



18/05/21 תאריך הפקה:
 10/05/21 תאריך קריאה נוכחית:
 12/04/21 תאריך קריאה קודמת:

שם דייר: ציבורי+מיזוג אויר
שם אתר: אלכס רמת החייל

לקוח/ה נכבד/ה, אנו מתכבדים להגיש את חישוב צריכת החשמל לתקופה 12/04/21 - 10/05/21:

שנאי 1 - 1 - 00019410(0x0)

| סוג תעריף | סוג צריכה | קריאה קודמת | קריאה נוכחית | סה"כ צריכה בקוט"ש | מחיר לקוט"ש בא"ג | סה"כ לתשלום |
|-----------|-----------|---------------|---------------|--------------------------|------------------|-------------|
| | | 12/04/21 | 10/05/21 | פרטי חשבון עבור תאריכים: | | |
| 777 | פסגה | 18,647,004.20 | 18,686,544.15 | 39,539.95 | 43.79 | 17,314.54 ₪ |
| 778 | גבע | 12,995,860.10 | 13,007,910.25 | 12,050.15 | 36.65 | 4,416.38 ₪ |
| 779 | שפל | 16,898,927.45 | 16,927,939.65 | 29,012.20 | 30.60 | 8,877.73 ₪ |

מיזוג אורי - 2 - 00019410(0x0)

| סוג תעריף | סוג צריכה | קריאה קודמת | קריאה נוכחית | סה"כ צריכה בקוט"ש | מחיר לקוט"ש בא"ג | סה"כ לתשלום |
|-----------|-----------|--------------|--------------|--------------------------|------------------|-------------|
| | | 12/04/21 | 10/05/21 | פרטי חשבון עבור תאריכים: | | |
| 777 | פסגה | 2,842,228.79 | 2,844,567.30 | -2,338.51 | 43.79 | -1,024.03 ₪ |
| 778 | גבע | 1,825,996.60 | 1,826,939.08 | -942.48 | 36.65 | -345.42 ₪ |
| 779 | שפל | 2,260,885.62 | 2,263,350.78 | -2,465.16 | 30.60 | -754.34 ₪ |

שידורי קשת בע"מ 6 - 3 - 00019410(0x0)

| סוג תעריף | סוג צריכה | קריאה קודמת | קריאה נוכחית | סה"כ צריכה בקוט"ש | מחיר לקוט"ש בא"ג | סה"כ לתשלום |
|-----------|-----------|-------------|--------------|--------------------------|------------------|-------------|
| | | 12/04/21 | 10/05/21 | פרטי חשבון עבור תאריכים: | | |
| 777 | פסגה | 594,588.58 | 595,824.76 | -1,236.18 | 43.79 | -541.32 ₪ |
| 778 | גבע | 488,837.64 | 489,191.57 | -353.93 | 36.65 | -129.71 ₪ |
| 779 | שפל | 619,738.85 | 620,498.58 | -759.74 | 30.60 | -232.48 ₪ |

שידורי קשת בע"מ 7 - 4 - 00019410(0x0)

| סוג תעריף | סוג צריכה | קריאה קודמת | קריאה נוכחית | סה"כ צריכה בקוט"ש | מחיר לקוט"ש בא"ג | סה"כ לתשלום |
|-----------|-----------|-------------|--------------|--------------------------|------------------|-------------|
| | | 12/04/21 | 10/05/21 | פרטי חשבון עבור תאריכים: | | |
| 777 | פסגה | 405,461.20 | 405,855.76 | -394.56 | 43.79 | -172.78 ₪ |
| 778 | גבע | 284,772.26 | 284,846.98 | -74.71 | 36.65 | -27.38 ₪ |
| 779 | שפל | 288,734.29 | 288,852.22 | -117.93 | 30.60 | -36.09 ₪ |



שידורי קשת בעמ' 7 - 00019410 (0x0)

| סוג תעריף | סוג צריכה | קריאה קודמת | קריאה נוכחית | סה"כ צריכה בקוט"ש | מחיר לקוט"ש בא"ג | סה"כ לתשלום |
|-----------|-----------|-------------|--------------|-------------------|--------------------------|-------------|
| | | | 10/05/21 | 12/04/21 | פרטי חשבון עבור תאריכים: | |
| 777 | פסגה | 615,705.21 | 617,256.80 | -1,551.58 | 43.79 | ₪ -679.44 |
| 778 | גבע | 398,498.22 | 398,840.11 | -341.89 | 36.65 | ₪ -125.30 |
| 779 | שפל | 507,423.59 | 508,227.76 | -804.17 | 30.60 | ₪ -246.08 |

שידורי קשת בעמ' 8 - 00019410 (0x0)

| סוג תעריף | סוג צריכה | קריאה קודמת | קריאה נוכחית | סה"כ צריכה בקוט"ש | מחיר לקוט"ש בא"ג | סה"כ לתשלום |
|-----------|-----------|-------------|--------------|-------------------|--------------------------|-------------|
| | | | 10/05/21 | 12/04/21 | פרטי חשבון עבור תאריכים: | |
| 777 | פסגה | 214,148.62 | 214,658.14 | -509.53 | 43.79 | ₪ -223.12 |
| 778 | גבע | 152,910.92 | 153,030.61 | -119.69 | 36.65 | ₪ -43.87 |
| 779 | שפל | 157,233.95 | 157,521.18 | -287.23 | 30.60 | ₪ -87.89 |

שידורי קשת בעמ' קומה 1 - 00022690 (0x0)

| סוג תעריף | סוג צריכה | קריאה קודמת | קריאה נוכחית | סה"כ צריכה בקוט"ש | מחיר לקוט"ש בא"ג | סה"כ לתשלום |
|-----------|-----------|-------------|--------------|-------------------|--------------------------|-------------|
| | | | 10/05/21 | 12/04/21 | פרטי חשבון עבור תאריכים: | |
| 777 | פסגה | 250,614.73 | 251,429.31 | -814.58 | 43.79 | ₪ -356.71 |
| 778 | גבע | 197,736.16 | 197,987.22 | -251.06 | 36.65 | ₪ -92.01 |
| 779 | שפל | 289,030.25 | 289,514.65 | -484.40 | 30.60 | ₪ -148.23 |

שידורי קשת בעמ' כניסה 4 - 00022690 (0x0)

| סוג תעריף | סוג צריכה | קריאה קודמת | קריאה נוכחית | סה"כ צריכה בקוט"ש | מחיר לקוט"ש בא"ג | סה"כ לתשלום |
|-----------|-----------|-------------|--------------|-------------------|--------------------------|-------------|
| | | | 10/05/21 | 12/04/21 | פרטי חשבון עבור תאריכים: | |
| 777 | פסגה | 162,201.57 | 162,719.61 | -518.04 | 43.79 | ₪ -226.85 |
| 778 | גבע | 145,123.45 | 145,257.89 | -134.44 | 36.65 | ₪ -49.27 |
| 779 | שפל | 210,103.33 | 210,355.81 | -252.48 | 30.60 | ₪ -77.26 |

שידורי קשת בעמ' 1 - 00022690 (0x0)

| סוג תעריף | סוג צריכה | קריאה קודמת | קריאה נוכחית | סה"כ צריכה בקוט"ש | מחיר לקוט"ש בא"ג | סה"כ לתשלום |
|-----------|-----------|-------------|--------------|-------------------|--------------------------|-------------|
| | | | 10/05/21 | 12/04/21 | פרטי חשבון עבור תאריכים: | |
| 777 | פסגה | 396,657.09 | 397,232.30 | -575.21 | 43.79 | ₪ -251.88 |
| 778 | גבע | 329,349.76 | 329,519.32 | -169.57 | 36.65 | ₪ -62.15 |
| 779 | שפל | 541,629.13 | 541,923.89 | -294.77 | 30.60 | ₪ -90.20 |





שידורי קשת בע"מ 5 - 6 - 00022690(0x0)

| סה"כ לתשלום | מחיר לקוט"ש בא"ג | סה"כ צריכה בקוט"ש | קריאה נוכחית | קריאה קודמת | סוג צריכה | סוג תעריף |
|-------------|------------------|-------------------|--------------|-------------|--------------------------|-----------|
| | | | 10/05/21 | 12/04/21 | פרטי חשבון עבור תאריכים: | |
| ₪ -150.91 | 43.79 | -344.63 | 75,896.42 | 75,551.80 | פסגה | 777 |
| ₪ -21.18 | 36.65 | -57.80 | 52,215.99 | 52,158.20 | גבע | 778 |
| ₪ -35.55 | 30.60 | -116.18 | 88,857.55 | 88,741.37 | שפל | 779 |

שידורי קשת בע"מ 4 - 7 - 00022690(0x0)

| סה"כ לתשלום | מחיר לקוט"ש בא"ג | סה"כ צריכה בקוט"ש | קריאה נוכחית | קריאה קודמת | סוג צריכה | סוג תעריף |
|-------------|------------------|-------------------|--------------|-------------|--------------------------|-----------|
| | | | 10/05/21 | 12/04/21 | פרטי חשבון עבור תאריכים: | |
| ₪ -202.13 | 43.79 | -461.59 | 61,835.59 | 61,374.00 | פסגה | 777 |
| ₪ -53.91 | 36.65 | -147.10 | 38,976.14 | 38,829.04 | גבע | 778 |
| ₪ -90.01 | 30.60 | -294.15 | 66,899.74 | 66,605.60 | שפל | 779 |

שידורי קשת בע"מ 3 - 8 - 00022690(0x0)

| סה"כ לתשלום | מחיר לקוט"ש בא"ג | סה"כ צריכה בקוט"ש | קריאה נוכחית | קריאה קודמת | סוג צריכה | סוג תעריף |
|-------------|------------------|-------------------|--------------|-------------|--------------------------|-----------|
| | | | 10/05/21 | 12/04/21 | פרטי חשבון עבור תאריכים: | |
| ₪ -56.46 | 43.79 | -128.93 | 4,805.43 | 4,676.50 | פסגה | 777 |
| ₪ -17.25 | 36.65 | -47.07 | 1,702.03 | 1,654.96 | גבע | 778 |
| ₪ -29.49 | 30.60 | -96.38 | 7,314.48 | 7,218.10 | שפל | 779 |

סה"כ לדייר:

| שיא ביקוש | סה"כ | שפל | גבע | פסגה |
|-----------|-------------|------------|------------|-------------|
| 189.40 | 63,116.63 | 23,039.62 | 9,410.41 | 30,666.61 |
| | ₪ 23,927.95 | ₪ 7,050.12 | ₪ 3,448.92 | ₪ 13,428.91 |

סה"כ צריכה
סה"כ לתשלום

| | | |
|-------------|----------------------------------|--------------|
| ₪ 38.02 | תשלום קבוע | |
| ₪ 0.00 | תשלום עבור גודל חיבור בKVA (0x0) | |
| 0.999 | מקדם הספק | |
| ₪ 0.00 | תשלום עבור מקדם הספק | |
| ₪ 23,965.97 | סה"כ לתשלום | לא כולל מע"מ |





התפלגות חיוב בש"ח לפי תעו"ז

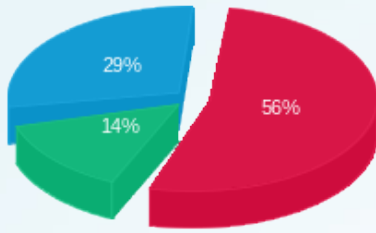

■ פסגה (13,428.91 ש"ח)
■ גבע (3,448.92 ש"ח)
■ שפל (7,050.12 ש"ח)

הסטוריית צריכה בקוט"ש

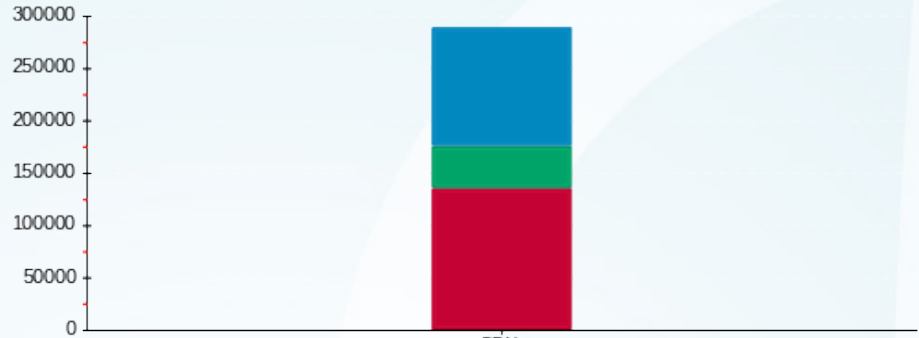

■ פסגה ■ גבע ■ שפל





18/05/21 תאריך הפקדה:
 10/05/21 תאריך קריאה נוכחית:
 12/04/21 תאריך קריאה קודמת:

שם דייר: שידורי קשת בע"מ 1
 שם אתר: אלכס רמת החייל

לקוח/ה נכבד/ה, אנו מתכבדים להגיש את חישוב צריכת החשמל לתקופה 10/05/21 - 12/04/21:

שידורי קשת בע"מ 1 - 5 - 00022690 (0x0)

| סוג תעריף | סוג צריכה | קריאה קודמת | קריאה נוכחית | סה"כ צריכה בקוט"ש | מחיר לקוט"ש בא"ג | סה"כ לתשלום |
|-----------|-----------|-------------|--------------|-------------------|------------------|-------------|
| | | 12/04/21 | 10/05/21 | | | |
| 777 | פסגה | 396,657.09 | 397,232.30 | 575.21 | 43.79 | 251.88 ₪ |
| 778 | גבע | 329,349.76 | 329,519.32 | 169.57 | 36.65 | 62.15 ₪ |
| 779 | שפל | 541,629.13 | 541,923.89 | 294.77 | 30.60 | 90.20 ₪ |

סה"כ לדייר:

| פסגה | גבע | שפל | סה"כ | שיא ביקוש |
|----------|---------|---------|----------|-----------|
| 575.21 | 169.57 | 294.77 | 1,039.54 | 3.94 |
| 251.88 ₪ | 62.15 ₪ | 90.20 ₪ | 404.23 ₪ | |

סה"כ צריכה
 סה"כ לתשלום

| | | |
|----------|----------------------------------|--------------|
| 38.02 ₪ | תשלום קבוע | |
| 0.00 ₪ | תשלום עבור גודל חיבור בKVA (0x0) | |
| 0.973 | מקדם הספק | |
| 0.00 ₪ | תשלום עבור מקדם הספק | |
| 442.25 ₪ | סה"כ לתשלום | לא כולל מע"מ |

התפלגות חיוב בש"ח לפי תע"ז

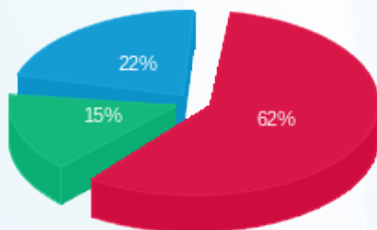

פסגה (251.88 ₪) 62%
 גבע (62.15 ₪) 15%
 שפל (90.20 ₪) 22%

הסטוריית צריכה בקוט"ש

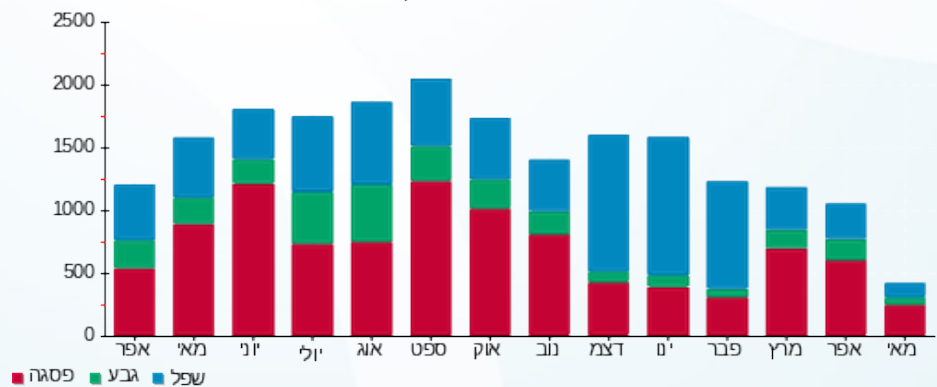



18/05/21 תאריך הפקדה:
 10/05/21 תאריך קריאה נוכחית:
 12/04/21 תאריך קריאה קודמת:

שם דייר: שידורי קשת בע"מ 2
 שם אתר: אלכס רמת החייל

לקוח/ה נכבד/ה, אנו מתכבדים להגיש את חישוב צריכת החשמל לתקופה 10/05/21 - 12/04/21:

שידורי קשת - 1 - 00025457 (0x0)

| סה"כ לתשלום | מחיר לקוט"ש בא"ג | סה"כ צריכה בקוט"ש | קריאה נוכחית | קריאה קודמת | סוג צריכה | סוג תעריף |
|-------------|------------------|-------------------|--------------|--------------|--------------------------|-----------|
| | | | 10/05/21 | 12/04/21 | פרטי חשבון עבור תאריכים: | |
| 24,035.56 ₪ | 43.79 | 54,888.24 | 5,062,708.56 | 5,007,820.32 | פסגה | 777 |
| 7,437.49 ₪ | 36.65 | 20,293.28 | 2,222,316.12 | 2,202,022.84 | גבע | 778 |
| 13,630.93 ₪ | 30.60 | 44,545.52 | 5,317,863.76 | 5,273,318.24 | שפל | 779 |

סה"כ לדייר:

| שיא ביקוש | סה"כ | שפל | גבע | פסגה | סה"כ צריכה |
|-----------|-------------|-------------|------------|-------------|-------------|
| 252.56 | 119,727.04 | 44,545.52 | 20,293.28 | 54,888.24 | סה"כ לתשלום |
| | 45,103.98 ₪ | 13,630.93 ₪ | 7,437.49 ₪ | 24,035.56 ₪ | |

| | | |
|-------------|---|---------------------|
| 211.60 ₪ | תשלום קבוע | |
| 0.00 ₪ | תשלום עבור גודל חיבור בKVA (0x0) | |
| 0.995 | מקדם הספק | |
| 0.00 ₪ | תשלום עבור מקדם הספק | |
| 45,315.58 ₪ | סה"כ לתשלום | לא כולל מע"מ |

התפלגות חיוב בש"ח לפי תעו"ז

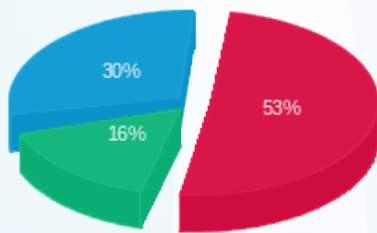

■ פסגה (24,035.56 ₪)
 ■ גבע (7,437.49 ₪)
 ■ שפל (13,630.93 ₪)

הסטוריית צריכה בקוט"ש

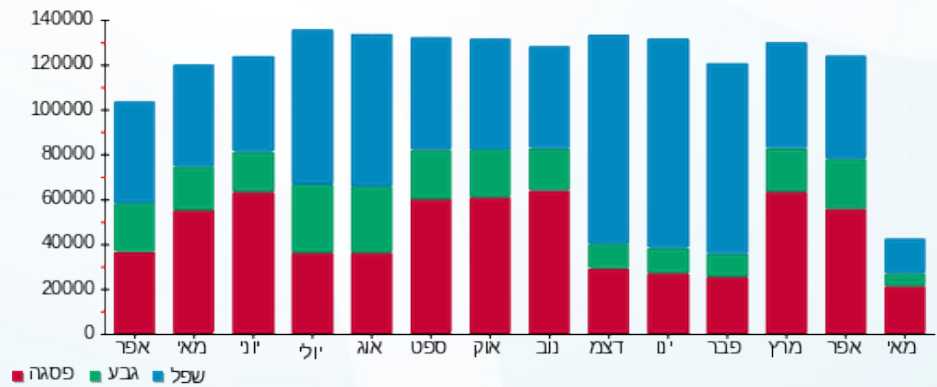



18/05/21 תאריך הפקה:
 10/05/21 תאריך קריאה נוכחית:
 12/04/21 תאריך קריאה קודמת:

שם דייר: שידורי קשת בע"מ 3
 שם אתר: אלכס רמת החייל

לקוח/ה נכבד/ה, אנו מתכבדים להגיש את חישוב צריכת החשמל לתקופה 10/05/21 - 12/04/21:

שידורי קשת - 8 - (0x0)00022690

| סוג תעריף | סוג צריכה | קריאה קודמת | קריאה נוכחית | סה"כ צריכה בקוט"ש | מחיר לקוט"ש בא"ג | סה"כ לתשלום |
|--------------------------|-----------|-------------|--------------|-------------------|------------------|-------------|
| פרטי חשבון עבור תאריכים: | | | | | | |
| 777 | פסגה | 12/04/21 | 10/05/21 | 128.93 | 43.79 | 56.46 ₪ |
| 778 | גבע | 1,654.96 | 1,702.03 | 47.07 | 36.65 | 17.25 ₪ |
| 779 | שפל | 7,218.10 | 7,314.48 | 96.38 | 30.60 | 29.49 ₪ |

סה"כ לדייר:

| פסגה | גבע | שפל | סה"כ | שיא ביקוש |
|---------|---------|---------|----------|-----------|
| 128.93 | 47.07 | 96.38 | 272.38 | 1.00 |
| ₪ 56.46 | ₪ 17.25 | ₪ 29.49 | ₪ 103.20 | |

סה"כ צריכה
 סה"כ לתשלום

| | | |
|----------|----------------------------------|--------------|
| ₪ 38.02 | תשלום קבוע | |
| ₪ 0.00 | תשלום עבור גודל חיבור בKVA (0x0) | |
| 0.996 | מקדם הספק | |
| ₪ 0.00 | תשלום עבור מקדם הספק | |
| ₪ 141.22 | סה"כ לתשלום | לא כולל מע"מ |

התפלגות חיוב בש"ח לפי תעו"ז

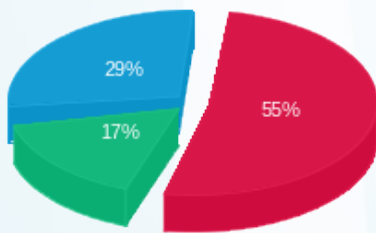

פסגה (₪ 56.46)
 גבע (₪ 17.25)
 שפל (₪ 29.49)

הסטוריית צריכה בקוט"ש

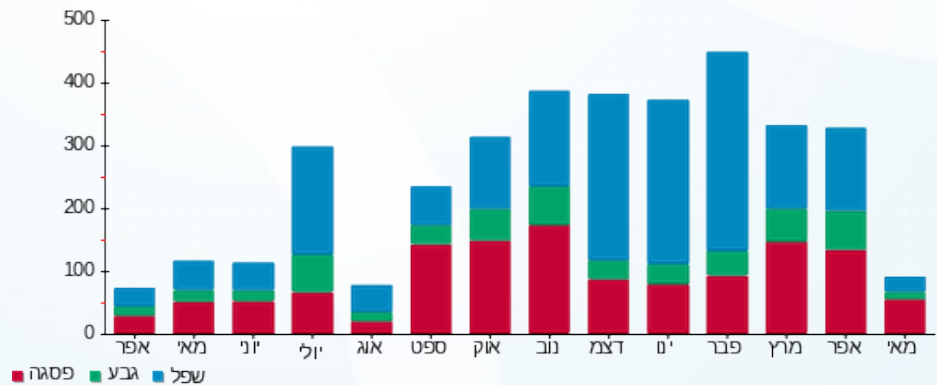



18/05/21 תאריך הפקה:
 10/05/21 תאריך קריאה נוכחית:
 12/04/21 תאריך קריאה קודמת:

שם דייר: שידורי קשת בע"מ 4
 שם אתר: אלכס רמת החייל

לקוח/ה נכבד/ה, אנו מתכבדים להגיש את חישוב צריכת החשמל לתקופה 10/05/21 - 12/04/21:

שידורי קשת - 7 - (0x0)00022690

| סוג תעריף | סוג צריכה | קריאה קודמת | קריאה נוכחית | סה"כ צריכה בקוט"ש | מחיר לקוט"ש בא"ג | סה"כ לתשלום |
|--------------------------|-----------|-------------|--------------|-------------------|------------------|-------------|
| פרטי חשבון עבור תאריכים: | | | | | | |
| 777 | פסגה | 12/04/21 | 10/05/21 | 461.59 | 43.79 | 202.13 ₪ |
| 778 | גבע | 38,829.04 | 38,976.14 | 147.10 | 36.65 | 53.91 ₪ |
| 779 | שפל | 66,605.60 | 66,899.74 | 294.15 | 30.60 | 90.01 ₪ |

סה"כ לדייר:

| פסגה | גבע | שפל | סה"כ | שיא ביקוש |
|----------|---------|---------|----------|-----------|
| 461.59 | 147.10 | 294.15 | 902.84 | 3.10 |
| 202.13 ₪ | 53.91 ₪ | 90.01 ₪ | 346.05 ₪ | |

סה"כ צריכה
 סה"כ לתשלום

| | | |
|----------|----------------------------------|--------------|
| 38.02 ₪ | תשלום קבוע | לא כולל מע"מ |
| 0.00 ₪ | תשלום עבור גודל חיבור בKVA (0x0) | |
| 0.976 | מקדם הספק | |
| 0.00 ₪ | תשלום עבור מקדם הספק | |
| 384.07 ₪ | סה"כ לתשלום | |

התפלגות חיוב בש"ח לפי תע"ז

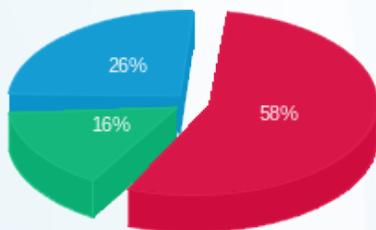

פסגה (202.13 ₪) ■
 גבע (53.91 ₪) ■
 שפל (90.01 ₪) ■

הסטוריית צריכה בקוט"ש

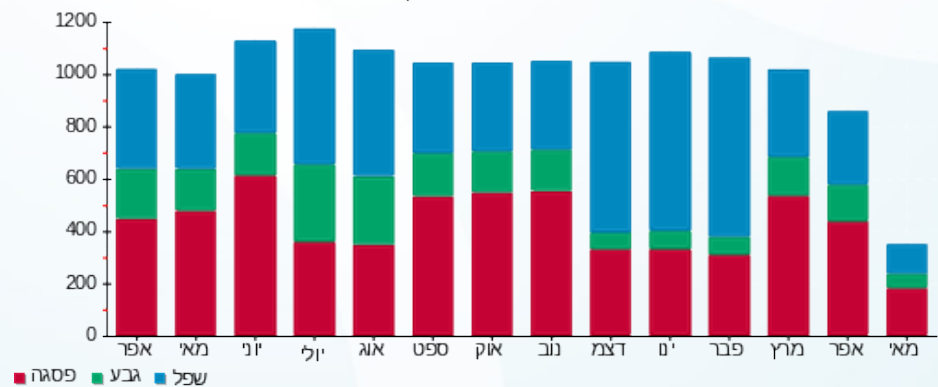



18/05/21 תאריך הפקה:
 10/05/21 תאריך קריאה נוכחית:
 12/04/21 תאריך קריאה קודמת:

שם דייר: שידורי קשת בע"מ 5
 שם אתר: אלכס רמת החייל

לקוח/ה נכבד/ה, אנו מתכבדים להגיש את חישוב צריכת החשמל לתקופה 10/05/21 - 12/04/21:

שידורי קשת בע"מ 5 - 6 - 00022690 (0x0)

| סוג תעריף | סוג צריכה | קריאה קודמת | קריאה נוכחית | סה"כ צריכה בקוט"ש | מחיר לקוט"ש בא"ג | סה"כ לתשלום |
|--------------------------|-----------|-------------|--------------|-------------------|------------------|-------------|
| פרטי חשבון עבור תאריכים: | | | | | | |
| 777 | פסגה | 12/04/21 | 10/05/21 | 344.63 | 43.79 | 150.91 ₪ |
| 778 | גבע | 52,158.20 | 52,215.99 | 57.80 | 36.65 | 21.18 ₪ |
| 779 | שפל | 88,741.37 | 88,857.55 | 116.18 | 30.60 | 35.55 ₪ |

סה"כ לדייר:

| פסגה | גבע | שפל | סה"כ | שיא ביקוש |
|----------|---------|---------|----------|-----------|
| 344.63 | 57.80 | 116.18 | 518.60 | 3.14 |
| 150.91 ₪ | 21.18 ₪ | 35.55 ₪ | 207.65 ₪ | |

סה"כ צריכה
 סה"כ לתשלום

| | | |
|----------|----------------------------------|--------------|
| 38.02 ₪ | תשלום קבוע | |
| 0.00 ₪ | תשלום עבור גודל חיבור בKVA (0x0) | |
| 0.939 | מקדם הספק | |
| 0.00 ₪ | תשלום עבור מקדם הספק | |
| 245.67 ₪ | סה"כ לתשלום | לא כולל מע"מ |

התפלגות חיוב בש"ח לפי תע"ז

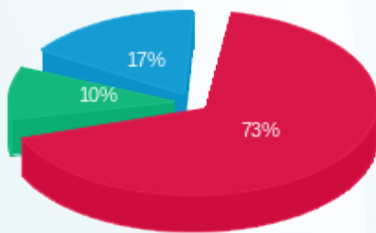

פסגה (150.91 ₪) 73%
 גבע (21.18 ₪) 10%
 שפל (35.55 ₪) 17%

הסטוריית צריכה בקוט"ש

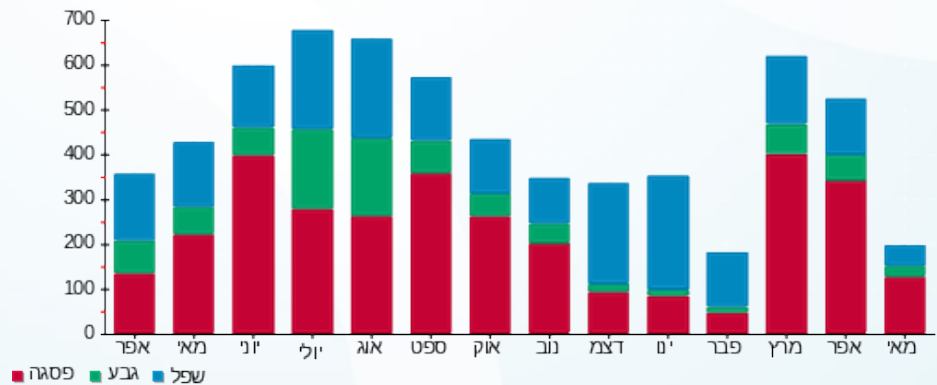



18/05/21 תאריך הפקה:
 10/05/21 תאריך קריאה נוכחי:
 12/04/21 תאריך קריאה קודמת:

שם דייר: שידורי קשת בע"מ 6
 שם אתר: אלכס רמת החייל

לקוח/ה נכבד/ה, אנו מתכבדים להגיש את חישוב צריכת החשמל לתקופה 10/05/21 - 12/04/21:

שידורי קשת בע"מ - 3 - 00019410(0x0)

| סה"כ לתשלום | מחיר לקוט"ש בא"ג | סה"כ צריכה בקוט"ש | קריאה נוכחית | קריאה קודמת | סוג צריכה | סוג תעריף |
|-------------|------------------|-------------------|--------------|-------------|-----------|--------------------------|
| | | | 10/05/21 | 12/04/21 | | פרטי חשבון עבור תאריכים: |
| ₪ 541.32 | 43.79 | 1,236.18 | 595,824.76 | 594,588.58 | פסגה | 777 |
| ₪ 129.71 | 36.65 | 353.93 | 489,191.57 | 488,837.64 | גבע | 778 |
| ₪ 232.48 | 30.60 | 759.74 | 620,498.58 | 619,738.85 | שפל | 779 |

סה"כ לדייר:

| שיא ביקוש | סה"כ | שפל | גבע | פסגה |
|-----------|----------|----------|----------|----------|
| 8.82 | 2,349.84 | 759.74 | 353.93 | 1,236.18 |
| | ₪ 903.52 | ₪ 232.48 | ₪ 129.71 | ₪ 541.32 |

סה"כ צריכה
 סה"כ לתשלום

| | | |
|----------|---|---------------------|
| ₪ 38.02 | תשלום קבוע | |
| ₪ 0.00 | תשלום עבור גודל חיבור בKVA (0x0) | |
| 0.977 | מקדם הספק | |
| ₪ 0.00 | תשלום עבור מקדם הספק | |
| ₪ 941.54 | סה"כ לתשלום | לא כולל מע"מ |

התפלגות חיוב בש"ח לפי תעו"ז

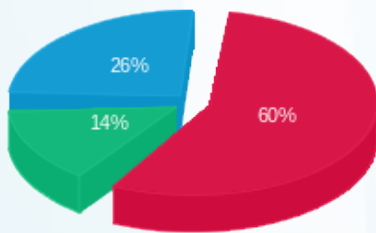

■ פסגה (₪ 541.32)
 ■ גבע (₪ 129.71)
 ■ שפל (₪ 232.48)

הסטוריית צריכה בקוט"ש

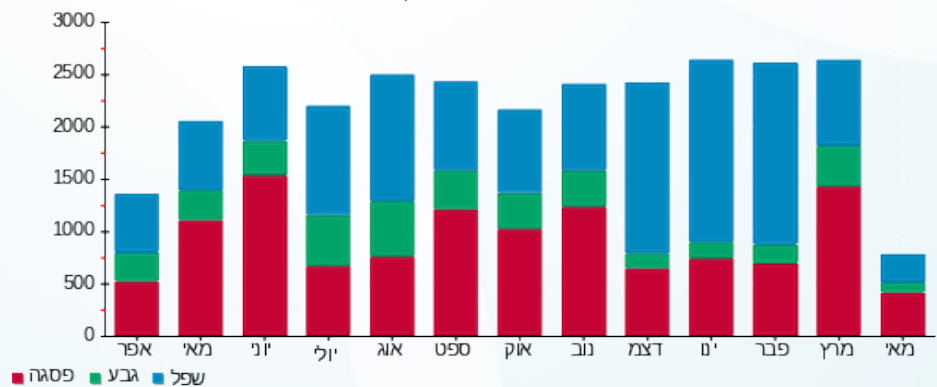



18/05/21 תאריך הפקה:
 10/05/21 תאריך קריאה נוכחית:
 12/04/21 תאריך קריאה קודמת:

שם דייר: שידורי קשת בע"מ 7
 שם אתר: אלכס רמת החייל

לקוח/ה נכבד/ה, אנו מתכבדים להגיש את חישוב צריכת החשמל לתקופה 10/05/21 - 12/04/21:

שידורי קשת בע"מ - 4 - 00019410(0x0)

| סה"כ לתשלום | מחיר לקוט"ש בא"ג | סה"כ צריכה בקוט"ש | קריאה נוכחית | קריאה קודמת | סוג צריכה | סוג תעריף |
|-------------|------------------|-------------------|--------------|-------------|-----------|--------------------------|
| | | | 10/05/21 | 12/04/21 | | פרטי חשבון עבור תאריכים: |
| 172.78 ₪ | 43.79 | 394.56 | 405,855.76 | 405,461.20 | פסגה | 777 |
| 27.38 ₪ | 36.65 | 74.71 | 284,846.98 | 284,772.26 | גבע | 778 |
| 36.09 ₪ | 30.60 | 117.93 | 288,852.22 | 288,734.29 | שפל | 779 |

סה"כ לדייר:

| שיא ביקוש | סה"כ | שפל | גבע | פסגה |
|-----------|----------|---------|---------|----------|
| 5.58 | 587.21 | 117.93 | 74.71 | 394.56 |
| | 236.25 ₪ | 36.09 ₪ | 27.38 ₪ | 172.78 ₪ |

סה"כ צריכה
 סה"כ לתשלום

| | | |
|----------|---|---------------------|
| 38.02 ₪ | תשלום קבוע | |
| 0.00 ₪ | תשלום עבור גודל חיבור בKVA (0x0) | |
| 0.336 | מקדם הספק | |
| 0.00 ₪ | תשלום עבור מקדם הספק | |
| 274.27 ₪ | סה"כ לתשלום | לא כולל מע"מ |

התפלגות חיוב בש"ח לפי תעו"ז

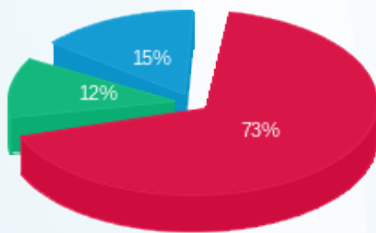

פסגה (172.78 ₪) 73%
 גבע (27.38 ₪) 12%
 שפל (36.09 ₪) 15%

הסטוריית צריכה בקוט"ש

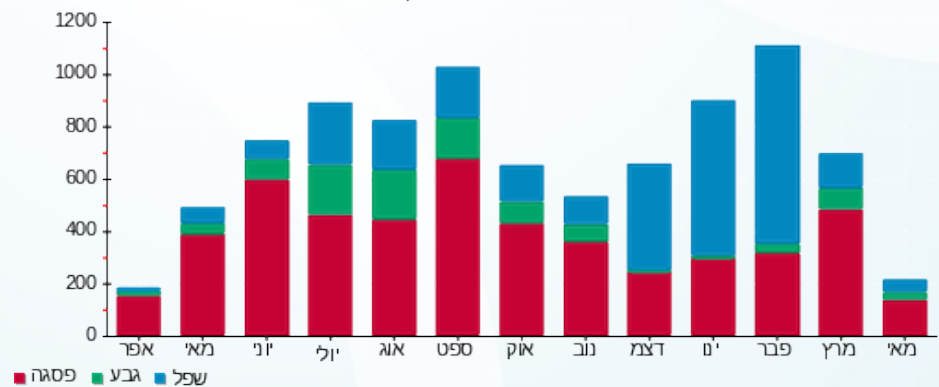



18/05/21 תאריך הפקה:
 10/05/21 תאריך קריאה נוכחית:
 12/04/21 תאריך קריאה קודמת:

שם דייר: שידורי קשת בע"מ 8
 שם אתר: אלכס רמת החייל

לקוח/ה נכבד/ה, אנו מתכבדים להגיש את חישוב צריכת החשמל לתקופה 10/05/21 - 12/04/21:

שידורי קשת בע"מ - 8 - 00019410(0x0)

| סה"כ לתשלום | מחיר לקוט"ש בא"ג | סה"כ צריכה בקוט"ש | קריאה נוכחית | קריאה קודמת | סוג צריכה | סוג תעריף |
|-------------|------------------|-------------------|--------------|-------------|-----------|--------------------------|
| | | | 10/05/21 | 12/04/21 | | פרטי חשבון עבור תאריכים: |
| 223.12 ₪ | 43.79 | 509.53 | 214,658.14 | 214,148.62 | פסגה | 777 |
| 43.87 ₪ | 36.65 | 119.69 | 153,030.61 | 152,910.92 | גבע | 778 |
| 87.89 ₪ | 30.60 | 287.23 | 157,521.18 | 157,233.95 | שפל | 779 |

סה"כ לדייר:

| שיא ביקוש | סה"כ | שפל | גבע | פסגה |
|-----------|----------|---------|---------|----------|
| 4.09 | 916.45 | 287.23 | 119.69 | 509.53 |
| | 354.88 ₪ | 87.89 ₪ | 43.87 ₪ | 223.12 ₪ |

סה"כ צריכה
 סה"כ לתשלום

| | | |
|----------|---|---------------------|
| 38.02 ₪ | תשלום קבוע | |
| 0.00 ₪ | תשלום עבור גודל חיבור בKVA (0x0) | |
| 0.992 | מקדם הספק | |
| 0.00 ₪ | תשלום עבור מקדם הספק | |
| 392.90 ₪ | סה"כ לתשלום | לא כולל מע"מ |

התפלגות חיוב בש"ח לפי תעו"ז

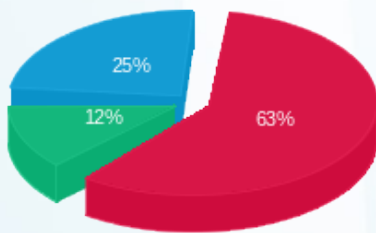

פסגה (223.12 ₪) 12%
 גבע (43.87 ₪) 25%
 שפל (87.89 ₪) 63%

הסטוריית צריכה בקוט"ש

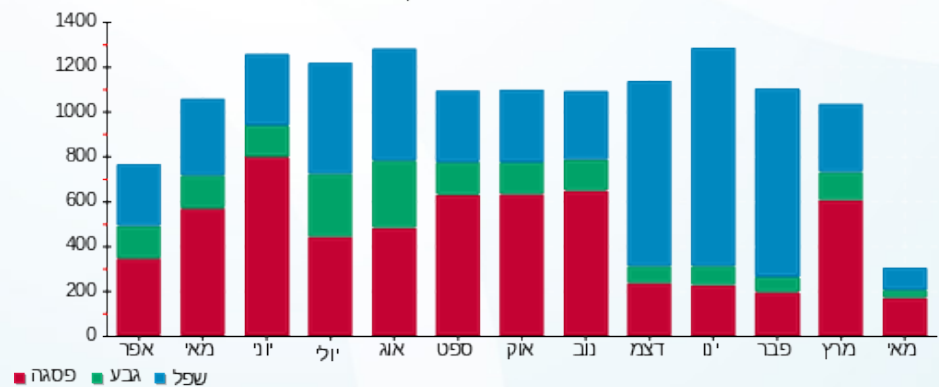



18/05/21 תאריך הפקדה:
 10/05/21 תאריך קריאה נוכחית:
 12/04/21 תאריך קריאה קודמת:

שם דייר: שידורי קשת בע"מ 9
 שם אתר: אלכס רמת החייל

לקוח/ה נכבד/ה, אנו מתכבדים להגיש את חישוב צריכת החשמל לתקופה 10/05/21 - 12/04/21:

שידורי קשת בע"מ - 7 - 00019410(0x0)

| סה"כ לתשלום | מחיר לקוט"ש בא"ג | סה"כ צריכה בקוט"ש | קריאה נוכחית | קריאה קודמת | סוג צריכה | סוג תעריף |
|-------------|------------------|-------------------|--------------|-------------|--------------------------|-----------|
| | | | 10/05/21 | 12/04/21 | פרטי חשבון עבור תאריכים: | |
| ₪ 679.44 | 43.79 | 1,551.58 | 617,256.80 | 615,705.21 | פסגה | 777 |
| ₪ 125.30 | 36.65 | 341.89 | 398,840.11 | 398,498.22 | גבע | 778 |
| ₪ 246.08 | 30.60 | 804.17 | 508,227.76 | 507,423.59 | שפל | 779 |

סה"כ לדייר:

| שיא ביקוש | סה"כ | שפל | גבע | פסגה |
|-----------|------------|----------|----------|----------|
| 14.30 | 2,697.64 | 804.17 | 341.89 | 1,551.58 |
| | ₪ 1,050.82 | ₪ 246.08 | ₪ 125.30 | ₪ 679.44 |

סה"כ צריכה
 סה"כ לתשלום

| | | |
|------------|---|---------------------|
| ₪ 38.02 | תשלום קבוע | |
| ₪ 0.00 | תשלום עבור גודל חיבור בKVA (0x0) | |
| 0.966 | מקדם הספק | |
| ₪ 0.00 | תשלום עבור מקדם הספק | |
| ₪ 1,088.84 | סה"כ לתשלום | לא כולל מע"מ |

התפלגות חיוב בש"ח לפי תע"ז

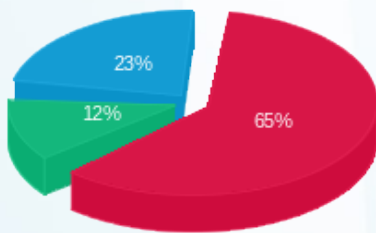

■ פסגה (₪ 679.44)
 ■ גבע (₪ 125.30)
 ■ שפל (₪ 246.08)

הסטוריית צריכה בקוט"ש

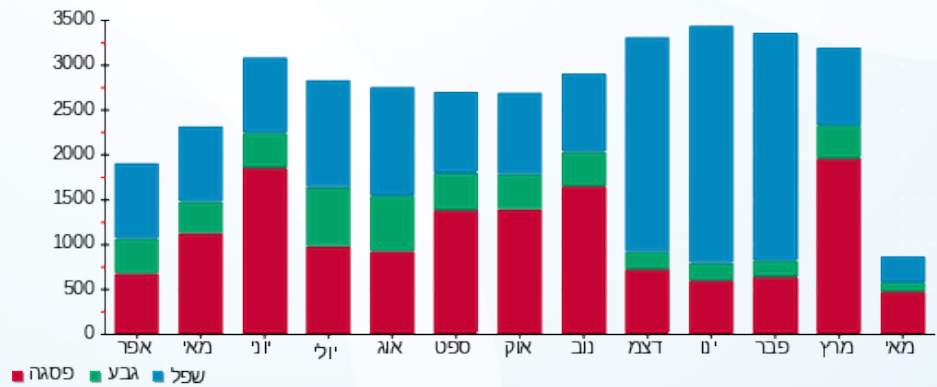



18/05/21 תאריך הפקה:
 10/05/21 תאריך קריאה נוכחית:
 12/04/21 תאריך קריאה קודמת:

שם דייר: שידורי קשת בע"מ כניסה
 שם אתר: אלכס רמת החייל

לקוח/ה נכבד/ה, אנו מתכבדים להגיש את חישוב צריכת החשמל לתקופה 10/05/21 - 12/04/21:

שידורי קשת בע"מ כניסה - 4 - 00022690 (0x0)

| סה"כ לתשלום | מחיר לקוט"ש בא"ג | סה"כ צריכה בקוט"ש | קריאה נוכחית | קריאה קודמת | סוג צריכה | סוג תעריף |
|-------------|------------------|-------------------|--------------|-------------|-----------|--------------------------|
| | | | 10/05/21 | 12/04/21 | | פרטי חשבון עבור תאריכים: |
| 226.85 ₪ | 43.79 | 518.04 | 162,719.61 | 162,201.57 | פסגה | 777 |
| 49.27 ₪ | 36.65 | 134.44 | 145,257.89 | 145,123.45 | גבע | 778 |
| 77.26 ₪ | 30.60 | 252.48 | 210,355.81 | 210,103.33 | שפל | 779 |

סה"כ לדייר:

| שיא ביקוש | סה"כ | שפל | גבע | פסגה |
|-----------|----------|---------|---------|----------|
| 3.91 | 904.97 | 252.48 | 134.44 | 518.04 |
| | 353.38 ₪ | 77.26 ₪ | 49.27 ₪ | 226.85 ₪ |

סה"כ צריכה
 סה"כ לתשלום

| | | |
|----------|---|---------------------|
| 38.02 ₪ | תשלום קבוע | |
| 0.00 ₪ | תשלום עבור גודל חיבור בKVA (0x0) | |
| 0.938 | מקדם הספק | |
| 0.00 ₪ | תשלום עבור מקדם הספק | |
| 391.40 ₪ | סה"כ לתשלום | לא כולל מע"מ |

התפלגות חיוב בש"ח לפי תעו"ז

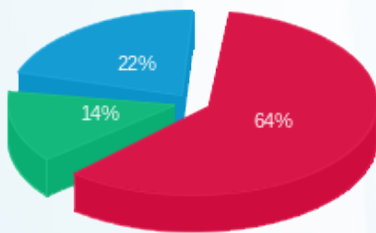

פסגה (226.85 ₪) ■
 גבע (49.27 ₪) ■
 שפל (77.26 ₪) ■

הסטוריית צריכה בקוט"ש

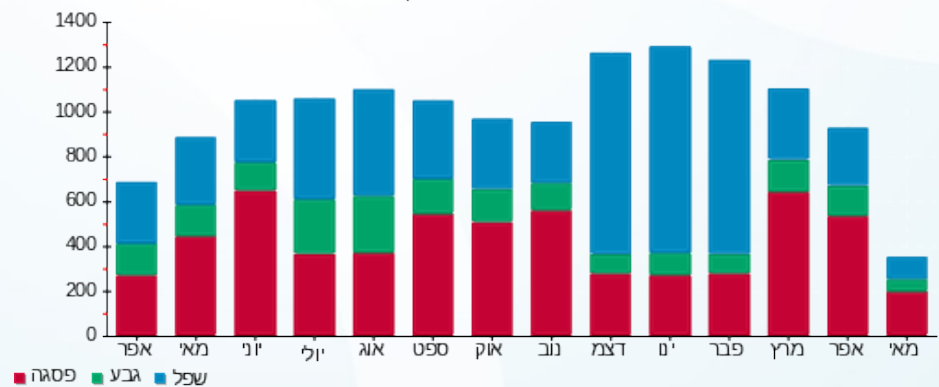

פסגה ■ גבע ■ שפל





18/05/21 תאריך הפקה:
 10/05/21 תאריך קריאה נוכחית:
 12/04/21 תאריך קריאה קודמת:

שם דייר: שידורי קשת בע"מ קומה 1
 שם אתר: אלכס רמת החייל

לקוח/ה נכבד/ה, אנו מתכבדים להגיש את חישוב צריכת החשמל לתקופה 10/05/21 - 12/04/21:

שידורי קשת בע"מ קומה 1 - 3 - 00022690 (0x0)

| סה"כ לתשלום | מחיר לקוט"ש בא"ג | סה"כ צריכה בקוט"ש | קריאה נוכחית | קריאה קודמת | סוג צריכה | סוג תעריף |
|-------------|------------------|-------------------|--------------|-------------|-----------|--------------------------|
| | | | 10/05/21 | 12/04/21 | | פרטי חשבון עבור תאריכים: |
| ₪ 356.71 | 43.79 | 814.58 | 251,429.31 | 250,614.73 | פסגה | 777 |
| ₪ 92.01 | 36.65 | 251.06 | 197,987.22 | 197,736.16 | גבע | 778 |
| ₪ 148.23 | 30.60 | 484.40 | 289,514.65 | 289,030.25 | שפל | 779 |

סה"כ לדייר:

| שיא ביקוש | סה"כ | שפל | גבע | פסגה |
|-----------|----------|----------|---------|----------|
| 8.05 | 1,550.04 | 484.40 | 251.06 | 814.58 |
| | ₪ 596.95 | ₪ 148.23 | ₪ 92.01 | ₪ 356.71 |

סה"כ צריכה
 סה"כ לתשלום

| | | |
|----------|---|---------------------|
| ₪ 38.02 | תשלום קבוע | |
| ₪ 0.00 | תשלום עבור גודל חיבור בKVA (0x0) | |
| 0.955 | מקדם הספק | |
| ₪ 0.00 | תשלום עבור מקדם הספק | |
| ₪ 634.97 | סה"כ לתשלום | לא כולל מע"מ |

התפלגות חיוב בש"ח לפי תעו"ז

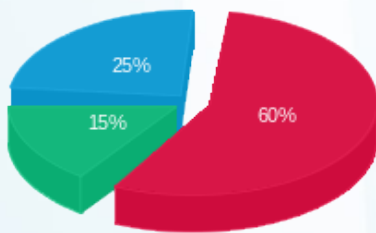

■ פסגה (₪ 356.71)
 ■ גבע (₪ 92.01)
 ■ שפל (₪ 148.23)

הסטוריית צריכה בקוט"ש

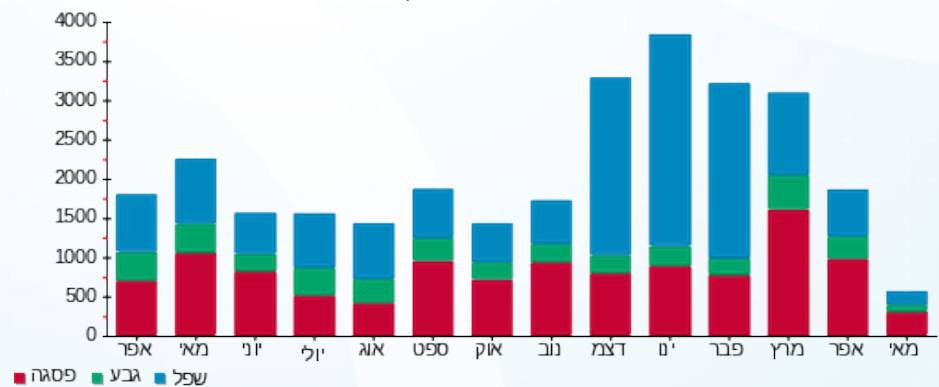



18/05/21 תאריך הפקדה:
 10/05/21 תאריך קריאה נוכחית:
 12/04/21 תאריך קריאה קודמת:

שם דייר: שידורי קשת מ"א
 שם אתר: אלכס רמת החייל

לקוח/ה נכבד/ה, אנו מתכבדים להגיש את חישוב צריכת החשמל לתקופה 10/05/21 - 12/04/21:

שידורי קשת מ"א - 2 - (0x0)00019410

| סה"כ לתשלום | מחיר לקוט"ש בא"ג | סה"כ צריכה בקוט"ש | קריאה נוכחית | קריאה קודמת | סוג צריכה | סוג תעריף |
|-------------|------------------|-------------------|--------------|--------------|-----------|--------------------------|
| | | | 10/05/21 | 12/04/21 | | פרטי חשבון עבור תאריכים: |
| 1,024.03 ₪ | 43.79 | 2,338.51 | 2,844,567.30 | 2,842,228.79 | פסגה | 777 |
| 345.42 ₪ | 36.65 | 942.48 | 1,826,939.08 | 1,825,996.60 | גבע | 778 |
| 754.34 ₪ | 30.60 | 2,465.16 | 2,263,350.78 | 2,260,885.62 | שפל | 779 |

סה"כ לדייר:

| שיא ביקוש | סה"כ | שפל | גבע | פסגה |
|-----------|------------|----------|----------|------------|
| 8.33 | 5,746.15 | 2,465.16 | 942.48 | 2,338.51 |
| | 2,123.79 ₪ | 754.34 ₪ | 345.42 ₪ | 1,024.03 ₪ |

סה"כ צריכה
 סה"כ לתשלום

| | | |
|------------|---|---------------------|
| 38.02 ₪ | תשלום קבוע | |
| 0.00 ₪ | תשלום עבור גודל חיבור בKVA (0x0) | |
| 0.867 | מקדם הספק | |
| 0.00 ₪ | תשלום עבור מקדם הספק | |
| 2,161.81 ₪ | סה"כ לתשלום | לא כולל מע"מ |

התפלגות חיוב בש"ח לפי תעו"ז

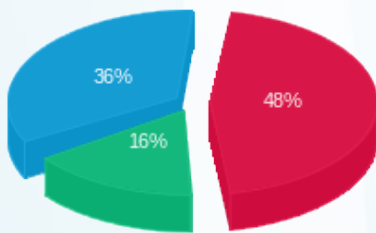

פסגה (1,024.03 ₪) ■
 גבע (345.42 ₪) ■
 שפל (754.34 ₪) ■

הסטוריית צריכה בקוט"ש

