

31/05/21 תאריך הפקה:
 27/05/21 תאריך קריאה נוכחית:
 29/04/21 תאריך קריאה קודמת:

שם דייר: משרד 4 רוניה ברקו
 שם אתר: הנגר 24 הוד השרון

לקוח/ה נכבד/ה, אנו מתכבדים להגיש את חישוב צריכת החשמל לתקופה 27/05/21 - 29/04/21:

משרד 4 רוניה ברקו - 7 - 16226525 (3x25)

סוג תעריף	סוג צריכה	קריאה קודמת	קריאה נוכחית	סה"כ צריכה בקוט"ש	מחיר לקוט"ש בא"ג	סה"כ לתשלום
			27/05/21	29/04/21	פרטי חשבון עבור תאריכים:	
777	פסגה	1,161.20	1,184.45	23.25	43.79	10.18 ₪
778	גבע	192.45	196.00	3.55	36.65	1.30 ₪
779	שפל	576.20	576.20	0.00	30.60	0.00 ₪

אוויר צח

סוג תעריף	סוג צריכה	קריאה קודמת	קריאה נוכחית	סה"כ צריכה בקוט"ש	מחיר לקוט"ש בא"ג	סה"כ לתשלום
			27/05/21	29/04/21	פרטי חשבון עבור תאריכים:	
777	פסגה			18.173	43.79	7.96 ₪
778	גבע			7.036	36.65	2.58 ₪
779	שפל			14.598	30.60	4.47 ₪

סה"כ לדייר:

פסגה	גבע	שפל	סה"כ	שיא ביקוש
41.42	10.59	14.60	66.61	0.46
18.14 ₪	3.88 ₪	4.47 ₪	26.49 ₪	

סה"כ צריכה
 סה"כ לתשלום

0.00 ₪	תשלום קבוע	
4.41 ₪	תשלום עבור גודל חיבור בKVA (3x25)	
30.90 ₪	סה"כ לתשלום	לא כולל מע"מ

התפלגות חיוב בש"ח לפי תע"ז

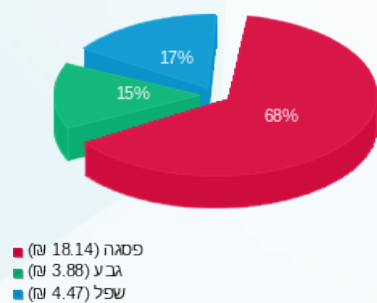

הסטוריית צריכה בקוט"ש

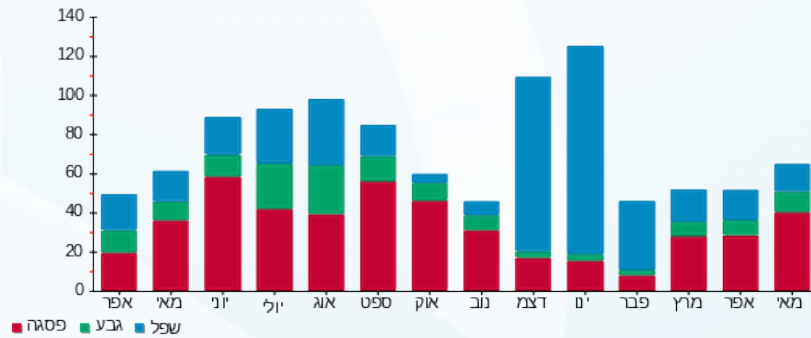



31/05/21 תאריך הפקדה:
 27/05/21 תאריך קריאה נוכחית:
 29/04/21 תאריך קריאה קודמת:

שם דייר: צילר 1
 שם אתר: הנגר 24 הוד השרון

לקוח/ה נכבד/ה, אנו מתכבדים להגיש את חישוב צריכת החשמל לתקופה 27/05/21 - 29/04/21:

צילר 1 - 1 - 15112977(0x0)

סה"כ לתשלום	מחיר לקוט"ש בא"ג	סה"כ צריכה בקוט"ש	קריאה נוכחית	קריאה קודמת	סוג צריכה	סוג תעריף
			27/05/21	29/04/21	פרטי חשבון עבור תאריכים:	
₪ 3,630.45	43.79	8,290.60	448,909.70	440,619.10	פסגה	777
₪ 577.64	36.65	1,576.10	153,376.80	151,800.70	גבע	778
₪ 227.57	30.60	743.70	241,102.20	240,358.50	שפל	779

סה"כ לדיר:

שיא ביקוש	סה"כ	שפל	גבע	פסגה
	10,610.40	743.70	1,576.10	8,290.60
	₪ 4,435.67	₪ 227.57	₪ 577.64	₪ 3,630.45

סה"כ צריכה
 סה"כ לתשלום

₪ 0.00	תשלום קבוע	
₪ 0.00	תשלום עבור גודל חיבור בKVA (0x0)	
₪ 4,435.67	סה"כ לתשלום	לא כולל מע"מ

התפלגות חיוב בש"ח לפי תעו"ז

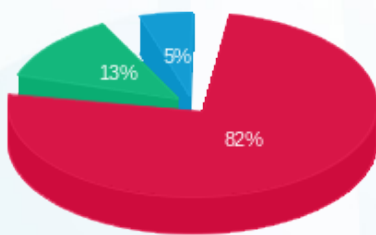

■ פסגה (₪ 3,630.45)
 ■ גבע (₪ 577.64)
 ■ שפל (₪ 227.57)

הסטוריית צריכה בקוט"ש

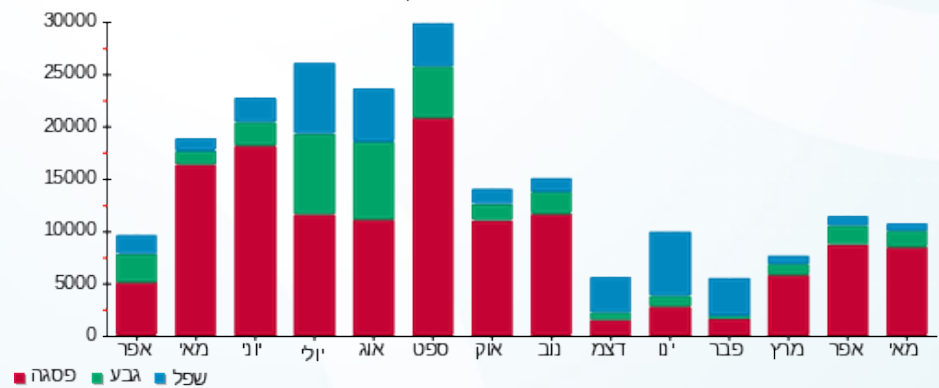



31/05/21 תאריך הפקה:
 27/05/21 תאריך קריאה נוכחית:
 29/04/21 תאריך קריאה קודמת:

שם דייר: צילר 2
 שם אתר: הנגר 24 הוד השרון

לקוח/ה נכבד/ה, אנו מתכבדים להגיש את חישוב צריכת החשמל לתקופה 27/05/21 - 29/04/21:

צילר 2 - 1 - 15112932(0x0)

סוג תעריף	סוג צריכה	קריאה קודמת	קריאה נוכחית	סה"כ צריכה בקוט"ש	מחיר לקוט"ש בא"ג	סה"כ לתשלום
		29/04/21	27/05/21			
777	פסגה	434,402.10	452,232.40	17,830.30	43.79	7,807.89 ₪
778	גבע	139,881.30	141,997.10	2,115.80	36.65	775.44 ₪
779	שפל	174,118.10	174,912.00	793.90	30.60	242.93 ₪

סה"כ לדיר:

פסגה	גבע	שפל	סה"כ	שיא ביקוש
17,830.30	2,115.80	793.90	20,740.00	
7,807.89 ₪	775.44 ₪	242.93 ₪	8,826.26 ₪	

סה"כ צריכה
 סה"כ לתשלום

0.00 ₪	תשלום קבוע	
0.00 ₪	תשלום עבור גודל חיבור בKVA (0x0)	
8,826.26 ₪	סה"כ לתשלום	לא כולל מע"מ

התפלגות חיוב בש"ח לפי תע"ז

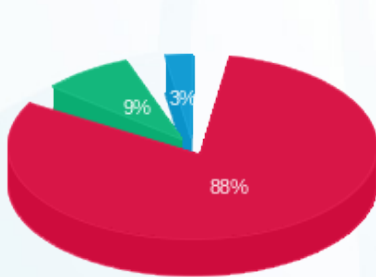

■ פסגה (7,807.89 ₪)
 ■ גבע (775.44 ₪)
 ■ שפל (242.93 ₪)

הסטוריית צריכה בקוט"ש

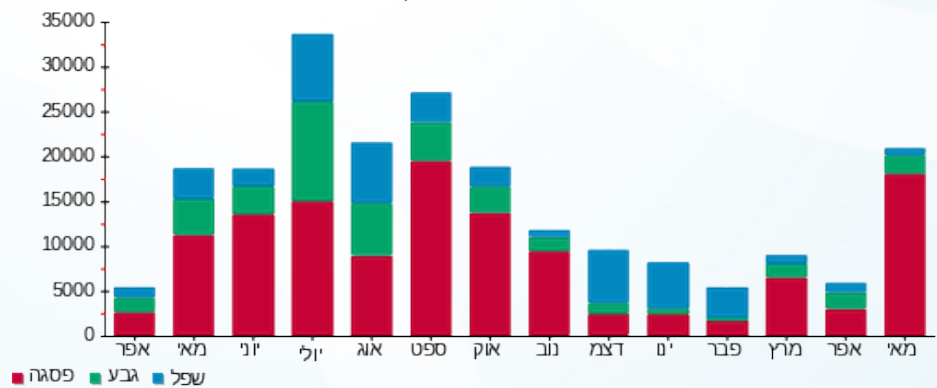



31/05/21 תאריך הפקה:
 27/05/21 תאריך קריאה נוכחית:
 29/04/21 תאריך קריאה קודמת:

שם דייר: צילר 3
 שם אתר: הנגר 24 הוד השרון

לקוח/ה נכבד/ה, אנו מתכבדים להגיש את חישוב צריכת החשמל לתקופה 27/05/21 - 29/04/21:

צילר 3 - 1 - 15112933(0x0)

סוג תעריף	סוג צריכה	קריאה קודמת	קריאה נוכחית	סה"כ צריכה בקוט"ש	מחיר לקוט"ש בא"ג	סה"כ לתשלום
		29/04/21	27/05/21			
777	פסגה	365,945.50	373,737.50	7,792.00	43.79	3,412.12 ₪
778	גבע	116,210.90	119,501.20	3,290.30	36.65	1,205.89 ₪
779	שפל	141,474.80	143,456.90	1,982.10	30.60	606.52 ₪

סה"כ לדיר:

פסגה	גבע	שפל	סה"כ	שיא ביקוש
7,792.00	3,290.30	1,982.10	13,064.40	
3,412.12 ₪	1,205.89 ₪	606.52 ₪	5,224.53 ₪	

סה"כ צריכה

סה"כ לתשלום

0.00 ₪	תשלום קבוע	
0.00 ₪	תשלום עבור גודל חיבור בKVA (0x0)	
5,224.53 ₪	סה"כ לתשלום	לא כולל מע"מ

התפלגות חיוב בש"ח לפי תעו"ז

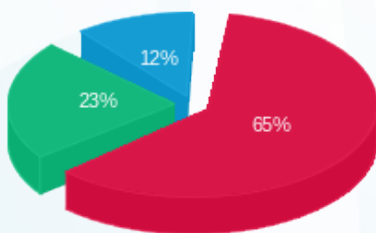

פסגה (3,412.12 ₪) 65%
 גבע (1,205.89 ₪) 23%
 שפל (606.52 ₪) 12%

הסטוריית צריכה בקוט"ש

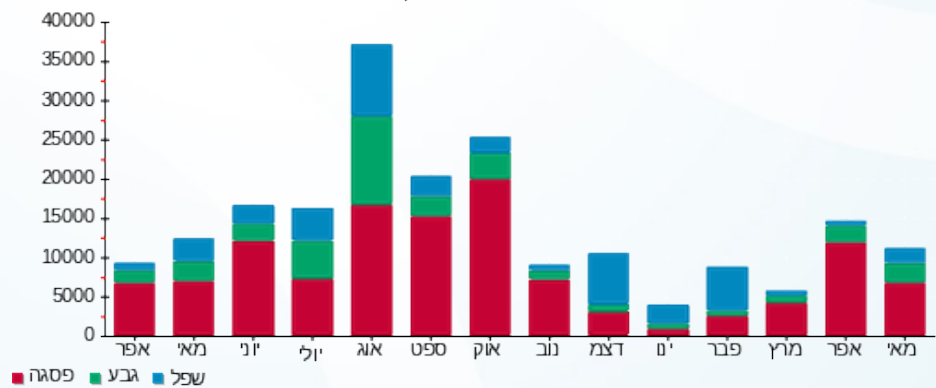

31/05/21 תאריך הפקה:
 27/05/21 תאריך קריאה נוכחית:
 29/04/21 תאריך קריאה קודמת:

שם דייר: קומה 1 משרד 11 בוני השרון
 שם אתר: הנגר 24 הוד השרון

לקוח/ה נכבד/ה, אנו מתכבדים להגיש את חישוב צריכת החשמל לתקופה 27/05/21 - 29/04/21:

קומה 1 משרד 11 בוני השרון - 3 - 15129231(3x16)

סוג תעריף	סוג צריכה	קריאה קודמת	קריאה נוכחית	סה"כ צריכה בקוט"ש	מחיר לקוט"ש בא"ג	סה"כ לתשלום
			27/05/21	29/04/21	פרטי חשבון עבור תאריכים:	
777	פסגה	613.54	645.07	31.54	43.79	13.81 ₪
778	גבע	74.30	74.30	0.00	36.65	0.00 ₪
779	שפל	288.93	288.93	0.00	30.60	0.00 ₪

אזור צח

סוג תעריף	סוג צריכה	קריאה קודמת	קריאה נוכחית	סה"כ צריכה בקוט"ש	מחיר לקוט"ש בא"ג	סה"כ לתשלום
			27/05/21	29/04/21	פרטי חשבון עבור תאריכים:	
777	פסגה			6.957	43.79	3.05 ₪
778	גבע			2.694	36.65	0.99 ₪
779	שפל			5.589	30.60	1.71 ₪

סה"כ לדירה:

פסגה	גבע	שפל	סה"כ	שיא ביקוש
38.49	2.69	5.59	46.78	0.41
16.86 ₪	0.99 ₪	1.71 ₪	19.55 ₪	

סה"כ צריכה
 סה"כ לתשלום

0.00 ₪	תשלום קבוע	
2.82 ₪	תשלום עבור גודל חיבור בKVA (3x16)	
22.38 ₪	סה"כ לתשלום	לא כולל מע"מ

התפלגות חיוב בש"ח לפי תע"ז

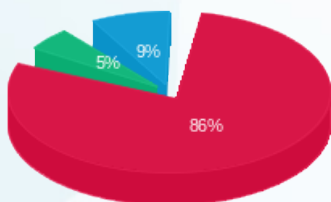

■ פסגה (16.86 ₪)
 ■ גבע (0.99 ₪)
 ■ שפל (1.71 ₪)

הסטוריית צריכה בקוט"ש

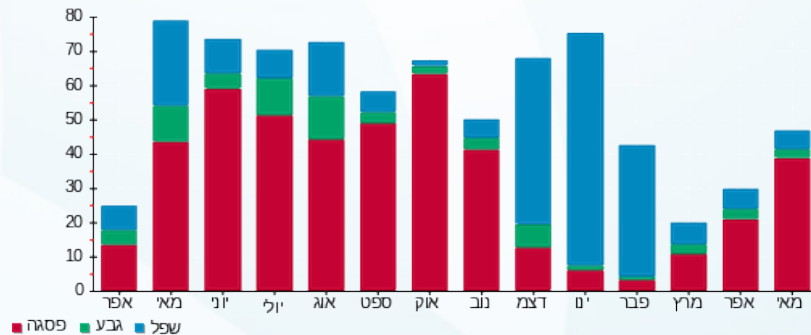



31/05/21

תאריך הפקדה:

שם דייר: קומה 1 משרד 12 אול נט

27/05/21

תאריך קריאה נוכחית:

שם אתר: הנגר 24 הוד השרון

29/04/21

תאריך קריאה קודמת:

לקוח/ה נכבד/ה, אנו מתכבדים להגיש את חישוב צריכת החשמל לתקופה 27/05/21 - 29/04/21:

קומה 1 משרד 12 אול נט - 3 - 16048031(3x16)

סוג תעריף	סוג צריכה	קריאה קודמת	קריאה נוכחית	סה"כ צריכה בקוט"ש	מחיר לקוט"ש בא"ג	סה"כ לתשלום
פרטי חשבון עבור תאריכים:						
777	פסגה	29/04/21	27/05/21	10.30	43.79	4.51 ₪
778	גבע	119.26	119.26	0.00	36.65	0.00 ₪
779	שפל	1,303.41	1,303.41	0.00	30.60	0.00 ₪

אוויר צח

סוג תעריף	סוג צריכה	קריאה קודמת	קריאה נוכחית	סה"כ צריכה בקוט"ש	מחיר לקוט"ש בא"ג	סה"כ לתשלום
פרטי חשבון עבור תאריכים:						
777	פסגה	29/04/21	27/05/21	6.957	43.79	3.05 ₪
778	גבע	2.694	2.694	0.00	36.65	0.99 ₪
779	שפל	5.589	5.589	0.00	30.60	1.71 ₪

סה"כ לדייר:

פסגה	גבע	שפל	סה"כ	שיא ביקוש
17.26	2.69	5.59	25.54	0.15
₪ 7.56	₪ 0.99	₪ 1.71	₪ 10.26	

סה"כ צריכה

סה"כ לתשלום

₪ 0.00	תשלום קבוע	
₪ 2.82	תשלום עבור גודל חיבור בKVA (3x16)	
₪ 13.08	סה"כ לתשלום	לא כולל מע"מ

התפלגות חיוב בש"ח לפי תע"ז

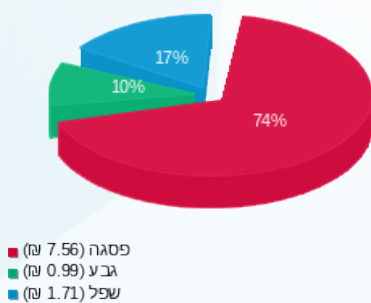

הסטוריית צריכה בקוט"ש

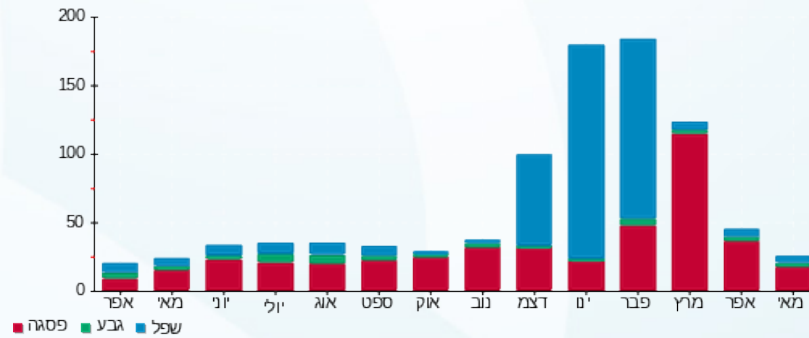



31/05/21

תאריך הפקה:

שם דייר: קומה 1 משרד 13 עורכת דין ענבל שבת

27/05/21

תאריך קריאה נוכחית:

שם אתר: הנגר 24 הוד השרון

29/04/21

תאריך קריאה קודמת:

לקוח/ה נכבד/ה, אנו מתכבדים להגיש את חישוב צריכת החשמל לתקופה 27/05/21 - 29/04/21:

קומה 1 משרד 13 עורכת דין ענבל שבת - 4 - 15129231 (3x16)

סוג תעריף	סוג צריכה	קריאה קודמת	קריאה נוכחית	סה"כ צריכה בקוט"ש	מחיר לקוט"ש בא"ג	סה"כ לתשלום
			27/05/21	29/04/21	פרטי חשבון עבור תאריכים:	
777	פסגה	547.26	552.59	5.33	43.79	2.33 ₪
778	גבע	62.14	62.14	0.00	36.65	0.00 ₪
779	שפל	1,029.98	1,029.98	0.00	30.60	0.00 ₪

אזור צח

סוג תעריף	סוג צריכה	קריאה קודמת	קריאה נוכחית	סה"כ צריכה בקוט"ש	מחיר לקוט"ש בא"ג	סה"כ לתשלום
			27/05/21	29/04/21	פרטי חשבון עבור תאריכים:	
777	פסגה			6.957	43.79	3.05 ₪
778	גבע			2.694	36.65	0.99 ₪
779	שפל			5.589	30.60	1.71 ₪

סה"כ לדייר:

פסגה	גבע	שפל	סה"כ	שיא ביקוש
12.29	2.69	5.59	20.57	0.27
₪ 5.38	₪ 0.99	₪ 1.71	₪ 8.08	

סה"כ צריכה

סה"כ לתשלום

₪ 0.00	תשלום קבוע	
₪ 2.82	תשלום עבור גודל חיבור בKVA (3x16)	
₪ 10.90	סה"כ לתשלום	לא כולל מע"מ

התפלגות חיוב בש"ח לפי תע"ז

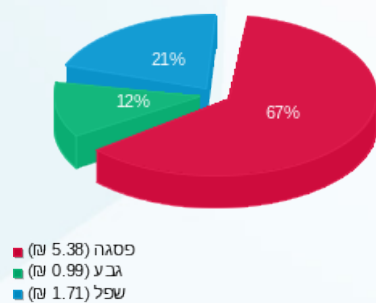

הסטוריית צריכה בקוט"ש

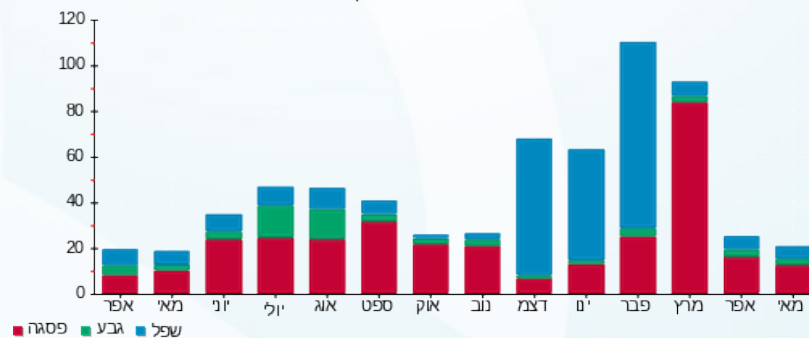

31/05/21 תאריך הפקה:
 27/05/21 תאריך קריאה נוכחית:
 29/04/21 תאריך קריאה קודמת:

שם דייר: קומה 1 משרד 14 טוטל קר
 שם אתר: הנגר 24 הוד השרון

לקוח/ה נכבד/ה, אנו מתכבדים להגיש את חישוב צריכת החשמל לתקופה 27/05/21 - 29/04/21:

קומה 1 משרד 14 טוטל קר - 15 - 15129231(3x20)

סוג תעריף	סוג צריכה	קריאה קודמת	קריאה נוכחית	סה"כ צריכה בקוט"ש	מחיר לקוט"ש בא"ג	סה"כ לתשלום
			27/05/21	29/04/21	פרטי חשבון עבור תאריכים:	
777	פסגה	6,510.00	6,710.00	200.00	43.79	87.58 ₪
778	גבע	1,294.00	1,298.00	4.00	36.65	1.47 ₪
779	שפל	4,374.00	4,374.00	0.00	30.60	0.00 ₪

אוויר צח

סוג תעריף	סוג צריכה	קריאה קודמת	קריאה נוכחית	סה"כ צריכה בקוט"ש	מחיר לקוט"ש בא"ג	סה"כ לתשלום
			27/05/21	29/04/21	פרטי חשבון עבור תאריכים:	
777	פסגה			42.424	43.79	18.58 ₪
778	גבע			16.424	36.65	6.02 ₪
779	שפל			34.078	30.60	10.43 ₪

סה"כ לדירה:

פסגה	גבע	שפל	סה"כ	שיא ביקוש
242.42	20.42	34.08	296.93	13.04
106.16 ₪	7.49 ₪	10.43 ₪	124.07 ₪	

סה"כ צריכה
 סה"כ לתשלום

0.00 ₪	תשלום קבוע	
3.53 ₪	תשלום עבור גודל חיבור בKVA (3x20)	
127.60 ₪	סה"כ לתשלום	לא כולל מע"מ

התפלגות חיוב בש"ח לפי תע"ז

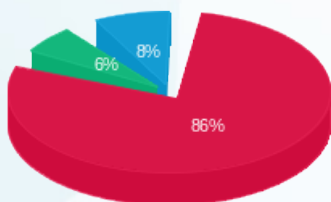

פסגה (106.16 ₪) 86%
 גבע (7.49 ₪) 8%
 שפל (10.43 ₪) 6%

הסטוריית צריכה בקוט"ש

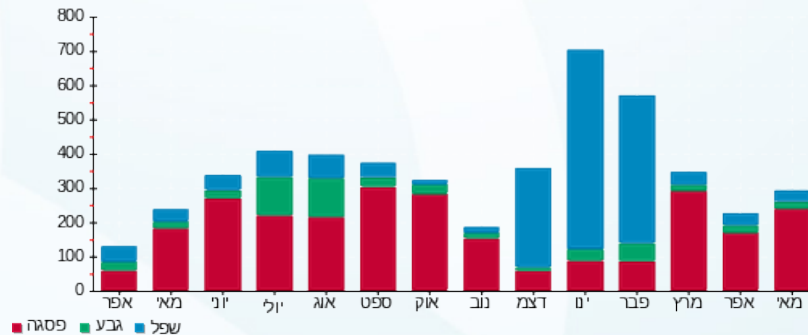

31/05/21 תאריך הפקה:
 27/05/21 תאריך קריאה נוכחית:
 29/04/21 תאריך קריאה קודמת:

שם דייר: קומה 1 משרד 23 ירין משעלי
 שם אתר: הנגר 24 הוד השרון

לקוח/ה נכבד/ה, אנו מתכבדים להגיש את חישוב צריכת החשמל לתקופה 27/05/21 - 29/04/21:

קומה 1 משרד 23 ירין משעלי - 6 - 15129231 (3x16)

סוג תעריף	סוג צריכה	קריאה קודמת	קריאה נוכחית	סה"כ צריכה בקוט"ש	מחיר לקוט"ש בא"ג	סה"כ לתשלום
			27/05/21	29/04/21	פרטי חשבון עבור תאריכים:	
777	פסגה	757.68	798.53	40.85	43.79	17.89 ₪
778	גבע	339.81	355.02	15.22	36.65	5.58 ₪
779	שפל	1,841.73	1,879.98	38.26	30.60	11.71 ₪

אוויר צח

סוג תעריף	סוג צריכה	קריאה קודמת	קריאה נוכחית	סה"כ צריכה בקוט"ש	מחיר לקוט"ש בא"ג	סה"כ לתשלום
			27/05/21	29/04/21	פרטי חשבון עבור תאריכים:	
777	פסגה			10.917	43.79	4.78 ₪
778	גבע			4.227	36.65	1.55 ₪
779	שפל			8.769	30.60	2.68 ₪

סה"כ לדיר:

פסגה	גבע	שפל	סה"כ	שיא ביקוש
51.77	19.44	47.03	118.23	0.44
₪ 22.67	₪ 7.13	₪ 14.39	₪ 44.18	

סה"כ צריכה
 סה"כ לתשלום

₪ 0.00	תשלום קבוע	
₪ 2.82	תשלום עבור גודל חיבור בKVA (3x16)	
₪ 47.01	סה"כ לתשלום	לא כולל מע"מ

התפלגות חיוב בש"ח לפי תע"ז

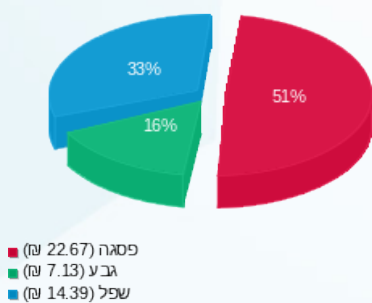

הסטוריית צריכה בקוט"ש

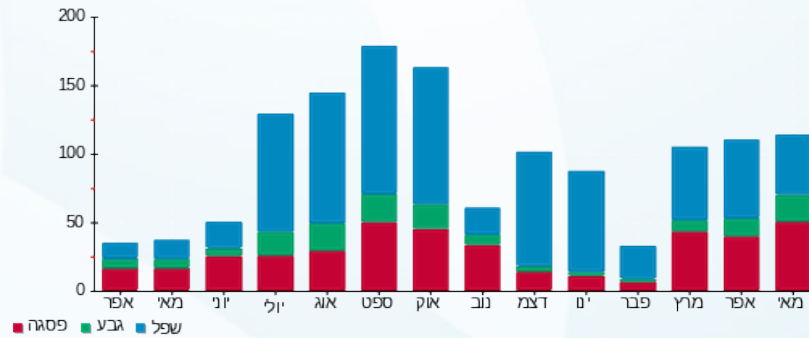

31/05/21 תאריך הפקה:
 27/05/21 תאריך קריאה נוכחית:
 29/04/21 תאריך קריאה קודמת:

שם דייר: קומה 1 משרד 24 מרכז קשובים
 שם אתר: הנגר 24 הוד השרון

לקוח/ה נכבד/ה, אנו מתכבדים להגיש את חישוב צריכת החשמל לתקופה 29/04/21 - 27/05/21:

קומה 1 משרד 24 מרכז קשובים - 4 - 16048031 (3x16)

סוג תעריף	סוג צריכה	קריאה קודמת	קריאה נוכחית	סה"כ צריכה בקוט"ש	מחיר לקוט"ש בא"ג	סה"כ לתשלום
			27/05/21	29/04/21	פרטי חשבון עבור תאריכים:	
777	פסגה	2,120.64	2,139.36	18.72	43.79	8.20 ₪
778	גבע	331.07	333.70	2.62	36.65	0.96 ₪
779	שפל	1,769.57	1,771.92	2.35	30.60	0.72 ₪

אוויר צח

סוג תעריף	סוג צריכה	קריאה קודמת	קריאה נוכחית	סה"כ צריכה בקוט"ש	מחיר לקוט"ש בא"ג	סה"כ לתשלום
			27/05/21	29/04/21	פרטי חשבון עבור תאריכים:	
777	פסגה			11.101	43.79	4.86 ₪
778	גבע			4.298	36.65	1.58 ₪
779	שפל			8.917	30.60	2.73 ₪

סה"כ לדייר:

פסגה	גבע	שפל	סה"כ	שיא ביקוש
29.82	6.92	11.27	48.01	0.52
13.06 ₪	2.54 ₪	3.45 ₪	19.04 ₪	

סה"כ צריכה
סה"כ לתשלום

0.00 ₪	תשלום קבוע	
2.82 ₪	תשלום עבור גודל חיבור בKVA (3x16)	
21.87 ₪	סה"כ לתשלום	לא כולל מע"מ

התפלגות חיוב בש"ח לפי תע"ז

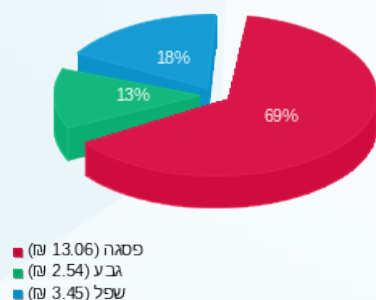

הסטוריית צריכה בקוט"ש

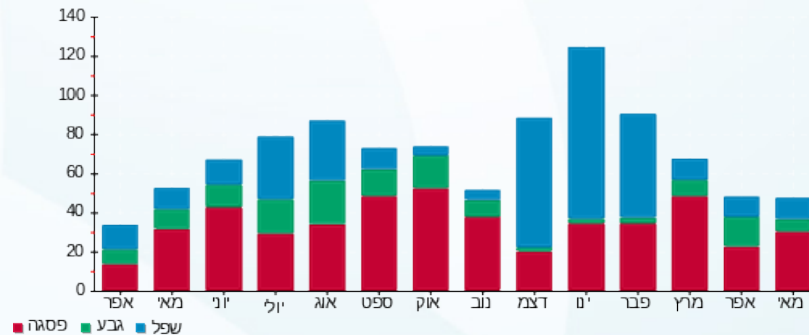



31/05/21

תאריך הפקדה:

שם דייר: קומה 1 משרד 26 XVTEC

27/05/21

תאריך קריאה נוכחית:

שם אתר: הנגר 24 הוד השרון

29/04/21

תאריך קריאה קודמת:

לקוח/ה נכבד/ה, אנו מתכבדים להגיש את חישוב צריכת החשמל לתקופה 27/05/21 - 29/04/21:

קומה 1 משרד 26 - XVTEC - (3x16)15129231

סוג תעריף	סוג צריכה	קריאה קודמת	קריאה נוכחית	סה"כ צריכה בקוט"ש	מחיר לקוט"ש בא"ג	סה"כ לתשלום
פרטי חשבון עבור תאריכים:						
777	פסגה	29/04/21	27/05/21	32.90	43.79	14.41 ₪
778	גבע	151.22	172.56	21.34	36.65	7.82 ₪
779	שפל	283.39	329.78	46.38	30.60	14.19 ₪

אוויר צח

סוג תעריף	סוג צריכה	קריאה קודמת	קריאה נוכחית	סה"כ צריכה בקוט"ש	מחיר לקוט"ש בא"ג	סה"כ לתשלום
פרטי חשבון עבור תאריכים:						
777	פסגה	29/04/21	27/05/21	5.656	43.79	2.48 ₪
778	גבע			2.190	36.65	0.80 ₪
779	שפל			4.544	30.60	1.39 ₪

סה"כ לדייר:

פסגה	גבע	שפל	סה"כ	שיא ביקוש
38.55	23.53	50.93	113.01	0.47
16.88 ₪	8.63 ₪	15.58 ₪	41.09 ₪	

סה"כ צריכה

סה"כ לתשלום

0.00 ₪	תשלום קבוע	
2.82 ₪	תשלום עבור גודל חיבור בKVA (3x16)	
43.92 ₪	סה"כ לתשלום	לא כולל מע"מ

התפלגות חיוב בש"ח לפי תע"ז

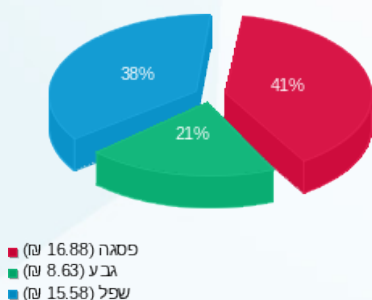

הסטוריית צריכה בקוט"ש

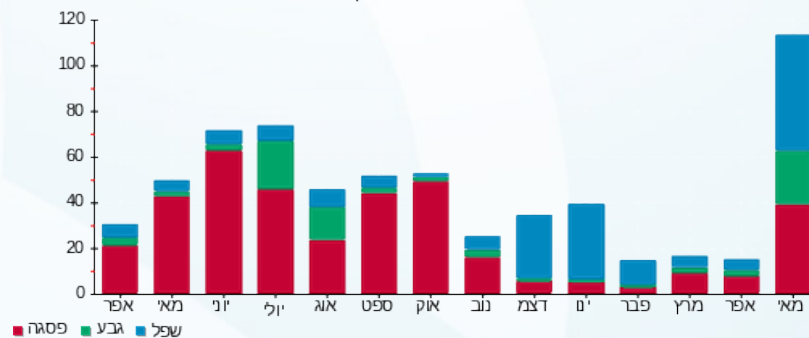

31/05/21 תאריך הפקה:
 27/05/21 תאריך קריאה נוכחית:
 29/04/21 תאריך קריאה קודמת:

שם דייר: קומה 1 משרד 3 גורן נ.צ.ב בע"מ
 שם אתר: הנגר 24 הוד השרון

לקוח/ה נכבד/ה, אנו מתכבדים להגיש את חישוב צריכת החשמל לתקופה 27/05/21 - 29/04/21:

קומה 1 משרד 3 גורן נ.צ.ב בע"מ - 10 - 15129231(3x16)

סוג תעריף	סוג צריכה	קריאה קודמת	קריאה נוכחית	סה"כ צריכה בקוט"ש	מחיר לקוט"ש בא"ג	סה"כ לתשלום
			27/05/21	29/04/21	פרטי חשבון עבור תאריכים:	
777	פסגה	1,080.96	1,104.38	23.42	43.79	10.26 ₪
778	גבע	89.26	90.88	1.62	36.65	0.59 ₪
779	שפל	905.34	905.34	0.00	30.60	0.00 ₪

אוויר צח

סוג תעריף	סוג צריכה	קריאה קודמת	קריאה נוכחית	סה"כ צריכה בקוט"ש	מחיר לקוט"ש בא"ג	סה"כ לתשלום
			27/05/21	29/04/21	פרטי חשבון עבור תאריכים:	
777	פסגה			9.376	43.79	4.11 ₪
778	גבע			3.630	36.65	1.33 ₪
779	שפל			7.531	30.60	2.30 ₪

סה"כ לדייר:

פסגה	גבע	שפל	סה"כ	שיא ביקוש
32.80	5.25	7.53	45.58	0.37
14.36 ₪	1.92 ₪	2.30 ₪	18.59 ₪	

סה"כ צריכה
 סה"כ לתשלום

0.00 ₪	תשלום קבוע	
2.82 ₪	תשלום עבור גודל חיבור בKVA (3x16)	
21.41 ₪	סה"כ לתשלום	לא כולל מע"מ

התפלגות חיוב בש"ח לפי תע"ז

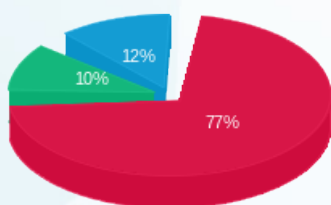

■ פסגה (14.36 ₪)
 ■ גבע (1.92 ₪)
 ■ שפל (2.30 ₪)

הסטוריית צריכה בקוט"ש

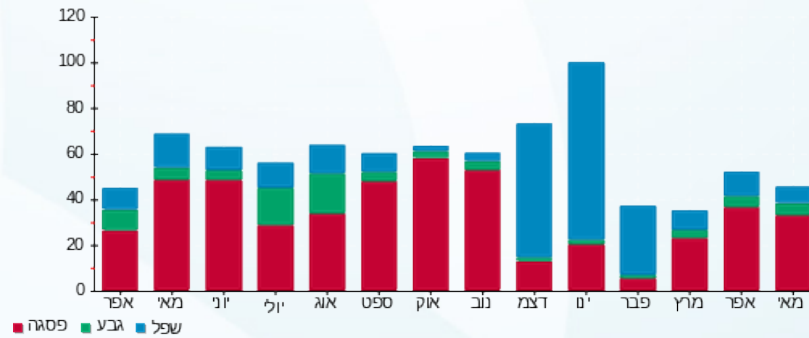

31/05/21 תאריך הפקדה:
 27/05/21 תאריך קריאה נוכחית:
 29/04/21 תאריך קריאה קודמת:

שם דייר: קומה 1 משרד 4 גלית לדור
 שם אתר: הנגר 24 הוד השרון

לקוח/ה נכבד/ה, אנו מתכבדים להגיש את חישוב צריכת החשמל לתקופה 27/05/21 - 29/04/21:

קומה 1 משרד 4 גלית לדור - 11 - 15129231(3x16)

סוג תעריף	סוג צריכה	קריאה קודמת	קריאה נוכחית	סה"כ צריכה בקוט"ש	מחיר לקוט"ש בא"ג	סה"כ לתשלום
			27/05/21	29/04/21	פרטי חשבון עבור תאריכים:	
777	פסגה	1,236.42	1,260.38	23.97	43.79	10.50 ₪
778	גבע	109.46	110.16	0.70	36.65	0.26 ₪
779	שפל	1,869.68	1,871.22	1.54	30.60	0.47 ₪

אוויר צח

סוג תעריף	סוג צריכה	קריאה קודמת	קריאה נוכחית	סה"כ צריכה בקוט"ש	מחיר לקוט"ש בא"ג	סה"כ לתשלום
			27/05/21	29/04/21	פרטי חשבון עבור תאריכים:	
777	פסגה			9.376	43.79	4.11 ₪
778	גבע			3.630	36.65	1.33 ₪
779	שפל			7.531	30.60	2.30 ₪

סה"כ לדייר:

פסגה	גבע	שפל	סה"כ	שיא ביקוש
33.34	4.33	9.07	46.74	0.20
14.60 ₪	1.59 ₪	2.77 ₪	18.96 ₪	

סה"כ צריכה
 סה"כ לתשלום

0.00 ₪	תשלום קבוע	
2.82 ₪	תשלום עבור גודל חיבור בKVA (3x16)	
21.79 ₪	סה"כ לתשלום	לא כולל מע"מ

התפלגות חיוב בש"ח לפי תע"ז

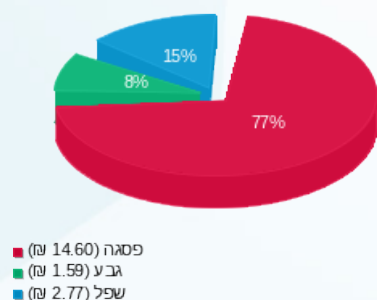

הסטוריית צריכה בקוט"ש

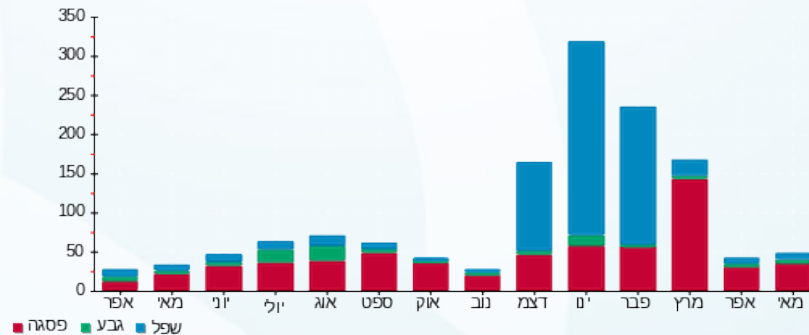



31/05/21

תאריך הפקה:

שם דייר: קומה 1 משרד 5 טוטאל מרקטינג קומיונקשין בע"מ

27/05/21

תאריך קריאה נוכחית:

שם אתר: הנגר 24 הוד השרון

29/04/21

תאריך קריאה קודמת:

לקוח/ה נכבד/ה, אנו מתכבדים להגיש את חישוב צריכת החשמל לתקופה 27/05/21 - 29/04/21:

קומה 1 משרד 5 טוטאל מרקטינג קומיונקשין בע"מ - 12 - 15129231(3x16)

סוג תעריף	סוג צריכה	קריאה קודמת	קריאה נוכחית	סה"כ צריכה בקוט"ש	מחיר לקוט"ש בא"ג	סה"כ לתשלום
פרטי חשבון עבור תאריכים:						
777	פסגה	29/04/21	27/05/21	28.13	43.79	12.32 ₪
778	גבע	229.94	234.74	4.80	36.65	1.76 ₪
779	שפל	988.30	999.42	11.12	30.60	3.40 ₪

אזור צח

סוג תעריף	סוג צריכה	קריאה קודמת	קריאה נוכחית	סה"כ צריכה בקוט"ש	מחיר לקוט"ש בא"ג	סה"כ לתשלום
פרטי חשבון עבור תאריכים:						
777	פסגה	29/04/21	27/05/21	9.376	43.79	4.11 ₪
778	גבע			3.630	36.65	1.33 ₪
779	שפל			7.531	30.60	2.30 ₪

סה"כ לדייר:

פסגה	גבע	שפל	סה"כ	שיא ביקוש
37.50	8.43	18.65	64.58	0.84
16.42 ₪	3.09 ₪	5.71 ₪	25.22 ₪	

סה"כ צריכה

סה"כ לתשלום

0.00 ₪	תשלום קבוע	
2.82 ₪	תשלום עבור גודל חיבור בKVA (3x16)	
28.04 ₪	סה"כ לתשלום	לא כולל מע"מ

התפלגות חיוב בש"ח לפי תע"ז

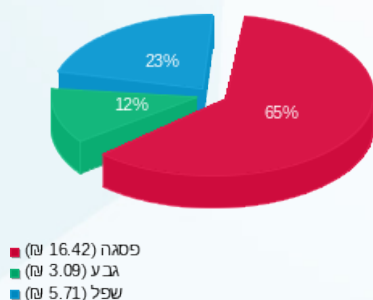

הסטוריית צריכה בקוט"ש

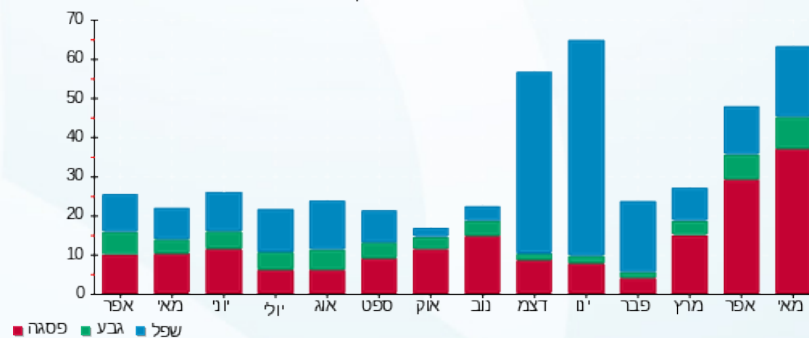

31/05/21 תאריך הפקה:
 27/05/21 תאריך קריאה נוכחית:
 29/04/21 תאריך קריאה קודמת:

שם דייר: קומה 1 משרד 5 יורי הנדסה בע"מ
 שם אתר: הנגר 24 הוד השרון

לקוח/ה נכבד/ה, אנו מתכבדים להגיש את חישוב צריכת החשמל לתקופה 29/04/21 - 27/05/21:

קומה 1 משרד 5 יורי הנדסה בע"מ - 2 - 16048031(3x16)

סוג תעריף	סוג צריכה	קריאה קודמת	קריאה נוכחית	סה"כ צריכה בקוט"ש	מחיר לקוט"ש בא"ג	סה"כ לתשלום
פרטי חשבון עבור תאריכים:						
777	פסגה	29/04/21	27/05/21	24.88	43.79	10.89 ₪
778	גבע	58.98	58.98	0.00	36.65	0.00 ₪
779	שפל	708.27	708.27	0.00	30.60	0.00 ₪

אוויר צח

סוג תעריף	סוג צריכה	קריאה קודמת	קריאה נוכחית	סה"כ צריכה בקוט"ש	מחיר לקוט"ש בא"ג	סה"כ לתשלום
פרטי חשבון עבור תאריכים:						
777	פסגה	29/04/21	27/05/21	6.957	43.79	3.05 ₪
778	גבע	2.694	2.694	0.00	36.65	0.99 ₪
779	שפל	5.589	5.589	0.00	30.60	1.71 ₪

סה"כ לדייר:

פסגה	גבע	שפל	סה"כ	שיא ביקוש
31.84	2.69	5.59	40.12	1.99
13.94 ₪	0.99 ₪	1.71 ₪	16.64 ₪	

סה"כ צריכה
 סה"כ לתשלום

0.00 ₪	תשלום קבוע	
2.82 ₪	תשלום עבור גודל חיבור בKVA (3x16)	
19.46 ₪	סה"כ לתשלום	לא כולל מע"מ

התפלגות חיוב בש"ח לפי תע"ז

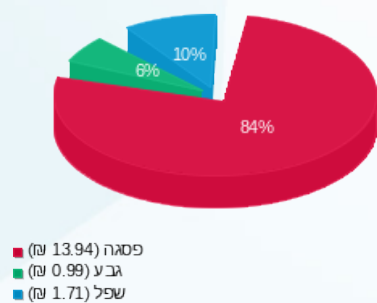

הסטוריית צריכה בקוט"ש

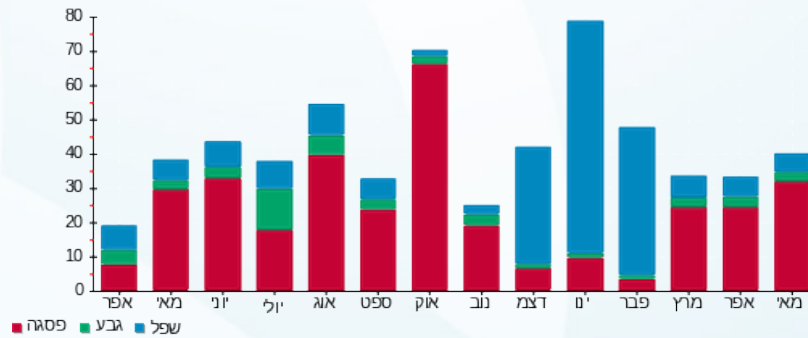

31/05/21 תאריך הפקדה:
 27/05/21 תאריך קריאה נוכחית:
 29/04/21 תאריך קריאה קודמת:

שם דייר: קומה 1 משרד 6 וירליטי מדיקל בע"מ
 שם אתר: הנגר 24 הוד השרון

לקוח/ה נכבד/ה, אנו מתכבדים להגיש את חישוב צריכת החשמל לתקופה 27/05/21 - 29/04/21:

קומה 1 משרד 6 וירליטי מדיקל בע"מ - 13 - 15129231(3x16)

סוג תעריף	סוג צריכה	קריאה קודמת	קריאה נוכחית	סה"כ צריכה בקוט"ש	מחיר לקוט"ש בא"ג	סה"כ לתשלום
פרטי חשבון עבור תאריכים:						
777	פסגה	29/04/21	27/05/21	30.66	43.79	13.42 ₪
778	גבע	780.24	780.78	0.54	36.65	0.20 ₪
779	שפל	3,534.00	3,535.81	1.81	30.60	0.55 ₪

אוויר צח

סוג תעריף	סוג צריכה	קריאה קודמת	קריאה נוכחית	סה"כ צריכה בקוט"ש	מחיר לקוט"ש בא"ג	סה"כ לתשלום
פרטי חשבון עבור תאריכים:						
777	פסגה	29/04/21	27/05/21	11.044	43.79	4.84 ₪
778	גבע	4.276	4.276	4.276	36.65	1.57 ₪
779	שפל	8.872	8.872	8.872	30.60	2.71 ₪

סה"כ לדירה:

פסגה	גבע	שפל	סה"כ	שיא ביקוש
41.70	4.82	10.68	57.20	0.45
18.26 ₪	1.77 ₪	3.27 ₪	23.29 ₪	

סה"כ צריכה
 סה"כ לתשלום

0.00 ₪	תשלום קבוע	
2.82 ₪	תשלום עבור גודל חיבור בKVA (3x16)	
26.12 ₪	סה"כ לתשלום	לא כולל מע"מ

התפלגות חיוב בש"ח לפי תע"ז

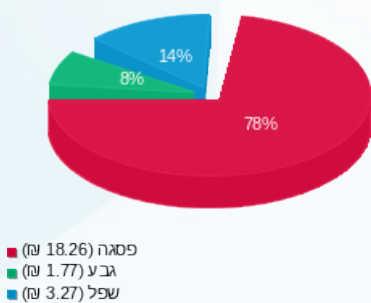

הסטוריית צריכה בקוט"ש

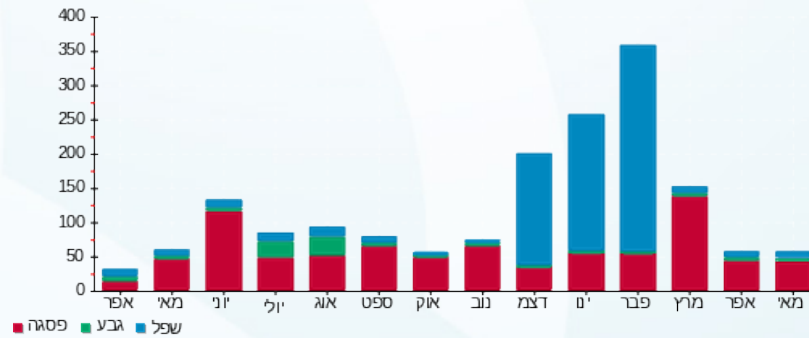

31/05/21 תאריך הפקה:
 27/05/21 תאריך קריאה נוכחית:
 29/04/21 תאריך קריאה קודמת:

שם דייר: קומה 1 משרד 7 אי אס אל מערכות תוכנה
 שם אתר: הנגר 24 הוד השרון

לקוח/ה נכבד/ה, אנו מתכבדים להגיש את חישוב צריכת החשמל לתקופה 27/05/21 - 29/04/21:

קומה 1 משרד 7 אי אס אל מערכות תוכנה - 1 - 15129231 (3x16)

סוג תעריף	סוג צריכה	קריאה קודמת	קריאה נוכחית	סה"כ צריכה בקוט"ש	מחיר לקוט"ש בא"ג	סה"כ לתשלום
			27/05/21	29/04/21	פרטי חשבון עבור תאריכים:	
777	פסגה	728.58	773.74	45.17	43.79	19.78 ₪
778	גבע	100.64	115.22	14.58	36.65	5.34 ₪
779	שפל	566.21	600.58	34.37	30.60	10.52 ₪

אוויר צח

סוג תעריף	סוג צריכה	קריאה קודמת	קריאה נוכחית	סה"כ צריכה בקוט"ש	מחיר לקוט"ש בא"ג	סה"כ לתשלום
			27/05/21	29/04/21	פרטי חשבון עבור תאריכים:	
777	פסגה			6.646	43.79	2.91 ₪
778	גבע			2.573	36.65	0.94 ₪
779	שפל			5.339	30.60	1.63 ₪

סה"כ לדירה:

פסגה	גבע	שפל	סה"כ	שיא ביקוש
51.81	17.15	39.71	108.67	0.83
₪ 22.69	₪ 6.29	₪ 12.15	₪ 41.12	

סה"כ צריכה
 סה"כ לתשלום

₪ 0.00	תשלום קבוע	
₪ 2.82	תשלום עבור גודל חיבור בKVA (3x16)	
₪ 43.95	סה"כ לתשלום	לא כולל מע"מ

התפלגות חיוב בש"ח לפי תע"ז

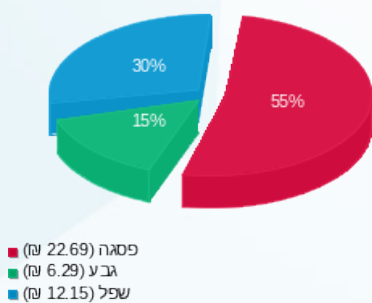

הסטוריית צריכה בקוט"ש

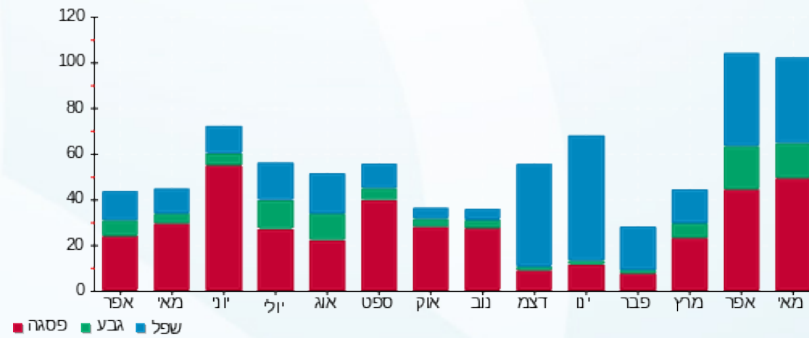

31/05/21 תאריך הפקה:
 27/05/21 תאריך קריאה נוכחית:
 29/04/21 תאריך קריאה קודמת:

שם דייר: קומה 1 משרד 8 ווב.אי.די גרופ
 שם אתר: הנגר 24 הוד השרון

לקוח/ה נכבד/ה, אנו מתכבדים להגיש את חישוב צריכת החשמל לתקופה 27/05/21 - 29/04/21:

קומה 1 משרד 8 ווב.אי.די גרופ - 1 - 16048031(3x16)

סוג תעריף	סוג צריכה	קריאה קודמת	קריאה נוכחית	סה"כ צריכה בקוט"ש	מחיר לקוט"ש בא"ג	סה"כ לתשלום
פרטי חשבון עבור תאריכים:			29/04/21	27/05/21		
777	פסגה	384.40	397.09	12.69	43.79	5.56 ₪
778	גבע	73.87	74.50	0.62	36.65	0.23 ₪
779	שפל	1,032.67	1,032.72	0.05	30.60	0.01 ₪

אוויר צח

סוג תעריף	סוג צריכה	קריאה קודמת	קריאה נוכחית	סה"כ צריכה בקוט"ש	מחיר לקוט"ש בא"ג	סה"כ לתשלום
פרטי חשבון עבור תאריכים:			29/04/21	27/05/21		
777	פסגה			6.957	43.79	3.05 ₪
778	גבע			2.694	36.65	0.99 ₪
779	שפל			5.589	30.60	1.71 ₪

סה"כ לדייר:

פסגה	גבע	שפל	סה"כ	שיא ביקוש
19.65	3.32	5.64	28.60	0.10
₪ 8.60	₪ 1.22	₪ 1.72	₪ 11.54	

סה"כ צריכה
 סה"כ לתשלום

₪ 0.00	תשלום קבוע	
₪ 2.82	תשלום עבור גודל חיבור בKVA (3x16)	
₪ 14.37	סה"כ לתשלום	לא כולל מע"מ

התפלגות חיוב בש"ח לפי תע"ז

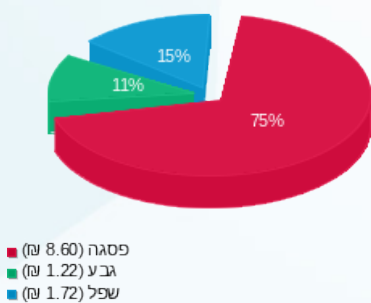

הסטוריית צריכה בקוט"ש

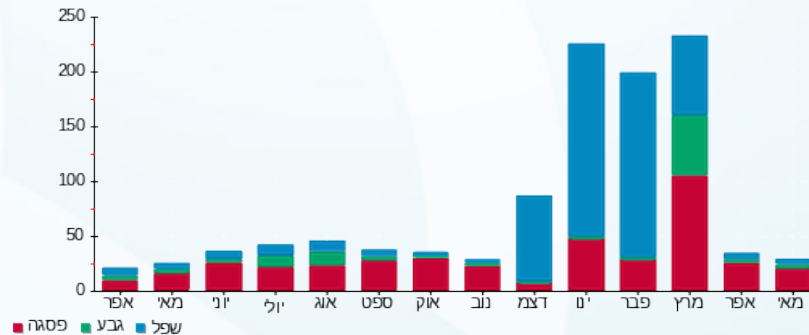

31/05/21 תאריך הפקה:
 27/05/21 תאריך קריאה נוכחית:
 29/04/21 תאריך קריאה קודמת:

שם דייר: קומה 1 משרד 9 אור גלית
 שם אתר: הנגר 24 הוד השרון

לקוח/ה נכבד/ה, אנו מתכבדים להגיש את חישוב צריכת החשמל לתקופה 27/05/21 - 29/04/21:

קומה 1 משרד 9 אור גלית - 2 - 15129231(3x16)

סוג תעריף	סוג צריכה	קריאה קודמת	קריאה נוכחית	סה"כ צריכה בקוט"ש	מחיר לקוט"ש בא"ג	סה"כ לתשלום
			27/05/21	29/04/21	פרטי חשבון עבור תאריכים:	
777	פסגה	829.23	844.19	14.96	43.79	6.55 ₪
778	גבע	214.29	216.77	2.48	36.65	0.91 ₪
779	שפל	958.80	958.80	0.00	30.60	0.00 ₪

אוויר צח

סוג תעריף	סוג צריכה	קריאה קודמת	קריאה נוכחית	סה"כ צריכה בקוט"ש	מחיר לקוט"ש בא"ג	סה"כ לתשלום
			27/05/21	29/04/21	פרטי חשבון עבור תאריכים:	
777	פסגה			6.957	43.79	3.05 ₪
778	גבע			2.694	36.65	0.99 ₪
779	שפל			5.589	30.60	1.71 ₪

סה"כ לדירה:

פסגה	גבע	שפל	סה"כ	שיא ביקוש
21.92	5.17	5.59	32.68	0.21
₪ 9.60	₪ 1.90	₪ 1.71	₪ 13.20	

סה"כ צריכה
 סה"כ לתשלום

₪ 0.00	תשלום קבוע	
₪ 2.82	תשלום עבור גודל חיבור בKVA (3x16)	
₪ 16.03	סה"כ לתשלום	לא כולל מע"מ

התפלגות חיוב בש"ח לפי תע"ז

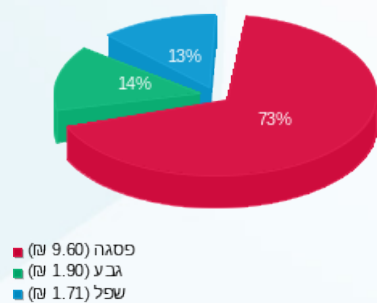

הסטוריית צריכה בקוט"ש

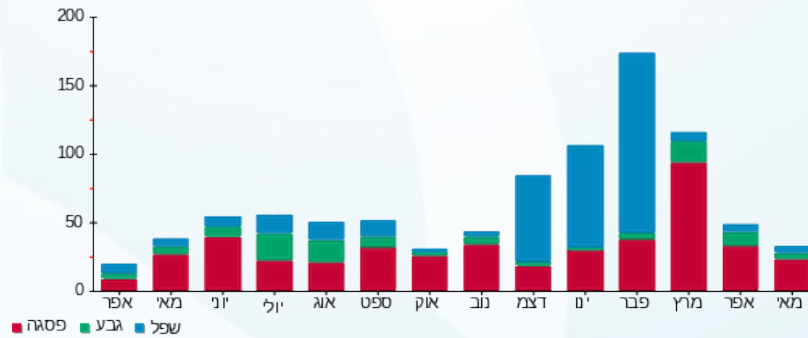



31/05/21 תאריך הפקה:
 27/05/21 תאריך קריאה נכחית:
 29/04/21 תאריך קריאה קודמת:

שם דייר: קומה 1 משרדים 1,2,27 אקסויטק
שם אתר: הנגר 24 הוד השרון

לקוח/ה נכבד/ה, אנו מתכבדים להגיש את חישוב צריכת החשמל לתקופה 27/05/21 - 29/04/21:

קומה 1 משרדים 1 אקסויטק - 8 - (3x16)15129231

סוג תעריף	סוג צריכה	קריאה קודמת	קריאה נכחית	סה"כ צריכה בקוט"ש	מחיר לקוט"ש בא"ג	סה"כ לתשלום
פרטי חשבון עבור תאריכים:						
777	פסגה	29/04/21	27/05/21	68.19	43.79	29.86 ₪
778	גבע	714.72	715.50	0.78	36.65	0.29 ₪
779	שפל	1,537.50	1,538.38	0.88	30.60	0.27 ₪

קומה 1 משרדים 2 אקסויטק - 9 - (3x16)15129231

סוג תעריף	סוג צריכה	קריאה קודמת	קריאה נכחית	סה"כ צריכה בקוט"ש	מחיר לקוט"ש בא"ג	סה"כ לתשלום
פרטי חשבון עבור תאריכים:						
777	פסגה	29/04/21	27/05/21	30.48	43.79	13.35 ₪
778	גבע	260.91	260.91	0.00	36.65	0.00 ₪
779	שפל	1,616.27	1,616.27	0.00	30.60	0.00 ₪

קומה 1 משרד 27 אקסויטק - 14 - (3x0)15129231

סוג תעריף	סוג צריכה	קריאה קודמת	קריאה נכחית	סה"כ צריכה בקוט"ש	מחיר לקוט"ש בא"ג	סה"כ לתשלום
פרטי חשבון עבור תאריכים:						
777	פסגה	29/04/21	27/05/21	63.50	43.79	27.81 ₪
778	גבע	312.75	313.58	0.83	36.65	0.30 ₪
779	שפל	798.46	804.54	6.08	30.60	1.86 ₪

אוויר צח

סוג תעריף	סוג צריכה	קריאה קודמת	קריאה נכחית	סה"כ צריכה בקוט"ש	מחיר לקוט"ש בא"ג	סה"כ לתשלום
פרטי חשבון עבור תאריכים:						
777	פסגה	29/04/21	27/05/21	39.963	43.79	17.50 ₪
778	גבע	15.472	15.472	15.472	36.65	5.67 ₪
779	שפל	32.101	32.101	32.101	30.60	9.82 ₪

סה"כ לדיר:

פסגה	גבע	שפל	סה"כ	שיא ביקוש
------	-----	-----	------	-----------





סה"כ לדירה:

פסגה	גבע	שפל	סה"כ	שיא ביקוש
202.14	17.09	39.06	258.29	0.46
₪ 88.52	₪ 6.26	₪ 11.95	₪ 106.73	

סה"כ צריכה

סה"כ לתשלום

תשלום קבוע	תשלום עבור גודל חיבור בKVA (3x32)	סה"כ לתשלום	לא כולל מע"מ
₪ 0.00	₪ 5.65	₪ 112.38	

התפלגות חיוב בש"ח לפי תעו"ז

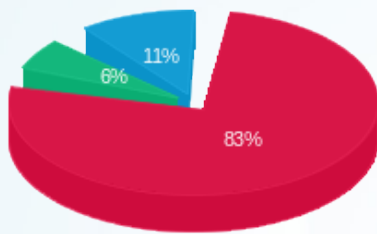

- פסגה (₪ 88.52) 83%
- גבע (₪ 6.26) 6%
- שפל (₪ 11.95) 11%

הסטוריית צריכה בקוט"ש

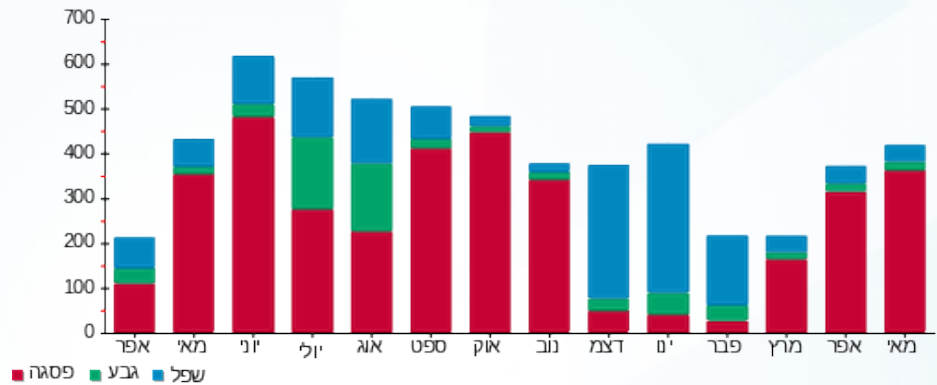



31/05/21 תאריך הפקה:
 27/05/21 תאריך קריאה נוכחית:
 29/04/21 תאריך קריאה קודמת:

שם דייר: קומה 2 משרד 6A ננורבוטיקס
 שם אתר: הנגר 24 הוד השרון

לקוח/ה נכבד/ה, אנו מתכבדים להגיש את חישוב צריכת החשמל לתקופה 27/05/21 - 29/04/21:

קומה 2 משרד 6A ננורבוטיקס - 8 - 16226525 (3x32)

סוג תעריף	סוג צריכה	קריאה קודמת	קריאה נוכחית	סה"כ צריכה בקוט"ש	מחיר לקוט"ש בא"ג	סה"כ לתשלום
			27/05/21	29/04/21	פרטי חשבון עבור תאריכים:	
777	פסגה	1,740.05	1,793.50	53.45	43.79	23.41 ₪
778	גבע	221.45	223.70	2.25	36.65	0.82 ₪
779	שפל	1,707.65	1,709.35	1.70	30.60	0.52 ₪

אוויר צח

סוג תעריף	סוג צריכה	קריאה קודמת	קריאה נוכחית	סה"כ צריכה בקוט"ש	מחיר לקוט"ש בא"ג	סה"כ לתשלום
			27/05/21	29/04/21	פרטי חשבון עבור תאריכים:	
777	פסגה			26.127	43.79	11.44 ₪
778	גבע			10.115	36.65	3.71 ₪
779	שפל			20.987	30.60	6.42 ₪

סה"כ לדייר:

פסגה	גבע	שפל	סה"כ	שיא ביקוש
79.58	12.37	22.69	114.63	0.85
₪ 34.85	₪ 4.53	₪ 6.94	₪ 46.32	

סה"כ צריכה
 סה"כ לתשלום

₪ 0.00	תשלום קבוע	
₪ 5.65	תשלום עבור גודל חיבור בKVA (3x32)	
₪ 51.97	סה"כ לתשלום	לא כולל מע"מ

התפלגות חיוב בש"ח לפי תע"ז

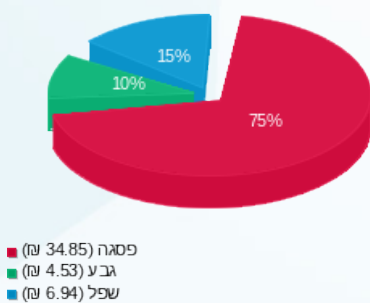

הסטוריית צריכה בקוט"ש

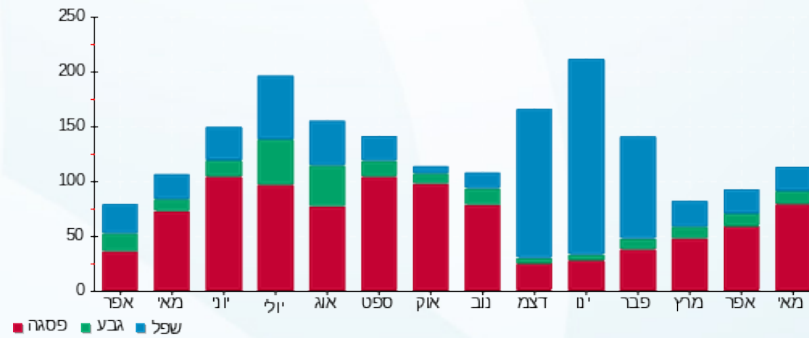

31/05/21 תאריך הפקה:
 27/05/21 תאריך קריאה נוכחית:
 29/04/21 תאריך קריאה קודמת:

שם דייר: קומה 2 משרד 1 ספיר סוכנות לביטוח
 שם אתר: הנגר 24 הוד השרון

לקוח/ה נכבד/ה, אנו מתכבדים להגיש את חישוב צריכת החשמל לתקופה 29/04/21 - 27/05/21:

משרד 1 ספיר סוכנות לביטוח - 12 - (3x32)16226525

סוג תעריף	סוג צריכה	קריאה קודמת	קריאה נוכחית	סה"כ צריכה בקוט"ש	מחיר לקוט"ש בא"ג	סה"כ לתשלום
			29/04/21	27/05/21	פרטי חשבון עבור תאריכים:	
777	פסגה	3,042.80	3,149.85	107.05	43.79	46.88 ₪
778	גבע	656.55	667.50	10.95	36.65	4.01 ₪
779	שפל	1,569.60	1,574.50	4.90	30.60	1.50 ₪

אוויר צח

סוג תעריף	סוג צריכה	קריאה קודמת	קריאה נוכחית	סה"כ צריכה בקוט"ש	מחיר לקוט"ש בא"ג	סה"כ לתשלום
			29/04/21	27/05/21	פרטי חשבון עבור תאריכים:	
777	פסגה			24.730	43.79	10.83 ₪
778	גבע			9.574	36.65	3.51 ₪
779	שפל			19.865	30.60	6.08 ₪

סה"כ לדירה:

פסגה	גבע	שפל	סה"כ	שיא ביקוש
131.78	20.52	24.77	177.07	1.40
₪ 57.71	₪ 7.52	₪ 7.58	₪ 72.81	

סה"כ צריכה
 סה"כ לתשלום

₪ 0.00	תשלום קבוע	
₪ 5.65	תשלום עבור גודל חיבור בKVA (3x32)	
₪ 78.46	סה"כ לתשלום	לא כולל מע"מ

התפלגות חיוב בש"ח לפי תע"ז

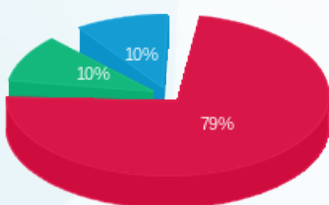

פסגה (57.71 ₪) ■
 גבע (7.52 ₪) ■
 שפל (7.58 ₪) ■

הסטוריית צריכה בקוט"ש

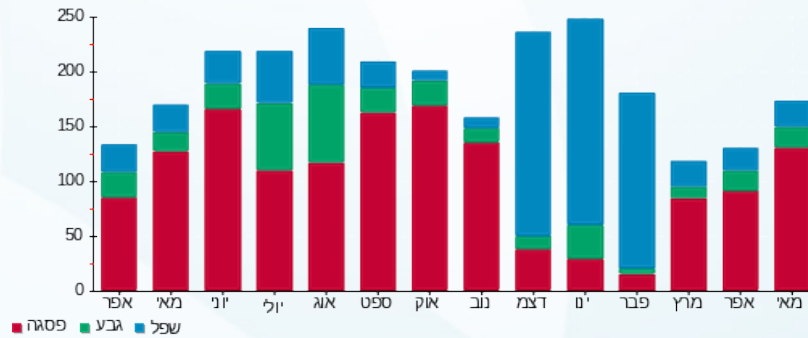



31/05/21

תאריך הפקה:

שם דייר: קומה 2 משרד 10 אוסטולידה

27/05/21

תאריך קריאה נוכחית:

שם אתר: הנגר 24 הוד השרון

29/04/21

תאריך קריאה קודמת:

לקוח/ה נכבד/ה, אנו מתכבדים להגיש את חישוב צריכת החשמל לתקופה 27/05/21 - 29/04/21:

קומה 2 משרד 10 אוסטולידה - 10 - 16226525(3x25)

סוג תעריף	סוג צריכה	קריאה קודמת	קריאה נוכחית	סה"כ צריכה בקוט"ש	מחיר לקוט"ש בא"ג	סה"כ לתשלום
פרטי חשבון עבור תאריכים:						
777	פסגה	29/04/21	27/05/21	1.65	43.79	0.72 ₪
778	גבע	58.80	58.80	0.00	36.65	0.00 ₪
779	שפל	157.40	157.40	0.00	30.60	0.00 ₪

אוויר צח

סוג תעריף	סוג צריכה	קריאה קודמת	קריאה נוכחית	סה"כ צריכה בקוט"ש	מחיר לקוט"ש בא"ג	סה"כ לתשלום
פרטי חשבון עבור תאריכים:						
777	פסגה	29/04/21	27/05/21	8.871	43.79	3.88 ₪
778	גבע			3.434	36.65	1.26 ₪
779	שפל			7.126	30.60	2.18 ₪

סה"כ לדייר:

פסגה	גבע	שפל	סה"כ	שיא ביקוש
10.52	3.43	7.13	21.08	0.31
₪ 4.61	₪ 1.26	₪ 2.18	₪ 8.05	

סה"כ צריכה
סה"כ לתשלום

0.00 ₪	תשלום קבוע	
4.41 ₪	תשלום עבור גודל חיבור בKVA (3x25)	
12.46 ₪	סה"כ לתשלום	לא כולל מע"מ

התפלגות חיוב בש"ח לפי תע"ז

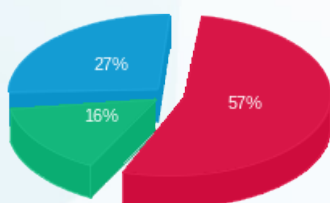

פסגה (4.61 ₪) 57%
גבע (1.26 ₪) 16%
שפל (2.18 ₪) 27%

הסטוריית צריכה בקוט"ש

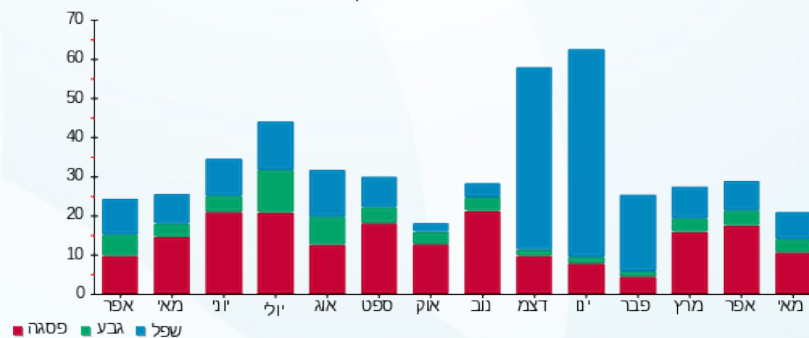

31/05/21 תאריך הפקה:
 27/05/21 תאריך קריאה נוכחית:
 29/04/21 תאריך קריאה קודמת:

שם דייר: קומה 2 משרד 11 פארמסנס בע"מ
 שם אתר: הנגר 24 הוד השרון

לקוח/ה נכבד/ה, אנו מתכבדים להגיש את חישוב צריכת החשמל לתקופה 29/04/21 - 27/05/21:

קומה 2 משרד 11 פארמסנס בע"מ - 11 - 16226525(3x16)

סוג תעריף	סוג צריכה	קריאה קודמת	קריאה נוכחית	סה"כ צריכה בקוט"ש	מחיר לקוט"ש בא"ג	סה"כ לתשלום
			27/05/21	29/04/21	פרטי חשבון עבור תאריכים:	
777	פסגה	816.60	831.12	14.52	43.79	6.36 ₪
778	גבע	134.96	142.56	7.60	36.65	2.79 ₪
779	שפל	266.42	271.04	4.62	30.60	1.41 ₪

אוויר צח

סוג תעריף	סוג צריכה	קריאה קודמת	קריאה נוכחית	סה"כ צריכה בקוט"ש	מחיר לקוט"ש בא"ג	סה"כ לתשלום
			27/05/21	29/04/21	פרטי חשבון עבור תאריכים:	
777	פסגה			12.661	43.79	5.54 ₪
778	גבע			4.902	36.65	1.80 ₪
779	שפל			10.170	30.60	3.11 ₪

סה"כ לדייר:

פסגה	גבע	שפל	סה"כ	שיא ביקוש
27.18	12.50	14.79	54.47	0.53
11.90 ₪	4.58 ₪	4.53 ₪	21.01 ₪	

סה"כ צריכה

סה"כ לתשלום

0.00 ₪	תשלום קבוע	
2.82 ₪	תשלום עבור גודל חיבור בKVA (3x16)	
23.83 ₪	סה"כ לתשלום	לא כולל מע"מ

התפלגות חיוב בש"ח לפי תע"ז

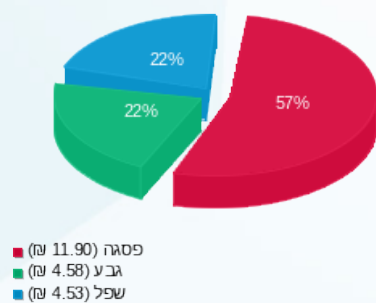

הסטוריית צריכה בקוט"ש

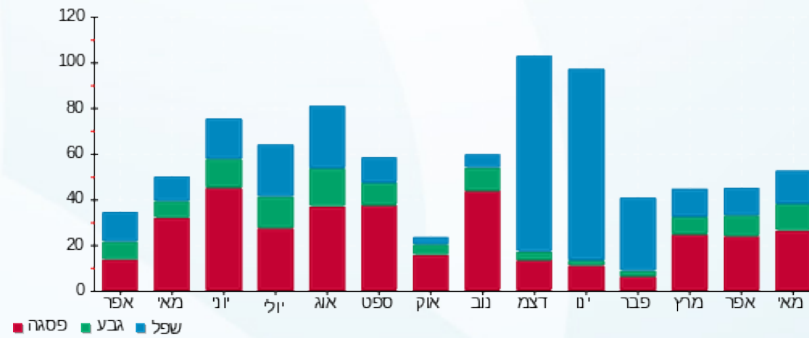

31/05/21 תאריך הפקה:
 27/05/21 תאריך קריאה נוכחית:
 29/04/21 תאריך קריאה קודמת:

שם דייר: קומה 2 משרד 2 נט קלאוד בע"מ
 שם אתר: הנגר 24 הוד השרון

לקוח/ה נכבד/ה, אנו מתכבדים להגיש את חישוב צריכת החשמל לתקופה 29/04/21 - 27/05/21:

קומה 2 משרד 2 נט קלאוד בע"מ - 6 - 16226525 (3x40)

סוג תעריף	סוג צריכה	קריאה קודמת	קריאה נוכחית	סה"כ צריכה בקוט"ש	מחיר לקוט"ש בא"ג	סה"כ לתשלום
			27/05/21	29/04/21	פרטי חשבון עבור תאריכים:	
777	פסגה	0.00	0.00	0.00	43.79	0.00 ₪
778	גבע	0.00	0.00	0.00	36.65	0.00 ₪
779	שפל	0.60	0.60	0.00	30.60	0.00 ₪

אוויר צח

סוג תעריף	סוג צריכה	קריאה קודמת	קריאה נוכחית	סה"כ צריכה בקוט"ש	מחיר לקוט"ש בא"ג	סה"כ לתשלום
			27/05/21	29/04/21	פרטי חשבון עבור תאריכים:	
777	פסגה			37.928	43.79	16.61 ₪
778	גבע			14.684	36.65	5.38 ₪
779	שפל			30.467	30.60	9.32 ₪

סה"כ לדייר:

פסגה	גבע	שפל	סה"כ	שיא ביקוש
37.93	14.68	30.47	83.08	
16.61 ₪	5.38 ₪	9.32 ₪	31.31 ₪	

סה"כ צריכה
 סה"כ לתשלום

0.00 ₪	תשלום קבוע	
7.06 ₪	תשלום עבור גודל חיבור ב KVA (3x40)	
38.37 ₪	סה"כ לתשלום	לא כולל מע"מ

התפלגות חיוב בש"ח לפי תע"ז

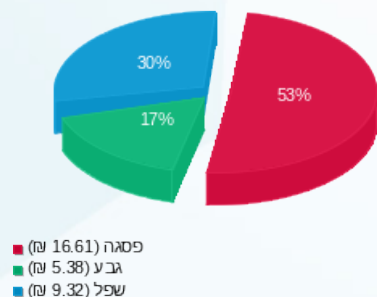

הסטוריית צריכה בקוט"ש

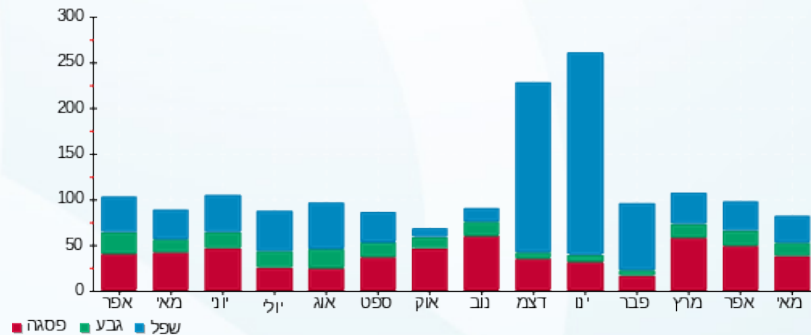



31/05/21 תאריך הפקה:
 27/05/21 תאריך קריאה נוכחית:
 29/04/21 תאריך קריאה קודמת:

שם דייר: קומה 2 משרד 5 סיפן
 שם אתר: הנגר 24 הוד השרון

לקוח/ה נכבד/ה, אנו מתכבדים להגיש את חישוב צריכת החשמל לתקופה 27/05/21 - 29/04/21:

משרד 5 - סיפן - 1 - 16226525 (3x32)

סוג תעריף	סוג צריכה	קריאה קודמת	קריאה נוכחית	סה"כ צריכה בקוט"ש	מחיר לקוט"ש בא"ג	סה"כ לתשלום
			27/05/21	29/04/21	פרטי חשבון עבור תאריכים:	
777	פסגה	257.60	257.65	0.05	43.79	0.02 ₪
778	גבע	15.40	15.45	0.05	36.65	0.02 ₪
779	שפל	210.85	210.85	0.00	30.60	0.00 ₪

אוויר צח

סוג תעריף	סוג צריכה	קריאה קודמת	קריאה נוכחית	סה"כ צריכה בקוט"ש	מחיר לקוט"ש בא"ג	סה"כ לתשלום
			27/05/21	29/04/21	פרטי חשבון עבור תאריכים:	
777	פסגה			21.913	43.79	9.60 ₪
778	גבע			8.484	36.65	3.11 ₪
779	שפל			17.602	30.60	5.39 ₪

סה"כ לדייר:

פסגה	גבע	שפל	סה"כ	שיא ביקוש
21.96	8.53	17.60	48.10	0.10
9.62 ₪	3.13 ₪	5.39 ₪	18.13 ₪	

סה"כ צריכה
 סה"כ לתשלום

0.00 ₪	תשלום קבוע	
5.65 ₪	תשלום עבור גודל חיבור בKVA (3x32)	
23.78 ₪	סה"כ לתשלום	לא כולל מע"מ

התפלגות חיוב בש"ח לפי תע"ז

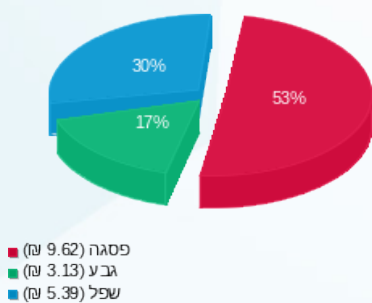

הסטוריית צריכה בקוט"ש

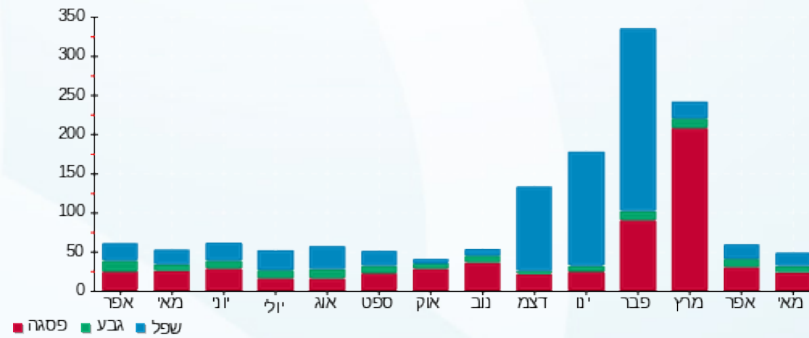



31/05/21

תאריך הפקה:

שם דייר: קומה 2 משרד 6B יניב לזרוביץ / personal service

27/05/21

תאריך קריאה נוכחית:

שם אתר: הנגר 24 הוד השרון

29/04/21

תאריך קריאה קודמת:

לקוח/ה נכבד/ה, אנו מתכבדים להגיש את חישוב צריכת החשמל לתקופה 27/05/21 - 29/04/21:

קומה 2 משרד 6B יניב לזרוביץ / קל פיננסים - 9 - 16226525 (3x20)

סוג תעריף	סוג צריכה	קריאה קודמת	קריאה נוכחית	סה"כ צריכה בקוט"ש	מחיר לקוט"ש בא"ג	סה"כ לתשלום
פרטי חשבון עבור תאריכים:						
777	פסגה	29/04/21	27/05/21	54.44	43.79	23.84 ₪
778	גבע	287.18	288.06	0.88	36.65	0.32 ₪
779	שפל	1,233.34	1,235.26	1.92	30.60	0.59 ₪

אוויר צח

סוג תעריף	סוג צריכה	קריאה קודמת	קריאה נוכחית	סה"כ צריכה בקוט"ש	מחיר לקוט"ש בא"ג	סה"כ לתשלום
פרטי חשבון עבור תאריכים:						
777	פסגה	29/04/21	27/05/21	14.032	43.79	6.14 ₪
778	גבע			5.433	36.65	1.99 ₪
779	שפל			11.272	30.60	3.45 ₪

סה"כ לדייר:

פסגה	גבע	שפל	סה"כ	שיא ביקוש
68.47	6.31	13.19	87.98	0.71
₪ 29.98	₪ 2.31	₪ 4.04	₪ 36.33	

סה"כ צריכה

סה"כ לתשלום

₪ 0.00	תשלום קבוע	
₪ 3.53	תשלום עבור גודל חיבור בKVA (3x20)	
₪ 39.86	סה"כ לתשלום	לא כולל מע"מ

התפלגות חיוב בש"ח לפי תע"ז

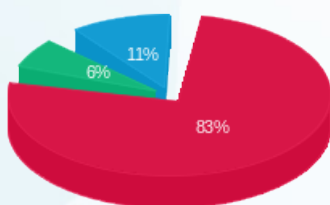

■ פסגה (29.98 ₪)
■ גבע (2.31 ₪)
■ שפל (4.04 ₪)

הסטוריית צריכה בקוט"ש

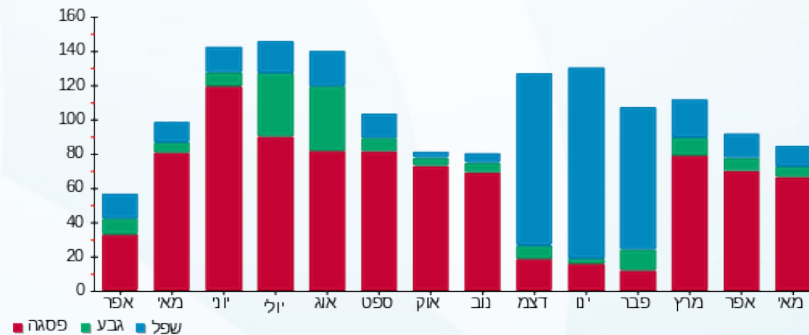

■ פסגה ■ גבע ■ שפל



31/05/21 תאריך הפקה:
 27/05/21 תאריך קריאה נוכחית:
 29/04/21 תאריך קריאה קודמת:

שם דייר: קומה 2 משרד 7 טוסטוס מדיה
 שם אתר: הנגר 24 הוד השרון

לקוח/ה נכבד/ה, אנו מתכבדים להגיש את חישוב צריכת החשמל לתקופה 27/05/21 - 29/04/21:

קומה 2 משרד 7 טוסטוס מדיה - 2 - (3x25)16226525

סוג תעריף	סוג צריכה	קריאה קודמת	קריאה נוכחית	סה"כ צריכה בקוט"ש	מחיר לקוט"ש בא"ג	סה"כ לתשלום
			27/05/21	29/04/21	פרטי חשבון עבור תאריכים:	
777	פסגה	8,523.65	8,945.90	422.25	43.79	184.90 ₪
778	גבע	1,315.75	1,334.85	19.10	36.65	7.00 ₪
779	שפל	2,096.15	2,099.25	3.10	30.60	0.95 ₪

אוויר צח

סוג תעריף	סוג צריכה	קריאה קודמת	קריאה נוכחית	סה"כ צריכה בקוט"ש	מחיר לקוט"ש בא"ג	סה"כ לתשלום
			27/05/21	29/04/21	פרטי חשבון עבור תאריכים:	
777	פסגה			21.466	43.79	9.40 ₪
778	גבע			8.311	36.65	3.05 ₪
779	שפל			17.243	30.60	5.28 ₪

סה"כ לדירה:

פסגה	גבע	שפל	סה"כ	שיא ביקוש
443.72	27.41	20.34	491.47	3.54
194.30 ₪	10.05 ₪	6.23 ₪	210.57 ₪	

סה"כ צריכה
 סה"כ לתשלום

0.00 ₪	תשלום קבוע	
4.41 ₪	תשלום עבור גודל חיבור בKVA (3x25)	
214.99 ₪	סה"כ לתשלום	לא כולל מע"מ

התפלגות חיוב בש"ח לפי תע"ז

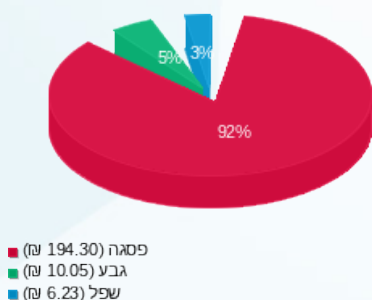

הסטוריית צריכה בקוט"ש

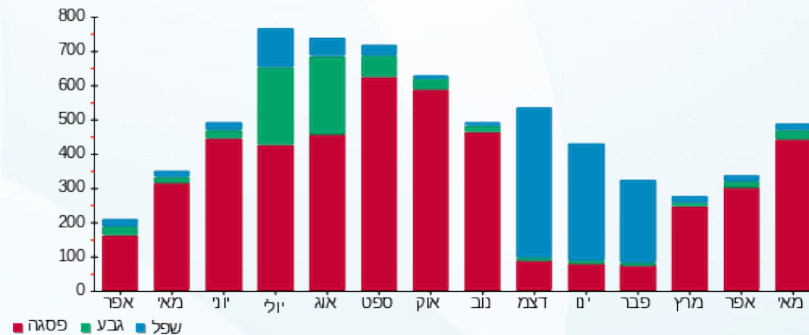

31/05/21 תאריך הפקה:
 27/05/21 תאריך קריאה נוכחית:
 29/04/21 תאריך קריאה קודמת:

שם דייר: קומה 2 משרד 9 תמי הר לב
 שם אתר: הנגר 24 הוד השרון

לקוח/ה נכבד/ה, אנו מתכבדים להגיש את חישוב צריכת החשמל לתקופה 27/05/21 - 29/04/21:

קומה 2 משרד 9 תמי הר לב - 4 - 16226525 (3x16)

סוג תעריף	סוג צריכה	קריאה קודמת	קריאה נוכחית	סה"כ צריכה בקוט"ש	מחיר לקוט"ש בא"ג	סה"כ לתשלום
			27/05/21	29/04/21	פרטי חשבון עבור תאריכים:	
777	פסגה	824.76	857.14	32.38	43.79	14.18 ₪
778	גבע	87.16	87.74	0.58	36.65	0.21 ₪
779	שפל	258.28	261.10	2.82	30.60	0.86 ₪

אוויר צח

סוג תעריף	סוג צריכה	קריאה קודמת	קריאה נוכחית	סה"כ צריכה בקוט"ש	מחיר לקוט"ש בא"ג	סה"כ לתשלום
			27/05/21	29/04/21	פרטי חשבון עבור תאריכים:	
777	פסגה			9.985	43.79	4.37 ₪
778	גבע			3.866	36.65	1.42 ₪
779	שפל			8.021	30.60	2.45 ₪

סה"כ לדירה:

פסגה	גבע	שפל	סה"כ	שיא ביקוש
42.37	4.45	10.84	57.65	0.31
18.55 ₪	1.63 ₪	3.32 ₪	23.50 ₪	

סה"כ צריכה
 סה"כ לתשלום

0.00 ₪	תשלום קבוע	
2.82 ₪	תשלום עבור גודל חיבור בKVA (3x16)	
26.32 ₪	סה"כ לתשלום	לא כולל מע"מ

התפלגות חיוב בש"ח לפי תע"ז

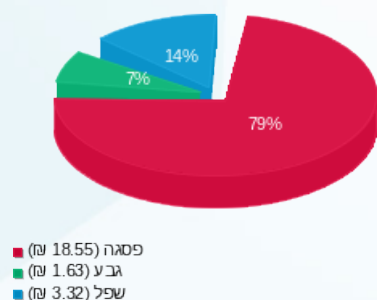

הסטוריית צריכה בקוט"ש

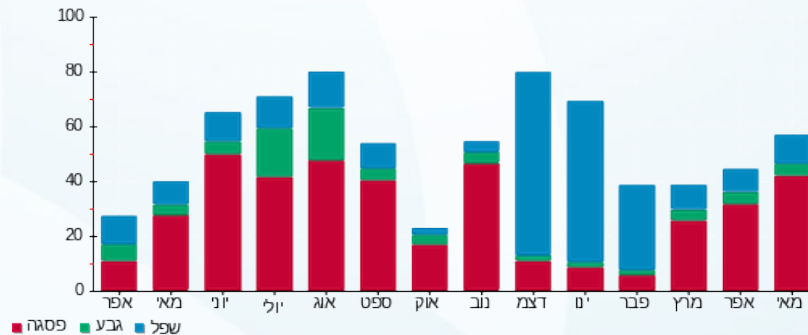

31/05/21 תאריך הפקה:
 27/05/21 תאריך קריאה נוכחית:
 29/04/21 תאריך קריאה קודמת:

שם דייר: קומה 3 משרד 10 שירי שירותי כ"א
 שם אתר: הנגר 24 הוד השרון

לקוח/ה נכבד/ה, אנו מתכבדים להגיש את חישוב צריכת החשמל לתקופה 27/05/21 - 29/04/21:

משרד 10 שירי שירותי כא - 12 - 16226554(3x16)

סוג תעריף	סוג צריכה	קריאה קודמת	קריאה נוכחית	סה"כ צריכה בקוט"ש	מחיר לקוט"ש בא"ג	סה"כ לתשלום
			27/05/21	29/04/21	פרטי חשבון עבור תאריכים:	
777	פסגה	260.42	267.88	7.46	43.79	3.27 ₪
778	גבע	24.70	24.70	0.00	36.65	0.00 ₪
779	שפל	87.62	87.62	0.00	30.60	0.00 ₪

אוויר צח

סוג תעריף	סוג צריכה	קריאה קודמת	קריאה נוכחית	סה"כ צריכה בקוט"ש	מחיר לקוט"ש בא"ג	סה"כ לתשלום
			27/05/21	29/04/21	פרטי חשבון עבור תאריכים:	
777	פסגה			8.619	43.79	3.77 ₪
778	גבע			3.337	36.65	1.22 ₪
779	שפל			6.923	30.60	2.12 ₪

סה"כ לדייר:

פסגה	גבע	שפל	סה"כ	שיא ביקוש
16.08	3.34	6.92	26.34	0.10
₪ 7.04	₪ 1.22	₪ 2.12	₪ 10.38	

סה"כ צריכה
 סה"כ לתשלום

₪ 0.00	תשלום קבוע	
₪ 2.82	תשלום עבור גודל חיבור בKVA (3x16)	
₪ 13.21	סה"כ לתשלום	לא כולל מע"מ

התפלגות חיוב בש"ח לפי תע"ז

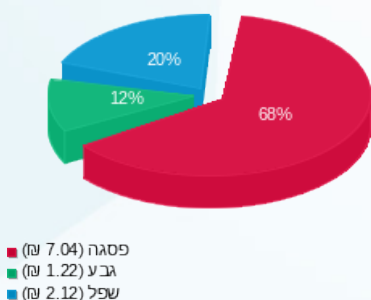

הסטוריית צריכה בקוט"ש

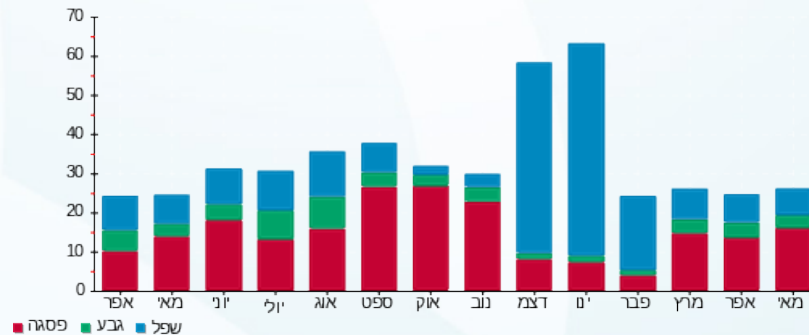



31/05/21 תאריך הפקה:
 27/05/21 תאריך קריאה נוכחית:
 29/04/21 תאריך קריאה קודמת:

שם דייר: קומה 3 משרד 11 נאות דורית
 שם אתר: הנגר 24 הוד השרון

לקוח/ה נכבד/ה, אנו מתכבדים להגיש את חישוב צריכת החשמל לתקופה 27/05/21 - 29/04/21:

משרד 11 נאות דורית - 13 - 16226554 (3x16)

סוג תעריף	סוג צריכה	קריאה קודמת	קריאה נוכחית	סה"כ צריכה בקוט"ש	מחיר לקוט"ש בא"ג	סה"כ לתשלום
פרטי חשבון עבור תאריכים:						
777	פסגה	29/04/21	27/05/21	109.94	43.79	48.14 ₪
778	גבע	435.30	437.14	1.84	36.65	0.67 ₪
779	שפל	1,425.12	1,425.12	0.00	30.60	0.00 ₪

אוויר צח

סוג תעריף	סוג צריכה	קריאה קודמת	קריאה נוכחית	סה"כ צריכה בקוט"ש	מחיר לקוט"ש בא"ג	סה"כ לתשלום
פרטי חשבון עבור תאריכים:						
777	פסגה	29/04/21	27/05/21	40.271	43.79	17.63 ₪
778	גבע			15.591	36.65	5.71 ₪
779	שפל			32.349	30.60	9.90 ₪

סה"כ לדייר:

פסגה	גבע	שפל	סה"כ	שיא ביקוש
150.21	17.43	32.35	199.99	1.48
₪ 65.78	₪ 6.39	₪ 9.90	₪ 82.06	

סה"כ צריכה
 סה"כ לתשלום

₪ 0.00	תשלום קבוע	
₪ 2.82	תשלום עבור גודל חיבור בKVA (3x16)	
₪ 84.89	סה"כ לתשלום	לא כולל מע"מ

התפלגות חיוב בש"ח לפי תע"ז

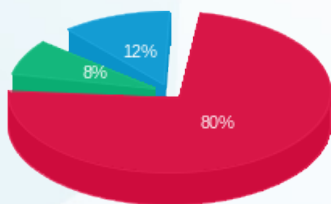

פסגה (65.78 ₪) 80%
 גבע (6.39 ₪) 8%
 שפל (9.90 ₪) 12%

הסטוריית צריכה בקוט"ש

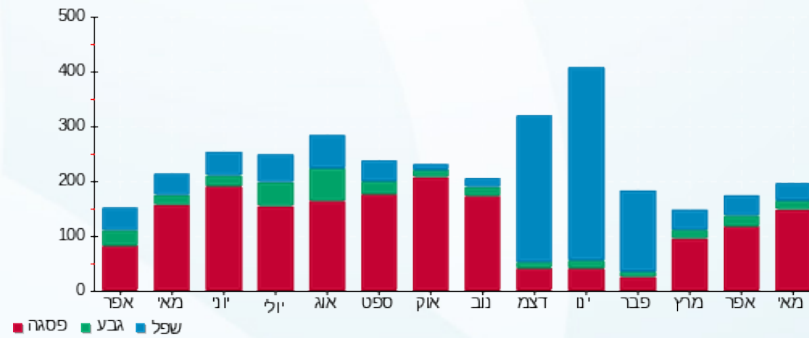

31/05/21 תאריך הפקה:
 27/05/21 תאריך קריאה נוכחית:
 29/04/21 תאריך קריאה קודמת:

שם דייר: קומה 3 משרד 2A נכסי וויבט נאנו
 שם אתר: הנגר 24 הוד השרון

לקוח/ה נכבד/ה, אנו מתכבדים להגיש את חישוב צריכת החשמל לתקופה 29/04/21 - 27/05/21:

קומה 3 משרד 2A נכסי וויבט נאנו - 7 - 16226554(3x25)

סוג תעריף	סוג צריכה	קריאה קודמת	קריאה נוכחית	סה"כ צריכה בקוט"ש	מחיר לקוט"ש בא"ג	סה"כ לתשלום
			27/05/21	29/04/21	פרטי חשבון עבור תאריכים:	
777	פסגה	1,497.30	1,551.55	54.25	43.79	23.76 ₪
778	גבע	283.10	283.35	0.25	36.65	0.09 ₪
779	שפל	1,906.60	1,906.60	0.00	30.60	0.00 ₪

אוויר צח

סוג תעריף	סוג צריכה	קריאה קודמת	קריאה נוכחית	סה"כ צריכה בקוט"ש	מחיר לקוט"ש בא"ג	סה"כ לתשלום
			27/05/21	29/04/21	פרטי חשבון עבור תאריכים:	
777	פסגה			24.272	43.79	10.63 ₪
778	גבע			9.397	36.65	3.44 ₪
779	שפל			19.497	30.60	5.97 ₪

סה"כ לדייר:

פסגה	גבע	שפל	סה"כ	שיא ביקוש
78.52	9.65	19.50	107.67	2.09
₪ 34.38	₪ 3.54	₪ 5.97	₪ 43.89	

סה"כ צריכה
 סה"כ לתשלום

₪ 0.00	תשלום קבוע	
₪ 4.41	תשלום עבור גודל חיבור בKVA (3x25)	
₪ 48.30	סה"כ לתשלום	לא כולל מע"מ

התפלגות חיוב בש"ח לפי תע"ז

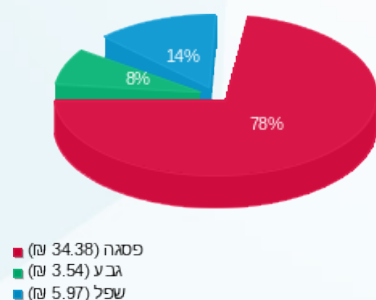

הסטוריית צריכה בקוט"ש

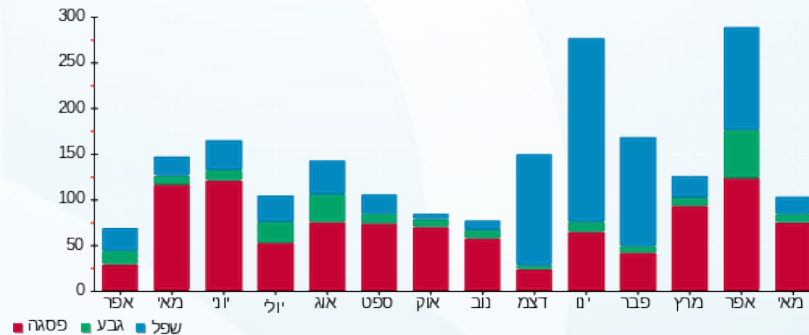

31/05/21 תאריך הפקה:
 27/05/21 תאריך קריאה נוכחית:
 29/04/21 תאריך קריאה קודמת:

שם דייר: קומה 3 משרד 2B קבוצת נזקיט
 שם אתר: הנגר 24 הוד השרון

לקוח/ה נכבד/ה, אנו מתכבדים להגיש את חישוב צריכת החשמל לתקופה 29/04/21 - 27/05/21:

קומה 3 משרד 2B קבוצת נזקיט - 1 - 16226554 (3x16)

סוג תעריף	סוג צריכה	קריאה קודמת	קריאה נוכחית	סה"כ צריכה בקוט"ש	מחיר לקוט"ש בא"ג	סה"כ לתשלום
			27/05/21	29/04/21	פרטי חשבון עבור תאריכים:	
777	פסגה	298.80	302.54	3.74	43.79	1.64 ₪
778	גבע	8.60	9.14	0.54	36.65	0.20 ₪
779	שפל	71.50	71.50	0.00	30.60	0.00 ₪

אוויר צח

סוג תעריף	סוג צריכה	קריאה קודמת	קריאה נוכחית	סה"כ צריכה בקוט"ש	מחיר לקוט"ש בא"ג	סה"כ לתשלום
			27/05/21	29/04/21	פרטי חשבון עבור תאריכים:	
777	פסגה			9.557	43.79	4.18 ₪
778	גבע			3.700	36.65	1.36 ₪
779	שפל			7.677	30.60	2.35 ₪

סה"כ לדייר:

פסגה	גבע	שפל	סה"כ	שיא ביקוש
13.30	4.24	7.68	25.21	0.35
₪ 5.82	₪ 1.55	₪ 2.35	₪ 9.73	

סה"כ צריכה
 סה"כ לתשלום

0.00 ₪	תשלום קבוע	
2.82 ₪	תשלום עבור גודל חיבור בKVA (3x16)	
12.55 ₪	סה"כ לתשלום	לא כולל מע"מ

התפלגות חיוב בש"ח לפי תע"ז

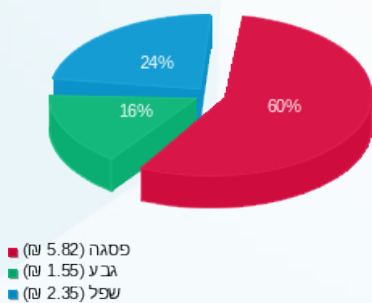

הסטוריית צריכה בקוט"ש

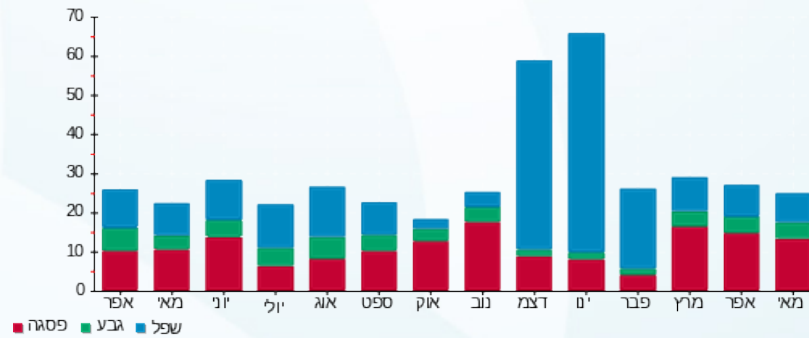

31/05/21 תאריך הפקה:
 27/05/21 תאריך קריאה נוכחית:
 29/04/21 תאריך קריאה קודמת:

שם דייר: קומה 3 משרד 3 בי אן איי
 שם אתר: הנגר 24 הוד השרון

לקוח/ה נכבד/ה, אנו מתכבדים להגיש את חישוב צריכת החשמל לתקופה 27/05/21 - 29/04/21:

קומה 3 משרד 3 בי אן איי - 2 - 16226554(3x20)

סוג תעריף	סוג צריכה	קריאה קודמת	קריאה נוכחית	סה"כ צריכה בקוט"ש	מחיר לקוט"ש בא"ג	סה"כ לתשלום
			27/05/21	29/04/21	פרטי חשבון עבור תאריכים:	
777	פסגה	1,757.20	1,812.22	55.02	43.79	24.09 ₪
778	גבע	228.74	228.74	0.00	36.65	0.00 ₪
779	שפל	1,066.16	1,066.16	0.00	30.60	0.00 ₪

אוויר צח

סוג תעריף	סוג צריכה	קריאה קודמת	קריאה נוכחית	סה"כ צריכה בקוט"ש	מחיר לקוט"ש בא"ג	סה"כ לתשלום
			27/05/21	29/04/21	פרטי חשבון עבור תאריכים:	
777	פסגה			16.299	43.79	7.14 ₪
778	גבע			6.310	36.65	2.31 ₪
779	שפל			13.093	30.60	4.01 ₪

סה"כ לדירה:

פסגה	גבע	שפל	סה"כ	שיא ביקוש
71.32	6.31	13.09	90.72	0.53
₪ 31.23	₪ 2.31	₪ 4.01	₪ 37.55	

סה"כ צריכה
 סה"כ לתשלום

₪ 0.00	תשלום קבוע	
₪ 3.53	תשלום עבור גודל חיבור בKVA (3x20)	
₪ 41.08	סה"כ לתשלום	לא כולל מע"מ

התפלגות חיוב בש"ח לפי תע"ז

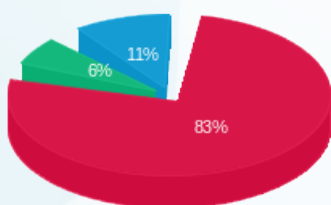

פסגה (31.23 ₪) 83%
 גבע (2.31 ₪) 6%
 שפל (4.01 ₪) 11%

הסטוריית צריכה בקוט"ש

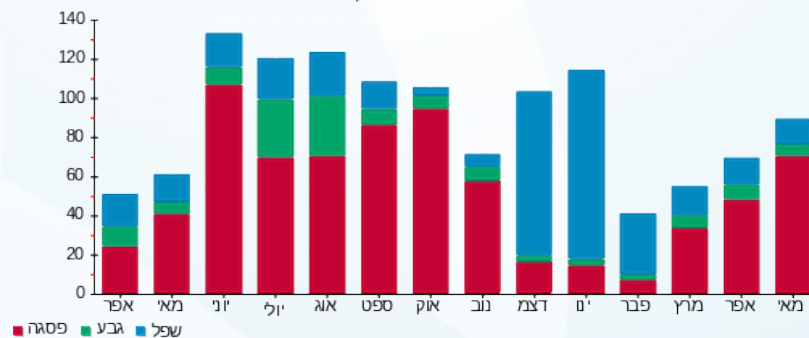

31/05/21 תאריך הפקה:
 27/05/21 תאריך קריאה נוכחית:
 29/04/21 תאריך קריאה קודמת:

שם דייר: קומה 3 משרד 4 נטמי וונצ'רס בע"מ
 שם אתר: הנגר 24 הוד השרון

לקוח/ה נכבד/ה, אנו מתכבדים להגיש את חישוב צריכת החשמל לתקופה 27/05/21 - 29/04/21:

קומה 3 משרד 4 נטמי וונצ'רס בע"מ - 3 - 16226554 (3x25)

סוג תעריף	סוג צריכה	קריאה קודמת	קריאה נוכחית	סה"כ צריכה בקוט"ש	מחיר לקוט"ש בא"ג	סה"כ לתשלום
			27/05/21	29/04/21	פרטי חשבון עבור תאריכים:	
777	פסגה	1,193.30	1,247.00	53.70	43.79	23.52 ₪
778	גבע	142.10	142.50	0.40	36.65	0.15 ₪
779	שפל	407.10	408.25	1.15	30.60	0.35 ₪

אוויר צח

סוג תעריף	סוג צריכה	קריאה קודמת	קריאה נוכחית	סה"כ צריכה בקוט"ש	מחיר לקוט"ש בא"ג	סה"כ לתשלום
			27/05/21	29/04/21	פרטי חשבון עבור תאריכים:	
777	פסגה			18.133	43.79	7.94 ₪
778	גבע			7.020	36.65	2.57 ₪
779	שפל			14.566	30.60	4.46 ₪

סה"כ לדייר:

פסגה	גבע	שפל	סה"כ	שיא ביקוש
71.83	7.42	15.72	94.97	0.70
₪ 31.46	₪ 2.72	₪ 4.81	₪ 38.98	

סה"כ צריכה
 סה"כ לתשלום

₪ 0.00	תשלום קבוע	
₪ 4.41	תשלום עבור גודל חיבור בKVA (3x25)	
₪ 43.40	סה"כ לתשלום	לא כולל מע"מ

התפלגות חיוב בש"ח לפי תע"ז

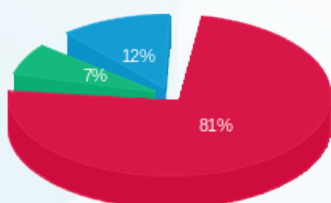

פסגה (31.46 ₪) ■
 גבע (2.72 ₪) ■
 שפל (4.81 ₪) ■

הסטוריית צריכה בקוט"ש

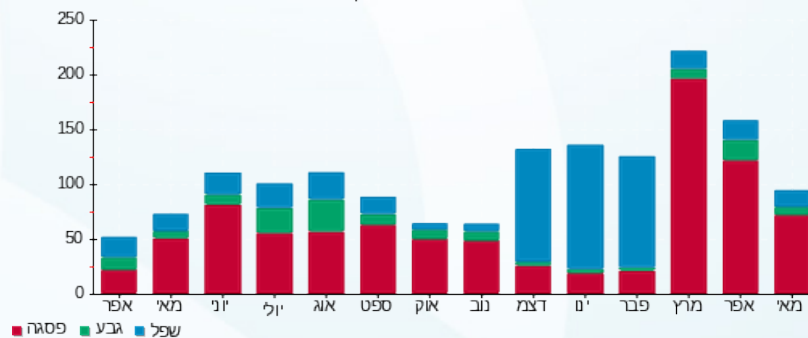

31/05/21 תאריך הפקה:
 27/05/21 תאריך קריאה נוכחית:
 29/04/21 תאריך קריאה קודמת:

שם דייר: קומה 3 משרד 5 אריאל סדרה
 שם אתר: הנגר 24 הוד השרון

לקוח/ה נכבד/ה, אנו מתכבדים להגיש את חישוב צריכת החשמל לתקופה 27/05/21 - 29/04/21:

קומה 3 משרד 5 אריאל סדרה - 4 - 16226554 (3x25)

סוג תעריף	סוג צריכה	קריאה קודמת	קריאה נוכחית	סה"כ צריכה בקוט"ש	מחיר לקוט"ש בא"ג	סה"כ לתשלום
			27/05/21	29/04/21	פרטי חשבון עבור תאריכים:	
777	פסגה	2,051.85	2,113.25	61.40	43.79	26.89 ₪
778	גבע	366.75	366.75	0.00	36.65	0.00 ₪
779	שפל	1,114.40	1,114.60	0.20	30.60	0.06 ₪

אוויר צח

סוג תעריף	סוג צריכה	קריאה קודמת	קריאה נוכחית	סה"כ צריכה בקוט"ש	מחיר לקוט"ש בא"ג	סה"כ לתשלום
			27/05/21	29/04/21	פרטי חשבון עבור תאריכים:	
777	פסגה			18.173	43.79	7.96 ₪
778	גבע			7.036	36.65	2.58 ₪
779	שפל			14.598	30.60	4.47 ₪

סה"כ לדייר:

פסגה	גבע	שפל	סה"כ	שיא ביקוש
79.57	7.04	14.80	101.41	0.37
₪ 34.84	₪ 2.58	₪ 4.53	₪ 41.95	

סה"כ צריכה
 סה"כ לתשלום

₪ 0.00	תשלום קבוע	
₪ 4.41	תשלום עבור גודל חיבור בKVA (3x25)	
₪ 46.36	סה"כ לתשלום	לא כולל מע"מ

התפלגות חיוב בש"ח לפי תע"ז

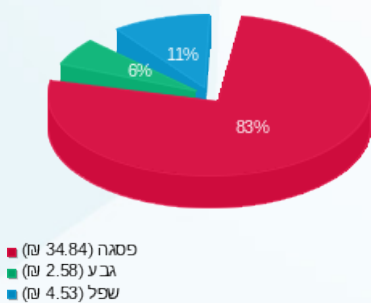

הסטוריית צריכה בקוט"ש

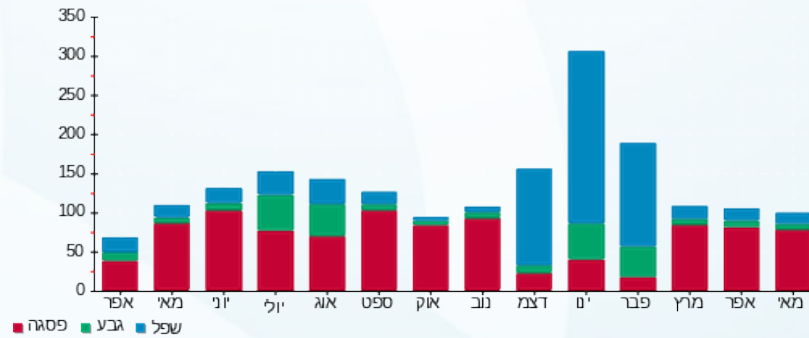

31/05/21 תאריך הפקה:
 27/05/21 תאריך קריאה נוכחית:
 29/04/21 תאריך קריאה קודמת:

שם דייר: קומה 3 משרד 6A NEXTEL SYSTEMS LTD
 שם אתר: הנגר 24 הוד השרון

לקוח/ה נכבד/ה, אנו מתכבדים להגיש את חישוב צריכת החשמל לתקופה 29/04/21 - 27/05/21:

קומה 3 משרד 5 - 6A NEXTEL SYSTEMS LTD - (3x50)16226554

סוג תעריף	סוג צריכה	קריאה קודמת	קריאה נוכחית	סה"כ צריכה בקוט"ש	מחיר לקוט"ש בא"ג	סה"כ לתשלום
פרטי חשבון עבור תאריכים:			29/04/21	27/05/21		
777	פסגה	3,774.50	3,792.20	17.70	43.79	7.75 ₪
778	גבע	870.05	871.40	1.35	36.65	0.49 ₪
779	שפל	2,712.75	2,715.05	2.30	30.60	0.70 ₪

אוויר צח

סוג תעריף	סוג צריכה	קריאה קודמת	קריאה נוכחית	סה"כ צריכה בקוט"ש	מחיר לקוט"ש בא"ג	סה"כ לתשלום
פרטי חשבון עבור תאריכים:			29/04/21	27/05/21		
777	פסגה			32.017	43.79	14.02 ₪
778	גבע			12.395	36.65	4.54 ₪
779	שפל			25.719	30.60	7.87 ₪

סה"כ לדייר:

פסגה	גבע	שפל	סה"כ	שיא ביקוש
49.72	13.75	28.02	91.48	0.77
₪ 21.77	₪ 5.04	₪ 8.57	₪ 35.38	

סה"כ צריכה
 סה"כ לתשלום

₪ 0.00	תשלום קבוע	
₪ 8.83	תשלום עבור גודל חיבור בKVA (3x50)	
₪ 44.21	סה"כ לתשלום	לא כולל מע"מ

התפלגות חיוב בש"ח לפי תע"ז

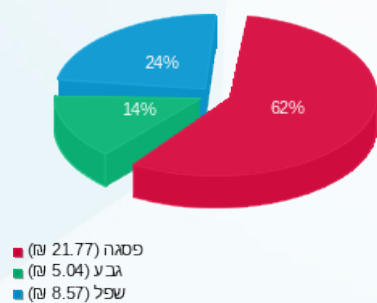

הסטוריית צריכה בקוט"ש

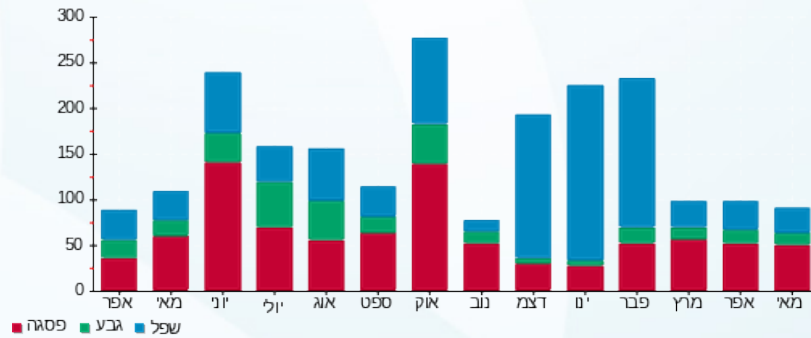

31/05/21 תאריך הפקה:
 27/05/21 תאריך קריאה נוכחית:
 29/04/21 תאריך קריאה קודמת:

שם דייר: קומה 3 משרד 6B קבוצת אסף
 שם אתר: הנגר 24 הוד השרון

לקוח/ה נכבד/ה, אנו מתכבדים להגיש את חישוב צריכת החשמל לתקופה 27/05/21 - 29/04/21:

קומה 3 משרד 6B קבוצת אסף - 8 - 16226554(3x50)

סוג תעריף	סוג צריכה	קריאה קודמת	קריאה נוכחית	סה"כ צריכה בקוט"ש	מחיר לקוט"ש בא"ג	סה"כ לתשלום
			27/05/21	29/04/21	פרטי חשבון עבור תאריכים:	
777	פסגה	1,351.30	1,394.80	43.50	43.79	19.05 ₪
778	גבע	163.70	167.40	3.70	36.65	1.36 ₪
779	שפל	1,243.90	1,250.35	6.45	30.60	1.97 ₪

אוויר צח

סוג תעריף	סוג צריכה	קריאה קודמת	קריאה נוכחית	סה"כ צריכה בקוט"ש	מחיר לקוט"ש בא"ג	סה"כ לתשלום
			27/05/21	29/04/21	פרטי חשבון עבור תאריכים:	
777	פסגה			12.215	43.79	5.35 ₪
778	גבע			4.729	36.65	1.73 ₪
779	שפל			9.812	30.60	3.00 ₪

סה"כ לדייר:

פסגה	גבע	שפל	סה"כ	שיא ביקוש
55.72	8.43	16.26	80.41	0.59
₪ 24.40	₪ 3.09	₪ 4.98	₪ 32.46	

סה"כ צריכה
 סה"כ לתשלום

₪ 0.00	תשלום קבוע	
₪ 8.83	תשלום עבור גודל חיבור בKVA (3x50)	
₪ 41.29	סה"כ לתשלום	לא כולל מע"מ

התפלגות חיוב בש"ח לפי תע"ז

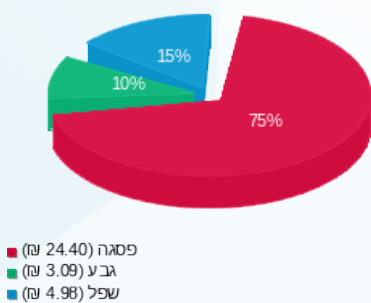

הסטוריית צריכה בקוט"ש

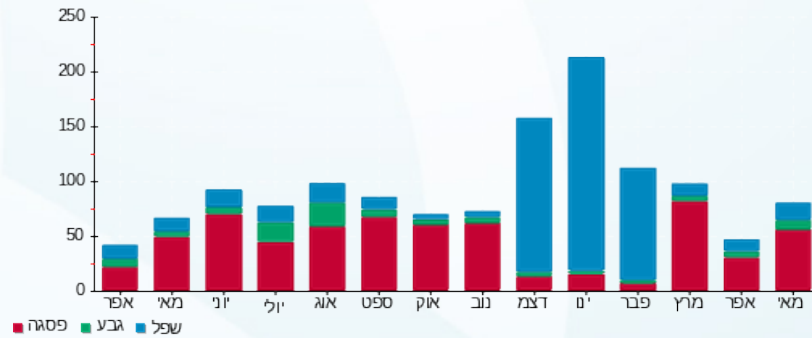



31/05/21 תאריך הפקה:
 27/05/21 תאריך קריאה נוכחית:
 29/04/21 תאריך קריאה קודמת:

שם דייר: קומה 3 משרד 8 גלוביסנס בע"מ
 שם אתר: הנגר 24 הוד השרון

לקוח/ה נכבד/ה, אנו מתכבדים להגיש את חישוב צריכת החשמל לתקופה 27/05/21 - 29/04/21:

קומה 3 משרד 8 גלוביסנס בע"מ - 10 - 16226554(3x20)

סוג תעריף	סוג צריכה	קריאה קודמת	קריאה נוכחית	סה"כ צריכה בקוט"ש	מחיר לקוט"ש בא"ג	סה"כ לתשלום
			27/05/21	29/04/21	פרטי חשבון עבור תאריכים:	
777	פסגה	805.40	856.62	51.22	43.79	22.43 ₪
778	גבע	112.98	115.24	2.26	36.65	0.83 ₪
779	שפל	481.82	484.90	3.08	30.60	0.94 ₪

אוויר צח

סוג תעריף	סוג צריכה	קריאה קודמת	קריאה נוכחית	סה"כ צריכה בקוט"ש	מחיר לקוט"ש בא"ג	סה"כ לתשלום
			27/05/21	29/04/21	פרטי חשבון עבור תאריכים:	
777	פסגה			14.848	43.79	6.50 ₪
778	גבע			5.749	36.65	2.11 ₪
779	שפל			11.927	30.60	3.65 ₪

סה"כ לדייר:

פסגה	גבע	שפל	סה"כ	שיא ביקוש
66.07	8.01	15.01	89.08	0.58
28.93 ₪	2.94 ₪	4.59 ₪	36.46 ₪	

סה"כ צריכה
 סה"כ לתשלום

0.00 ₪	תשלום קבוע	
3.53 ₪	תשלום עבור גודל חיבור בKVA (3x20)	
39.99 ₪	סה"כ לתשלום	לא כולל מע"מ

התפלגות חיוב בש"ח לפי תע"ז

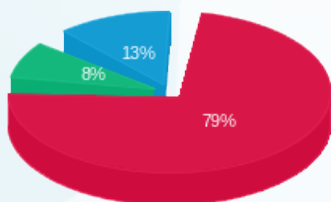

פסגה (28.93 ₪)
 גבע (2.94 ₪)
 שפל (4.59 ₪)

הסטוריית צריכה בקוט"ש

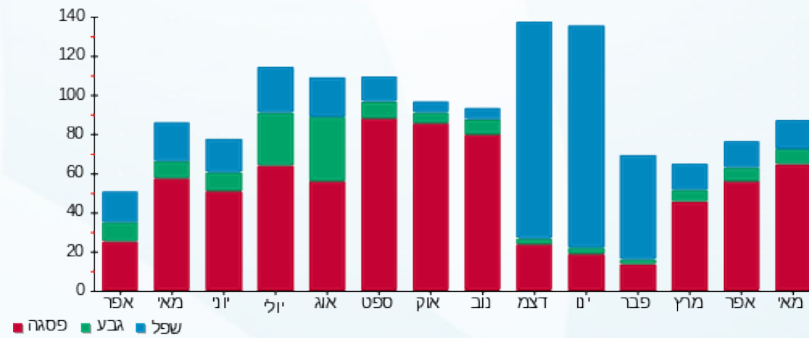



31/05/21

תאריך הפקדה:

שם דייר: קומה 3 משרד A7 שרן

27/05/21

תאריך קריאה נוכחית:

שם אתר: הנגר 24 הוד השרון

29/04/21

תאריך קריאה קודמת:

לקוח/ה נכבד/ה, אנו מתכבדים להגיש את חישוב צריכת החשמל לתקופה 27/05/21 - 29/04/21:

קומה 3 משרד A7 שרן - 9 - 16226554 (3x25)

סוג תעריף	סוג צריכה	קריאה קודמת	קריאה נוכחית	סה"כ צריכה בקוט"ש	מחיר לקוט"ש בא"ג	סה"כ לתשלום
פרטי חשבון עבור תאריכים:						
777	פסגה	29/04/21	27/05/21	32.80	43.79	14.36 ₪
778	גבע	174.75	176.00	1.25	36.65	0.46 ₪
779	שפל	1,392.35	1,393.20	0.85	30.60	0.26 ₪

אוויר צח

סוג תעריף	סוג צריכה	קריאה קודמת	קריאה נוכחית	סה"כ צריכה בקוט"ש	מחיר לקוט"ש בא"ג	סה"כ לתשלום
פרטי חשבון עבור תאריכים:						
777	פסגה	29/04/21	27/05/21	21.565	43.79	9.44 ₪
778	גבע			8.349	36.65	3.06 ₪
779	שפל			17.323	30.60	5.30 ₪

סה"כ לדייר:

פסגה	גבע	שפל	סה"כ	שיא ביקוש
54.37	9.60	18.17	82.14	0.60
₪ 23.81	₪ 3.52	₪ 5.56	₪ 32.89	

סה"כ צריכה

סה"כ לתשלום

₪ 0.00	תשלום קבוע	
₪ 4.41	תשלום עבור גודל חיבור בKVA (3x25)	
₪ 37.30	סה"כ לתשלום	לא כולל מע"מ

התפלגות חיוב בש"ח לפי תע"ז

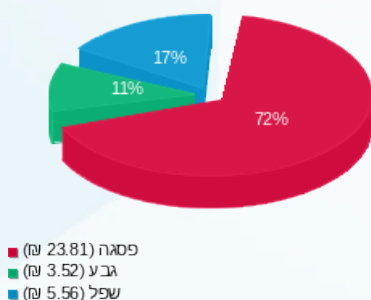

הסטוריית צריכה בקוט"ש

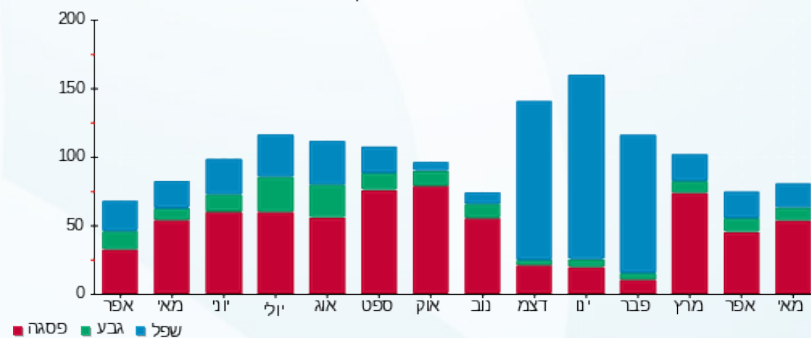

31/05/21 תאריך הפקה:
 27/05/21 תאריך קריאה נוכחית:
 29/04/21 תאריך קריאה קודמת:

שם דייר: קומה 3 משרד B7 דנה אשכנזי
 שם אתר: הנגר 24 הוד השרון

לקוח/ה נכבד/ה, אנו מתכבדים להגיש את חישוב צריכת החשמל לתקופה 27/05/21 - 29/04/21:

קומה 3 משרד B7 דנה אשכנזי - 6 - 16226554 (3x16)

סוג תעריף	סוג צריכה	קריאה קודמת	קריאה נוכחית	סה"כ צריכה בקוט"ש	מחיר לקוט"ש בא"ג	סה"כ לתשלום
			27/05/21	29/04/21	פרטי חשבון עבור תאריכים:	
777	פסגה	744.32	760.72	16.40	43.79	7.18 ₪
778	גבע	71.30	72.86	1.56	36.65	0.57 ₪
779	שפל	689.92	690.28	0.36	30.60	0.11 ₪

אוויר צח

סוג תעריף	סוג צריכה	קריאה קודמת	קריאה נוכחית	סה"כ צריכה בקוט"ש	מחיר לקוט"ש בא"ג	סה"כ לתשלום
			27/05/21	29/04/21	פרטי חשבון עבור תאריכים:	
777	פסגה			4.285	43.79	1.88 ₪
778	גבע			1.659	36.65	0.61 ₪
779	שפל			3.442	30.60	1.05 ₪

סה"כ לדייר:

פסגה	גבע	שפל	סה"כ	שיא ביקוש
20.68	3.22	3.80	27.71	0.17
9.06 ₪	1.18 ₪	1.16 ₪	11.40 ₪	

סה"כ צריכה
 סה"כ לתשלום

0.00 ₪	תשלום קבוע	
2.82 ₪	תשלום עבור גודל חיבור בKVA (3x16)	
14.23 ₪	סה"כ לתשלום	לא כולל מע"מ

התפלגות חיוב בש"ח לפי תע"ז

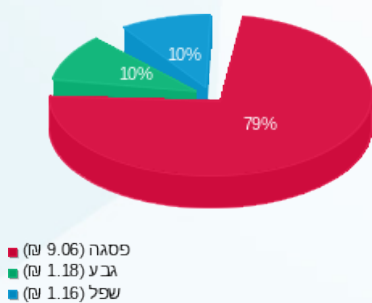

הסטוריית צריכה בקוט"ש

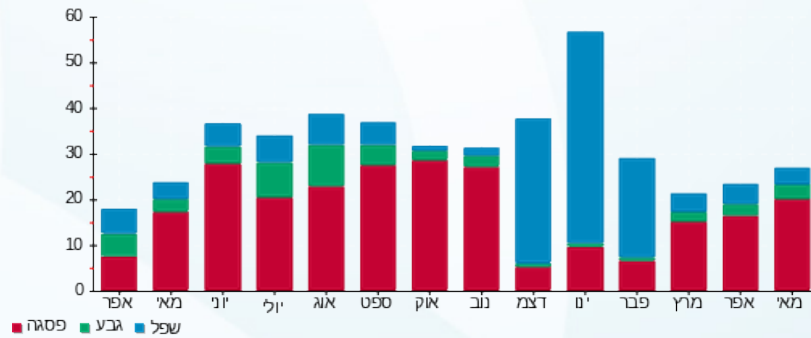

31/05/21 תאריך הפקה:
 27/05/21 תאריך קריאה נוכחית:
 29/04/21 תאריך קריאה קודמת:

שם דייר: קומה 4 משרד 1 ספארקס
 שם אתר: הנגר 24 הוד השרון

לקוח/ה נכבד/ה, אנו מתכבדים להגיש את חישוב צריכת החשמל לתקופה 27/05/21 - 29/04/21:

קומה 4 משרד 1 ספארקס - 14 - 15114152(3x32)

סוג תעריף	סוג צריכה	קריאה קודמת	קריאה נוכחית	סה"כ צריכה בקוט"ש	מחיר לקוט"ש בא"ג	סה"כ לתשלום
			27/05/21	29/04/21	פרטי חשבון עבור תאריכים:	
777	פסגה	4,663.60	4,794.70	131.10	43.79	57.41 ₪
778	גבע	885.30	885.90	0.60	36.65	0.22 ₪
779	שפל	1,042.70	1,042.70	0.00	30.60	0.00 ₪

אוויר צח

סוג תעריף	סוג צריכה	קריאה קודמת	קריאה נוכחית	סה"כ צריכה בקוט"ש	מחיר לקוט"ש בא"ג	סה"כ לתשלום
			27/05/21	29/04/21	פרטי חשבון עבור תאריכים:	
777	פסגה			59.998	43.79	26.27 ₪
778	גבע			23.228	36.65	8.51 ₪
779	שפל			48.195	30.60	14.75 ₪

סה"כ לדירה:

פסגה	גבע	שפל	סה"כ	שיא ביקוש
191.10	23.83	48.20	263.12	1.70
₪ 83.68	₪ 8.73	₪ 14.75	₪ 107.16	

סה"כ צריכה
 סה"כ לתשלום

₪ 0.00	תשלום קבוע	
₪ 5.65	תשלום עבור גודל חיבור בKVA (3x32)	
₪ 112.81	סה"כ לתשלום	לא כולל מע"מ

התפלגות חיוב בש"ח לפי תע"ז

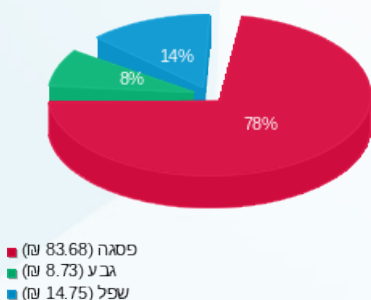

הסטוריית צריכה בקוט"ש

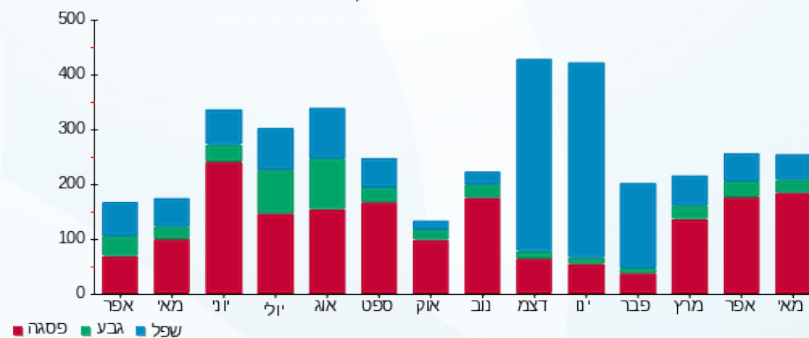



31/05/21 תאריך הפקה:
 27/05/21 תאריך קריאה נוכחית:
 29/04/21 תאריך קריאה קודמת:

שם דייר: קומה 4 משרד 10 אי טי ג'י
 שם אתר: הנגר 24 הוד השרון

לקוח/ה נכבד/ה, אנו מתכבדים להגיש את חישוב צריכת החשמל לתקופה 27/05/21 - 29/04/21:

קומה 4 משרד 10 אי טי ג'י - 8 - 15114152 (3x16)

סוג תעריף	סוג צריכה	קריאה קודמת	קריאה נוכחית	סה"כ צריכה בקוט"ש	מחיר לקוט"ש בא"ג	סה"כ לתשלום
פרטי חשבון עבור תאריכים:			29/04/21	27/05/21		
777	פסגה	1,060.12	1,084.14	24.02	43.79	10.52 ₪
778	גבע	107.94	107.94	0.00	36.65	0.00 ₪
779	שפל	410.30	410.30	0.00	30.60	0.00 ₪

אוויר צח

סוג תעריף	סוג צריכה	קריאה קודמת	קריאה נוכחית	סה"כ צריכה בקוט"ש	מחיר לקוט"ש בא"ג	סה"כ לתשלום
פרטי חשבון עבור תאריכים:			29/04/21	27/05/21		
777	פסגה			10.810	43.79	4.73 ₪
778	גבע			4.185	36.65	1.53 ₪
779	שפל			8.683	30.60	2.66 ₪

סה"כ לדייר:

פסגה	גבע	שפל	סה"כ	שיא ביקוש
34.83	4.18	8.68	47.70	0.34
15.25 ₪	1.53 ₪	2.66 ₪	19.44 ₪	

סה"כ צריכה

סה"כ לתשלום

0.00 ₪	תשלום קבוע	
2.82 ₪	תשלום עבור גודל חיבור בKVA (3x16)	
22.27 ₪	סה"כ לתשלום	לא כולל מע"מ

התפלגות חיוב בש"ח לפי תע"ז

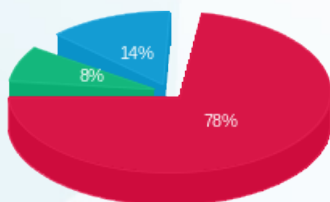

■ פסגה (15.25 ₪)
 ■ גבע (1.53 ₪)
 ■ שפל (2.66 ₪)

הסטוריית צריכה בקוט"ש

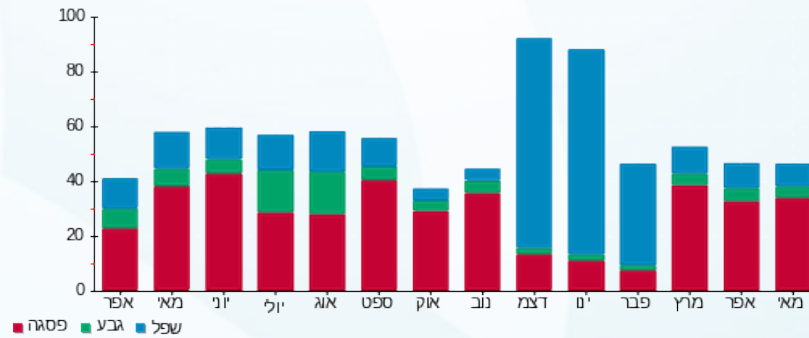



31/05/21

תאריך הפקדה:

שם דייר: קומה 4 משרד 10 אפיקים

27/05/21

תאריך קריאה נוכחית:

שם אתר: הנגר 24 הוד השרון

29/04/21

תאריך קריאה קודמת:

לקוח/ה נכבד/ה, אנו מתכבדים להגיש את חישוב צריכת החשמל לתקופה 27/05/21 - 29/04/21:

קומה 4 משרד 10 אפיקים - 7 - 15114152 (3x16)

סוג תעריף	סוג צריכה	קריאה קודמת	קריאה נוכחית	סה"כ צריכה בקוט"ש	מחיר לקוט"ש בא"ג	סה"כ לתשלום
פרטי חשבון עבור תאריכים:						
777	פסגה	29/04/21	27/05/21	32.98	43.79	14.44 ₪
778	גבע	435.28	439.84	4.56	36.65	1.67 ₪
779	שפל	1,364.34	1,368.00	3.66	30.60	1.12 ₪

אוויר צח

סוג תעריף	סוג צריכה	קריאה קודמת	קריאה נוכחית	סה"כ צריכה בקוט"ש	מחיר לקוט"ש בא"ג	סה"כ לתשלום
פרטי חשבון עבור תאריכים:						
777	פסגה	29/04/21	27/05/21	9.243	43.79	4.05 ₪
778	גבע			3.578	36.65	1.31 ₪
779	שפל			7.424	30.60	2.27 ₪

סה"כ לדייר:

פסגה	גבע	שפל	סה"כ	שיא ביקוש
42.22	8.14	11.08	61.45	0.29
18.49 ₪	2.98 ₪	3.39 ₪	24.86 ₪	

סה"כ צריכה

סה"כ לתשלום

0.00 ₪	תשלום קבוע	
2.82 ₪	תשלום עבור גודל חיבור בKVA (3x16)	
27.69 ₪	סה"כ לתשלום	לא כולל מע"מ

התפלגות חיוב בש"ח לפי תע"ז

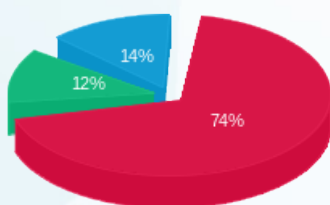

פסגה (18.49 ₪)
גבע (2.98 ₪)
שפל (3.39 ₪)

הסטוריית צריכה בקוט"ש

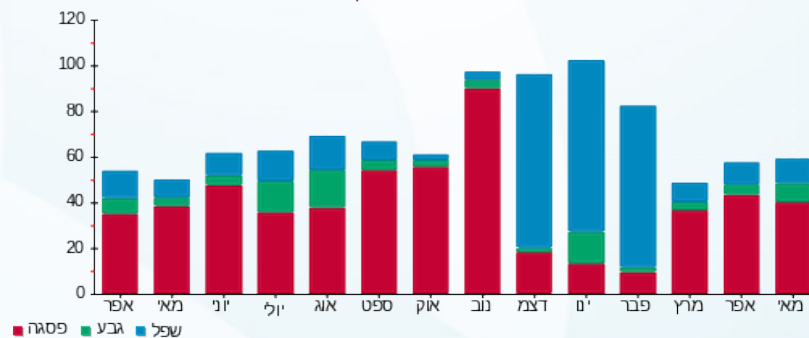

31/05/21 תאריך הפקה:
 27/05/21 תאריך קריאה נוכחית:
 29/04/21 תאריך קריאה קודמת:

שם דייר: קומה 4 משרד 11 ספארקס
 שם אתר: הנגר 24 הוד השרון

לקוח/ה נכבד/ה, אנו מתכבדים להגיש את חישוב צריכת החשמל לתקופה 27/05/21 - 29/04/21:

קומה 4 משרד 11 ספארקס - 12 - 15114152(3x16)

סוג תעריף	סוג צריכה	קריאה קודמת	קריאה נוכחית	סה"כ צריכה בקוט"ש	מחיר לקוט"ש בא"ג	סה"כ לתשלום
פרטי חשבון עבור תאריכים:			29/04/21	27/05/21		
777	פסגה	633.86	661.84	27.98	43.79	12.25 ₪
778	גבע	184.18	193.24	9.06	36.65	3.32 ₪
779	שפל	436.12	457.48	21.36	30.60	6.54 ₪

אוויר צח

סוג תעריף	סוג צריכה	קריאה קודמת	קריאה נוכחית	סה"כ צריכה בקוט"ש	מחיר לקוט"ש בא"ג	סה"כ לתשלום
פרטי חשבון עבור תאריכים:			29/04/21	27/05/21		
777	פסגה			11.334	43.79	4.96 ₪
778	גבע			4.388	36.65	1.61 ₪
779	שפל			9.104	30.60	2.79 ₪

סה"כ לדייר:

פסגה	גבע	שפל	סה"כ	שיא ביקוש
39.31	13.45	30.46	83.23	0.29
17.22 ₪	4.93 ₪	9.32 ₪	31.47 ₪	

סה"כ צריכה
 סה"כ לתשלום

0.00 ₪	תשלום קבוע	
2.82 ₪	תשלום עבור גודל חיבור בKVA (3x16)	
34.29 ₪	סה"כ לתשלום	לא כולל מע"מ

התפלגות חיוב בש"ח לפי תע"ז

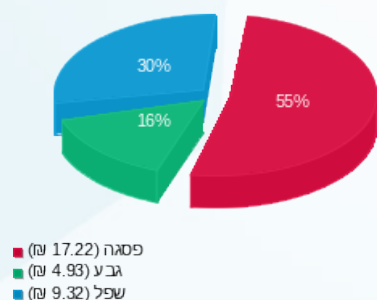

הסטוריית צריכה בקוט"ש

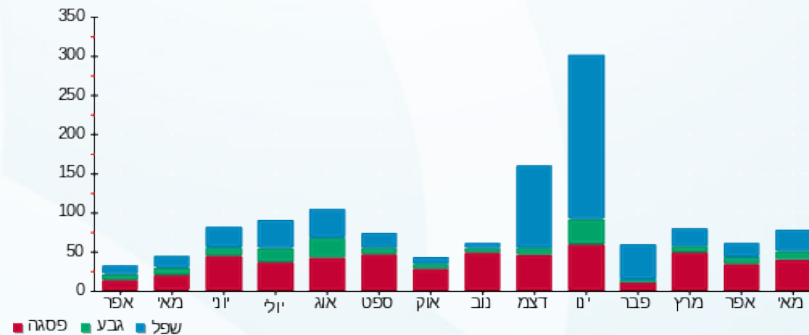



31/05/21

תאריך הפקדה:

שם דייר: קומה 4 משרד 3 ספארקס

27/05/21

תאריך קריאה נוכחית:

שם אתר: הנגר 24 הוד השרון

29/04/21

תאריך קריאה קודמת:

לקוח/ה נכבד/ה, אנו מתכבדים להגיש את חישוב צריכת החשמל לתקופה 27/05/21 - 29/04/21:

קומה 4 משרד 3 ספארקס - 3 - 15114152 (3x20)

סוג תעריף	סוג צריכה	קריאה קודמת	קריאה נוכחית	סה"כ צריכה בקוט"ש	מחיר לקוט"ש בא"ג	סה"כ לתשלום
			27/05/21	29/04/21	פרטי חשבון עבור תאריכים:	
777	פסגה	1,035.74	1,098.90	63.16	43.79	27.66 ₪
778	גבע	286.30	311.58	25.28	36.65	9.27 ₪
779	שפל	820.90	878.18	57.28	30.60	17.53 ₪

אוויר צח

סוג תעריף	סוג צריכה	קריאה קודמת	קריאה נוכחית	סה"כ צריכה בקוט"ש	מחיר לקוט"ש בא"ג	סה"כ לתשלום
			27/05/21	29/04/21	פרטי חשבון עבור תאריכים:	
777	פסגה			16.299	43.79	7.14 ₪
778	גבע			6.310	36.65	2.31 ₪
779	שפל			13.093	30.60	4.01 ₪

סה"כ לדירה:

פסגה	גבע	שפל	סה"כ	שיא ביקוש
79.46	31.59	70.37	181.42	0.49
₪ 34.80	₪ 11.58	₪ 21.53	₪ 67.91	

סה"כ צריכה

סה"כ לתשלום

₪ 0.00	תשלום קבוע	
₪ 3.53	תשלום עבור גודל חיבור בKVA (3x20)	
₪ 71.44	סה"כ לתשלום	לא כולל מע"מ

התפלגות חיוב בש"ח לפי תע"ז

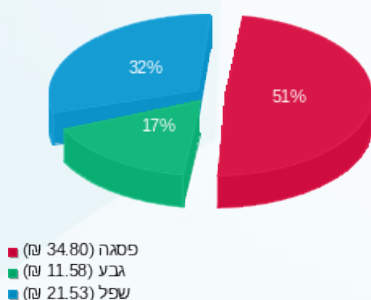

הסטוריית צריכה בקוט"ש

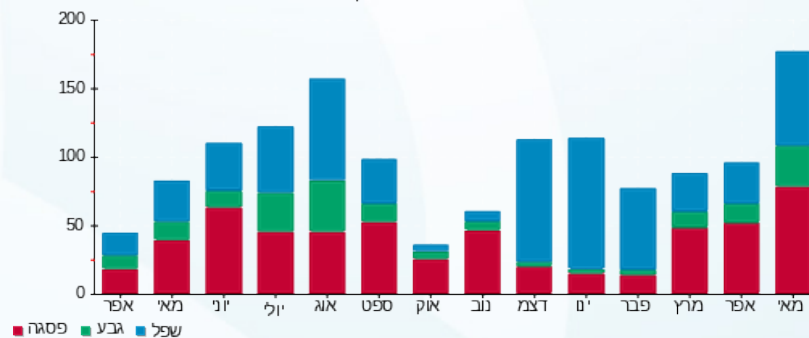



31/05/21 תאריך הפקה:
 27/05/21 תאריך קריאה נוכחית:
 29/04/21 תאריך קריאה קודמת:

שם דייר: קומה 4 משרד 4 אם אס סי פיננסי
 שם אתר: הנגר 24 הוד השרון

לקוח/ה נכבד/ה, אנו מתכבדים להגיש את חישוב צריכת החשמל לתקופה 27/05/21 - 29/04/21:

קומה 4 משרד 4 פעיל אם אס סי פיננסי - 4 - 15114152 (3x20)

סוג תעריף	סוג צריכה	קריאה קודמת	קריאה נוכחית	סה"כ צריכה בקוט"ש	מחיר לקוט"ש בא"ג	סה"כ לתשלום
			27/05/21	29/04/21	פרטי חשבון עבור תאריכים:	
777	פסגה	2,907.65	2,965.00	57.35	43.79	25.11 ₪
778	גבע	311.35	312.25	0.90	36.65	0.33 ₪
779	שפל	2,367.55	2,367.55	0.00	30.60	0.00 ₪

אוויר צח

סוג תעריף	סוג צריכה	קריאה קודמת	קריאה נוכחית	סה"כ צריכה בקוט"ש	מחיר לקוט"ש בא"ג	סה"כ לתשלום
			27/05/21	29/04/21	פרטי חשבון עבור תאריכים:	
777	פסגה			28.909	43.79	12.66 ₪
778	גבע			11.192	36.65	4.10 ₪
779	שפל			23.222	30.60	7.11 ₪

סה"כ לדירה:

פסגה	גבע	שפל	סה"כ	שיא ביקוש
86.26	12.09	23.22	121.57	0.81
₪ 37.77	₪ 4.43	₪ 7.11	₪ 49.31	

סה"כ צריכה

סה"כ לתשלום

₪ 0.00	תשלום קבוע	
₪ 3.53	תשלום עבור גודל חיבור בKVA (3x20)	
₪ 52.84	סה"כ לתשלום	לא כולל מע"מ

התפלגות חיוב בש"ח לפי תע"ז

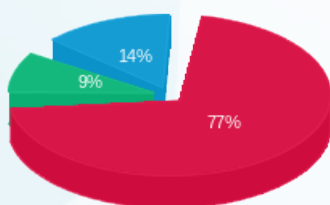

■ פסגה (37.77 ₪)
 ■ גבע (4.43 ₪)
 ■ שפל (7.11 ₪)

הסטוריית צריכה בקוט"ש

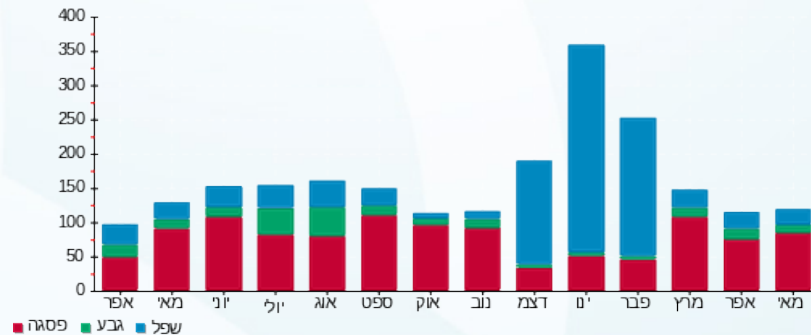



31/05/21

תאריך הפקה:

שם דייר: קומה 4 משרד 5 גלנאייר

27/05/21

תאריך קריאה נוכחית:

שם אתר: הנגר 24 הוד השרון

29/04/21

תאריך קריאה קודמת:

לקוח/ה נכבד/ה, אנו מתכבדים להגיש את חישוב צריכת החשמל לתקופה 27/05/21 - 29/04/21:

קומה 4 משרד 5 גלנאייר - 5 - 15114152 (3x32)

סוג תעריף	סוג צריכה	קריאה קודמת	קריאה נוכחית	סה"כ צריכה בקוט"ש	מחיר לקוט"ש בא"ג	סה"כ לתשלום
פרטי חשבון עבור תאריכים:						
777	פסגה	29/04/21	27/05/21	7.95	43.79	3.48 ₪
778	גבע	24.30	24.30	0.00	36.65	0.00 ₪
779	שפל	316.55	316.80	0.25	30.60	0.08 ₪

אוויר צח

סוג תעריף	סוג צריכה	קריאה קודמת	קריאה נוכחית	סה"כ צריכה בקוט"ש	מחיר לקוט"ש בא"ג	סה"כ לתשלום
פרטי חשבון עבור תאריכים:						
777	פסגה	29/04/21	27/05/21	14.157	43.79	6.20 ₪
778	גבע			5.481	36.65	2.01 ₪
779	שפל			11.372	30.60	3.48 ₪

סה"כ לדייר:

פסגה	גבע	שפל	סה"כ	שיא ביקוש
22.11	5.48	11.62	39.21	0.23
9.68 ₪	2.01 ₪	3.56 ₪	15.25 ₪	

סה"כ צריכה

סה"כ לתשלום

0.00 ₪	תשלום קבוע	
5.65 ₪	תשלום עבור גודל חיבור ב KVA (3x32)	
20.89 ₪	סה"כ לתשלום	לא כולל מע"מ

התפלגות חיוב בש"ח לפי תע"ז

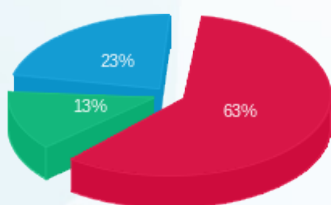

פסגה (9.68 ₪) 63%
גבע (2.01 ₪) 23%
שפל (3.56 ₪) 13%

הסטוריית צריכה בקוט"ש

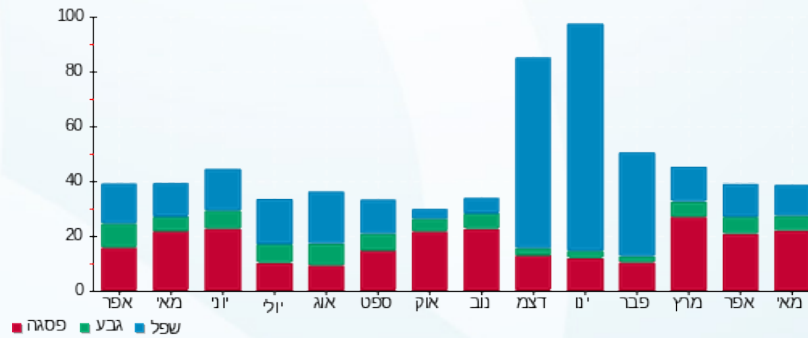

31/05/21 תאריך הפקה:
 27/05/21 תאריך קריאה נוכחית:
 29/04/21 תאריך קריאה קודמת:

שם דייר: קומה 4 משרד 6A בייסיקס סחר בע"מ
 שם אתר: הנגר 24 הוד השרון

לקוח/ה נכבד/ה, אנו מתכבדים להגיש את חישוב צריכת החשמל לתקופה 29/04/21 - 27/05/21:

קומה 4 משרד 6A בייסיקס סחר בע"מ - 6 - (3x32)15114152

סוג תעריף	סוג צריכה	קריאה קודמת	קריאה נוכחית	סה"כ צריכה בקוט"ש	מחיר לקוט"ש בא"ג	סה"כ לתשלום
			27/05/21	29/04/21	פרטי חשבון עבור תאריכים:	
777	פסגה	4,692.00	4,723.70	31.70	43.79	13.88 ₪
778	גבע	664.90	667.85	2.95	36.65	1.08 ₪
779	שפל	6,032.60	6,034.95	2.35	30.60	0.72 ₪

אוויר צח

סוג תעריף	סוג צריכה	קריאה קודמת	קריאה נוכחית	סה"כ צריכה בקוט"ש	מחיר לקוט"ש בא"ג	סה"כ לתשלום
			27/05/21	29/04/21	פרטי חשבון עבור תאריכים:	
777	פסגה			40.656	43.79	17.80 ₪
778	גבע			15.740	36.65	5.77 ₪
779	שפל			32.658	30.60	9.99 ₪

סה"כ לדירה:

פסגה	גבע	שפל	סה"כ	שיא ביקוש
72.36	18.69	35.01	126.05	0.65
₪ 31.68	₪ 6.85	₪ 10.71	₪ 49.25	

סה"כ צריכה
 סה"כ לתשלום

₪ 0.00	תשלום קבוע	
₪ 5.65	תשלום עבור גודל חיבור בKVA (3x32)	
₪ 54.90	סה"כ לתשלום	לא כולל מע"מ

התפלגות חיוב בש"ח לפי תע"ז

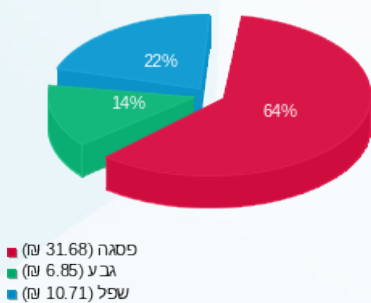

הסטוריית צריכה בקוט"ש

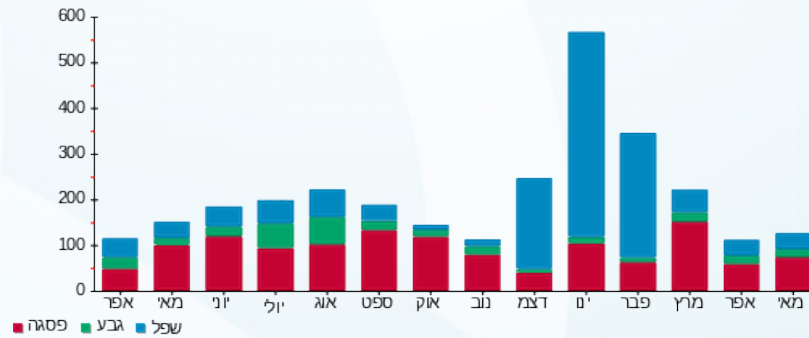

31/05/21 תאריך הפקה:
 27/05/21 תאריך קריאה נוכחית:
 29/04/21 תאריך קריאה קודמת:

שם דייר: קומה 4 משרד 7 אביעד דיין
 שם אתר: הנגר 24 הוד השרון

לקוח/ה נכבד/ה, אנו מתכבדים להגיש את חישוב צריכת החשמל לתקופה 27/05/21 - 29/04/21:

קומה 4 משרד 7 אביעד דיין - 9 - 15114152(3x25)

סוג תעריף	סוג צריכה	קריאה קודמת	קריאה נוכחית	סה"כ צריכה בקוט"ש	מחיר לקוט"ש בא"ג	סה"כ לתשלום
			27/05/21	29/04/21	פרטי חשבון עבור תאריכים:	
777	פסגה	2,069.70	2,132.80	63.10	43.79	27.63 ₪
778	גבע	406.95	410.00	3.05	36.65	1.12 ₪
779	שפל	697.60	698.40	0.80	30.60	0.24 ₪

אוויר צח

סוג תעריף	סוג צריכה	קריאה קודמת	קריאה נוכחית	סה"כ צריכה בקוט"ש	מחיר לקוט"ש בא"ג	סה"כ לתשלום
			27/05/21	29/04/21	פרטי חשבון עבור תאריכים:	
777	פסגה			21.451	43.79	9.39 ₪
778	גבע			8.305	36.65	3.04 ₪
779	שפל			17.231	30.60	5.27 ₪

סה"כ לדירה:

פסגה	גבע	שפל	סה"כ	שיא ביקוש
84.55	11.35	18.03	113.94	0.78
₪ 37.02	₪ 4.16	₪ 5.52	₪ 46.70	

סה"כ צריכה
 סה"כ לתשלום

₪ 0.00	תשלום קבוע	
₪ 4.41	תשלום עבור גודל חיבור בKVA (3x25)	
₪ 51.12	סה"כ לתשלום	לא כולל מע"מ

התפלגות חיוב בש"ח לפי תע"ז

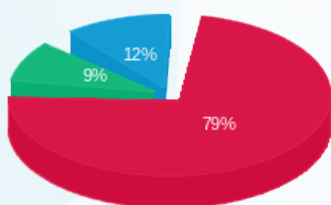

פסגה (37.02 ₪) ■
 גבע (4.16 ₪) ■
 שפל (5.52 ₪) ■

הסטוריית צריכה בקוט"ש





31/05/21

תאריך הפקדה:

שם דייר: קומה 4 משרד 8 אפיקים תכנון פיננסי
שם אתר: הנגר 24 הוד השרון

27/05/21

תאריך קריאה נוכחית:

29/04/21

תאריך קריאה קודמת:

לקוח/ה נכבד/ה, אנו מתכבדים להגיש את חישוב צריכת החשמל לתקופה 27/05/21 - 29/04/21:

קומה 4 משרד 8 אפיקים תכנון פיננסי - 11 - 15114152 (3x25)

סוג תעריף	סוג צריכה	קריאה קודמת	קריאה נוכחית	סה"כ צריכה בקוט"ש	מחיר לקוט"ש בא"ג	סה"כ לתשלום
			27/05/21	29/04/21	פרטי חשבון עבור תאריכים:	
777	פסגה	3,164.65	3,190.25	25.60	43.79	11.21 ₪
778	גבע	533.65	534.80	1.15	36.65	0.42 ₪
779	שפל	2,631.40	2,632.50	1.10	30.60	0.34 ₪

אוויר צח

סוג תעריף	סוג צריכה	קריאה קודמת	קריאה נוכחית	סה"כ צריכה בקוט"ש	מחיר לקוט"ש בא"ג	סה"כ לתשלום
			27/05/21	29/04/21	פרטי חשבון עבור תאריכים:	
777	פסגה			13.843	43.79	6.06 ₪
778	גבע			5.359	36.65	1.96 ₪
779	שפל			11.120	30.60	3.40 ₪

סה"כ לדייר:

פסגה	גבע	שפל	סה"כ	שיא ביקוש
39.44	6.51	12.22	58.17	0.37
17.27 ₪	2.39 ₪	3.74 ₪	23.40 ₪	

סה"כ צריכה
סה"כ לתשלום

0.00 ₪	תשלום קבוע	
4.41 ₪	תשלום עבור גודל חיבור בKVA (3x25)	
27.81 ₪	סה"כ לתשלום	לא כולל מע"מ

התפלגות חיוב בש"ח לפי תע"ז

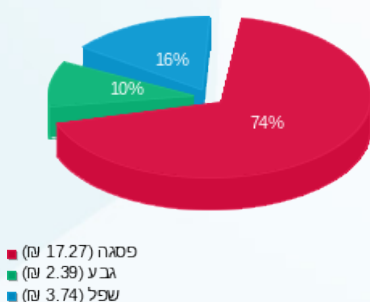

הסטוריית צריכה בקוט"ש

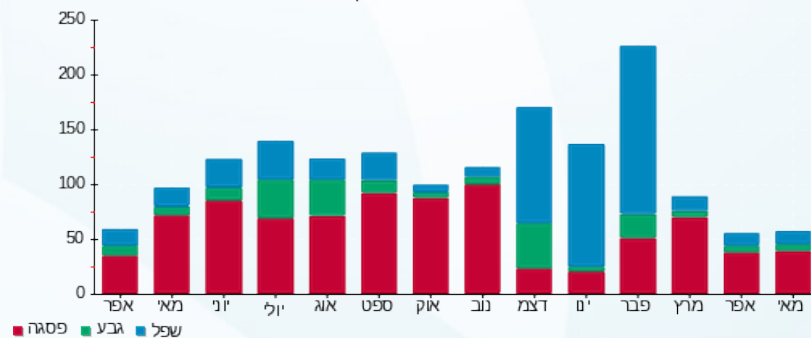

31/05/21 תאריך הפקה:
 27/05/21 תאריך קריאה נוכחית:
 29/04/21 תאריך קריאה קודמת:

שם דייר: קומה 5 משרד 10 אי.די.סי מערכות אמבדד בע"מ
 שם אתר: הנגר 24 הוד השרון

לקוח/ה נכבד/ה, אנו מתכבדים להגיש את חישוב צריכת החשמל לתקופה 27/05/21 - 29/04/21:

קומה 5 משרד 10 אי.די.סי מערכות אמבדד בע"מ - 5 - 15129232(3x16)

סוג תעריף	סוג צריכה	קריאה קודמת	קריאה נוכחית	סה"כ צריכה בקוט"ש	מחיר לקוט"ש בא"ג	סה"כ לתשלום
			27/05/21	29/04/21	פרטי חשבון עבור תאריכים:	
777	פסגה	173.06	182.00	8.94	43.79	3.91 ₪
778	גבע	11.48	11.48	0.00	36.65	0.00 ₪
779	שפל	40.52	40.52	0.00	30.60	0.00 ₪

אוויר צח

סוג תעריף	סוג צריכה	קריאה קודמת	קריאה נוכחית	סה"כ צריכה בקוט"ש	מחיר לקוט"ש בא"ג	סה"כ לתשלום
			27/05/21	29/04/21	פרטי חשבון עבור תאריכים:	
777	פסגה			11.179	43.79	4.90 ₪
778	גבע			4.328	36.65	1.59 ₪
779	שפל			8.980	30.60	2.75 ₪

סה"כ לדייר:

פסגה	גבע	שפל	סה"כ	שיא ביקוש
20.12	4.33	8.98	33.43	0.22
₪ 8.81	₪ 1.59	₪ 2.75	₪ 13.14	

סה"כ צריכה

סה"כ לתשלום

₪ 0.00	תשלום קבוע	
₪ 2.82	תשלום עבור גודל חיבור בKVA (3x16)	
₪ 15.97	סה"כ לתשלום	לא כולל מע"מ

התפלגות חיוב בש"ח לפי תע"ז

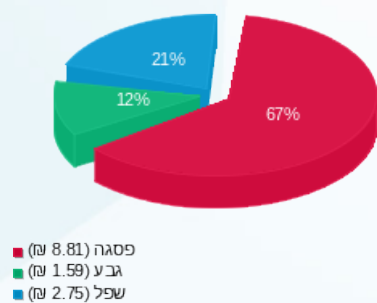

הסטוריית צריכה בקוט"ש

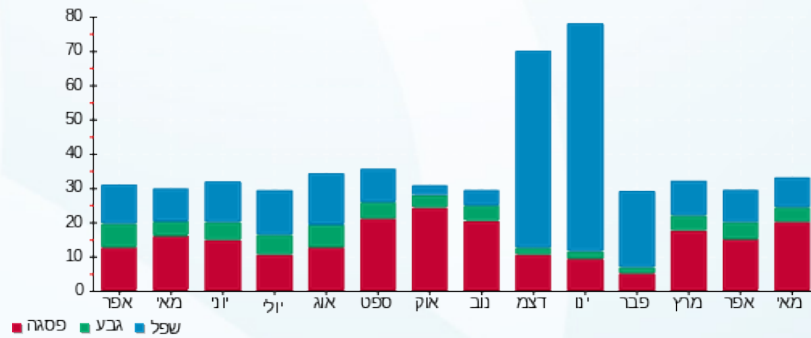

31/05/21 תאריך הפקה:
 27/05/21 תאריך קריאה נוכחית:
 29/04/21 תאריך קריאה קודמת:

שם דייר: קומה 5 משרד 11 ציון עופרי
 שם אתר: הנגר 24 הוד השרון

לקוח/ה נכבד/ה, אנו מתכבדים להגיש את חישוב צריכת החשמל לתקופה 27/05/21 - 29/04/21:

קומה 5 משרד 11 ציון עופרי - 6 - 15129232 (3x16)

סוג תעריף	סוג צריכה	קריאה קודמת	קריאה נוכחית	סה"כ צריכה בקוט"ש	מחיר לקוט"ש בא"ג	סה"כ לתשלום
			27/05/21	29/04/21	פרטי חשבון עבור תאריכים:	
777	פסגה	426.04	444.04	18.00	43.79	7.88 ₪
778	גבע	78.74	80.38	1.64	36.65	0.60 ₪
779	שפל	127.38	127.46	0.08	30.60	0.02 ₪

אוויר צח

סוג תעריף	סוג צריכה	קריאה קודמת	קריאה נוכחית	סה"כ צריכה בקוט"ש	מחיר לקוט"ש בא"ג	סה"כ לתשלום
			27/05/21	29/04/21	פרטי חשבון עבור תאריכים:	
777	פסגה			6.562	43.79	2.87 ₪
778	גבע			2.540	36.65	0.93 ₪
779	שפל			5.271	30.60	1.61 ₪

סה"כ לדיר:

פסגה	גבע	שפל	סה"כ	שיא ביקוש
24.56	4.18	5.35	34.09	0.23
10.76 ₪	1.53 ₪	1.64 ₪	13.92 ₪	

סה"כ צריכה
סה"כ לתשלום

0.00 ₪	תשלום קבוע	
2.82 ₪	תשלום עבור גודל חיבור בKVA (3x16)	
16.75 ₪	סה"כ לתשלום	לא כולל מע"מ

התפלגות חיוב בש"ח לפי תע"ז

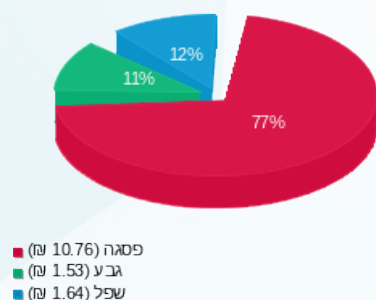

הסטוריית צריכה בקוט"ש

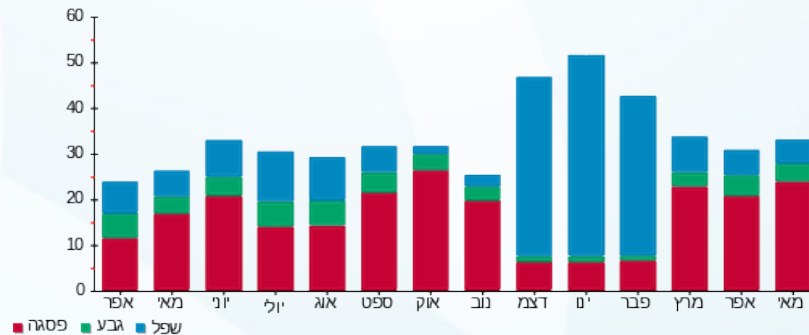

31/05/21 תאריך הפקה:
 27/05/21 תאריך קריאה נוכחית:
 29/04/21 תאריך קריאה קודמת:

שם דייר: קומה 5 משרד 12 איילת זקן
 שם אתר: הנגר 24 הוד השרון

לקוח/ה נכבד/ה, אנו מתכבדים להגיש את חישוב צריכת החשמל לתקופה 27/05/21 - 29/04/21:

איילת זקן - 13 - 15129232(3x16)

סוג תעריף	סוג צריכה	קריאה קודמת	קריאה נוכחית	סה"כ צריכה בקוט"ש	מחיר לקוט"ש בא"ג	סה"כ לתשלום
			27/05/21	29/04/21	פרטי חשבון עבור תאריכים:	
777	פסגה	392.86	399.96	7.10	43.79	3.11 ₪
778	גבע	41.72	41.84	0.12	36.65	0.04 ₪
779	שפל	170.10	170.10	0.00	30.60	0.00 ₪

אוויר צח

סוג תעריף	סוג צריכה	קריאה קודמת	קריאה נוכחית	סה"כ צריכה בקוט"ש	מחיר לקוט"ש בא"ג	סה"כ לתשלום
			27/05/21	29/04/21	פרטי חשבון עבור תאריכים:	
777	פסגה			9.113	43.79	3.99 ₪
778	גבע			3.528	36.65	1.29 ₪
779	שפל			7.320	30.60	2.24 ₪

סה"כ לדייר:

פסגה	גבע	שפל	סה"כ	שיא ביקוש
16.21	3.65	7.32	27.18	0.15
₪ 7.10	₪ 1.34	₪ 2.24	₪ 10.68	

סה"כ צריכה
 סה"כ לתשלום

0.00 ₪	תשלום קבוע	
2.82 ₪	תשלום עבור גודל חיבור בKVA (3x16)	
13.50 ₪	סה"כ לתשלום	לא כולל מע"מ

התפלגות חיוב בש"ח לפי תע"ז

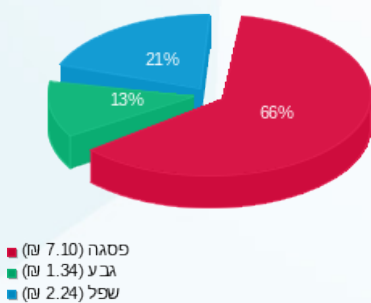

הסטוריית צריכה בקוט"ש

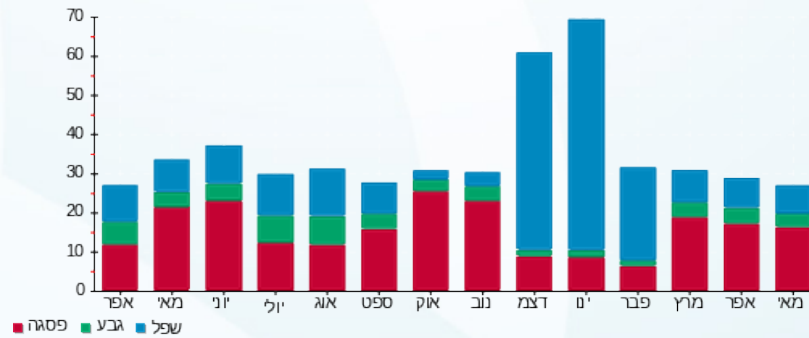

31/05/21 תאריך הפקה:
 27/05/21 תאריך קריאה נוכחית:
 29/04/21 תאריך קריאה קודמת:

שם דייר: קומה 5 משרד 2 סיואנה 2012 בע"מ
 שם אתר: הנגר 24 הוד השרון

לקוח/ה נכבד/ה, אנו מתכבדים להגיש את חישוב צריכת החשמל לתקופה 27/05/21 - 29/04/21:

קומה 5 משרד 2 סיואנה 2012 בע"מ - 1 - 15129232(3x32)

סוג תעריף	סוג צריכה	קריאה קודמת	קריאה נוכחית	סה"כ צריכה בקוט"ש	מחיר לקוט"ש בא"ג	סה"כ לתשלום
			27/05/21	29/04/21	פרטי חשבון עבור תאריכים:	
777	פסגה	7,325.75	7,340.95	15.20	43.79	6.66 ₪
778	גבע	1,117.65	1,117.65	0.00	36.65	0.00 ₪
779	שפל	2,872.05	2,872.05	0.00	30.60	0.00 ₪

אוויר צח

סוג תעריף	סוג צריכה	קריאה קודמת	קריאה נוכחית	סה"כ צריכה בקוט"ש	מחיר לקוט"ש בא"ג	סה"כ לתשלום
			27/05/21	29/04/21	פרטי חשבון עבור תאריכים:	
777	פסגה			60.670	43.79	26.57 ₪
778	גבע			23.488	36.65	8.61 ₪
779	שפל			48.735	30.60	14.91 ₪

סה"כ לדייר:

פסגה	גבע	שפל	סה"כ	שיא ביקוש
75.87	23.49	48.73	148.09	0.35
₪ 33.22	₪ 8.61	₪ 14.91	₪ 56.74	

סה"כ צריכה
 סה"כ לתשלום

₪ 0.00	תשלום קבוע	
₪ 5.65	תשלום עבור גודל חיבור בKVA (3x32)	
₪ 62.39	סה"כ לתשלום	לא כולל מע"מ

התפלגות חיוב בש"ח לפי תע"ז

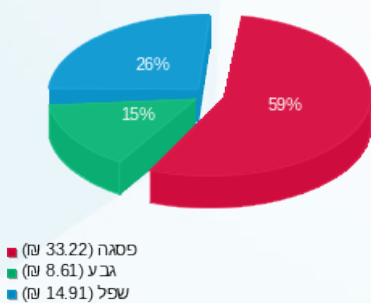

הסטוריית צריכה בקוט"ש

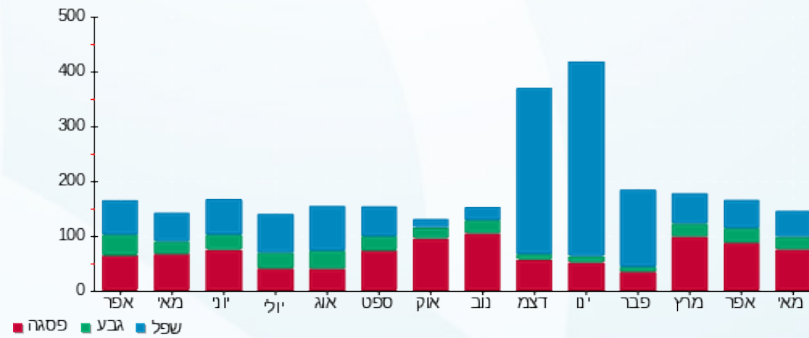

31/05/21 תאריך הפקה:
 27/05/21 תאריך קריאה נוכחית:
 29/04/21 תאריך קריאה קודמת:

שם דייר: קומה 5 משרד 3 INTEGRIT
 שם אתר: הנגר 24 הוד השרון

לקוח/ה נכבד/ה, אנו מתכבדים להגיש את חישוב צריכת החשמל לתקופה 29/04/21 - 27/05/21:

קומה 5 משרד 8 3 - INTEGRIT - (3x20)15129232

סוג תעריף	סוג צריכה	קריאה קודמת	קריאה נוכחית	סה"כ צריכה בקוט"ש	מחיר לקוט"ש בא"ג	סה"כ לתשלום
			27/05/21	29/04/21	פרטי חשבון עבור תאריכים:	
777	פסגה	2,506.32	2,540.02	33.70	43.79	14.76 ₪
778	גבע	588.10	590.92	2.82	36.65	1.03 ₪
779	שפל	2,444.50	2,452.96	8.46	30.60	2.59 ₪

אוויר צח

סוג תעריף	סוג צריכה	קריאה קודמת	קריאה נוכחית	סה"כ צריכה בקוט"ש	מחיר לקוט"ש בא"ג	סה"כ לתשלום
			27/05/21	29/04/21	פרטי חשבון עבור תאריכים:	
777	פסגה			15.121	43.79	6.62 ₪
778	גבע			5.854	36.65	2.15 ₪
779	שפל			12.146	30.60	3.72 ₪

סה"כ לדייר:

פסגה	גבע	שפל	סה"כ	שיא ביקוש
48.82	8.67	20.61	78.10	0.64
21.38 ₪	3.18 ₪	6.31 ₪	30.86 ₪	

סה"כ צריכה
 סה"כ לתשלום

0.00 ₪	תשלום קבוע	
3.53 ₪	תשלום עבור גודל חיבור בKVA (3x20)	
34.39 ₪	סה"כ לתשלום	לא כולל מע"מ

התפלגות חיוב בש"ח לפי תע"ז

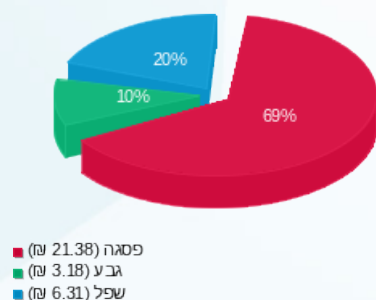

הסטוריית צריכה בקוט"ש

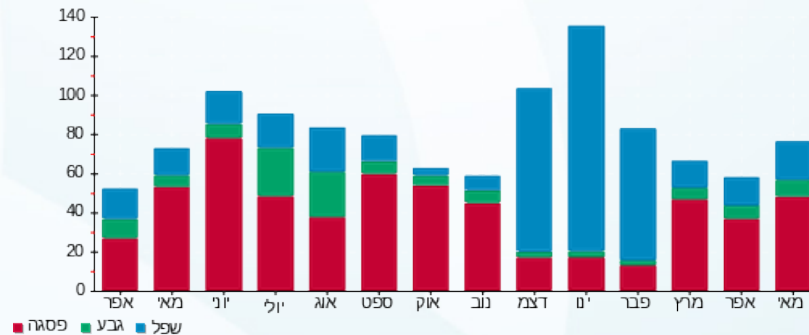

31/05/21 תאריך הפקה:
 27/05/21 תאריך קריאה נוכחית:
 29/04/21 תאריך קריאה קודמת:

שם דייר: קומה 5 משרד 4 קומפוסט אור
 שם אתר: הנגר 24 הוד השרון

לקוח/ה נכבד/ה, אנו מתכבדים להגיש את חישוב צריכת החשמל לתקופה 27/05/21 - 29/04/21:

משרד 4 קומפוסט - 9 - 15129232(3x32)

סוג תעריף	סוג צריכה	קריאה קודמת	קריאה נוכחית	סה"כ צריכה בקוט"ש	מחיר לקוט"ש בא"ג	סה"כ לתשלום
			27/05/21	29/04/21	פרטי חשבון עבור תאריכים:	
777	פסגה	3,963.40	4,035.45	72.05	43.79	31.55 ₪
778	גבע	1,532.50	1,555.55	23.05	36.65	8.45 ₪
779	שפל	6,283.00	6,352.65	69.65	30.60	21.31 ₪

אוויר צח

סוג תעריף	סוג צריכה	קריאה קודמת	קריאה נוכחית	סה"כ צריכה בקוט"ש	מחיר לקוט"ש בא"ג	סה"כ לתשלום
			27/05/21	29/04/21	פרטי חשבון עבור תאריכים:	
777	פסגה			25.877	43.79	11.33 ₪
778	גבע			10.018	36.65	3.67 ₪
779	שפל			20.786	30.60	6.36 ₪

סה"כ לדייר:

פסגה	גבע	שפל	סה"כ	שיא ביקוש
97.93	33.07	90.44	221.43	0.81
₪ 42.88	₪ 12.12	₪ 27.67	₪ 82.68	

סה"כ צריכה
סה"כ לתשלום

₪ 0.00	תשלום קבוע	
₪ 5.65	תשלום עבור גודל חיבור בKVA (3x32)	
₪ 88.32	סה"כ לתשלום	לא כולל מע"מ

התפלגות חיוב בש"ח לפי תע"ז

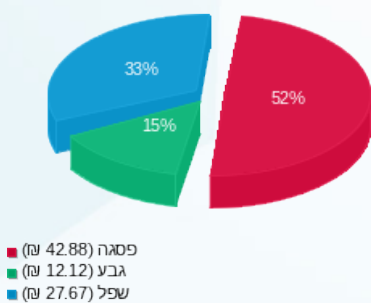

הסטוריית צריכה בקוט"ש

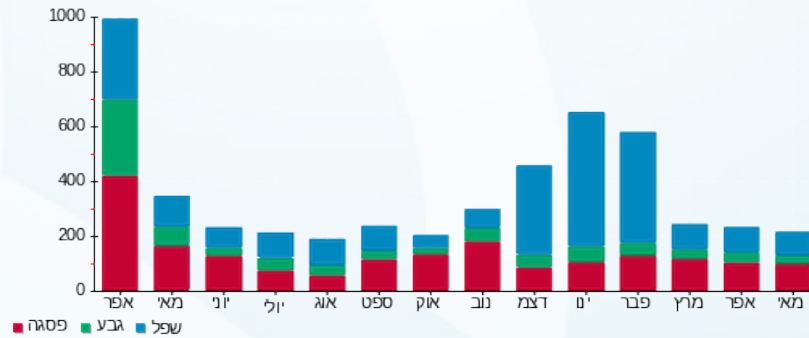

31/05/21 תאריך הפקה:
 27/05/21 תאריך קריאה נוכחית:
 29/04/21 תאריך קריאה קודמת:

שם דייר: קומה 5 משרד 5 אמיר פבה
 שם אתר: הנגר 24 הוד השרון

לקוח/ה נכבד/ה, אנו מתכבדים להגיש את חישוב צריכת החשמל לתקופה 27/05/21 - 29/04/21:

קומה 5 משרד 5 אמיר פבה - 10 - 15129232 (3x16)

סוג תעריף	סוג צריכה	קריאה קודמת	קריאה נוכחית	סה"כ צריכה בקוט"ש	מחיר לקוט"ש בא"ג	סה"כ לתשלום
			27/05/21	29/04/21	פרטי חשבון עבור תאריכים:	
777	פסגה	1,797.96	1,838.00	40.04	43.79	17.53 ₪
778	גבע	189.04	190.28	1.24	36.65	0.45 ₪
779	שפל	582.92	582.92	0.00	30.60	0.00 ₪

אוויר צח

סוג תעריף	סוג צריכה	קריאה קודמת	קריאה נוכחית	סה"כ צריכה בקוט"ש	מחיר לקוט"ש בא"ג	סה"כ לתשלום
			27/05/21	29/04/21	פרטי חשבון עבור תאריכים:	
777	פסגה			16.589	43.79	7.26 ₪
778	גבע			6.422	36.65	2.35 ₪
779	שפל			13.326	30.60	4.08 ₪

סה"כ לדייר:

פסגה	גבע	שפל	סה"כ	שיא ביקוש
56.63	7.66	13.33	77.62	0.87
24.80 ₪	2.81 ₪	4.08 ₪	31.68 ₪	

סה"כ צריכה
סה"כ לתשלום

0.00 ₪	תשלום קבוע	
2.82 ₪	תשלום עבור גודל חיבור בKVA (3x16)	
34.51 ₪	סה"כ לתשלום	לא כולל מע"מ

התפלגות חיוב בש"ח לפי תע"ז

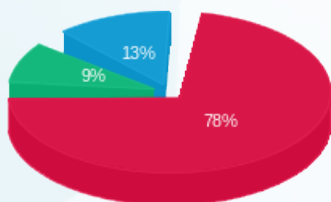

■ פסגה (24.80 ₪)
 ■ גבע (2.81 ₪)
 ■ שפל (4.08 ₪)

הסטוריית צריכה בקוט"ש

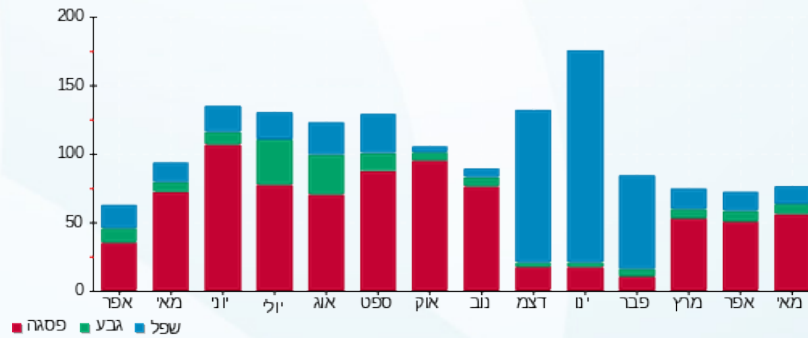

31/05/21 תאריך הפקה:
 27/05/21 תאריך קריאה נוכחית:
 29/04/21 תאריך קריאה קודמת:

שם דייר: קומה 5 משרד 6A דור האבן
 שם אתר: הנגר 24 הוד השרון

לקוח/ה נכבד/ה, אנו מתכבדים להגיש את חישוב צריכת החשמל לתקופה 27/05/21 - 29/04/21:

קומה 5 משרד 6 A דור האבן - 11 - (3x25)15129232

סוג תעריף	סוג צריכה	קריאה קודמת	קריאה נוכחית	סה"כ צריכה בקוט"ש	מחיר לקוט"ש בא"ג	סה"כ לתשלום
			27/05/21	29/04/21	פרטי חשבון עבור תאריכים:	
777	פסגה	2,250.95	2,298.60	47.65	43.79	20.87 ₪
778	גבע	298.30	305.10	6.80	36.65	2.49 ₪
779	שפל	1,187.35	1,202.25	14.90	30.60	4.56 ₪

אוויר צח

סוג תעריף	סוג צריכה	קריאה קודמת	קריאה נוכחית	סה"כ צריכה בקוט"ש	מחיר לקוט"ש בא"ג	סה"כ לתשלום
			27/05/21	29/04/21	פרטי חשבון עבור תאריכים:	
777	פסגה			19.043	43.79	8.34 ₪
778	גבע			7.372	36.65	2.70 ₪
779	שפל			15.296	30.60	4.68 ₪

סה"כ לדייר:

פסגה	גבע	שפל	סה"כ	שיא ביקוש
66.69	14.17	30.20	111.06	0.90
₪ 29.20	₪ 5.19	₪ 9.24	₪ 43.64	

סה"כ צריכה
סה"כ לתשלום

₪ 0.00	תשלום קבוע	
₪ 4.41	תשלום עבור גודל חיבור בKVA (3x25)	
₪ 48.05	סה"כ לתשלום	לא כולל מע"מ

התפלגות חיוב בש"ח לפי תע"ז

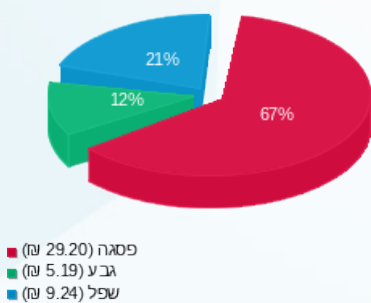

הסטוריית צריכה בקוט"ש

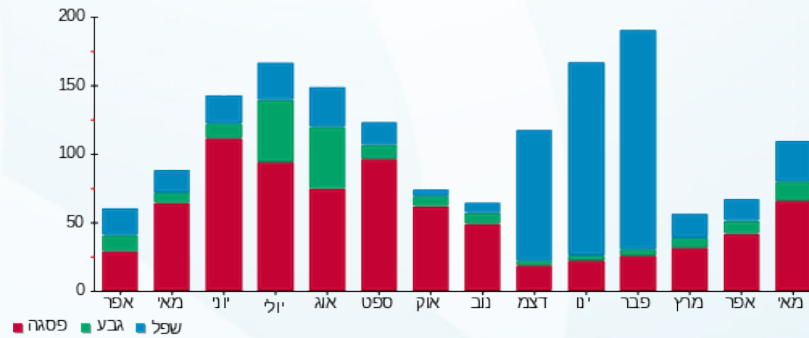

31/05/21 תאריך הפקה:
 27/05/21 תאריך קריאה נוכחית:
 29/04/21 תאריך קריאה קודמת:

שם דייר: קומה 5 משרד 7 אר אם פי דבליו
 שם אתר: הנגר 24 הוד השרון

לקוח/ה נכבד/ה, אנו מתכבדים להגיש את חישוב צריכת החשמל לתקופה 29/04/21 - 27/05/21:

קומה 5 משרד 7 אר אם פי דבליו - 2 - 15129232(3x25)

סוג תעריף	סוג צריכה	קריאה קודמת	קריאה נוכחית	סה"כ צריכה בקוט"ש	מחיר לקוט"ש בא"ג	סה"כ לתשלום
		29/04/21	27/05/21			
777	פסגה	2,734.85	2,780.60	45.75	43.79	20.03 ₪
778	גבע	293.15	293.15	0.00	36.65	0.00 ₪
779	שפל	1,356.50	1,356.50	0.00	30.60	0.00 ₪

אוויר צח

סוג תעריף	סוג צריכה	קריאה קודמת	קריאה נוכחית	סה"כ צריכה בקוט"ש	מחיר לקוט"ש בא"ג	סה"כ לתשלום
		29/04/21	27/05/21			
777	פסגה			21.458	43.79	9.40 ₪
778	גבע			8.307	36.65	3.04 ₪
779	שפל			17.237	30.60	5.27 ₪

סה"כ לדייר:

פסגה	גבע	שפל	סה"כ	שיא ביקוש
67.21	8.31	17.24	92.75	0.70
29.43 ₪	3.04 ₪	5.27 ₪	37.75 ₪	

סה"כ צריכה
 סה"כ לתשלום

0.00 ₪	תשלום קבוע	
4.41 ₪	תשלום עבור גודל חיבור בKVA (3x25)	
42.16 ₪	סה"כ לתשלום	לא כולל מע"מ

התפלגות חיוב בש"ח לפי תע"ז

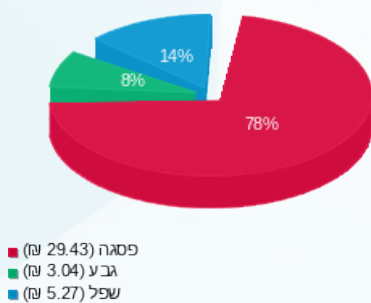

הסטוריית צריכה בקוט"ש

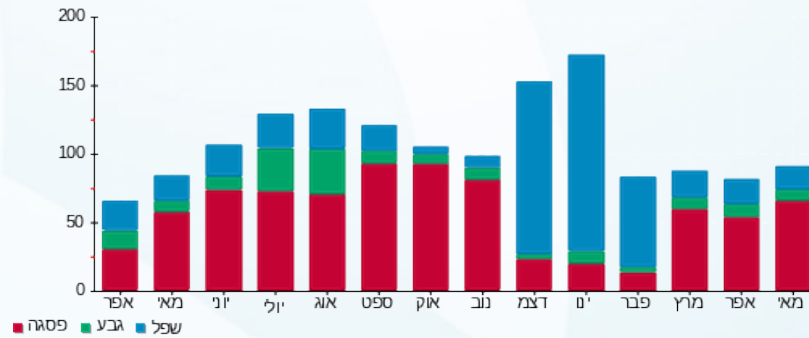



31/05/21 תאריך הפקה:
 27/05/21 תאריך קריאה נוכחית:
 29/04/21 תאריך קריאה קודמת:

שם דייר: קומה 5 משרד 8 רינגל ויזל עורכי דין
 שם אתר: הנגר 24 הוד השרון

לקוח/ה נכבד/ה, אנו מתכבדים להגיש את חישוב צריכת החשמל לתקופה 27/05/21 - 29/04/21:

קומה 5 משרד 8 רינגל ויזל עורכי דין - 3 - 15129232(3x16)

סוג תעריף	סוג צריכה	קריאה קודמת	קריאה נוכחית	סה"כ צריכה בקוט"ש	מחיר לקוט"ש בא"ג	סה"כ לתשלום
פרטי חשבון עבור תאריכים:			29/04/21	27/05/21		
777	פסגה	2,563.06	2,619.10	56.04	43.79	24.54 ₪
778	גבע	278.74	278.74	0.00	36.65	0.00 ₪
779	שפל	708.10	710.32	2.22	30.60	0.68 ₪

אוויר צח

סוג תעריף	סוג צריכה	קריאה קודמת	קריאה נוכחית	סה"כ צריכה בקוט"ש	מחיר לקוט"ש בא"ג	סה"כ לתשלום
פרטי חשבון עבור תאריכים:			29/04/21	27/05/21		
777	פסגה			18.286	43.79	8.01 ₪
778	גבע			7.079	36.65	2.59 ₪
779	שפל			14.689	30.60	4.49 ₪

סה"כ לדייר:

פסגה	גבע	שפל	סה"כ	שיא ביקוש
74.33	7.08	16.91	98.31	1.04
₪ 32.55	₪ 2.59	₪ 5.17	₪ 40.32	

סה"כ צריכה
 סה"כ לתשלום

₪ 0.00	תשלום קבוע	
₪ 2.82	תשלום עבור גודל חיבור בKVA (3x16)	
₪ 43.14	סה"כ לתשלום	לא כולל מע"מ

התפלגות חיוב בש"ח לפי תע"ז

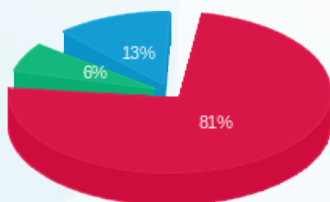

פסגה (32.55 ₪) 81%
 גבע (2.59 ₪) 13%
 שפל (5.17 ₪) 6%

הסטוריית צריכה בקוט"ש

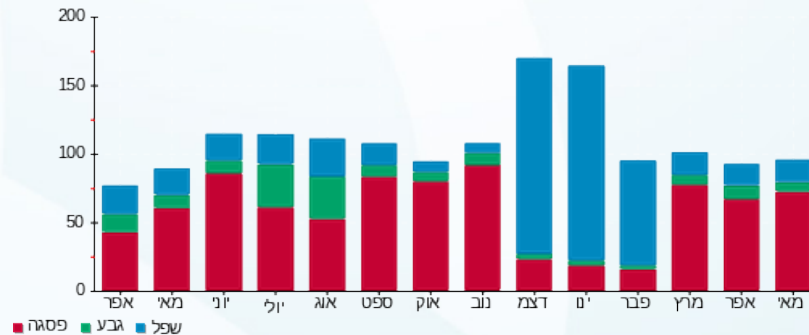



31/05/21

תאריך הפקה:

שם דייר: קומה 5 משרד 5 Aviv Analytical B6

27/05/21

תאריך קריאה נוכחית:

שם אתר: הנגר 24 הוד השרון

29/04/21

תאריך קריאה קודמת:

לקוח/ה נכבד/ה, אנו מתכבדים להגיש את חישוב צריכת החשמל לתקופה 27/05/21 - 29/04/21:

קומה 5 משרד 12 - (3x25)15129232 Aviv Analytical B6

סוג תעריף	סוג צריכה	קריאה קודמת	קריאה נוכחית	סה"כ צריכה בקוט"ש	מחיר לקוט"ש בא"ג	סה"כ לתשלום
פרטי חשבון עבור תאריכים:						
777	פסגה	29/04/21	27/05/21	31.55	43.79	13.82 ₪
778	גבע	326.20	339.15	12.95	36.65	4.75 ₪
779	שפל	933.35	971.80	38.45	30.60	11.77 ₪

אוויר צח

סוג תעריף	סוג צריכה	קריאה קודמת	קריאה נוכחית	סה"כ צריכה בקוט"ש	מחיר לקוט"ש בא"ג	סה"כ לתשלום
פרטי חשבון עבור תאריכים:						
777	פסגה	29/04/21	27/05/21	19.867	43.79	8.70 ₪
778	גבע			7.692	36.65	2.82 ₪
779	שפל			15.959	30.60	4.88 ₪

סה"כ לדירה:

פסגה	גבע	שפל	סה"כ	שיא ביקוש
51.42	20.64	54.41	126.47	0.12
₪ 22.52	₪ 7.57	₪ 16.65	₪ 46.73	

סה"כ צריכה

סה"כ לתשלום

₪ 0.00	תשלום קבוע	
₪ 4.41	תשלום עבור גודל חיבור בKVA (3x25)	
₪ 51.14	סה"כ לתשלום	לא כולל מע"מ

התפלגות חיוב בש"ח לפי תע"ז

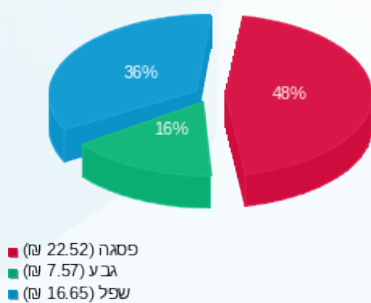

הסטוריית צריכה בקוט"ש

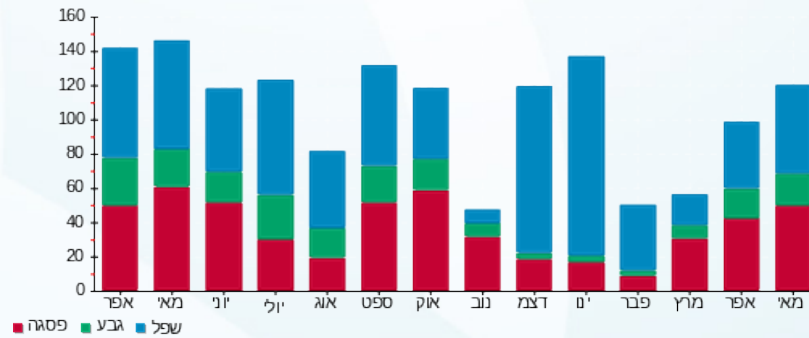

31/05/21 תאריך הפקה:
 27/05/21 תאריך קריאה נוכחית:
 29/04/21 תאריך קריאה קודמת:

שם דייר: קומה 6 משרד 1 צב טל ושותפים
 שם אתר: הנגר 24 הוד השרון

לקוח/ה נכבד/ה, אנו מתכבדים להגיש את חישוב צריכת החשמל לתקופה 27/05/21 - 29/04/21:

משרד 1 צב טל ושות' - 4 - 16045522(3x32)

סוג תעריף	סוג צריכה	קריאה קודמת	קריאה נוכחית	סה"כ צריכה בקוט"ש	מחיר לקוט"ש בא"ג	סה"כ לתשלום
			27/05/21	29/04/21	פרטי חשבון עבור תאריכים:	
777	פסגה	8,056.95	8,139.20	82.25	43.79	36.02 ₪
778	גבע	1,839.35	1,839.35	0.00	36.65	0.00 ₪
779	שפל	4,885.50	4,885.50	0.00	30.60	0.00 ₪

אוויר צח

סוג תעריף	סוג צריכה	קריאה קודמת	קריאה נוכחית	סה"כ צריכה בקוט"ש	מחיר לקוט"ש בא"ג	סה"כ לתשלום
			27/05/21	29/04/21	פרטי חשבון עבור תאריכים:	
777	פסגה			20.301	43.79	8.89 ₪
778	גבע			7.860	36.65	2.88 ₪
779	שפל			16.307	30.60	4.99 ₪

סה"כ לדירה:

פסגה	גבע	שפל	סה"כ	שיא ביקוש
102.55	7.86	16.31	126.72	0.74
₪ 44.91	₪ 2.88	₪ 4.99	₪ 52.78	

סה"כ צריכה
 סה"כ לתשלום

₪ 0.00	תשלום קבוע	
₪ 5.65	תשלום עבור גודל חיבור בKVA (3x32)	
₪ 58.43	סה"כ לתשלום	לא כולל מע"מ

התפלגות חיוב בש"ח לפי תע"ז

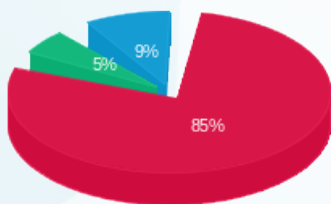

■ פסגה (44.91 ₪)
 ■ גבע (2.88 ₪)
 ■ שפל (4.99 ₪)

הסטוריית צריכה בקוט"ש

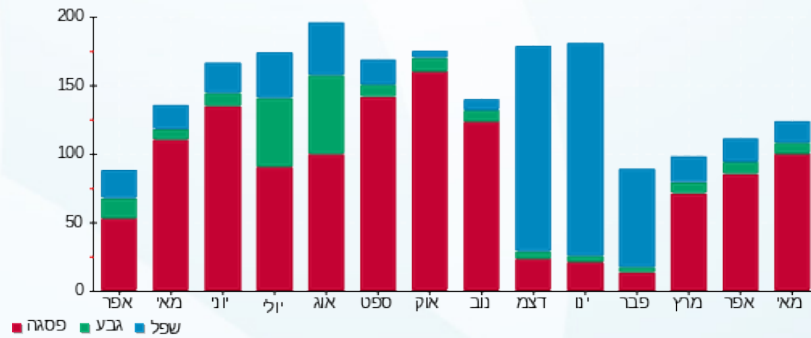



31/05/21

תאריך הפקה:

שם דייר: קומה 6 משרד 10 נירובלייד

27/05/21

תאריך קריאה נוכחית:

שם אתר: הנגר 24 הוד השרון

29/04/21

תאריך קריאה קודמת:

לקוח/ה נכבד/ה, אנו מתכבדים להגיש את חישוב צריכת החשמל לתקופה 27/05/21 - 29/04/21:

קומה 6 משרד 10 נירובלייד - 7 - 15113416(3x16)

סוג תעריף	סוג צריכה	קריאה קודמת	קריאה נוכחית	סה"כ צריכה בקוט"ש	מחיר לקוט"ש בא"ג	סה"כ לתשלום
			27/05/21	29/04/21	פרטי חשבון עבור תאריכים:	
777	פסגה	1,434.04	1,472.80	38.76	43.79	16.97 ₪
778	גבע	273.56	273.56	0.00	36.65	0.00 ₪
779	שפל	776.30	776.30	0.00	30.60	0.00 ₪

אוויר צח

סוג תעריף	סוג צריכה	קריאה קודמת	קריאה נוכחית	סה"כ צריכה בקוט"ש	מחיר לקוט"ש בא"ג	סה"כ לתשלום
			27/05/21	29/04/21	פרטי חשבון עבור תאריכים:	
777	פסגה			7.580	43.79	3.32 ₪
778	גבע			2.934	36.65	1.08 ₪
779	שפל			6.089	30.60	1.86 ₪

סה"כ לדייר:

פסגה	גבע	שפל	סה"כ	שיא ביקוש
46.34	2.93	6.09	55.36	0.34
20.29 ₪	1.08 ₪	1.86 ₪	23.23 ₪	

סה"כ צריכה

סה"כ לתשלום

0.00 ₪	תשלום קבוע	
2.82 ₪	תשלום עבור גודל חיבור בKVA (3x16)	
26.06 ₪	סה"כ לתשלום	לא כולל מע"מ

התפלגות חיוב בש"ח לפי תע"ז

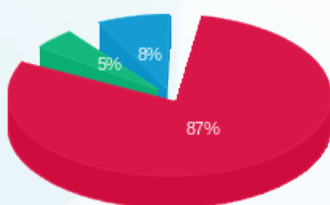

פסגה (20.29 ₪)
גבע (1.08 ₪)
שפל (1.86 ₪)

הסטוריית צריכה בקוט"ש

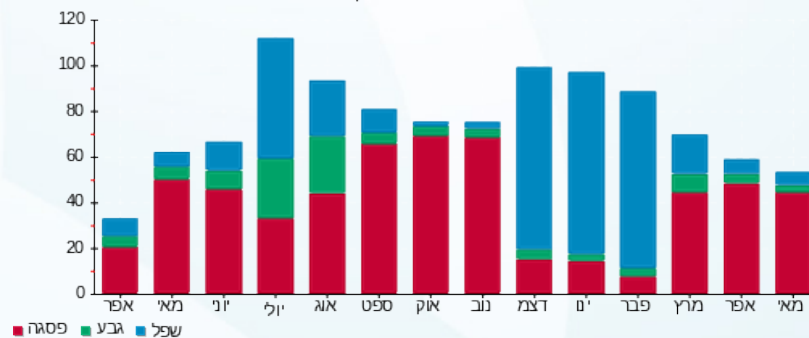

31/05/21 תאריך הפקה:
 27/05/21 תאריך קריאה נוכחית:
 29/04/21 תאריך קריאה קודמת:

שם דייר: קומה 6 משרד 11 סאפיקו
 שם אתר: הנגר 24 הוד השרון

לקוח/ה נכבד/ה, אנו מתכבדים להגיש את חישוב צריכת החשמל לתקופה 27/05/21 - 29/04/21:

קומה 6 משרד 11 סאפיקו - 1 - 16045522(3x16)

סוג תעריף	סוג צריכה	קריאה קודמת	קריאה נוכחית	סה"כ צריכה בקוט"ש	מחיר לקוט"ש בא"ג	סה"כ לתשלום
			27/05/21	29/04/21	פרטי חשבון עבור תאריכים:	
777	פסגה	1,208.66	1,241.72	33.06	43.79	14.48 ₪
778	גבע	91.28	91.74	0.46	36.65	0.17 ₪
779	שפל	772.74	774.46	1.72	30.60	0.53 ₪

אוויר צח

סוג תעריף	סוג צריכה	קריאה קודמת	קריאה נוכחית	סה"כ צריכה בקוט"ש	מחיר לקוט"ש בא"ג	סה"כ לתשלום
			27/05/21	29/04/21	פרטי חשבון עבור תאריכים:	
777	פסגה			9.243	43.79	4.05 ₪
778	גבע			3.578	36.65	1.31 ₪
779	שפל			7.424	30.60	2.27 ₪

סה"כ לדירה:

פסגה	גבע	שפל	סה"כ	שיא ביקוש
42.30	4.04	9.14	55.49	0.36
18.52 ₪	1.48 ₪	2.80 ₪	22.80 ₪	

סה"כ צריכה
 סה"כ לתשלום

0.00 ₪	תשלום קבוע	
2.82 ₪	תשלום עבור גודל חיבור בKVA (3x16)	
25.63 ₪	סה"כ לתשלום	לא כולל מע"מ

התפלגות חיוב בש"ח לפי תע"ז

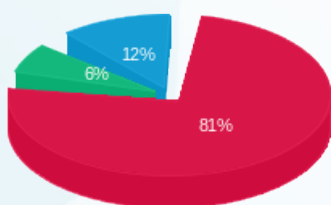

■ פסגה (18.52 ₪)
 ■ גבע (1.48 ₪)
 ■ שפל (2.80 ₪)

הסטוריית צריכה בקוט"ש

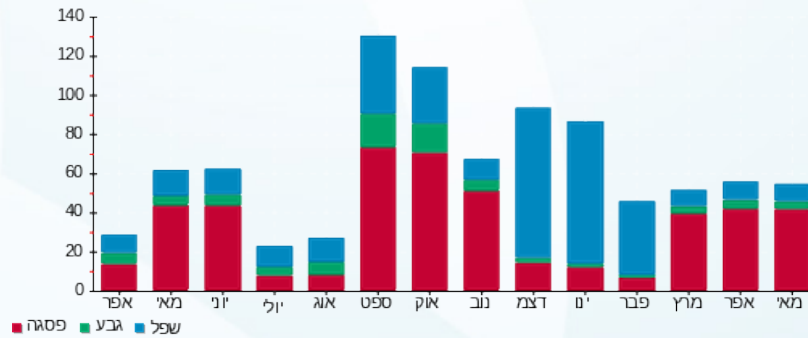

31/05/21 תאריך הפקה:
 27/05/21 תאריך קריאה נוכחית:
 29/04/21 תאריך קריאה קודמת:

שם דייר: קומה 6 משרד 12 נירובלייד
 שם אתר: הנגר 24 הוד השרון

לקוח/ה נכבד/ה, אנו מתכבדים להגיש את חישוב צריכת החשמל לתקופה 27/05/21 - 29/04/21:

קומה 6 משרד 12 נירובלייד - 2 - 16045522(3x16)

סוג תעריף	סוג צריכה	קריאה קודמת	קריאה נוכחית	סה"כ צריכה בקוט"ש	מחיר לקוט"ש בא"ג	סה"כ לתשלום
			27/05/21	29/04/21	פרטי חשבון עבור תאריכים:	
777	פסגה	1,140.46	1,161.70	21.24	43.79	9.30 ₪
778	גבע	315.86	316.30	0.44	36.65	0.16 ₪
779	שפל	819.08	820.86	1.78	30.60	0.54 ₪

אוויר צח

סוג תעריף	סוג צריכה	קריאה קודמת	קריאה נוכחית	סה"כ צריכה בקוט"ש	מחיר לקוט"ש בא"ג	סה"כ לתשלום
			27/05/21	29/04/21	פרטי חשבון עבור תאריכים:	
777	פסגה			7.580	43.79	3.32 ₪
778	גבע			2.934	36.65	1.08 ₪
779	שפל			6.089	30.60	1.86 ₪

סה"כ לדירה:

פסגה	גבע	שפל	סה"כ	שיא ביקוש
28.82	3.37	7.87	40.06	0.37
12.62 ₪	1.24 ₪	2.41 ₪	16.26 ₪	

סה"כ צריכה
סה"כ לתשלום

0.00 ₪	תשלום קבוע	
2.82 ₪	תשלום עבור גודל חיבור בKVA (3x16)	
19.09 ₪	סה"כ לתשלום	לא כולל מע"מ

התפלגות חיוב בש"ח לפי תע"ז

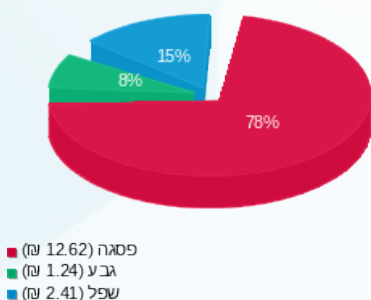

הסטוריית צריכה בקוט"ש

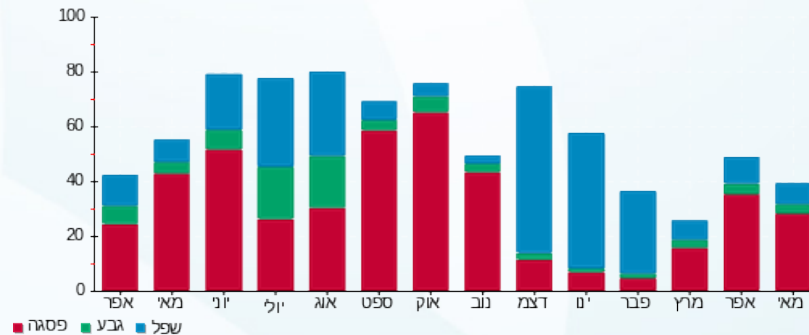

31/05/21 תאריך הפקה:
 27/05/21 תאריך קריאה נוכחית:
 29/04/21 תאריך קריאה קודמת:

שם דייר: קומה 6 משרד 13 נירובלייד
 שם אתר: הנגר 24 הוד השרון

לקוח/ה נכבד/ה, אנו מתכבדים להגיש את חישוב צריכת החשמל לתקופה 27/05/21 - 29/04/21:

קומה 6 משרד 13 נירובלייד - 8 - 15113416(3x16)

סוג תעריף	סוג צריכה	קריאה קודמת	קריאה נוכחית	סה"כ צריכה בקוט"ש	מחיר לקוט"ש בא"ג	סה"כ לתשלום
פרטי חשבון עבור תאריכים:						
777	פסגה	29/04/21	27/05/21	0.00	43.79	0.00 ₪
778	גבע	487.82	487.82	0.00	36.65	0.00 ₪
779	שפל	1,310.80	1,310.80	0.00	30.60	0.00 ₪

אוויר צח

סוג תעריף	סוג צריכה	קריאה קודמת	קריאה נוכחית	סה"כ צריכה בקוט"ש	מחיר לקוט"ש בא"ג	סה"כ לתשלום
פרטי חשבון עבור תאריכים:						
777	פסגה	29/04/21	27/05/21	7.236	43.79	3.17 ₪
778	גבע	2.801	2.801	2.801	36.65	1.03 ₪
779	שפל	5.813	5.813	5.813	30.60	1.78 ₪

סה"כ לדייר:

פסגה	גבע	שפל	סה"כ	שיא ביקוש
7.24	2.80	5.81	15.85	
1.78 ₪	1.03 ₪	1.78 ₪	5.97 ₪	

סה"כ צריכה
 סה"כ לתשלום

0.00 ₪	תשלום קבוע	
2.82 ₪	תשלום עבור גודל חיבור בKVA (3x16)	
8.80 ₪	סה"כ לתשלום	לא כולל מע"מ

התפלגות חיוב בש"ח לפי תע"ז

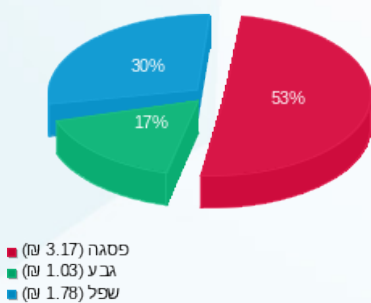

הסטוריית צריכה בקוט"ש

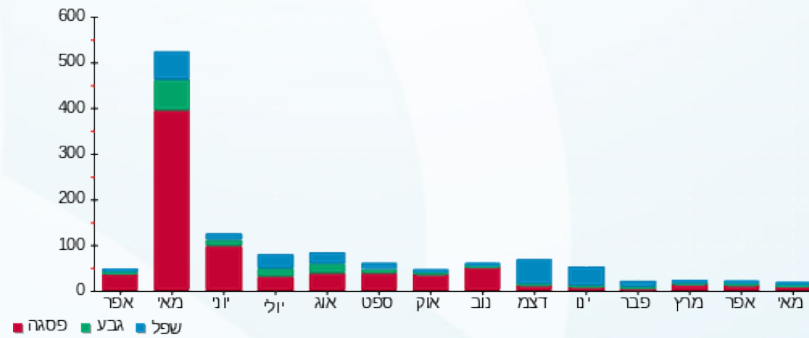

31/05/21 תאריך הפקה:
 27/05/21 תאריך קריאה נוכחית:
 29/04/21 תאריך קריאה קודמת:

שם דייר: קומה 6 משרד 14 נירובלייד
 שם אתר: הנגר 24 הוד השרון

לקוח/ה נכבד/ה, אנו מתכבדים להגיש את חישוב צריכת החשמל לתקופה 27/05/21 - 29/04/21:

קומה 6 משרד 14 נירובלייד - 9 - 15113416(3x20)

סוג תעריף	סוג צריכה	קריאה קודמת	קריאה נוכחית	סה"כ צריכה בקוט"ש	מחיר לקוט"ש בא"ג	סה"כ לתשלום
פרטי חשבון עבור תאריכים:						
777	פסגה	29/04/21	27/05/21	5.92	43.79	2.59 ₪
778	גבע	86.60	86.60	0.00	36.65	0.00 ₪
779	שפל	177.90	177.90	0.00	30.60	0.00 ₪

אוויר צח

סוג תעריף	סוג צריכה	קריאה קודמת	קריאה נוכחית	סה"כ צריכה בקוט"ש	מחיר לקוט"ש בא"ג	סה"כ לתשלום
פרטי חשבון עבור תאריכים:						
777	פסגה	29/04/21	27/05/21	6.857	43.79	3.00 ₪
778	גבע	2.655	2.655	2.655	36.65	0.97 ₪
779	שפל	5.508	5.508	5.508	30.60	1.69 ₪

סה"כ לדירה:

פסגה	גבע	שפל	סה"כ	שיא ביקוש
12.78	2.65	5.51	20.94	1.86
₪ 5.60	₪ 0.97	₪ 1.69	₪ 8.25	

סה"כ צריכה
 סה"כ לתשלום

₪ 0.00	תשלום קבוע	
₪ 3.53	תשלום עבור גודל חיבור בKVA (3x20)	
₪ 11.78	סה"כ לתשלום	לא כולל מע"מ

התפלגות חיוב בש"ח לפי תע"ז

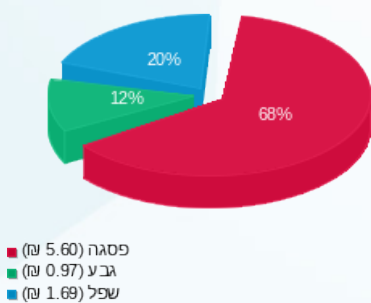

הסטוריית צריכה בקוט"ש

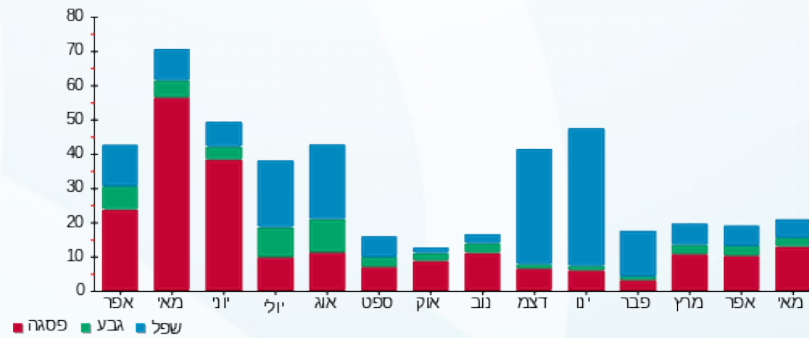



31/05/21

תאריך הפקה:

שם דייר: קומה 6 משרד 15 נירובלייד

27/05/21

תאריך קריאה נוכחית:

שם אתר: הנגר 24 הוד השרון

29/04/21

תאריך קריאה קודמת:

לקוח/ה נכבד/ה, אנו מתכבדים להגיש את חישוב צריכת החשמל לתקופה 27/05/21 - 29/04/21:

קומה 6 משרד 15 נירובלייד - 1 - 15113416(3x16)

סוג תעריף	סוג צריכה	קריאה קודמת	קריאה נוכחית	סה"כ צריכה בקוט"ש	מחיר לקוט"ש בא"ג	סה"כ לתשלום
פרטי חשבון עבור תאריכים:						
777	פסגה	29/04/21	27/05/21	15.68	43.79	6.87 ₪
778	גבע	742.72	744.86	2.14	36.65	0.78 ₪
779	שפל	2,330.56	2,338.44	7.88	30.60	2.41 ₪

אוויר צח

סוג תעריף	סוג צריכה	קריאה קודמת	קריאה נוכחית	סה"כ צריכה בקוט"ש	מחיר לקוט"ש בא"ג	סה"כ לתשלום
פרטי חשבון עבור תאריכים:						
777	פסגה	29/04/21	27/05/21	9.828	43.79	4.30 ₪
778	גבע			3.805	36.65	1.39 ₪
779	שפל			7.895	30.60	2.42 ₪

סה"כ לדירה:

פסגה	גבע	שפל	סה"כ	שיא ביקוש
25.51	5.94	15.77	47.23	0.34
₪ 11.17	₪ 2.18	₪ 4.83	₪ 18.18	

סה"כ צריכה
סה"כ לתשלום

0.00 ₪	תשלום קבוע	
2.82 ₪	תשלום עבור גודל חיבור בKVA (3x16)	
21.00 ₪	סה"כ לתשלום	לא כולל מע"מ

התפלגות חיוב בש"ח לפי תע"ז

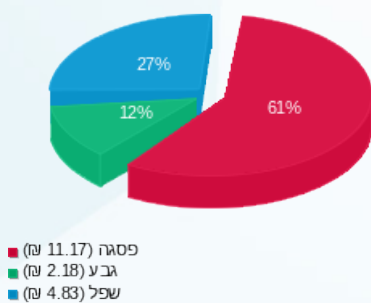

הסטוריית צריכה בקוט"ש

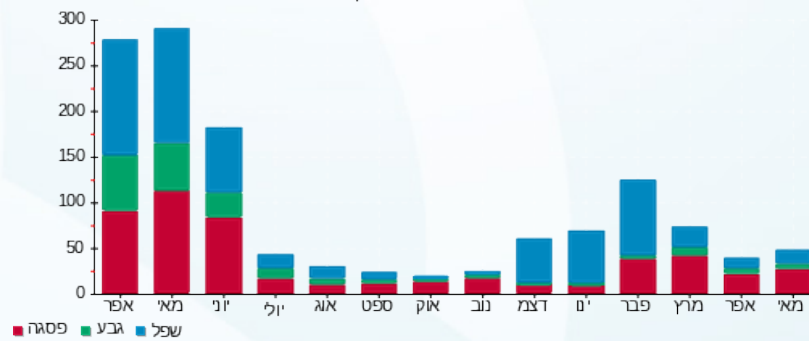



31/05/21

תאריך הפקה:

שם דייר: קומה 6 משרד 2 נירובלייד

27/05/21

תאריך קריאה נוכחית:

שם אתר: הנגר 24 הוד השרון

29/04/21

תאריך קריאה קודמת:

לקוח/ה נכבד/ה, אנו מתכבדים להגיש את חישוב צריכת החשמל לתקופה **27/05/21 - 29/04/21**:

קומה 6 משרד 2 נירובלייד - 2 - 15113416(3x20)

סוג תעריף	סוג צריכה	קריאה קודמת	קריאה נוכחית	סה"כ צריכה בקוט"ש	מחיר לקוט"ש בא"ג	סה"כ לתשלום
פרטי חשבון עבור תאריכים:						
777	פסגה	29/04/21	27/05/21	75.20	43.79	32.93 ₪
778	גבע	242.06	243.76	1.70	36.65	0.62 ₪
779	שפל	1,085.86	1,086.30	0.44	30.60	0.13 ₪

אוויר צח

סוג תעריף	סוג צריכה	קריאה קודמת	קריאה נוכחית	סה"כ צריכה בקוט"ש	מחיר לקוט"ש בא"ג	סה"כ לתשלום
פרטי חשבון עבור תאריכים:						
777	פסגה	29/04/21	27/05/21	22.101	43.79	9.68 ₪
778	גבע			8.557	36.65	3.14 ₪
779	שפל			17.753	30.60	5.43 ₪

סה"כ לדירה:

פסגה	גבע	שפל	סה"כ	שיא ביקוש
97.30	10.26	18.19	125.75	0.77
₪ 42.61	₪ 3.76	₪ 5.57	₪ 51.93	

סה"כ צריכה

סה"כ לתשלום

₪ 0.00	תשלום קבוע	
₪ 3.53	תשלום עבור גודל חיבור בKVA (3x20)	
₪ 55.46	סה"כ לתשלום	לא כולל מע"מ

התפלגות חיוב בש"ח לפי תע"ז

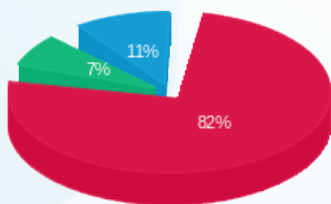

פסגה (42.61 ₪) 82%
 גבע (3.76 ₪) 7%
 שפל (5.57 ₪) 11%

הסטוריית צריכה בקוט"ש

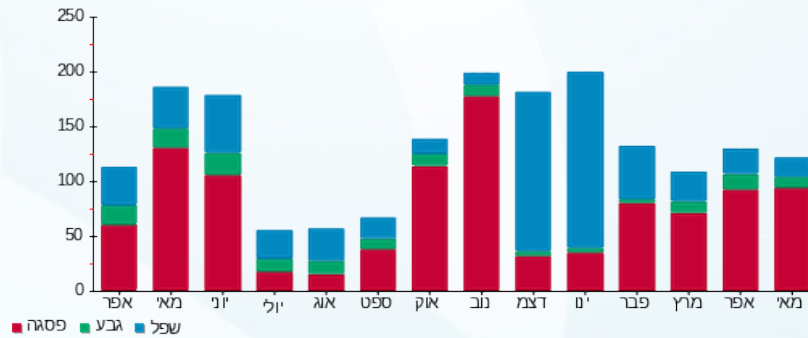



31/05/21

תאריך הפקדה:

שם דייר: קומה 6 משרד 3 ש.י. קניין רוחני בע"מ
שם אתר: הנגר 24 הוד השרון

27/05/21

תאריך קריאה נוכחית:

29/04/21

תאריך קריאה קודמת:

לקוח/ה נכבד/ה, אנו מתכבדים להגיש את חישוב צריכת החשמל לתקופה 27/05/21 - 29/04/21:

קומה 6 משרד 3 ש.י. קניין רוחני בע"מ - 3 - 15113416(3x20)

סוג תעריף	סוג צריכה	קריאה קודמת	קריאה נוכחית	סה"כ צריכה בקוט"ש	מחיר לקוט"ש בא"ג	סה"כ לתשלום
פרטי חשבון עבור תאריכים:						
777	פסגה	29/04/21	27/05/21	29.94	43.79	13.11 ₪
778	גבע	131.30	131.50	0.20	36.65	0.07 ₪
779	שפל	1,825.56	1,825.56	0.00	30.60	0.00 ₪

אוויר צח

סוג תעריף	סוג צריכה	קריאה קודמת	קריאה נוכחית	סה"כ צריכה בקוט"ש	מחיר לקוט"ש בא"ג	סה"כ לתשלום
פרטי חשבון עבור תאריכים:						
777	פסגה	29/04/21	27/05/21	14.065	43.79	6.16 ₪
778	גבע			5.445	36.65	2.00 ₪
779	שפל			11.298	30.60	3.46 ₪

סה"כ לדייר:

פסגה	גבע	שפל	סה"כ	שיא ביקוש
44.00	5.65	11.30	60.95	0.21
19.27 ₪	2.07 ₪	3.46 ₪	24.80 ₪	

סה"כ צריכה

סה"כ לתשלום

0.00 ₪	תשלום קבוע	
3.53 ₪	תשלום עבור גודל חיבור בKVA (3x20)	
28.33 ₪	סה"כ לתשלום	לא כולל מע"מ

התפלגות חיוב בש"ח לפי תע"ז

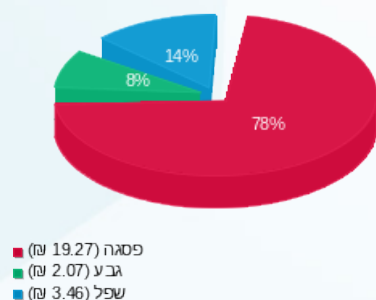

הסטוריית צריכה בקוט"ש

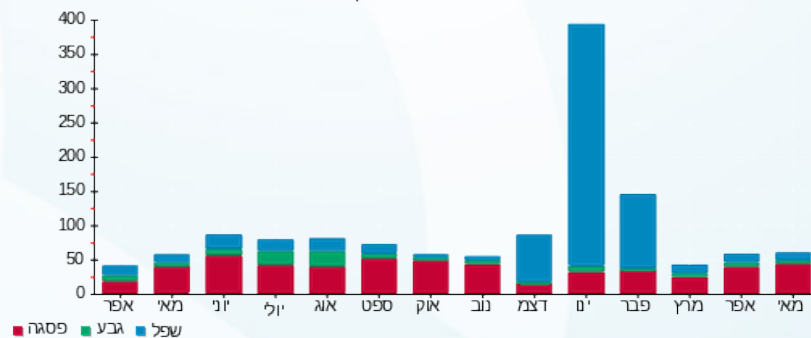

31/05/21 תאריך הפקה:
 27/05/21 תאריך קריאה נוכחית:
 29/04/21 תאריך קריאה קודמת:

שם דייר: קומה 6 משרד 4 כלים שלובים
 שם אתר: הנגר 24 הוד השרון

לקוח/ה נכבד/ה, אנו מתכבדים להגיש את חישוב צריכת החשמל לתקופה 27/05/21 - 29/04/21:

קומה 6 משרד 4 כלים שלובים - 10 - 15113416(3x16)

סוג תעריף	סוג צריכה	קריאה קודמת	קריאה נוכחית	סה"כ צריכה בקוט"ש	מחיר לקוט"ש בא"ג	סה"כ לתשלום
פרטי חשבון עבור תאריכים:			29/04/21	27/05/21		
777	פסגה	1,164.92	1,210.92	46.00	43.79	20.14 ₪
778	גבע	143.34	143.72	0.38	36.65	0.14 ₪
779	שפל	611.86	611.86	0.00	30.60	0.00 ₪

אוויר צח

סוג תעריף	סוג צריכה	קריאה קודמת	קריאה נוכחית	סה"כ צריכה בקוט"ש	מחיר לקוט"ש בא"ג	סה"כ לתשלום
פרטי חשבון עבור תאריכים:			29/04/21	27/05/21		
777	פסגה			9.657	43.79	4.23 ₪
778	גבע			3.739	36.65	1.37 ₪
779	שפל			7.757	30.60	2.37 ₪

סה"כ לדייר:

פסגה	גבע	שפל	סה"כ	שיא ביקוש
55.66	4.12	7.76	67.53	0.62
24.37 ₪	1.51 ₪	2.37 ₪	28.26 ₪	

סה"כ צריכה
 סה"כ לתשלום

0.00 ₪	תשלום קבוע	
2.82 ₪	תשלום עבור גודל חיבור בKVA (3x16)	
31.08 ₪	סה"כ לתשלום	לא כולל מע"מ

התפלגות חיוב בש"ח לפי תע"ז

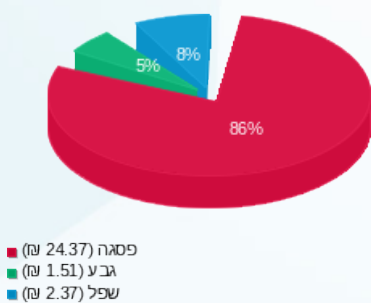

הסטוריית צריכה בקוט"ש

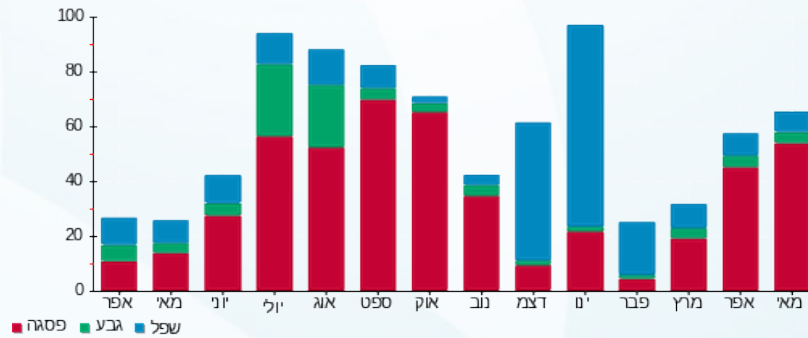



31/05/21 תאריך הפקה:
 27/05/21 תאריך קריאה נוכחית:
 29/04/21 תאריך קריאה קודמת:

שם דייר: קומה 6 משרד 5A וויז פארמה
 שם אתר: הנגר 24 הוד השרון

לקוח/ה נכבד/ה, אנו מתכבדים להגיש את חישוב צריכת החשמל לתקופה 27/05/21 - 29/04/21:

קומה 6 משרד 5A וויז פארמה - 12 - 15113416(3x16)

סוג תעריף	סוג צריכה	קריאה קודמת	קריאה נוכחית	סה"כ צריכה בקוט"ש	מחיר לקוט"ש בא"ג	סה"כ לתשלום
			27/05/21	29/04/21	פרטי חשבון עבור תאריכים:	
777	פסגה	1,242.46	1,262.44	19.98	43.79	8.75 ₪
778	גבע	91.16	93.12	1.96	36.65	0.72 ₪
779	שפל	938.70	938.70	0.00	30.60	0.00 ₪

אוויר צח

סוג תעריף	סוג צריכה	קריאה קודמת	קריאה נוכחית	סה"כ צריכה בקוט"ש	מחיר לקוט"ש בא"ג	סה"כ לתשלום
			27/05/21	29/04/21	פרטי חשבון עבור תאריכים:	
777	פסגה			14.558	43.79	6.38 ₪
778	גבע			5.636	36.65	2.07 ₪
779	שפל			11.694	30.60	3.58 ₪

סה"כ לדייר:

פסגה	גבע	שפל	סה"כ	שיא ביקוש
34.54	7.60	11.69	53.83	0.41
15.12 ₪	2.78 ₪	3.58 ₪	21.49 ₪	

סה"כ צריכה
 סה"כ לתשלום

0.00 ₪	תשלום קבוע	
2.82 ₪	תשלום עבור גודל חיבור בKVA (3x16)	
24.31 ₪	סה"כ לתשלום	לא כולל מע"מ

התפלגות חיוב בש"ח לפי תע"ז

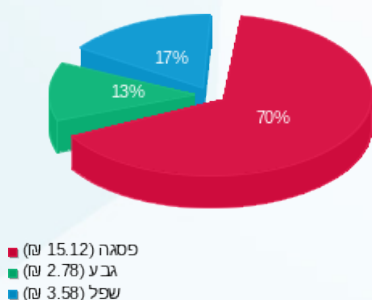

הסטוריית צריכה בקוט"ש

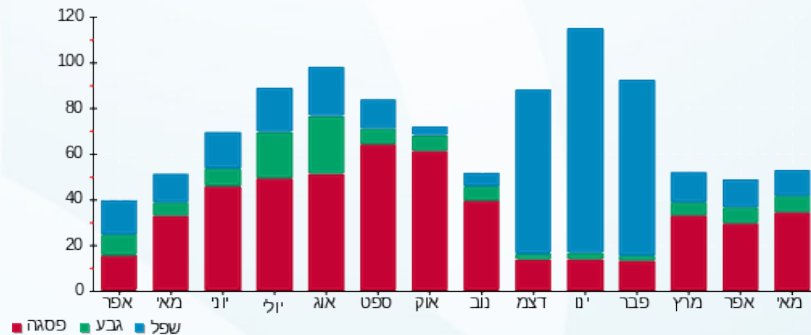

31/05/21 תאריך הפקה:
 27/05/21 תאריך קריאה נוכחית:
 29/04/21 תאריך קריאה קודמת:

שם דייר: קומה 6 משרד 5B K2VIEW
 שם אתר: הנגר 24 הוד השרון

לקוח/ה נכבד/ה, אנו מתכבדים להגיש את חישוב צריכת החשמל לתקופה 27/05/21 - 29/04/21:

קומה 6 משרד 5B דנאור מאפה - 11 - 15113416 (3x16)

סוג תעריף	סוג צריכה	קריאה קודמת	קריאה נוכחית	סה"כ צריכה בקוט"ש	מחיר לקוט"ש בא"ג	סה"כ לתשלום
			27/05/21	29/04/21	פרטי חשבון עבור תאריכים:	
777	פסגה	862.36	862.36	0.00	43.79	0.00 ₪
778	גבע	123.26	123.26	0.00	36.65	0.00 ₪
779	שפל	419.70	419.70	0.00	30.60	0.00 ₪

אוויר צח

סוג תעריף	סוג צריכה	קריאה קודמת	קריאה נוכחית	סה"כ צריכה בקוט"ש	מחיר לקוט"ש בא"ג	סה"כ לתשלום
			27/05/21	29/04/21	פרטי חשבון עבור תאריכים:	
777	פסגה			14.035	43.79	6.15 ₪
778	גבע			5.434	36.65	1.99 ₪
779	שפל			11.274	30.60	3.45 ₪

סה"כ לדייר:

פסגה	גבע	שפל	סה"כ	שיא ביקוש
14.04	5.43	11.27	30.74	0.01
₪ 6.15	₪ 1.99	₪ 3.45	₪ 11.59	

סה"כ צריכה
 סה"כ לתשלום

0.00 ₪	תשלום קבוע	
2.82 ₪	תשלום עבור גודל חיבור בKVA (3x16)	
14.41 ₪	סה"כ לתשלום	לא כולל מע"מ

התפלגות חיוב בש"ח לפי תע"ז

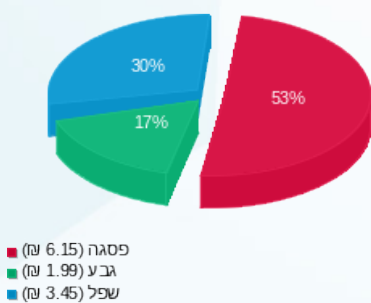

הסטוריית צריכה בקוט"ש

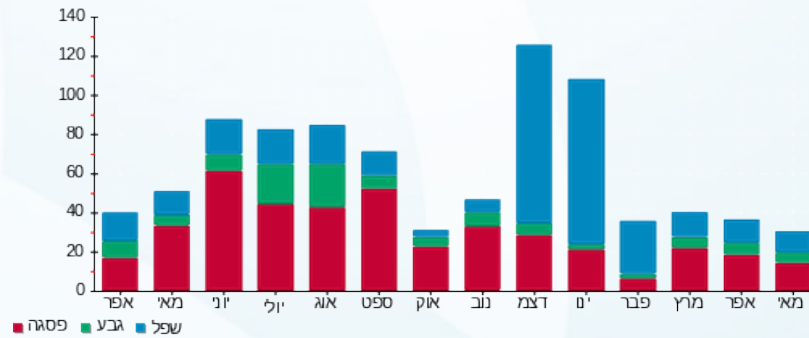



31/05/21 תאריך הפקה:
 27/05/21 תאריך קריאה נוכחית:
 29/04/21 תאריך קריאה קודמת:

שם דייר: קומה 6 משרד 7 סיגל יאיר
 שם אתר: הנגר 24 הוד השרון

לקוח/ה נכבד/ה, אנו מתכבדים להגיש את חישוב צריכת החשמל לתקופה 27/05/21 - 29/04/21:

קומה 6 משרד 7 סיגל יאיר - 14 - (3x32)15113416

סוג תעריף	סוג צריכה	קריאה קודמת	קריאה נוכחית	סה"כ צריכה בקוט"ש	מחיר לקוט"ש בא"ג	סה"כ לתשלום
			27/05/21	29/04/21	פרטי חשבון עבור תאריכים:	
777	פסגה	2,965.65	3,080.30	114.65	43.79	50.21 ₪
778	גבע	486.35	494.15	7.80	36.65	2.86 ₪
779	שפל	738.95	745.60	6.65	30.60	2.03 ₪

אוויר צח

סוג תעריף	סוג צריכה	קריאה קודמת	קריאה נוכחית	סה"כ צריכה בקוט"ש	מחיר לקוט"ש בא"ג	סה"כ לתשלום
			27/05/21	29/04/21	פרטי חשבון עבור תאריכים:	
777	פסגה			21.458	43.79	9.40 ₪
778	גבע			8.307	36.65	3.04 ₪
779	שפל			17.237	30.60	5.27 ₪

סה"כ לדייר:

פסגה	גבע	שפל	סה"כ	שיא ביקוש
136.11	16.11	23.89	176.10	3.74
₪ 59.60	₪ 5.90	₪ 7.31	₪ 72.81	

סה"כ צריכה
 סה"כ לתשלום

₪ 0.00	תשלום קבוע	
₪ 5.65	תשלום עבור גודל חיבור בKVA (3x32)	
₪ 78.46	סה"כ לתשלום	לא כולל מע"מ

התפלגות חיוב בש"ח לפי תע"ז

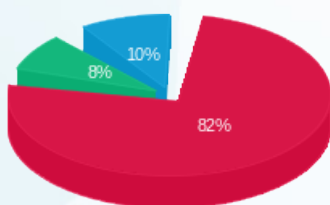

פסגה (59.60 ₪) 82%
 גבע (5.90 ₪) 10%
 שפל (7.31 ₪) 8%

הסטוריית צריכה בקוט"ש

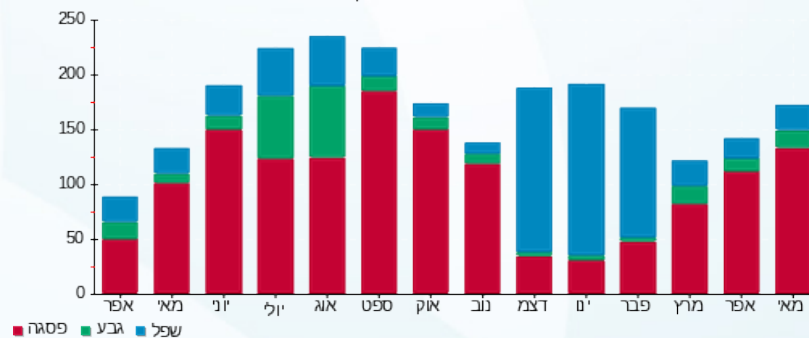

31/05/21 תאריך הפקה:
 27/05/21 תאריך קריאה נוכחית:
 29/04/21 תאריך קריאה קודמת:

שם דייר: קומה 6 משרד 8 נצר ניהול פרויקטים
 שם אתר: הנגר 24 הוד השרון

לקוח/ה נכבד/ה, אנו מתכבדים להגיש את חישוב צריכת החשמל לתקופה 27/05/21 - 29/04/21:

קומה 6 משרד 8 נצר ניהול פרויקטים - 6 - 15113416 (3x16)

סוג תעריף	סוג צריכה	קריאה קודמת	קריאה נוכחית	סה"כ צריכה בקוט"ש	מחיר לקוט"ש בא"ג	סה"כ לתשלום
			27/05/21	29/04/21	פרטי חשבון עבור תאריכים:	
777	פסגה	384.76	384.76	0.00	43.79	0.00 ₪
778	גבע	54.44	54.44	0.00	36.65	0.00 ₪
779	שפל	124.06	124.06	0.00	30.60	0.00 ₪

אוויר צח

סוג תעריף	סוג צריכה	קריאה קודמת	קריאה נוכחית	סה"כ צריכה בקוט"ש	מחיר לקוט"ש בא"ג	סה"כ לתשלום
			27/05/21	29/04/21	פרטי חשבון עבור תאריכים:	
777	פסגה			6.912	43.79	0.00 ₪
778	גבע			2.676	36.65	0.98 ₪
779	שפל			5.552	30.60	1.70 ₪

סה"כ לדייר:

פסגה	גבע	שפל	סה"כ	שיא ביקוש
6.91	2.68	5.55	15.14	
0.98 ₪	1.70 ₪	3.03 ₪	5.71 ₪	

0.00 ₪	תשלום קבוע	
2.82 ₪	תשלום עבור גודל חיבור בKVA (3x16)	
8.53 ₪	סה"כ לתשלום	לא כולל מע"מ

התפלגות חיוב בש"ח לפי תע"ז

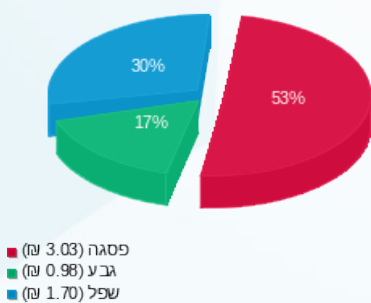

הסטוריית צריכה בקוט"ש

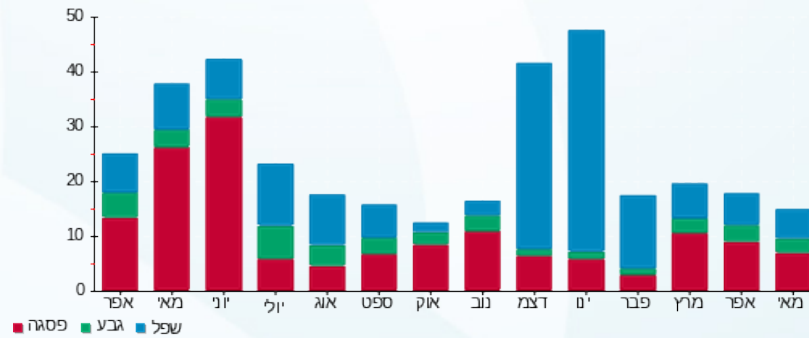

31/05/21 תאריך הפקה:
 27/05/21 תאריך קריאה נכחית:
 29/04/21 תאריך קריאה קודמת:

שם דייר: קומה 6 משרד 9 נירובלייד
 שם אתר: הנגר 24 הוד השרון

לקוח/ה נכבד/ה, אנו מתכבדים להגיש את חישוב צריכת החשמל לתקופה 27/05/21 - 29/04/21:

קומה 6 משרד 9 נירובלייד - 3 - 16045522(3x16)

סוג תעריף	סוג צריכה	קריאה קודמת	קריאה נכחית	סה"כ צריכה בקוט"ש	מחיר לקוט"ש בא"ג	סה"כ לתשלום
			27/05/21	29/04/21	פרטי חשבון עבור תאריכים:	
777	פסגה	1,428.32	1,473.28	44.96	43.79	19.69 ₪
778	גבע	173.18	175.88	2.70	36.65	0.99 ₪
779	שפל	949.02	949.02	0.00	30.60	0.00 ₪

אוויר צח

סוג תעריף	סוג צריכה	קריאה קודמת	קריאה נכחית	סה"כ צריכה בקוט"ש	מחיר לקוט"ש בא"ג	סה"כ לתשלום
			27/05/21	29/04/21	פרטי חשבון עבור תאריכים:	
777	פסגה			8.005	43.79	3.51 ₪
778	גבע			3.099	36.65	1.14 ₪
779	שפל			6.430	30.60	1.97 ₪

סה"כ לדייר:

פסגה	גבע	שפל	סה"כ	שיא ביקוש
52.97	5.80	6.43	65.20	1.67
₪ 23.19	₪ 2.13	₪ 1.97	₪ 27.29	

סה"כ צריכה
 סה"כ לתשלום

₪ 0.00	תשלום קבוע	
₪ 2.82	תשלום עבור גודל חיבור בKVA (3x16)	
₪ 30.11	סה"כ לתשלום	לא כולל מע"מ

התפלגות חיוב בש"ח לפי תע"ז

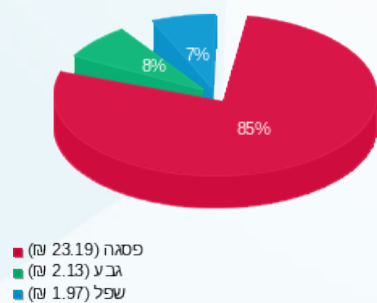

הסטוריית צריכה בקוט"ש

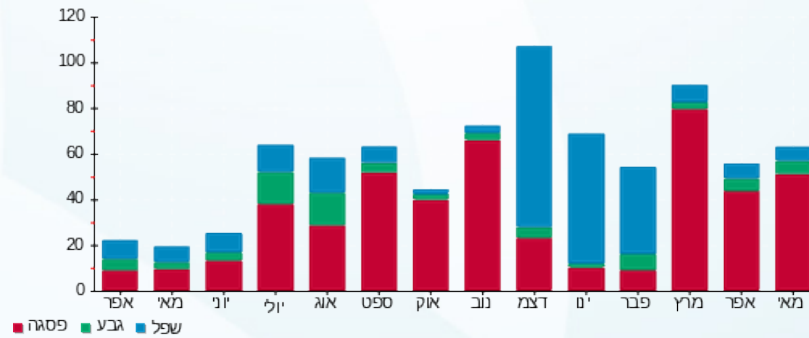

31/05/21 תאריך הפקה:
 27/05/21 תאריך קריאה נוכחית:
 29/04/21 תאריך קריאה קודמת:

שם דייר: קומה 6 משרד A4 נירובלייד
 שם אתר: הנגר 24 הוד השרון

לקוח/ה נכבד/ה, אנו מתכבדים להגיש את חישוב צריכת החשמל לתקופה 27/05/21 - 29/04/21:

קומה 6 משרד A4 נירובלייד - 4 - 15113416 (3x16)

סוג תעריף	סוג צריכה	קריאה קודמת	קריאה נוכחית	סה"כ צריכה בקוט"ש	מחיר לקוט"ש בא"ג	סה"כ לתשלום
			27/05/21	29/04/21	פרטי חשבון עבור תאריכים:	
777	פסגה	391.24	415.92	24.68	43.79	10.81 ₪
778	גבע	55.92	57.08	1.16	36.65	0.43 ₪
779	שפל	150.58	151.08	0.50	30.60	0.15 ₪

אוויר צח

סוג תעריף	סוג צריכה	קריאה קודמת	קריאה נוכחית	סה"כ צריכה בקוט"ש	מחיר לקוט"ש בא"ג	סה"כ לתשלום
			27/05/21	29/04/21	פרטי חשבון עבור תאריכים:	
777	פסגה			9.680	43.79	4.24 ₪
778	גבע			3.747	36.65	1.37 ₪
779	שפל			7.775	30.60	2.38 ₪

סה"כ לדיר:

פסגה	גבע	שפל	סה"כ	שיא ביקוש
34.36	4.91	8.28	47.54	0.21
15.05 ₪	1.80 ₪	2.53 ₪	19.38 ₪	

סה"כ צריכה
סה"כ לתשלום

0.00 ₪	תשלום קבוע	
2.82 ₪	תשלום עבור גודל חיבור בKVA (3x16)	
22.20 ₪	סה"כ לתשלום	לא כולל מע"מ

התפלגות חיוב בש"ח לפי תע"ז

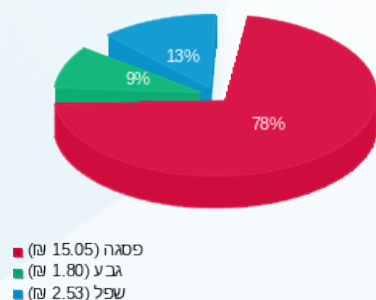

הסטוריית צריכה בקוט"ש

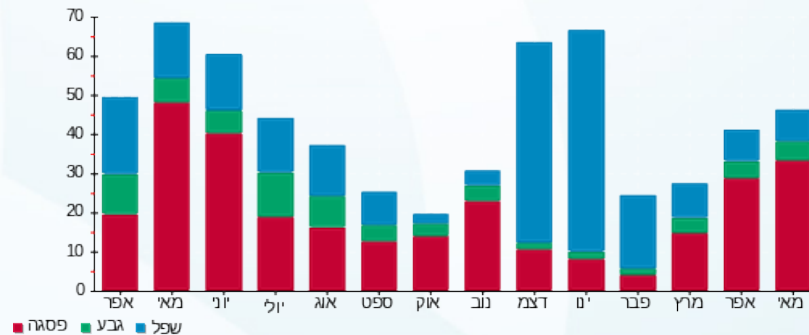

31/05/21 תאריך הפקה:
 27/05/21 תאריך קריאה נוכחית:
 29/04/21 תאריך קריאה קודמת:

שם דייר: קומה 6 משרד A6 SOFTSALE
 שם אתר: הנגר 24 הוד השרון

לקוח/ה נכבד/ה, אנו מתכבדים להגיש את חישוב צריכת החשמל לתקופה 27/05/21 - 29/04/21:

קומה 6 משרד 13 - (3x16)15113416 A6 SOFTSALE

סוג תעריף	סוג צריכה	קריאה קודמת	קריאה נוכחית	סה"כ צריכה בקוט"ש	מחיר לקוט"ש בא"ג	סה"כ לתשלום
			27/05/21	29/04/21	פרטי חשבון עבור תאריכים:	
777	פסגה	1,624.18	1,676.98	52.80	43.79	23.12 ₪
778	גבע	259.18	259.64	0.46	36.65	0.17 ₪
779	שפל	686.50	686.50	0.00	30.60	0.00 ₪

אוויר צח

סוג תעריף	סוג צריכה	קריאה קודמת	קריאה נוכחית	סה"כ צריכה בקוט"ש	מחיר לקוט"ש בא"ג	סה"כ לתשלום
			27/05/21	29/04/21	פרטי חשבון עבור תאריכים:	
777	פסגה			19.222	43.79	8.42 ₪
778	גבע			7.442	36.65	2.73 ₪
779	שפל			15.441	30.60	4.72 ₪

סה"כ לדייר:

פסגה	גבע	שפל	סה"כ	שיא ביקוש
72.02	7.90	15.44	95.36	0.81
₪ 31.54	₪ 2.90	₪ 4.72	₪ 39.16	

סה"כ צריכה
 סה"כ לתשלום

₪ 0.00	תשלום קבוע	
₪ 2.82	תשלום עבור גודל חיבור בKVA (3x16)	
₪ 41.98	סה"כ לתשלום	לא כולל מע"מ

התפלגות חיוב בש"ח לפי תע"ז

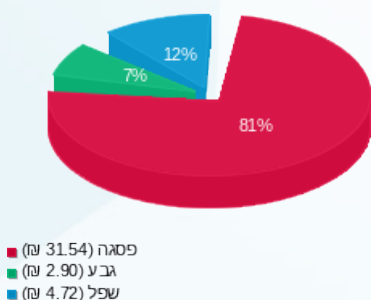

הסטוריית צריכה בקוט"ש

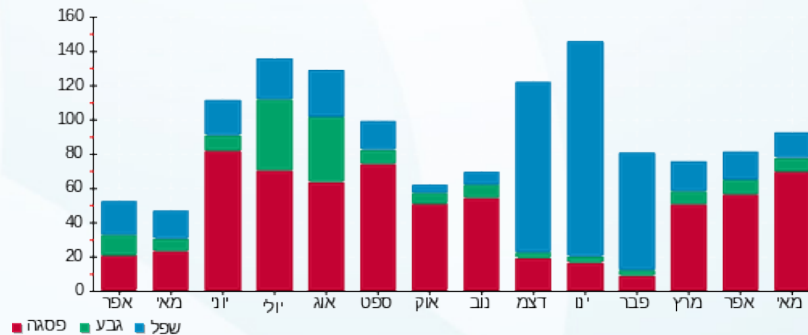

31/05/21 תאריך הפקה:
 27/05/21 תאריך קריאה נוכחית:
 29/04/21 תאריך קריאה קודמת:

שם דייר: קומה 6 משרד B6 ארטק ולנטק
 שם אתר: הנגר 24 הוד השרון

לקוח/ה נכבד/ה, אנו מתכבדים להגיש את חישוב צריכת החשמל לתקופה 29/04/21 - 27/05/21:

קומה 6 משרד B6 ארטק ולנטק - 5 - 15113416(3x16)

סוג תעריף	סוג צריכה	קריאה קודמת	קריאה נוכחית	סה"כ צריכה בקוט"ש	מחיר לקוט"ש בא"ג	סה"כ לתשלום
			27/05/21	29/04/21	פרטי חשבון עבור תאריכים:	
777	פסגה	1,149.38	1,180.32	30.94	43.79	13.55 ₪
778	גבע	119.30	120.44	1.14	36.65	0.42 ₪
779	שפל	110.96	111.00	0.04	30.60	0.01 ₪

אוויר צח

סוג תעריף	סוג צריכה	קריאה קודמת	קריאה נוכחית	סה"כ צריכה בקוט"ש	מחיר לקוט"ש בא"ג	סה"כ לתשלום
			27/05/21	29/04/21	פרטי חשבון עבור תאריכים:	
777	פסגה			13.827	43.79	6.05 ₪
778	גבע			5.353	36.65	1.96 ₪
779	שפל			11.107	30.60	3.40 ₪

סה"כ לדייר:

פסגה	גבע	שפל	סה"כ	שיא ביקוש
44.77	6.49	11.15	62.41	0.45
19.60 ₪	2.38 ₪	3.41 ₪	25.39 ₪	

סה"כ צריכה
 סה"כ לתשלום

0.00 ₪	תשלום קבוע	
2.82 ₪	תשלום עבור גודל חיבור בKVA (3x16)	
28.22 ₪	סה"כ לתשלום	לא כולל מע"מ

התפלגות חיוב בש"ח לפי תע"ז

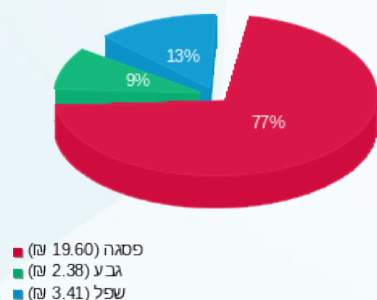

הסטוריית צריכה בקוט"ש

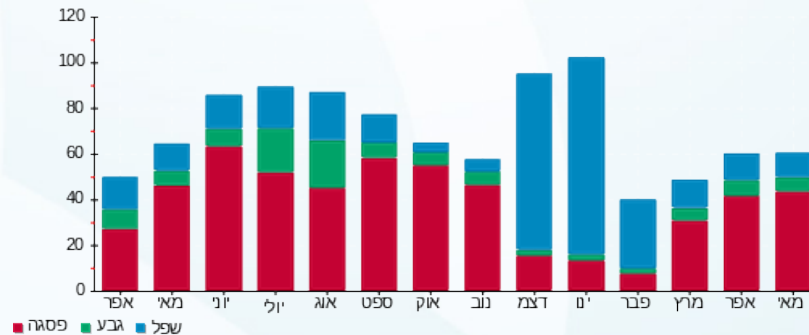

31/05/21 תאריך הפקה:
 27/05/21 תאריך קריאה נוכחית:
 29/04/21 תאריך קריאה קודמת:

שם דייר: קומה 7 החברה הכלכלית (ילדי הירח)
 שם אתר: הנגר 24 הוד השרון

לקוח/ה נכבד/ה, אנו מתכבדים להגיש את חישוב צריכת החשמל לתקופה 27/05/21 - 29/04/21:

החברה הכלכלית (ילדי הירח) ק.7 - 5 - 15114155(3x63)

סוג תעריף	סוג צריכה	קריאה קודמת	קריאה נוכחית	סה"כ צריכה בקוט"ש	מחיר לקוט"ש בא"ג	סה"כ לתשלום
			27/05/21	29/04/21	פרטי חשבון עבור תאריכים:	
777	פסגה	5,855.40	5,926.00	70.60	43.79	30.92 ₪
778	גבע	609.40	611.60	2.20	36.65	0.81 ₪
779	שפל	5,556.60	5,556.60	0.00	30.60	0.00 ₪

אוויר צח

סוג תעריף	סוג צריכה	קריאה קודמת	קריאה נוכחית	סה"כ צריכה בקוט"ש	מחיר לקוט"ש בא"ג	סה"כ לתשלום
			27/05/21	29/04/21	פרטי חשבון עבור תאריכים:	
777	פסגה			10.542	43.79	4.62 ₪
778	גבע			4.081	36.65	1.50 ₪
779	שפל			8.468	30.60	2.59 ₪

סה"כ לדייר:

פסגה	גבע	שפל	סה"כ	שיא ביקוש
81.14	6.28	8.47	95.89	0.67
₪ 35.53	₪ 2.30	₪ 2.59	₪ 40.43	

סה"כ צריכה
סה"כ לתשלום

₪ 0.00	תשלום קבוע	
₪ 11.12	תשלום עבור גודל חיבור בKVA (3x63)	
₪ 51.55	סה"כ לתשלום	לא כולל מע"מ

התפלגות חיוב בש"ח לפי תע"ז

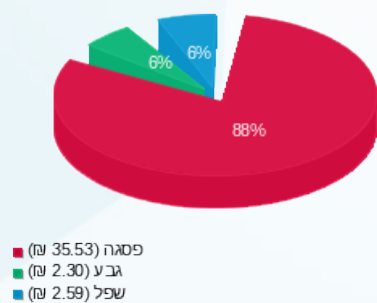

הסטוריית צריכה בקוט"ש





31/05/21 תאריך הפקה:
 27/05/21 תאריך קריאה נוכחית:
 29/04/21 תאריך קריאה קודמת:

שם דייר: קומה 7 סימפליוויה הלת"קיר בע"מ
 שם אתר: הנגר 24 הוד השרון

לקוח/ה נכבד/ה, אנו מתכבדים להגיש את חישוב צריכת החשמל לתקופה 27/05/21 - 29/04/21:

קומה 7 סימפליוויה הלת"קיר בע"מ - 4 - 15114155(3x160)

סוג תעריף	סוג צריכה	קריאה קודמת	קריאה נוכחית	סה"כ צריכה בקוט"ש	מחיר לקוט"ש בא"ג	סה"כ לתשלום
			27/05/21	29/04/21	פרטי חשבון עבור תאריכים:	
777	פסגה	10,355.30	10,572.40	217.10	43.79	95.07 ₪
778	גבע	1,385.55	1,394.85	9.30	36.65	3.41 ₪
779	שפל	2,657.85	2,658.60	0.75	30.60	0.23 ₪

אוויר צח

סוג תעריף	סוג צריכה	קריאה קודמת	קריאה נוכחית	סה"כ צריכה בקוט"ש	מחיר לקוט"ש בא"ג	סה"כ לתשלום
			27/05/21	29/04/21	פרטי חשבון עבור תאריכים:	
777	פסגה			64.528	43.79	28.26 ₪
778	גבע			24.982	36.65	9.16 ₪
779	שפל			51.834	30.60	15.86 ₪

סה"כ לדירה:

פסגה	גבע	שפל	סה"כ	שיא ביקוש
281.63	34.28	52.58	368.49	2.16
₪ 123.32	₪ 12.56	₪ 16.09	₪ 151.98	

סה"כ צריכה
 סה"כ לתשלום

₪ 0.00	תשלום קבוע	
₪ 28.24	תשלום עבור גודל חיבור בKVA (3x160)	
₪ 180.22	סה"כ לתשלום	לא כולל מע"מ

התפלגות חיוב בש"ח לפי תע"ז

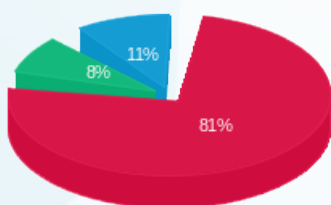

פסגה (123.32 ₪) 81%
 גבע (12.56 ₪) 8%
 שפל (16.09 ₪) 11%

הסטוריית צריכה בקוט"ש

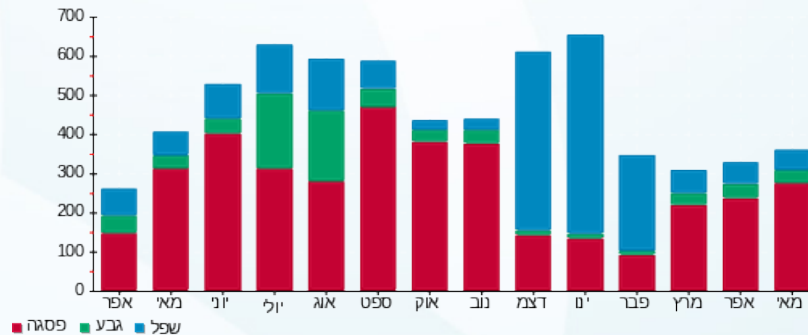

31/05/21 תאריך הפקה:
 27/05/21 תאריך קריאה נוכחית:
 29/04/21 תאריך קריאה קודמת:

שם דייר: קומה 7 קרמבה
 שם אתר: הנגר 24 הוד השרון

לקוח/ה נכבד/ה, אנו מתכבדים להגיש את חישוב צריכת החשמל לתקופה 27/05/21 - 29/04/21:

קומה 7 קרמבה - 8 - 15114155 (3x80)

סוג תעריף	סוג צריכה	קריאה קודמת	קריאה נוכחית	סה"כ צריכה בקוט"ש	מחיר לקוט"ש בא"ג	סה"כ לתשלום
			27/05/21	29/04/21	פרטי חשבון עבור תאריכים:	
777	פסגה	14,262.20	14,671.50	409.30	43.79	179.23 ₪
778	גבע	1,706.60	1,745.20	38.60	36.65	14.15 ₪
779	שפל	11,609.20	11,664.60	55.40	30.60	16.95 ₪

אוויר צח

סוג תעריף	סוג צריכה	קריאה קודמת	קריאה נוכחית	סה"כ צריכה בקוט"ש	מחיר לקוט"ש בא"ג	סה"כ לתשלום
			27/05/21	29/04/21	פרטי חשבון עבור תאריכים:	
777	פסגה			98.455	43.79	43.11 ₪
778	גבע			38.117	36.65	13.97 ₪
779	שפל			79.087	30.60	24.20 ₪

סה"כ לדירה:

פסגה	גבע	שפל	סה"כ	שיא ביקוש
507.76	76.72	134.49	718.96	3.05
₪ 222.35	₪ 28.12	₪ 41.15	₪ 291.62	

סה"כ צריכה
 סה"כ לתשלום

₪ 0.00	תשלום קבוע	
₪ 14.12	תשלום עבור גודל חיבור בKVA (3x80)	
₪ 305.74	סה"כ לתשלום	לא כולל מע"מ

התפלגות חיוב בש"ח לפי תע"ז

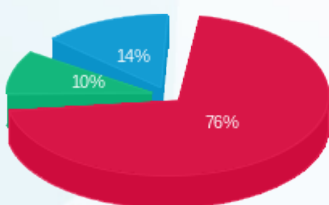

פסגה (222.35 ₪) ■
 גבע (28.12 ₪) ■
 שפל (41.15 ₪) ■

הסטוריית צריכה בקוט"ש

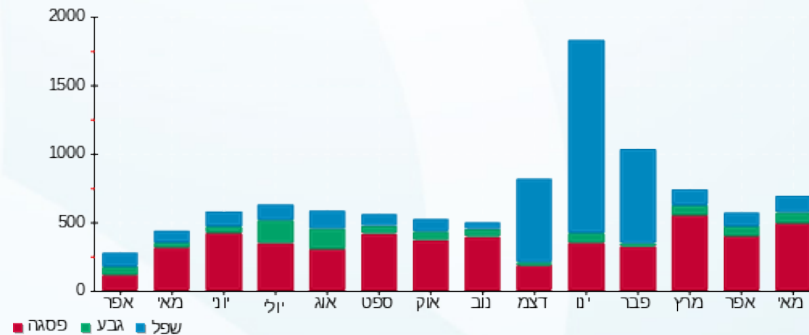



31/05/21 תאריך הפקדה:
 27/05/21 תאריך קריאה נוכחית:
 29/04/21 תאריך קריאה קודמת:

שם דייר: ראשי חיוני חניון
 שם אתר: הנגר 24 הוד השרון

לקוח/ה נכבד/ה, אנו מתכבדים להגיש את חישוב צריכת החשמל לתקופה 27/05/21 - 29/04/21:

ראשי חיוני חניון - 1 - 17312998 (3x160)

סוג תעריף	סוג צריכה	קריאה קודמת	קריאה נוכחית	סה"כ צריכה בקוט"ש	מחיר לקוט"ש בא"ג	סה"כ לתשלום
		29/04/21	27/05/21			
777	פסגה	20,841.30	22,436.30	1,595.00	43.79	698.45 ₪
778	גבע	9,991.90	10,670.40	678.50	36.65	248.67 ₪
779	שפל	22,527.40	23,385.60	858.20	30.60	262.61 ₪

סה"כ לדייר:

פסגה	גבע	שפל	סה"כ	שיא ביקוש
1,595.00	678.50	858.20	3,131.70	8.80
698.45 ₪	248.67 ₪	262.61 ₪	1,209.73 ₪	

סה"כ צריכה
 סה"כ לתשלום

0.00 ₪	תשלום קבוע	
28.24 ₪	תשלום עבור גודל חיבור ב KVA (3x160)	
1,237.97 ₪	סה"כ לתשלום	לא כולל מע"מ

התפלגות חיוב בש"ח לפי תע"ז

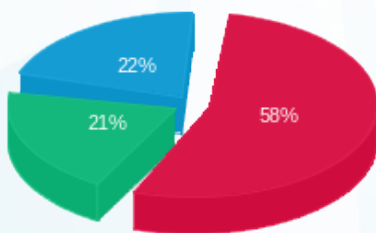

■ פסגה (698.45 ₪)
 ■ גבע (248.67 ₪)
 ■ שפל (262.61 ₪)

הסטוריית צריכה בקוט"ש

