



01/06/21 תאריך הפקדה:
 31/05/21 תאריך קריאה נוכחית:
 01/05/21 תאריך קריאה קודמת:

שם דייר: MKS
 שם אתר: סאמיט 36 כרמיאל

לקוח/ה נכבד/ה, אנו מתכבדים להגיש את חישוב צריכת החשמל לתקופה 01/05/21 - 31/05/21:

MKS - (3x32)14014378 - 1

סוג תעריף	סוג צריכה	קריאה קודמת	קריאה נוכחית	סה"כ צריכה בקוט"ש	מחיר לקוט"ש בא"ג	סה"כ לתשלום
פרטי חשבון עבור תאריכים:						
777	פסגה	01/05/21	31/05/21	20.10	43.79	8.80 ₪
778	גבע	1,141.20	1,170.40	29.20	36.65	10.70 ₪
779	שפל	3,608.00	3,660.00	52.00	30.60	15.91 ₪

סה"כ לדייר:

פסגה	גבע	שפל	סה"כ	שיא ביקוש
20.10	29.20	52.00	101.30	
8.80 ₪	10.70 ₪	15.91 ₪	35.42 ₪	

סה"כ צריכה
 סה"כ לתשלום

38.02 ₪	תשלום קבוע	
6.04 ₪	תשלום עבור גודל חיבור בKVA (3x32)	
79.47 ₪	סה"כ לתשלום	לא כולל מע"מ

התפלגות חיוב בש"ח לפי תע"ז

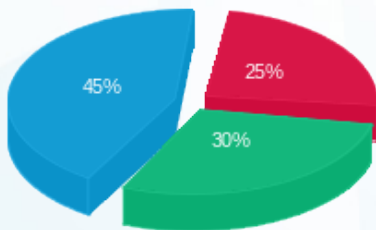

פסגה (8.80 ₪) ■
 גבע (10.70 ₪) ■
 שפל (15.91 ₪) ■

הסטוריית צריכה בקוט"ש

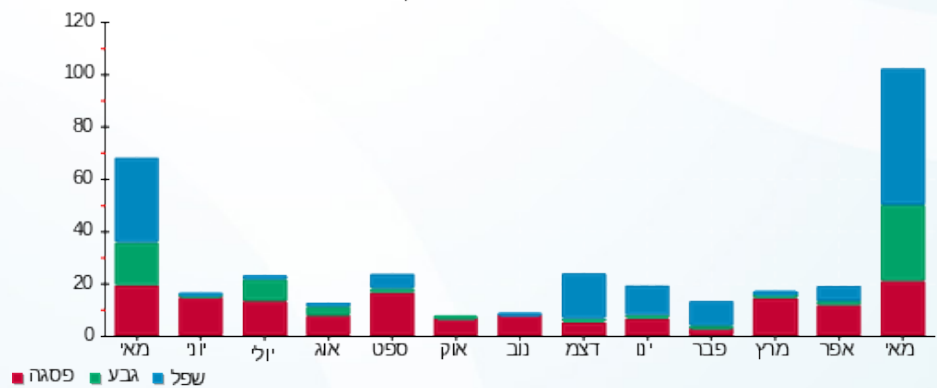



01/06/21 תאריך הפקדה:
 31/05/21 תאריך קריאה נוכחית:
 01/05/21 תאריך קריאה קודמת:

שם דייר: אי.די.אס. פתרונות דיגיטליים בע"מ
 שם אתר: סאמיט 36 כרמיאל

לקוח/ה נכבד/ה, אנו מתכבדים להגיש את חישוב צריכת החשמל לתקופה 01/05/21 - 31/05/21:

1 - 14014462 (3x50)

סוג תעריף	סוג צריכה	קריאה קודמת	קריאה נוכחית	סה"כ צריכה בקוט"ש	מחיר לקוט"ש בא"ג	סה"כ לתשלום
פרטי חשבון עבור תאריכים:						
777	פסגה	01/05/21	31/05/21	1,009.90	43.79	442.24 ₪
778	גבע	11,462.40	11,565.90	103.50	36.65	37.93 ₪
779	שפל	28,105.10	28,325.40	220.30	30.60	67.41 ₪

סה"כ לדייר:

פסגה	גבע	שפל	סה"כ	שיא ביקוש
1,009.90	103.50	220.30	1,333.70	
442.24 ₪	37.93 ₪	67.41 ₪	547.58 ₪	

סה"כ צריכה
 סה"כ לתשלום

58.35 ₪	תשלום קבוע	
9.44 ₪	תשלום עבור גודל חיבור בKVA (3x50)	
615.36 ₪	סה"כ לתשלום	לא כולל מע"מ

התפלגות חיוב בש"ח לפי תעו"ז

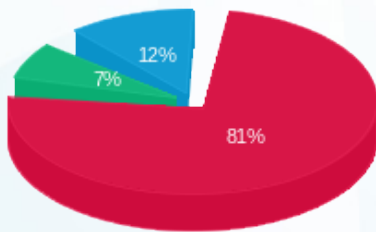

■ פסגה (442.24 ₪)
 ■ גבע (37.93 ₪)
 ■ שפל (67.41 ₪)

הסטוריית צריכה בקוט"ש

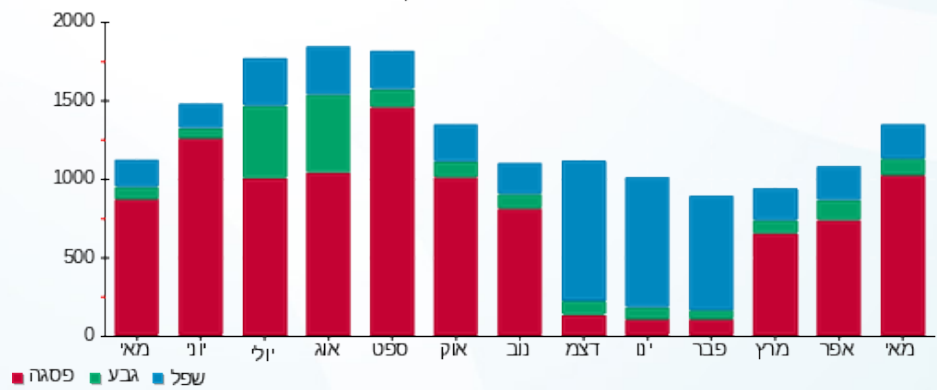



01/06/21 תאריך הפקה:
 31/05/21 תאריך קריאה נוכחית:
 01/05/21 תאריך קריאה קודמת:

שם דייר: איילון חקירות
 שם אתר: סאמיט 36 כרמיאל

לקוח/ה נכבד/ה, אנו מתכבדים להגיש את חישוב צריכת החשמל לתקופה 01/05/21 - 31/05/21:

1 - 14014453 (3x32)

סוג תעריף	סוג צריכה	קריאה קודמת	קריאה נוכחית	סה"כ צריכה בקוט"ש	מחיר לקוט"ש בא"ג	סה"כ לתשלום
פרטי חשבון עבור תאריכים:						
777	פסגה	01/05/21	31/05/21	12,202.30	43.79	נא 36.04
778	גבע	2,151.60	2,162.90	11.30	36.65	נא 4.14
779	שפל	4,747.90	4,774.70	26.80	30.60	נא 8.20

סה"כ לדייר:

פסגה	גבע	שפל	סה"כ	שיא ביקוש
82.30	11.30	26.80	120.40	
נא 36.04	נא 4.14	נא 8.20	נא 48.38	

סה"כ צריכה

סה"כ לתשלום

נא 38.02	תשלום קבוע	
נא 6.04	תשלום עבור גודל חיבור בKVA (3x32)	
נא 92.44	סה"כ לתשלום	לא כולל מע"מ

התפלגות חיוב בש"ח לפי תע"ז

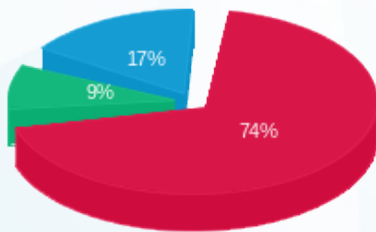

■ פסגה (נא 36.04)
 ■ גבע (נא 4.14)
 ■ שפל (נא 8.20)

הסטוריית צריכה בקוט"ש

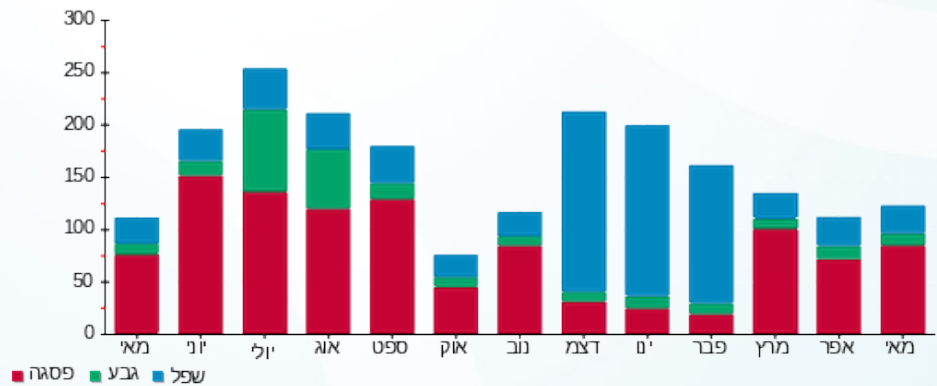

■ פסגה ■ גבע ■ שפל





01/06/21 תאריך הפקדה:
 31/05/21 תאריך קריאה נוכחית:
 01/05/21 תאריך קריאה קודמת:

שם דייר: אלי אלגלי
 שם אתר: סאמיט 36 כרמיאל

לקוח/ה נכבד/ה, אנו מתכבדים להגיש את חישוב צריכת החשמל לתקופה 01/05/21 - 31/05/21:

אלי אלגלי - 1 - 14014431(3x25)

סוג תעריף	סוג צריכה	קריאה קודמת	קריאה נוכחית	סה"כ צריכה בקוט"ש	מחיר לקוט"ש בא"ג	סה"כ לתשלום
פרטי חשבון עבור תאריכים:						
777	פסגה	01/05/21	31/05/21	363.90	43.79	159.35 ₪
778	גבע	6,889.50	6,938.70	49.20	36.65	18.03 ₪
779	שפל	17,829.30	17,946.10	116.80	30.60	35.74 ₪

סה"כ לדיר:

פסגה	גבע	שפל	סה"כ	שיא ביקוש
363.90	49.20	116.80	529.90	
159.35 ₪	18.03 ₪	35.74 ₪	213.12 ₪	

סה"כ צריכה
 סה"כ לתשלום

38.02 ₪	תשלום קבוע	
4.72 ₪	תשלום עבור גודל חיבור בKVA (3x25)	
255.86 ₪	סה"כ לתשלום	לא כולל מע"מ

התפלגות חיוב בש"ח לפי תעו"ז

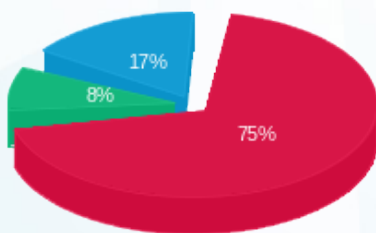

■ פסגה (159.35 ₪)
 ■ גבע (18.03 ₪)
 ■ שפל (35.74 ₪)

הסטוריית צריכה בקוט"ש

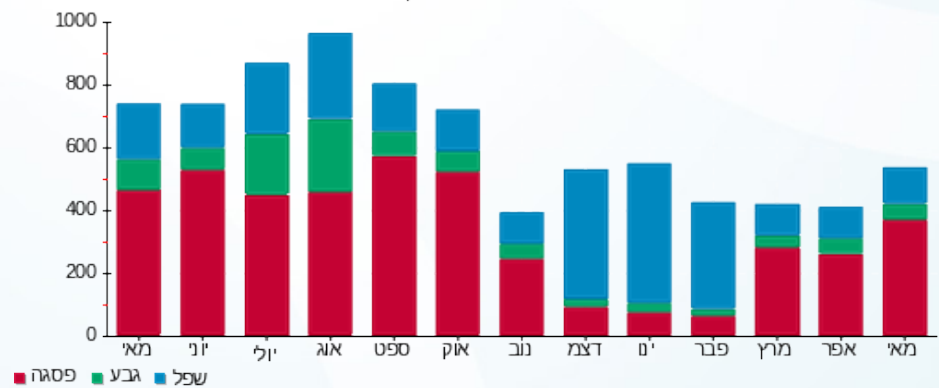

01/06/21 תאריך הפקה:
 31/05/21 תאריך קריאה נוכחית:
 01/05/21 תאריך קריאה קודמת:

שם דייר: אמ.ק.יאס טגה מערכות בע"מ 1
 שם אתר: סאמיט 36 כרמיאל

לקוח/ה נכבד/ה, אנו מתכבדים להגיש את חישוב צריכת החשמל לתקופה 01/05/21 - 31/05/21:

1 - 13127919 (3x250)

סוג תעריף	סוג צריכה	קריאה קודמת	קריאה נוכחית	סה"כ צריכה בקוט"ש	מחיר לקוט"ש בא"ג	סה"כ לתשלום
פרטי חשבון עבור תאריכים:						
777	פסגה	01/05/21	31/05/21	12,498.20	43.79	5,472.96 ₪
778	גבע	210,644.48	214,211.18	3,566.70	36.65	1,307.20 ₪
779	שפל	430,810.44	435,830.24	5,019.80	30.60	1,536.06 ₪

סה"כ לדיר:

פסגה	גבע	שפל	סה"כ	שיא ביקוש
12,498.20	3,566.70	5,019.80	21,084.70	
₪ 5,472.96	₪ 1,307.20	₪ 1,536.06	₪ 8,316.22	

סה"כ צריכה
 סה"כ לתשלום

₪ 211.60	תשלום קבוע	
₪ 47.18	תשלום עבור גודל חיבור בKVA (3x250)	
₪ 8,574.99	סה"כ לתשלום	לא כולל מע"מ

התפלגות חיוב בש"ח לפי תעו"ז

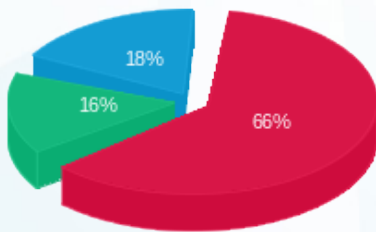

■ פסגה (₪ 5,472.96)
 ■ גבע (₪ 1,307.20)
 ■ שפל (₪ 1,536.06)

הסטוריית צריכה בקוט"ש

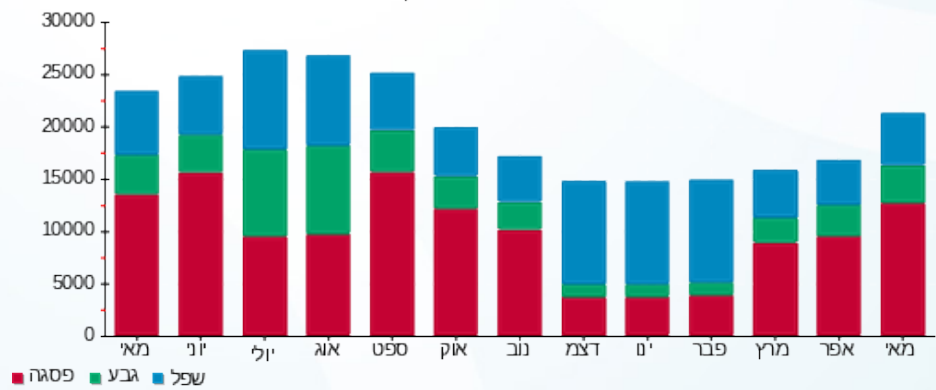



01/06/21 תאריך הפקה:
 31/05/21 תאריך קריאה נוכחית:
 01/05/21 תאריך קריאה קודמת:

שם דייר: די אנד אי פיתוח ויישום בע"מ
 שם אתר: סאמיט 36 כרמיאל

לקוח/ה נכבד/ה, אנו מתכבדים להגיש את חישוב צריכת החשמל לתקופה 01/05/21 - 31/05/21:

1 - 14014463 (3x25)

סוג תעריף	סוג צריכה	קריאה קודמת	קריאה נוכחית	סה"כ צריכה בקוט"ש	מחיר לקוט"ש בא"ג	סה"כ לתשלום
פרטי חשבון עבור תאריכים:						
777	פסגה	01/05/21	31/05/21	200.40	43.79	87.76 ₪
778	גבע	3,455.40	3,490.80	35.40	36.65	12.97 ₪
779	שפל	12,176.20	12,259.70	83.50	30.60	25.55 ₪

סה"כ לדייר:

פסגה	גבע	שפל	סה"כ	שיא ביקוש
200.40	35.40	83.50	319.30	
87.76 ₪	12.97 ₪	25.55 ₪	126.28 ₪	

סה"כ צריכה
 סה"כ לתשלום

38.02 ₪	תשלום קבוע	
4.72 ₪	תשלום עבור גודל חיבור בKVA (3x25)	
169.02 ₪	סה"כ לתשלום	לא כולל מע"מ

התפלגות חיוב בש"ח לפי תעו"ז

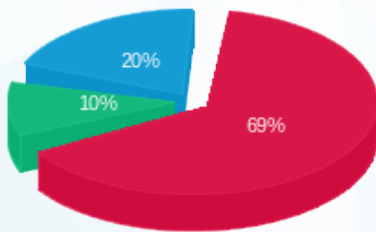

פסגה (87.76 ₪) 69%
 גבע (12.97 ₪) 10%
 שפל (25.55 ₪) 20%

הסטוריית צריכה בקוט"ש

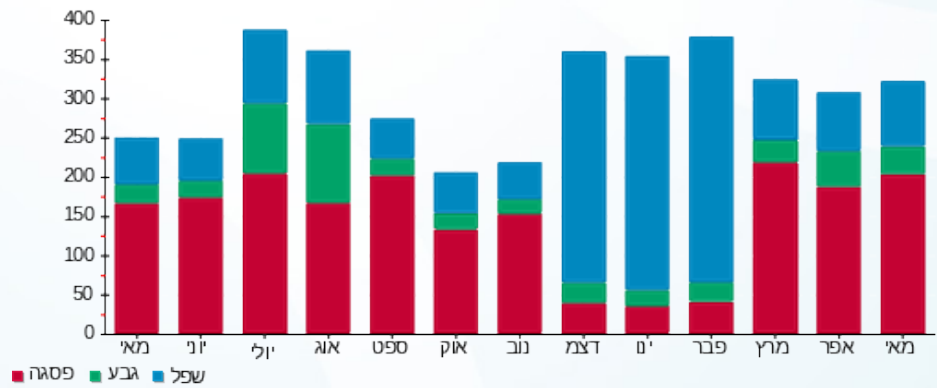

01/06/21 תאריך הפקדה:
 31/05/21 תאריך קריאה נוכחית:
 01/05/21 תאריך קריאה קודמת:

שם דייר: דינלטון
 שם אתר: סאמיט 36 כרמיאל

לקוח/ה נכבד/ה, אנו מתכבדים להגיש את חישוב צריכת החשמל לתקופה 01/05/21 - 31/05/21:

דינלטון - 1 - 14014432 (3x20)

סוג תעריף	סוג צריכה	קריאה קודמת	קריאה נוכחית	סה"כ צריכה בקוט"ש	מחיר לקוט"ש בא"ג	סה"כ לתשלום
פרטי חשבון עבור תאריכים:						
777	פסגה	01/05/21	31/05/21	8,731.80	43.79	13.44 ₪
778	גבע	1,970.90	1,973.40	2.50	36.65	0.92 ₪
779	שפל	5,165.50	5,165.50	0.00	30.60	0.00 ₪

סה"כ לדייר:

פסגה	גבע	שפל	סה"כ	שיא ביקוש
30.70	2.50	0.00	33.20	
13.44 ₪	0.92 ₪	0.00 ₪	14.36 ₪	

סה"כ צריכה
 סה"כ לתשלום

38.02 ₪	תשלום קבוע	
3.77 ₪	תשלום עבור גודל חיבור בKVA (3x20)	
56.15 ₪	סה"כ לתשלום	לא כולל מע"מ

התפלגות חיוב בש"ח לפי תעו"ז

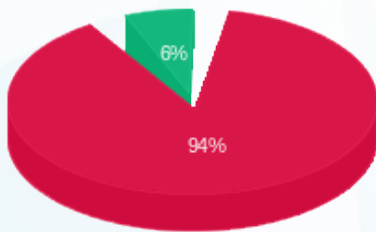

פסגה (13.44 ₪) - 94%
 גבע (0.92 ₪) - 6%
 שפל (0.00 ₪)

הסטוריית צריכה בקוט"ש

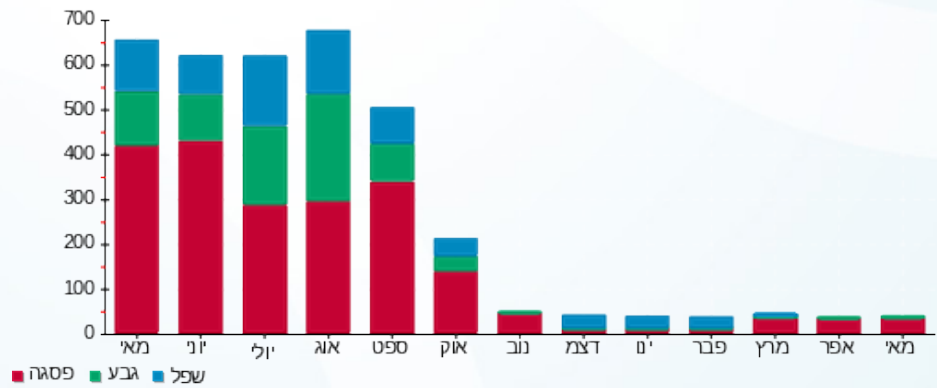

01/06/21 תאריך הפקה:
 31/05/21 תאריך קריאה נוכחית:
 01/05/21 תאריך קריאה קודמת:

שם דייר: דינלטון מטבח/חדר אוכל
 שם אתר: סאמיט 36 כרמיאל

לקוח/ה נכבד/ה, אנו מתכבדים להגיש את חישוב צריכת החשמל לתקופה 01/05/21 - 31/05/21:

דינלטון מטבח/חדר אוכל - 1 - 14014450(3x40)

סוג תעריף	סוג צריכה	קריאה קודמת	קריאה נוכחית	סה"כ צריכה בקוט"ש	מחיר לקוט"ש בא"ג	סה"כ לתשלום
פרטי חשבון עבור תאריכים:						
777	פסגה	01/05/21	31/05/21	639.10	43.79	279.86 ₪
778	גבע	5,371.40	5,456.90	85.50	36.65	31.34 ₪
779	שפל	9,144.60	9,296.80	152.20	30.60	46.57 ₪

סה"כ לדייר:

פסגה	גבע	שפל	סה"כ	שיא ביקוש
639.10	85.50	152.20	876.80	
279.86 ₪	31.34 ₪	46.57 ₪	357.77 ₪	

סה"כ צריכה
 סה"כ לתשלום

38.02 ₪	תשלום קבוע	
7.55 ₪	תשלום עבור גודל חיבור בKVA (3x40)	
403.34 ₪	סה"כ לתשלום	לא כולל מע"מ

התפלגות חיוב בש"ח לפי תעו"ז

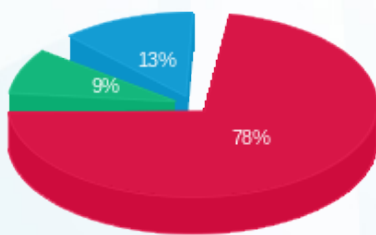

■ פסגה (279.86 ₪)
 ■ גבע (31.34 ₪)
 ■ שפל (46.57 ₪)

הסטוריית צריכה בקוט"ש

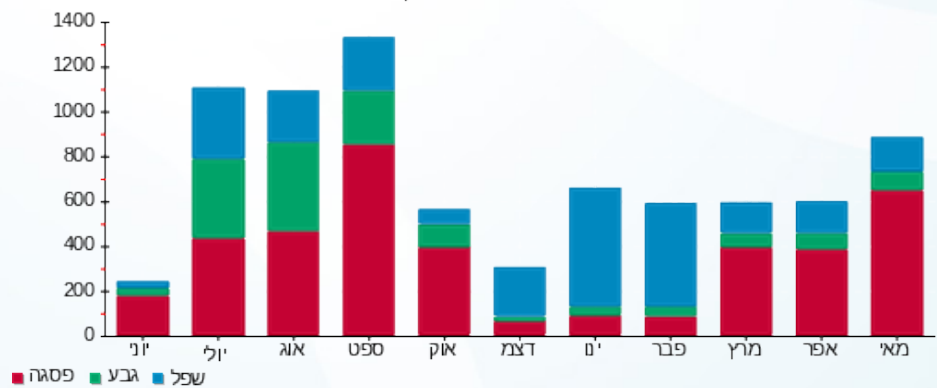



01/06/21 תאריך הפקה:
 31/05/21 תאריך קריאה נוכחית:
 01/05/21 תאריך קריאה קודמת:

שם דייר: י.ש פתרונו פינוסים (אסעד יוסף)
 שם אתר: סאמיט 36 כרמיאל

לקוח/ה נכבד/ה, אנו מתכבדים להגיש את חישוב צריכת החשמל לתקופה 01/05/21 - 31/05/21:

י.ש פתרונו פינוסים - 1 - 14158978(3x20)

סה"כ לתשלום	מחיר לקוט"ש בא"ג	סה"כ צריכה בקוט"ש	קריאה נוכחית	קריאה קודמת	סוג צריכה	סוג תעריף
			31/05/21	01/05/21		פרטי חשבון עבור תאריכים:
141.05 ₪	43.79	322.10	33,682.90	33,360.80	פסגה	777
20.01 ₪	36.65	54.60	6,770.30	6,715.70	גבע	778
35.25 ₪	30.60	115.20	16,295.70	16,180.50	שפל	779

סה"כ לדייר:

שיא ביקוש	סה"כ	שפל	גבע	פסגה
	491.90	115.20	54.60	322.10
	196.31 ₪	35.25 ₪	20.01 ₪	141.05 ₪

סה"כ צריכה
 סה"כ לתשלום

38.02 ₪	תשלום קבוע	
3.77 ₪	תשלום עבור גודל חיבור בKVA (3x20)	
238.10 ₪	סה"כ לתשלום	לא כולל מע"מ

התפלגות חיוב בש"ח לפי תעו"ז

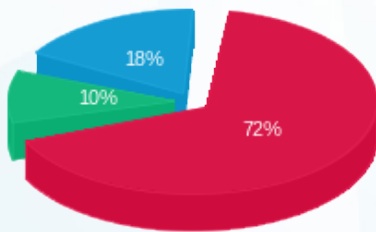

פסגה (141.05 ₪) ■
 גבע (20.01 ₪) ■
 שפל (35.25 ₪) ■

הסטוריית צריכה בקוט"ש

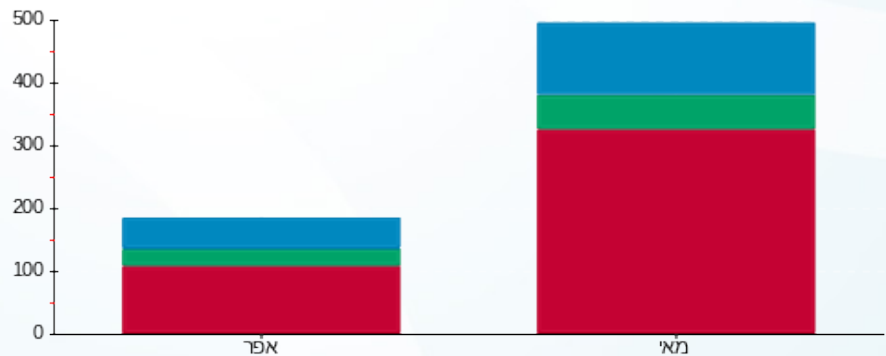

פסגה ■ גבע ■ שפל





01/06/21 תאריך הפקדה:
 31/05/21 תאריך קריאה נוכחית:
 01/05/21 תאריך קריאה קודמת:

שם דייר: יאסין גאלב
 שם אתר: סאמיט 36 כרמיאל

לקוח/ה נכבד/ה, אנו מתכבדים להגיש את חישוב צריכת החשמל לתקופה 01/05/21 - 31/05/21:

יאסין גאלב - 1 - 14014446(3x32)

סוג תעריף	סוג צריכה	קריאה קודמת	קריאה נוכחית	סה"כ צריכה בקוט"ש	מחיר לקוט"ש בא"ג	סה"כ לתשלום
פרטי חשבון עבור תאריכים:						
777	פסגה	01/05/21	31/05/21	161.90	43.79	70.90 ₪
778	גבע	4,354.65	4,384.95	30.30	36.65	11.10 ₪
779	שפל	7,073.95	7,127.45	53.50	30.60	16.37 ₪

סה"כ לדייר:

פסגה	גבע	שפל	סה"כ	שיא ביקוש
161.90	30.30	53.50	245.70	
70.90 ₪	11.10 ₪	16.37 ₪	98.37 ₪	

סה"כ צריכה
 סה"כ לתשלום

38.02 ₪	תשלום קבוע	
6.04 ₪	תשלום עבור גודל חיבור בKVA (3x32)	
142.43 ₪	סה"כ לתשלום	לא כולל מע"מ

התפלגות חיוב בש"ח לפי תעו"ז

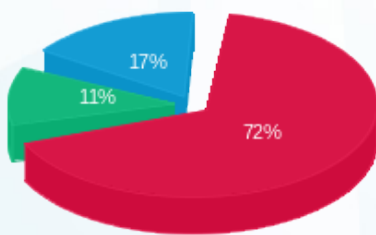

פסגה (70.90 ₪)
 גבע (11.10 ₪)
 שפל (16.37 ₪)

הסטוריית צריכה בקוט"ש

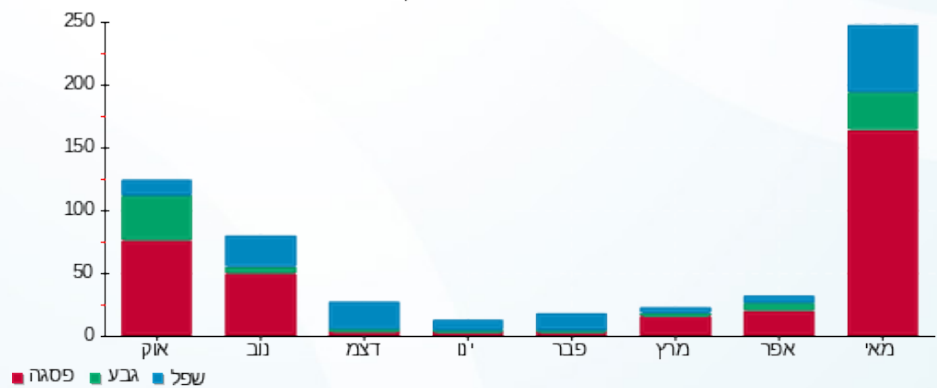

01/06/21 תאריך הפקדה:
 31/05/21 תאריך קריאה נוכחית:
 01/05/21 תאריך קריאה קודמת:

שם דייר: מנטורן בע"מ
 שם אתר: סאמיט 36 כרמיאל

לקוח/ה נכבד/ה, אנו מתכבדים להגיש את חישוב צריכת החשמל לתקופה 01/05/21 - 31/05/21:

מנטורן בע"מ - 1 - 14014461 (3x25)

סוג תעריף	סוג צריכה	קריאה קודמת	קריאה נוכחית	סה"כ צריכה בקוט"ש	מחיר לקוט"ש בא"ג	סה"כ לתשלום
פרטי חשבון עבור תאריכים:						
777	פסגה	01/05/21	31/05/21	150.80	43.79	66.04 ₪
778	גבע	2,058.20	2,109.00	50.80	36.65	18.62 ₪
779	שפל	4,804.50	4,868.10	63.60	30.60	19.46 ₪

סה"כ לדייר:

פסגה	גבע	שפל	סה"כ	שיא ביקוש
150.80	50.80	63.60	265.20	
₪ 66.04	₪ 18.62	₪ 19.46	₪ 104.12	

סה"כ צריכה
 סה"כ לתשלום

38.02 ₪	תשלום קבוע	
4.72 ₪	תשלום עבור גודל חיבור בKVA (3x25)	
146.85 ₪	סה"כ לתשלום	לא כולל מע"מ

התפלגות חיוב בש"ח לפי תע"ז

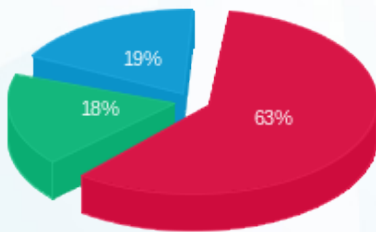

פסגה (₪ 66.04) ■
 גבע (₪ 18.62) ■
 שפל (₪ 19.46) ■

הסטוריית צריכה בקוט"ש

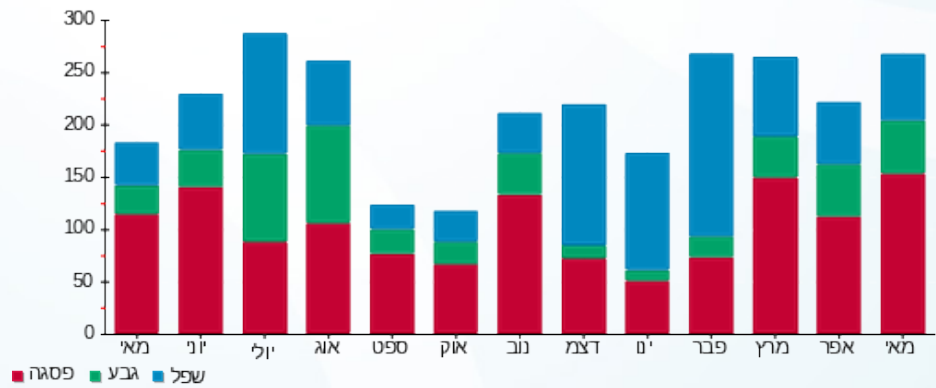



01/06/21 תאריך הפקה:
 31/05/21 תאריך קריאה נוכחית:
 01/05/21 תאריך קריאה קודמת:

שם דייר: מפסק ראשי MKS
 שם אתר: סאמיט 36 כרמיאל

לקוח/ה נכבד/ה, אנו מתכבדים להגיש את חישוב צריכת החשמל לתקופה 01/05/21 - 31/05/21:

MKS לוח משני קומה 2 צפון - 1 - 13127995 (3x250)

סוג תעריף	סוג צריכה	קריאה קודמת	קריאה נוכחית	סה"כ צריכה בקוט"ש	מחיר לקוט"ש בא"ג	סה"כ לתשלום
פרטי חשבון עבור תאריכים:						
777	פסגה	01/05/21	31/05/21	4,284.70	43.79	1,876.27 ₪
778	גבע	102,708.91	102,910.71	201.80	36.65	73.96 ₪
779	שפל	215,978.02	216,263.22	285.20	30.60	87.27 ₪

סה"כ לדייר:

פסגה	גבע	שפל	סה"כ	שיא ביקוש
4,284.70	201.80	285.20	4,771.70	
1,876.27 ₪	73.96 ₪	87.27 ₪	2,037.50 ₪	

סה"כ צריכה
 סה"כ לתשלום

211.60 ₪	תשלום קבוע	
47.18 ₪	תשלום עבור גודל חיבור בKVA (3x250)	
2,296.28 ₪	סה"כ לתשלום	לא כולל מע"מ

התפלגות חיוב בש"ח לפי תעו"ז

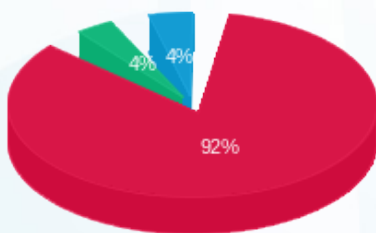

פסגה (1,876.27 ₪) 92%
 גבע (73.96 ₪) 4%
 שפל (87.27 ₪) 4%

הסטוריית צריכה בקוט"ש

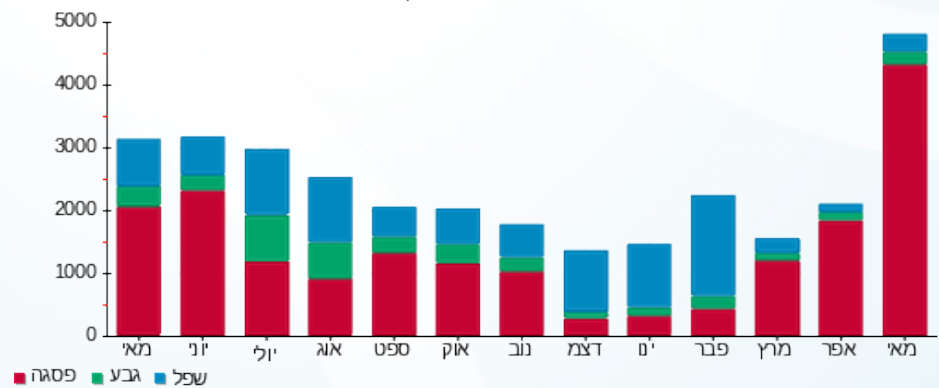



01/06/21 תאריך הפקדה:
 31/05/21 תאריך קריאה נוכחית:
 01/05/21 תאריך קריאה קודמת:

שם דייר: עו"ד רועי גמליאל
 שם אתר: סאמיט 36 כרמיאל

לקוח/ה נכבד/ה, אנו מתכבדים להגיש את חישוב צריכת החשמל לתקופה 01/05/21 - 31/05/21:

1 - 14014445 (3x40)

סוג תעריף	סוג צריכה	קריאה קודמת	קריאה נוכחית	סה"כ צריכה בקוט"ש	מחיר לקוט"ש בא"ג	סה"כ לתשלום
פרטי חשבון עבור תאריכים:						
777	פסגה	01/05/21	31/05/21	428.60	43.79	187.68 ₪
778	גבע	4,035.80	4,093.20	57.40	36.65	21.04 ₪
779	שפל	11,397.60	11,520.60	123.00	30.60	37.64 ₪

סה"כ לדייר:

פסגה	גבע	שפל	סה"כ	שיא ביקוש
428.60	57.40	123.00	609.00	
187.68 ₪	21.04 ₪	37.64 ₪	246.36 ₪	

סה"כ צריכה
 סה"כ לתשלום

38.02 ₪	תשלום קבוע	
7.55 ₪	תשלום עבור גודל חיבור בKVA (3x40)	
291.93 ₪	סה"כ לתשלום	לא כולל מע"מ

התפלגות חיוב בש"ח לפי תעו"ז

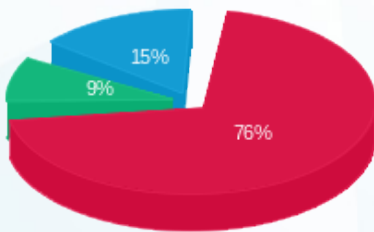

■ פסגה (187.68 ₪)
 ■ גבע (21.04 ₪)
 ■ שפל (37.64 ₪)

הסטוריית צריכה בקוט"ש

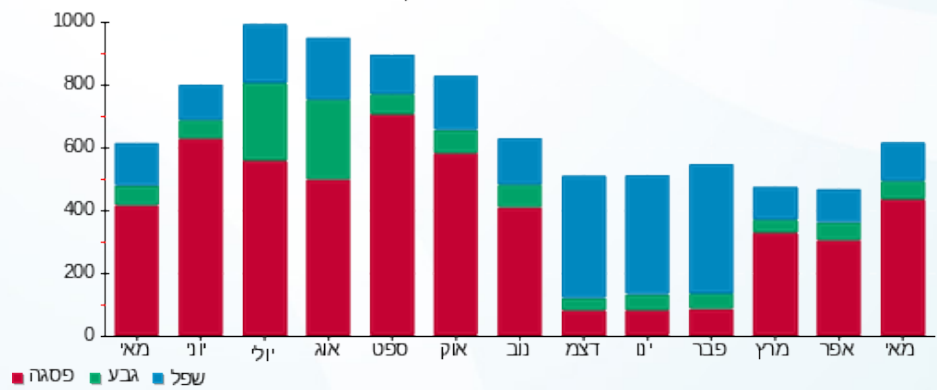



01/06/21 תאריך הפקה:
 31/05/21 תאריך קריאה נוכחית:
 01/05/21 תאריך קריאה קודמת:

שם דייר: עו"ד רני גורלי
 שם אתר: סאמיט 36 כרמיאל

לקוח/ה נכבד/ה, אנו מתכבדים להגיש את חישוב צריכת החשמל לתקופה 01/05/21 - 31/05/21:

1 - 13128000 (3x25)

סוג תעריף	סוג צריכה	קריאה קודמת	קריאה נוכחית	סה"כ צריכה בקוט"ש	מחיר לקוט"ש בא"ג	סה"כ לתשלום
פרטי חשבון עבור תאריכים:						
777	פסגה	01/05/21	31/05/21	389.30	43.79	170.47 ₪
778	גבע	7,833.20	7,885.20	52.00	36.65	19.06 ₪
779	שפל	15,228.80	15,290.00	61.20	30.60	18.73 ₪

סה"כ לדייר:

פסגה	גבע	שפל	סה"כ	שיא ביקוש
389.30	52.00	61.20	502.50	
170.47 ₪	19.06 ₪	18.73 ₪	208.26 ₪	

סה"כ צריכה
 סה"כ לתשלום

38.02 ₪	תשלום קבוע	
4.72 ₪	תשלום עבור גודל חיבור ב KVA (3x25)	
251.00 ₪	סה"כ לתשלום	לא כולל מע"מ

התפלגות חיוב בש"ח לפי תעו"ז

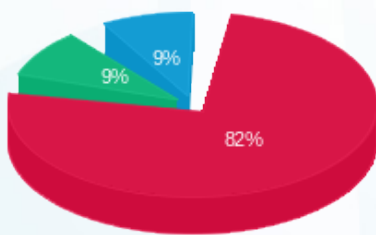

■ פסגה (170.47 ₪)
 ■ גבע (19.06 ₪)
 ■ שפל (18.73 ₪)

הסטוריית צריכה בקוט"ש

