



10/06/21 תאריך הפקה:
 04/05/21 תאריך קריאה נוכחית:
 06/04/21 תאריך קריאה קודמת:

שם דייר: בשר דרום אמריקאי
 שם אתר: העוף המעולה

לקוח/ה נכבד/ה, אנו מתכבדים להגיש את חישוב צריכת החשמל לתקופה 04/05/21 - 06/04/21:

בשר דרום אמריקאי - 3 - 15091602(0x0)

סוג תעריף	סוג צריכה	קריאה קודמת	קריאה נוכחית	סה"כ צריכה בקוט"ש	מחיר לקוט"ש בא"ג	סה"כ לתשלום
פרטי חשבון עבור תאריכים:						
777	פסגה	06/04/21	04/05/21	8,123.80	43.79	3,557.41 ₪
778	גבע	132,203.20	135,040.80	2,837.60	36.65	1,039.98 ₪
779	שפל	353,733.80	359,101.60	5,367.80	30.60	1,642.55 ₪

סה"כ לדייר:

פסגה	גבע	שפל	סה"כ	שיא ביקוש
8,123.80	2,837.60	5,367.80	16,329.20	54.39
3,557.41 ₪	1,039.98 ₪	1,642.55 ₪	6,239.94 ₪	

סה"כ צריכה
 סה"כ לתשלום

211.60 ₪	תשלום קבוע	
0.00 ₪	תשלום עבור גודל חיבור בKVA (0x0)	
6,451.54 ₪	סה"כ לתשלום	לא כולל מע"מ

התפלגות חיוב בש"ח לפי תע"ז

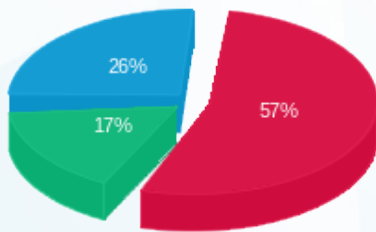

■ פסגה (3,557.41 ₪)
 ■ גבע (1,039.98 ₪)
 ■ שפל (1,642.55 ₪)

הסטוריית צריכה בקוט"ש

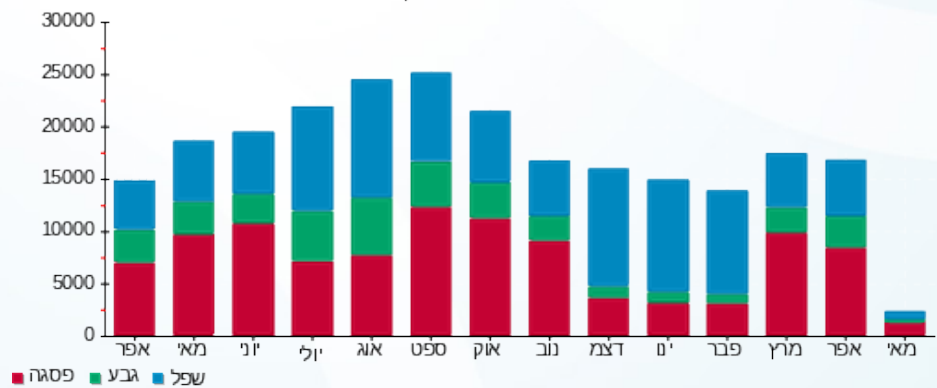

10/06/21 תאריך הפקה:
 04/05/21 תאריך קריאה נוכחית:
 06/04/21 תאריך קריאה קודמת:

שם דייר: דורו מוצרים אטלקיים
 שם אתר: העוף המעולה

לקוח/ה נכבד/ה, אנו מתכבדים להגיש את חישוב צריכת החשמל לתקופה 04/05/21 - 06/04/21:

דורו מוצרים אטלקיים - 1 - 15091585(0x0)

סוג תעריף	סוג צריכה	קריאה קודמת	קריאה נוכחית	סה"כ צריכה בקוט"ש	מחיר לקוט"ש בא"ג	סה"כ לתשלום
		06/04/21	04/05/21	פרטי חשבון עבור תאריכים:		
777	פסגה	1,522,500.00	1,548,988.80	26,488.80	43.79	11,599.45 ₪
778	גבע	475,028.40	483,193.20	8,164.80	36.65	2,992.40 ₪
779	שפל	1,224,819.60	1,238,571.60	13,752.00	30.60	4,208.11 ₪

סה"כ לדיר:

פסגה	גבע	שפל	סה"כ	שיא ביקוש
26,488.80	8,164.80	13,752.00	48,405.60	127.94
11,599.45 ₪	2,992.40 ₪	4,208.11 ₪	18,799.96 ₪	

סה"כ צריכה
 סה"כ לתשלום

211.60 ₪	תשלום קבוע	
0.00 ₪	תשלום עבור גודל חיבור בKVA (0x0)	
19,011.56 ₪	סה"כ לתשלום	לא כולל מע"מ

התפלגות חיוב בש"ח לפי תעו"ז

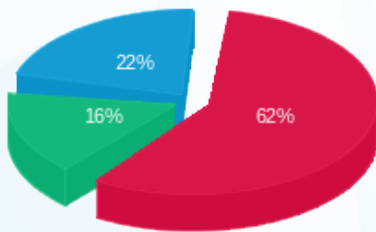

פסגה (11,599.45 ₪) 62%
 גבע (2,992.40 ₪) 16%
 שפל (4,208.11 ₪) 22%

הסטוריית צריכה בקוט"ש

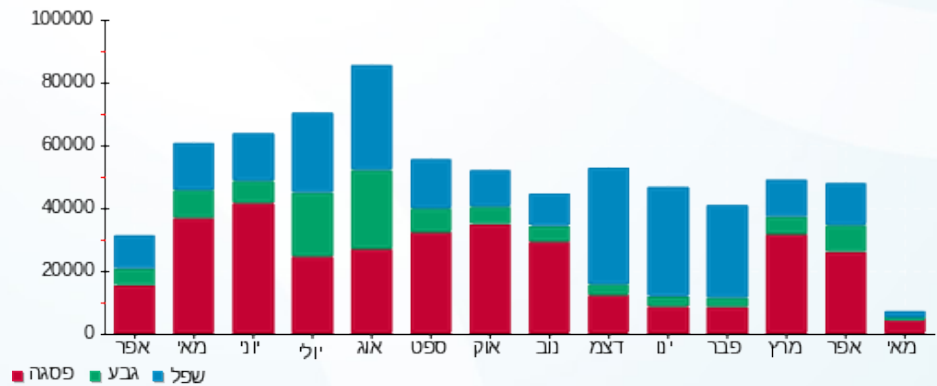

10/06/21 תאריך הפקה:
 04/05/21 תאריך קריאה נוכחי:
 06/04/21 תאריך קריאה קודמת:

שם דייר: דורו מוצרים אטלקיים
שם אתר: העוף המעולה
 04/05/21 תאריך כניסה:

לקוח/ה נכבד/ה, אנו מתכבדים להגיש את חישוב צריכת החשמל לתקופה 04/05/21 - 04/05/21:

דורו מוצרים אטלקיים - 1 - 16045587(0x0)

סוג תעריף	סוג צריכה	קריאה קודמת	קריאה נוכחית	סה"כ צריכה בקוט"ש	מחיר לקוט"ש בא"ג	סה"כ לתשלום
פרטי חשבון עבור תאריכים:						
777	פסגה	04/05/21	04/05/21	4,266.60	43.79	1,868.34 ₪
778	גבע	12,908.28	12,430.80	-477.48	36.65	-175.00 ₪
779	שפל	38,086.44	39,413.16	1,326.72	30.60	405.98 ₪

סה"כ לדייר:

פסגה	גבע	שפל	סה"כ	שיא ביקוש
4,266.60	-477.48	1,326.72	5,115.84	
1,868.34 ₪	-175.00 ₪	405.98 ₪	2,099.32 ₪	

סה"כ צריכה
סה"כ לתשלום

211.60 ₪	תשלום קבוע	
0.00 ₪	תשלום עבור גודל חיבור בKVA (0x0)	
2,310.92 ₪	סה"כ לתשלום	לא כולל מע"מ

התפלגות חיוב בש"ח לפי תע"ז

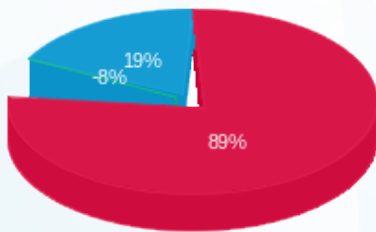

■ פסגה (1,868.34 ₪)
 ■ גבע (-175.00 ₪)
 ■ שפל (405.98 ₪)

הסטוריית צריכה בקוט"ש

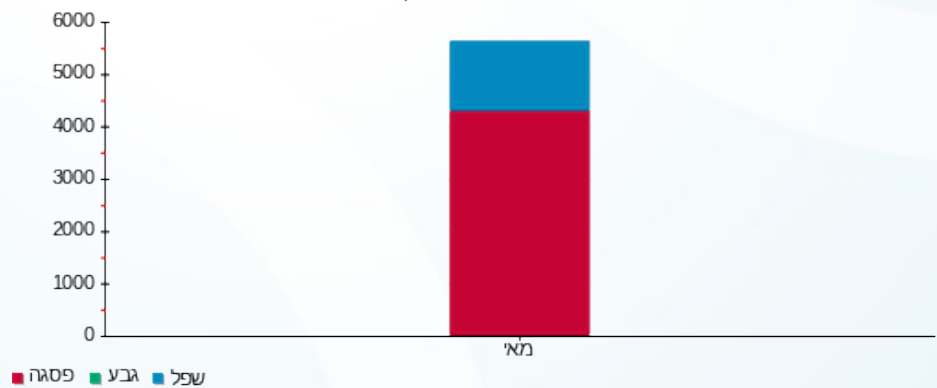

10/06/21 תאריך הפקה:
 04/05/21 תאריך קריאה נוכחית:
 06/04/21 תאריך קריאה קודמת:

שם דייר: חיים בכר
 שם אתר: העוף המעולה

לקוח/ה נכבד/ה, אנו מתכבדים להגיש את חישוב צריכת החשמל לתקופה 06/04/21 - 04/05/21:

חיים בכר - 4 - 15091585(0x0)

סה"כ לתשלום	מחיר לקוט"ש בא"ג	סה"כ צריכה בקוט"ש	קריאה נוכחית	קריאה קודמת	סוג צריכה	סוג תעריף
			04/05/21	06/04/21	פרטי חשבון עבור תאריכים:	
₪ 522.41	43.79	1,193.00	80,495.40	79,302.40	פסגה	777
₪ 143.04	36.65	390.30	31,280.10	30,889.80	גבע	778
₪ 269.62	30.60	881.10	85,081.90	84,200.80	שפל	779

משרדי פסטה פיורי - 1 - 15112858(0x0)

סה"כ לתשלום	מחיר לקוט"ש בא"ג	סה"כ צריכה בקוט"ש	קריאה נוכחית	קריאה קודמת	סוג צריכה	סוג תעריף
			04/05/21	06/04/21	פרטי חשבון עבור תאריכים:	
₪ -289.71	43.79	-661.60	15,351.24	14,689.64	פסגה	777
₪ -46.62	36.65	-127.20	7,672.79	7,545.59	גבע	778
₪ -77.23	30.60	-252.40	18,791.80	18,539.40	שפל	779

סה"כ לדייר:

שיא ביקוש	סה"כ	שפל	גבע	פסגה
72.77	1,423.20	628.70	263.10	531.40
	₪ 521.51	₪ 192.38	₪ 96.43	₪ 232.70

סה"כ צריכה
 סה"כ לתשלום

₪ 38.02	תשלום קבוע	
₪ 0.00	תשלום עבור גודל חיבור בKVA (0x0)	
₪ 559.53	סה"כ לתשלום	לא כולל מע"מ



10/06/21 תאריך הפקה:
 04/05/21 תאריך קריאה נוכחית:
 06/04/21 תאריך קריאה קודמת:

שם דייר: חיים בכר
 שם אתר: העוף המעולה
 תאריך כניסה: 04/05/21

לקוח/ה נכבד/ה, אנו מתכבדים להגיש את חישוב צריכת החשמל לתקופה 04/05/21 - 04/05/21:

משרדי פסטה פיורי - 1 - (0x0)15112858

סוג תעריף	סוג צריכה	קריאה קודמת	קריאה נוכחית	סה"כ צריכה בקוט"ש	מחיר לקוט"ש בא"ג	סה"כ לתשלום
			04/05/21	04/05/21	פרטי חשבון עבור תאריכים:	
777	פסגה	15,317.84	15,351.24	-33.40	43.79	14.63 ₪
778	גבע	7,670.49	7,672.79	-2.30	36.65	0.84 ₪
779	שפל	18,786.40	18,791.80	-5.40	30.60	1.65 ₪

חיים בכר - 4 - (0x0)16045587

סוג תעריף	סוג צריכה	קריאה קודמת	קריאה נוכחית	סה"כ צריכה בקוט"ש	מחיר לקוט"ש בא"ג	סה"כ לתשלום
			04/05/21	04/05/21	פרטי חשבון עבור תאריכים:	
777	פסגה	0.00	0.00	0.00	43.79	0.00 ₪
778	גבע	291.26	297.87	6.61	36.65	2.42 ₪
779	שפל	509.42	641.16	131.74	30.60	40.31 ₪

סה"כ לדייר:

פסגה	גבע	שפל	סה"כ	שיא ביקוש
-33.40	4.31	126.34	97.25	
14.63 ₪	1.58 ₪	38.66 ₪	25.61 ₪	

סה"כ צריכה

סה"כ לתשלום

38.02 ₪	תשלום קבוע	
0.00 ₪	תשלום עבור גודל חיבור ב KVA (0x0)	
63.63 ₪	סה"כ לתשלום	לא כולל מע"מ





10/06/21

תאריך הפקדה:

שם דייר: חן שטרבינסקי
שם אתר: העוף המעולה

04/05/21

תאריך קריאה נוכחית:

06/04/21

תאריך קריאה קודמת:

לקוח/ה נכבד/ה, אנו מתכבדים להגיש את חישוב צריכת החשמל לתקופה 04/05/21 - 06/04/21:

חן שטרבינסקי - 2 - 15091602(0x0)

סוג תעריף	סוג צריכה	קריאה קודמת	קריאה נוכחית	סה"כ צריכה בקוט"ש	מחיר לקוט"ש בא"ג	סה"כ לתשלום
		06/04/21	04/05/21			
777	פסגה	50,938.50	51,813.95	875.45	43.79	383.36 ₪
778	גבע	33,491.55	34,150.85	659.30	36.65	241.63 ₪
779	שפל	93,673.10	94,930.15	1,257.05	30.60	384.66 ₪

סה"כ לדייר:

פסגה	גבע	שפל	סה"כ	שיא ביקוש
875.45	659.30	1,257.05	2,791.80	15.85
383.36 ₪	241.63 ₪	384.66 ₪	1,009.65 ₪	

סה"כ צריכה

סה"כ לתשלום

38.02 ₪	תשלום קבוע	
0.00 ₪	תשלום עבור גודל חיבור בKVA (0x0)	
1,047.67 ₪	סה"כ לתשלום	לא כולל מע"מ

התפלגות חיוב בש"ח לפי תעו"ז

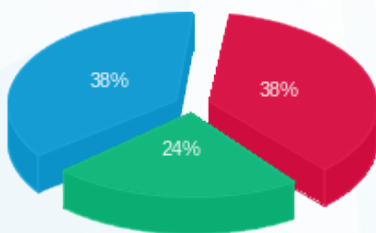

- פסגה (383.36 ₪)
- גבע (241.63 ₪)
- שפל (384.66 ₪)

הסטוריית צריכה בקוט"ש

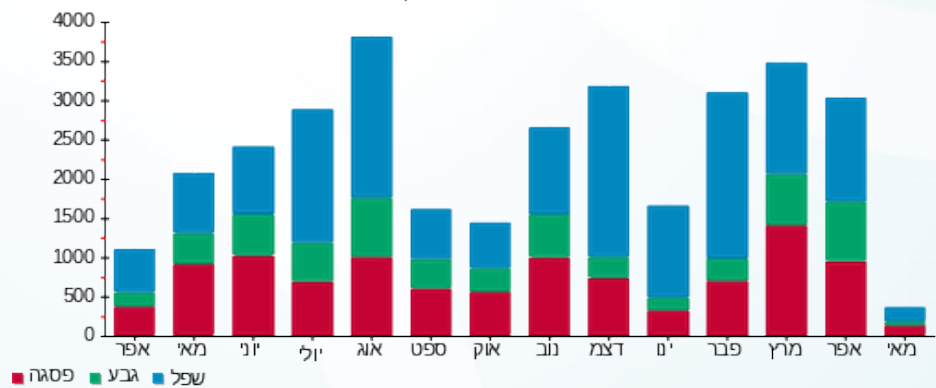

10/06/21 תאריך הפקדה:
 04/05/21 תאריך קריאה נוכחית:
 06/04/21 תאריך קריאה קודמת:

שם דייר: סלטי גן בע"מ
 שם אתר: העוף המעולה

לקוח/ה נכבד/ה, אנו מתכבדים להגיש את חישוב צריכת החשמל לתקופה 04/05/21 - 06/04/21:

סלטי גן בע"מ - 2 - 15091585(0x0)

סוג תעריף	סוג צריכה	קריאה קודמת	קריאה נוכחית	סה"כ צריכה בקוט"ש	מחיר לקוט"ש בא"ג	סה"כ לתשלום
		06/04/21	04/05/21	פרטי חשבון עבור תאריכים:		
777	פסגה	773,637.60	785,970.60	12,333.00	43.79	5,400.62 ₪
778	גבע	274,450.80	278,335.20	3,884.40	36.65	1,423.63 ₪
779	שפל	765,694.20	773,645.40	7,951.20	30.60	2,433.07 ₪

סה"כ לדיר:

פסגה	גבע	שפל	סה"כ	שיא ביקוש
12,333.00	3,884.40	7,951.20	24,168.60	70.12
5,400.62 ₪	1,423.63 ₪	2,433.07 ₪	9,257.32 ₪	

סה"כ צריכה
 סה"כ לתשלום

211.60 ₪	תשלום קבוע	
0.00 ₪	תשלום עבור גודל חיבור בKVA (0x0)	
9,468.92 ₪	סה"כ לתשלום	לא כולל מע"מ

התפלגות חיוב בש"ח לפי תע"ז

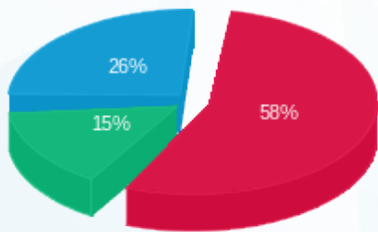

■ פסגה (5,400.62 ₪)
 ■ גבע (1,423.63 ₪)
 ■ שפל (2,433.07 ₪)

הסטוריית צריכה בקוט"ש

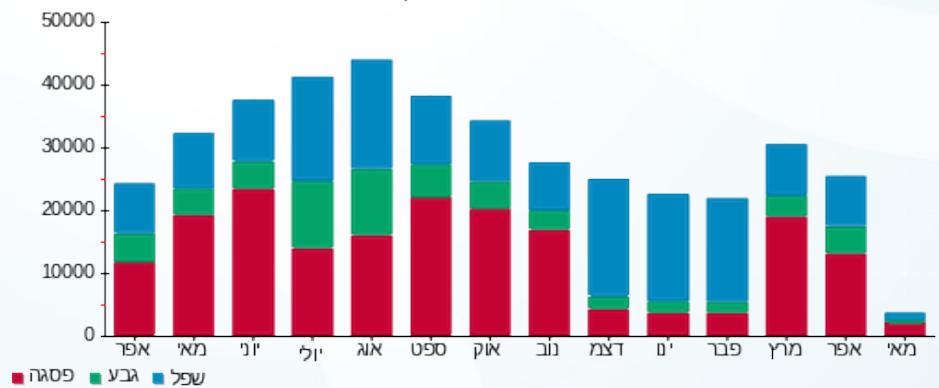

10/06/21 תאריך הפקדה:
 04/05/21 תאריך קריאה נוכחית:
 06/04/21 תאריך קריאה קודמת:

שם דייר: סלטי גן בע"מ
 שם אתר: העוף המעולה
 תאריך כניסה: 04/05/21

לקוח/ה נכבד/ה, אנו מתכבדים להגיש את חישוב צריכת החשמל לתקופה 04/05/21 - 04/05/21:

סלטי גן - 2 - 16045587(0x0)

סוג תעריף	סוג צריכה	קריאה קודמת	קריאה נוכחית	סה"כ צריכה בקוט"ש	מחיר לקוט"ש בא"ג	סה"כ לתשלום
פרטי חשבון עבור תאריכים:						
777	פסגה	04/05/21	04/05/21	5,100.30	43.79	2,233.42 ₪
778	גבע	14,269.41	12,578.58	-1,690.83	36.65	-619.69 ₪
779	שפל	65,921.16	63,919.92	-2,001.24	30.60	-612.38 ₪

סה"כ לדייר:

פסגה	גבע	שפל	סה"כ	שיא ביקוש
5,100.30	-1,690.83	-2,001.24	1,408.23	
2,233.42 ₪	-619.69 ₪	-612.38 ₪	1,001.35 ₪	

סה"כ צריכה
 סה"כ לתשלום

211.60 ₪	תשלום קבוע	
0.00 ₪	תשלום עבור גודל חיבור בKVA (0x0)	
1,212.95 ₪	סה"כ לתשלום	לא כולל מע"מ

התפלגות חיוב בש"ח לפי תע"ז

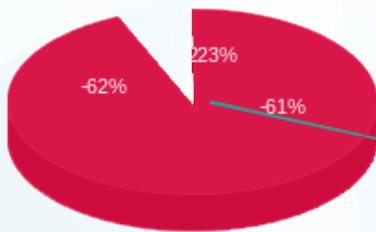

■ פסגה (2,233.42 ₪)
 ■ גבע (-619.69 ₪)
 ■ שפל (-612.38 ₪)

הסטוריית צריכה בקוט"ש

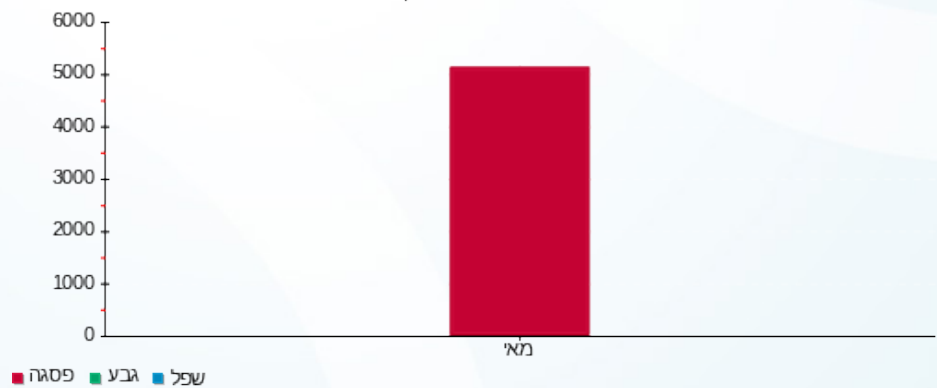

10/06/21 תאריך הפקה:
 04/05/21 תאריך קריאה נוכחית:
 06/04/21 תאריך קריאה קודמת:

שם דייר: פאסטה פיורי חדרי קירור
 שם אתר: העוף המעולה

לקוח/ה נכבד/ה, אנו מתכבדים להגיש את חישוב צריכת החשמל לתקופה 04/05/21 - 06/04/21:

פאסטה פיורי - 4 - 15091602(0x0)

סוג תעריף	סוג צריכה	קריאה קודמת	קריאה נוכחית	סה"כ צריכה בקוט"ש	מחיר לקוט"ש בא"ג	סה"כ לתשלום
		06/04/21	04/05/21			
777	פסגה	257,059.60	265,650.40	8,590.80	43.79	3,761.91 ₪
778	גבע	135,686.80	139,032.40	3,345.60	36.65	1,226.16 ₪
779	שפל	409,305.60	416,244.00	6,938.40	30.60	2,123.15 ₪

סה"כ לדייר:

פסגה	גבע	שפל	סה"כ	שיא ביקוש
8,590.80	3,345.60	6,938.40	18,874.80	52.99
3,761.91 ₪	1,226.16 ₪	2,123.15 ₪	7,111.22 ₪	

סה"כ צריכה
 סה"כ לתשלום

38.02 ₪	תשלום קבוע	
0.00 ₪	תשלום עבור גודל חיבור בKVA (0x0)	
7,149.24 ₪	סה"כ לתשלום	לא כולל מע"מ

התפלגות חיוב בש"ח לפי תעו"ז

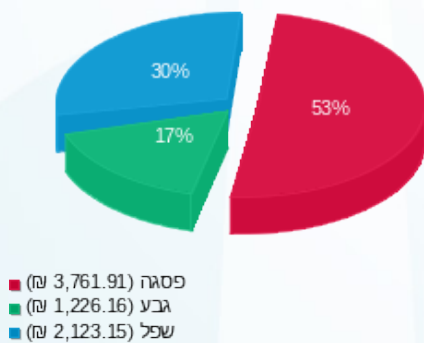

הסטוריית צריכה בקוט"ש

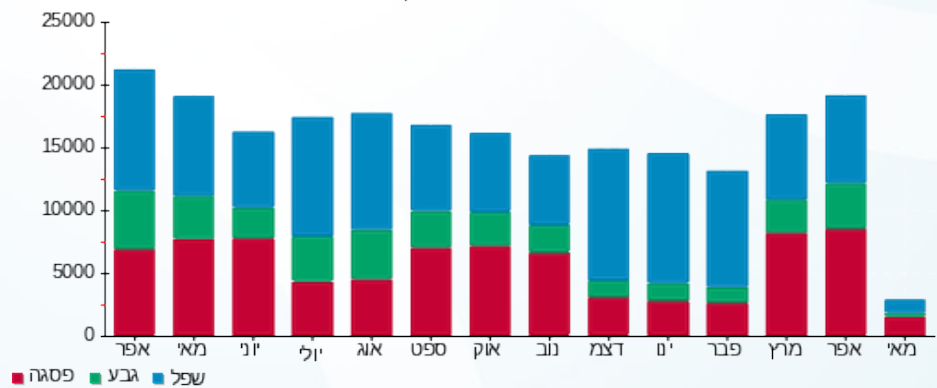



10/06/21 תאריך הפקה:
 04/05/21 תאריך קריאה נוכחית:
 06/04/21 תאריך קריאה קודמת:

שם דייר: פאסטה פיורי משרדים קומה 1
 שם אתר: העוף המעולה

לקוח/ה נכבד/ה, אנו מתכבדים להגיש את חישוב צריכת החשמל לתקופה 04/05/21 - 06/04/21:

ראשי קומה 1 - 15112858 (0x0)

סוג תעריף	סוג צריכה	קריאה קודמת	קריאה נוכחית	סה"כ צריכה בקוט"ש	מחיר לקוט"ש בא"ג	סה"כ לתשלום
פרטי חשבון עבור תאריכים:						
777	פסגה	06/04/21	04/05/21	661.60	43.79	289.71 ₪
778	גבע	7,545.59	7,672.79	127.20	36.65	46.62 ₪
779	שפל	18,539.40	18,791.80	252.40	30.60	77.23 ₪

סה"כ לדייר:

פסגה	גבע	שפל	סה"כ	שיא ביקוש
661.60	127.20	252.40	1,041.20	
289.71 ₪	46.62 ₪	77.23 ₪	413.57 ₪	

סה"כ צריכה
 סה"כ לתשלום

38.02 ₪	תשלום קבוע	
0.00 ₪	תשלום עבור גודל חיבור בKVA (0x0)	
451.59 ₪	סה"כ לתשלום	לא כולל מע"מ

התפלגות חיוב בש"ח לפי תעו"ז

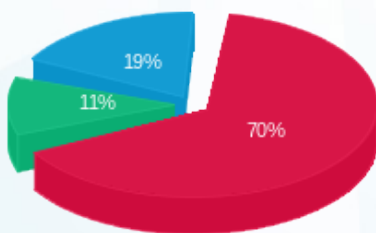

■ פסגה (289.71 ₪)
 ■ גבע (46.62 ₪)
 ■ שפל (77.23 ₪)

הסטוריית צריכה בקוט"ש

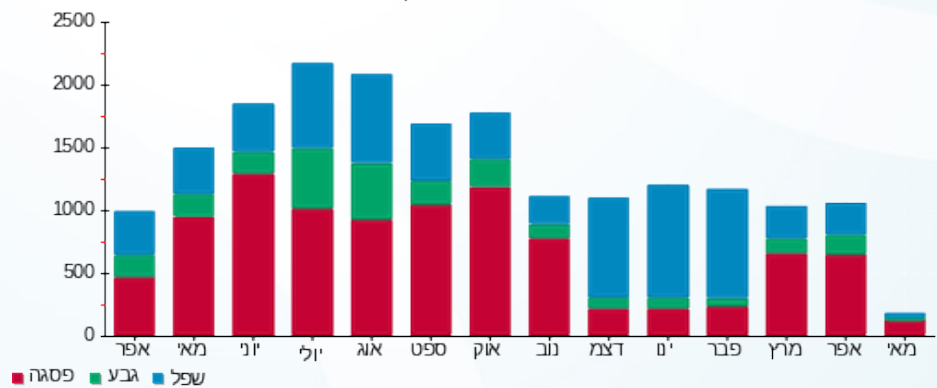



10/06/21 תאריך הפקה:
 04/05/21 תאריך קריאה נוכחית:
 06/04/21 תאריך קריאה קודמת:

שם דייר: פלינט שלמה
 שם אתר: העוף המעולה

לקוח/ה נכבד/ה, אנו מתכבדים להגיש את חישוב צריכת החשמל לתקופה 04/05/21 - 06/04/21:

פלינט שלמה - 3 - 15091585(0x0)

סוג תעריף	סוג צריכה	קריאה קודמת	קריאה נוכחית	סה"כ צריכה בקוט"ש	מחיר לקוט"ש בא"ג	סה"כ לתשלום
פרטי חשבון עבור תאריכים:						
777	פסגה	06/04/21	04/05/21	350.50	43.79	153.48 ₪
778	גבע	9,334.50	9,420.70	86.20	36.65	31.59 ₪
779	שפל	26,931.50	27,141.80	210.30	30.60	64.35 ₪

סה"כ לדייר:

פסגה	גבע	שפל	סה"כ	שיא ביקוש
350.50	86.20	210.30	647.00	69.00
153.48 ₪	31.59 ₪	64.35 ₪	249.43 ₪	

סה"כ צריכה
 סה"כ לתשלום

211.60 ₪	תשלום קבוע	
0.00 ₪	תשלום עבור גודל חיבור בKVA (0x0)	
461.03 ₪	סה"כ לתשלום	לא כולל מע"מ

התפלגות חיוב בש"ח לפי תע"ז

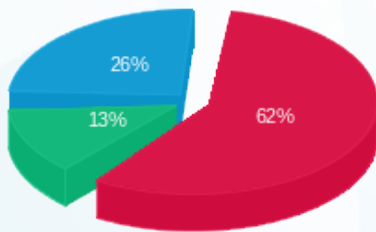

פסגה (153.48 ₪) 62%
 גבע (31.59 ₪) 13%
 שפל (64.35 ₪) 26%

הסטוריית צריכה בקוט"ש

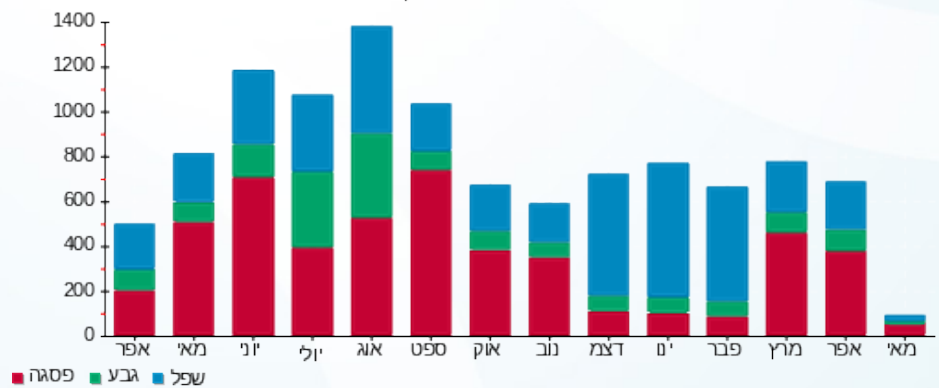

10/06/21 תאריך הפקדה:
 04/05/21 תאריך קריאה נוכחית:
 06/04/21 תאריך קריאה קודמת:

שם דייר: פלינט שלמה
 שם אתר: העוף המעולה
 תאריך כניסה: 04/05/21

לקוח/ה נכבד/ה, אנו מתכבדים להגיש את חישוב צריכת החשמל לתקופה 04/05/21 - 04/05/21:

פלינט שלמה - 3 - 16045587(0x0)

סה"כ לתשלום	מחיר לקוט"ש בא"ג	סה"כ צריכה בקוט"ש	קריאה נוכחית	קריאה קודמת	סוג צריכה	סוג תעריף
			04/05/21	04/05/21	פרטי חשבון עבור תאריכים:	
₪ 61.71	43.79	140.93	5,280.48	5,139.55	פסגה	777
₪ -19.78	36.65	-53.98	3,005.13	3,059.11	גבע	778
₪ -19.08	30.60	-62.35	11,497.89	11,560.24	שפל	779

סה"כ לדייר:

שיא ביקוש	סה"כ	שפל	גבע	פסגה	סה"כ צריכה
	24.60	-62.35	-53.98	140.93	סה"כ לתשלום
	₪ 22.85	₪ -19.08	₪ -19.78	₪ 61.71	

₪ 211.60	תשלום קבוע	
₪ 0.00	תשלום עבור גודל חיבור בKVA (0x0)	
₪ 234.45	סה"כ לתשלום	לא כולל מע"מ

התפלגות חיוב בש"ח לפי תעו"ז

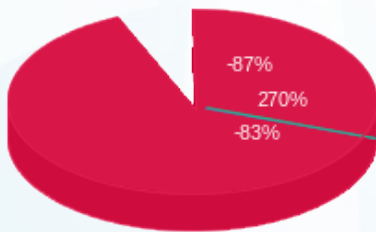

■ פסגה (₪ 61.71)
 ■ גבע (₪ -19.78)
 ■ שפל (₪ -19.08)

הסטוריית צריכה בקוט"ש

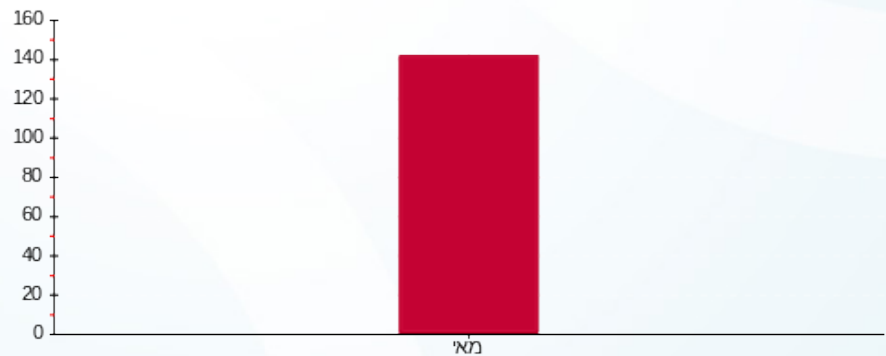

■ פסגה ■ גבע ■ שפל





10/06/21

תאריך הפקה:

שם דייר: פרוז אנד סוויט בע"מ

04/05/21

תאריך קריאה נוכחית:

שם אתר: העוף המעולה

06/04/21

תאריך קריאה קודמת:

לקוח/ה נכבד/ה, אנו מתכבדים להגיש את חישוב צריכת החשמל לתקופה 04/05/21 - 06/04/21:

פרוז אנד סוויט בע"מ - 1 - 15091602(0x0)

סוג תעריף	סוג צריכה	קריאה קודמת	קריאה נוכחית	סה"כ צריכה בקוט"ש	מחיר לקוט"ש בא"ג	סה"כ לתשלום
		06/04/21	04/05/21			
777	פסגה	378,895.00	385,335.00	6,440.00	43.79	2,820.08 ₪
778	גבע	194,437.00	196,991.00	2,554.00	36.65	936.04 ₪
779	שפל	579,619.00	585,112.00	5,493.00	30.60	1,680.86 ₪

סה"כ לדייר:

פסגה	גבע	שפל	סה"כ	שיא ביקוש
6,440.00	2,554.00	5,493.00	14,487.00	39.51
2,820.08 ₪	936.04 ₪	1,680.86 ₪	5,436.98 ₪	

סה"כ צריכה

סה"כ לתשלום

211.60 ₪	תשלום קבוע	
0.00 ₪	תשלום עבור גודל חיבור בKVA (0x0)	
5,648.58 ₪	סה"כ לתשלום	לא כולל מע"מ

התפלגות חיוב בש"ח לפי תעו"ז

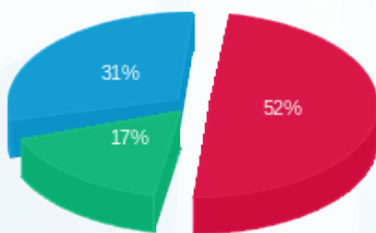

- פסגה (2,820.08 ₪) - 52%
- גבע (936.04 ₪) - 17%
- שפל (1,680.86 ₪) - 31%

הסטוריית צריכה בקוט"ש

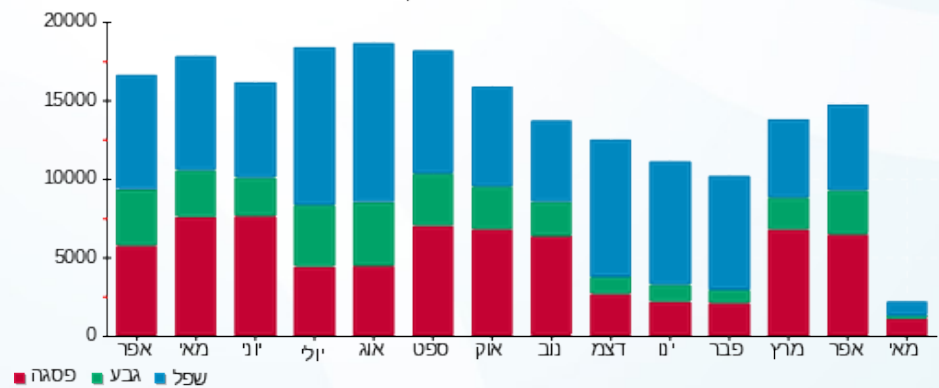



10/06/21 תאריך הפקה:
 04/05/21 תאריך קריאה נוכחית:
 06/04/21 תאריך קריאה קודמת:

שם דייר: פרז אנד סוויט בע"מ משרדים
 שם אתר: העוף המעולה

לקוח/ה נכבד/ה, אנו מתכבדים להגיש את חישוב צריכת החשמל לתקופה 04/05/21 - 06/04/21:

פרז אנד סוויט בע"מ משרדים - 3 - 19051861(0x0)

סה"כ לתשלום	מחיר לקוט"ש בא"ג	סה"כ צריכה בקוט"ש	קריאה נוכחית	קריאה קודמת	סוג צריכה	סוג תעריף
			04/05/21	06/04/21		פרטי חשבון עבור תאריכים:
1,164.86 ₪	43.79	2,660.10	24,583.40	21,923.30	פסגה	777
306.72 ₪	36.65	836.90	8,960.00	8,123.10	גבע	778
565.21 ₪	30.60	1,847.10	32,555.50	30,708.40	שפל	779

סה"כ לדייר:

שיא ביקוש	סה"כ	שפל	גבע	פסגה
19.93	5,344.10	1,847.10	836.90	2,660.10
	2,036.79 ₪	565.21 ₪	306.72 ₪	1,164.86 ₪

סה"כ צריכה
 סה"כ לתשלום

211.60 ₪	תשלום קבוע	
0.00 ₪	תשלום עבור גודל חיבור בKVA (0x0)	
2,248.39 ₪	סה"כ לתשלום	לא כולל מע"מ

התפלגות חיוב בש"ח לפי תעו"ז

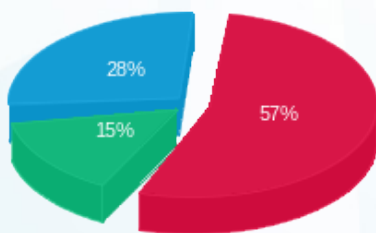

■ פסגה (1,164.86 ₪)
 ■ גבע (306.72 ₪)
 ■ שפל (565.21 ₪)

הסטוריית צריכה בקוט"ש

