



13/06/21 תאריך הפקה:
 31/05/21 תאריך קריאה נוכחית:
 01/05/21 תאריך קריאה קודמת:

שם דייר: ד - גאנו קובי
 שם אתר: עין המפרץ

לקוח/ה נכבד/ה, אנו מתכבדים להגיש את חישוב צריכת החשמל לתקופה 01/05/21 - 31/05/21:

גאנו קובי - 1 - 19051984(0x0)

סוג תעריף	סוג צריכה	קריאה קודמת	קריאה נוכחית	סה"כ צריכה בקוט"ש	מחיר לקוט"ש בא"ג	סה"כ לתשלום
פרטי חשבון עבור תאריכים:		01/05/21	31/05/21			
767		17,297.30	17,850.40	553.10	43.30	239.49 ₪

סה"כ לדייר:

שיא ביקוש	סה"כ
	553.10
	239.49 ₪

תשלום קבוע	תשלום עבור גודל חיבור בKVA (0x0)	סה"כ לתשלום	לא כולל מע"מ
21.03 ₪	0.00 ₪	260.52 ₪	

התפלגות חיוב בש"ח לפי תעו"ז

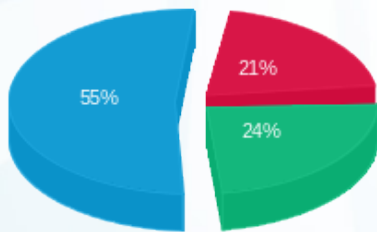

- פסגה (50.01 ₪) - 21%
- גבע (58.67 ₪) - 24%
- שפל (130.81 ₪) - 55%

הסטוריית צריכה בקוט"ש

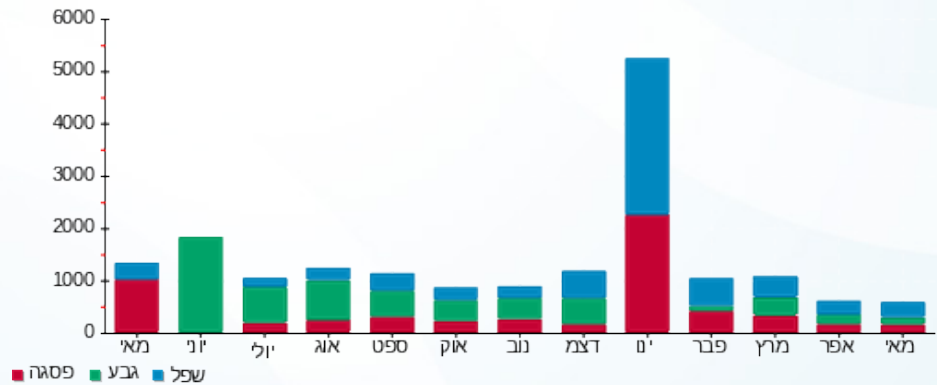

13/06/21 תאריך הפקה:
 31/05/21 תאריך קריאה נוכחית:
 01/05/21 תאריך קריאה קודמת:

שם דייר: ד - אביב שרון
 שם אתר: עין המפרץ

לקוח/ה נכבד/ה, אנו מתכבדים להגיש את חישוב צריכת החשמל לתקופה 01/05/21 - 31/05/21:

אביב שרון - 1 - 19051988(0x0)

סוג תעריף	סוג צריכה	קריאה קודמת	קריאה נוכחית	סה"כ צריכה בקוט"ש	מחיר לקוט"ש בא"ג	סה"כ לתשלום
פרטי חשבון עבור תאריכים:		01/05/21	31/05/21	445.45	43.30	192.88 ₪
767		11,400.00	11,845.45			

ד - אביב שרון - 2 - 19051988(0x0)

סוג תעריף	סוג צריכה	קריאה קודמת	קריאה נוכחית	סה"כ צריכה בקוט"ש	מחיר לקוט"ש בא"ג	סה"כ לתשלום
פרטי חשבון עבור תאריכים:		01/05/21	31/05/21	295.20	43.30	127.82 ₪
767		6,108.15	6,403.35			

ד - אביב שרון - 3 - 19051988(0x0)

סוג תעריף	סוג צריכה	קריאה קודמת	קריאה נוכחית	סה"כ צריכה בקוט"ש	מחיר לקוט"ש בא"ג	סה"כ לתשלום
פרטי חשבון עבור תאריכים:		01/05/21	31/05/21	125.05	43.30	54.15 ₪
767		2,204.35	2,329.40			

סה"כ לדייר:

שיא ביקוש	סה"כ
	865.70
	374.85 ₪

תשלום קבוע	תשלום עבור גודל חיבור בKVA (0x0)	סה"כ לתשלום	לא כולל מע"מ
21.03 ₪	0.00 ₪	395.88 ₪	

התפלגות חיוב בש"ח לפי תע"ז

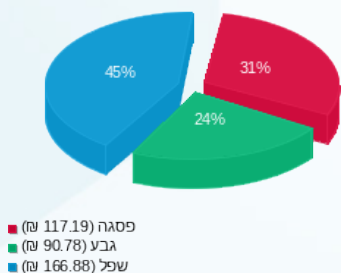

הסטוריית צריכה בקוט"ש

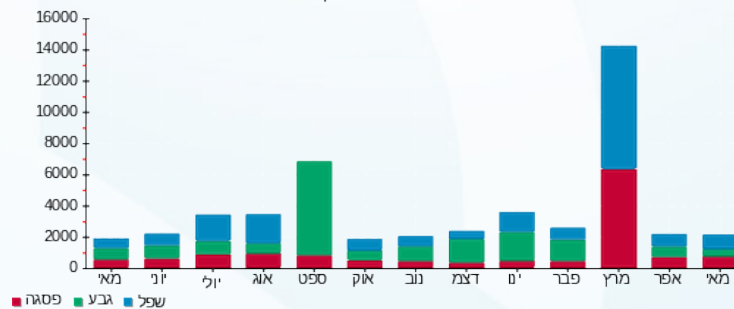



13/06/21

תאריך הפקה:

שם דייר: ד - אבני עלית ושלומי

31/05/21

תאריך קריאה נוכחית:

שם אתר: עין המפרץ

01/05/21

תאריך קריאה קודמת:

לקוח/ה נכבד/ה, אנו מתכבדים להגיש את חישוב צריכת החשמל לתקופה 01/05/21 - 31/05/21:

ד - אבני עלית ושלומי - 1 - 70058622(0x0)

סוג תעריף	סוג צריכה	קריאה קודמת	קריאה נוכחית	סה"כ צריכה בקוט"ש	מחיר לקוט"ש בא"ג	סה"כ לתשלום
פרטי חשבון עבור תאריכים:						
767		01/05/21	31/05/21	1,130.24	43.30	489.39 ₪

סה"כ לדייר:

שיא ביקוש	סה"כ
9.94	1,130.24
	489.39 ₪

21.03 ₪	תשלום קבוע	
0.00 ₪	תשלום עבור גודל חיבור בKVA (0x0)	
510.42 ₪	סה"כ לתשלום	לא כולל מע"מ

התפלגות חיוב בש"ח לפי תעו"ז

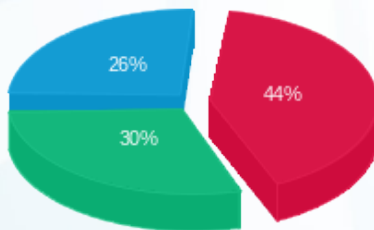

פסגה (213.62 ₪) 44%
 גבע (148.14 ₪) 30%
 שפל (127.63 ₪) 26%

הסטוריית צריכה בקוט"ש

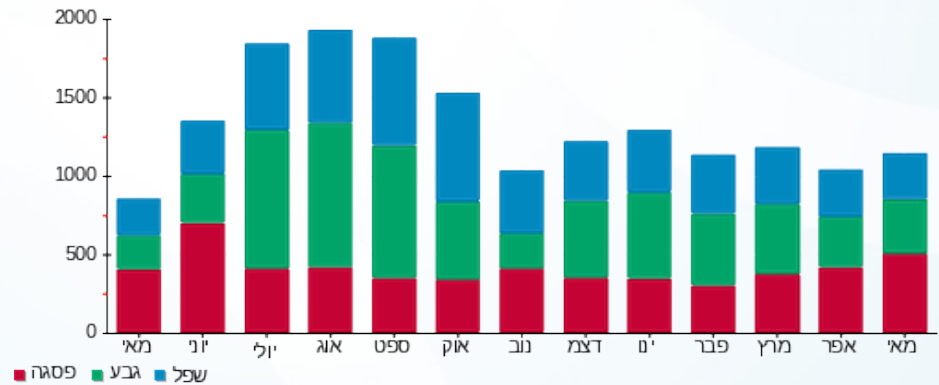

13/06/21 תאריך הפקה:
 31/05/21 תאריך קריאה נוכחית:
 01/05/21 תאריך קריאה קודמת:

שם דייר: ד - אברמוביץ דגנית ואסף
 שם אתר: עין המפרץ

לקוח/ה נכבד/ה, אנו מתכבדים להגיש את חישוב צריכת החשמל לתקופה 01/05/21 - 31/05/21:

ד - אברמוביץ דגנית ואסף - 1 - 70039074(0x0)

סוג תעריף	סוג צריכה	קריאה קודמת	קריאה נוכחית	סה"כ צריכה בקוט"ש	מחיר לקוט"ש בא"ג	סה"כ לתשלום
פרטי חשבון עבור תאריכים:		01/05/21	31/05/21			
767		150,645.36	151,314.39	669.03	43.30	289.69 ₪

סה"כ לדייר:

שיא ביקוש	סה"כ
7.96	669.03
	289.69 ₪

21.03 ₪	תשלום קבוע	
0.00 ₪	תשלום עבור גודל חיבור בKVA (0x0)	
310.72 ₪	סה"כ לתשלום	לא כולל מע"מ

התפלגות חיוב בש"ח לפי תעו"ז

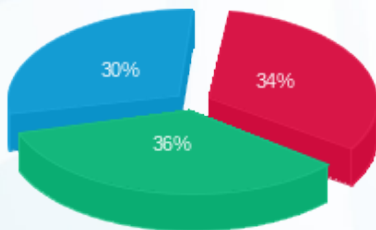

פסגה (97.36 ₪) ■
 גבע (104.87 ₪) ■
 שפל (87.47 ₪) ■

הסטוריית צריכה בקוט"ש

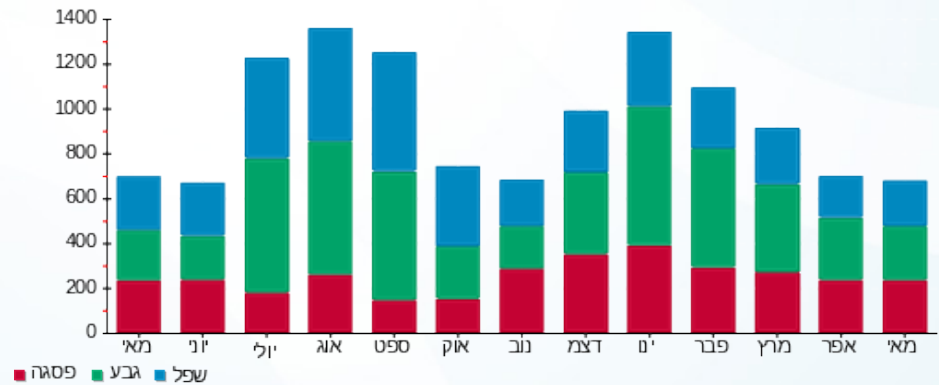

13/06/21 תאריך הפקה:
 31/05/21 תאריך קריאה נוכחית:
 01/05/21 תאריך קריאה קודמת:

שם דייר: ד - אגם שמואל (פינה)
 שם אתר: עין המפרץ

לקוח/ה נכבד/ה, אנו מתכבדים להגיש את חישוב צריכת החשמל לתקופה 01/05/21 - 31/05/21:

ד - אגם שמואל (פינה) - 1 - 81025688(0x0)

סוג תעריף	סוג צריכה	קריאה קודמת	קריאה נוכחית	סה"כ צריכה בקוט"ש	מחיר לקוט"ש בא"ג	סה"כ לתשלום
פרטי חשבון עבור תאריכים:		01/05/21	31/05/21			
767		43,481.98	44,007.83	525.85	43.30	227.69 ₪

סה"כ לדייר:

שיא ביקוש	סה"כ
	525.85
	227.69 ₪

21.03 ₪	תשלום קבוע	
0.00 ₪	תשלום עבור גודל חיבור בKVA (0x0)	
248.72 ₪	סה"כ לתשלום	לא כולל מע"מ

התפלגות חיוב בש"ח לפי תעו"ז

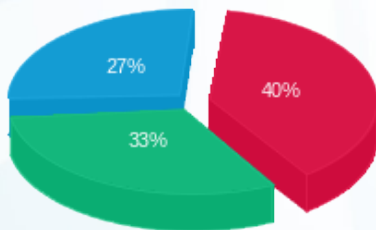

פסגה (91.91 ₪)
 גבע (74.15 ₪)
 שפל (61.63 ₪)

הסטוריית צריכה בקוט"ש

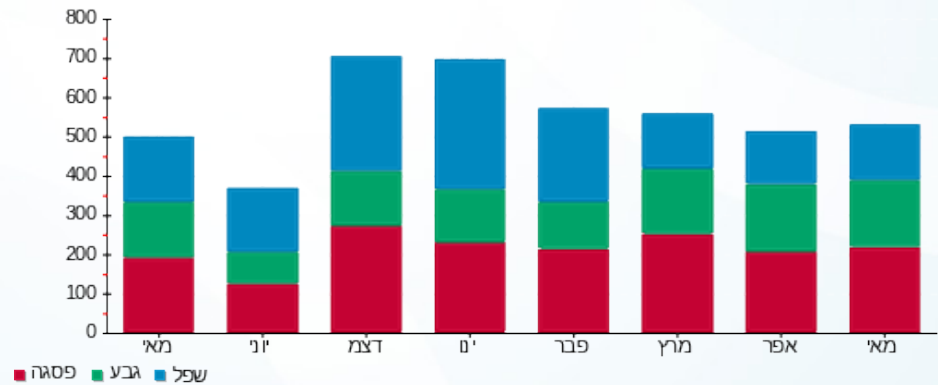

13/06/21 תאריך הפקה:
 31/05/21 תאריך קריאה נוכחית:
 01/05/21 תאריך קריאה קודמת:

שם דייר: ד - אדיב אילת
 שם אתר: עין המפרץ

לקוח/ה נכבד/ה, אנו מתכבדים להגיש את חישוב צריכת החשמל לתקופה 01/05/21 - 31/05/21:

ד - אדיב אילת - 3 - (0x0)70013644

סוג תעריף	סוג צריכה	קריאה קודמת	קריאה נוכחית	סה"כ צריכה בקוט"ש	מחיר לקוט"ש בא"ג	סה"כ לתשלום
פרטי חשבון עבור תאריכים:		01/05/21	31/05/21			
767		1,166,258.96	1,166,617.55	358.59	43.30	155.27 ₪

סה"כ לדייר:

שיא ביקוש	סה"כ
	358.59
	155.27 ₪

תשלום קבוע	תשלום עבור גודל חיבור בKVA (0x0)	סה"כ לתשלום	לא כולל מע"מ
21.03 ₪	0.00 ₪	176.30 ₪	

התפלגות חיוב בש"ח לפי תעו"ז

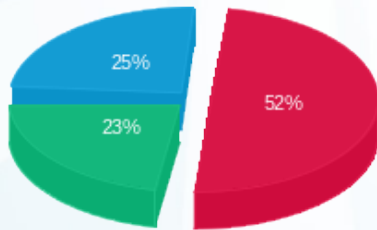

פסגה (80.84 ₪)
 גבע (35.42 ₪)
 שפל (39.00 ₪)

הסטוריית צריכה בקוט"ש

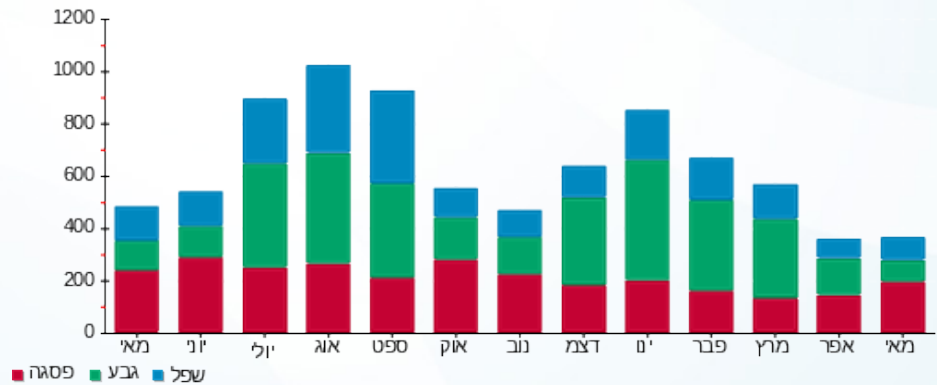

13/06/21 תאריך הפקה:
 31/05/21 תאריך קריאה נוכחית:
 01/05/21 תאריך קריאה קודמת:

שם דייר: ד - אדיב עידן
 שם אתר: עין המפרץ

לקוח/ה נכבד/ה, אנו מתכבדים להגיש את חישוב צריכת החשמל לתקופה 01/05/21 - 31/05/21:

ד - אדיב עידן - 1 - 81026464(0x0)

סוג תעריף	סוג צריכה	קריאה קודמת	קריאה נוכחית	סה"כ צריכה בקוט"ש	מחיר לקוט"ש בא"ג	סה"כ לתשלום
פרטי חשבון עבור תאריכים:		01/05/21	31/05/21			
767		11,723.06	11,956.26	233.20	43.30	100.98 ₪

סה"כ לדיר:

שיא ביקוש	סה"כ
	233.20
	100.98 ₪

21.03 ₪	תשלום קבוע	
0.00 ₪	תשלום עבור גודל חיבור בKVA (0x0)	
122.01 ₪	סה"כ לתשלום	לא כולל מע"מ

התפלגות חיוב בש"ח לפי תעו"ז

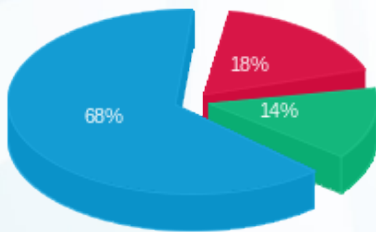

פסגה (18.03 ₪)
 גבע (13.96 ₪)
 שפל (68.98 ₪)

הסטוריית צריכה בקוט"ש

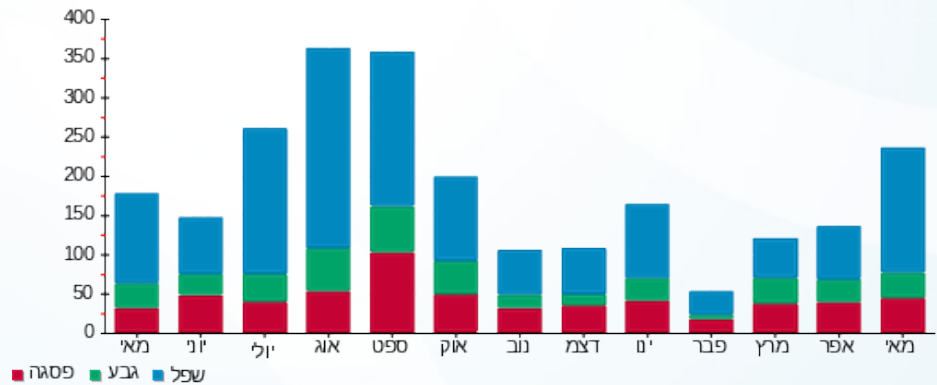



13/06/21 תאריך הפקה:
 31/05/21 תאריך קריאה נוכחי:
 01/05/21 תאריך קריאה קודמת:

שם דייר: ד - אהרון מיכל
 שם אתר: עין המפרץ

לקוח/ה נכבד/ה, אנו מתכבדים להגיש את חישוב צריכת החשמל לתקופה 01/05/21 - 31/05/21:

ד - אהרון מיכל - 1 - 17312580(0x0)

סוג תעריף	סוג צריכה	קריאה קודמת	קריאה נוכחית	סה"כ צריכה בקוט"ש	מחיר לקוט"ש בא"ג	סה"כ לתשלום
			31/05/21	01/05/21	פרטי חשבון עבור תאריכים:	
767		3,513.80	3,513.80	0.00	43.30	0.00 ₪

סה"כ לדייר:

שיא ביקוש	סה"כ
	0.00
	0.00 ₪

21.03 ₪	תשלום קבוע	
0.00 ₪	תשלום עבור גודל חיבור בKVA (0x0)	
21.03 ₪	סה"כ לתשלום	לא כולל מע"מ

התפלגות חיוב בש"ח לפי תעו"ז

הסטוריית צריכה בקוט"ש

פסגה (0.00 ₪) ■
 גבע (0.00 ₪) ■
 שפל (0.00 ₪) ■

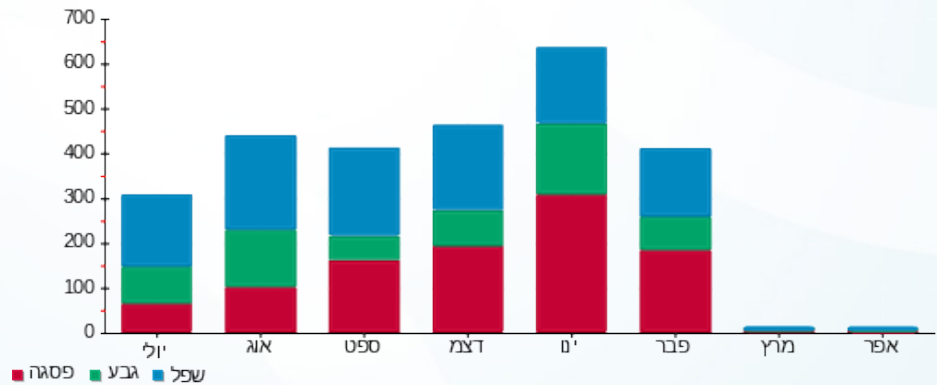



13/06/21

תאריך הפקה:

שם דייר: ד - אהרונ רונת (גורן)

31/05/21

תאריך קריאה נוכחי:

שם אתר: עין המפרץ

01/05/21

תאריך קריאה קודמת:

לקוח/ה נכבד/ה, אנו מתכבדים להגיש את חישוב צריכת החשמל לתקופה 01/05/21 - 31/05/21:

אהרונ רונת (גורן) - 1 - 81025362(0x0)

סוג תעריף	סוג צריכה	קריאה קודמת	קריאה נוכחית	סה"כ צריכה בקוט"ש	מחיר לקוט"ש בא"ג	סה"כ לתשלום
פרטי חשבון עבור תאריכים:		01/05/21	31/05/21			
767		77,491.66	77,939.08	447.42	43.30	193.73 ₪

סה"כ לדייר:

סה"כ	שיא ביקוש
447.42	4.03
193.73 ₪	

21.03 ₪	תשלום קבוע	
0.00 ₪	תשלום עבור גודל חיבור בKVA (0x0)	
214.76 ₪	סה"כ לתשלום	לא כולל מע"מ

התפלגות חיוב בש"ח לפי תעו"ז

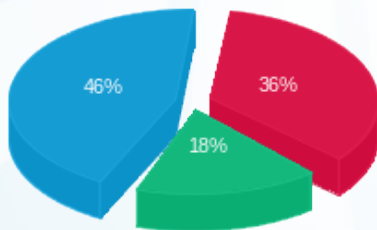

פסגה (₪ 69.71)
 גבע (₪ 34.50)
 שפל (₪ 89.52)

הסטוריית צריכה בקוט"ש

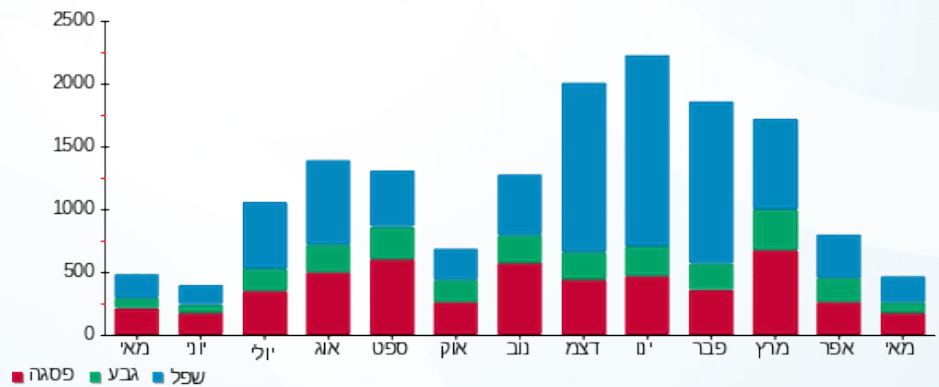

13/06/21 תאריך הפקה:
 31/05/21 תאריך קריאה נוכחית:
 01/05/21 תאריך קריאה קודמת:

שם דייר: ד - אופיר סיגל
 שם אתר: עין המפרץ

לקוח/ה נכבד/ה, אנו מתכבדים להגיש את חישוב צריכת החשמל לתקופה 01/05/21 - 31/05/21:

ד - אופיר סיגל - 1 - 81025227(0x0)

סוג תעריף	סוג צריכה	קריאה קודמת	קריאה נוכחית	סה"כ צריכה בקוט"ש	מחיר לקוט"ש בא"ג	סה"כ לתשלום
פרטי חשבון עבור תאריכים:		01/05/21	31/05/21			
767		59,517.38	60,128.33	610.96	43.30	264.54 ₪

סה"כ לדייר:

סה"כ	שיא ביקוש
610.96	5.36
264.54 ₪	

21.03 ₪	תשלום קבוע	
0.00 ₪	תשלום עבור גודל חיבור בKVA (0x0)	
285.57 ₪	סה"כ לתשלום	לא כולל מע"מ

התפלגות חיוב בש"ח לפי תעו"ז

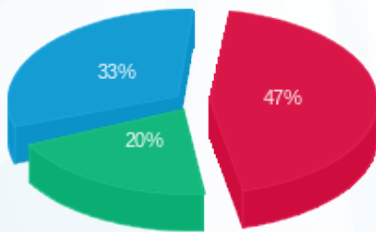

פסגה (124.56 ₪) ■
 גבע (53.79 ₪) ■
 שפל (86.19 ₪) ■

הסטוריית צריכה בקוט"ש

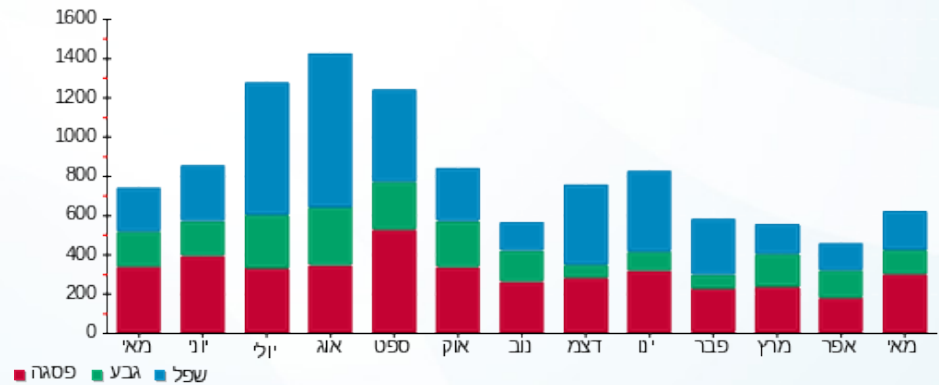

13/06/21 תאריך הפקה:
 31/05/21 תאריך קריאה נוכחית:
 01/05/21 תאריך קריאה קודמת:

שם דייר: ד - אופיר עדית
 שם אתר: עין המפרץ

לקוח/ה נכבד/ה, אנו מתכבדים להגיש את חישוב צריכת החשמל לתקופה 01/05/21 - 31/05/21:

ד - אופיר עדית - 3 - 19093211(0x0)

סוג תעריף	סוג צריכה	קריאה קודמת	קריאה נוכחית	סה"כ צריכה בקוט"ש	מחיר לקוט"ש בא"ג	סה"כ לתשלום
פרטי חשבון עבור תאריכים:		01/05/21	31/05/21			
767		2,477.60	2,655.08	177.48	43.30	76.85 ₪

סה"כ לדייר:

שיא ביקוש	סה"כ
15.76	177.48
	76.85 ₪

תשלום קבוע	תשלום עבור גודל חיבור בKVA (0x0)	סה"כ לתשלום	לא כולל מע"מ
21.03 ₪	0.00 ₪	97.88 ₪	

התפלגות חיוב בש"ח לפי תעו"ז

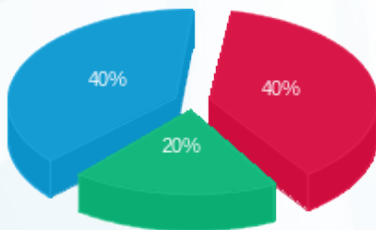

פסגה (30.68 ₪)
 גבע (15.35 ₪)
 שפל (30.82 ₪)

הסטוריית צריכה בקוט"ש

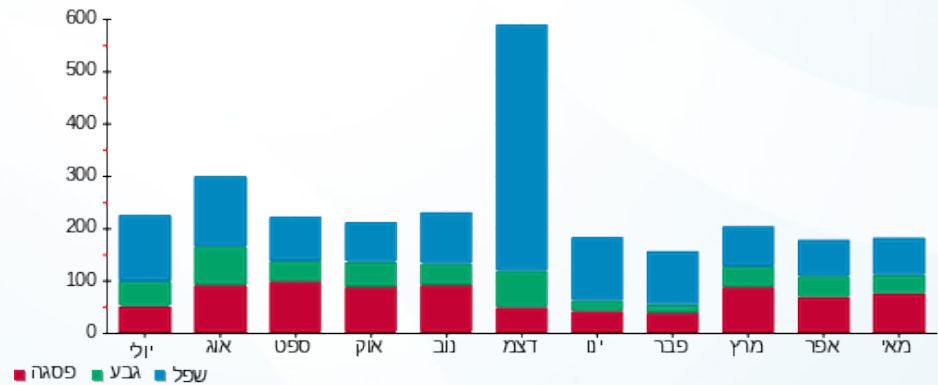

13/06/21 תאריך הפקה:
 31/05/21 תאריך קריאה נוכחית:
 01/05/21 תאריך קריאה קודמת:

שם דייר: ד - אורין מולד
 שם אתר: עין המפרץ

לקוח/ה נכבד/ה, אנו מתכבדים להגיש את חישוב צריכת החשמל לתקופה 01/05/21 - 31/05/21:

ד - אורין מולד - 1 - 70000408(0x0)

סוג תעריף	סוג צריכה	קריאה קודמת	קריאה נוכחית	סה"כ צריכה בקוט"ש	מחיר לקוט"ש בא"ג	סה"כ לתשלום
פרטי חשבון עבור תאריכים:		01/05/21	31/05/21			
767		11,633.93	11,643.22	9.29	43.30	4.02 ₪

סה"כ לדייר:

שיא ביקוש	סה"כ
	9.29
	4.02 ₪

21.03 ₪	תשלום קבוע	
0.00 ₪	תשלום עבור גודל חיבור בKVA (0x0)	
25.05 ₪	סה"כ לתשלום	לא כולל מע"מ

התפלגות חיוב בש"ח לפי תעו"ז

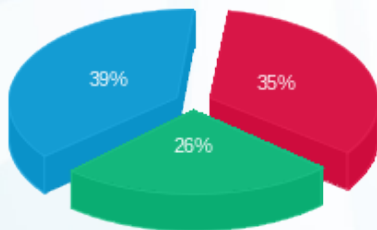

פסגה (1.40 ₪) ■
 גבע (1.06 ₪) ■
 שפל (1.57 ₪) ■

הסטוריית צריכה בקוט"ש

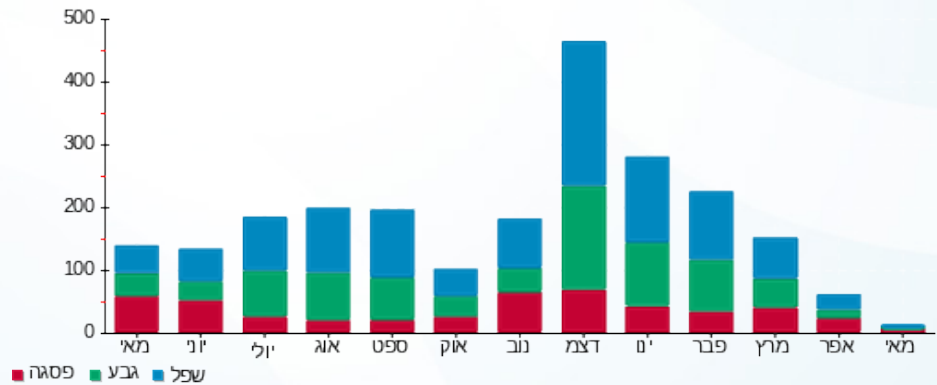

13/06/21 תאריך הפקה:
 31/05/21 תאריך קריאה נוכחית:
 01/05/21 תאריך קריאה קודמת:

שם דייר: ד - אורן-מולד כרמית
 שם אתר: עין המפרץ

לקוח/ה נכבד/ה, אנו מתכבדים להגיש את חישוב צריכת החשמל לתקופה 01/05/21 - 31/05/21:

ד - אורן-מולד כרמית - 1 - (0x0)70038005

סוג תעריף	סוג צריכה	קריאה קודמת	קריאה נוכחית	סה"כ צריכה בקוט"ש	מחיר לקוט"ש בא"ג	סה"כ לתשלום
פרטי חשבון עבור תאריכים:		01/05/21	31/05/21			
767		122,381.36	122,763.40	382.04	43.30	165.42 ₪

סה"כ לדייר:

שיא ביקוש	סה"כ
7.05	382.04
	165.42 ₪

21.03 ₪	תשלום קבוע	
0.00 ₪	תשלום עבור גודל חיבור ב-KVA (0x0)	
186.45 ₪	סה"כ לתשלום	לא כולל מע"מ

התפלגות חיוב בש"ח לפי תעו"ז

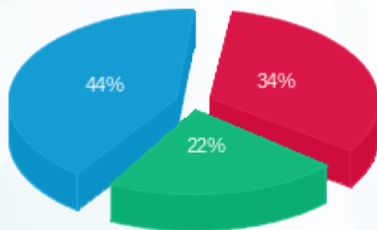

פסגה (₪ 56.12)
 גבע (₪ 37.11)
 שפל (₪ 72.20)

הסטוריית צריכה בקוט"ש

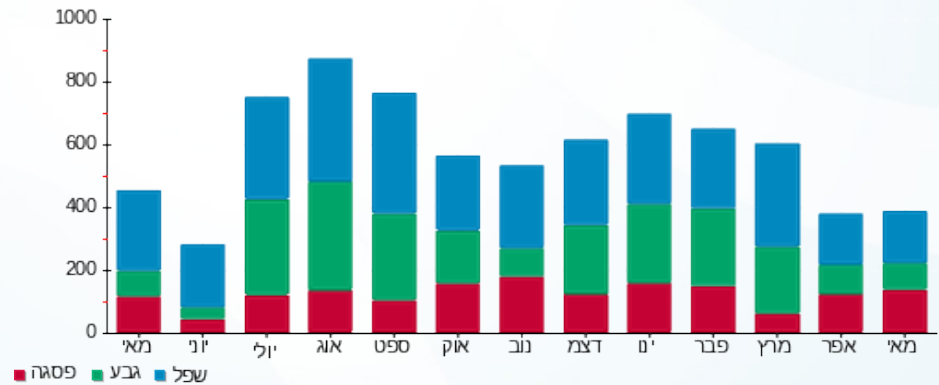

13/06/21 תאריך הפקה:
 31/05/21 תאריך קריאה נוכחי:
 01/05/21 תאריך קריאה קודמת:

שם דייר: ד - אושרית אבוחצירא
 שם אתר: עין המפרץ

לקוח/ה נכבד/ה, אנו מתכבדים להגיש את חישוב צריכת החשמל לתקופה 01/05/21 - 31/05/21:

ד - אושרית אבוחצירא - 1 - 17312817(0x0)

סוג תעריף	סוג צריכה	קריאה קודמת	קריאה נוכחית	סה"כ צריכה בקוט"ש	מחיר לקוט"ש בא"ג	סה"כ לתשלום
פרטי חשבון עבור תאריכים:		01/05/21	31/05/21			
767		13,355.60	14,320.10	964.50	43.30	417.63 ₪

סה"כ לדייר:

סה"כ	שיא ביקוש
964.50	13.10
417.63 ₪	

21.03 ₪	תשלום קבוע	
0.00 ₪	תשלום עבור גודל חיבור ב KVA (0x0)	
438.66 ₪	סה"כ לתשלום	לא כולל מע"מ

התפלגות חיוב בש"ח לפי תעו"ז

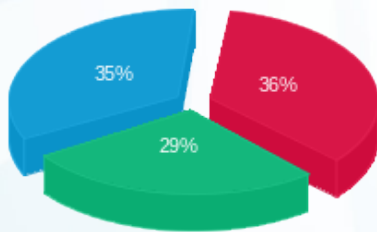

פסגה (151.90 ₪) ■
 גבע (119.29 ₪) ■
 שפל (146.44 ₪) ■

הסטוריית צריכה בקוט"ש

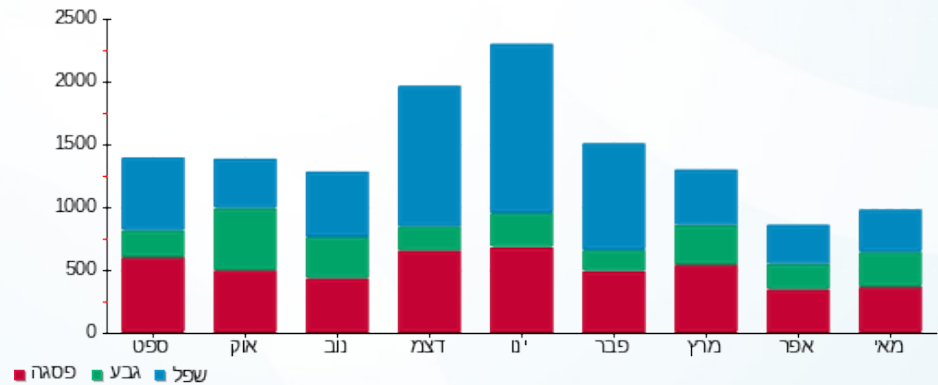

13/06/21 תאריך הפקה:
 31/05/21 תאריך קריאה נוכחית:
 01/05/21 תאריך קריאה קודמת:

שם דייר: ד - אטד זיו ואליסון
 שם אתר: עין המפרץ

לקוח/ה נכבד/ה, אנו מתכבדים להגיש את חישוב צריכת החשמל לתקופה 01/05/21 - 31/05/21:

ד - אטד זיו ואליסון - 1 - 70030010 (0x0)

סוג תעריף	סוג צריכה	קריאה קודמת	קריאה נוכחית	סה"כ צריכה בקוט"ש	מחיר לקוט"ש בא"ג	סה"כ לתשלום
פרטי חשבון עבור תאריכים:		01/05/21	31/05/21			
767		97,425.40	97,718.79	293.39	43.30	127.04 ₪

סה"כ לדייר:

שיא ביקוש	סה"כ
5.61	293.39
	127.04 ₪

21.03 ₪	תשלום קבוע	
0.00 ₪	תשלום עבור גודל חיבור בKVA (0x0)	
148.07 ₪	סה"כ לתשלום	לא כולל מע"מ

התפלגות חיוב בש"ח לפי תעו"ז

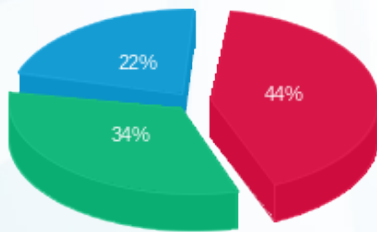

פסגה (55.78 ₪) ■
 גבע (43.01 ₪) ■
 שפל (28.24 ₪) ■

הסטוריית צריכה בקוט"ש

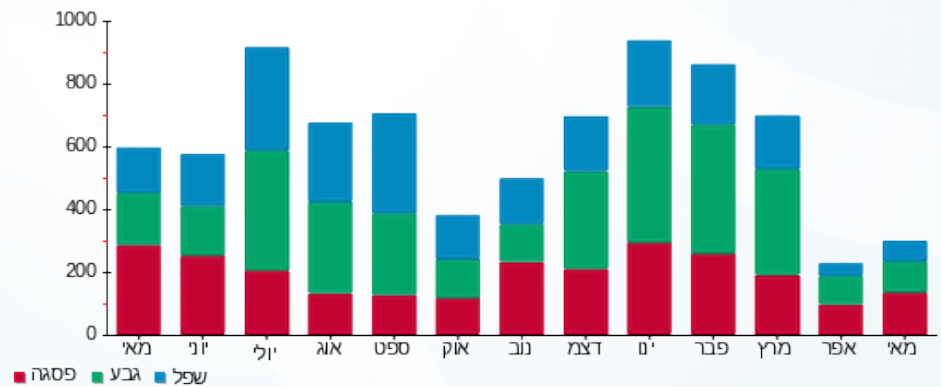

13/06/21 תאריך הפקה:
 31/05/21 תאריך קריאה נוכחית:
 01/05/21 תאריך קריאה קודמת:

שם דייר: ד - אטד מרב ודניאל מלמד חדש
 שם אתר: עין המפרץ

לקוח/ה נכבד/ה, אנו מתכבדים להגיש את חישוב צריכת החשמל לתקופה 01/05/21 - 31/05/21:

ד - אטד מרב ודניאל מלמד - 1 - 18110004(0x0)

סוג תעריף	סוג צריכה	קריאה קודמת	קריאה נוכחית	סה"כ צריכה בקוט"ש	מחיר לקוט"ש בא"ג	סה"כ לתשלום
פרטי חשבון עבור תאריכים:		01/05/21	31/05/21			
767		10,133.40	10,871.00	737.60	43.30	319.38 ₪

סה"כ לדייר:

שיא ביקוש	סה"כ
7.67	737.60
	319.38 ₪

21.03 ₪	תשלום קבוע	
0.00 ₪	תשלום עבור גודל חיבור בKVA (0x0)	
340.41 ₪	סה"כ לתשלום	לא כולל מע"מ

התפלגות חיוב בש"ח לפי תעו"ז

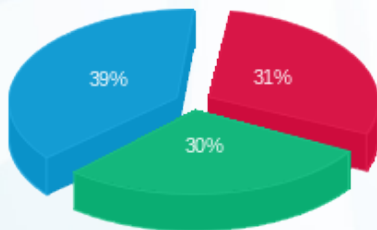

פסגה (₪ 97.43)
 גבע (₪ 96.26)
 שפל (₪ 125.70)

הסטוריית צריכה בקוט"ש

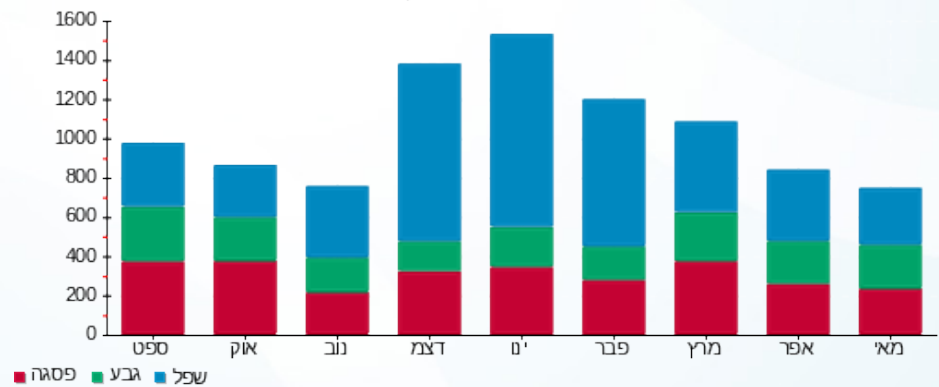

13/06/21 תאריך הפקה:
 31/05/21 תאריך קריאה נוכחית:
 01/05/21 תאריך קריאה קודמת:

שם דייר: ד - אידלמן דומיניק ועזרא
 שם אתר: עין המפרץ

לקוח/ה נכבד/ה, אנו מתכבדים להגיש את חישוב צריכת החשמל לתקופה 01/05/21 - 31/05/21:

ד - אידלמן דומיניק ועזרא - 1 - 81024695(0x0)

סוג תעריף	סוג צריכה	קריאה קודמת	קריאה נוכחית	סה"כ צריכה בקוט"ש	מחיר לקוט"ש בא"ג	סה"כ לתשלום
פרטי חשבון עבור תאריכים:		01/05/21	31/05/21			
767		96,382.95	96,409.68	26.73	43.30	11.57 ₪

סה"כ לדייר:

סה"כ	שיא ביקוש
26.73	1.25
11.57 ₪	

21.03 ₪	תשלום קבוע	
0.00 ₪	תשלום עבור גודל חיבור בKVA (0x0)	
32.60 ₪	סה"כ לתשלום	לא כולל מע"מ

התפלגות חיוב בש"ח לפי תעו"ז

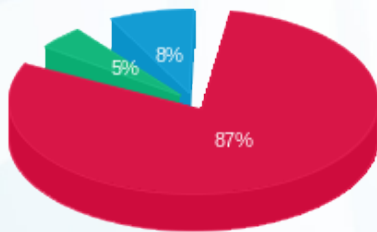

פסגה (10.09 ₪)
 גבע (0.53 ₪)
 שפל (0.96 ₪)

הסטוריית צריכה בקוט"ש

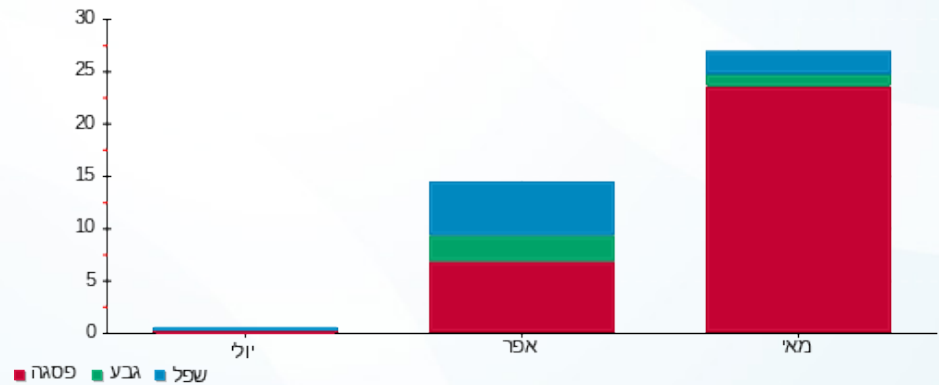



13/06/21 תאריך הפקה:
 31/05/21 תאריך קריאה נוכחית:
 01/05/21 תאריך קריאה קודמת:

שם דייר: ד - איל מולד
 שם אתר: עין המפרץ

לקוח/ה נכבד/ה, אנו מתכבדים להגיש את חישוב צריכת החשמל לתקופה 01/05/21 - 31/05/21:

ד - איל מולד - 3 - 70062102 (0x0)

סוג תעריף	סוג צריכה	קריאה קודמת	קריאה נוכחית	סה"כ צריכה בקוט"ש	מחיר לקוט"ש בא"ג	סה"כ לתשלום
פרטי חשבון עבור תאריכים:		01/05/21	31/05/21			
767		96,438.67	96,802.59	363.92	43.30	157.58 ₪

סה"כ לדייר:

שיא ביקוש	סה"כ
	363.92
	157.58 ₪

תשלום קבוע	תשלום עבור גודל חיבור בKVA (0x0)	סה"כ לתשלום	לא כולל מע"מ
21.03 ₪	0.00 ₪	178.61 ₪	

התפלגות חיוב בש"ח לפי תעו"ז

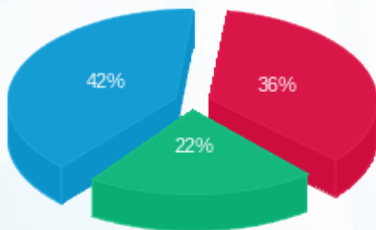

פסגה (57.49 ₪)
 גבע (34.59 ₪)
 שפל (65.49 ₪)

הסטוריית צריכה בקוט"ש

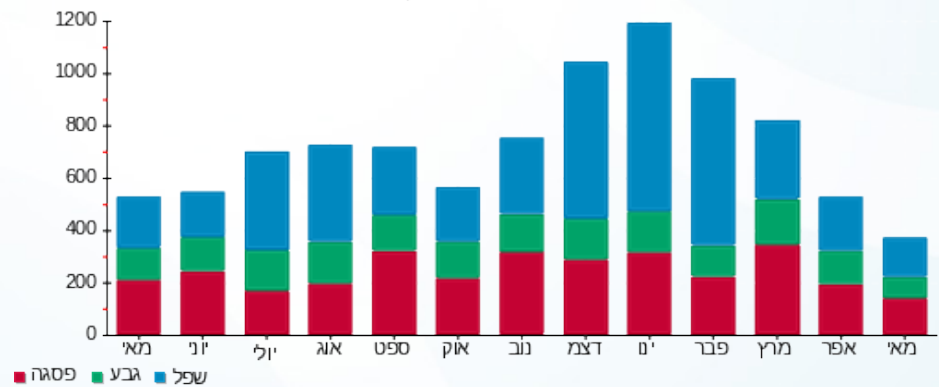

13/06/21 תאריך הפקה:
 31/05/21 תאריך קריאה נוכחית:
 01/05/21 תאריך קריאה קודמת:

שם דייר: ד - אילן חני וגדי
 שם אתר: עין המפרץ

לקוח/ה נכבד/ה, אנו מתכבדים להגיש את חישוב צריכת החשמל לתקופה 01/05/21 - 31/05/21:

ד - אילן חני וגדי - 1 - 70032346(0x0)

סוג תעריף	סוג צריכה	קריאה קודמת	קריאה נוכחית	סה"כ צריכה בקוט"ש	מחיר לקוט"ש בא"ג	סה"כ לתשלום
פרטי חשבון עבור תאריכים:		01/05/21	31/05/21			
767		22,182.83	22,773.00	590.17	43.30	255.54 ₪

סה"כ לדייר:

שיא ביקוש	סה"כ
	590.17
	255.54 ₪

21.03 ₪	תשלום קבוע	
0.00 ₪	תשלום עבור גודל חיבור בKVA (0x0)	
276.57 ₪	סה"כ לתשלום	לא כולל מע"מ

התפלגות חיוב בש"ח לפי תעו"ז

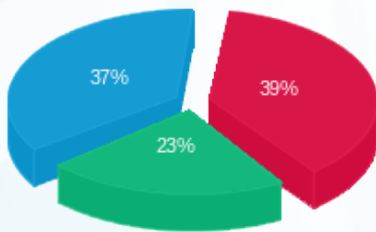

פסגה (100.52 ₪) ■
 גבע (59.61 ₪) ■
 שפל (95.42 ₪) ■

הסטוריית צריכה בקוט"ש

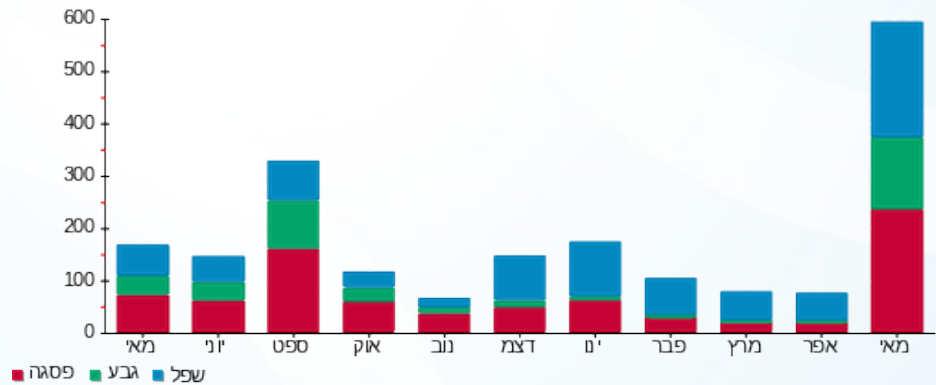



13/06/21

תאריך הפקה:

שם דייר: ד - אילן קלברג

31/05/21

תאריך קריאה נוכחית:

שם אתר: עין המפרץ

01/05/21

תאריך קריאה קודמת:

לקוח/ה נכבד/ה, אנו מתכבדים להגיש את חישוב צריכת החשמל לתקופה 01/05/21 - 31/05/21:

ד - אילן קלברג - 1 - 80000363 (0x0)

סוג תעריף	סוג צריכה	קריאה קודמת	קריאה נוכחית	סה"כ צריכה בקוט"ש	מחיר לקוט"ש בא"ג	סה"כ לתשלום
פרטי חשבון עבור תאריכים:		01/05/21	31/05/21			
767		93,890.00	95,088.00	1,198.00	43.30	518.73 ₪

סה"כ לדיר:

שיא ביקוש	סה"כ
	1,198.00
	518.73 ₪

21.03 ₪	תשלום קבוע	
0.00 ₪	תשלום עבור גודל חיבור ב KVA (0x0)	
539.76 ₪	סה"כ לתשלום	לא כולל מע"מ

התפלגות חיוב בש"ח לפי תעו"ז

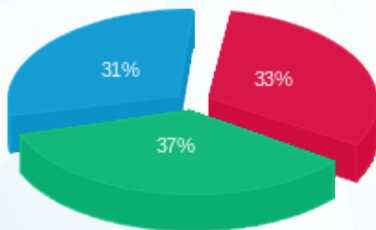

- פסגה (169.52 ₪)
- גבע (190.52 ₪)
- שפל (158.69 ₪)

הסטוריית צריכה בקוט"ש

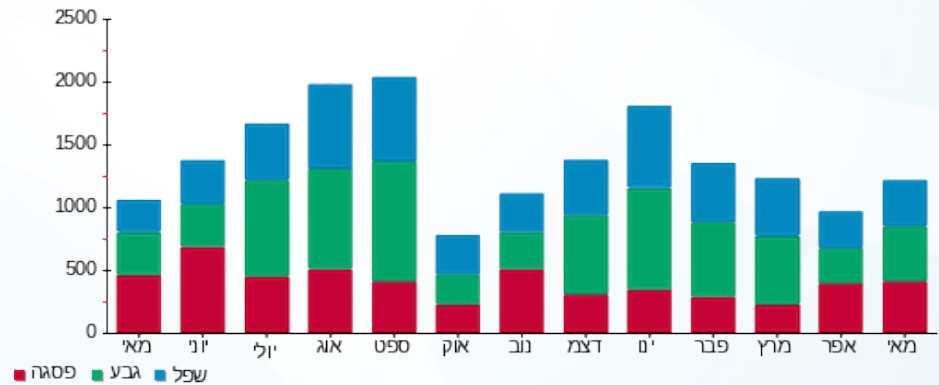

13/06/21 תאריך הפקה:
 31/05/21 תאריך קריאה נוכחית:
 01/05/21 תאריך קריאה קודמת:

שם דייר: ד - אילן שרה
 שם אתר: עין המפרץ

לקוח/ה נכבד/ה, אנו מתכבדים להגיש את חישוב צריכת החשמל לתקופה 01/05/21 - 31/05/21:

ד - אילן שרה - 1 - 70045740(0x0)

סוג תעריף	סוג צריכה	קריאה קודמת	קריאה נוכחית	סה"כ צריכה בקוט"ש	מחיר לקוט"ש בא"ג	סה"כ לתשלום
פרטי חשבון עבור תאריכים:		01/05/21	31/05/21			
767		80,890.23	81,217.72	327.50	43.30	141.81 ₪

סה"כ לדייר:

שיא ביקוש	סה"כ
3.65	327.50
	141.81 ₪

תשלום קבוע	תשלום עבור גודל חיבור בKVA (0x0)	סה"כ לתשלום	לא כולל מע"מ
21.03 ₪	0.00 ₪	162.84 ₪	

התפלגות חיוב בש"ח לפי תעו"ז

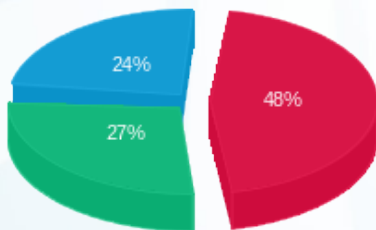

פסגה (₪ 68.30)
 גבע (₪ 38.90)
 שפל (₪ 34.60)

הסטוריית צריכה בקוט"ש

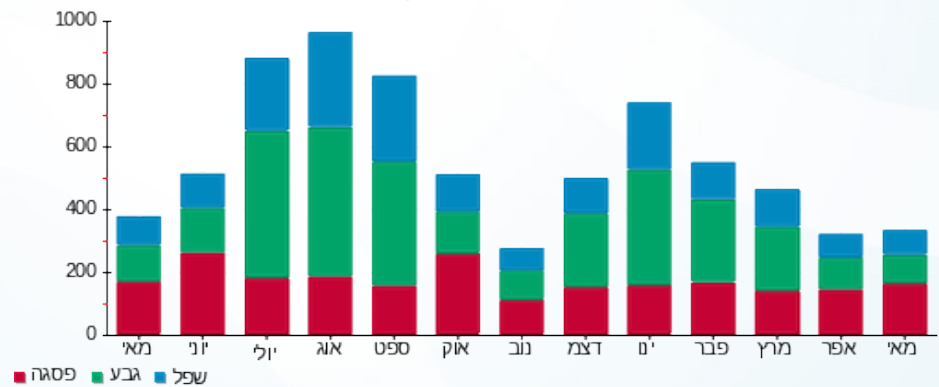

13/06/21 תאריך הפקה:
 31/05/21 תאריך קריאה נוכחית:
 01/05/21 תאריך קריאה קודמת:

שם דייר: ד - אלברג אידית
 שם אתר: עין המפרץ

לקוח/ה נכבד/ה, אנו מתכבדים להגיש את חישוב צריכת החשמל לתקופה 01/05/21 - 31/05/21:

ד - אלברג אידית - 1 - 17313390(0x0)

סוג תעריף	סוג צריכה	קריאה קודמת	קריאה נוכחית	סה"כ צריכה בקוט"ש	מחיר לקוט"ש בא"ג	סה"כ לתשלום
פרטי חשבון עבור תאריכים:		01/05/21	31/05/21			
767		3,263.36	4,365.20	1,101.84	43.30	477.10 ₪

סה"כ לדייר:

סה"כ	שיא ביקוש
1,101.84	3.99
477.10 ₪	

תשלום קבוע	תשלום עבור גודל חיבור בKVA (0x0)	סה"כ לתשלום	לא כולל מע"מ
21.03 ₪	0.00 ₪	498.13 ₪	

התפלגות חיוב בש"ח לפי תעו"ז

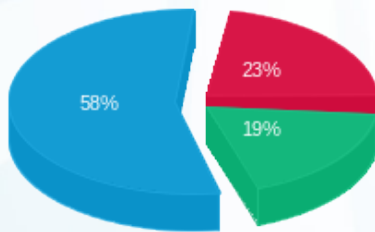

פסגה (109.06 ₪) 58%
 גבע (90.52 ₪) 19%
 שפל (277.51 ₪) 23%

הסטוריית צריכה בקוט"ש

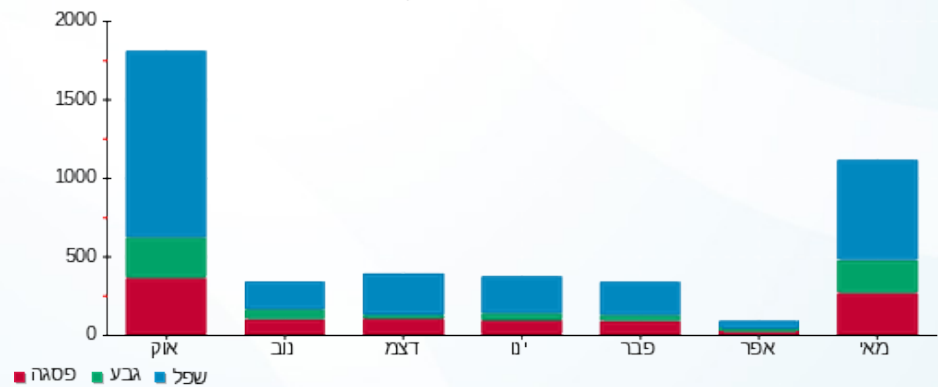



13/06/21

תאריך הפקה:

שם דייר: ד - אלברג אריה

31/05/21

תאריך קריאה נוכחית:

שם אתר: עין המפרץ

01/05/21

תאריך קריאה קודמת:

לקוח/ה נכבד/ה, אנו מתכבדים להגיש את חישוב צריכת החשמל לתקופה 01/05/21 - 31/05/21:

ד - אלברג אריה - 1 - 81025792(0x0)

סוג תעריף	סוג צריכה	קריאה קודמת	קריאה נוכחית	סה"כ צריכה בקוט"ש	מחיר לקוט"ש בא"ג	סה"כ לתשלום
פרטי חשבון עבור תאריכים:		01/05/21	31/05/21			
767		62,992.39	63,639.37	646.98	43.30	280.14 ₪

סה"כ לדייר:

שיא ביקוש	סה"כ
8.15	646.98
	280.14 ₪

תשלום קבוע	תשלום עבור גודל חיבור בKVA (0x0)	סה"כ לתשלום	לא כולל מע"מ
21.03 ₪	0.00 ₪	301.17 ₪	

התפלגות חיוב בש"ח לפי תעו"ז

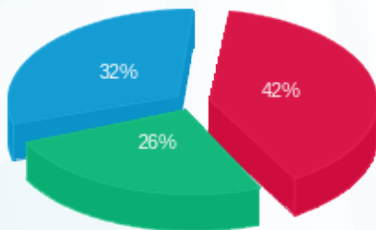

- פסגה (116.67 ₪)
- גבע (73.46 ₪)
- שפל (90.02 ₪)

הסטוריית צריכה בקוט"ש

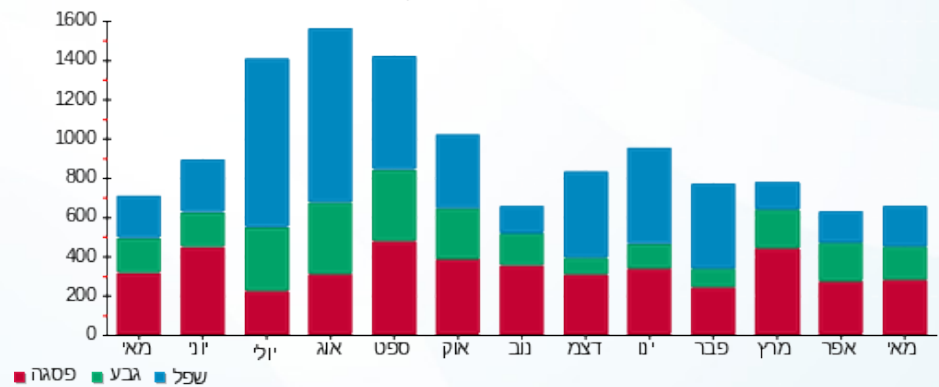

13/06/21 תאריך הפקה:
 31/05/21 תאריך קריאה נוכחית:
 01/05/21 תאריך קריאה קודמת:

שם דייר: ד - אלברג הדס
 שם אתר: עין המפרץ

לקוח/ה נכבד/ה, אנו מתכבדים להגיש את חישוב צריכת החשמל לתקופה 01/05/21 - 31/05/21:

אלברג - 1 - 17313325(0x0)

סוג תעריף	סוג צריכה	קריאה קודמת	קריאה נוכחית	סה"כ צריכה בקוט"ש	מחיר לקוט"ש בא"ג	סה"כ לתשלום
פרטי חשבון עבור תאריכים:		01/05/21	31/05/21			
767		23,898.80	24,335.90	437.10	43.30	189.26 ₪

סה"כ לדייר:

שיא ביקוש	סה"כ
	437.10
	189.26 ₪

תשלום קבוע	תשלום עבור גודל חיבור בKVA (0x0)	סה"כ לתשלום	לא כולל מע"מ
21.03 ₪	0.00 ₪	210.29 ₪	

התפלגות חיוב בש"ח לפי תעו"ז

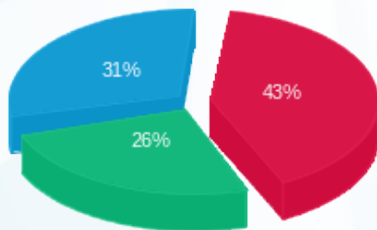

פסגה (81.45 ₪)
 גבע (49.75 ₪)
 שפל (58.07 ₪)

הסטוריית צריכה בקוט"ש

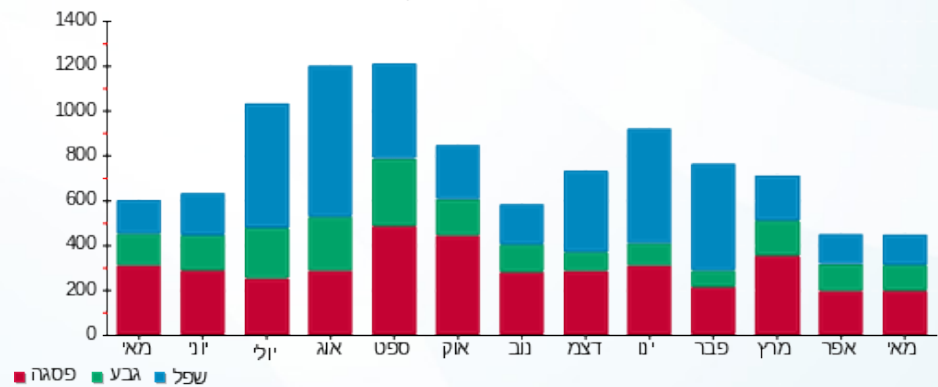

13/06/21 תאריך הפקה:
 31/05/21 תאריך קריאה נוכחית:
 01/05/21 תאריך קריאה קודמת:

שם דייר: ד - אלברג יצחק
 שם אתר: עין המפרץ

לקוח/ה נכבד/ה, אנו מתכבדים להגיש את חישוב צריכת החשמל לתקופה 01/05/21 - 31/05/21:

ד - אלברג יצחק - 1 - 81026478(0x0)

סוג תעריף	סוג צריכה	קריאה קודמת	קריאה נוכחית	סה"כ צריכה בקוט"ש	מחיר לקוט"ש בא"ג	סה"כ לתשלום
פרטי חשבון עבור תאריכים:		01/05/21	31/05/21			
767		31,404.91	31,878.16	473.25	43.30	204.92 ₪

סה"כ לדייר:

שיא ביקוש	סה"כ
	473.25
	204.92 ₪

21.03 ₪	תשלום קבוע	
0.00 ₪	תשלום עבור גודל חיבור בKVA (0x0)	
225.95 ₪	סה"כ לתשלום	לא כולל מע"מ

התפלגות חיוב בש"ח לפי תעו"ז

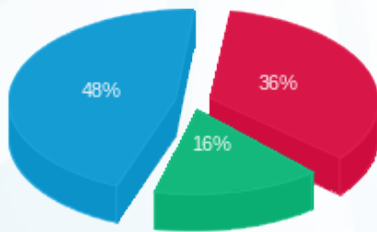

פסגה (73.25 ₪) ■
 גבע (33.27 ₪) ■
 שפל (98.40 ₪) ■

הסטוריית צריכה בקוט"ש

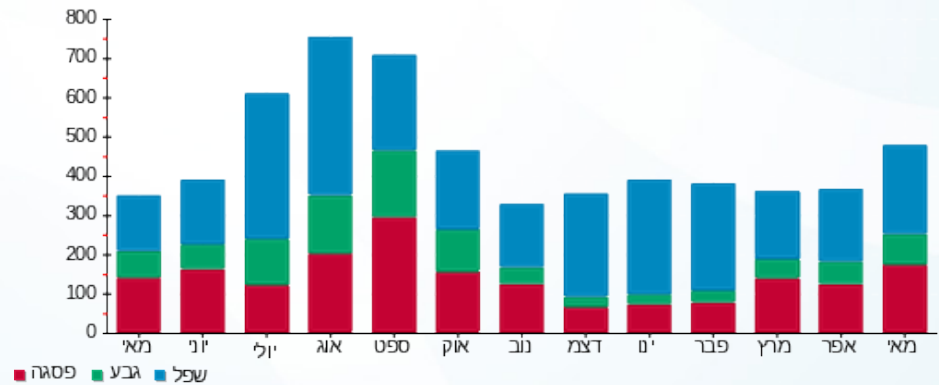

13/06/21 תאריך הפקה:
 31/05/21 תאריך קריאה נוכחית:
 01/05/21 תאריך קריאה קודמת:

שם דייר: ד - אלגבע אפרת ואיציק
 שם אתר: עין המפרץ

לקוח/ה נכבד/ה, אנו מתכבדים להגיש את חישוב צריכת החשמל לתקופה 01/05/21 - 31/05/21:

ד - אלגבע אפרת ואיציק - 1 - 81026017(0x0)

סוג תעריף	סוג צריכה	קריאה קודמת	קריאה נוכחית	סה"כ צריכה בקוט"ש	מחיר לקוט"ש בא"ג	סה"כ לתשלום
פרטי חשבון עבור תאריכים:		01/05/21	31/05/21			
767		54,867.39	55,525.73	658.33	43.30	285.06 ₪

סה"כ לדייר:

שיא ביקוש	סה"כ
3.81	658.33
	285.06 ₪

21.03 ₪	תשלום קבוע	
0.00 ₪	תשלום עבור גודל חיבור בKVA (0x0)	
306.09 ₪	סה"כ לתשלום	לא כולל מע"מ

התפלגות חיוב בש"ח לפי תעו"ז

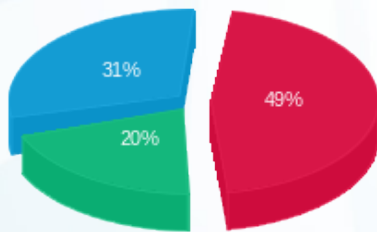

פסגה (138.60 ₪) ■
 גבע (58.43 ₪) ■
 שפל (88.03 ₪) ■

הסטוריית צריכה בקוט"ש

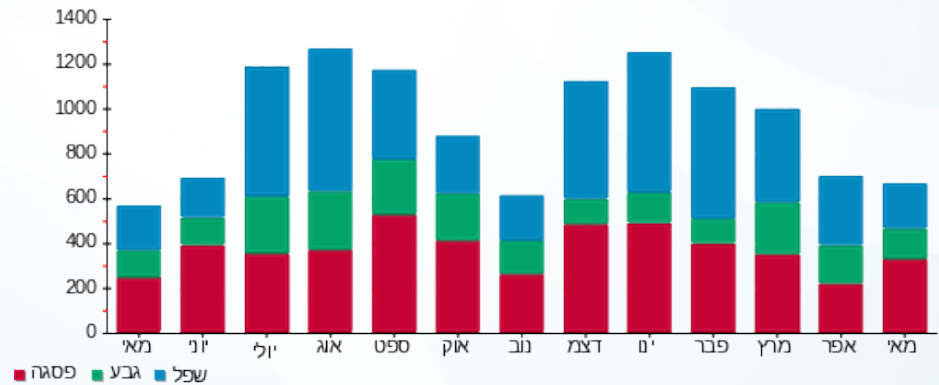



13/06/21 תאריך הפקה:
 31/05/21 תאריך קריאה נוכחית:
 01/05/21 תאריך קריאה קודמת:

שם דייר: ד - אלגבע זהר וגולן
 שם אתר: עין המפרץ

לקוח/ה נכבד/ה, אנו מתכבדים להגיש את חישוב צריכת החשמל לתקופה 01/05/21 - 31/05/21:

ד - אלגבע זהר וגולן - 1 - 81021540(0x0)

סוג תעריף	סוג צריכה	קריאה קודמת	קריאה נוכחית	סה"כ צריכה בקוט"ש	מחיר לקוט"ש בא"ג	סה"כ לתשלום
פרטי חשבון עבור תאריכים:		01/05/21	31/05/21			
767		89,636.98	90,727.32	1,090.35	43.30	472.12 ₪

סה"כ לדייר:

שיא ביקוש	סה"כ
9.20	1,090.35
	472.12 ₪

21.03 ₪	תשלום קבוע	
0.00 ₪	תשלום עבור גודל חיבור בKVA (0x0)	
493.15 ₪	סה"כ לתשלום	לא כולל מע"מ

התפלגות חיוב בש"ח לפי תעו"ז

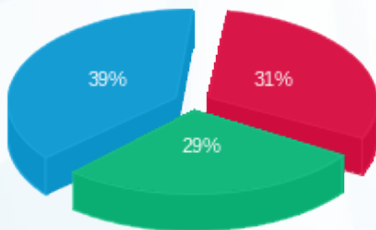

פסגה (148.68 ₪) 31%
 גבע (138.06 ₪) 29%
 שפל (185.39 ₪) 39%

הסטוריית צריכה בקוט"ש

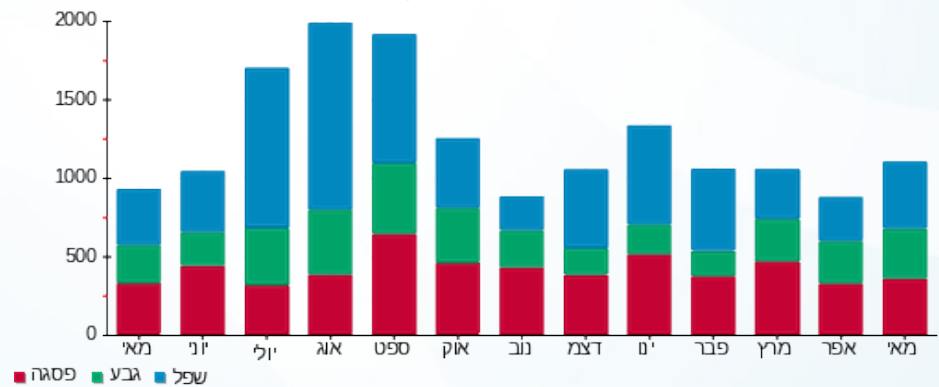



13/06/21 תאריך הפקה:
 31/05/21 תאריך קריאה נוכחית:
 01/05/21 תאריך קריאה קודמת:

שם דייר: ד - אסף אראלה וקלמן
 שם אתר: עין המפרץ

לקוח/ה נכבד/ה, אנו מתכבדים להגיש את חישוב צריכת החשמל לתקופה 01/05/21 - 31/05/21:

ד - אסף אראלה וקלמן - 1 - 81025261(0x0)

סוג תעריף	סוג צריכה	קריאה קודמת	קריאה נוכחית	סה"כ צריכה בקוט"ש	מחיר לקוט"ש בא"ג	סה"כ לתשלום
פרטי חשבון עבור תאריכים:		01/05/21	31/05/21			
767		50,534.94	50,856.97	322.03	43.30	139.44 ₪

סה"כ לדייר:

שיא ביקוש	סה"כ
4.50	322.03
	139.44 ₪

21.03 ₪	תשלום קבוע	
0.00 ₪	תשלום עבור גודל חיבור בKVA (0x0)	
160.47 ₪	סה"כ לתשלום	לא כולל מע"מ

התפלגות חיוב בש"ח לפי תעו"ז

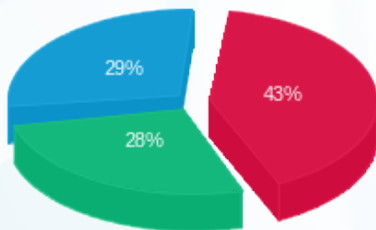

פסגה (₪ 60.47)
 גבע (₪ 38.79)
 שפל (₪ 40.18)

הסטוריית צריכה בקוט"ש

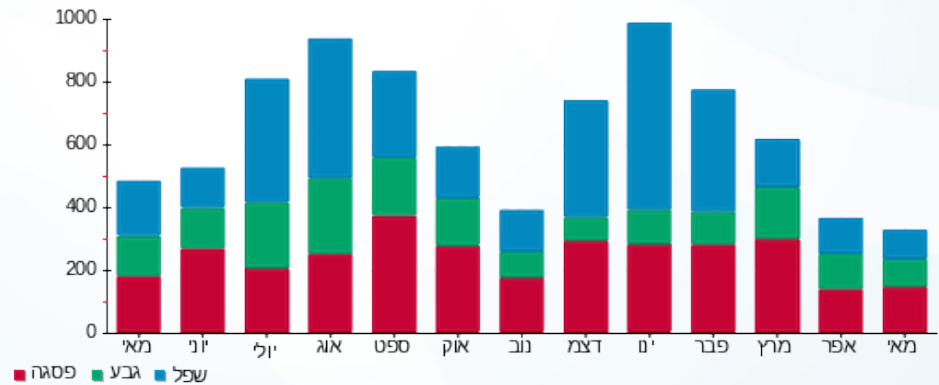

13/06/21 תאריך הפקה:
 31/05/21 תאריך קריאה נוכחית:
 01/05/21 תאריך קריאה קודמת:

שם דייר: ד - אסף יסמין
 שם אתר: עין המפרץ

לקוח/ה נכבד/ה, אנו מתכבדים להגיש את חישוב צריכת החשמל לתקופה 01/05/21 - 31/05/21:

ד - אסף יסמין - 1 - 70059148(0x0)

סוג תעריף	סוג צריכה	קריאה קודמת	קריאה נוכחית	סה"כ צריכה בקוט"ש	מחיר לקוט"ש בא"ג	סה"כ לתשלום
פרטי חשבון עבור תאריכים:		01/05/21	31/05/21			
767		20,792.01	20,881.55	89.54	43.30	38.77 ₪

סה"כ לדייר:

שיא ביקוש	סה"כ
1.98	89.54
	38.77 ₪

תשלום קבוע	תשלום עבור גודל חיבור בKVA (0x0)	סה"כ לתשלום	לא כולל מע"מ
21.03 ₪	0.00 ₪	59.80 ₪	

התפלגות חיוב בש"ח לפי תעו"ז

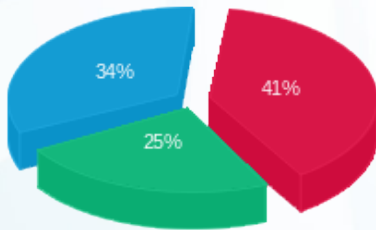

פסגה (15.87 ₪)
 גבע (9.65 ₪)
 שפל (13.25 ₪)

הסטוריית צריכה בקוט"ש

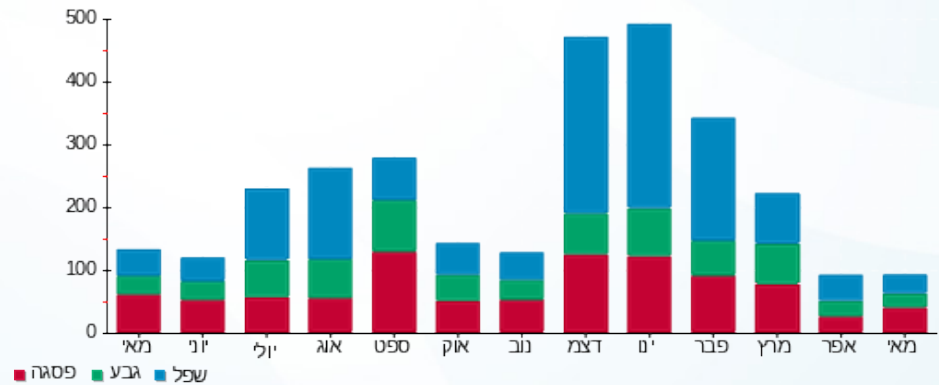

13/06/21 תאריך הפקה:
 31/05/21 תאריך קריאה נוכחית:
 01/05/21 תאריך קריאה קודמת:

שם דייר: ד - אסרף אילן ושגית
 שם אתר: עין המפרץ

לקוח/ה נכבד/ה, אנו מתכבדים להגיש את חישוב צריכת החשמל לתקופה 01/05/21 - 31/05/21:

ד - אסרף אילן ושגית - 3 - 81026021(0x0)

סוג תעריף	סוג צריכה	קריאה קודמת	קריאה נוכחית	סה"כ צריכה בקוט"ש	מחיר לקוט"ש בא"ג	סה"כ לתשלום
פרטי חשבון עבור תאריכים:		01/05/21	31/05/21			
767		73,480.04	74,164.75	684.71	43.30	296.48 ₪

סה"כ לדייר:

שיא ביקוש	סה"כ
	684.71
	296.48 ₪

21.03 ₪	תשלום קבוע	
0.00 ₪	תשלום עבור גודל חיבור בKVA (0x0)	
317.51 ₪	סה"כ לתשלום	לא כולל מע"מ

התפלגות חיוב בש"ח לפי תעו"ז

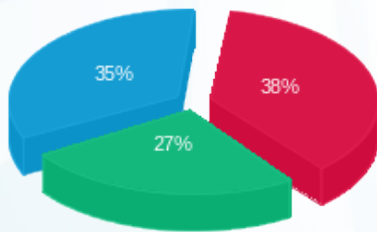

פסגה (114.11 ₪) ■
 גבע (78.83 ₪) ■
 שפל (103.55 ₪) ■

הסטוריית צריכה בקוט"ש

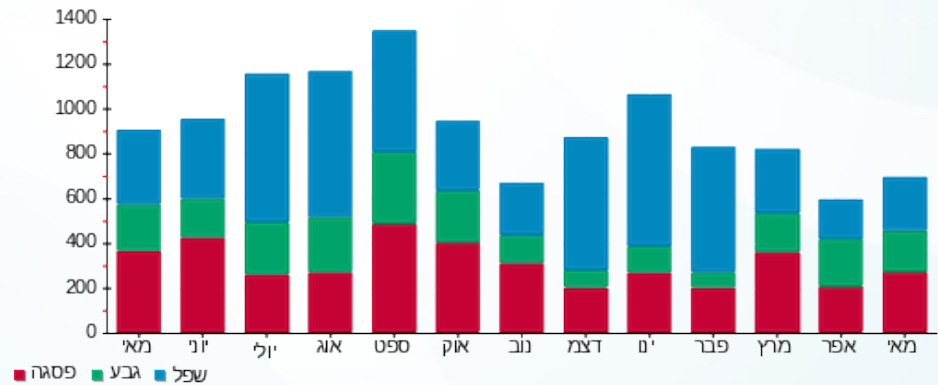

13/06/21 תאריך הפקה:
 31/05/21 תאריך קריאה נוכחית:
 01/05/21 תאריך קריאה קודמת:

שם דייר: ד - ארד קרן וטל
 שם אתר: עין המפרץ

לקוח/ה נכבד/ה, אנו מתכבדים להגיש את חישוב צריכת החשמל לתקופה 01/05/21 - 31/05/21:

ארד קרן וטל - 2 - 19051991(0x0)

סוג תעריף	סוג צריכה	קריאה קודמת	קריאה נוכחית	סה"כ צריכה בקוט"ש	מחיר לקוט"ש בא"ג	סה"כ לתשלום
פרטי חשבון עבור תאריכים:		01/05/21	31/05/21			
767		21,604.05	22,450.15	846.10	43.30	366.36 ₪

סה"כ לדייר:

שיא ביקוש	סה"כ
	846.10
	366.36 ₪

21.03 ₪	תשלום קבוע	
0.00 ₪	תשלום עבור גודל חיבור ב KVA (0x0)	
387.39 ₪	סה"כ לתשלום	לא כולל מע"מ

התפלגות חיוב בש"ח לפי תעו"ז

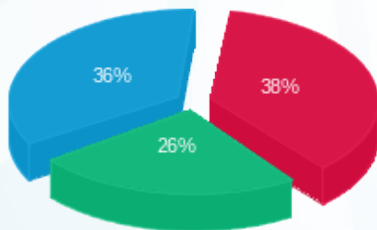

פסגה (140.31 ₪) ■
 גבע (93.72 ₪) ■
 שפל (132.32 ₪) ■

הסטוריית צריכה בקוט"ש

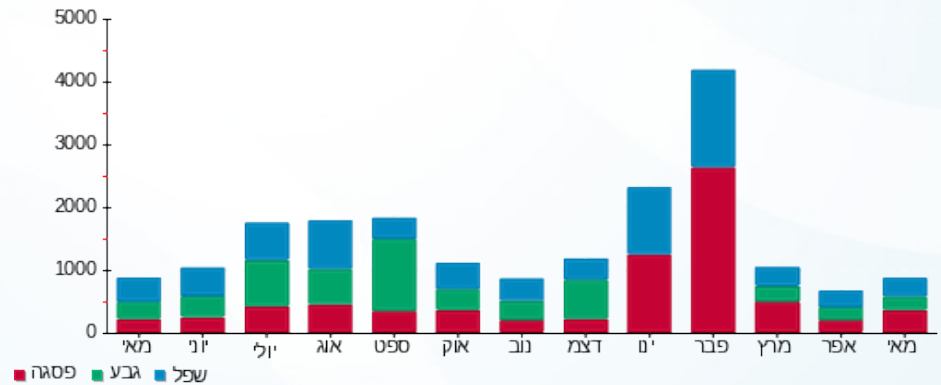

13/06/21 תאריך הפקה:
 31/05/21 תאריך קריאה נוכחית:
 01/05/21 תאריך קריאה קודמת:

שם דייר: ד - אריה רז
 שם אתר: עין המפרץ

לקוח/ה נכבד/ה, אנו מתכבדים להגיש את חישוב צריכת החשמל לתקופה 01/05/21 - 31/05/21:

אריה רז - 1 - 17313111(0x0)

סוג תעריף	סוג צריכה	קריאה קודמת	קריאה נוכחית	סה"כ צריכה בקוט"ש	מחיר לקוט"ש בא"ג	סה"כ לתשלום
פרטי חשבון עבור תאריכים:		01/05/21	31/05/21			
767		16,896.20	17,396.30	500.10	43.30	216.54 ₪

סה"כ לדייר:

שיא ביקוש	סה"כ
8.35	500.10
	216.54 ₪

תשלום קבוע	תשלום עבור גודל חיבור בKVA (0x0)	סה"כ לתשלום	לא כולל מע"מ
21.03 ₪	0.00 ₪	237.57 ₪	

התפלגות חיוב בש"ח לפי תעו"ז

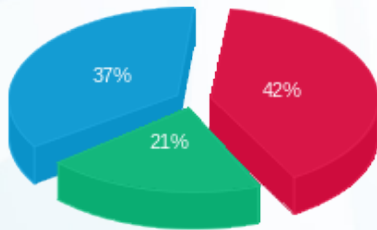

פסגה (₪ 90.58)
 גבע (₪ 45.25)
 שפל (₪ 80.71)

הסטוריית צריכה בקוט"ש

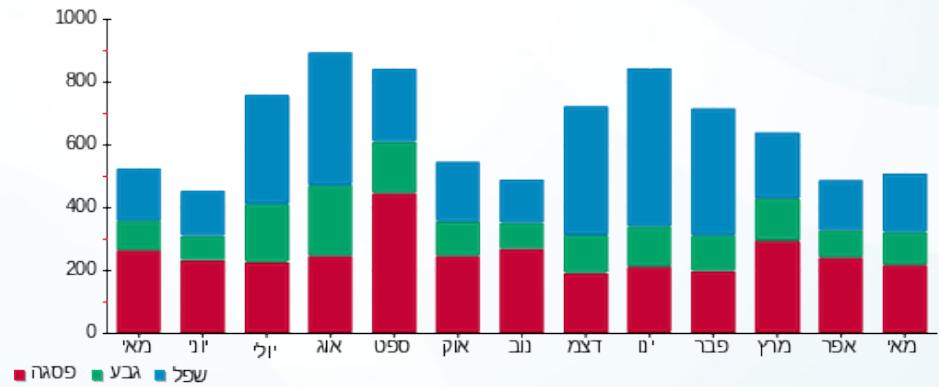

13/06/21 תאריך הפקה:
 31/05/21 תאריך קריאה נוכחית:
 01/05/21 תאריך קריאה קודמת:

שם דייר: ד - ארנון אסא
 שם אתר: עין המפרץ

לקוח/ה נכבד/ה, אנו מתכבדים להגיש את חישוב צריכת החשמל לתקופה 01/05/21 - 31/05/21:

ד - ארנון אסא - 1 - 81025632(0x0)

סוג תעריף	סוג צריכה	קריאה קודמת	קריאה נוכחית	סה"כ צריכה בקוט"ש	מחיר לקוט"ש בא"ג	סה"כ לתשלום
פרטי חשבון עבור תאריכים:		01/05/21	31/05/21			
767		52,890.62	53,285.81	395.20	43.30	171.12 ₪

סה"כ לדייר:

סה"כ	שיא ביקוש
395.20	3.54
171.12 ₪	

21.03 ₪	תשלום קבוע	
0.00 ₪	תשלום עבור גודל חיבור בKVA (0x0)	
192.15 ₪	סה"כ לתשלום	לא כולל מע"מ

התפלגות חיוב בש"ח לפי תעו"ז

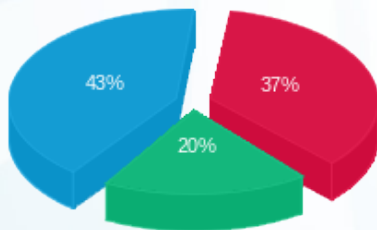

פסגה (₪ 63.36)
 גבע (₪ 34.11)
 שפל (₪ 73.65)

הסטוריית צריכה בקוט"ש

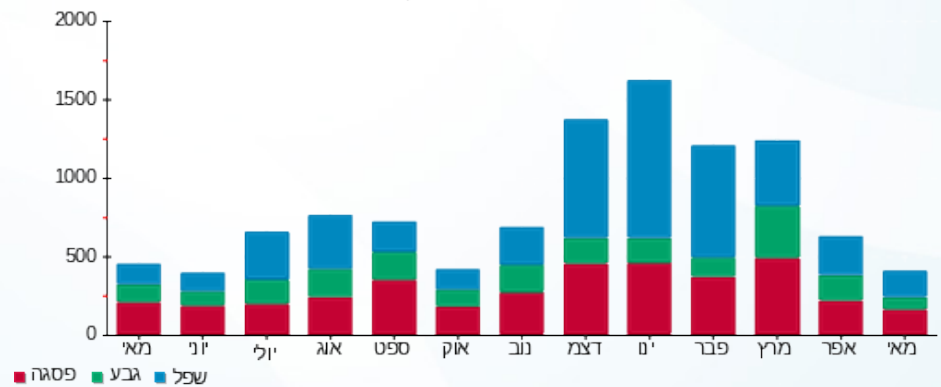

13/06/21 תאריך הפקה:
 31/05/21 תאריך קריאה נוכחית:
 01/05/21 תאריך קריאה קודמת:

שם דייר: ד - ארנון עופר
 שם אתר: עין המפרץ

לקוח/ה נכבד/ה, אנו מתכבדים להגיש את חישוב צריכת החשמל לתקופה 01/05/21 - 31/05/21:

ד - ארנון עופר - 1 - 17313366(0x0)

סוג תעריף	סוג צריכה	קריאה קודמת	קריאה נוכחית	סה"כ צריכה בקוט"ש	מחיר לקוט"ש בא"ג	סה"כ לתשלום
פרטי חשבון עבור תאריכים:		01/05/21	31/05/21			
767		4,126.10	4,489.30	363.20	43.30	157.27 ₪

סה"כ לדייר:

שיא ביקוש	סה"כ
4.23	363.20
	157.27 ₪

21.03 ₪	תשלום קבוע	
0.00 ₪	תשלום עבור גודל חיבור בKVA (0x0)	
178.30 ₪	סה"כ לתשלום	לא כולל מע"מ

התפלגות חיוב בש"ח לפי תעו"ז

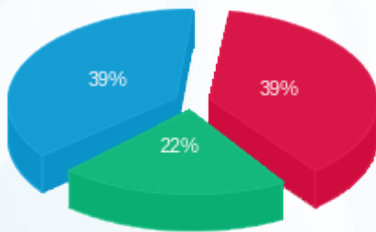

פסגה (61.49 ₪) ■
 גבע (34.68 ₪) ■
 שפל (61.10 ₪) ■

הסטוריית צריכה בקוט"ש

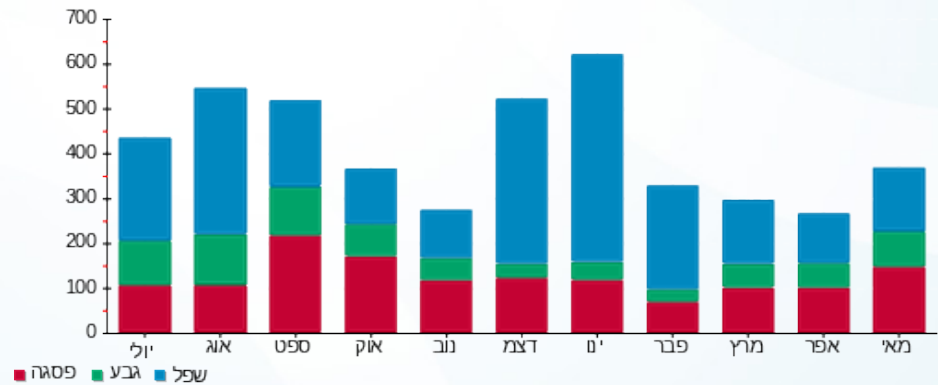



13/06/21 תאריך הפקה:
 31/05/21 תאריך קריאה נוכחית:
 01/05/21 תאריך קריאה קודמת:

שם דייר: ד - אשכול ארזה ואמנון
 שם אתר: עין המפרץ

לקוח/ה נכבד/ה, אנו מתכבדים להגיש את חישוב צריכת החשמל לתקופה 01/05/21 - 31/05/21:

אשכול ארזה ואמנון - 1 - 81025280(0x0)

סוג תעריף	סוג צריכה	קריאה קודמת	קריאה נוכחית	סה"כ צריכה בקוט"ש	מחיר לקוט"ש בא"ג	סה"כ לתשלום
פרטי חשבון עבור תאריכים:		01/05/21	31/05/21			
767		77,190.84	77,713.10	522.26	43.30	226.14 ₪

סה"כ לדייר:

שיא ביקוש	סה"כ
4.95	522.26
	226.14 ₪

21.03 ₪	תשלום קבוע	
0.00 ₪	תשלום עבור גודל חיבור בKVA (0x0)	
247.17 ₪	סה"כ לתשלום	לא כולל מע"מ

התפלגות חיוב בש"ח לפי תעו"ז

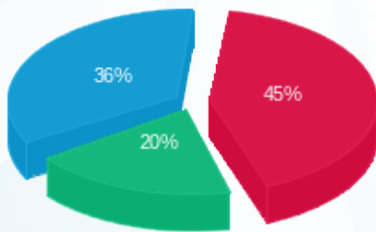

פסגה (100.86 ₪) 45%
 גבע (44.16 ₪) 20%
 שפל (81.11 ₪) 36%

הסטוריית צריכה בקוט"ש

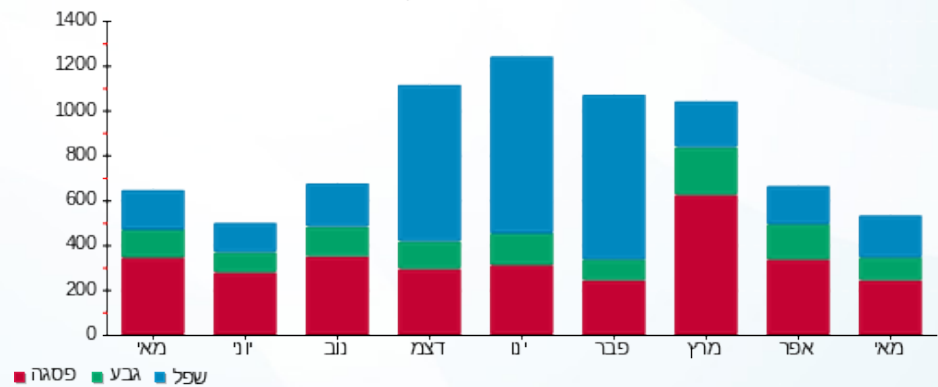

13/06/21 תאריך הפקה:
 31/05/21 תאריך קריאה נוכחי:
 01/05/21 תאריך קריאה קודמת:

שם דייר: ד - אשכול ענת ועמית
 שם אתר: עין המפרץ

לקוח/ה נכבד/ה, אנו מתכבדים להגיש את חישוב צריכת החשמל לתקופה 01/05/21 - 31/05/21:

ד - אשכול ענת ועמית - 1 - 17313525(0x0)

סוג תעריף	סוג צריכה	קריאה קודמת	קריאה נוכחית	סה"כ צריכה בקוט"ש	מחיר לקוט"ש בא"ג	סה"כ לתשלום
פרטי חשבון עבור תאריכים:		01/05/21	31/05/21			
767		10,171.90	10,772.80	600.90	43.30	260.19 ₪

סה"כ לדייר:

שיא ביקוש	סה"כ
9.51	600.90
	260.19 ₪

21.03 ₪	תשלום קבוע	
0.00 ₪	תשלום עבור גודל חיבור בKVA (0x0)	
281.22 ₪	סה"כ לתשלום	לא כולל מע"מ

התפלגות חיוב בש"ח לפי תעו"ז

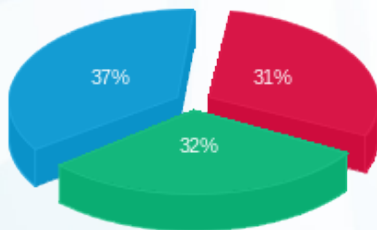

פסגה (80.28 ₪)
 גבע (82.53 ₪)
 שפל (97.38 ₪)

הסטוריית צריכה בקוט"ש

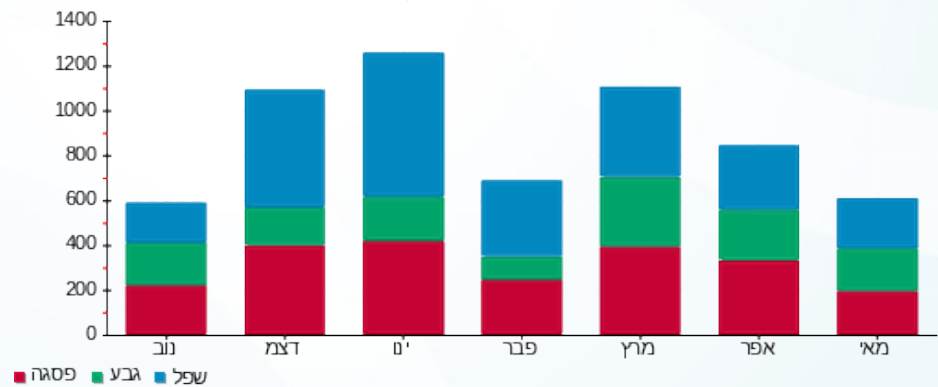

13/06/21 תאריך הפקה:
 31/05/21 תאריך קריאה נוכחית:
 01/05/21 תאריך קריאה קודמת:

שם דייר: ד - אשכול רחל ובוועז
 שם אתר: עין המפרץ

לקוח/ה נכבד/ה, אנו מתכבדים להגיש את חישוב צריכת החשמל לתקופה 01/05/21 - 31/05/21:

ד - אשכול רחל ובוועז - 1 - 70035540(0x0)

סוג תעריף	סוג צריכה	קריאה קודמת	קריאה נוכחית	סה"כ צריכה בקוט"ש	מחיר לקוט"ש בא"ג	סה"כ לתשלום
פרטי חשבון עבור תאריכים:		01/05/21	31/05/21			
767		179,953.63	180,965.85	1,012.21	43.30	438.29 ₪

סה"כ לדייר:

שיא ביקוש	סה"כ
7.74	1,012.21
	438.29 ₪

21.03 ₪	תשלום קבוע	
0.00 ₪	תשלום עבור גודל חיבור בKVA (0x0)	
459.32 ₪	סה"כ לתשלום	לא כולל מע"מ

התפלגות חיוב בש"ח לפי תעו"ז

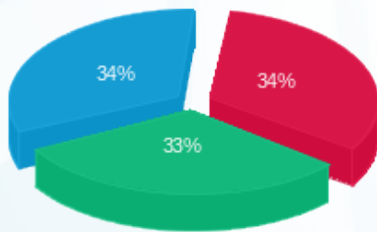

פסגה (147.58 ₪)
 גבע (142.88 ₪)
 שפל (147.83 ₪)

הסטוריית צריכה בקוט"ש

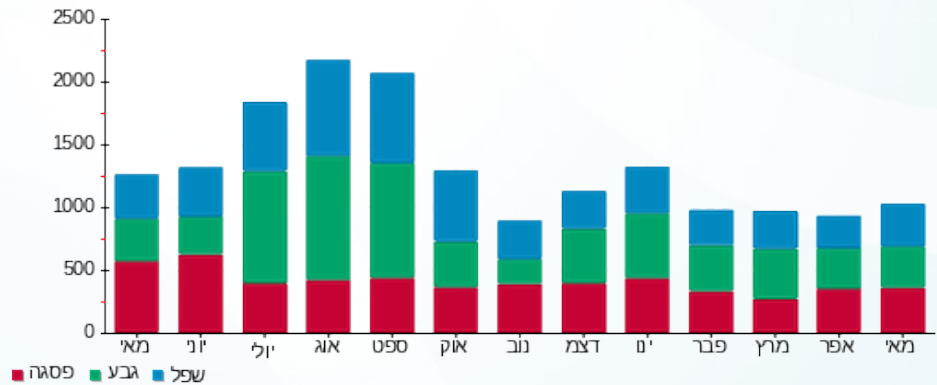



13/06/21 תאריך הפקה:
 31/05/21 תאריך קריאה נוכחית:
 01/05/21 תאריך קריאה קודמת:

שם דייר: ד - בית עתידי
 שם אתר: עין המפרץ

לקוח/ה נכבד/ה, אנו מתכבדים להגיש את חישוב צריכת החשמל לתקופה 01/05/21 - 31/05/21:

בית עתידי - 1 - 16254163(0x0)

סה"כ לתשלום	מחיר לקוט"ש בא"ג	סה"כ צריכה בקוט"ש	קריאה נוכחית	קריאה קודמת	סוג צריכה	סוג תעריף
			31/05/21	01/05/21	פרטי חשבון עבור תאריכים:	
0.00 ₪	43.30	0.00	0.00	0.00		767

סה"כ לדייר:

שיא ביקוש	סה"כ
	0.00
	0.00 ₪

21.03 ₪	תשלום קבוע	
0.00 ₪	תשלום עבור גודל חיבור בKVA (0x0)	
21.03 ₪	סה"כ לתשלום	לא כולל מע"מ





13/06/21

תאריך הפקה:

שם דייר: ד - בן אשר ומיכל צח

31/05/21

תאריך קריאה נוכחית:

שם אתר: עין המפרץ

01/05/21

תאריך קריאה קודמת:

לקוח/ה נכבד/ה, אנו מתכבדים להגיש את חישוב צריכת החשמל לתקופה 01/05/21 - 31/05/21:

בן אשר צח - 2 - 15091212(0x0)

סוג תעריף	סוג צריכה	קריאה קודמת	קריאה נוכחית	סה"כ צריכה בקוט"ש	מחיר לקוט"ש בא"ג	סה"כ לתשלום
פרטי חשבון עבור תאריכים:		01/05/21	31/05/21			
767		34,668.95	35,324.65	655.70	43.30	283.92 ₪

סה"כ לדייר:

שיא ביקוש	סה"כ
	655.70
	283.92 ₪

21.03 ₪	תשלום קבוע	
0.00 ₪	תשלום עבור גודל חיבור בKVA (0x0)	
304.95 ₪	סה"כ לתשלום	לא כולל מע"מ

התפלגות חיוב בש"ח לפי תעו"ז

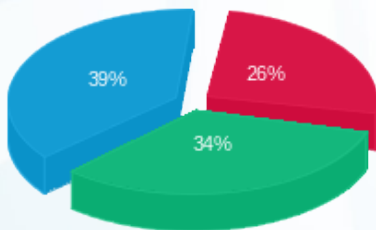

פסגה (75.21 ₪) ■
 גבע (97.71 ₪) ■
 שפל (111.00 ₪) ■

הסטוריית צריכה בקוט"ש

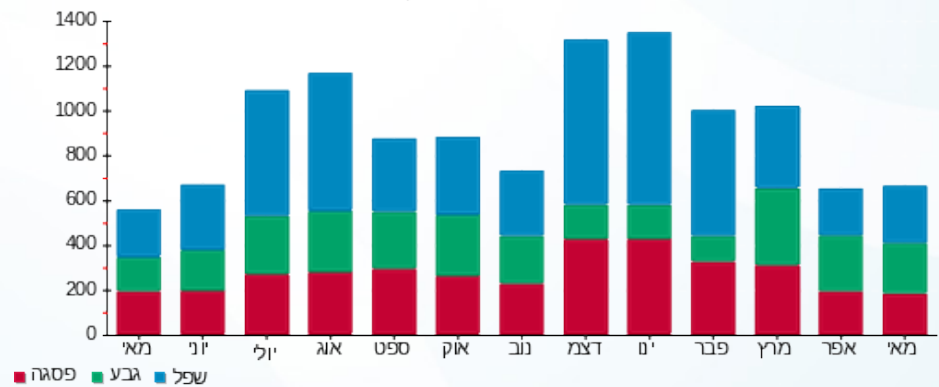

13/06/21 תאריך הפקה:
 31/05/21 תאריך קריאה נוכחית:
 01/05/21 תאריך קריאה קודמת:

שם דייר: ד - בן אשר נועה ורז
 שם אתר: עין המפרץ

לקוח/ה נכבד/ה, אנו מתכבדים להגיש את חישוב צריכת החשמל לתקופה 01/05/21 - 31/05/21:

ד - בן אשר נועה ורז - 1 - 70045693(0x0)

סוג תעריף	סוג צריכה	קריאה קודמת	קריאה נוכחית	סה"כ צריכה בקוט"ש	מחיר לקוט"ש בא"ג	סה"כ לתשלום
פרטי חשבון עבור תאריכים:		01/05/21	31/05/21			
767		79,680.21	79,961.75	281.54	43.30	121.91 ₪

סה"כ לדייר:

שיא ביקוש	סה"כ
3.73	281.54
	121.91 ₪

21.03 ₪	תשלום קבוע	
0.00 ₪	תשלום עבור גודל חיבור בKVA (0x0)	
142.94 ₪	סה"כ לתשלום	לא כולל מע"מ

התפלגות חיוב בש"ח לפי תעו"ז

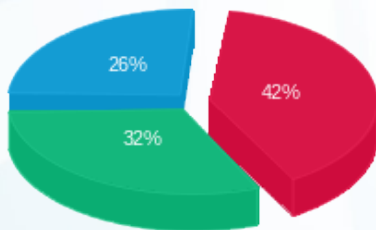

פסגה (50.99 ₪) 42%
 גבע (39.11 ₪) 32%
 שפל (31.80 ₪) 26%

הסטוריית צריכה בקוט"ש

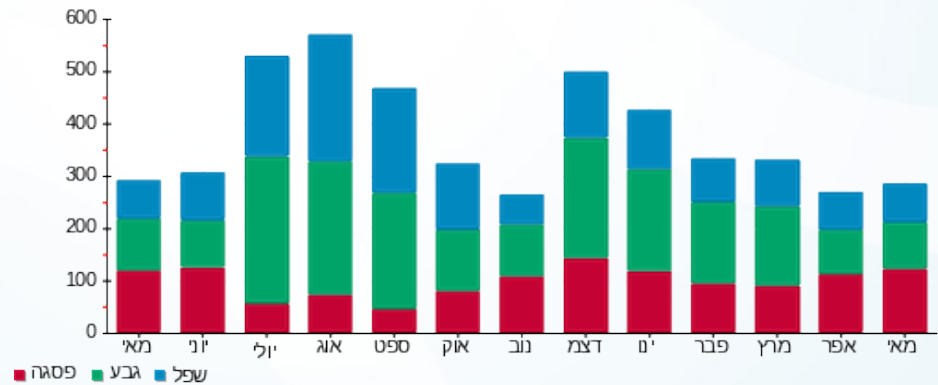

13/06/21 תאריך הפקה:
 31/05/21 תאריך קריאה נוכחית:
 01/05/21 תאריך קריאה קודמת:

שם דייר: ד - בן נפתלי אלון
 שם אתר: עין המפרץ

לקוח/ה נכבד/ה, אנו מתכבדים להגיש את חישוב צריכת החשמל לתקופה 01/05/21 - 31/05/21:

ד - בן נפתלי אלון - 3 - 70059975(0x0)

סוג תעריף	סוג צריכה	קריאה קודמת	קריאה נוכחית	סה"כ צריכה בקוט"ש	מחיר לקוט"ש בא"ג	סה"כ לתשלום
פרטי חשבון עבור תאריכים:		01/05/21	31/05/21			
767		29,348.43	29,579.86	231.43	43.30	100.21 ₪

סה"כ לדייר:

שיא ביקוש	סה"כ
	231.43
	100.21 ₪

21.03 ₪	תשלום קבוע	
0.00 ₪	תשלום עבור גודל חיבור ב KVA (0x0)	
121.24 ₪	סה"כ לתשלום	לא כולל מע"מ

התפלגות חיוב בש"ח לפי תעו"ז

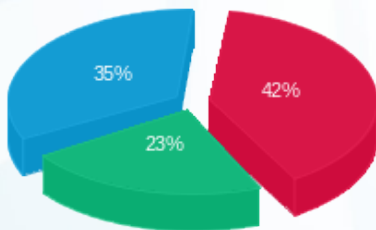

פסגה (₪ 41.72)
 גבע (₪ 23.36)
 שפל (₪ 35.13)

הסטוריית צריכה בקוט"ש

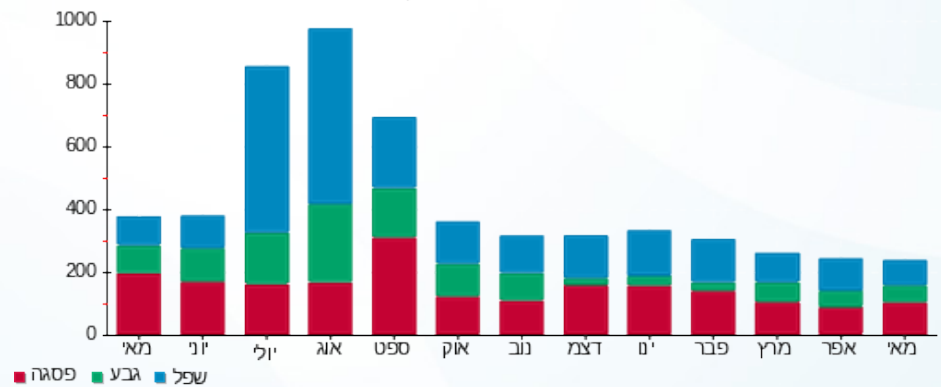

13/06/21 תאריך הפקה:
 31/05/21 תאריך קריאה נוכחית:
 01/05/21 תאריך קריאה קודמת:

שם דייר: ד - בן סימון עמית
 שם אתר: עין המפרץ

לקוח/ה נכבד/ה, אנו מתכבדים להגיש את חישוב צריכת החשמל לתקופה 01/05/21 - 31/05/21:

ד - בן סימון עמית - 1 - 81025591(0x0)

סוג תעריף	סוג צריכה	קריאה קודמת	קריאה נוכחית	סה"כ צריכה בקוט"ש	מחיר לקוט"ש בא"ג	סה"כ לתשלום
פרטי חשבון עבור תאריכים:		01/05/21	31/05/21			
767		21,322.84	21,717.51	394.68	43.30	170.90 ₪

סה"כ לדיר:

שיא ביקוש	סה"כ
	394.68
	170.90 ₪

21.03 ₪	תשלום קבוע	
0.00 ₪	תשלום עבור גודל חיבור ב KVA (0x0)	
191.93 ₪	סה"כ לתשלום	לא כולל מע"מ

התפלגות חיוב בש"ח לפי תעו"ז

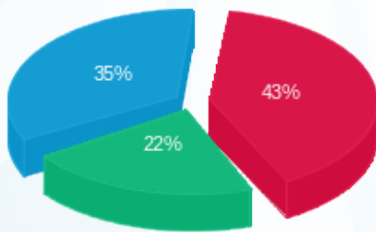

פסגה (72.74 ₪) ■
 גבע (37.83 ₪) ■
 שפל (60.32 ₪) ■

הסטוריית צריכה בקוט"ש

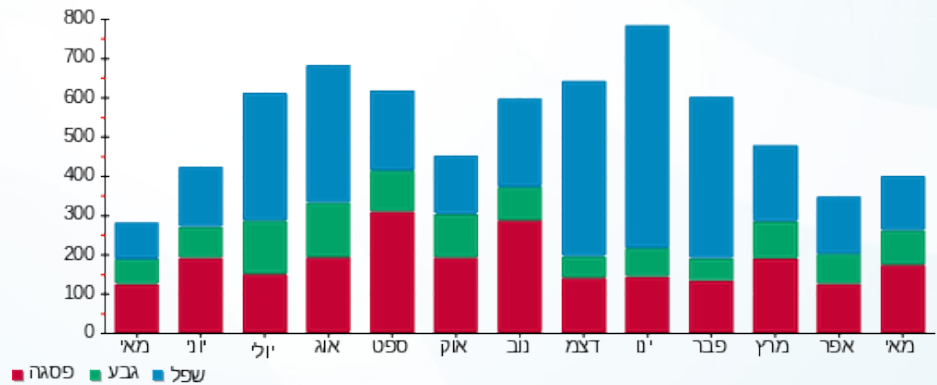

13/06/21 תאריך הפקה:
 31/05/21 תאריך קריאה נוכחי:
 01/05/21 תאריך קריאה קודמת:

שם דייר: ד - בן-ארוש סיגל ומושון
 שם אתר: עין המפרץ

לקוח/ה נכבד/ה, אנו מתכבדים להגיש את חישוב צריכת החשמל לתקופה 01/05/21 - 31/05/21:

בן-ארוש סיגל ומושון - 1 - 81025467(0x0)

סוג תעריף	סוג צריכה	קריאה קודמת	קריאה נוכחית	סה"כ צריכה בקוט"ש	מחיר לקוט"ש בא"ג	סה"כ לתשלום
פרטי חשבון עבור תאריכים:						
767		01/05/21	31/05/21	3.69	43.30	1.60 ₪

סה"כ לדייר:

שיא ביקוש	סה"כ
	3.69
	1.60 ₪

21.03 ₪	תשלום קבוע	
0.00 ₪	תשלום עבור גודל חיבור בKVA (0x0)	
22.63 ₪	סה"כ לתשלום	לא כולל מע"מ

התפלגות חיוב בש"ח לפי תעו"ז

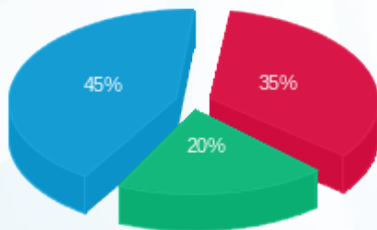

פסגה (0.56 ₪) ■
 גבע (0.32 ₪) ■
 שפל (0.71 ₪) ■

הסטוריית צריכה בקוט"ש

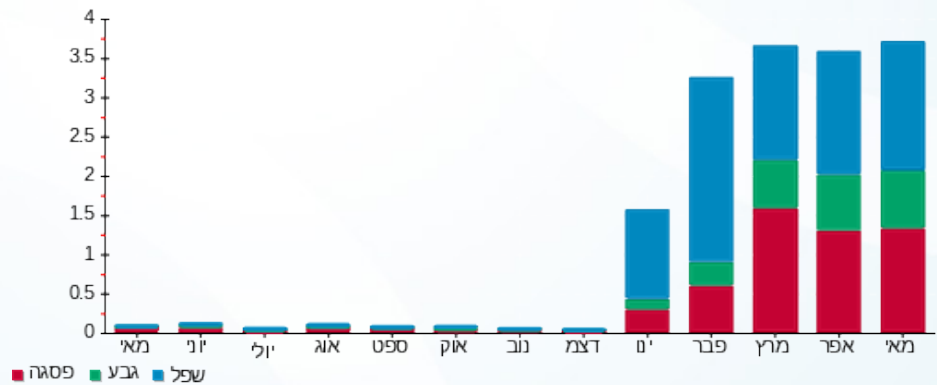



13/06/21

תאריך הפקדה:

שם דייר: ד - בן-אשר אבי ויוסי

31/05/21

תאריך קריאה נוכחית:

שם אתר: עין המפרץ

01/05/21

תאריך קריאה קודמת:

לקוח/ה נכבד/ה, אנו מתכבדים להגיש את חישוב צריכת החשמל לתקופה 01/05/21 - 31/05/21:

ד - בן-אשר אבי ויוסי - 1 - 81029238(0x0)

סוג תעריף	סוג צריכה	קריאה קודמת	קריאה נוכחית	סה"כ צריכה בקוט"ש	מחיר לקוט"ש בא"ג	סה"כ לתשלום
פרטי חשבון עבור תאריכים:		01/05/21	31/05/21			
767		105,503.27	106,308.30	805.03	43.30	348.58 ₪

סה"כ לדייר:

שיא ביקוש	סה"כ
6.97	805.03
	348.58 ₪

תשלום קבוע	תשלום עבור גודל חיבור בKVA (0x0)	סה"כ לתשלום	לא כולל מע"מ
21.03 ₪	0.00 ₪	369.61 ₪	

התפלגות חיוב בש"ח לפי תעו"ז

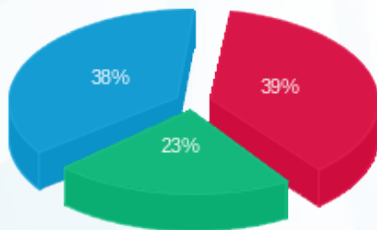

- פסגה (135.13 ₪)
- גבע (80.62 ₪)
- שפל (132.83 ₪)

הסטוריית צריכה בקוט"ש

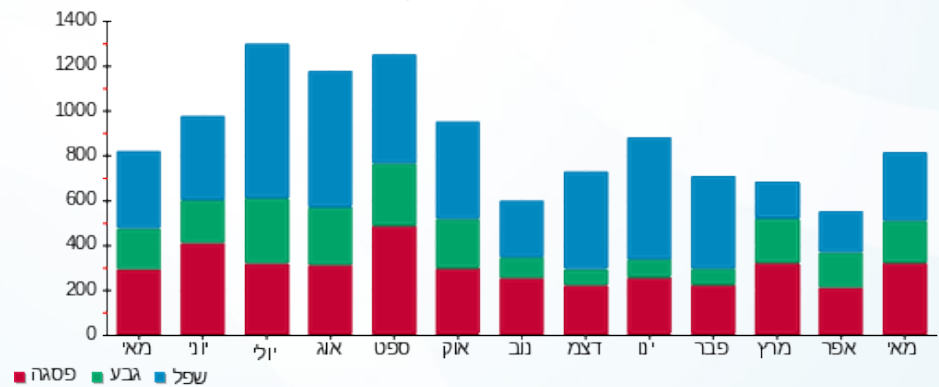

13/06/21 תאריך הפקה:
 31/05/21 תאריך קריאה נוכחית:
 01/05/21 תאריך קריאה קודמת:

שם דייר: ד - בן-אשר דנה
 שם אתר: עין המפרץ

לקוח/ה נכבד/ה, אנו מתכבדים להגיש את חישוב צריכת החשמל לתקופה 01/05/21 - 31/05/21:

בן-אשר דנה - 1 - 17313389(0x0)

סוג תעריף	סוג צריכה	קריאה קודמת	קריאה נוכחית	סה"כ צריכה בקוט"ש	מחיר לקוט"ש בא"ג	סה"כ לתשלום
פרטי חשבון עבור תאריכים:		01/05/21	31/05/21			
767		15,055.00	16,322.20	1,267.20	43.30	548.70 ₪

סה"כ לדייר:

שיא ביקוש	סה"כ
13.84	1,267.20
	548.70 ₪

21.03 ₪	תשלום קבוע	
0.00 ₪	תשלום עבור גודל חיבור בKVA (0x0)	
569.73 ₪	סה"כ לתשלום	לא כולל מע"מ

התפלגות חיוב בש"ח לפי תעו"ז

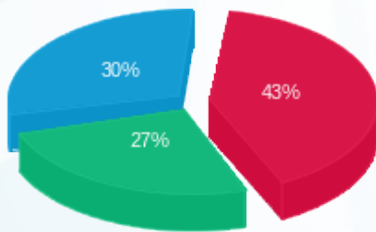

פסגה (235.99 ₪) ■
 גבע (146.35 ₪) ■
 שפל (166.36 ₪) ■

הסטוריית צריכה בקוט"ש

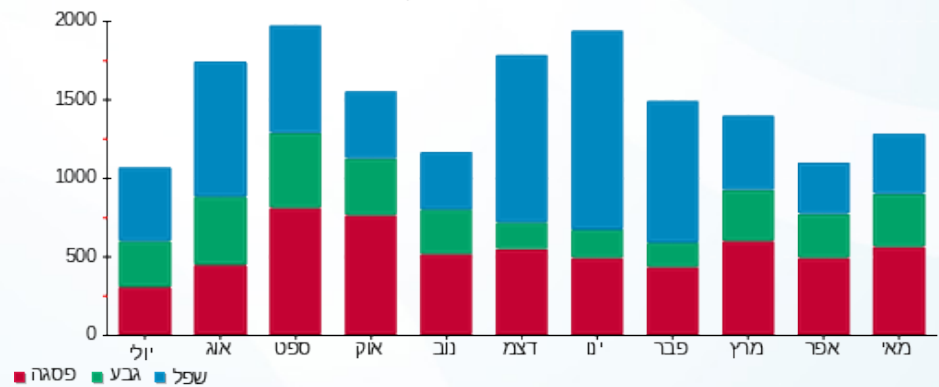

13/06/21 תאריך הפקה:
 31/05/21 תאריך קריאה נוכחית:
 01/05/21 תאריך קריאה קודמת:

שם דייר: ד - בן-אשר הילה ורון
 שם אתר: עין המפרץ

לקוח/ה נכבד/ה, אנו מתכבדים להגיש את חישוב צריכת החשמל לתקופה 01/05/21 - 31/05/21:

ד - בן-אשר הילה ורון - 3 - 81026490(0x0)

סוג תעריף	סוג צריכה	קריאה קודמת	קריאה נוכחית	סה"כ צריכה בקוט"ש	מחיר לקוט"ש בא"ג	סה"כ לתשלום
פרטי חשבון עבור תאריכים:		01/05/21	31/05/21			
767		64,717.90	65,374.74	656.84	43.30	284.41 ₪

סה"כ לדייר:

שיא ביקוש	סה"כ
	656.84
	284.41 ₪

21.03 ₪	תשלום קבוע	
0.00 ₪	תשלום עבור גודל חיבור בKVA (0x0)	
305.44 ₪	סה"כ לתשלום	לא כולל מע"מ

התפלגות חיוב בש"ח לפי תעו"ז

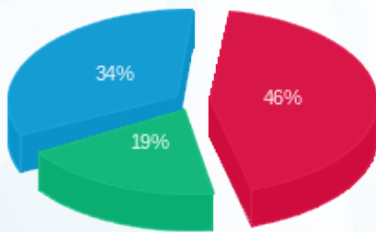

פסגה (131.47 ₪) ■
 גבע (54.88 ₪) ■
 שפל (98.06 ₪) ■

הסטוריית צריכה בקוט"ש

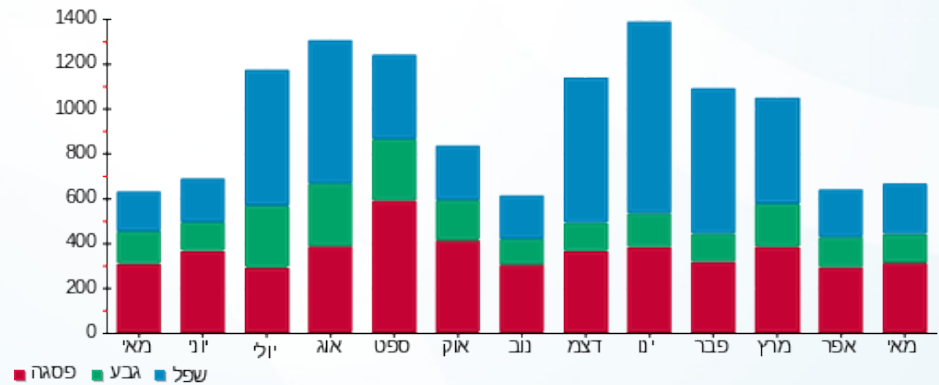

13/06/21 תאריך הפקה:
 31/05/21 תאריך קריאה נוכחית:
 01/05/21 תאריך קריאה קודמת:

שם דייר: ד - בן-אשר ריניק ועוזי
 שם אתר: עין המפרץ

לקוח/ה נכבד/ה, אנו מתכבדים להגיש את חישוב צריכת החשמל לתקופה 01/05/21 - 31/05/21:

ד - בן-אשר ריניק ועוזי - 3 - 19051964(0x0)

סוג תעריף	סוג צריכה	קריאה קודמת	קריאה נוכחית	סה"כ צריכה בקוט"ש	מחיר לקוט"ש בא"ג	סה"כ לתשלום
פרטי חשבון עבור תאריכים:		01/05/21	31/05/21			
767		5,773.44	6,030.28	256.84	43.30	111.21 ₪

סה"כ לדייר:

שיא ביקוש	סה"כ
14.19	256.84
	111.21 ₪

21.03 ₪	תשלום קבוע	
0.00 ₪	תשלום עבור גודל חיבור בKVA (0x0)	
132.24 ₪	סה"כ לתשלום	לא כולל מע"מ

התפלגות חיוב בש"ח לפי תעו"ז

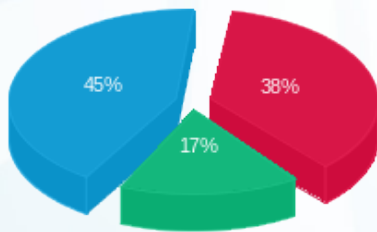

פסגה (42.05 ₪) ■
 גבע (19.44 ₪) ■
 שפל (49.72 ₪) ■

הסטוריית צריכה בקוט"ש

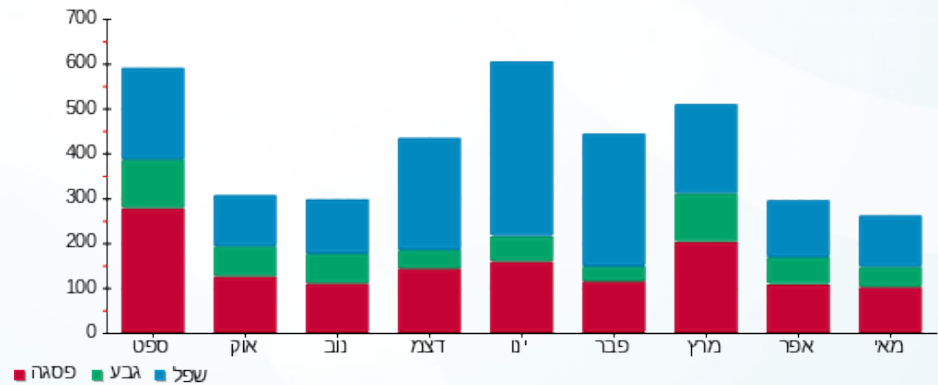

13/06/21 תאריך הפקה:
 31/05/21 תאריך קריאה נוכחית:
 01/05/21 תאריך קריאה קודמת:

שם דייר: ד - בן-אשר שולה ונדב
 שם אתר: עין המפרץ

לקוח/ה נכבד/ה, אנו מתכבדים להגיש את חישוב צריכת החשמל לתקופה 01/05/21 - 31/05/21:

ד - בן-אשר שולה ונדב - 1 - 81026354(0x0)

סוג תעריף	סוג צריכה	קריאה קודמת	קריאה נוכחית	סה"כ צריכה בקוט"ש	מחיר לקוט"ש בא"ג	סה"כ לתשלום
פרטי חשבון עבור תאריכים:		01/05/21	31/05/21			
767		60,181.64	60,822.00	640.36	43.30	277.28 ₪

סה"כ לדייר:

שיא ביקוש	סה"כ
	640.36
	277.28 ₪

לא כולל מע"מ	סה"כ לתשלום	תשלום קבוע
	298.31 ₪	21.03 ₪
		0.00 ₪
		תשלום עבור גודל חיבור בKVA (0x0)

התפלגות חיוב בש"ח לפי תעו"ז

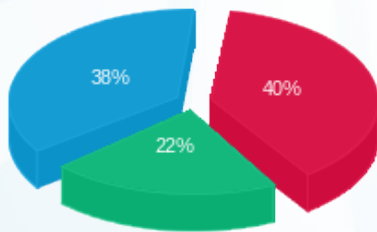

פסגה (111.39 ₪) ■
 גבע (61.29 ₪) ■
 שפל (104.60 ₪) ■

הסטוריית צריכה בקוט"ש

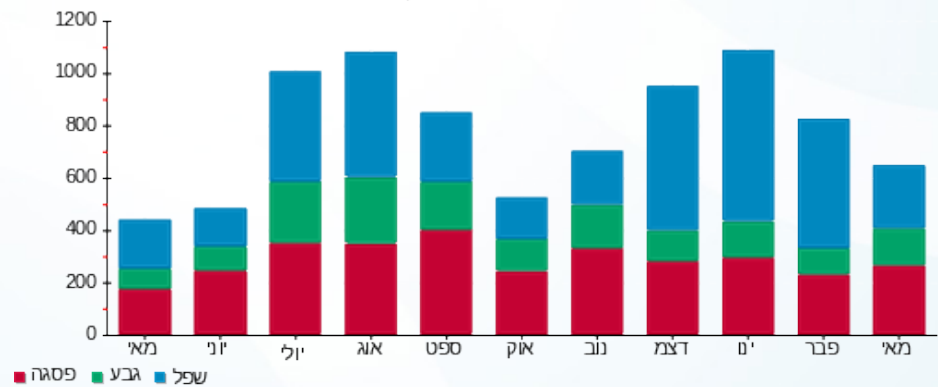

13/06/21 תאריך הפקה:
 31/05/21 תאריך קריאה נוכחית:
 01/05/21 תאריך קריאה קודמת:

שם דייר: ד - בן-סימון יוסי ומירי
 שם אתר: עין המפרץ

לקוח/ה נכבד/ה, אנו מתכבדים להגיש את חישוב צריכת החשמל לתקופה 01/05/21 - 31/05/21:

ד - בן-סימון יוסי ומירי - 1 - 81025468(0x0)

סוג תעריף	סוג צריכה	קריאה קודמת	קריאה נוכחית	סה"כ צריכה בקוט"ש	מחיר לקוט"ש בא"ג	סה"כ לתשלום
פרטי חשבון עבור תאריכים:		01/05/21	31/05/21			
767		56,392.14	56,853.64	461.50	43.30	199.83 ₪

סה"כ לדייר:

סה"כ	שיא ביקוש
461.50	4.85
199.83 ₪	

21.03 ₪	תשלום קבוע	
0.00 ₪	תשלום עבור גודל חיבור בKVA (0x0)	
220.86 ₪	סה"כ לתשלום	לא כולל מע"מ

התפלגות חיוב בש"ח לפי תעו"ז

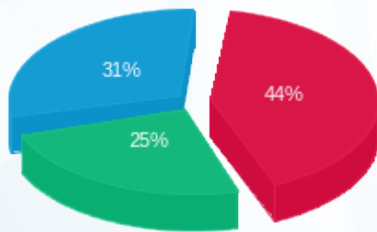

פסגה (₪ 87.88) ■
 גבע (₪ 50.57) ■
 שפל (₪ 61.38) ■

הסטוריית צריכה בקוט"ש

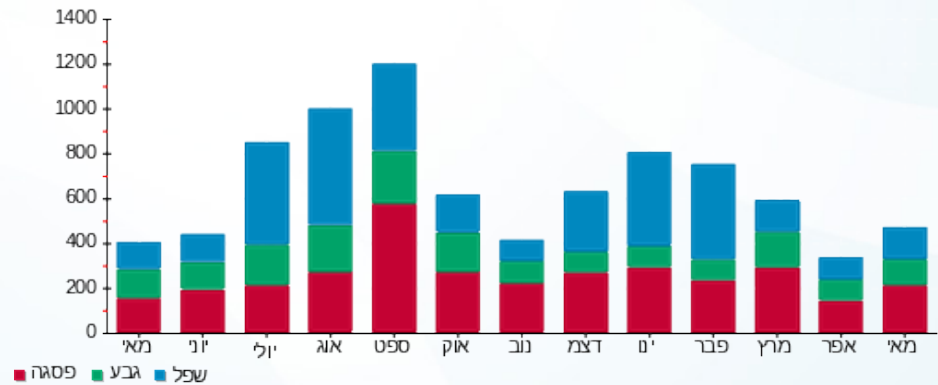

13/06/21 תאריך הפקה:
 31/05/21 תאריך קריאה נוכחית:
 01/05/21 תאריך קריאה קודמת:

שם דייר: ד - בן-צבי חיה
 שם אתר: עין המפרץ

לקוח/ה נכבד/ה, אנו מתכבדים להגיש את חישוב צריכת החשמל לתקופה 01/05/21 - 31/05/21:

ד - בן-צבי חיה - 1 - 70005382(0x0)

סוג תעריף	סוג צריכה	קריאה קודמת	קריאה נוכחית	סה"כ צריכה בקוט"ש	מחיר לקוט"ש בא"ג	סה"כ לתשלום
פרטי חשבון עבור תאריכים:		01/05/21	31/05/21			
767		99,457.32	99,832.87	375.55	43.30	162.61 ₪

סה"כ לדייר:

סה"כ	שיא ביקוש
375.55	4.30
162.61 ₪	

21.03 ₪	תשלום קבוע	
0.00 ₪	תשלום עבור גודל חיבור בKVA (0x0)	
183.64 ₪	סה"כ לתשלום	לא כולל מע"מ

התפלגות חיוב בש"ח לפי תעו"ז

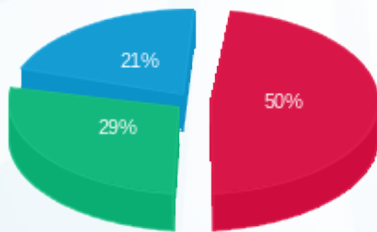

פסגה (81.58 ₪)
 גבע (46.37 ₪)
 שפל (34.66 ₪)

הסטוריית צריכה בקוט"ש

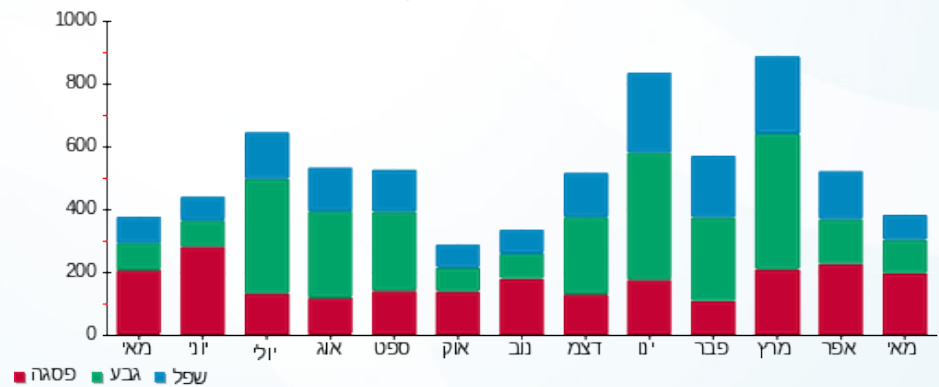

13/06/21 תאריך הפקה:
 31/05/21 תאריך קריאה נוכחית:
 01/05/21 תאריך קריאה קודמת:

שם דייר: ד - בנאי צפורה ושמעון 1
 שם אתר: עין המפרץ

לקוח/ה נכבד/ה, אנו מתכבדים להגיש את חישוב צריכת החשמל לתקופה 01/05/21 - 31/05/21:

ד - בנאי צפורה ושמעון 1 - 3 - 81026088(0x0)

סוג תעריף	סוג צריכה	קריאה קודמת	קריאה נוכחית	סה"כ צריכה בקוט"ש	מחיר לקוט"ש בא"ג	סה"כ לתשלום
פרטי חשבון עבור תאריכים:		01/05/21	31/05/21			
767		37,819.55	38,013.51	193.95	43.30	83.98 ₪

סה"כ לדייר:

שיא ביקוש	סה"כ
	193.95
	83.98 ₪

21.03 ₪	תשלום קבוע	
0.00 ₪	תשלום עבור גודל חיבור בKVA (0x0)	
105.01 ₪	סה"כ לתשלום	לא כולל מע"מ

התפלגות חיוב בש"ח לפי תעו"ז

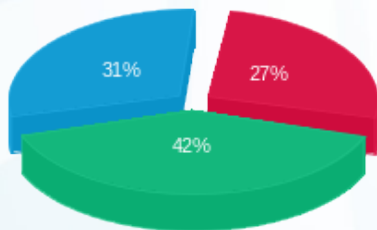

פסגה (22.90 ₪)
 גבע (35.31 ₪)
 שפל (25.76 ₪)

הסטוריית צריכה בקוט"ש

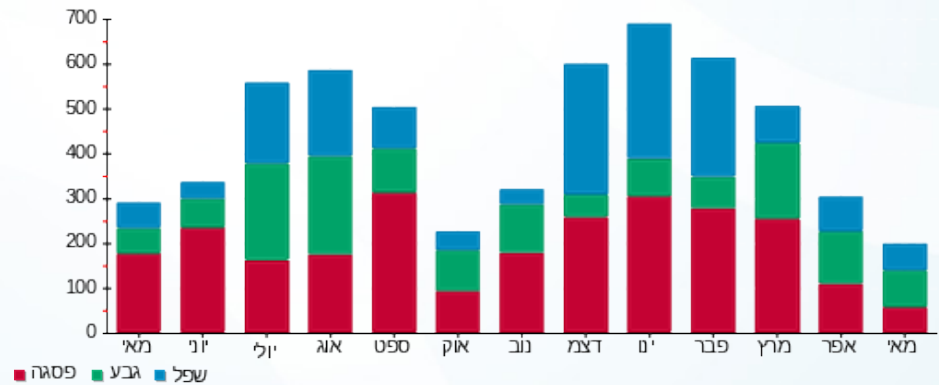

13/06/21 תאריך הפקה:
 31/05/21 תאריך קריאה נוכחית:
 01/05/21 תאריך קריאה קודמת:

שם דייר: ד - בנאי צפורה ושמעון 2
 שם אתר: עין המפרץ

לקוח/ה נכבד/ה, אנו מתכבדים להגיש את חישוב צריכת החשמל לתקופה 01/05/21 - 31/05/21:

בנאי צפורה ושמעון 2 - 2 - 81026088(0x0)

סוג תעריף	סוג צריכה	קריאה קודמת	קריאה נוכחית	סה"כ צריכה בקוט"ש	מחיר לקוט"ש בא"ג	סה"כ לתשלום
פרטי חשבון עבור תאריכים:		01/05/21	31/05/21			
767		34,089.24	34,333.92	244.69	43.30	105.95 ₪

סה"כ לדייר:

שיא ביקוש	סה"כ
	244.69
	105.95 ₪

21.03 ₪	תשלום קבוע	
0.00 ₪	תשלום עבור גודל חיבור בKVA (0x0)	
126.98 ₪	סה"כ לתשלום	לא כולל מע"מ

התפלגות חיוב בש"ח לפי תעו"ז

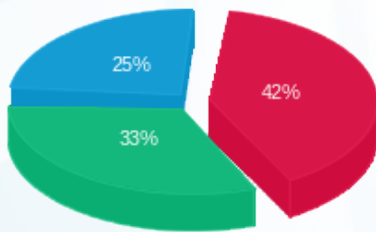

פסגה (₪ 44.76)
 גבע (₪ 34.73)
 שפל (₪ 26.46)

הסטוריית צריכה בקוט"ש

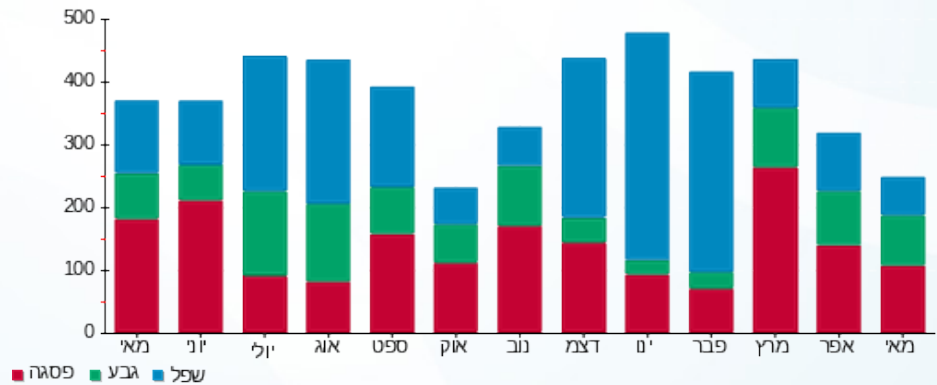



13/06/21 תאריך הפקה:
 31/05/21 תאריך קריאה נוכחית:
 01/05/21 תאריך קריאה קודמת:

שם דייר: ד - בנין אדום B-6
 שם אתר: עין המפרץ

לקוח/ה נכבד/ה, אנו מתכבדים להגיש את חישוב צריכת החשמל לתקופה 01/05/21 - 31/05/21:

מ - בנין אדום 4 - 19093219 (3x40) B-6

סוג תעריף	סוג צריכה	קריאה קודמת	קריאה נוכחית	סה"כ צריכה בקוט"ש	מחיר לקוט"ש בא"ג	סה"כ לתשלום
פרטי חשבון עבור תאריכים:		01/05/21	31/05/21			
517		2,801.75	2,921.10	119.35	45.38	54.16 ₪

סה"כ לדייר:

שיא ביקוש	סה"כ
	119.35
	54.16 ₪

21.03 ₪	תשלום קבוע	
7.55 ₪	תשלום עבור גודל חיבור בKVA (3x40)	
82.74 ₪	סה"כ לתשלום	לא כולל מע"מ

התפלגות חיוב בש"ח לפי תעו"ז

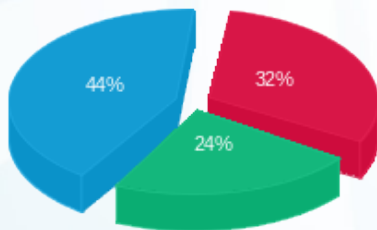

פסגה (17.38 ₪)
 גבע (12.89 ₪)
 שפל (23.89 ₪)

הסטוריית צריכה בקוט"ש

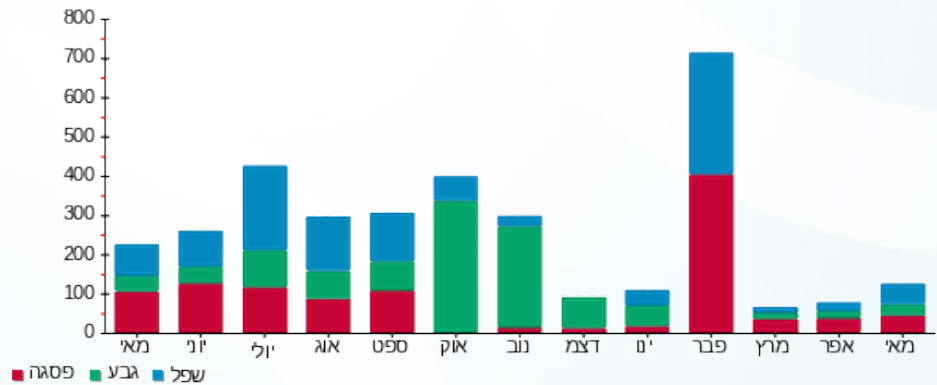

13/06/21 תאריך הפקה:
 31/05/21 תאריך קריאה נוכחית:
 01/05/21 תאריך קריאה קודמת:

שם דייר: ד - בר בן ארוש
 שם אתר: עין המפרץ

לקוח/ה נכבד/ה, אנו מתכבדים להגיש את חישוב צריכת החשמל לתקופה 01/05/21 - 31/05/21:

בן ארוש - 9 - 19051988(0x0)

סוג תעריף	סוג צריכה	קריאה קודמת	קריאה נוכחית	סה"כ צריכה בקוט"ש	מחיר לקוט"ש בא"ג	סה"כ לתשלום
פרטי חשבון עבור תאריכים:		01/05/21	31/05/21			
767		14,614.20	15,280.25	666.05	43.30	288.40 ₪

סה"כ לדייר:

שיא ביקוש	סה"כ
	666.05
	288.40 ₪

תשלום קבוע	תשלום עבור גודל חיבור בKVA (0x0)	סה"כ לתשלום	לא כולל מע"מ
21.03 ₪	0.00 ₪	309.43 ₪	

התפלגות חיוב בש"ח לפי תעו"ז

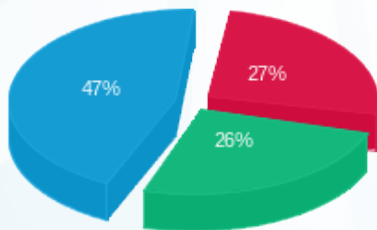

פסגה (76.77 ₪) ■
 גבע (76.10 ₪) ■
 שפל (135.53 ₪) ■

הסטוריית צריכה בקוט"ש

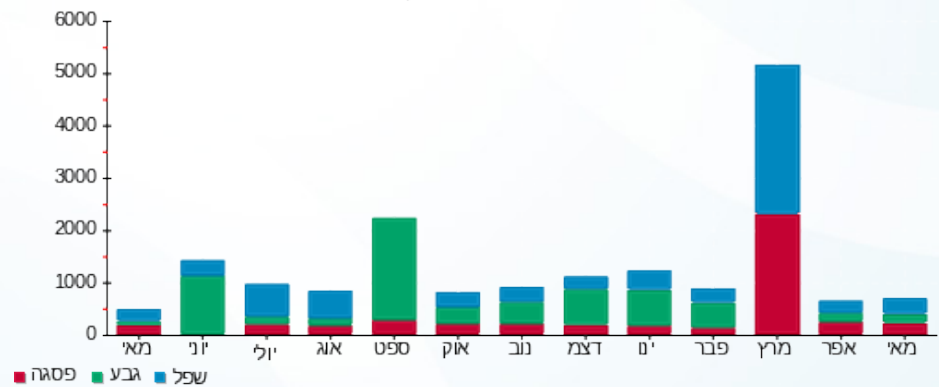

13/06/21 תאריך הפקה:
 31/05/21 תאריך קריאה נוכחית:
 01/05/21 תאריך קריאה קודמת:

שם דייר: ד - בר זיו לביא
 שם אתר: עין המפרץ

לקוח/ה נכבד/ה, אנו מתכבדים להגיש את חישוב צריכת החשמל לתקופה 01/05/21 - 31/05/21:

בר זיו לביא - 1 - 15091212(0x0)

סוג תעריף	סוג צריכה	קריאה קודמת	קריאה נוכחית	סה"כ צריכה בקוט"ש	מחיר לקוט"ש בא"ג	סה"כ לתשלום
פרטי חשבון עבור תאריכים:		01/05/21	31/05/21			
767		45,418.40	46,256.40	838.00	43.30	362.85 ₪

סה"כ לדיר:

שיא ביקוש	סה"כ
	838.00
	362.85 ₪

תשלום קבוע	תשלום עבור גודל חיבור בKVA (0x0)	סה"כ לתשלום	לא כולל מע"מ
21.03 ₪	0.00 ₪	383.88 ₪	

התפלגות חיוב בש"ח לפי תעו"ז

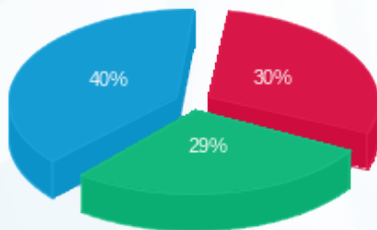

פסגה (110.44 ₪) ■
 גבע (106.54 ₪) ■
 שפל (145.88 ₪) ■

הסטוריית צריכה בקוט"ש

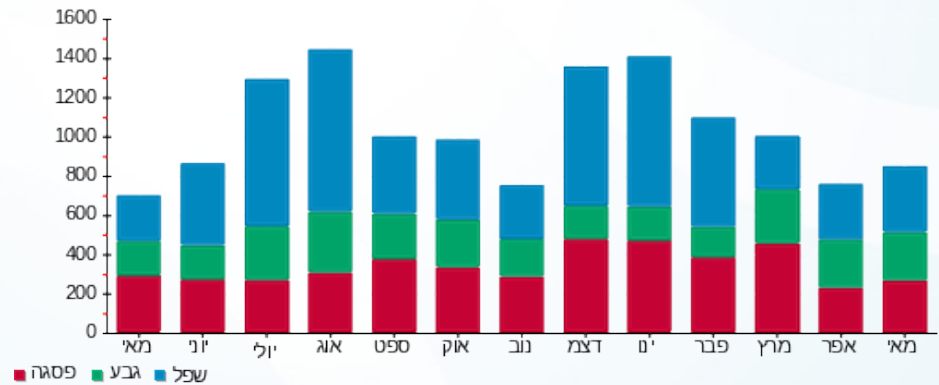

13/06/21 תאריך הפקה:
 31/05/21 תאריך קריאה נוכחית:
 01/05/21 תאריך קריאה קודמת:

שם דייר: ד - בר-אילן מירב ונועם
 שם אתר: עין המפרץ

לקוח/ה נכבד/ה, אנו מתכבדים להגיש את חישוב צריכת החשמל לתקופה 01/05/21 - 31/05/21:

ד - בר-אילן מירב ונועם - 1 - (0x0)17313542

סוג תעריף	סוג צריכה	קריאה קודמת	קריאה נוכחית	סה"כ צריכה בקוט"ש	מחיר לקוט"ש בא"ג	סה"כ לתשלום
פרטי חשבון עבור תאריכים:			31/05/21	01/05/21		
767		7,576.00	8,088.10	512.10	43.30	221.74 ₪

סה"כ לדייר:

סה"כ	שיא ביקוש
512.10	8.98
221.74 ₪	

21.03 ₪	תשלום קבוע	
0.00 ₪	תשלום עבור גודל חיבור בKVA (0x0)	
242.77 ₪	סה"כ לתשלום	לא כולל מע"מ

התפלגות חיוב בש"ח לפי תעו"ז

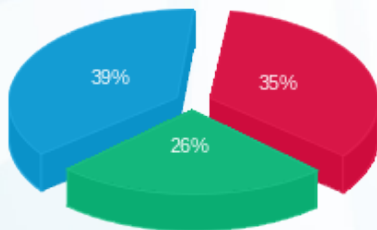

פסגה (78.20 ₪) ■
 גבע (58.07 ₪) ■
 שפל (85.47 ₪) ■

הסטוריית צריכה בקוט"ש

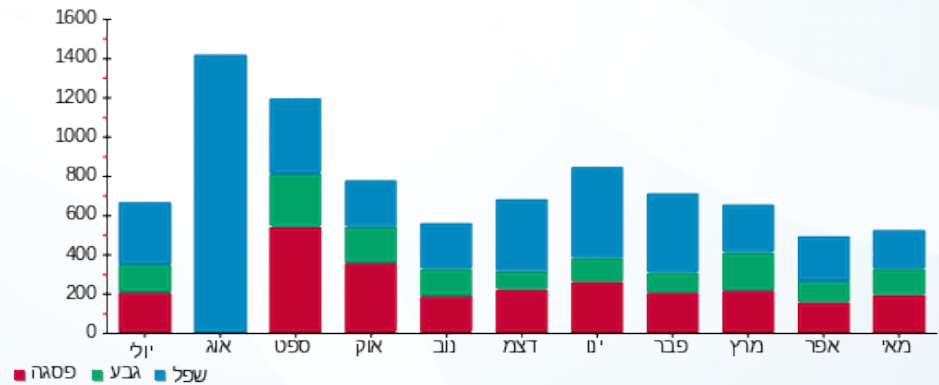

13/06/21 תאריך הפקה:
 31/05/21 תאריך קריאה נוכחית:
 01/05/21 תאריך קריאה קודמת:

שם דייר: ד - בר-זיו יעל ורמי
 שם אתר: עין המפרץ

לקוח/ה נכבד/ה, אנו מתכבדים להגיש את חישוב צריכת החשמל לתקופה 01/05/21 - 31/05/21:

ד - בר-זיו יעל ורמי - 1 - 81024482(0x0)

סוג תעריף	סוג צריכה	קריאה קודמת	קריאה נוכחית	סה"כ צריכה בקוט"ש	מחיר לקוט"ש בא"ג	סה"כ לתשלום
פרטי חשבון עבור תאריכים:		01/05/21	31/05/21			
767		31,003.17	31,239.97	236.81	43.30	102.54 ₪

סה"כ לדייר:

שיא ביקוש	סה"כ
5.86	236.81
	102.54 ₪

21.03 ₪	תשלום קבוע	
0.00 ₪	תשלום עבור גודל חיבור ב-KVA (0x0)	
123.57 ₪	סה"כ לתשלום	לא כולל מע"מ

התפלגות חיוב בש"ח לפי תעו"ז

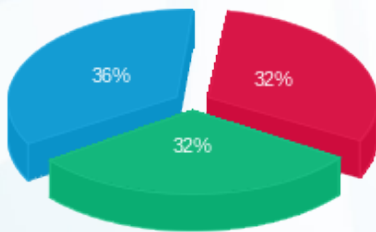

פסגה (₪ 32.83)
 גבע (₪ 32.67)
 שפל (₪ 37.04)

הסטוריית צריכה בקוט"ש

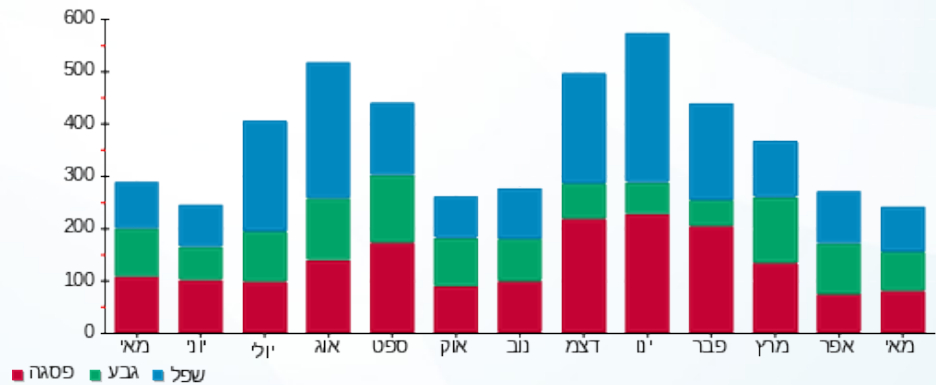

13/06/21 תאריך הפקה:
 31/05/21 תאריך קריאה נוכחית:
 01/05/21 תאריך קריאה קודמת:

שם דייר: ד - בר-זיו תרצה
 שם אתר: עין המפרץ

לקוח/ה נכבד/ה, אנו מתכבדים להגיש את חישוב צריכת החשמל לתקופה 01/05/21 - 31/05/21:

ד - בר-זיו תרצה - 1 - 81025639(0x0)

סוג תעריף	סוג צריכה	קריאה קודמת	קריאה נוכחית	סה"כ צריכה בקוט"ש	מחיר לקוט"ש בא"ג	סה"כ לתשלום
פרטי חשבון עבור תאריכים:		01/05/21	31/05/21			
767		41,092.93	41,477.86	384.93	43.30	166.67 ₪

סה"כ לדייר:

שיא ביקוש	סה"כ
	384.93
	166.67 ₪

21.03 ₪	תשלום קבוע	
0.00 ₪	תשלום עבור גודל חיבור ב-KVA (0x0)	
187.70 ₪	סה"כ לתשלום	לא כולל מע"מ

התפלגות חיוב בש"ח לפי תעו"ז

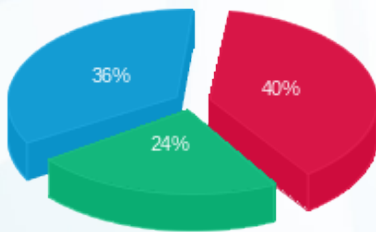

פסגה (₪ 66.71)
 גבע (₪ 39.88)
 שפל (₪ 60.09)

הסטוריית צריכה בקוט"ש

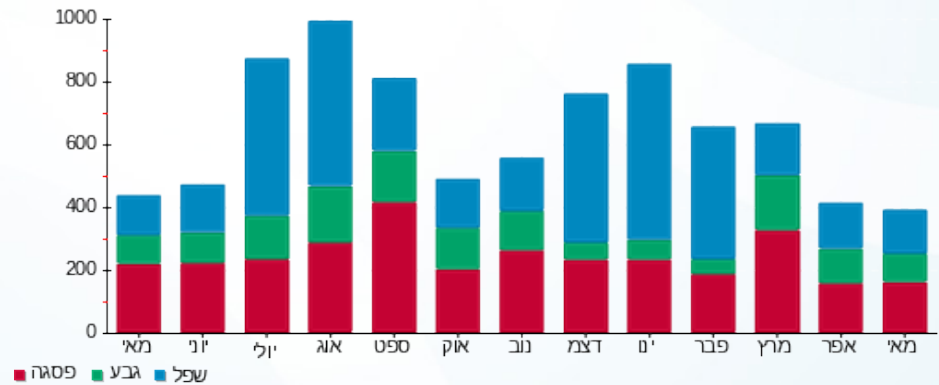

13/06/21 תאריך הפקה:
 31/05/21 תאריך קריאה נוכחית:
 01/05/21 תאריך קריאה קודמת:

שם דייר: ד - ברזילי חנן
 שם אתר: עין המפרץ

לקוח/ה נכבד/ה, אנו מתכבדים להגיש את חישוב צריכת החשמל לתקופה 01/05/21 - 31/05/21:

ד - ברזילי חנן - 1 - 81022036(0x0)

סוג תעריף	סוג צריכה	קריאה קודמת	קריאה נוכחית	סה"כ צריכה בקוט"ש	מחיר לקוט"ש בא"ג	סה"כ לתשלום
פרטי חשבון עבור תאריכים:		01/05/21	31/05/21			
767		20,444.67	20,686.86	242.19	43.30	104.87 ₪

סה"כ לדייר:

שיא ביקוש	סה"כ
4.09	242.19
	104.87 ₪

21.03 ₪	תשלום קבוע	
0.00 ₪	תשלום עבור גודל חיבור בKVA (0x0)	
125.90 ₪	סה"כ לתשלום	לא כולל מע"מ

התפלגות חיוב בש"ח לפי תעו"ז

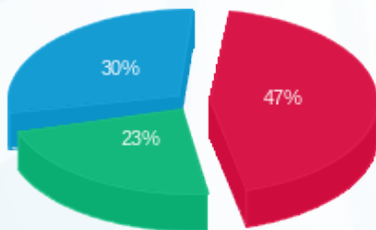

פסגה (49.05 ₪) ■
 גבע (24.30 ₪) ■
 שפל (31.52 ₪) ■

הסטוריית צריכה בקוט"ש

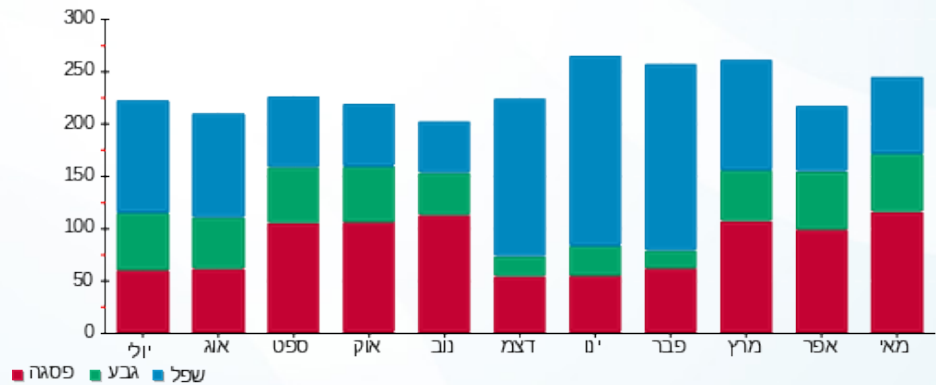

13/06/21 תאריך הפקה:
 31/05/21 תאריך קריאה נוכחית:
 01/05/21 תאריך קריאה קודמת:

שם דייר: ד - ברנשטיין גינה
 שם אתר: עין המפרץ

לקוח/ה נכבד/ה, אנו מתכבדים להגיש את חישוב צריכת החשמל לתקופה 01/05/21 - 31/05/21:

ד - ברנשטיין גינה - 1 - 81025567(0x0)

סוג תעריף	סוג צריכה	קריאה קודמת	קריאה נוכחית	סה"כ צריכה בקוט"ש	מחיר לקוט"ש בא"ג	סה"כ לתשלום
פרטי חשבון עבור תאריכים:		01/05/21	31/05/21			
767		64,845.58	65,464.00	618.42	43.30	267.77 ₪

סה"כ לדייר:

שיא ביקוש	סה"כ
	618.42
	267.77 ₪

21.03 ₪	תשלום קבוע	
0.00 ₪	תשלום עבור גודל חיבור בKVA (0x0)	
288.80 ₪	סה"כ לתשלום	לא כולל מע"מ

התפלגות חיוב בש"ח לפי תעו"ז

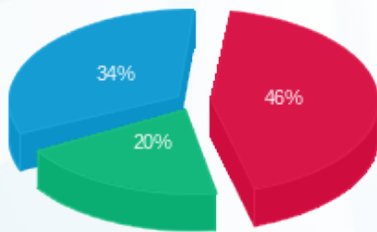

פסגה (123.34 ₪)
 גבע (53.15 ₪)
 שפל (91.29 ₪)

הסטוריית צריכה בקוט"ש

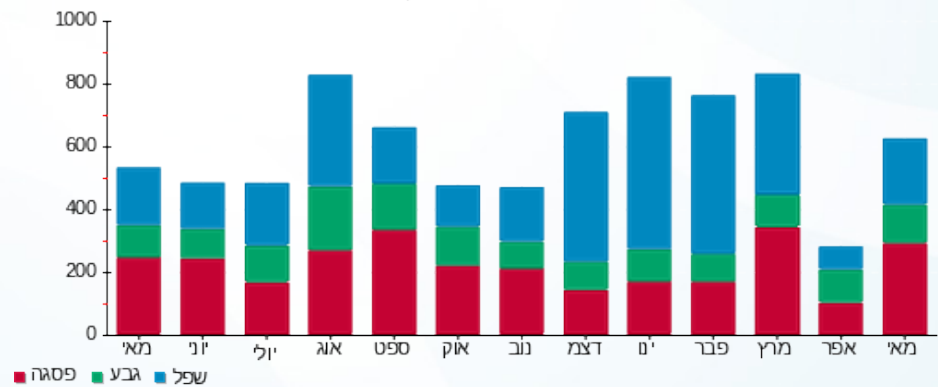

תאריך הפקה: 13/06/21
 תאריך קריאה נוכחית: 31/05/21
 תאריך קריאה קודמת: 01/05/21

שם דייר: ד - ג'אנו עפרי
 שם אתר: עין המפרץ

לקוח/ה נכבד/ה, אנו מתכבדים להגיש את חישוב צריכת החשמל לתקופה 01/05/21 - 31/05/21:

ד - ג'אנו עפרי - 1 - 81025629(0x0)

סוג תעריף	סוג צריכה	קריאה קודמת	קריאה נוכחית	סה"כ צריכה בקוט"ש	מחיר לקוט"ש בא"ג	סה"כ לתשלום
פרטי חשבון עבור תאריכים:		01/05/21	31/05/21			
767		20,404.08	20,479.21	75.14	43.30	32.53 ₪

סה"כ לדייר:

סה"כ	שיא ביקוש
75.14	
32.53 ₪	

לא כולל מע"מ	סה"כ לתשלום	תשלום קבוע
		21.03 ₪
		0.00 ₪
		תשלום עבור גודל חיבור בKVA (0x0)
		53.56 ₪

התפלגות חיוב בש"ח לפי תעו"ז

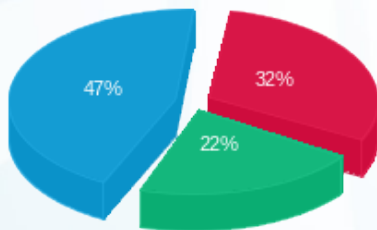

פסגה (10.33 ₪)
 גבע (7.05 ₪)
 שפל (15.15 ₪)

הסטוריית צריכה בקוט"ש

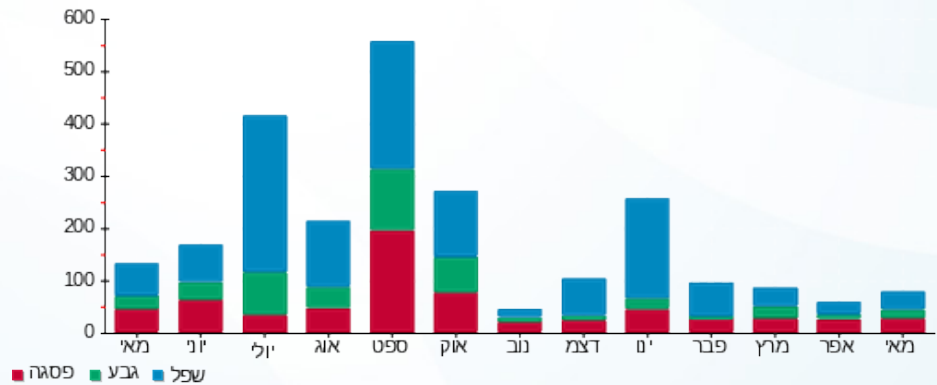

13/06/21 תאריך הפקה:
 31/05/21 תאריך קריאה נוכחית:
 01/05/21 תאריך קריאה קודמת:

שם דייר: ד - גולדברג בת שבע
 שם אתר: עין המפרץ

לקוח/ה נכבד/ה, אנו מתכבדים להגיש את חישוב צריכת החשמל לתקופה 01/05/21 - 31/05/21:

גולדברג בת שבע - 1 - 70012922(0x0)

סוג תעריף	סוג צריכה	קריאה קודמת	קריאה נוכחית	סה"כ צריכה בקוט"ש	מחיר לקוט"ש בא"ג	סה"כ לתשלום
פרטי חשבון עבור תאריכים:		01/05/21	31/05/21			
767		99,218.59	99,433.27	214.68	43.30	92.96 ₪

סה"כ לדייר:

שיא ביקוש	סה"כ
	214.68
	92.96 ₪

תשלום קבוע	תשלום עבור גודל חיבור בKVA (0x0)	סה"כ לתשלום	לא כולל מע"מ
21.03 ₪	0.00 ₪	113.99 ₪	

התפלגות חיוב בש"ח לפי תעו"ז

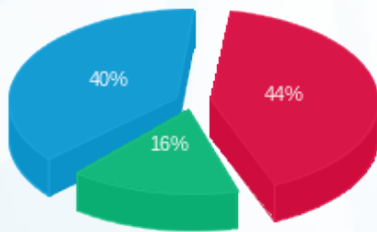

פסגה (40.81 ₪) 40%
 גבע (15.24 ₪) 16%
 שפל (36.90 ₪) 44%

הסטוריית צריכה בקוט"ש

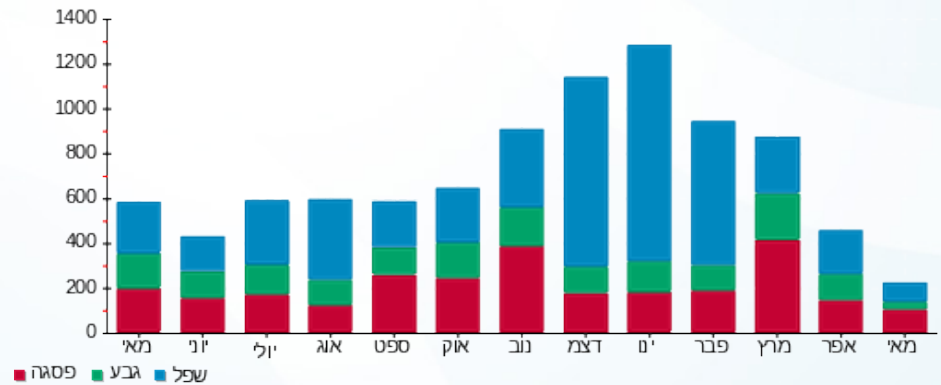



13/06/21

תאריך הפקה:

שם דייר: ד - גורן טובה ואיתן

31/05/21

תאריך קריאה נוכחית:

שם אתר: עין המפרץ

01/05/21

תאריך קריאה קודמת:

לקוח/ה נכבד/ה, אנו מתכבדים להגיש את חישוב צריכת החשמל לתקופה 01/05/21 - 31/05/21:

ד - גורן טובה ואיתן - 1 - 81026425(0x0)

סוג תעריף	סוג צריכה	קריאה קודמת	קריאה נוכחית	סה"כ צריכה בקוט"ש	מחיר לקוט"ש בא"ג	סה"כ לתשלום
פרטי חשבון עבור תאריכים:		01/05/21	31/05/21			
767		65,023.01	65,896.19	873.18	43.30	378.09 ₪

סה"כ לדייר:

סה"כ	שיא ביקוש
873.18	6.02
378.09 ₪	

תשלום קבוע	תשלום עבור גודל חיבור בKVA (0x0)	סה"כ לתשלום	לא כולל מע"מ
21.03 ₪	0.00 ₪	399.12 ₪	

התפלגות חיוב בש"ח לפי תעו"ז

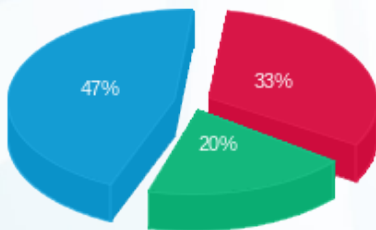

- פסגה (124.39 ₪) - 33%
- גבע (74.34 ₪) - 20%
- שפל (179.36 ₪) - 47%

הסטוריית צריכה בקוט"ש

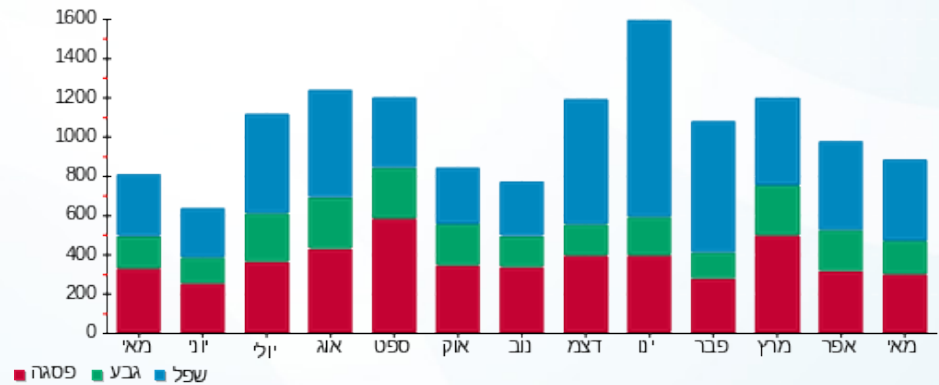

13/06/21 תאריך הפקה:
 31/05/21 תאריך קריאה נוכחית:
 01/05/21 תאריך קריאה קודמת:

שם דייר: ד - גזית רחל
 שם אתר: עין המפרץ

לקוח/ה נכבד/ה, אנו מתכבדים להגיש את חישוב צריכת החשמל לתקופה 01/05/21 - 31/05/21:

ד - גזית רחל - 1 - (0x0)70062080

סוג תעריף	סוג צריכה	קריאה קודמת	קריאה נוכחית	סה"כ צריכה בקוט"ש	מחיר לקוט"ש בא"ג	סה"כ לתשלום
פרטי חשבון עבור תאריכים:		01/05/21	31/05/21			
767		51,444.27	51,747.56	303.29	43.30	131.32 ₪

סה"כ לדייר:

שיא ביקוש	סה"כ
5.39	303.29
	131.32 ₪

תשלום קבוע	תשלום עבור גודל חיבור ב-KVA (0x0)	סה"כ לתשלום	לא כולל מע"מ
21.03 ₪	0.00 ₪	152.35 ₪	

התפלגות חיוב בש"ח לפי תעו"ז

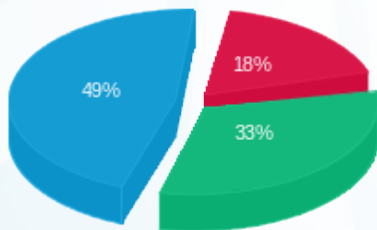

פסגה (24.00 ₪)
 גבע (43.55 ₪)
 שפל (63.78 ₪)

הסטוריית צריכה בקוט"ש

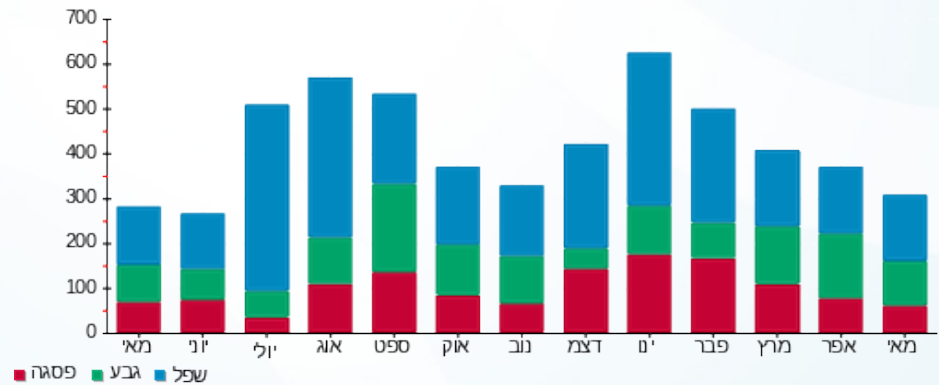



13/06/21

תאריך הפקה:

שם דייר: ד - גיא מורן

31/05/21

תאריך קריאה נוכחית:

שם אתר: עין המפרץ

01/05/21

תאריך קריאה קודמת:

לקוח/ה נכבד/ה, אנו מתכבדים להגיש את חישוב צריכת החשמל לתקופה 01/05/21 - 31/05/21:

ד - גיא מורן - 1 - 17312857(0x0)

סוג תעריף	סוג צריכה	קריאה קודמת	קריאה נוכחית	סה"כ צריכה בקוט"ש	מחיר לקוט"ש בא"ג	סה"כ לתשלום
פרטי חשבון עבור תאריכים:		01/05/21	31/05/21			
767		219.99	508.40	288.41	43.30	124.88 ₪

סה"כ לדייר:

שיא ביקוש	סה"כ
4.35	288.41
	124.88 ₪

21.03 ₪	תשלום קבוע	
0.00 ₪	תשלום עבור גודל חיבור בKVA (0x0)	
145.91 ₪	סה"כ לתשלום	לא כולל מע"מ

התפלגות חיוב בש"ח לפי תעו"ז

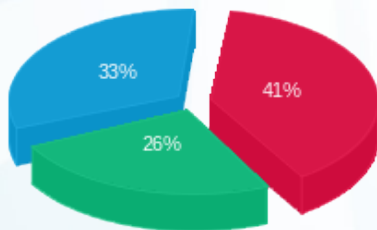

פסגה (₪ 51.23)
גבע (₪ 32.57)
שפל (₪ 41.08)

הסטוריית צריכה בקוט"ש

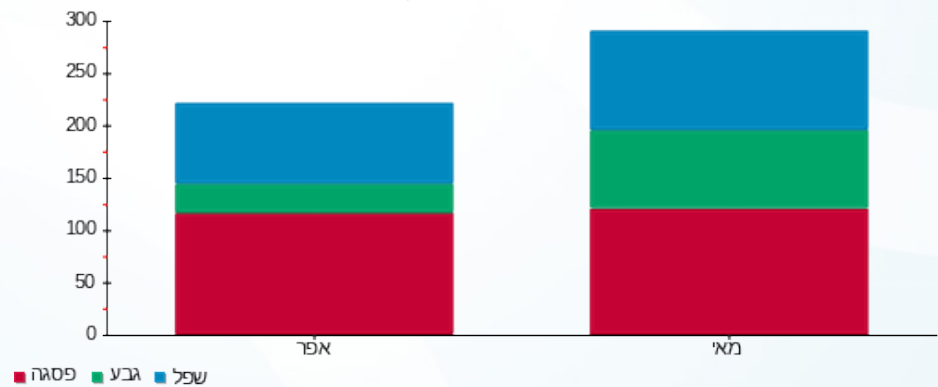

13/06/21 תאריך הפקה:
 31/05/21 תאריך קריאה נוכחית:
 01/05/21 תאריך קריאה קודמת:

שם דייר: ד - גיא נועה ומתי
 שם אתר: עין המפרץ

לקוח/ה נכבד/ה, אנו מתכבדים להגיש את חישוב צריכת החשמל לתקופה 01/05/21 - 31/05/21:

ד - גיא נועה ומתי - 1 - 81026027(0x0)

סוג תעריף	סוג צריכה	קריאה קודמת	קריאה נוכחית	סה"כ צריכה בקוט"ש	מחיר לקוט"ש בא"ג	סה"כ לתשלום
פרטי חשבון עבור תאריכים:		01/05/21	31/05/21			
767		54,506.98	55,056.07	549.08	43.30	237.75 ₪

סה"כ לדייר:

סה"כ	שיא ביקוש
549.08	6.32
237.75 ₪	

21.03 ₪	תשלום קבוע	
0.00 ₪	תשלום עבור גודל חיבור בKVA (0x0)	
258.78 ₪	סה"כ לתשלום	לא כולל מע"מ

התפלגות חיוב בש"ח לפי תעו"ז

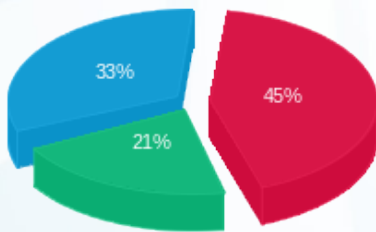

- פסגה (107.66 ₪)
- גבע (50.55 ₪)
- שפל (79.55 ₪)

הסטוריית צריכה בקוט"ש

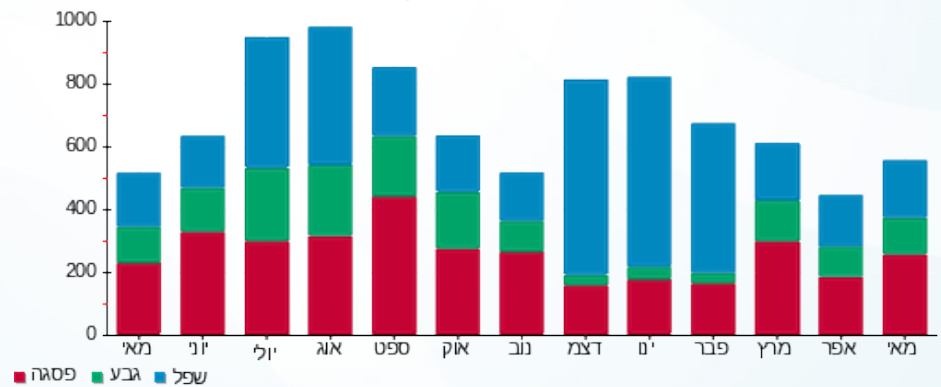

13/06/21 תאריך הפקה:
 31/05/21 תאריך קריאה נוכחי:
 01/05/21 תאריך קריאה קודמת:

שם דייר: ד - גיא סתווית
 שם אתר: עין המפרץ

לקוח/ה נכבד/ה, אנו מתכבדים להגיש את חישוב צריכת החשמל לתקופה 31/05/21 - 01/05/21:

ד - גיא סתווית 1 - 1 - 17313526(0x0)

סוג תעריף	סוג צריכה	קריאה קודמת	קריאה נוכחית	סה"כ צריכה בקוט"ש	מחיר לקוט"ש בא"ג	סה"כ לתשלום
			31/05/21	01/05/21	פרטי חשבון עבור תאריכים:	
767		9,454.40	9,987.50	533.10	43.30	230.83 ₪

סה"כ לדייר:

שיא ביקוש	סה"כ
11.64	533.10
	230.83 ₪

21.03 ₪	תשלום קבוע	
0.00 ₪	תשלום עבור גודל חיבור בKVA (0x0)	
251.86 ₪	סה"כ לתשלום	לא כולל מע"מ

התפלגות חיוב בש"ח לפי תעו"ז

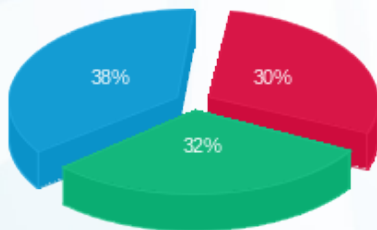

פסגה (₪ 69.89)
 גבע (₪ 73.35)
 שפל (₪ 87.60)

הסטוריית צריכה בקוט"ש

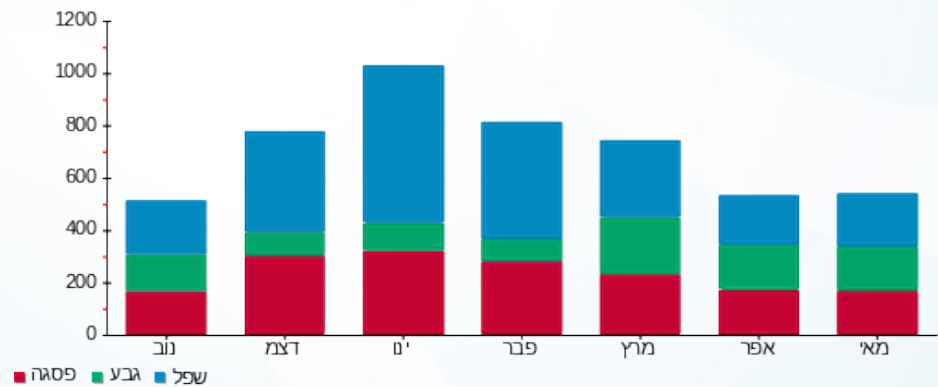

13/06/21 תאריך הפקה:
 31/05/21 תאריך קריאה נוכחית:
 01/05/21 תאריך קריאה קודמת:

שם דייר: ד - גיא צילה ונתיב
 שם אתר: עין המפרץ

לקוח/ה נכבד/ה, אנו מתכבדים להגיש את חישוב צריכת החשמל לתקופה 01/05/21 - 31/05/21:

ד - גיא צילה ונתיב - 1 - 17313206(0x0)

סוג תעריף	סוג צריכה	קריאה קודמת	קריאה נוכחית	סה"כ צריכה בקוט"ש	מחיר לקוט"ש בא"ג	סה"כ לתשלום
פרטי חשבון עבור תאריכים:						
767		01/05/21	31/05/21	578.80	43.30	250.62 ₪

סה"כ לדייר:

שיא ביקוש	סה"כ
7.95	578.80
	250.62 ₪

21.03 ₪	תשלום קבוע	
0.00 ₪	תשלום עבור גודל חיבור ב KVA (0x0)	
271.65 ₪	סה"כ לתשלום	לא כולל מע"מ

התפלגות חיוב בש"ח לפי תעו"ז

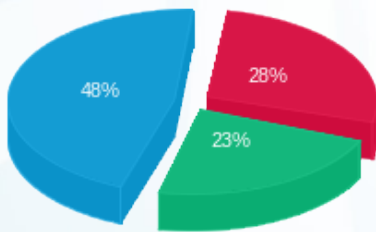

פסגה (71.10 ₪) ■
 גבע (58.07 ₪) ■
 שפל (121.46 ₪) ■

הסטוריית צריכה בקוט"ש

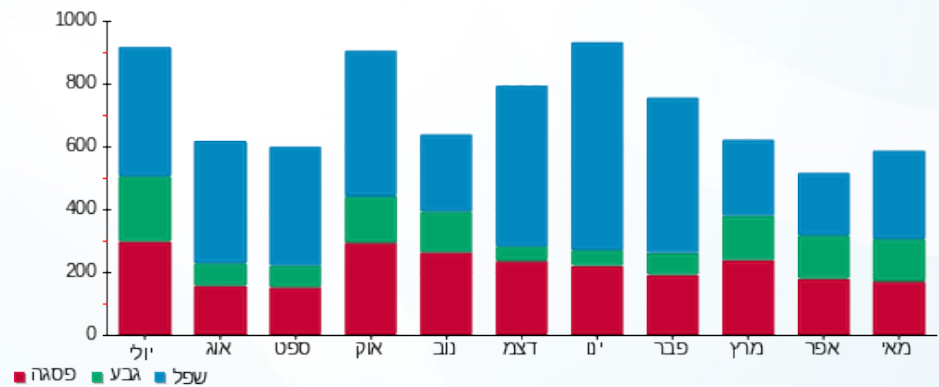



13/06/21

תאריך הפקה:

שם דייר: ד - גל יפעת ואסף

31/05/21

תאריך קריאה נוכחית:

שם אתר: עין המפרץ

01/05/21

תאריך קריאה קודמת:

לקוח/ה נכבד/ה, אנו מתכבדים להגיש את חישוב צריכת החשמל לתקופה 01/05/21 - 31/05/21:

ד - גל יפעת ואסף - 1 - 70004321(0x0)

סוג תעריף	סוג צריכה	קריאה קודמת	קריאה נוכחית	סה"כ צריכה בקוט"ש	מחיר לקוט"ש בא"ג	סה"כ לתשלום
פרטי חשבון עבור תאריכים:		01/05/21	31/05/21			
767		107,721.41	108,140.60	419.18	43.30	181.51 ₪

סה"כ לדייר:

סה"כ	שיא ביקוש
419.18	5.17
181.51 ₪	

תשלום קבוע	תשלום עבור גודל חיבור ב KVA (0x0)	סה"כ לתשלום	לא כולל מע"מ
21.03 ₪	0.00 ₪	202.54 ₪	

התפלגות חיוב בש"ח לפי תעו"ז

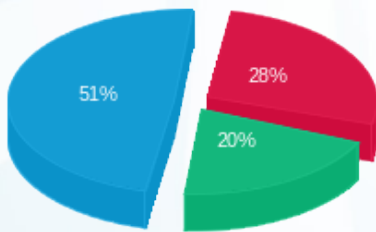

פסגה (51.64 ₪) 51%
 גבע (37.20 ₪) 20%
 שפל (92.67 ₪) 28%

הסטוריית צריכה בקוט"ש

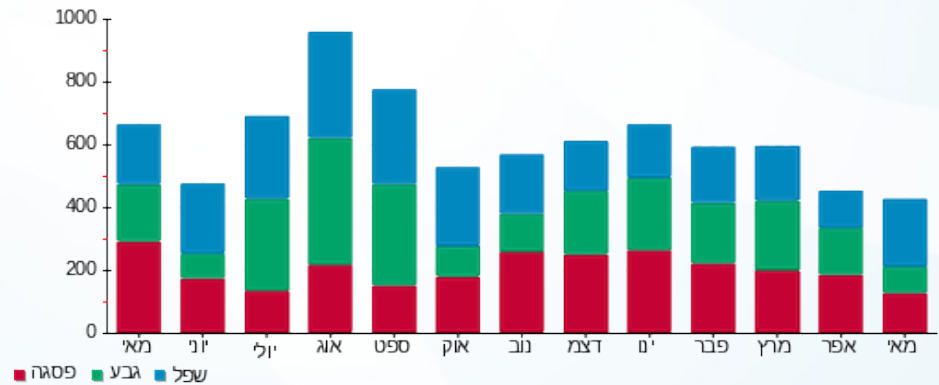



13/06/21

תאריך הפקדה:

שם דייר: ד - גלאון אפרת וגל

31/05/21

תאריך קריאה נוכחית:

שם אתר: עין המפרץ

01/05/21

תאריך קריאה קודמת:

לקוח/ה נכבד/ה, אנו מתכבדים להגיש את חישוב צריכת החשמל לתקופה 01/05/21 - 31/05/21:

ד - גלאון אפרת וגל - 1 - 70008354(0x0)

סוג תעריף	סוג צריכה	קריאה קודמת	קריאה נוכחית	סה"כ צריכה בקוט"ש	מחיר לקוט"ש בא"ג	סה"כ לתשלום
פרטי חשבון עבור תאריכים:		01/05/21	31/05/21			
767		128,573.88	129,203.88	630.005	43.30	272.79 ₪

סה"כ לדייר:

שיא ביקוש	סה"כ
5.82	630.005
	272.79 ₪

21.03 ₪	תשלום קבוע	
0.00 ₪	תשלום עבור גודל חיבור ב-KVA (0x0)	
293.82 ₪	סה"כ לתשלום	לא כולל מע"מ

התפלגות חיוב בש"ח לפי תעו"ז

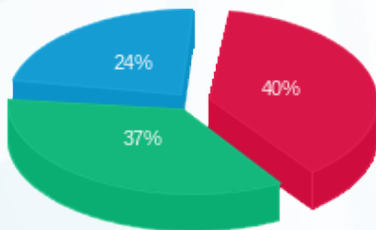

פסגה (107.77 ₪) ■
 גבע (100.43 ₪) ■
 שפל (64.60 ₪) ■

הסטוריית צריכה בקוט"ש

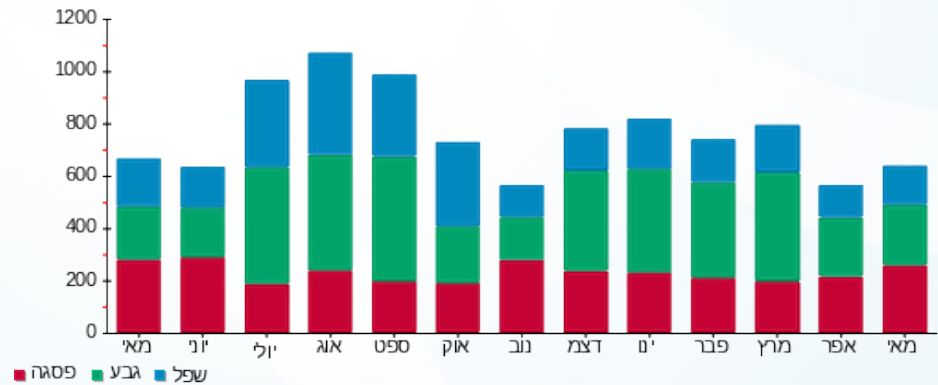

13/06/21 תאריך הפקה:
 31/05/21 תאריך קריאה נוכחית:
 01/05/21 תאריך קריאה קודמת:

שם דייר: ד - גלאון כרמן ושאל
 שם אתר: עין המפרץ

לקוח/ה נכבד/ה, אנו מתכבדים להגיש את חישוב צריכת החשמל לתקופה 01/05/21 - 31/05/21:

ד - גלאון כרמן ושאל - 1 - 81025507(0x0)

סוג תעריף	סוג צריכה	קריאה קודמת	קריאה נוכחית	סה"כ צריכה בקוט"ש	מחיר לקוט"ש בא"ג	סה"כ לתשלום
פרטי חשבון עבור תאריכים:		01/05/21	31/05/21			
767		36,895.72	37,266.78	371.07	43.30	160.67 ₪

סה"כ לדייר:

שיא ביקוש	סה"כ
6.78	371.07
	160.67 ₪

21.03 ₪	תשלום קבוע	
0.00 ₪	תשלום עבור גודל חיבור בKVA (0x0)	
181.70 ₪	סה"כ לתשלום	לא כולל מע"מ

התפלגות חיוב בש"ח לפי תעו"ז

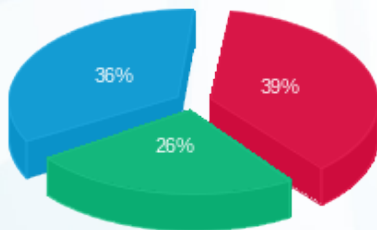

פסגה (₪ 61.90)
 גבע (₪ 41.57)
 שפל (₪ 57.20)

הסטוריית צריכה בקוט"ש

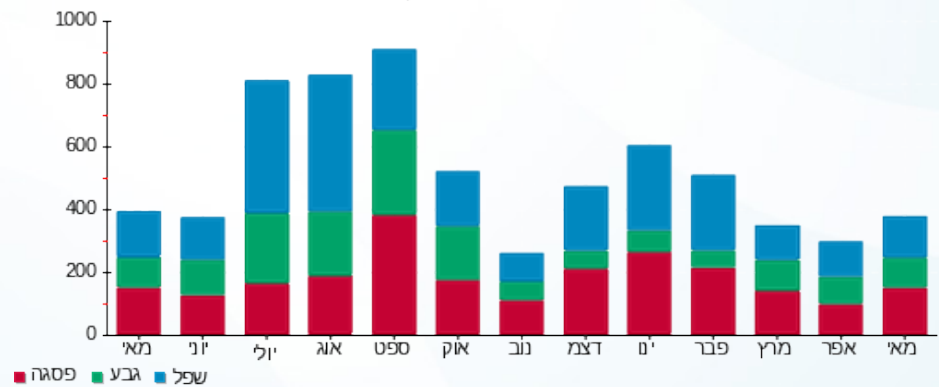

13/06/21 תאריך הפקה:
 31/05/21 תאריך קריאה נוכחית:
 01/05/21 תאריך קריאה קודמת:

שם דייר: ד - גליזר אתי ודרור 2
 שם אתר: עין המפרץ

לקוח/ה נכבד/ה, אנו מתכבדים להגיש את חישוב צריכת החשמל לתקופה 01/05/21 - 31/05/21:

גליזר אתי ודרור 484 - 1 - 17313492(0x0)

סוג תעריף	סוג צריכה	קריאה קודמת	קריאה נוכחית	סה"כ צריכה בקוט"ש	מחיר לקוט"ש בא"ג	סה"כ לתשלום
פרטי חשבון עבור תאריכים:		01/05/21	31/05/21			
767		68.30	132.00	63.70	43.30	27.58 ₪

סה"כ לדייר:

שיא ביקוש	סה"כ
2.96	63.70
	27.58 ₪

21.03 ₪	תשלום קבוע	
0.00 ₪	תשלום עבור גודל חיבור בKVA (0x0)	
48.61 ₪	סה"כ לתשלום	לא כולל מע"מ

התפלגות חיוב בש"ח לפי תעו"ז

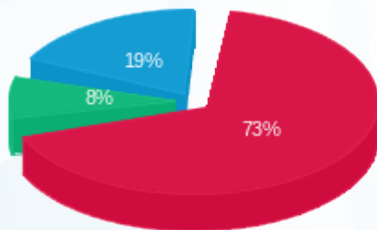

פסגה (20.09) ₪
 גבע (2.21) ₪
 שפל (5.28) ₪

הסטוריית צריכה בקוט"ש

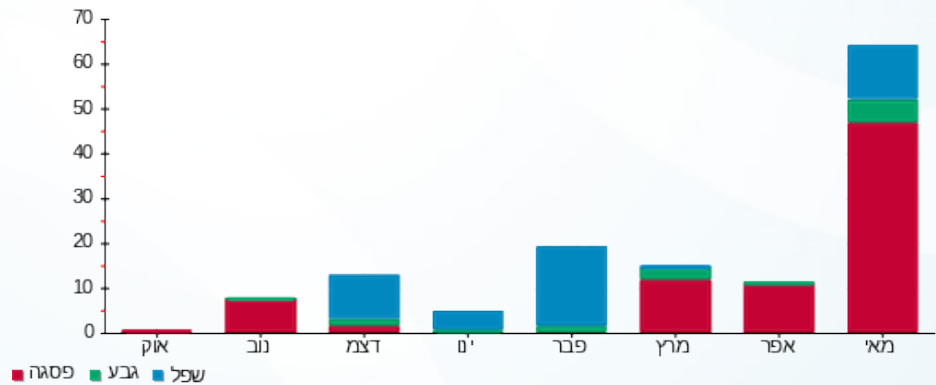

13/06/21 תאריך הפקה:
 31/05/21 תאריך קריאה נוכחי:
 01/05/21 תאריך קריאה קודמת:

שם דייר: ד - גלייזר בת-עמי ופרננדו
 שם אתר: עין המפרץ

לקוח/ה נכבד/ה, אנו מתכבדים להגיש את חישוב צריכת החשמל לתקופה 01/05/21 - 31/05/21:

ד - גלייזר בת-עמי ופרננדו - 1 - 70000857 (0x0)

סוג תעריף	סוג צריכה	קריאה קודמת	קריאה נוכחית	סה"כ צריכה בקוט"ש	מחיר לקוט"ש בא"ג	סה"כ לתשלום
פרטי חשבון עבור תאריכים:		01/05/21	31/05/21			
767		125,751.68	126,312.45	560.77	43.30	242.81 ₪

סה"כ לדייר:

שיא ביקוש	סה"כ
5.04	560.77
	242.81 ₪

תשלום קבוע	תשלום עבור גודל חיבור ב-KVA (0x0)	סה"כ לתשלום	לא כולל מע"מ
21.03 ₪	0.00 ₪	263.84 ₪	

התפלגות חיוב בש"ח לפי תעו"ז

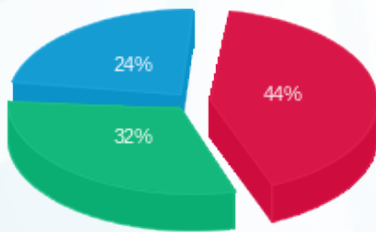

פסגה (107.03 ₪) 44%
 גבע (77.64 ₪) 32%
 שפל (58.14 ₪) 24%

הסטוריית צריכה בקוט"ש

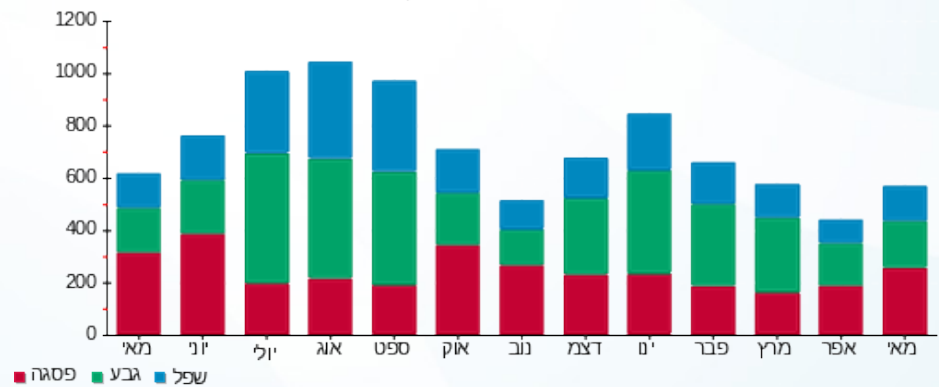

13/06/21 תאריך הפקה:
 31/05/21 תאריך קריאה נוכחית:
 01/05/21 תאריך קריאה קודמת:

שם דייר: ד - גלייזר עופר
 שם אתר: עין המפרץ

לקוח/ה נכבד/ה, אנו מתכבדים להגיש את חישוב צריכת החשמל לתקופה 01/05/21 - 31/05/21:

ד - גלייזר עופר - 9 - 19051970(0x0)

סוג תעריף	סוג צריכה	קריאה קודמת	קריאה נוכחית	סה"כ צריכה בקוט"ש	מחיר לקוט"ש בא"ג	סה"כ לתשלום
פרטי חשבון עבור תאריכים:		01/05/21	31/05/21			
767		8,210.55	8,527.60	317.05	43.30	137.28 ₪

סה"כ לדיר:

שיא ביקוש	סה"כ
	317.05
	137.28 ₪

21.03 ₪	תשלום קבוע	
0.00 ₪	תשלום עבור גודל חיבור בKVA (0x0)	
158.31 ₪	סה"כ לתשלום	לא כולל מע"מ

התפלגות חיוב בש"ח לפי תעו"ז

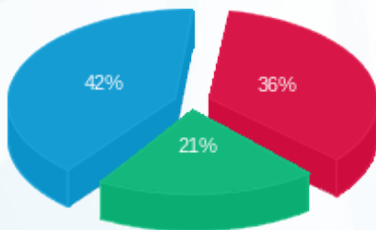

פסגה (₪ 49.67)
 גבע (₪ 29.31)
 שפל (₪ 58.30)

הסטוריית צריכה בקוט"ש

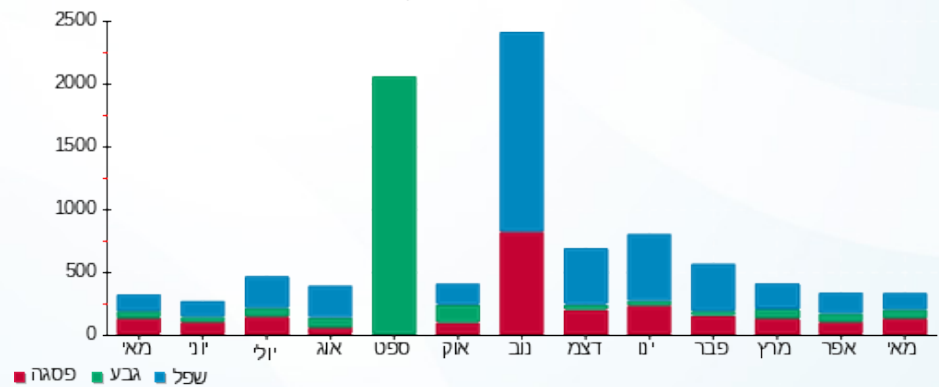



13/06/21

תאריך הפקה:

שם דייר: ד - גלילי סלי ודורון

31/05/21

תאריך קריאה נוכחית:

שם אתר: עין המפרץ

01/05/21

תאריך קריאה קודמת:

לקוח/ה נכבד/ה, אנו מתכבדים להגיש את חישוב צריכת החשמל לתקופה 01/05/21 - 31/05/21:

ד - גלילי סלי ודורון - 1 - 70033666(0x0)

סוג תעריף	סוג צריכה	קריאה קודמת	קריאה נוכחית	סה"כ צריכה בקוט"ש	מחיר לקוט"ש בא"ג	סה"כ לתשלום
			31/05/21	01/05/21	פרטי חשבון עבור תאריכים:	
767		160,123.42	161,063.52	940.11	43.30	407.07 ₪

סה"כ לדייר:

שיא ביקוש	סה"כ
6.63	940.11
	407.07 ₪

21.03 ₪	תשלום קבוע	
0.00 ₪	תשלום עבור גודל חיבור בKVA (0x0)	
428.10 ₪	סה"כ לתשלום	לא כולל מע"מ

התפלגות חיוב בש"ח לפי תעו"ז

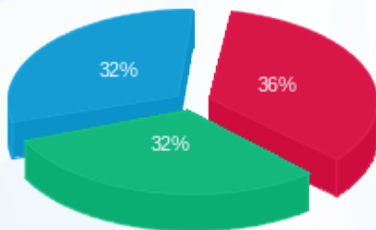

פסגה (146.84 ₪) 36%
 גבע (130.68 ₪) 32%
 שפל (129.55 ₪) 32%

הסטוריית צריכה בקוט"ש

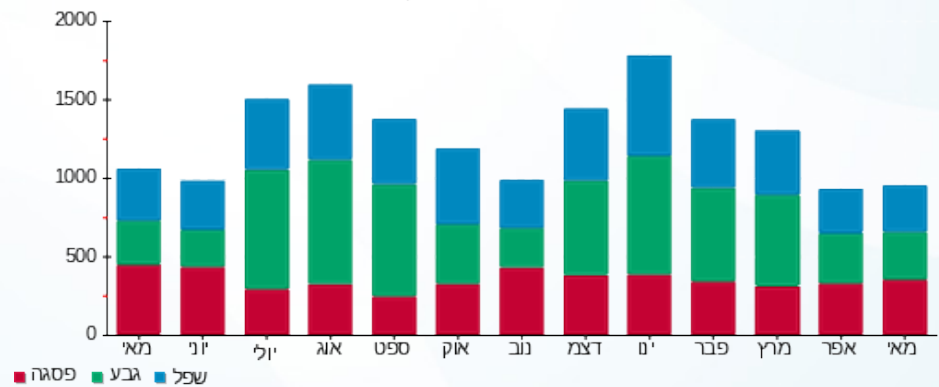

13/06/21 תאריך הפקה:
 31/05/21 תאריך קריאה נוכחית:
 01/05/21 תאריך קריאה קודמת:

שם דייר: ד - גלילי רונית וניר
 שם אתר: עין המפרץ

לקוח/ה נכבד/ה, אנו מתכבדים להגיש את חישוב צריכת החשמל לתקופה 01/05/21 - 31/05/21:

ד - גלילי רונית וניר - 3 - 19093336(0x0)

סוג תעריף	סוג צריכה	קריאה קודמת	קריאה נוכחית	סה"כ צריכה בקוט"ש	מחיר לקוט"ש בא"ג	סה"כ לתשלום
פרטי חשבון עבור תאריכים:		01/05/21	31/05/21			
767		8,001.75	8,475.95	474.20	43.30	205.33 ₪

סה"כ לדייר:

שיא ביקוש	סה"כ
	474.20
	205.33 ₪

21.03 ₪	תשלום קבוע	
0.00 ₪	תשלום עבור גודל חיבור בKVA (0x0)	
226.36 ₪	סה"כ לתשלום	לא כולל מע"מ

התפלגות חיוב בש"ח לפי תעו"ז

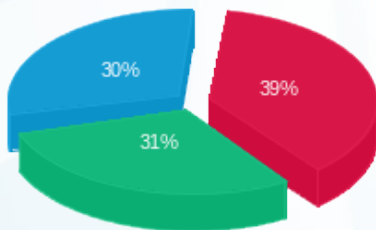

פסגה (₪ 79.89)
 גבע (₪ 63.35)
 שפל (₪ 62.09)

הסטוריית צריכה בקוט"ש

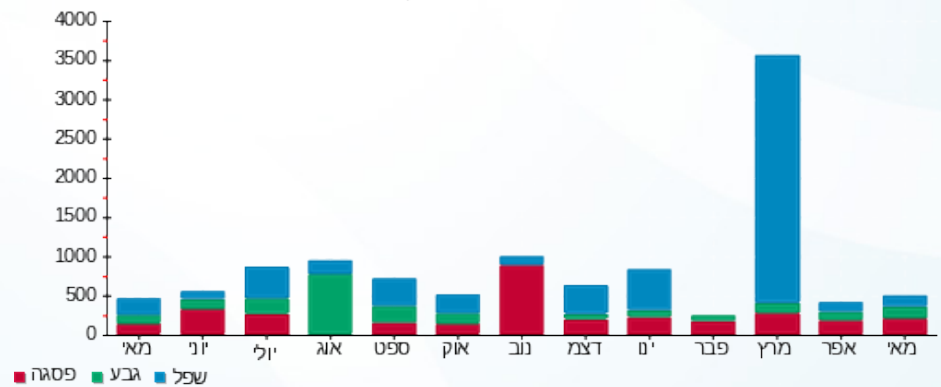



13/06/21

תאריך הפקה:

שם דייר: ד - גרינוולד אברהם

31/05/21

תאריך קריאה נוכחית:

שם אתר: עין המפרץ

01/05/21

תאריך קריאה קודמת:

לקוח/ה נכבד/ה, אנו מתכבדים להגיש את חישוב צריכת החשמל לתקופה 01/05/21 - 31/05/21:

ד - גרינוולד אברהם - 1 - 70017395(0x0)

סוג תעריף	סוג צריכה	קריאה קודמת	קריאה נוכחית	סה"כ צריכה בקוט"ש	מחיר לקוט"ש בא"ג	סה"כ לתשלום
פרטי חשבון עבור תאריכים:		01/05/21	31/05/21			
767		73,488.56	73,609.67	121.10	43.30	52.44 ₪

סה"כ לדייר:

שיא ביקוש	סה"כ
1.44	121.10
	52.44 ₪

21.03 ₪	תשלום קבוע	
0.00 ₪	תשלום עבור גודל חיבור בKVA (0x0)	
73.47 ₪	סה"כ לתשלום	לא כולל מע"מ

התפלגות חיוב בש"ח לפי תעו"ז

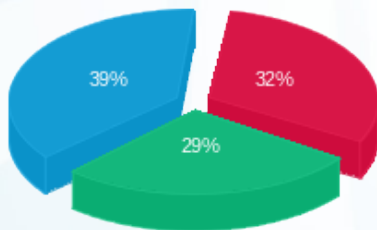

- פסגה (16.79 ₪)
- גבע (15.10 ₪)
- שפל (20.55 ₪)

הסטוריית צריכה בקוט"ש

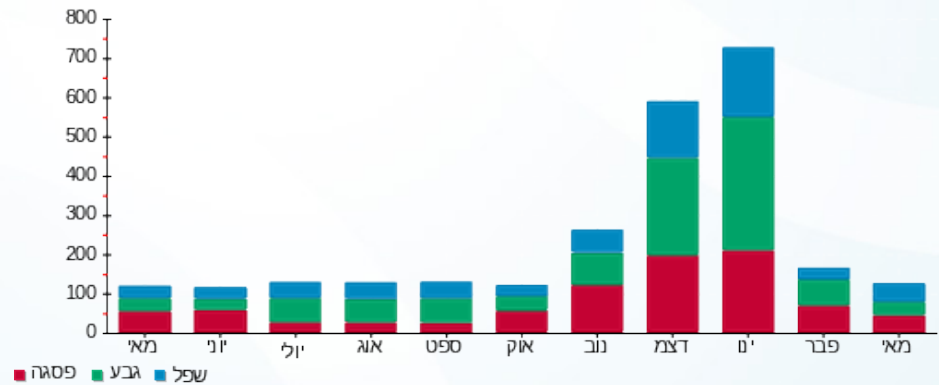

13/06/21 תאריך הפקה:
 31/05/21 תאריך קריאה נוכחית:
 01/05/21 תאריך קריאה קודמת:

שם דייר: ד - דובו אורה
 שם אתר: עין המפרץ

לקוח/ה נכבד/ה, אנו מתכבדים להגיש את חישוב צריכת החשמל לתקופה 01/05/21 - 31/05/21:

ד - דובו אורה - 1 - 81025380(0x0)

סוג תעריף	סוג צריכה	קריאה קודמת	קריאה נוכחית	סה"כ צריכה בקוט"ש	מחיר לקוט"ש בא"ג	סה"כ לתשלום
פרטי חשבון עבור תאריכים:		01/05/21	31/05/21			
767		25,458.00	25,677.50	219.50	43.30	95.04 ₪

סה"כ לדייר:

שיא ביקוש	סה"כ
3.06	219.50
	95.04 ₪

תשלום קבוע	תשלום עבור גודל חיבור ב KVA (0x0)	סה"כ לתשלום	לא כולל מע"מ
21.03 ₪	0.00 ₪	116.07 ₪	

התפלגות חיוב בש"ח לפי תעו"ז

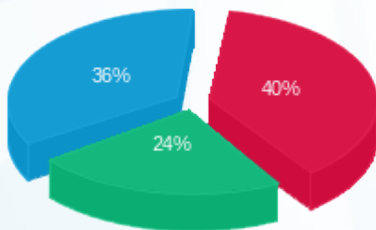

פסגה (37.65 ₪)
 גבע (23.02 ₪)
 שפל (34.37 ₪)

הסטוריית צריכה בקוט"ש

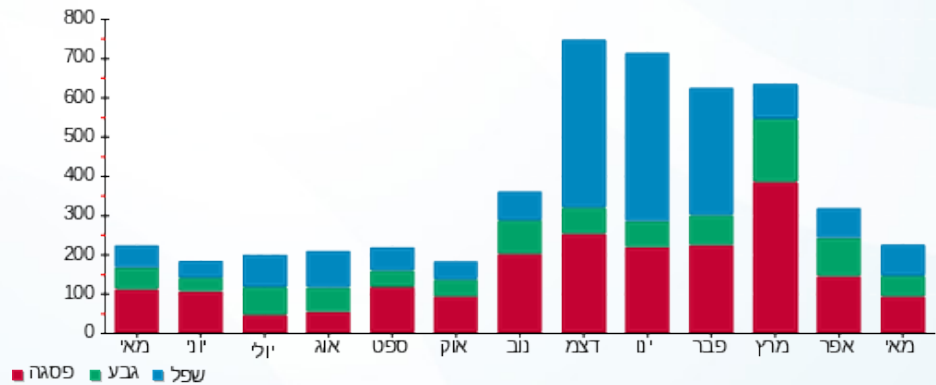

13/06/21 תאריך הפקה:
 31/05/21 תאריך קריאה נוכחית:
 01/05/21 תאריך קריאה קודמת:

שם דייר: ד - דוד אסנת+עמיר
 שם אתר: עין המפרץ

לקוח/ה נכבד/ה, אנו מתכבדים להגיש את חישוב צריכת החשמל לתקופה 01/05/21 - 31/05/21:

ד - דוד אסנת+עמיר - 1 - 81025246(0x0)

סוג תעריף	סוג צריכה	קריאה קודמת	קריאה נוכחית	סה"כ צריכה בקוט"ש	מחיר לקוט"ש בא"ג	סה"כ לתשלום
פרטי חשבון עבור תאריכים:		01/05/21	31/05/21			
767		71,144.61	71,157.49	12.88	43.30	5.58 ₪

סה"כ לדייר:

סה"כ	שיא ביקוש
12.88	
5.58 ₪	

לא כולל מע"מ	סה"כ לתשלום	תשלום קבוע
	26.61 ₪	21.03 ₪
		0.00 ₪
		תשלום עבור גודל חיבור בKVA (0x0)

התפלגות חיוב בש"ח לפי תעו"ז

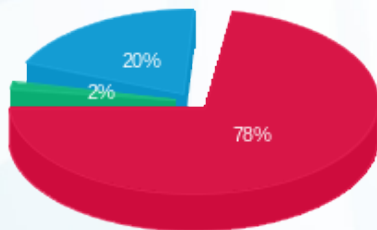

פסגה (4.37 ₪) ■
 גבע (0.09 ₪) ■
 שפל (1.12 ₪) ■

הסטוריית צריכה בקוט"ש

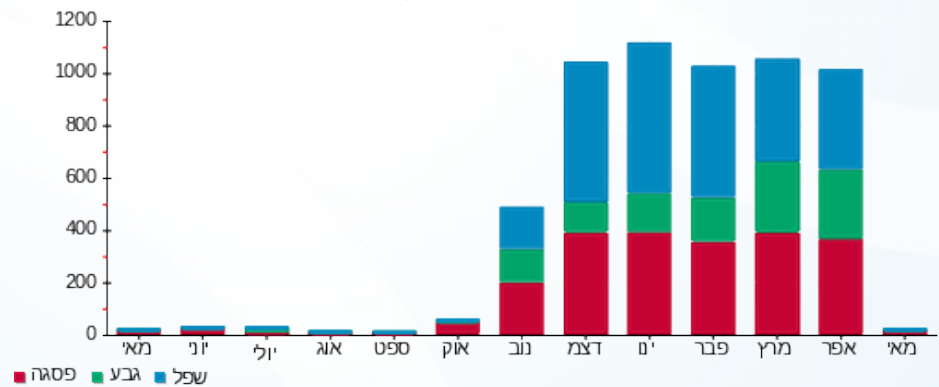

13/06/21 תאריך הפקה:
 31/05/21 תאריך קריאה נוכחית:
 01/05/21 תאריך קריאה קודמת:

שם דייר: ד - דודו ביטון
 שם אתר: עין המפרץ

לקוח/ה נכבד/ה, אנו מתכבדים להגיש את חישוב צריכת החשמל לתקופה 01/05/21 - 31/05/21:

דודו ביטון - 2 - 19093216(0x0)

סוג תעריף	סוג צריכה	קריאה קודמת	קריאה נוכחית	סה"כ צריכה בקוט"ש	מחיר לקוט"ש בא"ג	סה"כ לתשלום
פרטי חשבון עבור תאריכים:		01/05/21	31/05/21			
767		15,149.80	16,047.80	898.00	43.30	388.83 ₪

סה"כ לדייר:

שיא ביקוש	סה"כ
	898.00
	388.83 ₪

21.03 ₪	תשלום קבוע	
0.00 ₪	תשלום עבור גודל חיבור ב KVA (0x0)	
409.86 ₪	סה"כ לתשלום	לא כולל מע"מ

התפלגות חיוב בש"ח לפי תעו"ז

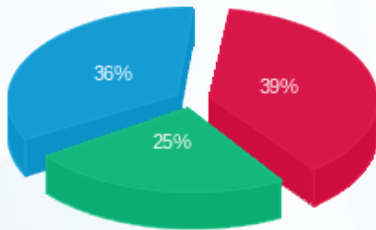

פסגה (152.98 ₪) ■
 גבע (97.12 ₪) ■
 שפל (138.73 ₪) ■

הסטוריית צריכה בקוט"ש

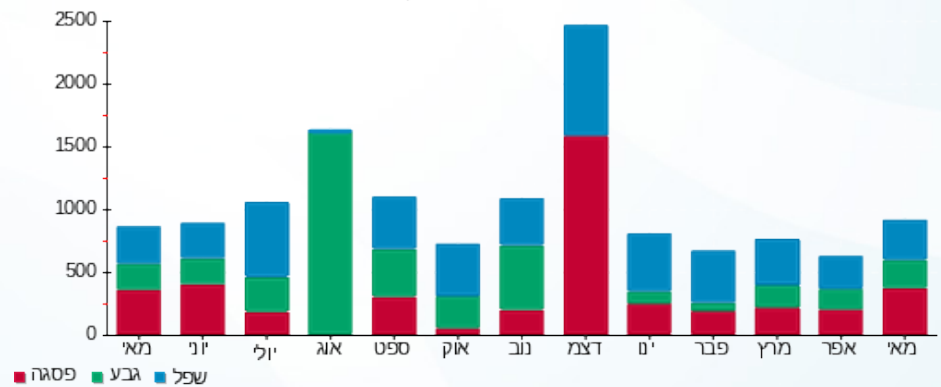

13/06/21 תאריך הפקדה:
 31/05/21 תאריך קריאה נוכחית:
 01/05/21 תאריך קריאה קודמת:

שם דייר: ד - דורון אסנת ורמי
 שם אתר: עין המפרץ

לקוח/ה נכבד/ה, אנו מתכבדים להגיש את חישוב צריכת החשמל לתקופה 01/05/21 - 31/05/21:

ד - דורון אסנת ורמי - 1 - 81026152(0x0)

סוג תעריף	סוג צריכה	קריאה קודמת	קריאה נוכחית	סה"כ צריכה בקוט"ש	מחיר לקוט"ש בא"ג	סה"כ לתשלום
פרטי חשבון עבור תאריכים:		01/05/21	31/05/21			
767		46,468.94	46,754.72	285.77	43.30	123.74 ₪

סה"כ לדייר:

סה"כ	שיא ביקוש
285.77	4.36
123.74 ₪	

21.03 ₪	תשלום קבוע	
0.00 ₪	תשלום עבור גודל חיבור בKVA (0x0)	
144.77 ₪	סה"כ לתשלום	לא כולל מע"מ

התפלגות חיוב בש"ח לפי תעו"ז

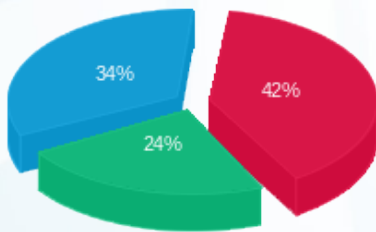

פסגה (₪ 51.40)
 גבע (₪ 29.87)
 שפל (₪ 42.48)

הסטוריית צריכה בקוט"ש

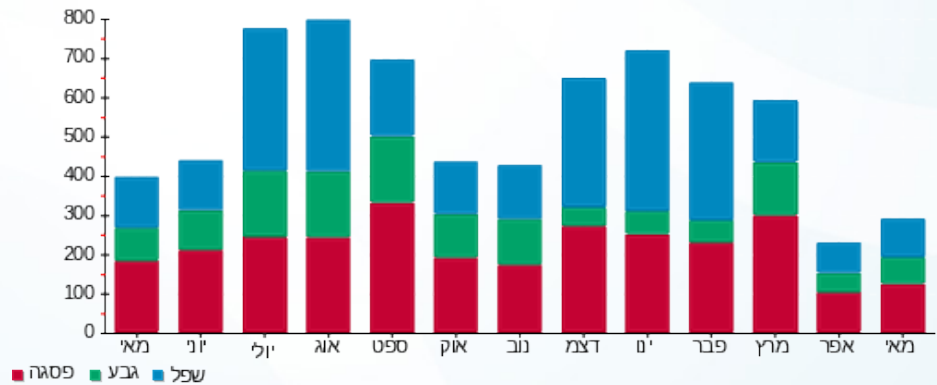



13/06/21 תאריך הפקה:
 31/05/21 תאריך קריאה נוכחית:
 01/05/21 תאריך קריאה קודמת:

שם דייר: ד - דפני אילאיל ויוגב
 שם אתר: עין המפרץ

לקוח/ה נכבד/ה, אנו מתכבדים להגיש את חישוב צריכת החשמל לתקופה 01/05/21 - 31/05/21:

ד - דפני אילאיל ויוגב - 1 - 70013674(0x0)

סוג תעריף	סוג צריכה	קריאה קודמת	קריאה נוכחית	סה"כ צריכה בקוט"ש	מחיר לקוט"ש בא"ג	סה"כ לתשלום
פרטי חשבון עבור תאריכים:		01/05/21	31/05/21			
767		167,255.54	168,272.89	1,017.34	43.30	440.51 ₪

סה"כ לדייר:

שיא ביקוש	סה"כ
	1,017.34
	440.51 ₪

21.03 ₪	תשלום קבוע	
0.00 ₪	תשלום עבור גודל חיבור בKVA (0x0)	
461.54 ₪	סה"כ לתשלום	לא כולל מע"מ

התפלגות חיוב בש"ח לפי תעו"ז

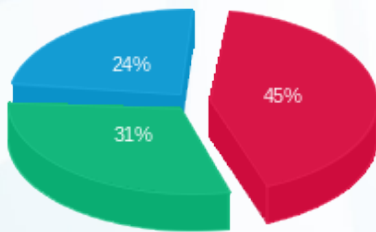

פסגה (196.71 ₪) 45%
 גבע (136.66 ₪) 31%
 שפל (107.14 ₪) 24%

הסטוריית צריכה בקוט"ש

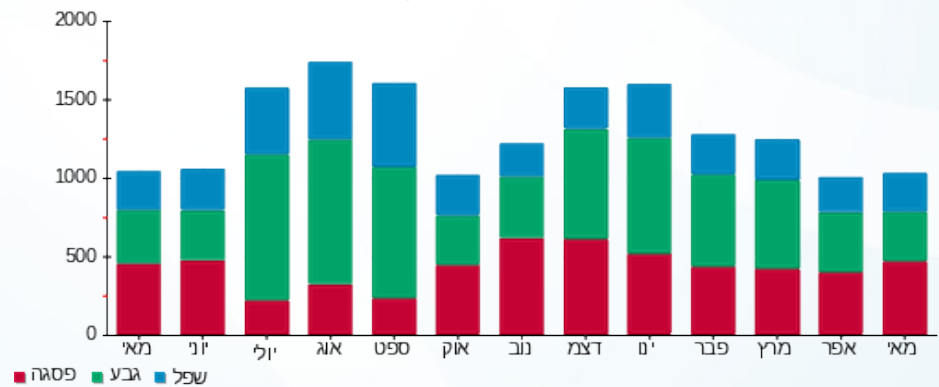

13/06/21 תאריך הפקה:
 31/05/21 תאריך קריאה נוכחית:
 01/05/21 תאריך קריאה קודמת:

שם דייר: ד - דפני אסתר ויגאל
 שם אתר: עין המפרץ

לקוח/ה נכבד/ה, אנו מתכבדים להגיש את חישוב צריכת החשמל לתקופה 01/05/21 - 31/05/21:

ד - דפני אסתר ויגאל - 1 - 81025266(0x0)

סוג תעריף	סוג צריכה	קריאה קודמת	קריאה נוכחית	סה"כ צריכה בקוט"ש	מחיר לקוט"ש בא"ג	סה"כ לתשלום
פרטי חשבון עבור תאריכים:		01/05/21	31/05/21			
767		68,918.40	69,499.42	581.02	43.30	251.58 ₪

סה"כ לדייר:

סה"כ	שיא ביקוש
581.02	6.48
251.58 ₪	

21.03 ₪	תשלום קבוע	
0.00 ₪	תשלום עבור גודל חיבור בKVA (0x0)	
272.61 ₪	סה"כ לתשלום	לא כולל מע"מ

התפלגות חיוב בש"ח לפי תעו"ז

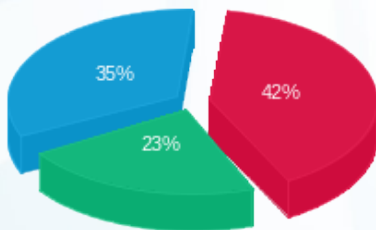

פסגה (106.84 ₪) ■
 גבע (57.87 ₪) ■
 שפל (86.87 ₪) ■

הסטוריית צריכה בקוט"ש

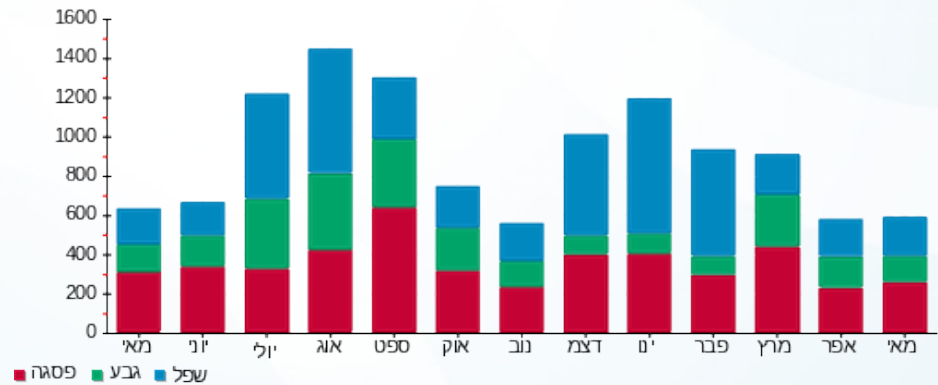

13/06/21 תאריך הפקה:
 31/05/21 תאריך קריאה נוכחית:
 01/05/21 תאריך קריאה קודמת:

שם דייר: ד - דקל גל
 שם אתר: עין המפרץ

לקוח/ה נכבד/ה, אנו מתכבדים להגיש את חישוב צריכת החשמל לתקופה 01/05/21 - 31/05/21:

ד - דקל גל - 1 - 18110012(0x0)

סוג תעריף	סוג צריכה	קריאה קודמת	קריאה נוכחית	סה"כ צריכה בקוט"ש	מחיר לקוט"ש בא"ג	סה"כ לתשלום
פרטי חשבון עבור תאריכים:		01/05/21	31/05/21			
767		8,457.40	9,073.10	615.70	43.30	266.60 ₪

סה"כ לדייר:

סה"כ	שיא ביקוש
615.70	8.88
266.60 ₪	

תשלום קבוע	תשלום עבור גודל חיבור ב-KVA (0x0)	סה"כ לתשלום	לא כולל מע"מ
21.03 ₪	0.00 ₪	287.63 ₪	

התפלגות חיוב בש"ח לפי תעו"ז

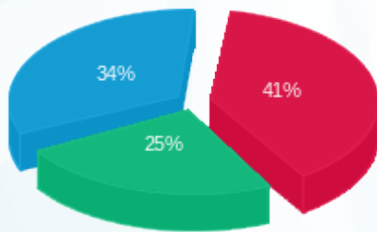

פסגה (108.64 ₪) ■
 גבע (67.37 ₪) ■
 שפל (90.58 ₪) ■

הסטוריית צריכה בקוט"ש

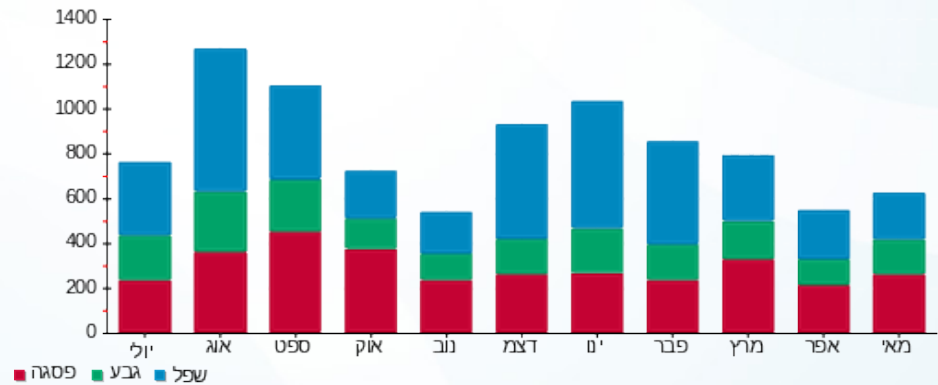



13/06/21 תאריך הפקה:
 31/05/21 תאריך קריאה נוכחית:
 01/05/21 תאריך קריאה קודמת:

שם דייר: ד - דקל זאב
 שם אתר: עין המפרץ

לקוח/ה נכבד/ה, אנו מתכבדים להגיש את חישוב צריכת החשמל לתקופה 01/05/21 - 31/05/21:

ד - דקל זאב - 1 - 70061272 (0x0)

סוג תעריף	סוג צריכה	קריאה קודמת	קריאה נוכחית	סה"כ צריכה בקוט"ש	מחיר לקוט"ש בא"ג	סה"כ לתשלום
פרטי חשבון עבור תאריכים:		01/05/21	31/05/21			
767		34,183.30	34,404.17	220.87	43.30	95.64 ₪

סה"כ לדייר:

שיא ביקוש	סה"כ
2.98	220.87
	95.64 ₪

תשלום קבוע	תשלום עבור גודל חיבור ב KVA (0x0)	סה"כ לתשלום	לא כולל מע"מ
21.03 ₪	0.00 ₪	116.67 ₪	

התפלגות חיוב בש"ח לפי תעו"ז

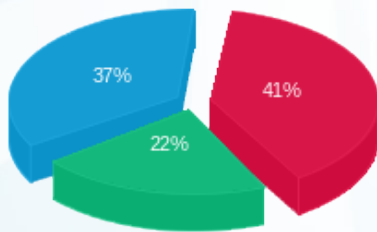

פסגה (39.37 ₪) ■
 גבע (21.29 ₪) ■
 שפל (34.98 ₪) ■

הסטוריית צריכה בקוט"ש

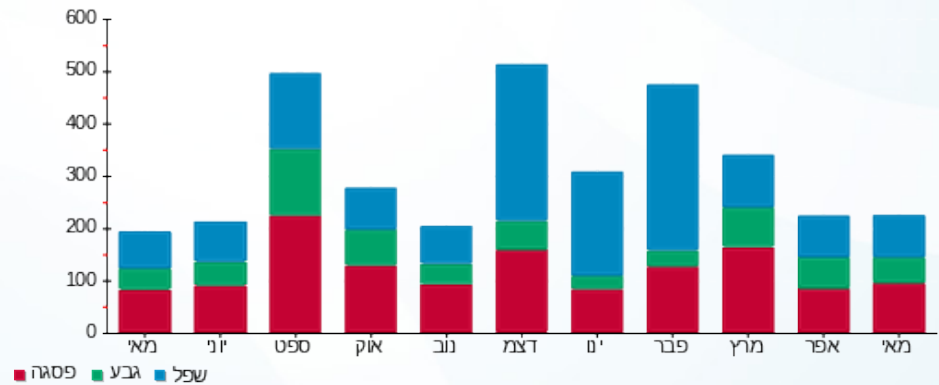

13/06/21 תאריך הפקה:
 31/05/21 תאריך קריאה נוכחית:
 01/05/21 תאריך קריאה קודמת:

שם דייר: ד - דקל נופר
 שם אתר: עין המפרץ

לקוח/ה נכבד/ה, אנו מתכבדים להגיש את חישוב צריכת החשמל לתקופה 01/05/21 - 31/05/21:

ד - דקל נופר - 1 - 17313347(0x0)

סוג תעריף	סוג צריכה	קריאה קודמת	קריאה נוכחית	סה"כ צריכה בקוט"ש	מחיר לקוט"ש בא"ג	סה"כ לתשלום
פרטי חשבון עבור תאריכים:		01/05/21	31/05/21			
767		17,500.68	17,881.30	380.62	43.30	164.81 ₪

סה"כ לדייר:

שיא ביקוש	סה"כ
154.80	380.62
	164.81 ₪

21.03 ₪	תשלום קבוע	
0.00 ₪	תשלום עבור גודל חיבור בKVA (0x0)	
185.84 ₪	סה"כ לתשלום	לא כולל מע"מ

התפלגות חיוב בש"ח לפי תעו"ז

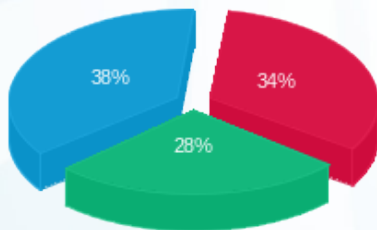

פסגה (₪ 55.69)
 גבע (₪ 46.07)
 שפל (₪ 63.05)

הסטוריית צריכה בקוט"ש

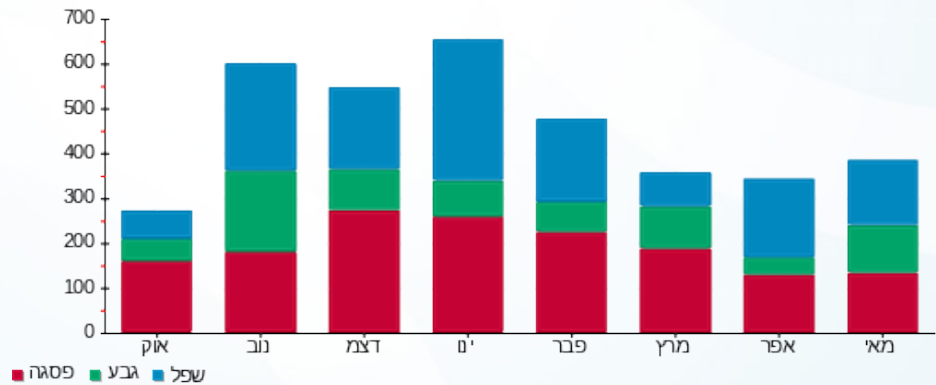

13/06/21 תאריך הפקדה:
 31/05/21 תאריך קריאה נוכחית:
 01/05/21 תאריך קריאה קודמת:

שם דייר: ד - דקל עירית
 שם אתר: עין המפרץ

לקוח/ה נכבד/ה, אנו מתכבדים להגיש את חישוב צריכת החשמל לתקופה 01/05/21 - 31/05/21:

ד - דקל עירית - 1 - 81025634(0x0)

סוג תעריף	סוג צריכה	קריאה קודמת	קריאה נוכחית	סה"כ צריכה בקוט"ש	מחיר לקוט"ש בא"ג	סה"כ לתשלום
פרטי חשבון עבור תאריכים:		01/05/21	31/05/21			
767		16,072.96	16,227.05	154.10	43.30	66.72 ₪

סה"כ לדיר:

שיא ביקוש	סה"כ
1.98	154.10
	66.72 ₪

21.03 ₪	תשלום קבוע	
0.00 ₪	תשלום עבור גודל חיבור בKVA (0x0)	
87.75 ₪	סה"כ לתשלום	לא כולל מע"מ

התפלגות חיוב בש"ח לפי תעו"ז

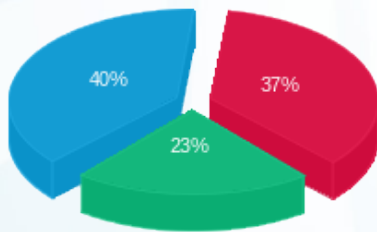

פסגה (24.69 ₪)
 גבע (15.24 ₪)
 שפל (26.79 ₪)

הסטוריית צריכה בקוט"ש

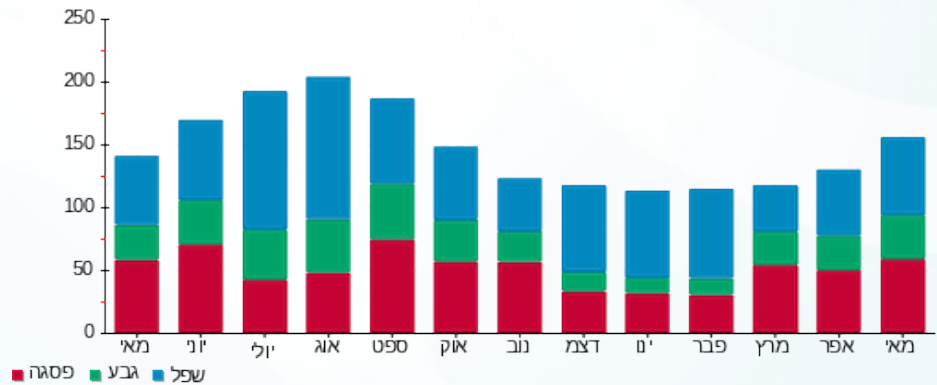

13/06/21 תאריך הפקה:
 31/05/21 תאריך קריאה נוכחית:
 01/05/21 תאריך קריאה קודמת:

שם דייר: ד - דרזדנר נורית
 שם אתר: עין המפרץ

לקוח/ה נכבד/ה, אנו מתכבדים להגיש את חישוב צריכת החשמל לתקופה 01/05/21 - 31/05/21:

דרזדנר נורית - 1 - 81025250(0x0)

סוג תעריף	סוג צריכה	קריאה קודמת	קריאה נוכחית	סה"כ צריכה בקוט"ש	מחיר לקוט"ש בא"ג	סה"כ לתשלום
פרטי חשבון עבור תאריכים:		01/05/21	31/05/21			
767		67,073.72	67,890.27	816.54	43.30	353.56 ₪

סה"כ לדייר:

סה"כ	שיא ביקוש
816.54	4.64
353.56 ₪	

תשלום קבוע	תשלום עבור גודל חיבור בKVA (0x0)	סה"כ לתשלום	לא כולל מע"מ
21.03 ₪	0.00 ₪	374.59 ₪	

התפלגות חיוב בש"ח לפי תעו"ז

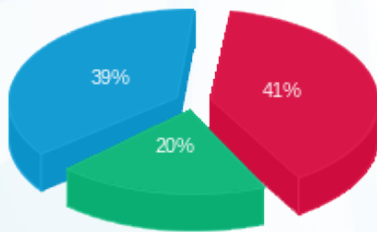

פסגה (146.06 ₪) ■
 גבע (71.31 ₪) ■
 שפל (136.20 ₪) ■

הסטוריית צריכה בקוט"ש

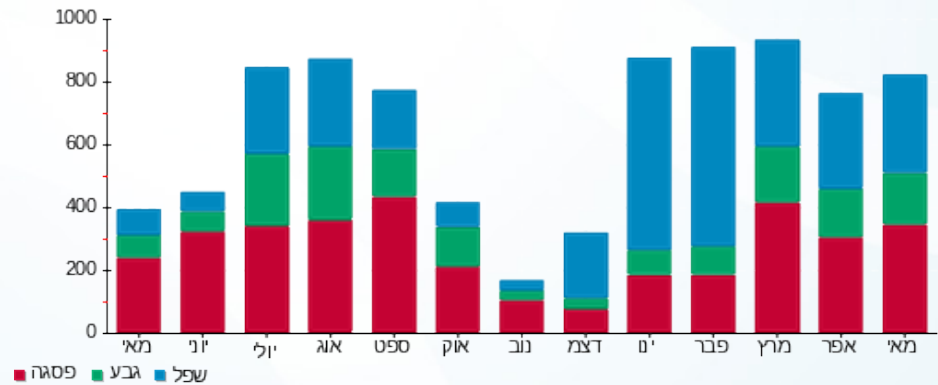

תאריך הפקה: 13/06/21
 תאריך קריאה נוכחית: 31/05/21
 תאריך קריאה קודמת: 01/05/21

שם דייר: ד - דרזנר ארבל
 שם אתר: עין המפרץ

לקוח/ה נכבד/ה, אנו מתכבדים להגיש את חישוב צריכת החשמל לתקופה 01/05/21 - 31/05/21:

ד - דרזנר ארבל - 1 - 70008232(0x0)

סוג תעריף	סוג צריכה	קריאה קודמת	קריאה נוכחית	סה"כ צריכה בקוט"ש	מחיר לקוט"ש בא"ג	סה"כ לתשלום
פרטי חשבון עבור תאריכים:		01/05/21	31/05/21			
767		72,476.03	73,121.52	645.49	43.30	279.50 ₪

סה"כ לדייר:

סה"כ	שיא ביקוש
645.49	6.45
279.50 ₪	

תשלום קבוע	תשלום עבור גודל חיבור בKVA (0x0)	סה"כ לתשלום	לא כולל מע"מ
21.03 ₪	0.00 ₪	300.53 ₪	

התפלגות חיוב בש"ח לפי תעו"ז

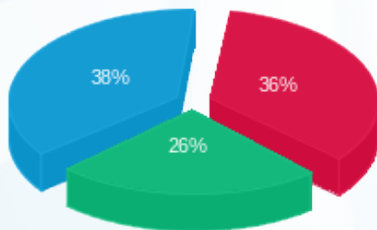

פסגה (100.47 ₪) ■
 גבע (71.52 ₪) ■
 שפל (107.51 ₪) ■

הסטוריית צריכה בקוט"ש

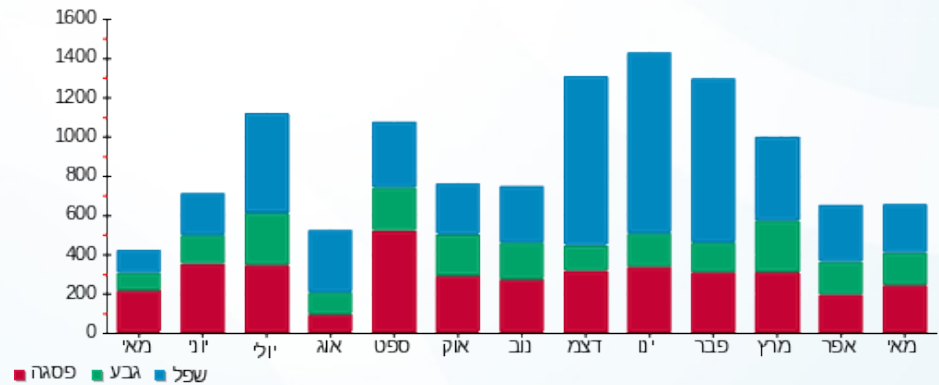

13/06/21 תאריך הפקה:
 31/05/21 תאריך קריאה נוכחית:
 01/05/21 תאריך קריאה קודמת:

שם דייר: ד - הוכמן ענת ומיכאל
 שם אתר: עין המפרץ

לקוח/ה נכבד/ה, אנו מתכבדים להגיש את חישוב צריכת החשמל לתקופה 01/05/21 - 31/05/21:

ד - הוכמן ענת ומיכאל - 1 - 81025457(0x0)

סוג תעריף	סוג צריכה	קריאה קודמת	קריאה נוכחית	סה"כ צריכה בקוט"ש	מחיר לקוט"ש בא"ג	סה"כ לתשלום
פרטי חשבון עבור תאריכים:		01/05/21	31/05/21			
767		37,662.62	38,041.41	378.79	43.30	164.02 ₪

סה"כ לדייר:

שיא ביקוש	סה"כ
4.68	378.79
	164.02 ₪

21.03 ₪	תשלום קבוע	
0.00 ₪	תשלום עבור גודל חיבור בKVA (0x0)	
185.05 ₪	סה"כ לתשלום	לא כולל מע"מ

התפלגות חיוב בש"ח לפי תעו"ז

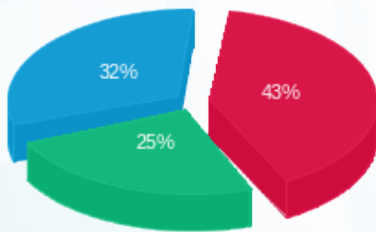

פסגה (₪ 69.83)
 גבע (₪ 41.39)
 שפל (₪ 52.79)

הסטוריית צריכה בקוט"ש

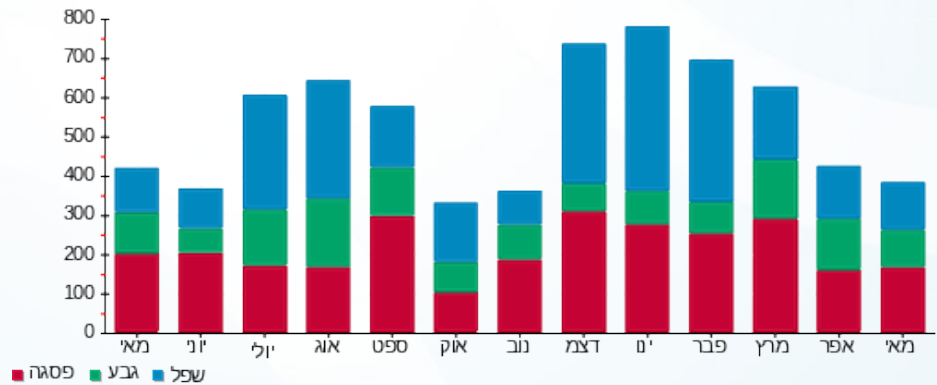



13/06/21

תאריך הפקה:

שם דייר: ד - הלפרין אלדד

31/05/21

תאריך קריאה נוכחית:

שם אתר: עין המפרץ

01/05/21

תאריך קריאה קודמת:

לקוח/ה נכבד/ה, אנו מתכבדים להגיש את חישוב צריכת החשמל לתקופה 01/05/21 - 31/05/21:

הלפרין אלדד - 1 - 19051970(0x0)

סוג תעריף	סוג צריכה	קריאה קודמת	קריאה נוכחית	סה"כ צריכה בקוט"ש	מחיר לקוט"ש בא"ג	סה"כ לתשלום
פרטי חשבון עבור תאריכים:		01/05/21	31/05/21			
767		10,957.25	11,425.90	468.65	43.30	202.93 ₪

סה"כ לדייר:

שיא ביקוש	סה"כ
	468.65
	202.93 ₪

21.03 ₪	תשלום קבוע	
0.00 ₪	תשלום עבור גודל חיבור בKVA (0x0)	
223.96 ₪	סה"כ לתשלום	לא כולל מע"מ

התפלגות חיוב בש"ח לפי תעו"ז

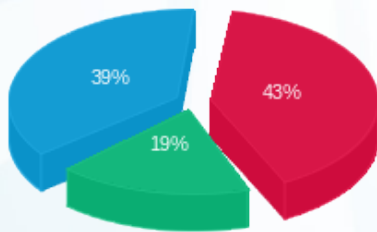

פסגה (86.75 ₪) ■
 גבע (38.00 ₪) ■
 שפל (78.18 ₪) ■

הסטוריית צריכה בקוט"ש

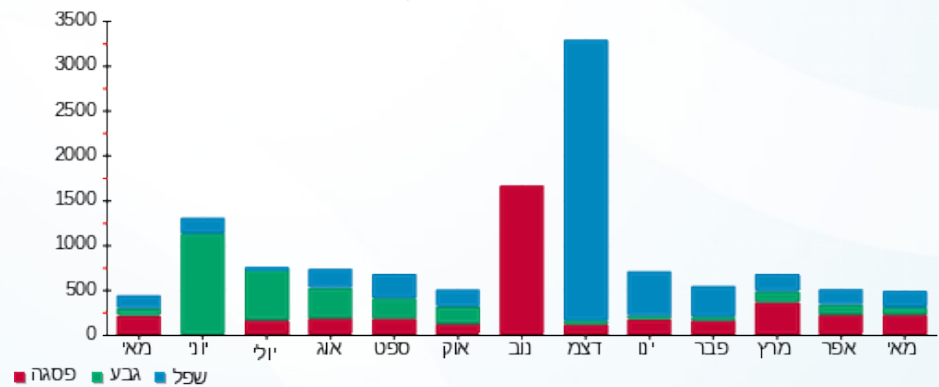

13/06/21 תאריך הפקה:
 31/05/21 תאריך קריאה נוכחית:
 01/05/21 תאריך קריאה קודמת:

שם דייר: ד - הלפרין הילית וניר 1
 שם אתר: עין המפרץ

לקוח/ה נכבד/ה, אנו מתכבדים להגיש את חישוב צריכת החשמל לתקופה 01/05/21 - 31/05/21:

ד - הלפרין הילית וניר 1 - 1 - 70034692(0x0)

סוג תעריף	סוג צריכה	קריאה קודמת	קריאה נוכחית	סה"כ צריכה בקוט"ש	מחיר לקוט"ש בא"ג	סה"כ לתשלום
פרטי חשבון עבור תאריכים:		01/05/21	31/05/21			
767		33,353.18	33,511.93	158.74	43.30	68.74 ₪

סה"כ לדייר:

שיא ביקוש	סה"כ
	158.74
	68.74 ₪

21.03 ₪	תשלום קבוע	
0.00 ₪	תשלום עבור גודל חיבור בKVA (0x0)	
89.77 ₪	סה"כ לתשלום	לא כולל מע"מ

התפלגות חיוב בש"ח לפי תעו"ז

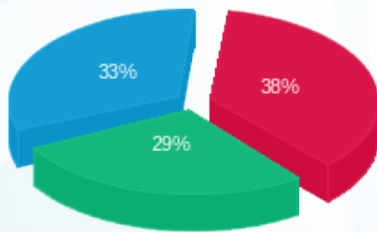

פסגה (25.90 ₪)
 גבע (19.94 ₪)
 שפל (22.89 ₪)

הסטוריית צריכה בקוט"ש

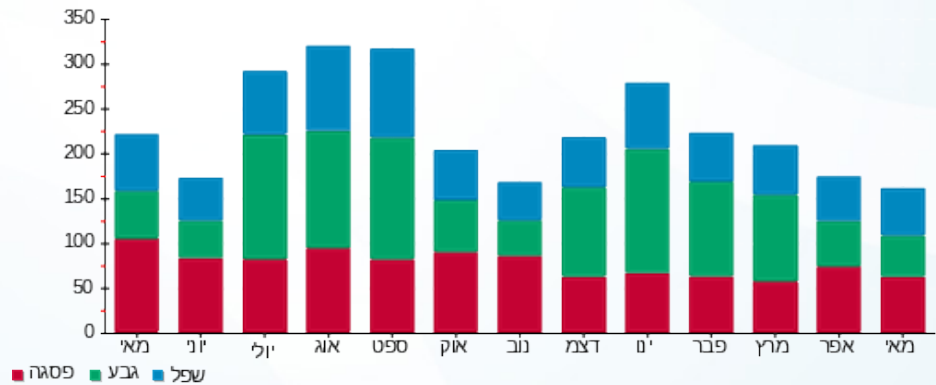

13/06/21 תאריך הפקה:
 31/05/21 תאריך קריאה נוכחית:
 01/05/21 תאריך קריאה קודמת:

שם דייר: ד - הלפרין הילית וניר 2
 שם אתר: עין המפרץ

לקוח/ה נכבד/ה, אנו מתכבדים להגיש את חישוב צריכת החשמל לתקופה 01/05/21 - 31/05/21:

ד - הלפרין הילית וניר 2 - 2 - 70034692(0x0)

סוג תעריף	סוג צריכה	קריאה קודמת	קריאה נוכחית	סה"כ צריכה בקוט"ש	מחיר לקוט"ש בא"ג	סה"כ לתשלום
פרטי חשבון עבור תאריכים:		01/05/21	31/05/21			
767		29,749.11	29,904.55	155.43	43.30	67.30 ₪

סה"כ לדייר:

שיא ביקוש	סה"כ
	155.43
	67.30 ₪

21.03 ₪	תשלום קבוע	
0.00 ₪	תשלום עבור גודל חיבור בKVA (0x0)	
88.33 ₪	סה"כ לתשלום	לא כולל מע"מ

התפלגות חיוב בש"ח לפי תעו"ז

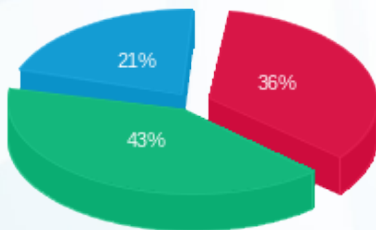

פסגה (24.01 ₪)
 גבע (28.85 ₪)
 שפל (14.44 ₪)

הסטוריית צריכה בקוט"ש

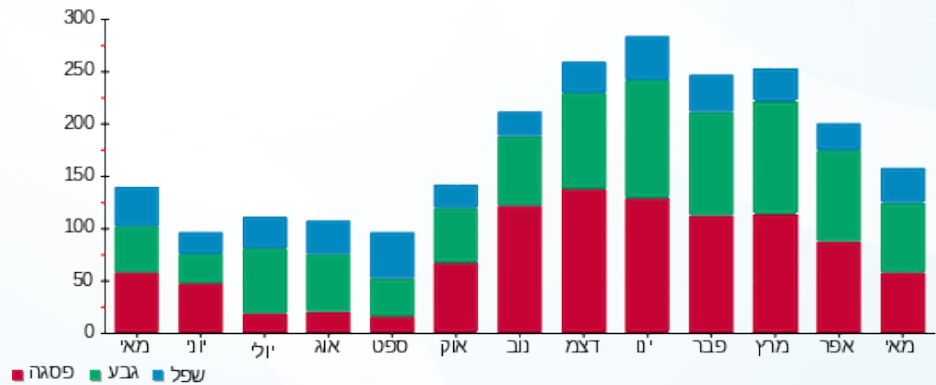

13/06/21 תאריך הפקה:
 31/05/21 תאריך קריאה נוכחית:
 01/05/21 תאריך קריאה קודמת:

שם דייר: ד - הלפרין זיו
 שם אתר: עין המפרץ

לקוח/ה נכבד/ה, אנו מתכבדים להגיש את חישוב צריכת החשמל לתקופה 01/05/21 - 31/05/21:

ד - הלפרין זיו - 1 - 17313241(0x0)

סוג תעריף	סוג צריכה	קריאה קודמת	קריאה נוכחית	סה"כ צריכה בקוט"ש	מחיר לקוט"ש בא"ג	סה"כ לתשלום
פרטי חשבון עבור תאריכים:		01/05/21	31/05/21			
767		25,052.90	26,142.30	1,089.40	43.30	471.71 ₪

סה"כ לדייר:

סה"כ	שיא ביקוש
1,089.40	10.52
471.71 ₪	

תשלום קבוע	תשלום עבור גודל חיבור בKVA (0x0)	סה"כ לתשלום	לא כולל מע"מ
21.03 ₪	0.00 ₪	492.74 ₪	

התפלגות חיוב בש"ח לפי תעו"ז

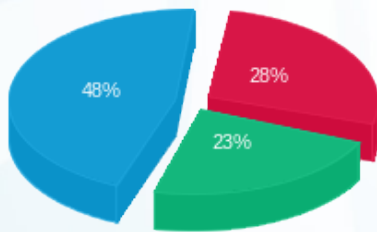

פסגה (134.40 ₪) 28%
 גבע (110.72 ₪) 23%
 שפל (226.59 ₪) 48%

הסטוריית צריכה בקוט"ש

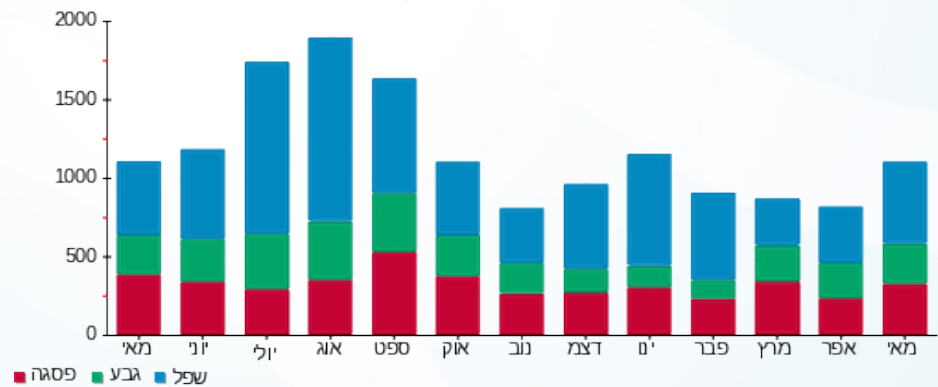

13/06/21 תאריך הפקה:
 31/05/21 תאריך קריאה נוכחי:
 01/05/21 תאריך קריאה קודמת:

שם דייר: ד - הלפרין נחמה ובנימין
 שם אתר: עין המפרץ

לקוח/ה נכבד/ה, אנו מתכבדים להגיש את חישוב צריכת החשמל לתקופה 01/05/21 - 31/05/21:

ד - הלפרין נחמה ובנימין - 1 - 81025306(0x0)

סוג תעריף	סוג צריכה	קריאה קודמת	קריאה נוכחית	סה"כ צריכה בקוט"ש	מחיר לקוט"ש בא"ג	סה"כ לתשלום
פרטי חשבון עבור תאריכים:		01/05/21	31/05/21			
767		58,856.47	59,605.65	749.18	43.30	324.39 ₪

סה"כ לדייר:

שיא ביקוש	סה"כ
	749.18
	324.39 ₪

21.03 ₪	תשלום קבוע	
0.00 ₪	תשלום עבור גודל חיבור בKVA (0x0)	
345.42 ₪	סה"כ לתשלום	לא כולל מע"מ

התפלגות חיוב בש"ח לפי תעו"ז

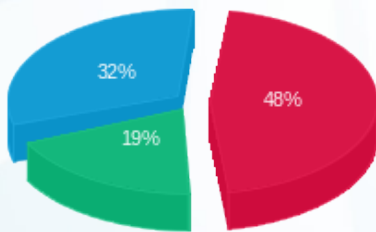

פסגה (157.30 ₪) ■
 גבע (62.38 ₪) ■
 שפל (104.71 ₪) ■

הסטוריית צריכה בקוט"ש

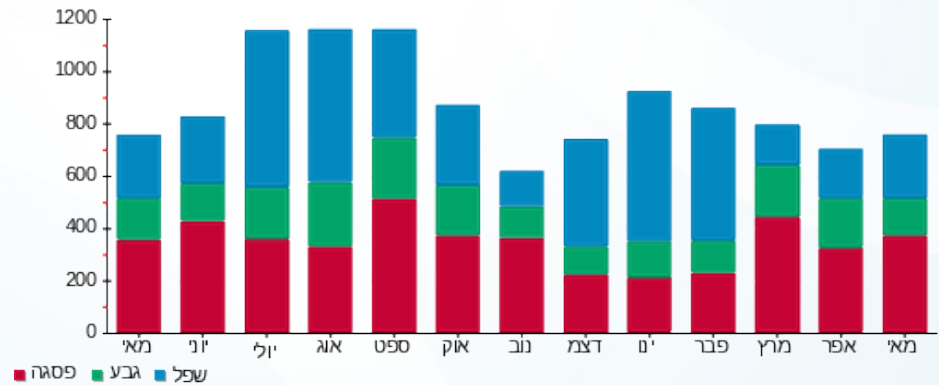



13/06/21

תאריך הפקדה:

שם דייר: ד - הלר לאה וחיים

31/05/21

תאריך קריאה נוכחית:

שם אתר: עין המפרץ

01/05/21

תאריך קריאה קודמת:

לקוח/ה נכבד/ה, אנו מתכבדים להגיש את חישוב צריכת החשמל לתקופה 01/05/21 - 31/05/21:

ד - הלר לאה וחיים - 1 - 81022029(0x0)

סוג תעריף	סוג צריכה	קריאה קודמת	קריאה נוכחית	סה"כ צריכה בקוט"ש	מחיר לקוט"ש בא"ג	סה"כ לתשלום
פרטי חשבון עבור תאריכים:		01/05/21	31/05/21			
767		86,829.35	87,261.00	431.66	43.30	186.91 ₪

סה"כ לדייר:

שיא ביקוש	סה"כ
4.56	431.66
	186.91 ₪

21.03 ₪	תשלום קבוע	
0.00 ₪	תשלום עבור גודל חיבור בKVA (0x0)	
207.94 ₪	סה"כ לתשלום	לא כולל מע"מ

התפלגות חיוב בש"ח לפי תעו"ז

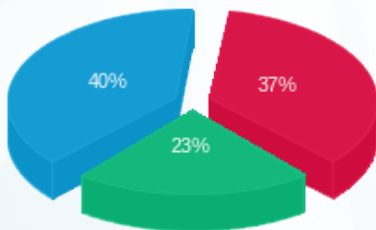

פסגה (₪ 68.59)
גבע (₪ 42.93)
שפל (₪ 75.38)

הסטוריית צריכה בקוט"ש

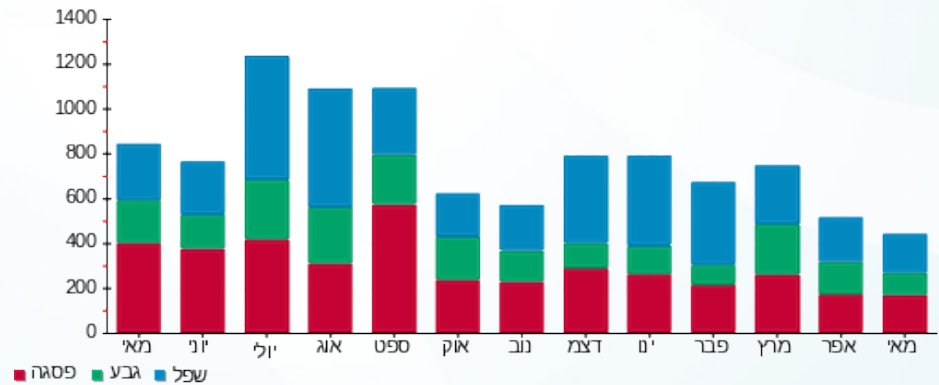

13/06/21 תאריך הפקה:
 31/05/21 תאריך קריאה נוכחית:
 01/05/21 תאריך קריאה קודמת:

שם דייר: ד - הנדלר אילה ואברי
 שם אתר: עין המפרץ

לקוח/ה נכבד/ה, אנו מתכבדים להגיש את חישוב צריכת החשמל לתקופה 01/05/21 - 31/05/21:

ד - הנדלר אילה ואברי - 3 - 19093210(0x0)

סוג תעריף	סוג צריכה	קריאה קודמת	קריאה נוכחית	סה"כ צריכה בקוט"ש	מחיר לקוט"ש בא"ג	סה"כ לתשלום
פרטי חשבון עבור תאריכים:		01/05/21	31/05/21			
767		8,611.88	9,189.32	577.44	43.30	250.03 ₪

סה"כ לדייר:

שיא ביקוש	סה"כ
16.98	577.44
	250.03 ₪

21.03 ₪	תשלום קבוע	
0.00 ₪	תשלום עבור גודל חיבור בKVA (0x0)	
271.06 ₪	סה"כ לתשלום	לא כולל מע"מ

התפלגות חיוב בש"ח לפי תעו"ז

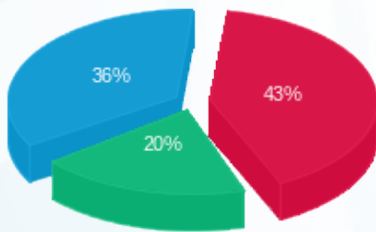

פסגה (108.36 ₪) ■
 גבע (50.44 ₪) ■
 שפל (91.22 ₪) ■

הסטוריית צריכה בקוט"ש

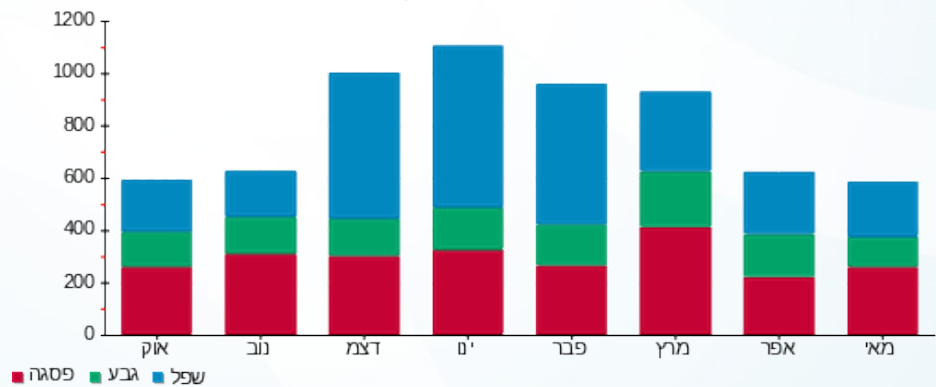



13/06/21

תאריך הפקה:

שם דייר: ד - הריס וולי

31/05/21

תאריך קריאה נוכחית:

שם אתר: עין המפרץ

01/05/21

תאריך קריאה קודמת:

לקוח/ה נכבד/ה, אנו מתכבדים להגיש את חישוב צריכת החשמל לתקופה 01/05/21 - 31/05/21:

ד - הריס וולי - 1 - 70000839(0x0)

סוג תעריף	סוג צריכה	קריאה קודמת	קריאה נוכחית	סה"כ צריכה בקוט"ש	מחיר לקוט"ש בא"ג	סה"כ לתשלום
פרטי חשבון עבור תאריכים:		01/05/21	31/05/21			
767		101,792.42	102,095.98	303.57	43.30	131.44 ₪

סה"כ לדייר:

שיא ביקוש	סה"כ
2.64	303.57
	131.44 ₪

21.03 ₪	תשלום קבוע	
0.00 ₪	תשלום עבור גודל חיבור בKVA (0x0)	
152.47 ₪	סה"כ לתשלום	לא כולל מע"מ

התפלגות חיוב בש"ח לפי תעו"ז

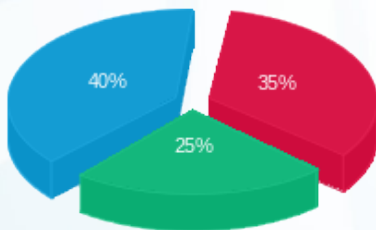

פסגה (46.02 ₪) ■
 גבע (32.44 ₪) ■
 שפל (52.99 ₪) ■

הסטוריית צריכה בקוט"ש

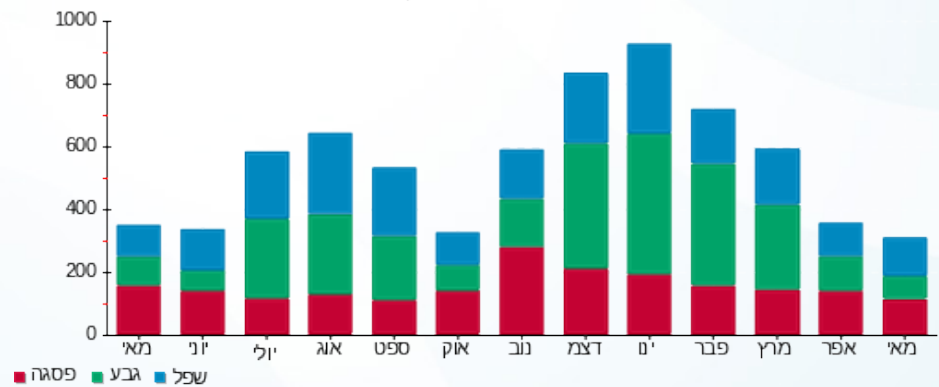

13/06/21 תאריך הפקה:
 31/05/21 תאריך קריאה נוכחית:
 01/05/21 תאריך קריאה קודמת:

שם דייר: ד - הרפז טל
 שם אתר: עין המפרץ

לקוח/ה נכבד/ה, אנו מתכבדים להגיש את חישוב צריכת החשמל לתקופה 01/05/21 - 31/05/21:

הרפז טל - 1 - 16254199(0x0)

סוג תעריף	סוג צריכה	קריאה קודמת	קריאה נוכחית	סה"כ צריכה בקוט"ש	מחיר לקוט"ש בא"ג	סה"כ לתשלום
פרטי חשבון עבור תאריכים:		01/05/21	31/05/21			
767		11,974.75	12,132.15	157.40	43.30	68.15 ₪

סה"כ לדיר:

שיא ביקוש	סה"כ
	157.40
	68.15 ₪

תשלום קבוע	תשלום עבור גודל חיבור ב KVA (0x0)	סה"כ לתשלום	לא כולל מע"מ
21.03 ₪	0.00 ₪	89.18 ₪	

התפלגות חיוב בש"ח לפי תעו"ז

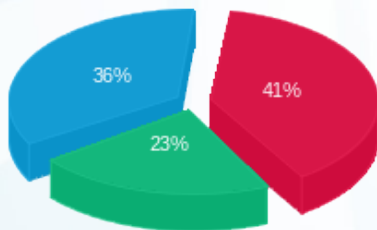

פסגה (27.86 ₪)
 גבע (15.65 ₪)
 שפל (24.64 ₪)

הסטוריית צריכה בקוט"ש

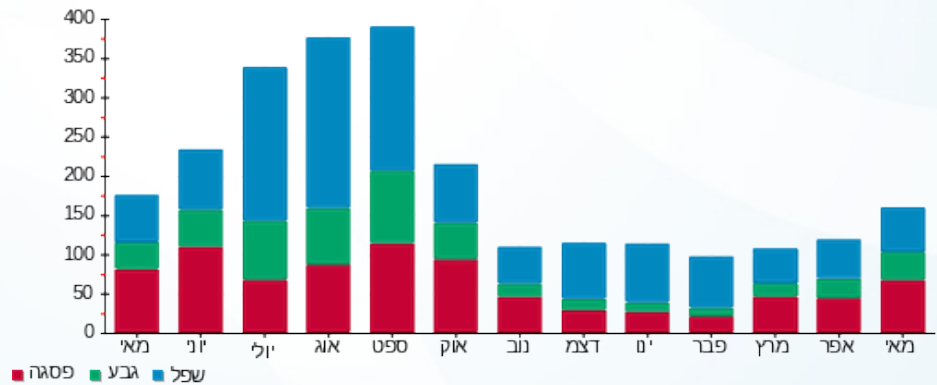

13/06/21 תאריך הפקה:
 31/05/21 תאריך קריאה נוכחי:
 01/05/21 תאריך קריאה קודמת:

שם דייר: ד - הרפז טל
 שם אתר: עין המפרץ

לקוח/ה נכבד/ה, אנו מתכבדים להגיש את חישוב צריכת החשמל לתקופה 01/05/21 - 31/05/21:

ד - הרפז טל - 1 - 81026040(0x0)

סוג תעריף	סוג צריכה	קריאה קודמת	קריאה נוכחית	סה"כ צריכה בקוט"ש	מחיר לקוט"ש בא"ג	סה"כ לתשלום
פרטי חשבון עבור תאריכים:		01/05/21	31/05/21			
767		12,220.52	12,360.75	140.23	43.30	60.72 ₪

סה"כ לדיר:

שיא ביקוש	סה"כ
	140.23
	60.72 ₪

תשלום קבוע	תשלום עבור גודל חיבור בKVA (0x0)	סה"כ לתשלום	לא כולל מע"מ
21.03 ₪	0.00 ₪	81.75 ₪	

התפלגות חיוב בש"ח לפי תעו"ז

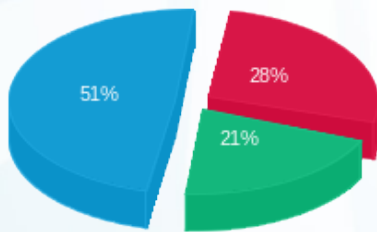

פסגה (17.14 ₪)
 גבע (12.59 ₪)
 שפל (31.00 ₪)

הסטוריית צריכה בקוט"ש

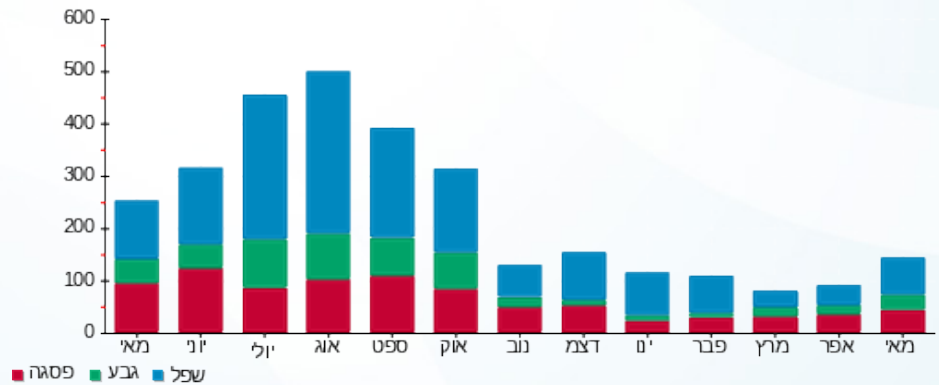

13/06/21 תאריך הפקה:
 31/05/21 תאריך קריאה נוכחית:
 01/05/21 תאריך קריאה קודמת:

שם דייר: ד - הרפז לידוין ושמעון
 שם אתר: עין המפרץ

לקוח/ה נכבד/ה, אנו מתכבדים להגיש את חישוב צריכת החשמל לתקופה 01/05/21 - 31/05/21:

ד - הרפז לידוין ושמעון - 1 - 81022074(0x0)

סוג תעריף	סוג צריכה	קריאה קודמת	קריאה נוכחית	סה"כ צריכה בקוט"ש	מחיר לקוט"ש בא"ג	סה"כ לתשלום
פרטי חשבון עבור תאריכים:		01/05/21	31/05/21			
767		64,836.07	65,192.35	356.27	43.30	154.27 ₪

סה"כ לדייר:

סה"כ	שיא ביקוש
356.27	4.46
154.27 ₪	

21.03 ₪	תשלום קבוע	
0.00 ₪	תשלום עבור גודל חיבור בKVA (0x0)	
175.30 ₪	סה"כ לתשלום	לא כולל מע"מ

התפלגות חיוב בש"ח לפי תעו"ז

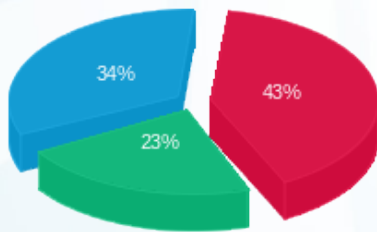

פסגה (₪ 66.37)
 גבע (₪ 35.20)
 שפל (₪ 52.70)

הסטוריית צריכה בקוט"ש

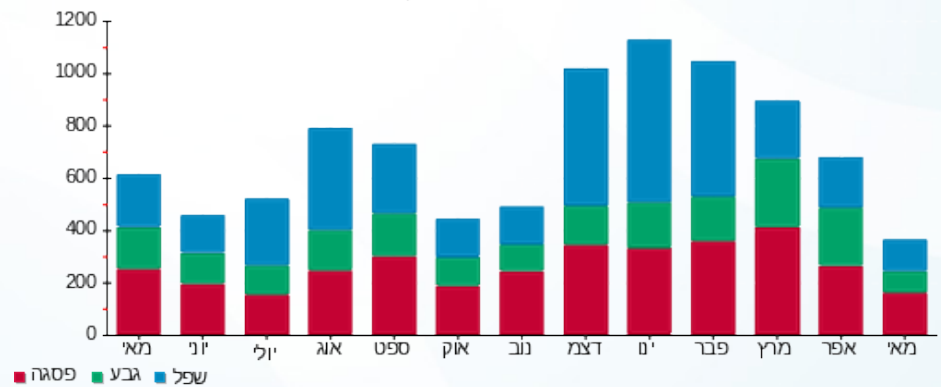

13/06/21 תאריך הפקה:
 31/05/21 תאריך קריאה נוכחית:
 01/05/21 תאריך קריאה קודמת:

שם דייר: ד - וולף טלי ויוסי
 שם אתר: עין המפרץ

לקוח/ה נכבד/ה, אנו מתכבדים להגיש את חישוב צריכת החשמל לתקופה 01/05/21 - 31/05/21:

ד - וולף טלי ויוסי - 1 - 81025685(0x0)

סוג תעריף	סוג צריכה	קריאה קודמת	קריאה נוכחית	סה"כ צריכה בקוט"ש	מחיר לקוט"ש בא"ג	סה"כ לתשלום
פרטי חשבון עבור תאריכים:		01/05/21	31/05/21			
767		56,620.06	57,382.61	762.55	43.30	330.18 ₪

סה"כ לדייר:

סה"כ	שיא ביקוש
762.55	8.70
330.18 ₪	

תשלום קבוע	תשלום עבור גודל חיבור ב KVA (0x0)	סה"כ לתשלום	לא כולל מע"מ
21.03 ₪	0.00 ₪	351.21 ₪	

התפלגות חיוב בש"ח לפי תעו"ז

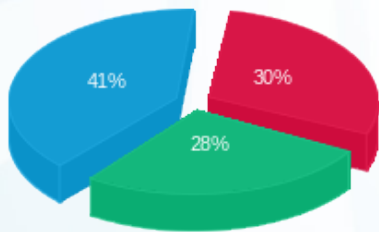

פסגה (100.67 ₪) ■
 גבע (92.90 ₪) ■
 שפל (136.62 ₪) ■

הסטוריית צריכה בקוט"ש

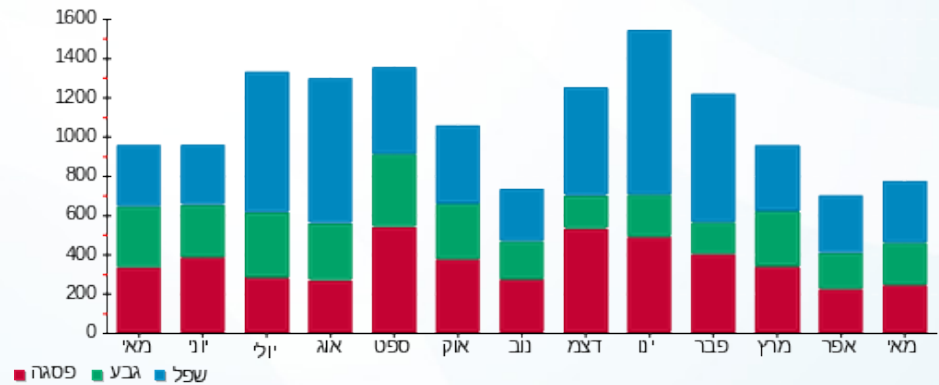

13/06/21 תאריך הפקה:
 31/05/21 תאריך קריאה נוכחית:
 01/05/21 תאריך קריאה קודמת:

שם דייר: ד - וולף לאה ואברהם
 שם אתר: עין המפרץ

לקוח/ה נכבד/ה, אנו מתכבדים להגיש את חישוב צריכת החשמל לתקופה 01/05/21 - 31/05/21:

ד - וולף לאה ואברהם - 1 - 81024593(0x0)

סוג תעריף	סוג צריכה	קריאה קודמת	קריאה נוכחית	סה"כ צריכה בקוט"ש	מחיר לקוט"ש בא"ג	סה"כ לתשלום
פרטי חשבון עבור תאריכים:		01/05/21	31/05/21			
767		21,835.85	22,407.96	572.11	43.30	247.72 ₪

סה"כ לדייר:

שיא ביקוש	סה"כ
6.60	572.11
	247.72 ₪

21.03 ₪	תשלום קבוע	
0.00 ₪	תשלום עבור גודל חיבור ב-KVA (0x0)	
268.75 ₪	סה"כ לתשלום	לא כולל מע"מ

התפלגות חיוב בש"ח לפי תעו"ז

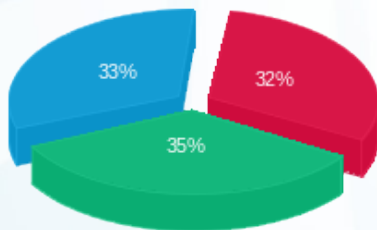

פסגה (₪ 78.49)
 גבע (₪ 87.56)
 שפל (₪ 81.67)

הסטוריית צריכה בקוט"ש

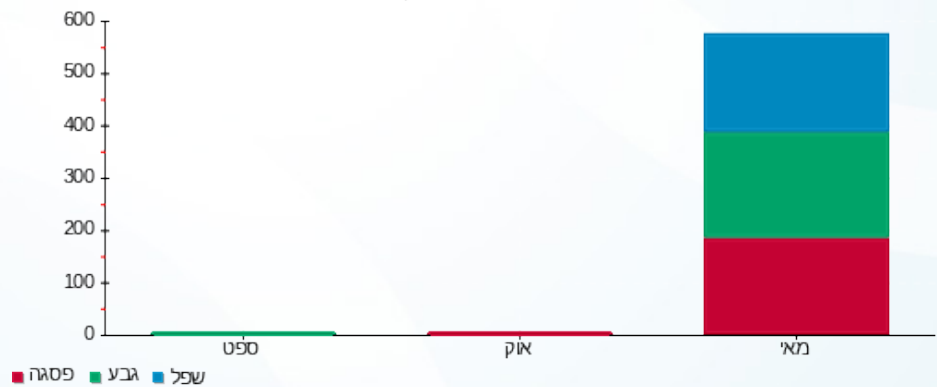

13/06/21 תאריך הפקדה:
 31/05/21 תאריך קריאה נוכחית:
 01/05/21 תאריך קריאה קודמת:

שם דייר: ד - וולף ליאת ומור
 שם אתר: עין המפרץ

לקוח/ה נכבד/ה, אנו מתכבדים להגיש את חישוב צריכת החשמל לתקופה 01/05/21 - 31/05/21:

ד - וולף ליאת ומור - 1 - 81025966(0x0)

סוג תעריף	סוג צריכה	קריאה קודמת	קריאה נוכחית	סה"כ צריכה בקוט"ש	מחיר לקוט"ש בא"ג	סה"כ לתשלום
פרטי חשבון עבור תאריכים:		01/05/21	31/05/21			
767		74,349.06	75,476.59	1,127.53	43.30	488.22 ₪

סה"כ לדייר:

סה"כ	שיא ביקוש
1,127.53	8.15
488.22 ₪	

21.03 ₪	תשלום קבוע	
0.00 ₪	תשלום עבור גודל חיבור ב KVA (0x0)	
509.25 ₪	סה"כ לתשלום	לא כולל מע"מ

התפלגות חיוב בש"ח לפי תעו"ז

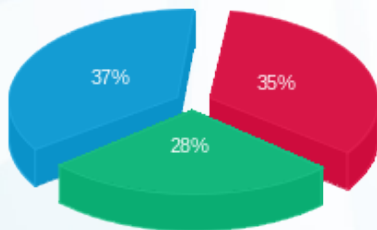

פסגה (168.87 ₪)
 גבע (136.67 ₪)
 שפל (182.67 ₪)

הסטוריית צריכה בקוט"ש

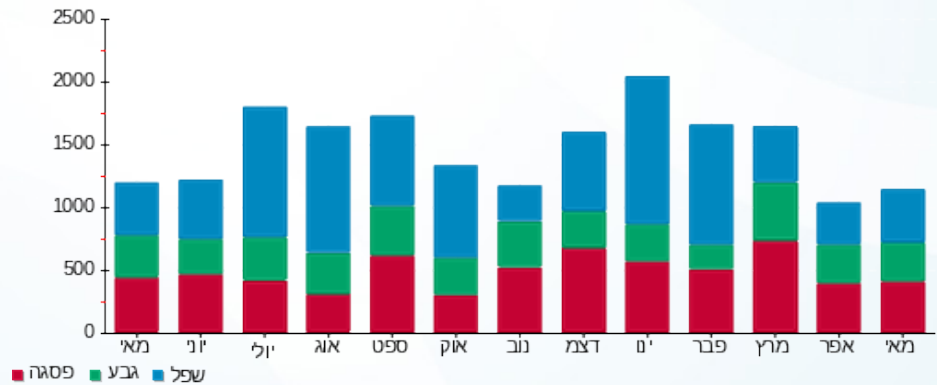

13/06/21 תאריך הפקה:
 31/05/21 תאריך קריאה נוכחי:
 01/05/21 תאריך קריאה קודמת:

שם דייר: ד - זהר נטלי
 שם אתר: עין המפרץ

לקוח/ה נכבד/ה, אנו מתכבדים להגיש את חישוב צריכת החשמל לתקופה 01/05/21 - 31/05/21:

ד - זהר נטלי - 2 - (0x0)70000408

סוג תעריף	סוג צריכה	קריאה קודמת	קריאה נוכחית	סה"כ צריכה בקוט"ש	מחיר לקוט"ש בא"ג	סה"כ לתשלום
פרטי חשבון עבור תאריכים:		01/05/21	31/05/21			
767		3,207.51	3,226.27	18.75	43.30	8.12 ₪

סה"כ לדייר:

שיא ביקוש	סה"כ
	18.75
	8.12 ₪

21.03 ₪	תשלום קבוע	
0.00 ₪	תשלום עבור גודל חיבור בKVA (0x0)	
29.15 ₪	סה"כ לתשלום	לא כולל מע"מ

התפלגות חיוב בש"ח לפי תעו"ז

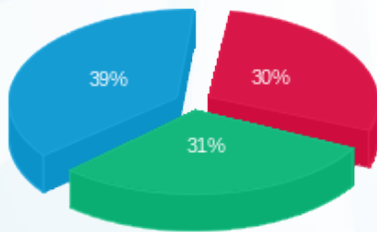

פסגה (2.42 ₪) ■
 גבע (2.55 ₪) ■
 שפל (3.15 ₪) ■

הסטוריית צריכה בקוט"ש

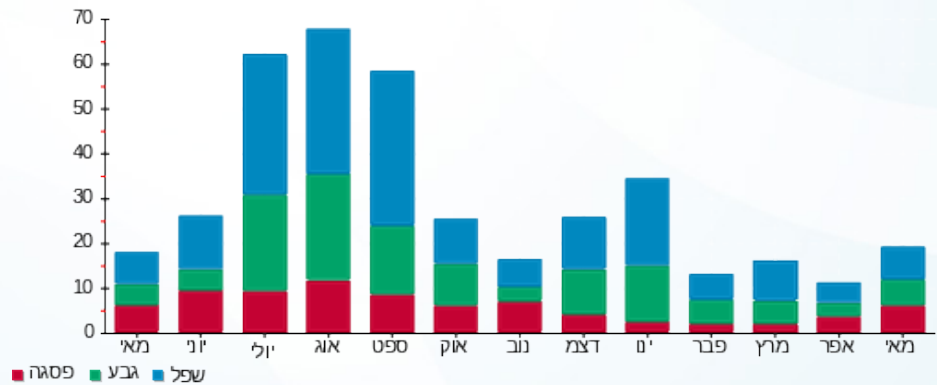

13/06/21 תאריך הפקה:
 31/05/21 תאריך קריאה נוכחית:
 01/05/21 תאריך קריאה קודמת:

שם דייר: ד - זוהר פניה וניצן
 שם אתר: עין המפרץ

לקוח/ה נכבד/ה, אנו מתכבדים להגיש את חישוב צריכת החשמל לתקופה 01/05/21 - 31/05/21:

ד - זוהר פניה וניצן - 1 - 70056746(0x0)

סוג תעריף	סוג צריכה	קריאה קודמת	קריאה נוכחית	סה"כ צריכה בקוט"ש	מחיר לקוט"ש בא"ג	סה"כ לתשלום
פרטי חשבון עבור תאריכים:		01/05/21	31/05/21			
767		65,082.42	65,780.15	697.73	43.30	302.12 ₪

סה"כ לדייר:

שיא ביקוש	סה"כ
7.67	697.73
	302.12 ₪

21.03 ₪	תשלום קבוע	
0.00 ₪	תשלום עבור גודל חיבור בKVA (0x0)	
323.15 ₪	סה"כ לתשלום	לא כולל מע"מ

התפלגות חיוב בש"ח לפי תעו"ז

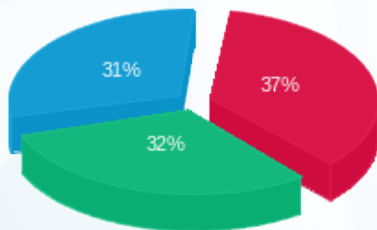

פסגה (112.24 ₪) ■
 גבע (97.15 ₪) ■
 שפל (92.73 ₪) ■

הסטוריית צריכה בקוט"ש

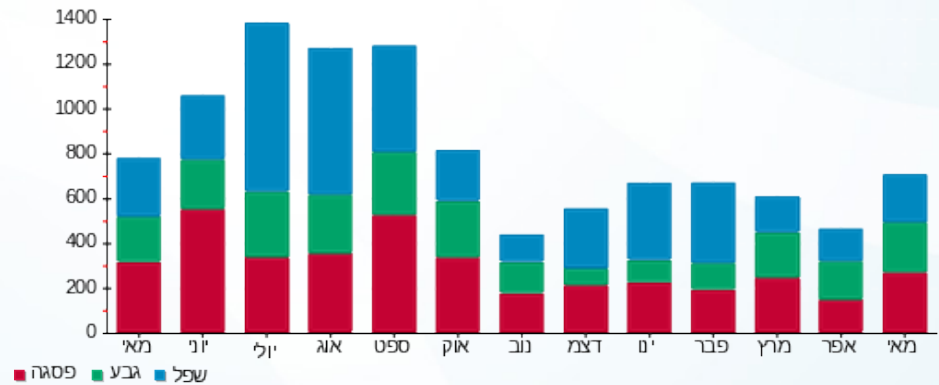

13/06/21 תאריך הפקה:
 31/05/21 תאריך קריאה נוכחית:
 01/05/21 תאריך קריאה קודמת:

שם דייר: ד - זיד (עמית) גלית וגל
 שם אתר: עין המפרץ

לקוח/ה נכבד/ה, אנו מתכבדים להגיש את חישוב צריכת החשמל לתקופה 01/05/21 - 31/05/21:

ד - זיד (עמית) גלית וגל - 1 - 70059032(0x0)

סוג תעריף	סוג צריכה	קריאה קודמת	קריאה נוכחית	סה"כ צריכה בקוט"ש	מחיר לקוט"ש בא"ג	סה"כ לתשלום
פרטי חשבון עבור תאריכים:		01/05/21	31/05/21			
767		106,806.05	107,409.24	603.19	43.30	261.18 ₪

סה"כ לדייר:

שיא ביקוש	סה"כ
6.55	603.19
	261.18 ₪

21.03 ₪	תשלום קבוע	
0.00 ₪	תשלום עבור גודל חיבור בKVA (0x0)	
282.21 ₪	סה"כ לתשלום	לא כולל מע"מ

התפלגות חיוב בש"ח לפי תעו"ז

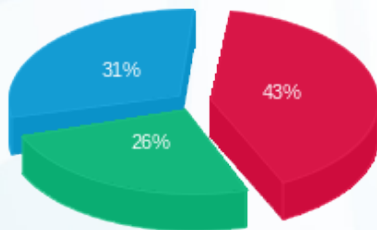

פסגה (112.45 ₪) ■
 גבע (68.19 ₪) ■
 שפל (80.54 ₪) ■

הסטוריית צריכה בקוט"ש

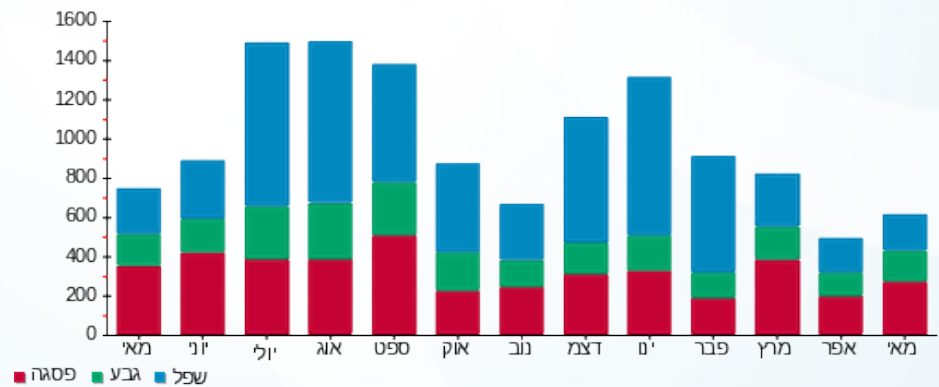

13/06/21 תאריך הפקה:
 31/05/21 תאריך קריאה נוכחית:
 01/05/21 תאריך קריאה קודמת:

שם דייר: ד - חורב יונתן ועמית
 שם אתר: עין המפרץ

לקוח/ה נכבד/ה, אנו מתכבדים להגיש את חישוב צריכת החשמל לתקופה 01/05/21 - 31/05/21:

חורב יונתן ועמית - 3 - 16224982(0x0)

סוג תעריף	סוג צריכה	קריאה קודמת	קריאה נוכחית	סה"כ צריכה בקוט"ש	מחיר לקוט"ש בא"ג	סה"כ לתשלום
פרטי חשבון עבור תאריכים:		01/05/21	31/05/21			
767		12,432.00	12,588.25	156.25	43.30	67.66 ₪

סה"כ לדייר:

שיא ביקוש	סה"כ
	156.25
	67.66 ₪

21.03 ₪	תשלום קבוע	
0.00 ₪	תשלום עבור גודל חיבור בKVA (0x0)	
88.69 ₪	סה"כ לתשלום	לא כולל מע"מ

התפלגות חיוב בש"ח לפי תעו"ז

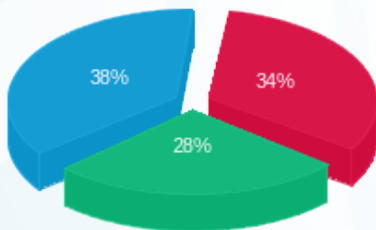

פסגה (22.80 ₪)
 גבע (19.01 ₪)
 שפל (25.85 ₪)

הסטוריית צריכה בקוט"ש

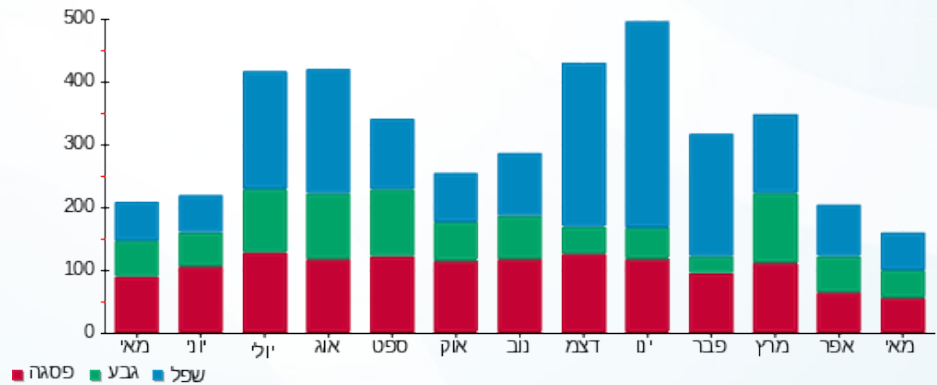

13/06/21 תאריך הפקה:
 31/05/21 תאריך קריאה נוכחית:
 01/05/21 תאריך קריאה קודמת:

שם דייר: ד - חורב תמר ומשה
 שם אתר: עין המפרץ

לקוח/ה נכבד/ה, אנו מתכבדים להגיש את חישוב צריכת החשמל לתקופה 01/05/21 - 31/05/21:

ד - חורב תמר ומשה - 1 - 70058545(0x0)

סוג תעריף	סוג צריכה	קריאה קודמת	קריאה נוכחית	סה"כ צריכה בקוט"ש	מחיר לקוט"ש בא"ג	סה"כ לתשלום
פרטי חשבון עבור תאריכים:		01/05/21	31/05/21			
767		69,781.77	70,154.79	373.01	43.30	161.52 ₪

סה"כ לדייר:

שיא ביקוש	סה"כ
3.41	373.01
	161.52 ₪

21.03 ₪	תשלום קבוע	
0.00 ₪	תשלום עבור גודל חיבור בKVA (0x0)	
182.55 ₪	סה"כ לתשלום	לא כולל מע"מ

התפלגות חיוב בש"ח לפי תעו"ז

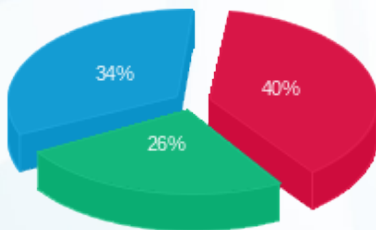

פסגה (₪ 63.89)
 גבע (₪ 42.33)
 שפל (₪ 55.30)

הסטוריית צריכה בקוט"ש

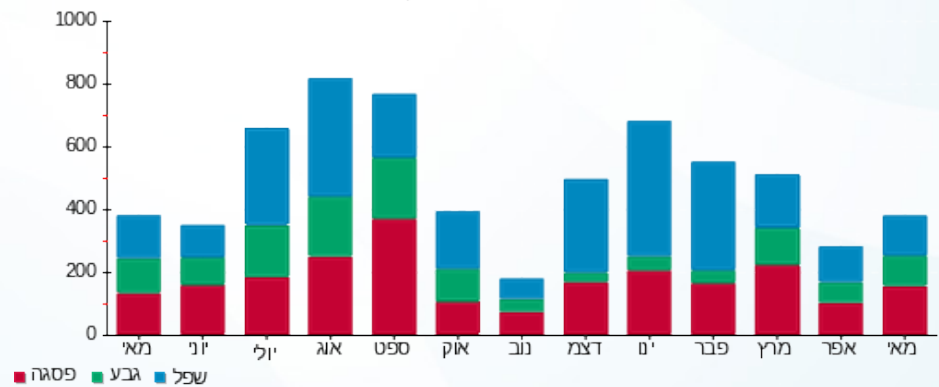

13/06/21 תאריך הפקה:
 31/05/21 תאריך קריאה נוכחית:
 01/05/21 תאריך קריאה קודמת:

שם דייר: ד - חיטין אילת וירדן
 שם אתר: עין המפרץ

לקוח/ה נכבד/ה, אנו מתכבדים להגיש את חישוב צריכת החשמל לתקופה 01/05/21 - 31/05/21:

ד - חיטין אילת וירדן - 1 - 70058751(0x0)

סוג תעריף	סוג צריכה	קריאה קודמת	קריאה נוכחית	סה"כ צריכה בקוט"ש	מחיר לקוט"ש בא"ג	סה"כ לתשלום
פרטי חשבון עבור תאריכים:		01/05/21	31/05/21			
767		72,872.96	73,310.39	437.43	43.30	189.41 ₪

סה"כ לדייר:

סה"כ	שיא ביקוש
437.43	4.42
189.41 ₪	

21.03 ₪	תשלום קבוע	
0.00 ₪	תשלום עבור גודל חיבור ב KVA (0x0)	
210.44 ₪	סה"כ לתשלום	לא כולל מע"מ

התפלגות חיוב בש"ח לפי תעו"ז

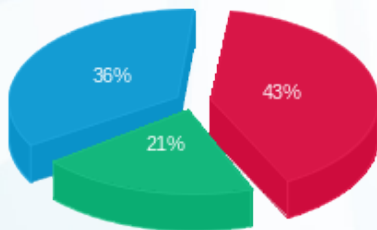

פסגה (80.63 ₪)
 גבע (39.67 ₪)
 שפל (69.11 ₪)

הסטוריית צריכה בקוט"ש

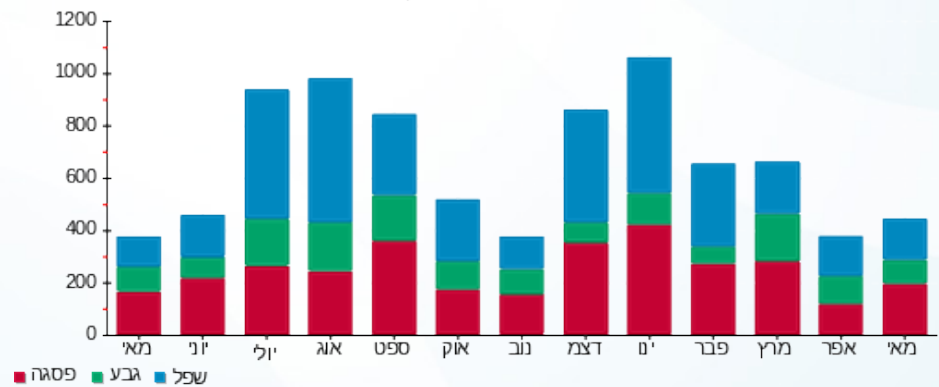

13/06/21 תאריך הפקה:
 31/05/21 תאריך קריאה נוכחית:
 01/05/21 תאריך קריאה קודמת:

שם דייר: ד - חיטין יעל
 שם אתר: עין המפרץ

לקוח/ה נכבד/ה, אנו מתכבדים להגיש את חישוב צריכת החשמל לתקופה 01/05/21 - 31/05/21:

ד - חיטין יעל - 1 - 81025947(0x0)

סוג תעריף	סוג צריכה	קריאה קודמת	קריאה נוכחית	סה"כ צריכה בקוט"ש	מחיר לקוט"ש בא"ג	סה"כ לתשלום
פרטי חשבון עבור תאריכים:		01/05/21	31/05/21			
767		41,992.93	42,608.28	615.35	43.30	266.45 ₪

סה"כ לדיר:

שיא ביקוש	סה"כ
6.28	615.35
	266.45 ₪

תשלום קבוע	תשלום עבור גודל חיבור בKVA (0x0)	סה"כ לתשלום	לא כולל מע"מ
21.03 ₪	0.00 ₪	287.48 ₪	

התפלגות חיוב בש"ח לפי תעו"ז

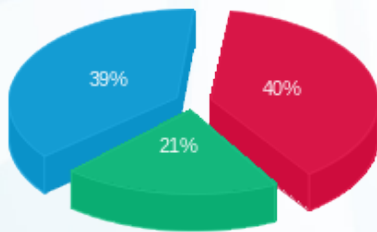

פסגה (106.84 ₪) ■
 גבע (55.73 ₪) ■
 שפל (103.88 ₪) ■

הסטוריית צריכה בקוט"ש

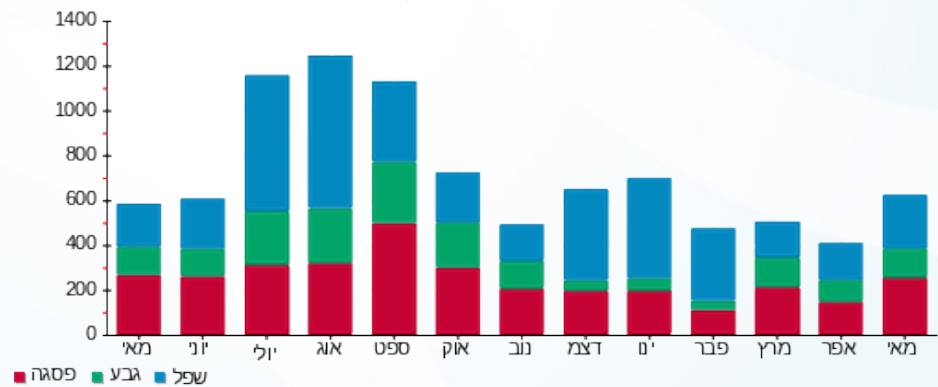

13/06/21 תאריך הפקה:
 31/05/21 תאריך קריאה נוכחית:
 01/05/21 תאריך קריאה קודמת:

שם דייר: ד - חיטין נורית ועודד
 שם אתר: עין המפרץ

לקוח/ה נכבד/ה, אנו מתכבדים להגיש את חישוב צריכת החשמל לתקופה 01/05/21 - 31/05/21:

ד - חיטין נורית ועודד - 1 - 17312762(0x0)

סוג תעריף	סוג צריכה	קריאה קודמת	קריאה נוכחית	סה"כ צריכה בקוט"ש	מחיר לקוט"ש בא"ג	סה"כ לתשלום
פרטי חשבון עבור תאריכים:		01/05/21	31/05/21			
767		13,645.20	14,306.70	661.50	43.30	286.43 ₪

סה"כ לדייר:

סה"כ	שיא ביקוש
661.50	6.70
286.43 ₪	

21.03 ₪	תשלום קבוע	
0.00 ₪	תשלום עבור גודל חיבור בKVA (0x0)	
307.46 ₪	סה"כ לתשלום	לא כולל מע"מ

התפלגות חיוב בש"ח לפי תעו"ז

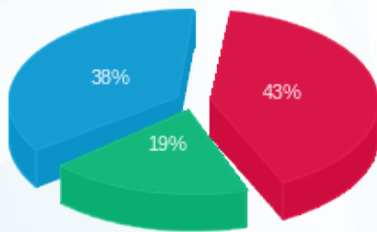

פסגה (123.36 ₪) ■
 גבע (55.47 ₪) ■
 שפל (107.60 ₪) ■

הסטוריית צריכה בקוט"ש

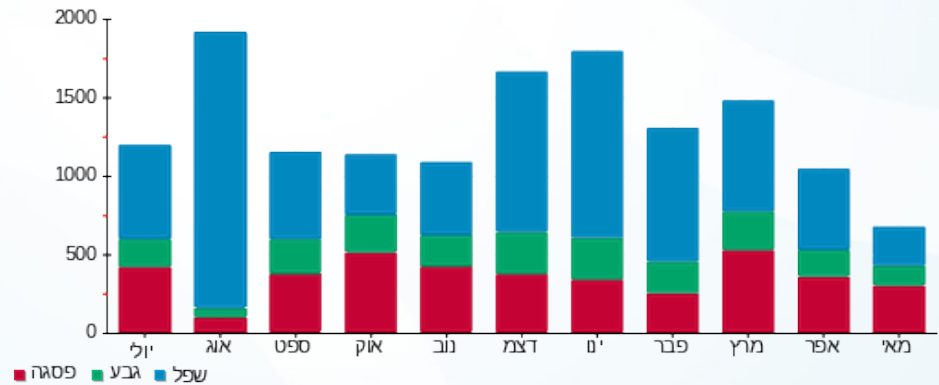

13/06/21 תאריך הפקה:
 31/05/21 תאריך קריאה נוכחית:
 01/05/21 תאריך קריאה קודמת:

שם דייר: ד - חיים סימה וישראל
 שם אתר: עין המפרץ

לקוח/ה נכבד/ה, אנו מתכבדים להגיש את חישוב צריכת החשמל לתקופה 01/05/21 - 31/05/21:

ד - חיים סימה וישראל - 1 - 70016032(0x0)

סוג תעריף	סוג צריכה	קריאה קודמת	קריאה נוכחית	סה"כ צריכה בקוט"ש	מחיר לקוט"ש בא"ג	סה"כ לתשלום
פרטי חשבון עבור תאריכים:		01/05/21	31/05/21			
767		156,983.24	157,476.97	493.73	43.30	213.78 ₪

סה"כ לדייר:

סה"כ	שיא ביקוש
493.73	5.95
213.78 ₪	

תשלום קבוע	תשלום עבור גודל חיבור ב KVA (0x0)	סה"כ לתשלום	לא כולל מע"מ
21.03 ₪	0.00 ₪	234.81 ₪	

התפלגות חיוב בש"ח לפי תעו"ז

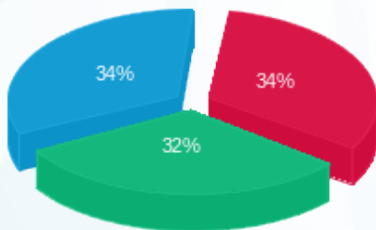

פסגה (71.82 ₪)
 גבע (69.21 ₪)
 שפל (72.75 ₪)

הסטוריית צריכה בקוט"ש

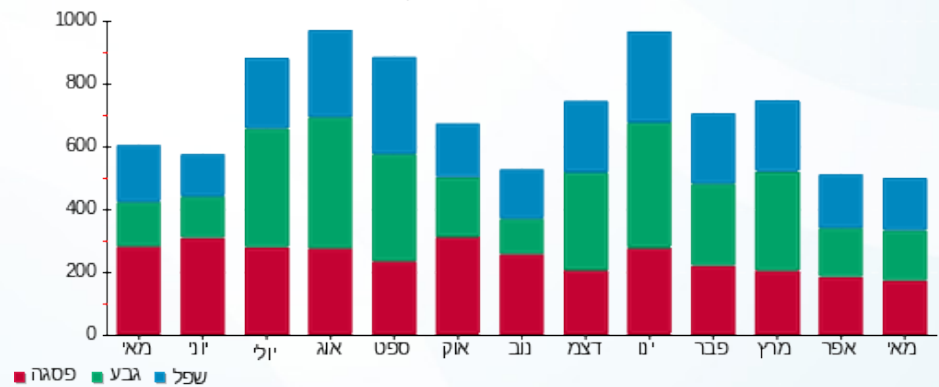

תאריך הפקדה: 13/06/21
 תאריך קריאה נוכחית: 31/05/21
 תאריך קריאה קודמת: 01/05/21

שם דייר: ד - חן ברמן
 שם אתר: עין המפרץ

לקוח/ה נכבד/ה, אנו מתכבדים להגיש את חישוב צריכת החשמל לתקופה 01/05/21 - 31/05/21:

ד - חן ברמן - 3 - 70000408 (0x0)

סוג תעריף	סוג צריכה	קריאה קודמת	קריאה נוכחית	סה"כ צריכה בקוט"ש	מחיר לקוט"ש בא"ג	סה"כ לתשלום
פרטי חשבון עבור תאריכים:		01/05/21	31/05/21			
767		6,675.81	6,784.39	108.58	43.30	47.01 ₪

סה"כ לדיר:

שיא ביקוש	סה"כ
	108.58
	47.01 ₪

תשלום קבוע	תשלום עבור גודל חיבור ב KVA (0x0)	סה"כ לתשלום	לא כולל מע"מ
21.03 ₪	0.00 ₪	68.04 ₪	

התפלגות חיוב בש"ח לפי תעו"ז

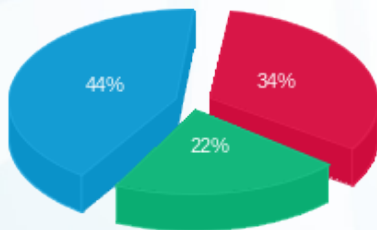

פסגה (15.83 ₪)
 גבע (10.43 ₪)
 שפל (20.76 ₪)

הסטוריית צריכה בקוט"ש

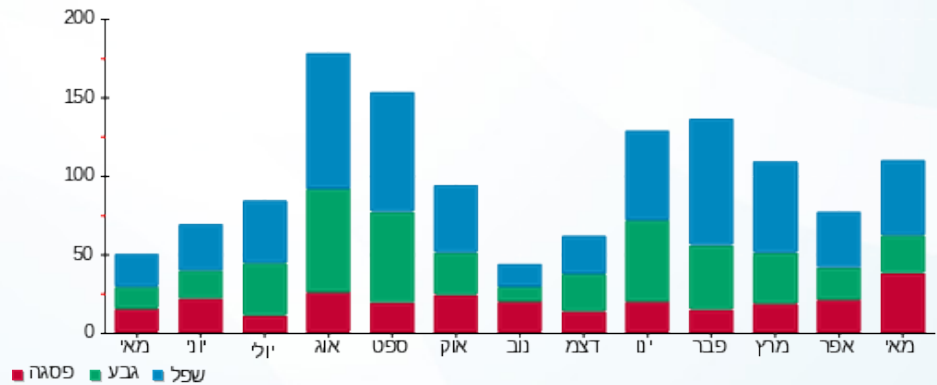

13/06/21 תאריך הפקה:
 31/05/21 תאריך קריאה נוכחית:
 01/05/21 תאריך קריאה קודמת:

שם דייר: ד - טבנציק יניב
 שם אתר: עין המפרץ

לקוח/ה נכבד/ה, אנו מתכבדים להגיש את חישוב צריכת החשמל לתקופה 01/05/21 - 31/05/21:

טבנציק - 3 - 19051986(0x0)

סוג תעריף	סוג צריכה	קריאה קודמת	קריאה נוכחית	סה"כ צריכה בקוט"ש	מחיר לקוט"ש בא"ג	סה"כ לתשלום
פרטי חשבון עבור תאריכים:		01/05/21	31/05/21			
767		10,712.60	11,145.55	432.95	43.30	187.47 ₪

סה"כ לדיר:

שיא ביקוש	סה"כ
	432.95
	187.47 ₪

תשלום קבוע	תשלום עבור גודל חיבור ב-KVA (0x0)	סה"כ לתשלום	לא כולל מע"מ
21.03 ₪	0.00 ₪	208.50 ₪	

התפלגות חיוב בש"ח לפי תעו"ז

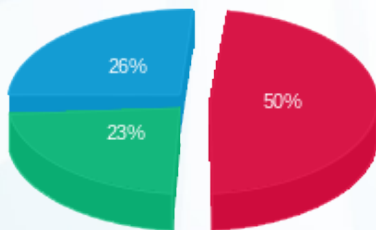

- פסגה (94.22 ₪)
- גבע (43.80 ₪)
- שפל (49.45 ₪)

הסטוריית צריכה בקוט"ש

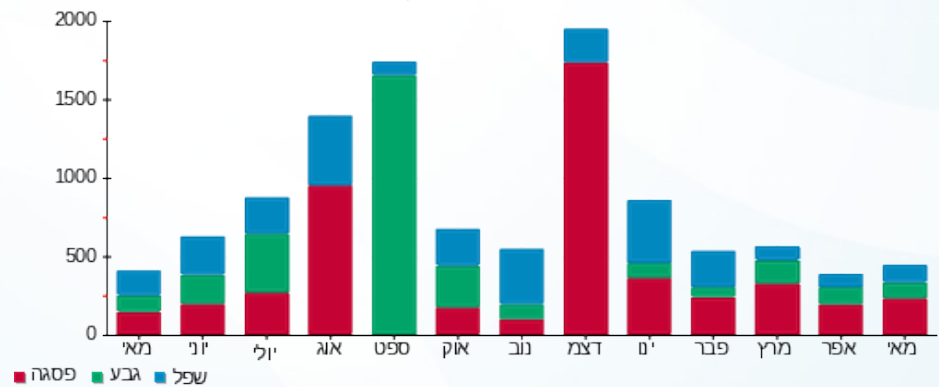

13/06/21 תאריך הפקה:
 31/05/21 תאריך קריאה נוכחית:
 01/05/21 תאריך קריאה קודמת:

שם דייר: ד - טובול חווה ודני
 שם אתר: עין המפרץ

לקוח/ה נכבד/ה, אנו מתכבדים להגיש את חישוב צריכת החשמל לתקופה 01/05/21 - 31/05/21:

ד - טובול חווה ודני - 1 - 81025490(0x0)

סוג תעריף	סוג צריכה	קריאה קודמת	קריאה נוכחית	סה"כ צריכה בקוט"ש	מחיר לקוט"ש בא"ג	סה"כ לתשלום
		01/05/21	31/05/21			
767		3,733.69	4,003.51	269.82	43.30	116.83 ₪

סה"כ לדייר:

שיא ביקוש	סה"כ
4.20	269.82
	116.83 ₪

21.03 ₪	תשלום קבוע	
0.00 ₪	תשלום עבור גודל חיבור בKVA (0x0)	
137.86 ₪	סה"כ לתשלום	לא כולל מע"מ

התפלגות חיוב בש"ח לפי תעו"ז

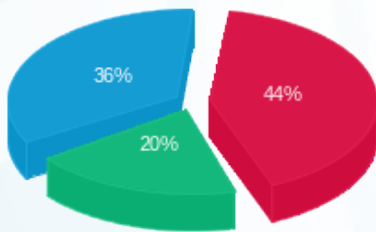

פסגה (51.63 ₪)
 גבע (23.35 ₪)
 שפל (41.85 ₪)

הסטוריית צריכה בקוט"ש

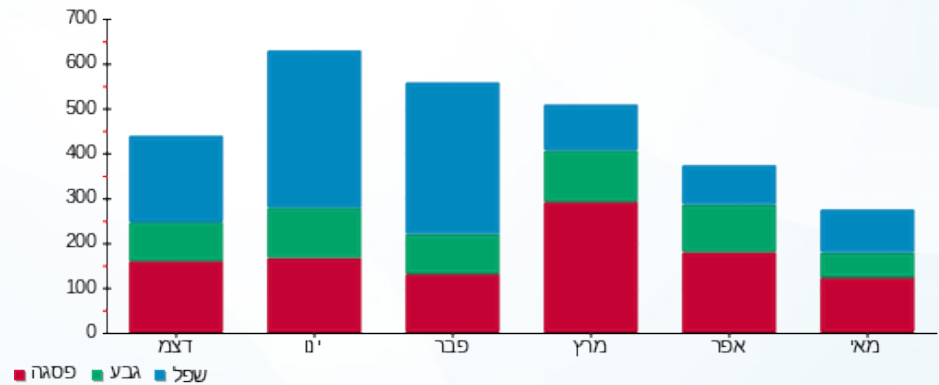

13/06/21 תאריך הפקה:
 31/05/21 תאריך קריאה נוכחית:
 01/05/21 תאריך קריאה קודמת:

שם דייר: ד - טוני רוזנפלד
 שם אתר: עין המפרץ

לקוח/ה נכבד/ה, אנו מתכבדים להגיש את חישוב צריכת החשמל לתקופה 01/05/21 - 31/05/21:

טוני רוזנפלד - 4 - 16224982(0x0)

סוג תעריף	סוג צריכה	קריאה קודמת	קריאה נוכחית	סה"כ צריכה בקוט"ש	מחיר לקוט"ש בא"ג	סה"כ לתשלום
פרטי חשבון עבור תאריכים:		01/05/21	31/05/21			
767		14,528.45	14,539.10	10.65	43.30	4.61 ₪

סה"כ לדיר:

שיא ביקוש	סה"כ
	10.65
	4.61 ₪

21.03 ₪	תשלום קבוע	
0.00 ₪	תשלום עבור גודל חיבור בKVA (0x0)	
25.64 ₪	סה"כ לתשלום	לא כולל מע"מ

התפלגות חיוב בש"ח לפי תעו"ז

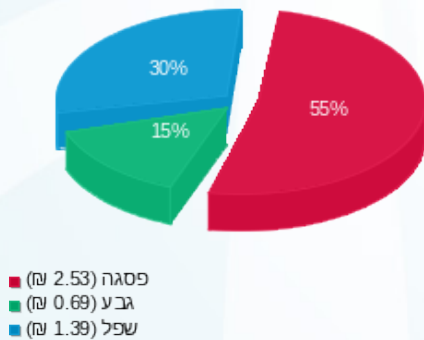

הסטוריית צריכה בקוט"ש

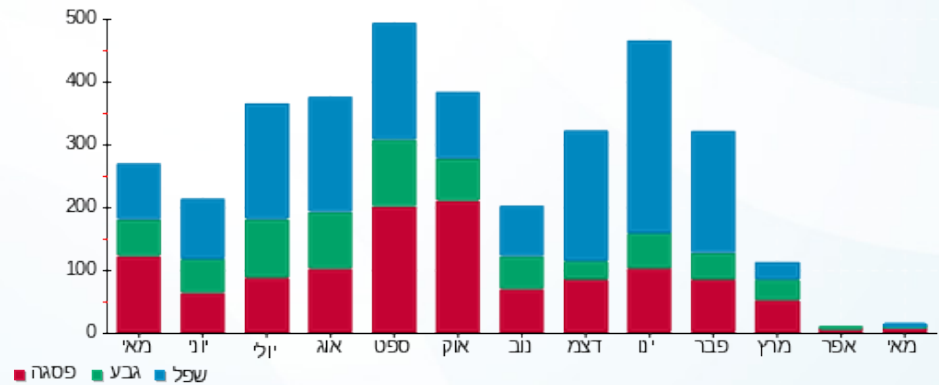

13/06/21 תאריך הפקה:
 31/05/21 תאריך קריאה נוכחית:
 01/05/21 תאריך קריאה קודמת:

שם דייר: ד - טיבי
 שם אתר: עין המפרץ

לקוח/ה נכבד/ה, אנו מתכבדים להגיש את חישוב צריכת החשמל לתקופה 01/05/21 - 31/05/21:

טיבי - 1 - 18247605 (0x0)

סוג תעריף	סוג צריכה	קריאה קודמת	קריאה נוכחית	סה"כ צריכה בקוט"ש	מחיר לקוט"ש בא"ג	סה"כ לתשלום
פרטי חשבון עבור תאריכים:		01/05/21	31/05/21			
767		5,893.30	7,325.40	1,432.10	43.30	620.10 ₪

סה"כ לדייר:

שיא ביקוש	סה"כ
450,893.60	1,432.10
	620.10 ₪

תשלום קבוע	תשלום עבור גודל חיבור ב KVA (0x0)	סה"כ לתשלום	לא כולל מע"מ
21.03 ₪	0.00 ₪	641.13 ₪	

התפלגות חיוב בש"ח לפי תעו"ז

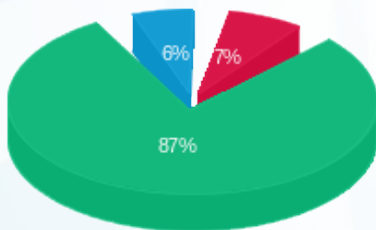

פסגה (45.08 ₪)
 גבע (538.35 ₪)
 שפל (36.68 ₪)

הסטוריית צריכה בקוט"ש

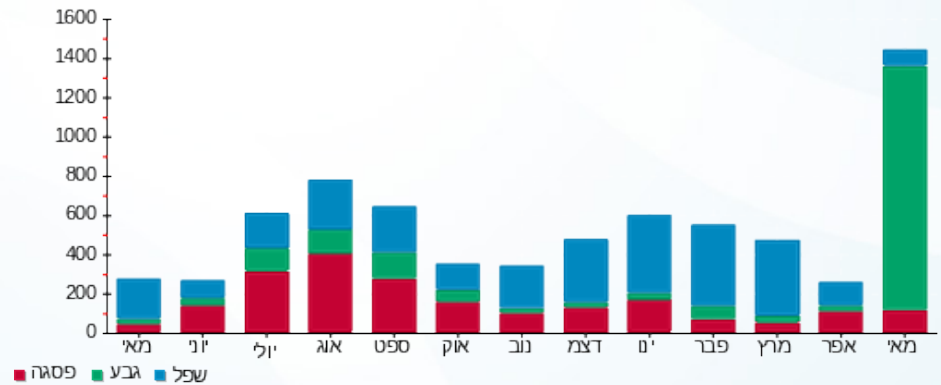

13/06/21 תאריך הפקה:
 31/05/21 תאריך קריאה נוכחית:
 01/05/21 תאריך קריאה קודמת:

שם דייר: ד - טל לירן
 שם אתר: עין המפרץ

לקוח/ה נכבד/ה, אנו מתכבדים להגיש את חישוב צריכת החשמל לתקופה 01/05/21 - 31/05/21:

ד - טל לירן - 2 - 19093147(0x0)

סוג תעריף	סוג צריכה	קריאה קודמת	קריאה נוכחית	סה"כ צריכה בקוט"ש	מחיר לקוט"ש בא"ג	סה"כ לתשלום
פרטי חשבון עבור תאריכים:		01/05/21	31/05/21			
767		4,457.84	4,743.72	285.88	43.30	123.79 ₪

סה"כ לדייר:

שיא ביקוש	סה"כ
13.38	285.88
	123.79 ₪

תשלום קבוע	תשלום עבור גודל חיבור ב KVA (0x0)	סה"כ לתשלום	לא כולל מע"מ
21.03 ₪	0.00 ₪	144.82 ₪	

התפלגות חיוב בש"ח לפי תעו"ז

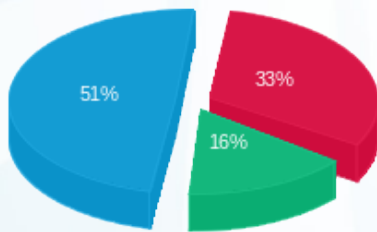

פסגה (40.53 ₪) ■
 גבע (19.64 ₪) ■
 שפל (63.62 ₪) ■

הסטוריית צריכה בקוט"ש

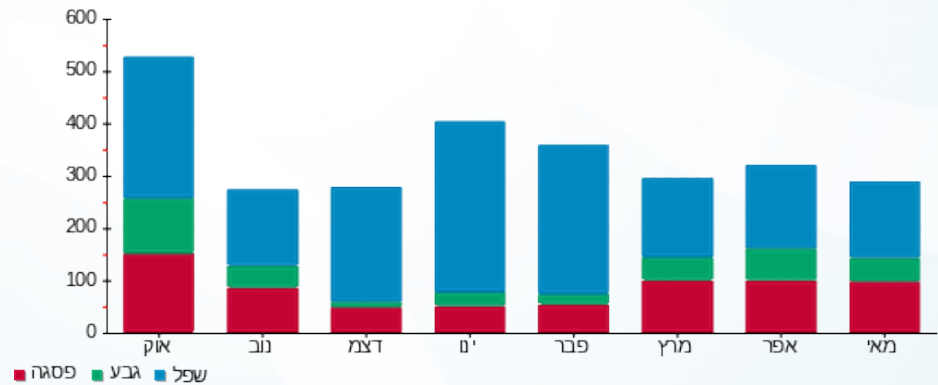



13/06/21

תאריך הפקדה:

שם דייר: ד - ידלין משה

31/05/21

תאריך קריאה נוכחית:

שם אתר: עין המפרץ

01/05/21

תאריך קריאה קודמת:

לקוח/ה נכבד/ה, אנו מתכבדים להגיש את חישוב צריכת החשמל לתקופה 01/05/21 - 31/05/21:

ד - ידלין משה - 1 - 70062108(0x0)

סוג תעריף	סוג צריכה	קריאה קודמת	קריאה נוכחית	סה"כ צריכה בקוט"ש	מחיר לקוט"ש בא"ג	סה"כ לתשלום
פרטי חשבון עבור תאריכים:		01/05/21	31/05/21			
767		39,548.51	39,907.55	359.04	43.30	155.47 ₪

סה"כ לדייר:

שיא ביקוש	סה"כ
4.28	359.04
	155.47 ₪

21.03 ₪	תשלום קבוע	
0.00 ₪	תשלום עבור גודל חיבור בKVA (0x0)	
176.50 ₪	סה"כ לתשלום	לא כולל מע"מ

התפלגות חיוב בש"ח לפי תעו"ז

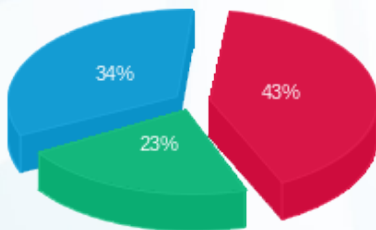

פסגה (66.89 ₪)
גבע (35.05 ₪)
שפל (53.53 ₪)

הסטוריית צריכה בקוט"ש

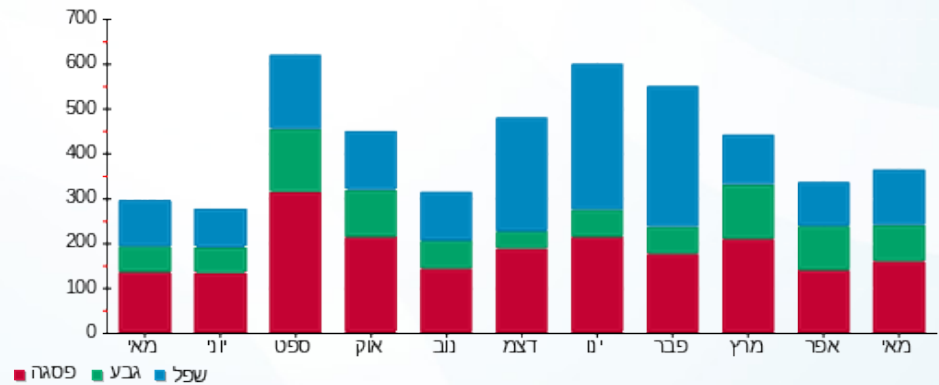

13/06/21 תאריך הפקה:
 31/05/21 תאריך קריאה נוכחית:
 01/05/21 תאריך קריאה קודמת:

שם דייר: ד - יונתן אטד
 שם אתר: עין המפרץ

לקוח/ה נכבד/ה, אנו מתכבדים להגיש את חישוב צריכת החשמל לתקופה 01/05/21 - 31/05/21:

ד - יונתן אטד - 2 - 81026464(0x0)

סוג תעריף	סוג צריכה	קריאה קודמת	קריאה נוכחית	סה"כ צריכה בקוט"ש	מחיר לקוט"ש בא"ג	סה"כ לתשלום
פרטי חשבון עבור תאריכים:		01/05/21	31/05/21			
767		8,440.63	8,485.55	44.92	43.30	19.45 ₪

סה"כ לדייר:

שיא ביקוש	סה"כ
	44.92
	19.45 ₪

21.03 ₪	תשלום קבוע	
0.00 ₪	תשלום עבור גודל חיבור בKVA (0x0)	
40.48 ₪	סה"כ לתשלום	לא כולל מע"מ

התפלגות חיוב בש"ח לפי תעו"ז

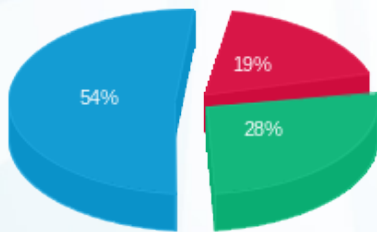

פסגה (₪ 3.61) ■
 גבע (₪ 5.36) ■
 שפל (₪ 10.48) ■

הסטוריית צריכה בקוט"ש

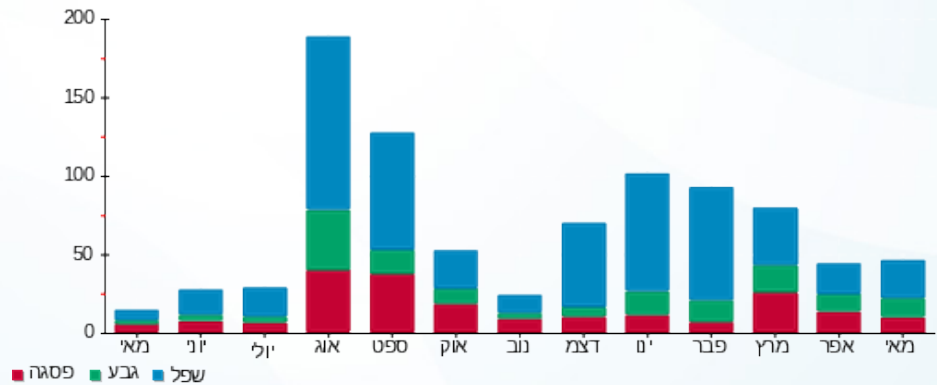

13/06/21 תאריך הפקה:
 31/05/21 תאריך קריאה נוכחית:
 01/05/21 תאריך קריאה קודמת:

שם דייר: ד - ילון עדה ודורון
 שם אתר: עין המפרץ

לקוח/ה נכבד/ה, אנו מתכבדים להגיש את חישוב צריכת החשמל לתקופה 01/05/21 - 31/05/21:

ד - ילון עדה ודורון - 10 - 19051970(0x0)

סוג תעריף	סוג צריכה	קריאה קודמת	קריאה נוכחית	סה"כ צריכה בקוט"ש	מחיר לקוט"ש בא"ג	סה"כ לתשלום
פרטי חשבון עבור תאריכים:		01/05/21	31/05/21			
767		763.55	773.90	10.35	43.30	4.48 ₪

ילון דורון - 11 - 19051970(0x0)

סוג תעריף	סוג צריכה	קריאה קודמת	קריאה נוכחית	סה"כ צריכה בקוט"ש	מחיר לקוט"ש בא"ג	סה"כ לתשלום
פרטי חשבון עבור תאריכים:		01/05/21	31/05/21			
767		4,161.55	4,297.70	136.15	43.30	58.95 ₪

ילון דורון - 12 - 19051970(0x0)

סוג תעריף	סוג צריכה	קריאה קודמת	קריאה נוכחית	סה"כ צריכה בקוט"ש	מחיר לקוט"ש בא"ג	סה"כ לתשלום
פרטי חשבון עבור תאריכים:		01/05/21	31/05/21			
767		5,743.30	5,840.95	97.65	43.30	42.28 ₪

סה"כ לדייר:

שיא ביקוש	סה"כ
	244.15
	105.72 ₪

לא כולל מע"מ	סה"כ לתשלום	תשלום עבור גודל חיבור בKVA (0x0)	תשלום קבוע
	126.75 ₪	0.00 ₪	21.03 ₪

התפלגות חיוב בש"ח לפי תע"ז

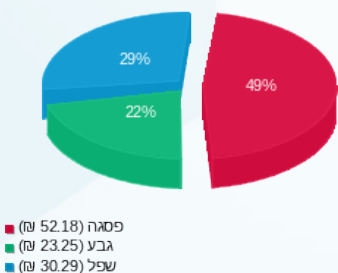

הסטוריית צריכה בקוט"ש

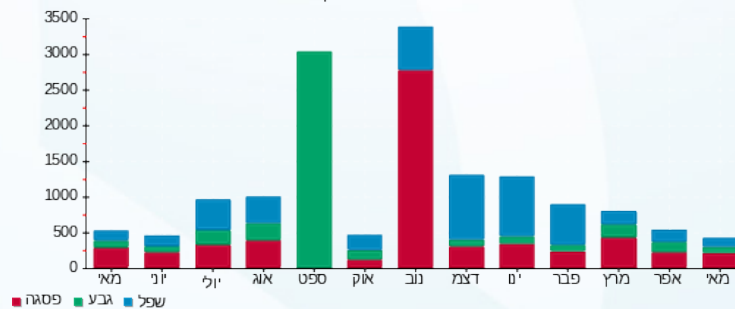

13/06/21 תאריך הפקה:
 31/05/21 תאריך קריאה נוכחי:
 01/05/21 תאריך קריאה קודמת:

שם דייר: ד - יער פיינשטין
 שם אתר: עין המפרץ

לקוח/ה נכבד/ה, אנו מתכבדים להגיש את חישוב צריכת החשמל לתקופה 01/05/21 - 31/05/21:

ד - יער פיינשטין 1 - 17313371(0x0)

סוג תעריף	סוג צריכה	קריאה קודמת	קריאה נוכחית	סה"כ צריכה בקוט"ש	מחיר לקוט"ש בא"ג	סה"כ לתשלום
פרטי חשבון עבור תאריכים:		01/05/21	31/05/21			
767		4,240.70	4,481.88	241.18	43.30	104.43 ₪

סה"כ לדיר:

שיא ביקוש	סה"כ
5.21	241.18
	104.43 ₪

תשלום קבוע	תשלום עבור גודל חיבור ב-KVA (0x0)	סה"כ לתשלום	לא כולל מע"מ
21.03 ₪	0.00 ₪	125.46 ₪	

התפלגות חיוב בש"ח לפי תעו"ז

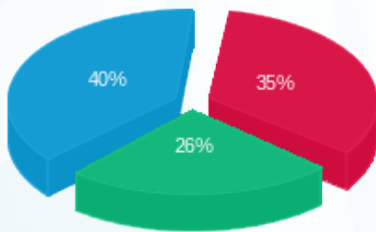

פסגה (36.07 ₪)
 גבע (26.82 ₪)
 שפל (41.53 ₪)

הסטוריית צריכה בקוט"ש

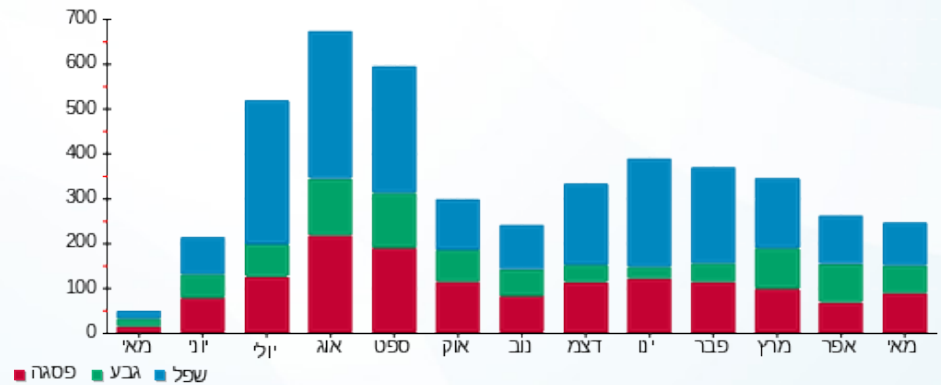

13/06/21 תאריך הפקה:
 31/05/21 תאריך קריאה נוכחית:
 01/05/21 תאריך קריאה קודמת:

שם דייר: ד - יערי מיכל ולייזר
 שם אתר: עין המפרץ

לקוח/ה נכבד/ה, אנו מתכבדים להגיש את חישוב צריכת החשמל לתקופה 01/05/21 - 31/05/21:

ד - יערי מיכל ולייזר - 1 - 70004613(0x0)

סוג תעריף	סוג צריכה	קריאה קודמת	קריאה נוכחית	סה"כ צריכה בקוט"ש	מחיר לקוט"ש בא"ג	סה"כ לתשלום
פרטי חשבון עבור תאריכים:		01/05/21	31/05/21			
767		121,512.67	121,801.47	288.80	43.30	125.05 ₪

סה"כ לדייר:

סה"כ	שיא ביקוש
288.80	3.69
125.05 ₪	

21.03 ₪	תשלום קבוע	
0.00 ₪	תשלום עבור גודל חיבור ב KVA (0x0)	
146.08 ₪	סה"כ לתשלום	לא כולל מע"מ

התפלגות חיוב בש"ח לפי תעו"ז

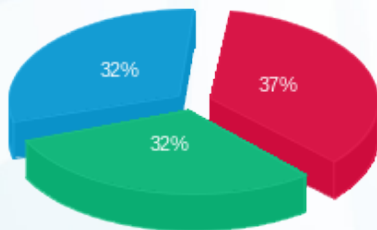

פסגה (45.88 ₪)
 גבע (39.40 ₪)
 שפל (39.77 ₪)

הסטוריית צריכה בקוט"ש

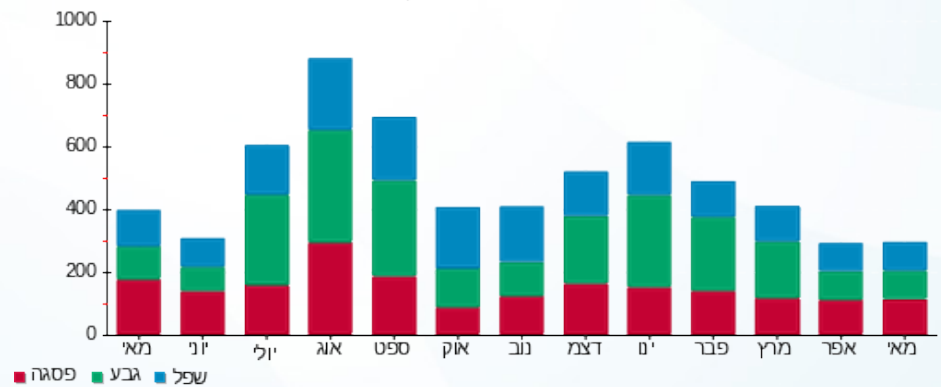

13/06/21 תאריך הפקה:
 31/05/21 תאריך קריאה נוכחי:
 01/05/21 תאריך קריאה קודמת:

שם דייר: ד - כהן אפרת
 שם אתר: עין המפרץ

לקוח/ה נכבד/ה, אנו מתכבדים להגיש את חישוב צריכת החשמל לתקופה 01/05/21 - 31/05/21:

ד - כהן אפרת - 2 - 70057212(0x0)

סוג תעריף	סוג צריכה	קריאה קודמת	קריאה נוכחית	סה"כ צריכה בקוט"ש	מחיר לקוט"ש בא"ג	סה"כ לתשלום
פרטי חשבון עבור תאריכים:		01/05/21	31/05/21			
767		43,465.79	43,567.16	101.37	43.30	43.90 ₪

סה"כ לדייר:

שיא ביקוש	סה"כ
	101.37
	43.90 ₪

21.03 ₪	תשלום קבוע	
0.00 ₪	תשלום עבור גודל חיבור ב KVA (0x0)	
64.93 ₪	סה"כ לתשלום	לא כולל מע"מ

התפלגות חיוב בש"ח לפי תעו"ז

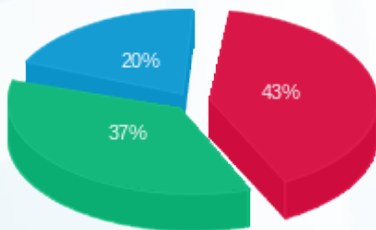

פסגה (18.76 ₪)
 גבע (16.42 ₪)
 שפל (8.71 ₪)

הסטוריית צריכה בקוט"ש

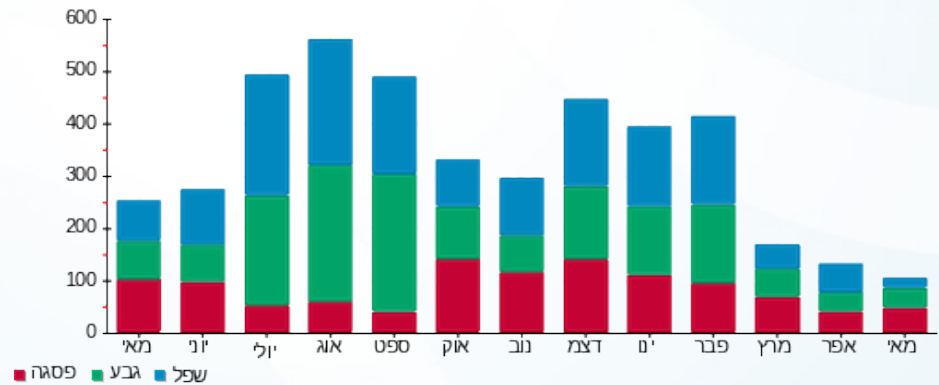

13/06/21 תאריך הפקה:
 31/05/21 תאריך קריאה נוכחית:
 01/05/21 תאריך קריאה קודמת:

שם דייר: ד - כהן דפנה ויצחק
 שם אתר: עין המפרץ

לקוח/ה נכבד/ה, אנו מתכבדים להגיש את חישוב צריכת החשמל לתקופה 01/05/21 - 31/05/21:

ד - כהן דפנה ויצחק - 1 - 81025524(0x0)

סוג תעריף	סוג צריכה	קריאה קודמת	קריאה נוכחית	סה"כ צריכה בקוט"ש	מחיר לקוט"ש בא"ג	סה"כ לתשלום
פרטי חשבון עבור תאריכים:		01/05/21	31/05/21			
767		58,175.87	58,812.34	636.46	43.30	275.59 ₪

סה"כ לדייר:

שיא ביקוש	סה"כ
5.93	636.46
	275.59 ₪

21.03 ₪	תשלום קבוע	
0.00 ₪	תשלום עבור גודל חיבור ב KVA (0x0)	
296.62 ₪	סה"כ לתשלום	לא כולל מע"מ

התפלגות חיוב בש"ח לפי תעו"ז

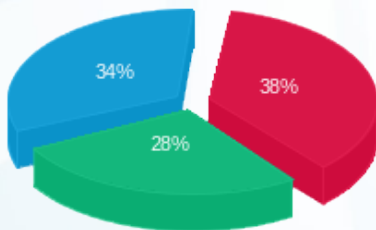

פסגה (104.61 ₪) ■
 גבע (78.41 ₪) ■
 שפל (92.58 ₪) ■

הסטוריית צריכה בקוט"ש

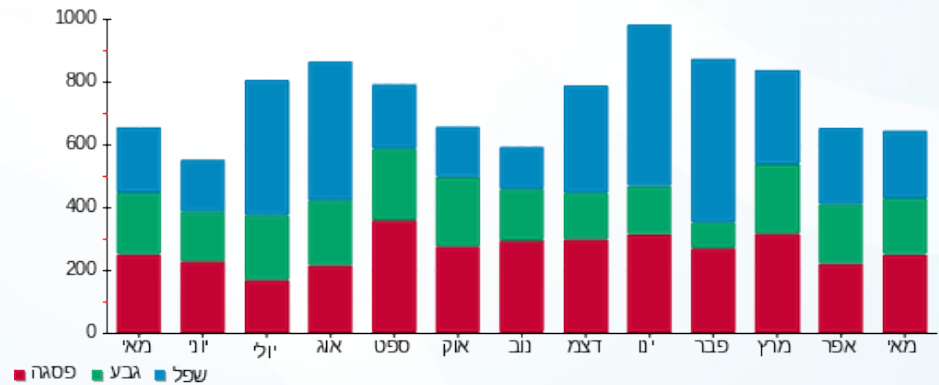

13/06/21 תאריך הפקה:
 31/05/21 תאריך קריאה נוכחית:
 01/05/21 תאריך קריאה קודמת:

שם דייר: ד - כהן חנן
 שם אתר: עין המפרץ

לקוח/ה נכבד/ה, אנו מתכבדים להגיש את חישוב צריכת החשמל לתקופה 01/05/21 - 31/05/21:

כהן חנן - 3 - 19051991(0x0)

סוג תעריף	סוג צריכה	קריאה קודמת	קריאה נוכחית	סה"כ צריכה בקוט"ש	מחיר לקוט"ש בא"ג	סה"כ לתשלום
פרטי חשבון עבור תאריכים:		01/05/21	31/05/21			
767		22,024.10	23,297.70	1,273.60	43.30	551.47 ₪

סה"כ לדייר:

שיא ביקוש	סה"כ
	1,273.60
	551.47 ₪

תשלום קבוע	תשלום עבור גודל חיבור ב KVA (0x0)	סה"כ לתשלום	לא כולל מע"מ
21.03 ₪	0.00 ₪	572.50 ₪	

התפלגות חיוב בש"ח לפי תעו"ז

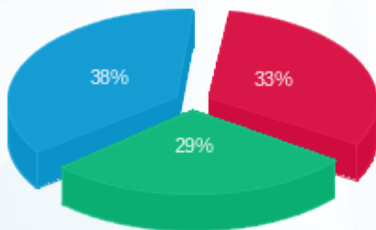

פסגה (180.26 ₪)
 גבע (162.16 ₪)
 שפל (209.05 ₪)

הסטוריית צריכה בקוט"ש

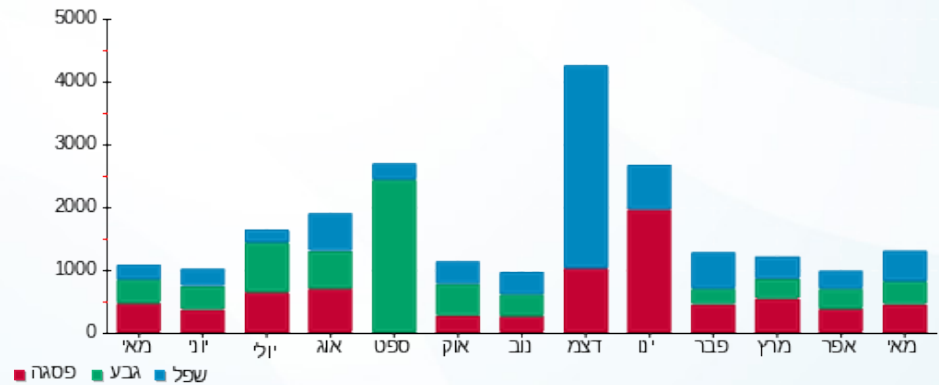

13/06/21 תאריך הפקה:
 31/05/21 תאריך קריאה נוכחית:
 01/05/21 תאריך קריאה קודמת:

שם דייר: ד - כהן לירן
 שם אתר: עין המפרץ

לקוח/ה נכבד/ה, אנו מתכבדים להגיש את חישוב צריכת החשמל לתקופה 01/05/21 - 31/05/21:

ד - כהן לירן - 2 - 81025629(0x0)

סוג תעריף	סוג צריכה	קריאה קודמת	קריאה נוכחית	סה"כ צריכה בקוט"ש	מחיר לקוט"ש בא"ג	סה"כ לתשלום
פרטי חשבון עבור תאריכים:		01/05/21	31/05/21			
767		9,090.87	9,115.56	24.70	43.30	10.69 ₪

סה"כ לדייר:

שיא ביקוש	סה"כ
	24.70
	10.69 ₪

21.03 ₪	תשלום קבוע	
0.00 ₪	תשלום עבור גודל חיבור ב-KVA (0x0)	
31.72 ₪	סה"כ לתשלום	לא כולל מע"מ

התפלגות חיוב בש"ח לפי תעו"ז

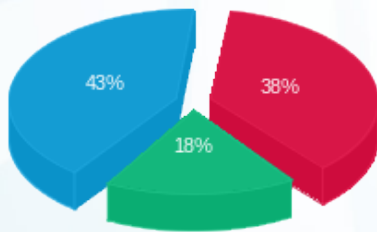

פסגה (4.10 ₪) ■
 גבע (1.97 ₪) ■
 שפל (4.62 ₪) ■

הסטוריית צריכה בקוט"ש

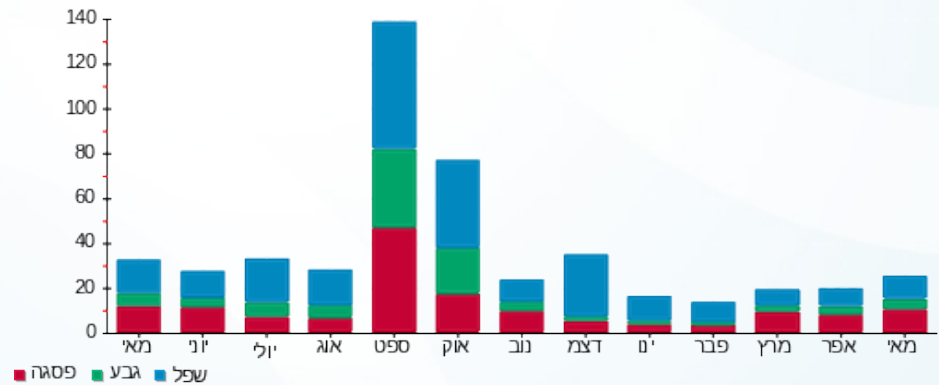

13/06/21 תאריך הפקדה:
 31/05/21 תאריך קריאה נוכחית:
 01/05/21 תאריך קריאה קודמת:

שם דייר: ד - כהן נטע ויגאל
 שם אתר: עין המפרץ

לקוח/ה נכבד/ה, אנו מתכבדים להגיש את חישוב צריכת החשמל לתקופה 01/05/21 - 31/05/21:

ד - כהן נטע ויגאל - 1 - 70034997(0x0)

סוג תעריף	סוג צריכה	קריאה קודמת	קריאה נוכחית	סה"כ צריכה בקוט"ש	מחיר לקוט"ש בא"ג	סה"כ לתשלום
פרטי חשבון עבור תאריכים:		01/05/21	31/05/21			
767		156,006.43	156,867.19	860.76	43.30	372.71 ₪

סה"כ לדייר:

שיא ביקוש	סה"כ
7.58	860.76
	372.71 ₪

תשלום קבוע	תשלום עבור גודל חיבור בKVA (0x0)	סה"כ לתשלום	לא כולל מע"מ
21.03 ₪	0.00 ₪	393.74 ₪	

התפלגות חיוב בש"ח לפי תעו"ז

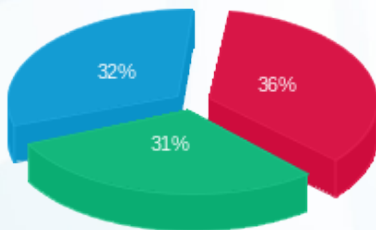

פסגה (135.68 ₪) ■
 גבע (116.20 ₪) ■
 שפל (120.82 ₪) ■

הסטוריית צריכה בקוט"ש

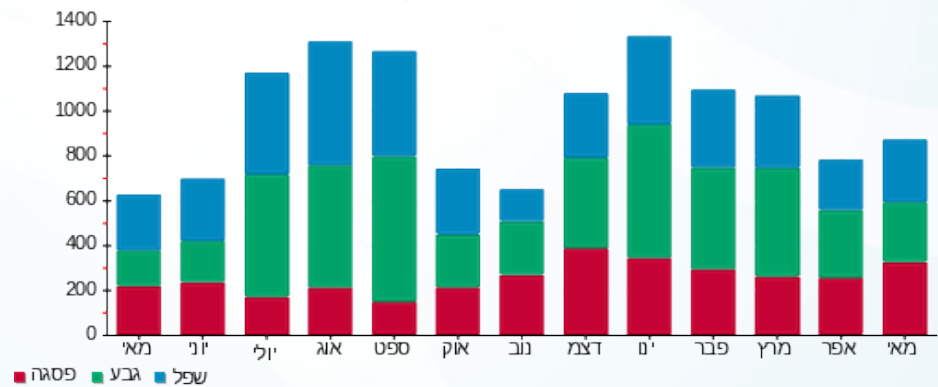

13/06/21 תאריך הפקה:
 31/05/21 תאריך קריאה נוכחי:
 01/05/21 תאריך קריאה קודמת:

שם דייר: ד - כהן עדי
 שם אתר: עין המפרץ

לקוח/ה נכבד/ה, אנו מתכבדים להגיש את חישוב צריכת החשמל לתקופה 01/05/21 - 31/05/21:

ד - כהן עדי - 2 - 81026145(0x0)

סוג תעריף	סוג צריכה	קריאה קודמת	קריאה נוכחית	סה"כ צריכה בקוט"ש	מחיר לקוט"ש בא"ג	סה"כ לתשלום
פרטי חשבון עבור תאריכים:		01/05/21	31/05/21			
767		5,025.15	5,061.75	36.60	43.30	15.85 ₪

סה"כ לדייר:

שיא ביקוש	סה"כ
	36.60
	15.85 ₪

תשלום קבוע	תשלום עבור גודל חיבור ב-KVA (0x0)	סה"כ לתשלום	לא כולל מע"מ
21.03 ₪	0.00 ₪	36.88 ₪	

התפלגות חיוב בש"ח לפי תעו"ז

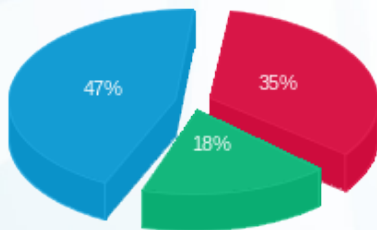

פסגה (5.54 ₪) ■
 גבע (2.90 ₪) ■
 שפל (7.40 ₪) ■

הסטוריית צריכה בקוט"ש

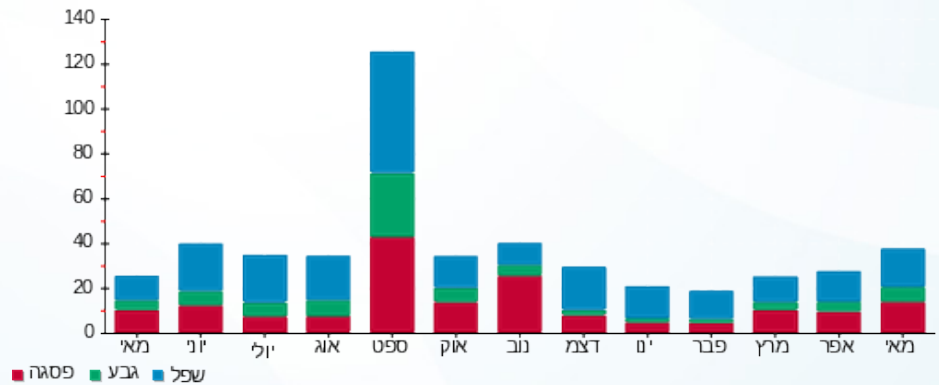



13/06/21

תאריך הפקדה:

שם דייר: ד - כהן רחל ונועם

31/05/21

תאריך קריאה נוכחית:

שם אתר: עין המפרץ

01/05/21

תאריך קריאה קודמת:

לקוח/ה נכבד/ה, אנו מתכבדים להגיש את חישוב צריכת החשמל לתקופה 01/05/21 - 31/05/21:

ד - כהן רחל ונועם - 1 - 81025495(0x0)

סוג תעריף	סוג צריכה	קריאה קודמת	קריאה נוכחית	סה"כ צריכה בקוט"ש	מחיר לקוט"ש בא"ג	סה"כ לתשלום
פרטי חשבון עבור תאריכים:		01/05/21	31/05/21			
767		27,920.59	28,208.67	288.08	43.30	124.74 ₪

סה"כ לדייר:

סה"כ	שיא ביקוש
288.08	3.07
124.74 ₪	

21.03 ₪	תשלום קבוע	
0.00 ₪	תשלום עבור גודל חיבור בKVA (0x0)	
145.77 ₪	סה"כ לתשלום	לא כולל מע"מ

התפלגות חיוב בש"ח לפי תעו"ז

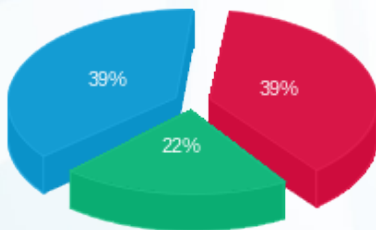

פסגה (₪ 48.67) ■
 גבע (₪ 27.48) ■
 שפל (₪ 48.58) ■

הסטוריית צריכה בקוט"ש

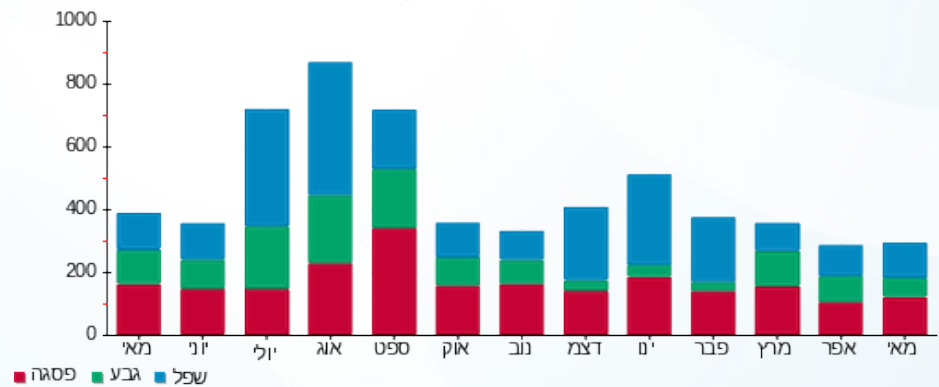

13/06/21 תאריך הפקדה:
 31/05/21 תאריך קריאה נוכחית:
 01/05/21 תאריך קריאה קודמת:

שם דייר: ד - כהן שרה ויוסף
 שם אתר: עין המפרץ

לקוח/ה נכבד/ה, אנו מתכבדים להגיש את חישוב צריכת החשמל לתקופה 01/05/21 - 31/05/21:

ד - כהן שרה ויוסף - 1 - 81026422(0x0)

סוג תעריף	סוג צריכה	קריאה קודמת	קריאה נוכחית	סה"כ צריכה בקוט"ש	מחיר לקוט"ש בא"ג	סה"כ לתשלום
פרטי חשבון עבור תאריכים:		01/05/21	31/05/21			
767		18,713.01	18,721.56	8.55	43.30	3.70 ₪

סה"כ לדייר:

סה"כ	שיא ביקוש
8.55	0.39
3.70 ₪	

לא כולל מע"מ	סה"כ לתשלום	תשלום קבוע
	24.73 ₪	21.03 ₪
		תשלום עבור גודל חיבור בKVA (0x0)
		0.00 ₪

התפלגות חיוב בש"ח לפי תעו"ז

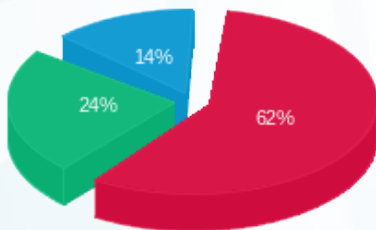

פסגה (2.29 ₪) ■
 גבע (0.90 ₪) ■
 שפל (0.51 ₪) ■

הסטוריית צריכה בקוט"ש

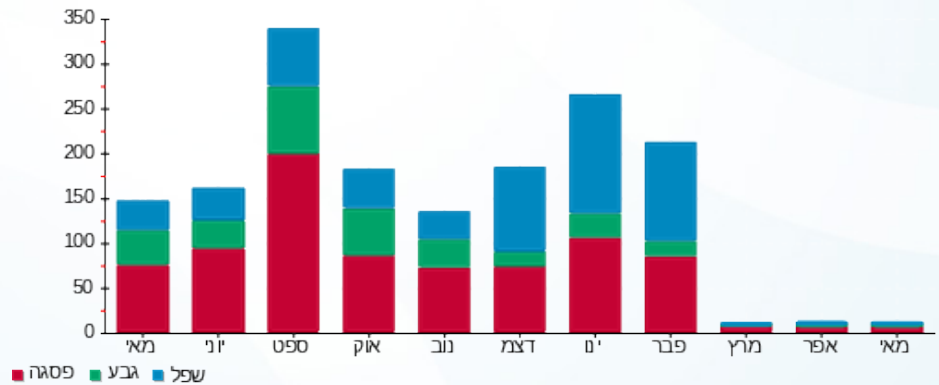

13/06/21 תאריך הפקה:
 31/05/21 תאריך קריאה נוכחית:
 01/05/21 תאריך קריאה קודמת:

שם דייר: ד - כספי מלכה
 שם אתר: עין המפרץ

לקוח/ה נכבד/ה, אנו מתכבדים להגיש את חישוב צריכת החשמל לתקופה 01/05/21 - 31/05/21:

ד - כספי מלכה - 1 - 70044530 (0x0)

סוג תעריף	סוג צריכה	קריאה קודמת	קריאה נוכחית	סה"כ צריכה בקוט"ש	מחיר לקוט"ש בא"ג	סה"כ לתשלום
פרטי חשבון עבור תאריכים:		01/05/21	31/05/21			
767		37,596.53	37,781.11	184.58	43.30	79.92 ₪

סה"כ לדייר:

שיא ביקוש	סה"כ
4.30	184.58
	79.92 ₪

21.03 ₪	תשלום קבוע	
0.00 ₪	תשלום עבור גודל חיבור ב-KVA (0x0)	
100.95 ₪	סה"כ לתשלום	לא כולל מע"מ

התפלגות חיוב בש"ח לפי תעו"ז

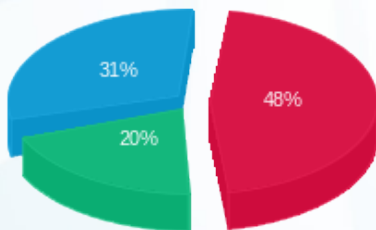

פסגה (₪ 38.74)
 גבע (₪ 16.21)
 שפל (₪ 24.97)

הסטוריית צריכה בקוט"ש

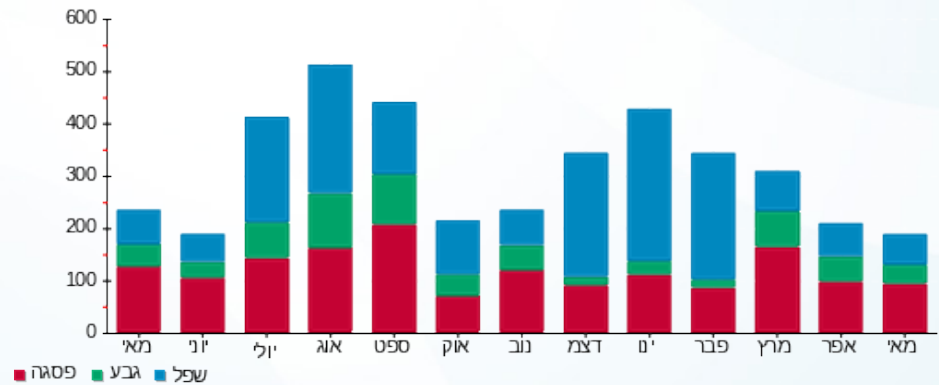

13/06/21 תאריך הפקה:
 31/05/21 תאריך קריאה נוכחית:
 01/05/21 תאריך קריאה קודמת:

שם דייר: ד - כץ אבנר ושוש
 שם אתר: עין המפרץ

לקוח/ה נכבד/ה, אנו מתכבדים להגיש את חישוב צריכת החשמל לתקופה 01/05/21 - 31/05/21:

ד - כץ אבנר ושוש - 1 - 81026014(0x0)

סוג תעריף	סוג צריכה	קריאה קודמת	קריאה נוכחית	סה"כ צריכה בקוט"ש	מחיר לקוט"ש בא"ג	סה"כ לתשלום
פרטי חשבון עבור תאריכים:		01/05/21	31/05/21			
767		47,999.33	48,423.55	424.22	43.30	183.69 ₪

סה"כ לדייר:

שיא ביקוש	סה"כ
4.58	424.22
	183.69 ₪

21.03 ₪	תשלום קבוע	
0.00 ₪	תשלום עבור גודל חיבור בKVA (0x0)	
204.72 ₪	סה"כ לתשלום	לא כולל מע"מ

התפלגות חיוב בש"ח לפי תעו"ז

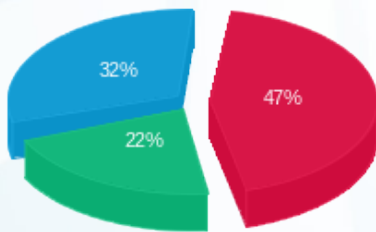

פסגה (85.69 ₪) 47%
 גבע (39.53 ₪) 22%
 שפל (58.46 ₪) 32%

הסטוריית צריכה בקוט"ש

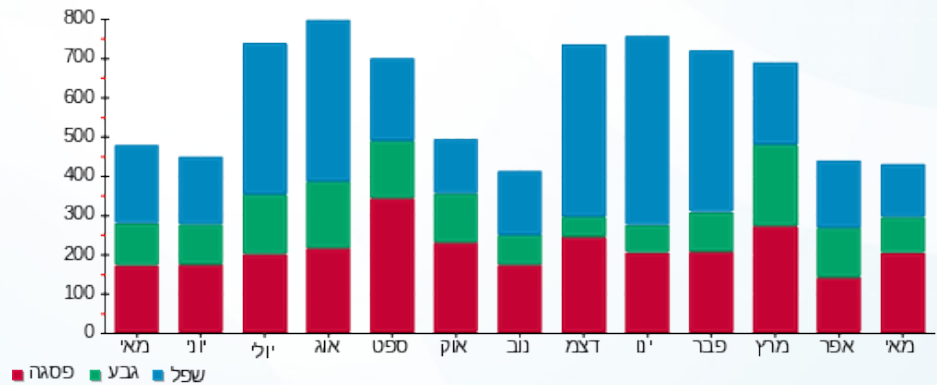

13/06/21 תאריך הפקה:
 31/05/21 תאריך קריאה נוכחי:
 01/05/21 תאריך קריאה קודמת:

שם דייר: ד - כץ יעל ואיציק
 שם אתר: עין המפרץ

לקוח/ה נכבד/ה, אנו מתכבדים להגיש את חישוב צריכת החשמל לתקופה 01/05/21 - 31/05/21:

ד - כץ יעל ואיציק - 1 - 81024641(0x0)

סוג תעריף	סוג צריכה	קריאה קודמת	קריאה נוכחית	סה"כ צריכה בקוט"ש	מחיר לקוט"ש בא"ג	סה"כ לתשלום
פרטי חשבון עבור תאריכים:		01/05/21	31/05/21			
767		34,908.57	35,151.21	242.63	43.30	105.06 ₪

סה"כ לדייר:

שיא ביקוש	סה"כ
3.21	242.63
	105.06 ₪

21.03 ₪	תשלום קבוע	
0.00 ₪	תשלום עבור גודל חיבור בKVA (0x0)	
126.09 ₪	סה"כ לתשלום	לא כולל מע"מ

התפלגות חיוב בש"ח לפי תעו"ז

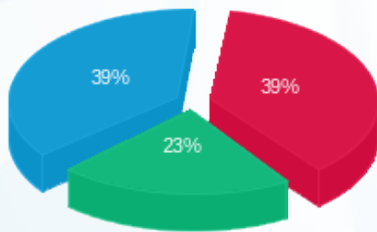

פסגה (40.76 ₪) ■
 גבע (23.75 ₪) ■
 שפל (40.55 ₪) ■

הסטוריית צריכה בקוט"ש

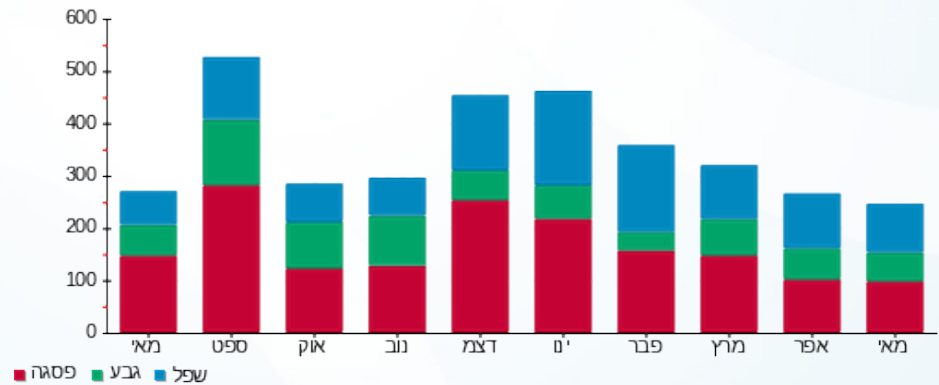

13/06/21 תאריך הפקדה:
 31/05/21 תאריך קריאה נוכחית:
 01/05/21 תאריך קריאה קודמת:

שם דייר: ד - כץ ליאת ונועם
 שם אתר: עין המפרץ

לקוח/ה נכבד/ה, אנו מתכבדים להגיש את חישוב צריכת החשמל לתקופה 01/05/21 - 31/05/21:

ד - כץ ליאת ונועם - 1 - 70062038 (0x0)

סוג תעריף	סוג צריכה	קריאה קודמת	קריאה נוכחית	סה"כ צריכה בקוט"ש	מחיר לקוט"ש בא"ג	סה"כ לתשלום
פרטי חשבון עבור תאריכים:		01/05/21	31/05/21			
767		143,488.35	144,593.65	1,105.30	43.30	478.59 ₪

סה"כ לדיר:

שיא ביקוש	סה"כ
10.04	1,105.30
	478.59 ₪

21.03 ₪	תשלום קבוע	
0.00 ₪	תשלום עבור גודל חיבור ב KVA (0x0)	
499.62 ₪	סה"כ לתשלום	לא כולל מע"מ

התפלגות חיוב בש"ח לפי תעו"ז

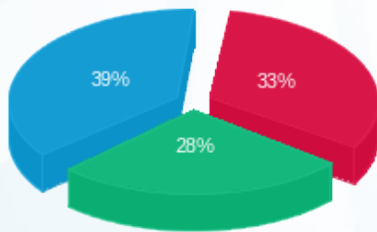

פסגה (159.61 ₪) ■
 גבע (133.80 ₪) ■
 שפל (185.18 ₪) ■

הסטוריית צריכה בקוט"ש

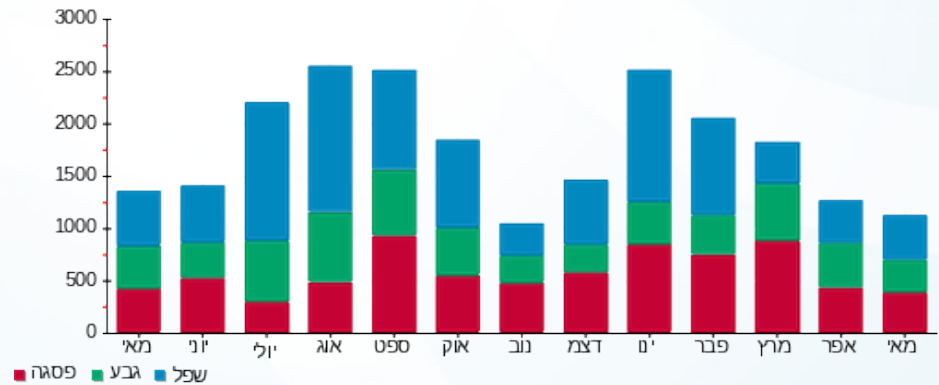

13/06/21 תאריך הפקה:
 31/05/21 תאריך קריאה נוכחית:
 01/05/21 תאריך קריאה קודמת:

שם דייר: ד - כץ שירי
 שם אתר: עין המפרץ

לקוח/ה נכבד/ה, אנו מתכבדים להגיש את חישוב צריכת החשמל לתקופה 01/05/21 - 31/05/21:

ד - כץ שירי - 1 - 81026490(0x0)

סוג תעריף	סוג צריכה	קריאה קודמת	קריאה נוכחית	סה"כ צריכה בקוט"ש	מחיר לקוט"ש בא"ג	סה"כ לתשלום
פרטי חשבון עבור תאריכים:		01/05/21	31/05/21			
767		34,537.79	34,965.17	427.38	43.30	185.06 ₪

סה"כ לדייר:

שיא ביקוש	סה"כ
	427.38
	185.06 ₪

תשלום קבוע	תשלום עבור גודל חיבור בKVA (0x0)	סה"כ לתשלום	לא כולל מע"מ
21.03 ₪	0.00 ₪	206.09 ₪	

התפלגות חיוב בש"ח לפי תעו"ז

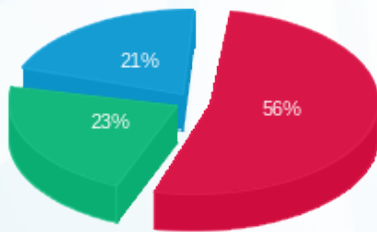

פסגה (103.17 ₪) ■
 גבע (42.64 ₪) ■
 שפל (39.25 ₪) ■

הסטוריית צריכה בקוט"ש

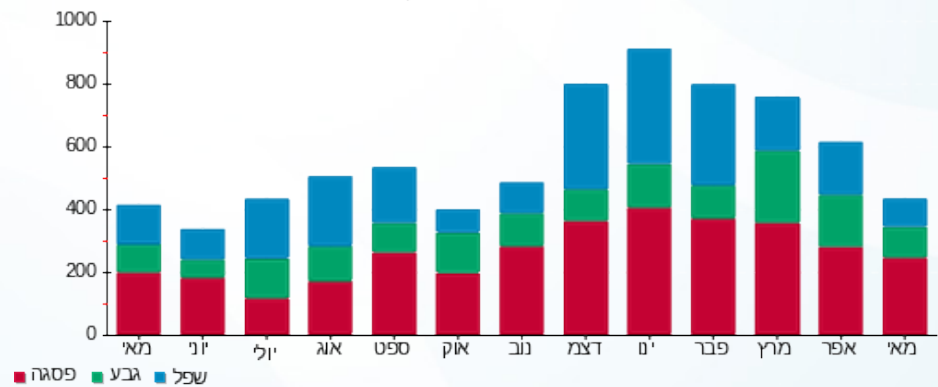

13/06/21 תאריך הפקה:
 31/05/21 תאריך קריאה נוכחית:
 01/05/21 תאריך קריאה קודמת:

שם דייר: ד - כץ שרה ומאיר
 שם אתר: עין המפרץ

לקוח/ה נכבד/ה, אנו מתכבדים להגיש את חישוב צריכת החשמל לתקופה 01/05/21 - 31/05/21:

ד - כץ שרה ומאיר - 1 - 70001909(0x0)

סוג תעריף	סוג צריכה	קריאה קודמת	קריאה נוכחית	סה"כ צריכה בקוט"ש	מחיר לקוט"ש בא"ג	סה"כ לתשלום
פרטי חשבון עבור תאריכים:		01/05/21	31/05/21			
767		143,446.22	144,227.12	780.90	43.30	338.13 ₪

סה"כ לדיר:

שיא ביקוש	סה"כ
7.04	780.90
	338.13 ₪

תשלום קבוע	תשלום עבור גודל חיבור בKVA (0x0)	סה"כ לתשלום	לא כולל מע"מ
21.03 ₪	0.00 ₪	359.16 ₪	

התפלגות חיוב בש"ח לפי תעו"ז

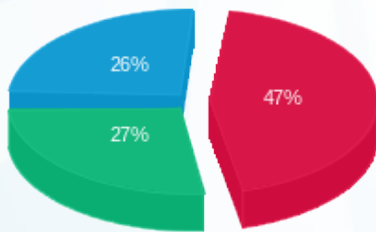

פסגה (159.40 ₪) 47%
 גבע (91.62 ₪) 27%
 שפל (87.11 ₪) 26%

הסטוריית צריכה בקוט"ש

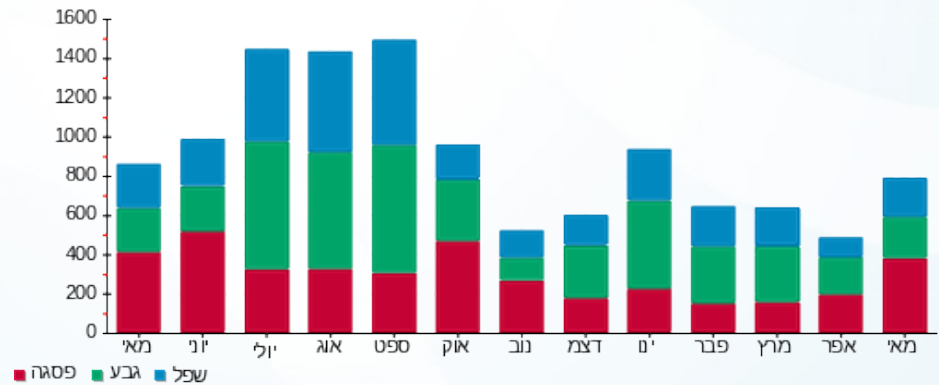

13/06/21 תאריך הפקה:
 31/05/21 תאריך קריאה נוכחית:
 01/05/21 תאריך קריאה קודמת:

שם דייר: ד - להט אסתי וארז ראש 1
 שם אתר: עין המפרץ

לקוח/ה נכבד/ה, אנו מתכבדים להגיש את חישוב צריכת החשמל לתקופה 01/05/21 - 31/05/21:

ד - להט אסתי וארז ראש 1 - 1 - 81025655(0x0)

סוג תעריף	סוג צריכה	קריאה קודמת	קריאה נוכחית	סה"כ צריכה בקוט"ש	מחיר לקוט"ש בא"ג	סה"כ לתשלום
פרטי חשבון עבור תאריכים:			31/05/21	01/05/21		
767		81,853.30	83,029.35	1,176.05	43.30	509.23 ₪

סה"כ לדייר:

שיא ביקוש	סה"כ
8.23	1,176.05
	509.23 ₪

תשלום קבוע	תשלום עבור גודל חיבור ב KVA (0x0)	סה"כ לתשלום	לא כולל מע"מ
21.03 ₪	0.00 ₪	530.26 ₪	

התפלגות חיוב בש"ח לפי תעו"ז

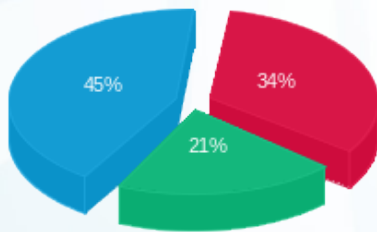

■ פסגה (174.13 ₪)
 ■ גבע (108.39 ₪)
 ■ שפל (226.71 ₪)

הסטוריית צריכה בקוט"ש

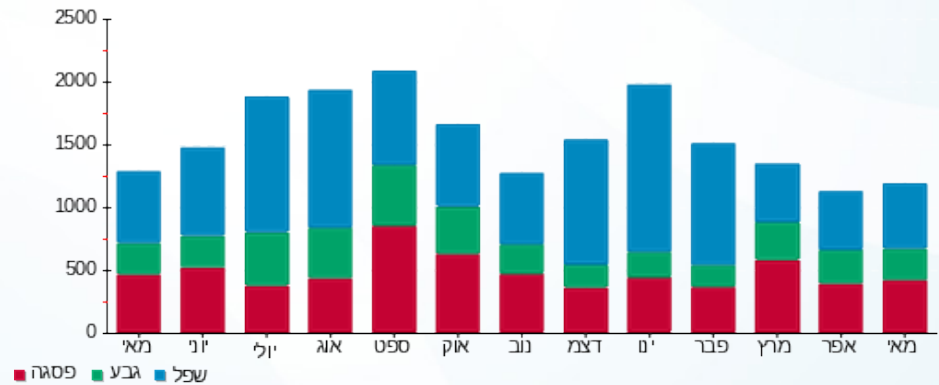

13/06/21 תאריך הפקה:
 31/05/21 תאריך קריאה נוכחית:
 01/05/21 תאריך קריאה קודמת:

שם דייר: ד - להט שמעון
 שם אתר: עין המפרץ

לקוח/ה נכבד/ה, אנו מתכבדים להגיש את חישוב צריכת החשמל לתקופה 01/05/21 - 31/05/21:

ד - להט שמעון - 1 - 70001045 (0x0)

סוג תעריף	סוג צריכה	קריאה קודמת	קריאה נוכחית	סה"כ צריכה בקוט"ש	מחיר לקוט"ש בא"ג	סה"כ לתשלום
פרטי חשבון עבור תאריכים:		01/05/21	31/05/21			
767		63,652.30	64,052.04	399.75	43.30	173.09 ₪

סה"כ לדייר:

שיא ביקוש	סה"כ
5.34	399.75
	173.09 ₪

21.03 ₪	תשלום קבוע	
0.00 ₪	תשלום עבור גודל חיבור ב KVA (0x0)	
194.12 ₪	סה"כ לתשלום	לא כולל מע"מ

התפלגות חיוב בש"ח לפי תעו"ז

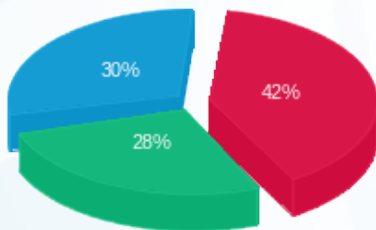

פסגה (72.61 ₪)
 גבע (48.11 ₪)
 שפל (52.37 ₪)

הסטוריית צריכה בקוט"ש

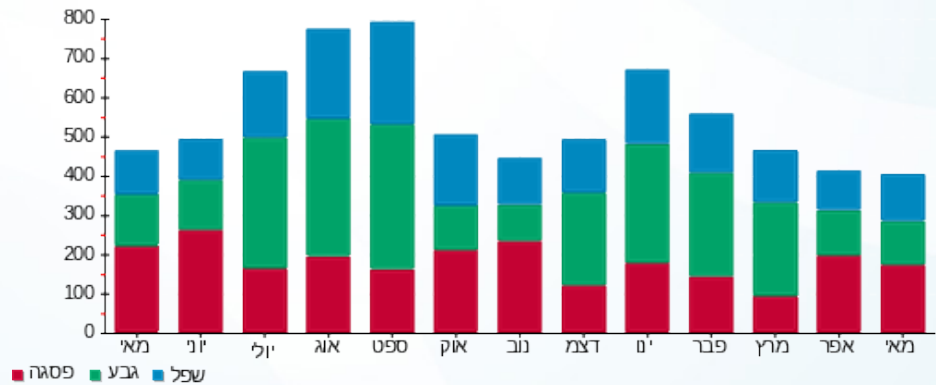

13/06/21 תאריך הפקה:
 31/05/21 תאריך קריאה נוכחית:
 01/05/21 תאריך קריאה קודמת:

שם דייר: ד - לוי רויטל ויגאל
 שם אתר: עין המפרץ

לקוח/ה נכבד/ה, אנו מתכבדים להגיש את חישוב צריכת החשמל לתקופה 01/05/21 - 31/05/21:

ד - לוי רויטל ויגאל - 1 - 70034442(0x0)

סוג תעריף	סוג צריכה	קריאה קודמת	קריאה נוכחית	סה"כ צריכה בקוט"ש	מחיר לקוט"ש בא"ג	סה"כ לתשלום
פרטי חשבון עבור תאריכים:		01/05/21	31/05/21			
767		147,102.04	147,897.64	795.61	43.30	344.50 ₪

סה"כ לדייר:

שיא ביקוש	סה"כ
5.87	795.61
	344.50 ₪

תשלום קבוע	תשלום עבור גודל חיבור ב KVA (0x0)	סה"כ לתשלום	לא כולל מע"מ
21.03 ₪	0.00 ₪	365.53 ₪	

התפלגות חיוב בש"ח לפי תעו"ז

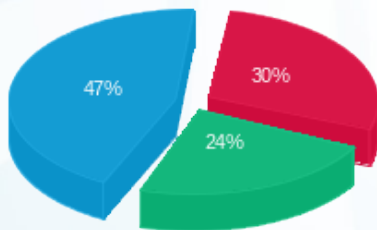

פסגה (101.90 ₪) ■
 גבע (82.14 ₪) ■
 שפל (160.46 ₪) ■

הסטוריית צריכה בקוט"ש

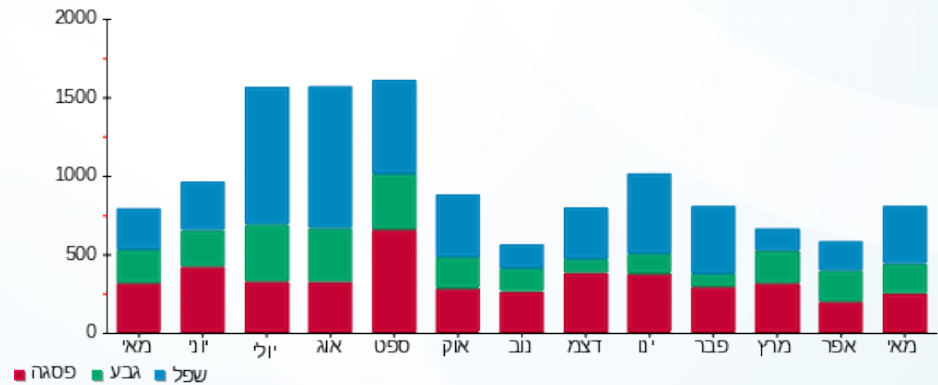

13/06/21 תאריך הפקה:
 31/05/21 תאריך קריאה נוכחית:
 01/05/21 תאריך קריאה קודמת:

שם דייר: ד - ליונתן רחל ואורי
 שם אתר: עין המפרץ

לקוח/ה נכבד/ה, אנו מתכבדים להגיש את חישוב צריכת החשמל לתקופה 01/05/21 - 31/05/21:

ד - ליונתן רחל ואורי - 1 - 17312796(0x0)

סוג תעריף	סוג צריכה	קריאה קודמת	קריאה נוכחית	סה"כ צריכה בקוט"ש	מחיר לקוט"ש בא"ג	סה"כ לתשלום
פרטי חשבון עבור תאריכים:		01/05/21	31/05/21			
767		5,597.40	5,973.80	376.40	43.30	162.98 ₪

סה"כ לדייר:

שיא ביקוש	סה"כ
8.08	376.40
	162.98 ₪

21.03 ₪	תשלום קבוע	
0.00 ₪	תשלום עבור גודל חיבור ב KVA (0x0)	
184.01 ₪	סה"כ לתשלום	לא כולל מע"מ

התפלגות חיוב בש"ח לפי תעו"ז

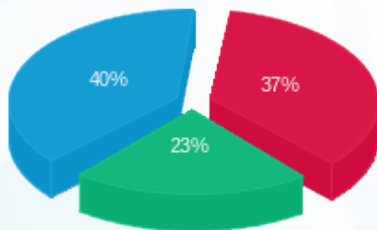

פסגה (₪ 60.32)
 גבע (₪ 37.41)
 שפל (₪ 65.25)

הסטוריית צריכה בקוט"ש

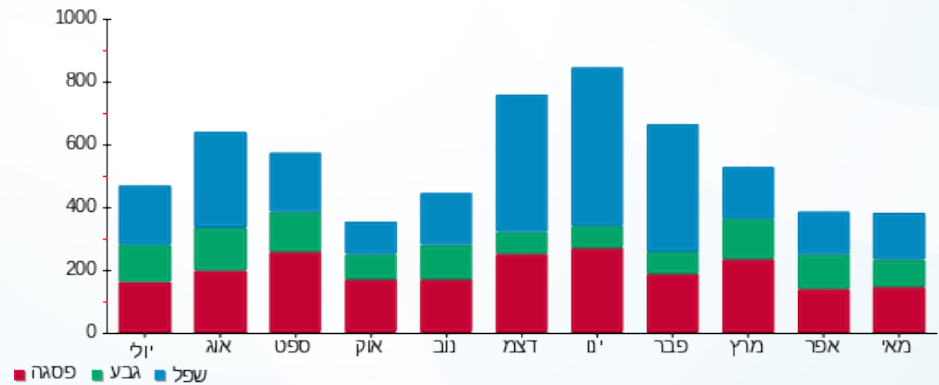



13/06/21 תאריך הפקדה:
 31/05/21 תאריך קריאה נוכחית:
 01/05/21 תאריך קריאה קודמת:

שם דייר: ד - לוימזון שולה ואברהם
 שם אתר: עין המפרץ

לקוח/ה נכבד/ה, אנו מתכבדים להגיש את חישוב צריכת החשמל לתקופה 01/05/21 - 31/05/21:

ד - לוימזון שולה ואברהם - 1 - 60009537(0x0)

סוג תעריף	סוג צריכה	קריאה קודמת	קריאה נוכחית	סה"כ צריכה בקוט"ש	מחיר לקוט"ש בא"ג	סה"כ לתשלום
פרטי חשבון עבור תאריכים:		01/05/21	31/05/21			
767		117,954.75	118,521.34	566.59	43.30	245.34 ₪

סה"כ לדייר:

שיא ביקוש	סה"כ
5.78	566.59
	245.34 ₪

21.03 ₪	תשלום קבוע	
0.00 ₪	תשלום עבור גודל חיבור בKVA (0x0)	
266.37 ₪	סה"כ לתשלום	לא כולל מע"מ

התפלגות חיוב בש"ח לפי תעו"ז

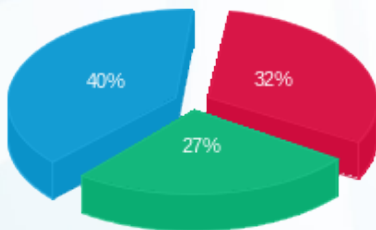

פסגה (79.08 ₪)
 גבע (67.05 ₪)
 שפל (99.21 ₪)

הסטוריית צריכה בקוט"ש

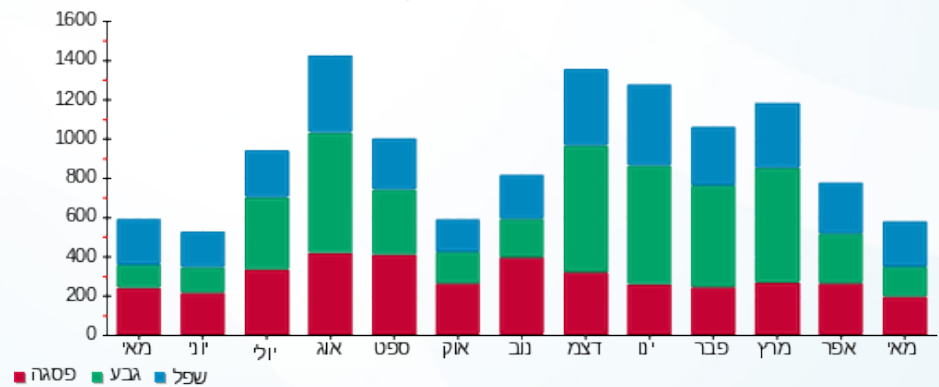

13/06/21 תאריך הפקה:
 31/05/21 תאריך קריאה נוכחית:
 01/05/21 תאריך קריאה קודמת:

שם דייר: ד - לוריאן גלעד
 שם אתר: עין המפרץ

לקוח/ה נכבד/ה, אנו מתכבדים להגיש את חישוב צריכת החשמל לתקופה 01/05/21 - 31/05/21:

לוריאן גלעד - 1 - 19051991(0x0)

סוג תעריף	סוג צריכה	קריאה קודמת	קריאה נוכחית	סה"כ צריכה בקוט"ש	מחיר לקוט"ש בא"ג	סה"כ לתשלום
פרטי חשבון עבור תאריכים:		01/05/21	31/05/21			
767		22,286.10	23,532.15	1,246.05	43.30	539.54 ₪

סה"כ לדייר:

שיא ביקוש	סה"כ
	1,246.05
	539.54 ₪

21.03 ₪	תשלום קבוע	
0.00 ₪	תשלום עבור גודל חיבור בKVA (0x0)	
560.57 ₪	סה"כ לתשלום	לא כולל מע"מ

התפלגות חיוב בש"ח לפי תעו"ז

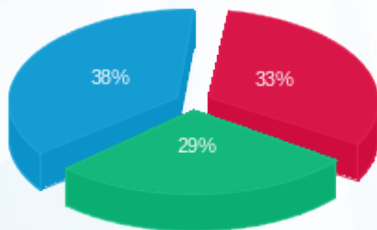

פסגה (176.51 ₪)
 גבע (156.57 ₪)
 שפל (206.45 ₪)

הסטוריית צריכה בקוט"ש

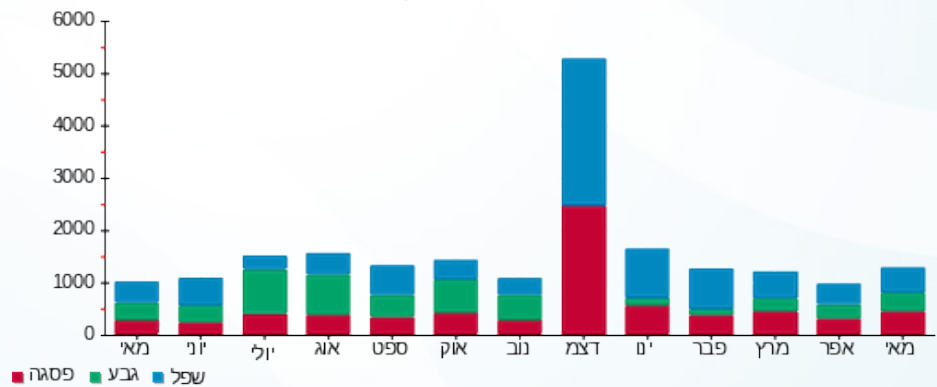

13/06/21 תאריך הפקה:
 31/05/21 תאריך קריאה נוכחית:
 01/05/21 תאריך קריאה קודמת:

שם דייר: ד - ליאור גורן
 שם אתר: עין המפרץ

לקוח/ה נכבד/ה, אנו מתכבדים להגיש את חישוב צריכת החשמל לתקופה 01/05/21 - 31/05/21:

ליאור גורן - 1 - 18017324(0x0)

סוג תעריף	סוג צריכה	קריאה קודמת	קריאה נוכחית	סה"כ צריכה בקוט"ש	מחיר לקוט"ש בא"ג	סה"כ לתשלום
פרטי חשבון עבור תאריכים:		01/05/21	31/05/21			
767		7,356.80	7,864.45	507.65	43.30	219.81 ₪

סה"כ לדייר:

שיא ביקוש	סה"כ
	507.65
	219.81 ₪

21.03 ₪	תשלום קבוע	
0.00 ₪	תשלום עבור גודל חיבור בKVA (0x0)	
240.84 ₪	סה"כ לתשלום	לא כולל מע"מ

התפלגות חיוב בש"ח לפי תעו"ז

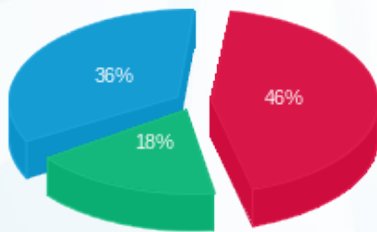

פסגה (101.80 ₪)
 גבע (39.68 ₪)
 שפל (78.33 ₪)

הסטוריית צריכה בקוט"ש

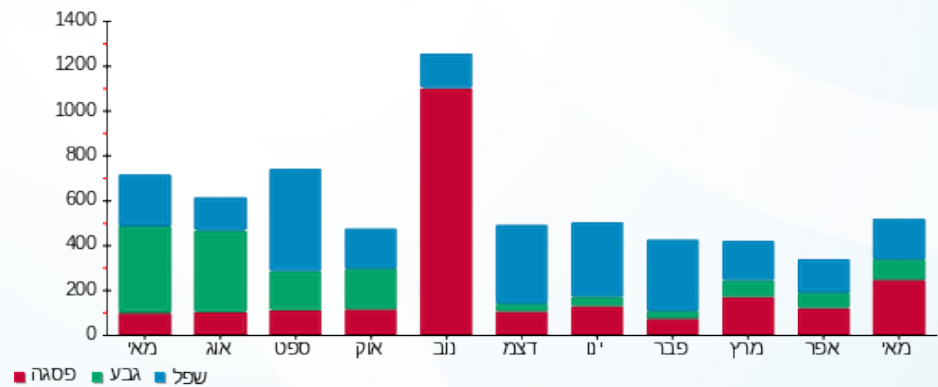



13/06/21

תאריך הפקה:

שם דייר: ד - ליטל עומר

31/05/21

תאריך קריאה נוכח:

שם אתר: עין המפרץ

01/05/21

תאריך קריאה קודמת:

לקוח/ה נכבד/ה, אנו מתכבדים להגיש את חישוב צריכת החשמל לתקופה 01/05/21 - 31/05/21:

עומר ליטל - 3 - 18017324(0x0)

סוג תעריף	סוג צריכה	קריאה קודמת	קריאה נוכחית	סה"כ צריכה בקוט"ש	מחיר לקוט"ש בא"ג	סה"כ לתשלום
פרטי חשבון עבור תאריכים:		01/05/21	31/05/21			
767		3,094.90	3,112.25	17.35	43.30	7.51 ₪

סה"כ לדייר:

שיא ביקוש	סה"כ
	17.35
	7.51 ₪

21.03 ₪	תשלום קבוע	
0.00 ₪	תשלום עבור גודל חיבור בKVA (0x0)	
28.54 ₪	סה"כ לתשלום	לא כולל מע"מ

התפלגות חיוב בש"ח לפי תעו"ז

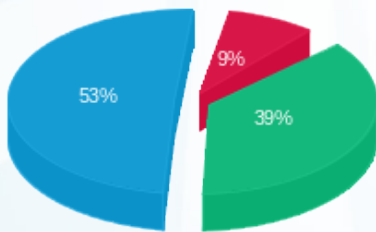

פסגה (0.65 ₪) ■
 גבע (2.90 ₪) ■
 שפל (3.96 ₪) ■

הסטוריית צריכה בקוט"ש

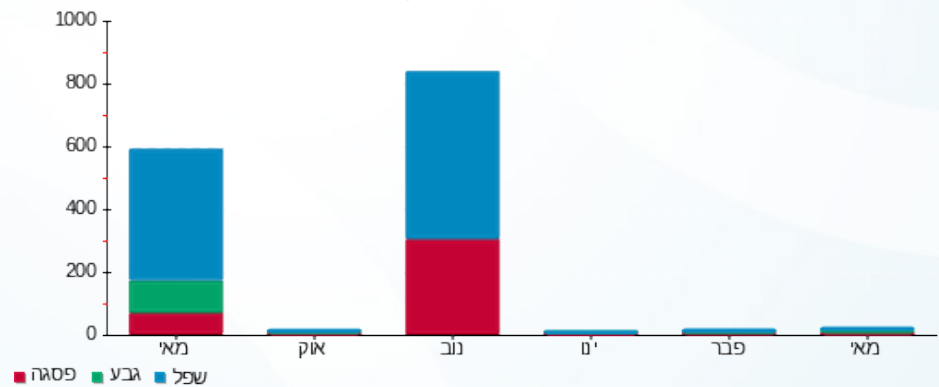

פסגה ■ גבע ■ שפל



13/06/21 תאריך הפקה:
 31/05/21 תאריך קריאה נוכחית:
 01/05/21 תאריך קריאה קודמת:

שם דייר: ד - לירז ונדב צור
 שם אתר: עין המפרץ

לקוח/ה נכבד/ה, אנו מתכבדים להגיש את חישוב צריכת החשמל לתקופה 01/05/21 - 31/05/21:

ד - לירז ונדב צור - 1 - 81026021(0x0)

סוג תעריף	סוג צריכה	קריאה קודמת	קריאה נוכחית	סה"כ צריכה בקוט"ש	מחיר לקוט"ש בא"ג	סה"כ לתשלום
פרטי חשבון עבור תאריכים:		01/05/21	31/05/21			
767		59,975.20	60,707.03	731.83	43.30	316.88 ₪

סה"כ לדייר:

סה"כ	שיא ביקוש
731.83	
316.88 ₪	

21.03 ₪	תשלום קבוע	
0.00 ₪	תשלום עבור גודל חיבור בKVA (0x0)	
337.91 ₪	סה"כ לתשלום	לא כולל מע"מ

התפלגות חיוב בש"ח לפי תעו"ז

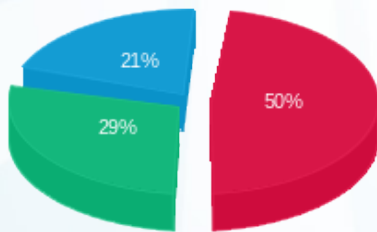

פסגה (158.84 ₪) ■
 גבע (91.76 ₪) ■
 שפל (66.29 ₪) ■

הסטוריית צריכה בקוט"ש

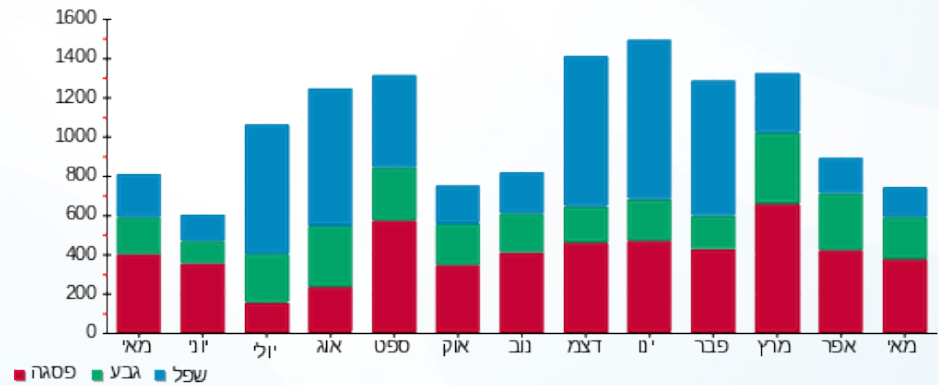

13/06/21 תאריך הפקה:
 31/05/21 תאריך קריאה נוכחית:
 01/05/21 תאריך קריאה קודמת:

שם דייר: ד - מאיר אסף
 שם אתר: עין המפרץ

לקוח/ה נכבד/ה, אנו מתכבדים להגיש את חישוב צריכת החשמל לתקופה 01/05/21 - 31/05/21:

ד - מאיר אסף - 1 - 81025211(0x0)

סוג תעריף	סוג צריכה	קריאה קודמת	קריאה נוכחית	סה"כ צריכה בקוט"ש	מחיר לקוט"ש בא"ג	סה"כ לתשלום
פרטי חשבון עבור תאריכים:		01/05/21	31/05/21			
767		60,861.47	61,114.03	252.57	43.30	109.36 ₪

סה"כ לדייר:

שיא ביקוש	סה"כ
6.53	252.57
	109.36 ₪

תשלום קבוע	תשלום עבור גודל חיבור ב KVA (0x0)	סה"כ לתשלום	לא כולל מע"מ
21.03 ₪	0.00 ₪	130.39 ₪	

התפלגות חיוב בש"ח לפי תעו"ז

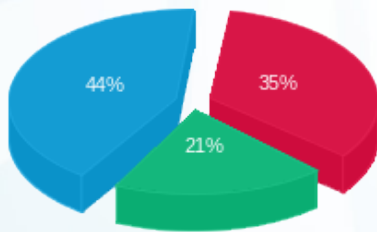

פסגה (₪ 38.51)
 גבע (₪ 22.55)
 שפל (₪ 48.30)

הסטוריית צריכה בקוט"ש

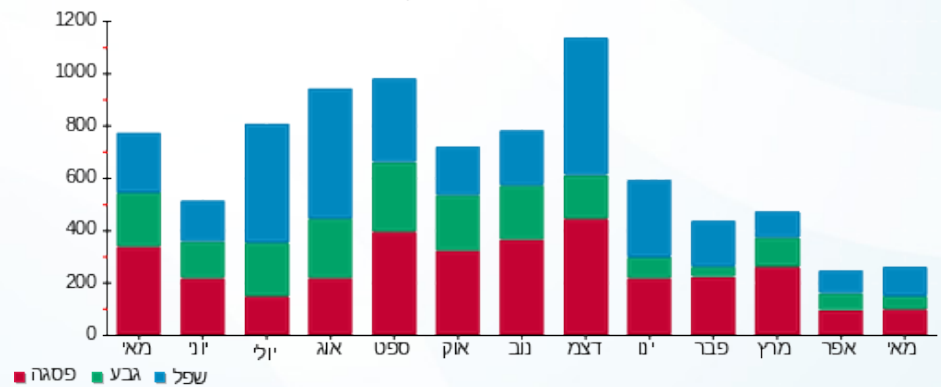

13/06/21 תאריך הפקה:
 31/05/21 תאריך קריאה נוכחי:
 01/05/21 תאריך קריאה קודמת:

שם דייר: ד - מאירי שימק
 שם אתר: עין המפרץ

לקוח/ה נכבד/ה, אנו מתכבדים להגיש את חישוב צריכת החשמל לתקופה 01/05/21 - 31/05/21:

ד - מאירי שימק - 2 - 81026021(0x0)

סוג תעריף	סוג צריכה	קריאה קודמת	קריאה נוכחית	סה"כ צריכה בקוט"ש	מחיר לקוט"ש בא"ג	סה"כ לתשלום
פרטי חשבון עבור תאריכים:		01/05/21	31/05/21			
767		32,334.00	32,637.04	303.03	43.30	131.21 ₪

סה"כ לדייר:

שיא ביקוש	סה"כ
	303.03
	131.21 ₪

21.03 ₪	תשלום קבוע	
0.00 ₪	תשלום עבור גודל חיבור בKVA (0x0)	
152.24 ₪	סה"כ לתשלום	לא כולל מע"מ

התפלגות חיוב בש"ח לפי תעו"ז

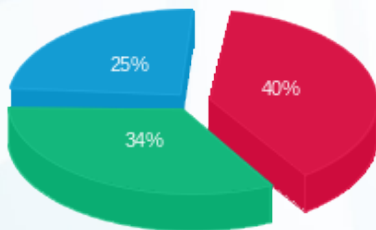

פסגה (52.82 ₪)
 גבע (45.21 ₪)
 שפל (33.18 ₪)

הסטוריית צריכה בקוט"ש

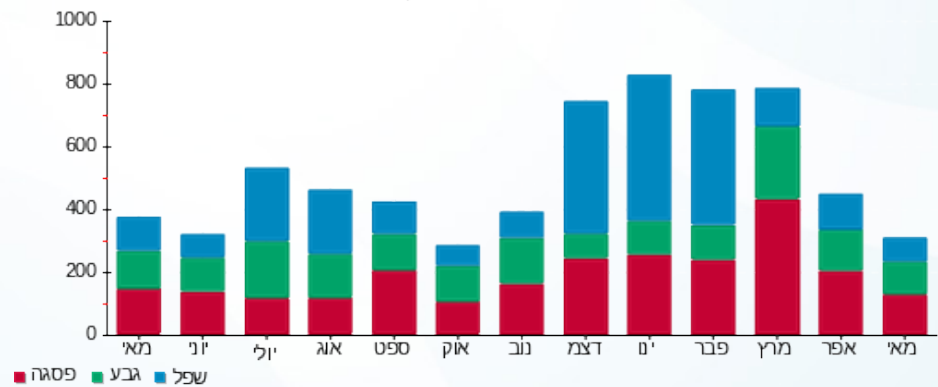

13/06/21 תאריך הפקה:
 31/05/21 תאריך קריאה נוכחית:
 01/05/21 תאריך קריאה קודמת:

שם דייר: ד - מאירי תלמה להחזיר להפקה
 שם אתר: עין המפרץ

לקוח/ה נכבד/ה, אנו מתכבדים להגיש את חישוב צריכת החשמל לתקופה 01/05/21 - 31/05/21:

מאירי תלמה - 1 - 20281998(0x0)

סוג תעריף	סוג צריכה	קריאה קודמת	קריאה נוכחית	סה"כ צריכה בקוט"ש	מחיר לקוט"ש בא"ג	סה"כ לתשלום
פרטי חשבון עבור תאריכים:		01/05/21	31/05/21			
767		237.60	418.80	181.20	43.30	78.46 ₪

סה"כ לדייר:

שיא ביקוש	סה"כ
4.43	181.20
	78.46 ₪

21.03 ₪	תשלום קבוע	
0.00 ₪	תשלום עבור גודל חיבור ב-KVA (0x0)	
99.49 ₪	סה"כ לתשלום	לא כולל מע"מ

התפלגות חיוב בש"ח לפי תעו"ז

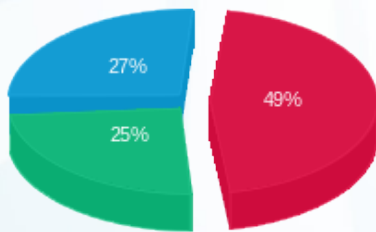

- פסגה (₪ 38.06)
- גבע (₪ 19.57)
- שפל (₪ 20.83)

הסטוריית צריכה בקוט"ש

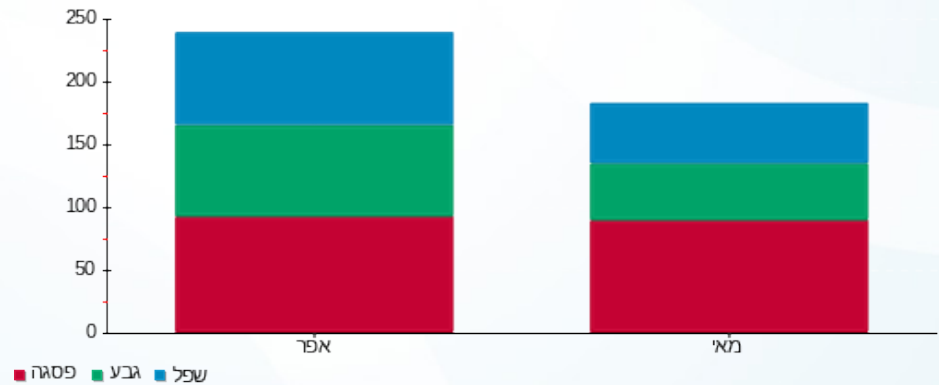

13/06/21 תאריך הפקה:
 31/05/21 תאריך קריאה נוכחית:
 01/05/21 תאריך קריאה קודמת:

שם דייר: ד - מורד רקפת ובני
 שם אתר: עין המפרץ

לקוח/ה נכבד/ה, אנו מתכבדים להגיש את חישוב צריכת החשמל לתקופה 01/05/21 - 31/05/21:

ד - מורד רקפת ובני - 4 - 15091576(0x0)

סוג תעריף	סוג צריכה	קריאה קודמת	קריאה נוכחית	סה"כ צריכה בקוט"ש	מחיר לקוט"ש בא"ג	סה"כ לתשלום
פרטי חשבון עבור תאריכים:		01/05/21	31/05/21			
767		15,980.40	16,426.05	445.65	43.30	192.97 ₪

סה"כ לדייר:

שיא ביקוש	סה"כ
	445.65
	192.97 ₪

21.03 ₪	תשלום קבוע	
0.00 ₪	תשלום עבור גודל חיבור בKVA (0x0)	
214.00 ₪	סה"כ לתשלום	לא כולל מע"מ

התפלגות חיוב בש"ח לפי תעו"ז

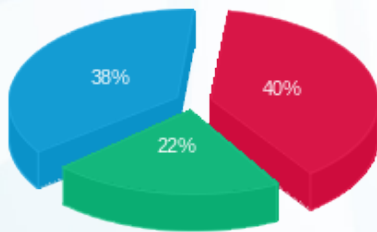

פסגה (₪ 77.23)
 גבע (₪ 42.72)
 שפל (₪ 73.03)

הסטוריית צריכה בקוט"ש

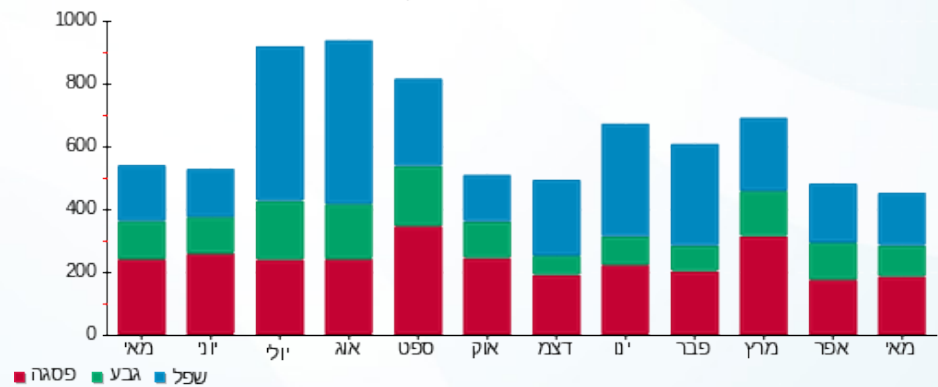



13/06/21

תאריך הפקה:

שם דייר: ד - מורדכי מרטה

31/05/21

תאריך קריאה נוכחי:

שם אתר: עין המפרץ

01/05/21

תאריך קריאה קודמת:

לקוח/ה נכבד/ה, אנו מתכבדים להגיש את חישוב צריכת החשמל לתקופה 01/05/21 - 31/05/21:

מורדכי מרטה 2 - 1 - 70033597 (0x0)

סוג תעריף	סוג צריכה	קריאה קודמת	קריאה נוכחית	סה"כ צריכה בקוט"ש	מחיר לקוט"ש בא"ג	סה"כ לתשלום
פרטי חשבון עבור תאריכים:		01/05/21	31/05/21			
767		53,664.26	54,090.03	425.77	43.30	184.36 ₪

סה"כ לדייר:

סה"כ	שיא ביקוש
425.77	5.62
184.36 ₪	

לא כולל מע"מ	סה"כ לתשלום	תשלום קבוע
	205.39 ₪	21.03 ₪
		0.00 ₪
		תשלום עבור גודל חיבור בKVA (0x0)

התפלגות חיוב בש"ח לפי תעו"ז

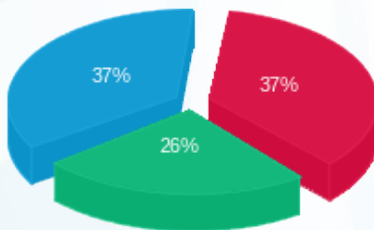

פסגה (₪ 68.49) ■
 גבע (₪ 47.91) ■
 שפל (₪ 67.96) ■

הסטוריית צריכה בקוט"ש

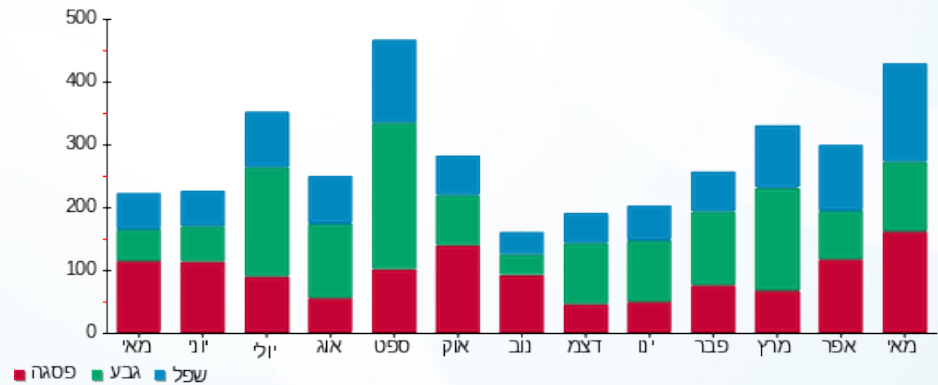

13/06/21 תאריך הפקדה:
 31/05/21 תאריך קריאה נוכחית:
 01/05/21 תאריך קריאה קודמת:

שם דייר: ד - מורדכי עמוס
 שם אתר: עין המפרץ

לקוח/ה נכבד/ה, אנו מתכבדים להגיש את חישוב צריכת החשמל לתקופה 01/05/21 - 31/05/21:

ד - מורדכי עמוס - 1 - 17313360(0x0)

סוג תעריף	סוג צריכה	קריאה קודמת	קריאה נוכחית	סה"כ צריכה בקוט"ש	מחיר לקוט"ש בא"ג	סה"כ לתשלום
		01/05/21	31/05/21			
767		3,820.00	4,187.90	367.90	43.30	159.30 ₪

סה"כ לדייר:

סה"כ	שיא ביקוש
367.90	4.06
159.30 ₪	

21.03 ₪	תשלום קבוע	
0.00 ₪	תשלום עבור גודל חיבור בKVA (0x0)	
180.33 ₪	סה"כ לתשלום	לא כולל מע"מ

התפלגות חיוב בש"ח לפי תעו"ז

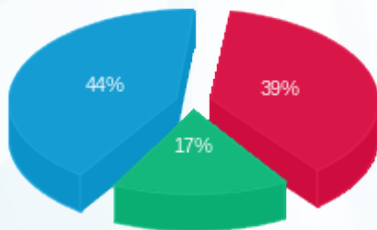

פסגה (₪ 62.05)
 גבע (₪ 27.15)
 שפל (₪ 70.10)

הסטוריית צריכה בקוט"ש

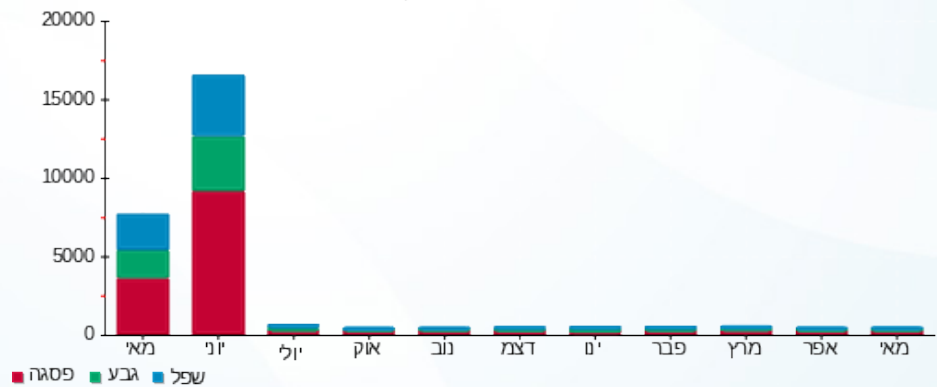

13/06/21 תאריך הפקדה:
 31/05/21 תאריך קריאה נוכחית:
 01/05/21 תאריך קריאה קודמת:

שם דייר: ד - מחלב חגית
 שם אתר: עין המפרץ

לקוח/ה נכבד/ה, אנו מתכבדים להגיש את חישוב צריכת החשמל לתקופה 01/05/21 - 31/05/21:

ד - מחלב חגית - 1 - 17312889(0x0)

סוג תעריף	סוג צריכה	קריאה קודמת	קריאה נוכחית	סה"כ צריכה בקוט"ש	מחיר לקוט"ש בא"ג	סה"כ לתשלום
פרטי חשבון עבור תאריכים:		01/05/21	31/05/21			
767		5,037.90	5,294.40	256.50	43.30	111.06 ₪

סה"כ לדיר:

שיא ביקוש	סה"כ
6.77	256.50
	111.06 ₪

21.03 ₪	תשלום קבוע	
0.00 ₪	תשלום עבור גודל חיבור בKVA (0x0)	
132.09 ₪	סה"כ לתשלום	לא כולל מע"מ

התפלגות חיוב בש"ח לפי תעו"ז

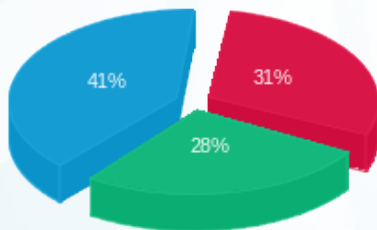

פסגה (₪ 34.03)
 גבע (₪ 31.22)
 שפל (₪ 45.81)

הסטוריית צריכה בקוט"ש

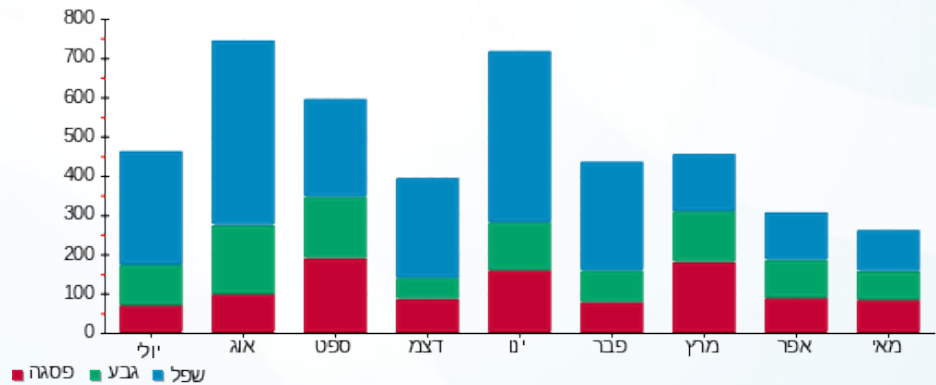

13/06/21 תאריך הפקה:
 31/05/21 תאריך קריאה נוכחית:
 01/05/21 תאריך קריאה קודמת:

שם דייר: ד - מיכל לוינסון
 שם אתר: עין המפרץ

לקוח/ה נכבד/ה, אנו מתכבדים להגיש את חישוב צריכת החשמל לתקופה 01/05/21 - 31/05/21:

מיכל לוינסון - 1 - 81025521(0x0)

סוג תעריף	סוג צריכה	קריאה קודמת	קריאה נוכחית	סה"כ צריכה בקוט"ש	מחיר לקוט"ש בא"ג	סה"כ לתשלום
פרטי חשבון עבור תאריכים:		01/05/21	31/05/21			
767		8,514.36	8,614.59	100.23	43.30	43.40 ₪

סה"כ לדייר:

שיא ביקוש	סה"כ
1.65	100.23
	43.40 ₪

תשלום קבוע	תשלום עבור גודל חיבור בKVA (0x0)	סה"כ לתשלום	לא כולל מע"מ
21.03 ₪	0.00 ₪	64.43 ₪	

התפלגות חיוב בש"ח לפי תעו"ז

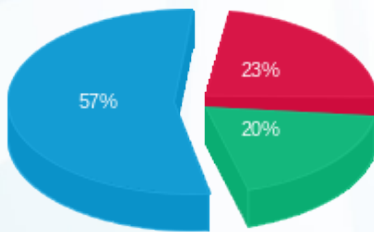

פסגה (10.12 ₪) ■
 גבע (8.47 ₪) ■
 שפל (24.81 ₪) ■

הסטוריית צריכה בקוט"ש

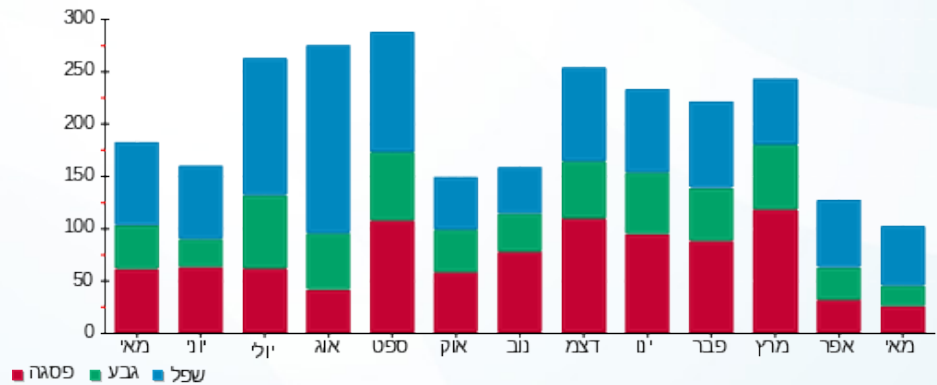

13/06/21 תאריך הפקה:
 31/05/21 תאריך קריאה נוכחי:
 01/05/21 תאריך קריאה קודמת:

שם דייר: ד - מילמן נועה
 שם אתר: עין המפרץ

לקוח/ה נכבד/ה, אנו מתכבדים להגיש את חישוב צריכת החשמל לתקופה 01/05/21 - 31/05/21:

ד - מילמן נועה - 1 - 17312798(0x0)

סוג תעריף	סוג צריכה	קריאה קודמת	קריאה נוכחית	סה"כ צריכה בקוט"ש	מחיר לקוט"ש בא"ג	סה"כ לתשלום
פרטי חשבון עבור תאריכים:		01/05/21	31/05/21			
767		6,950.40	8,770.50	1,820.10	43.30	788.10 ₪

סה"כ לדייר:

סה"כ	שיא ביקוש
1,820.10	6.85
788.10 ₪	

21.03 ₪	תשלום קבוע	
0.00 ₪	תשלום עבור גודל חיבור בKVA (0x0)	
809.13 ₪	סה"כ לתשלום	לא כולל מע"מ

התפלגות חיוב בש"ח לפי תעו"ז

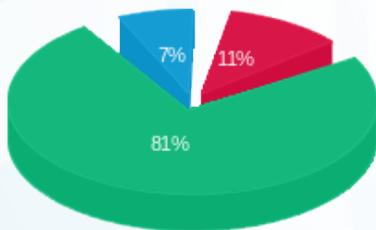

פסגה (90.37 ₪)
 גבע (639.63 ₪)
 שפל (58.11 ₪)

הסטוריית צריכה בקוט"ש

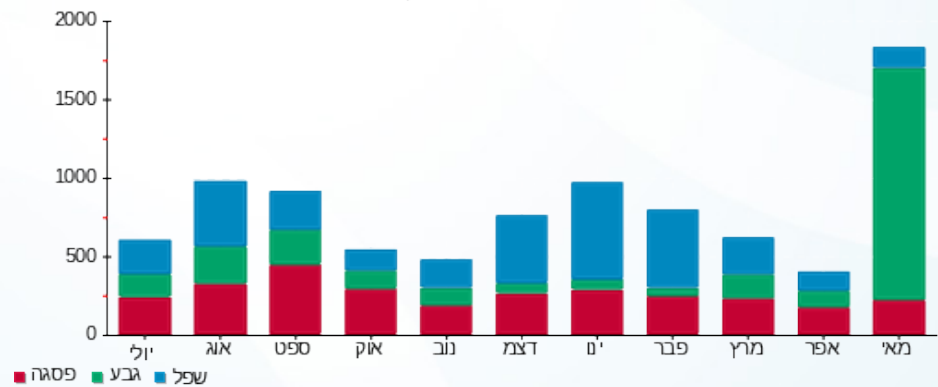

13/06/21 תאריך הפקה:
 31/05/21 תאריך קריאה נוכחית:
 01/05/21 תאריך קריאה קודמת:

שם דייר: ד - מירי צרפתי
 שם אתר: עין המפרץ

לקוח/ה נכבד/ה, אנו מתכבדים להגיש את חישוב צריכת החשמל לתקופה 01/05/21 - 31/05/21:

מירי צרפתי - 5 - 19051988(0x0)

סוג תעריף	סוג צריכה	קריאה קודמת	קריאה נוכחית	סה"כ צריכה בקוט"ש	מחיר לקוט"ש בא"ג	סה"כ לתשלום
פרטי חשבון עבור תאריכים:		01/05/21	31/05/21			
767		12,542.00	12,848.75	306.75	43.30	132.82 ₪

סה"כ לדייר:

שיא ביקוש	סה"כ
	306.75
	132.82 ₪

21.03 ₪	תשלום קבוע	
0.00 ₪	תשלום עבור גודל חיבור בKVA (0x0)	
153.85 ₪	סה"כ לתשלום	לא כולל מע"מ

התפלגות חיוב בש"ח לפי תעו"ז

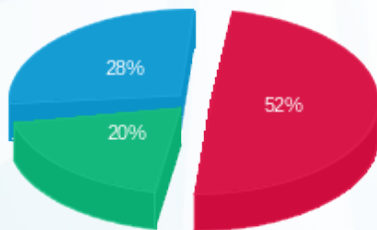

פסגה (68.78 ₪)
 גבע (26.50 ₪)
 שפל (37.54 ₪)

הסטוריית צריכה בקוט"ש

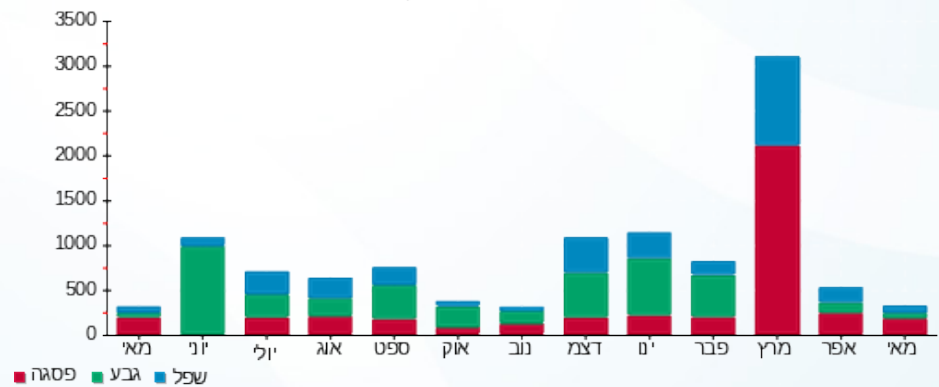



13/06/21

תאריך הפקה:

שם דייר: ד - מירס גילה ורון

31/05/21

תאריך קריאה נוכחית:

שם אתר: עין המפרץ

01/05/21

תאריך קריאה קודמת:

לקוח/ה נכבד/ה, אנו מתכבדים להגיש את חישוב צריכת החשמל לתקופה 01/05/21 - 31/05/21:

מירס גילה ורון - 1 - 70004531(0x0)

סוג תעריף	סוג צריכה	קריאה קודמת	קריאה נוכחית	סה"כ צריכה בקוט"ש	מחיר לקוט"ש בא"ג	סה"כ לתשלום
פרטי חשבון עבור תאריכים:		01/05/21	31/05/21			
767		143,126.52	143,406.00	279.48	43.30	121.02 ₪

סה"כ לדייר:

סה"כ	שיא ביקוש
279.48	4.06
121.02 ₪	

21.03 ₪	תשלום קבוע	
0.00 ₪	תשלום עבור גודל חיבור בKVA (0x0)	
142.05 ₪	סה"כ לתשלום	לא כולל מע"מ

התפלגות חיוב בש"ח לפי תעו"ז

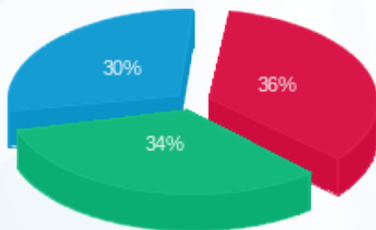

פסגה (43.61 ₪) ■
 גבע (41.64 ₪) ■
 שפל (35.76 ₪) ■

הסטוריית צריכה בקוט"ש

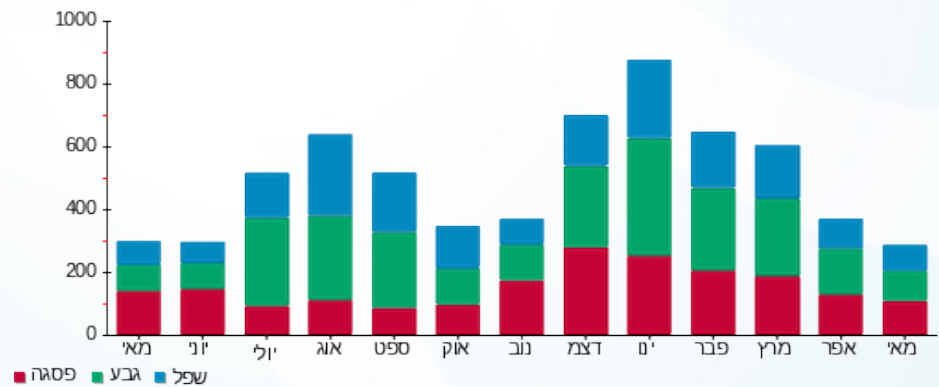

13/06/21 תאריך הפקה:
 31/05/21 תאריך קריאה נוכחי:
 01/05/21 תאריך קריאה קודמת:

שם דייר: ד - מירס דן
 שם אתר: עין המפרץ

לקוח/ה נכבד/ה, אנו מתכבדים להגיש את חישוב צריכת החשמל לתקופה 01/05/21 - 31/05/21:

ד - מירס דן - 1 - 81024590(0x0)

סוג תעריף	סוג צריכה	קריאה קודמת	קריאה נוכחית	סה"כ צריכה בקוט"ש	מחיר לקוט"ש בא"ג	סה"כ לתשלום
פרטי חשבון עבור תאריכים:		01/05/21	31/05/21			
767		64,371.22	65,176.00	804.78	43.30	348.47 ₪

סה"כ לדיר:

שיא ביקוש	סה"כ
	804.78
	348.47 ₪

תשלום קבוע	תשלום עבור גודל חיבור ב KVA (0x0)	סה"כ לתשלום	לא כולל מע"מ
21.03 ₪	0.00 ₪	369.50 ₪	

התפלגות חיוב בש"ח לפי תעו"ז

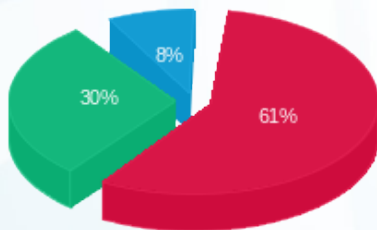

פסגה (213.24 ₪) 61%
 גבע (106.02 ₪) 30%
 שפל (29.22 ₪) 8%

הסטוריית צריכה בקוט"ש

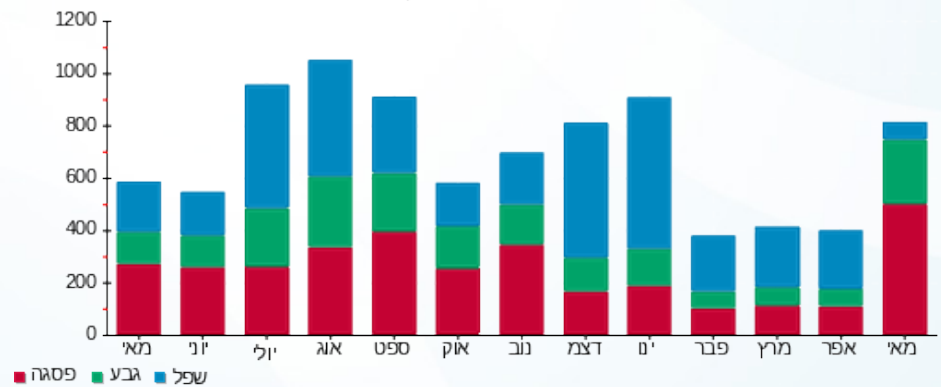

פסגה (red), גבע (green), שפל (blue)



13/06/21 תאריך הפקה:
 31/05/21 תאריך קריאה נוכחית:
 01/05/21 תאריך קריאה קודמת:

שם דייר: ד - מיתר מולד
 שם אתר: עין המפרץ

לקוח/ה נכבד/ה, אנו מתכבדים להגיש את חישוב צריכת החשמל לתקופה 01/05/21 - 31/05/21:

ד - מיתר מולד - 3 - 81025629(0x0)

סוג תעריף	סוג צריכה	קריאה קודמת	קריאה נוכחית	סה"כ צריכה בקוט"ש	מחיר לקוט"ש בא"ג	סה"כ לתשלום
פרטי חשבון עבור תאריכים:		01/05/21	31/05/21			
767		8,022.39	8,134.33	111.94	43.30	48.47 ₪

סה"כ לדיר:

שיא ביקוש	סה"כ
	111.94
	48.47 ₪

תשלום קבוע	תשלום עבור גודל חיבור ב KVA (0x0)	סה"כ לתשלום	לא כולל מע"מ
21.03 ₪	0.00 ₪	69.50 ₪	

התפלגות חיוב בש"ח לפי תעו"ז

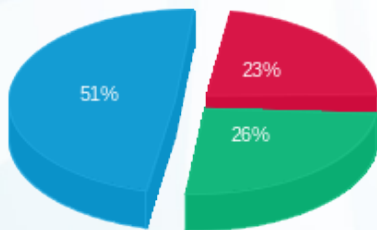

פסגה (11.02 ₪)
 גבע (12.71 ₪)
 שפל (24.74 ₪)

הסטוריית צריכה בקוט"ש

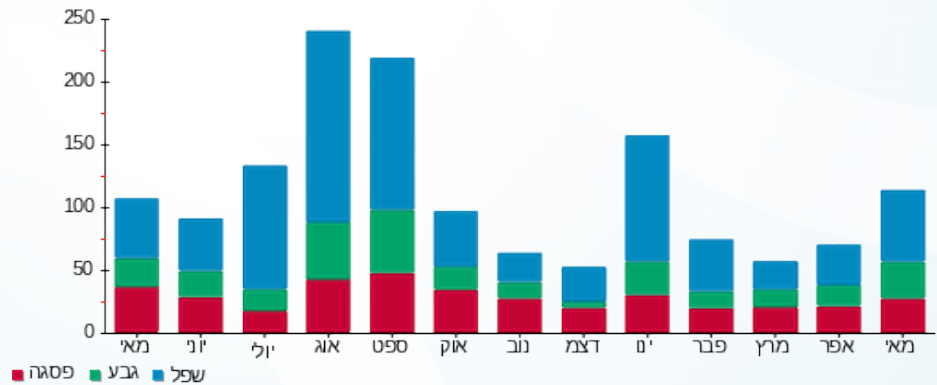

13/06/21 תאריך הפקה:
 31/05/21 תאריך קריאה נוכחית:
 01/05/21 תאריך קריאה קודמת:

שם דייר: ד - מלר אמירה
 שם אתר: עין המפרץ

לקוח/ה נכבד/ה, אנו מתכבדים להגיש את חישוב צריכת החשמל לתקופה 01/05/21 - 31/05/21:

מלר אמירה - 1 - 19051964(0x0)

סוג תעריף	סוג צריכה	קריאה קודמת	קריאה נוכחית	סה"כ צריכה בקוט"ש	מחיר לקוט"ש בא"ג	סה"כ לתשלום
פרטי חשבון עבור תאריכים:		01/05/21	31/05/21			
767		6,672.18	6,994.06	321.88	43.30	139.37 ₪

סה"כ לדיר:

שיא ביקוש	סה"כ
15.70	321.88
	139.37 ₪

21.03 ₪	תשלום קבוע	
0.00 ₪	תשלום עבור גודל חיבור בKVA (0x0)	
160.40 ₪	סה"כ לתשלום	לא כולל מע"מ

התפלגות חיוב בש"ח לפי תעו"ז

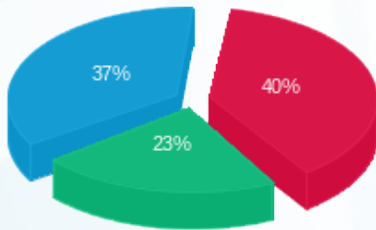

פסגה (₪ 55.83)
 גבע (₪ 32.28)
 שפל (₪ 51.26)

הסטוריית צריכה בקוט"ש

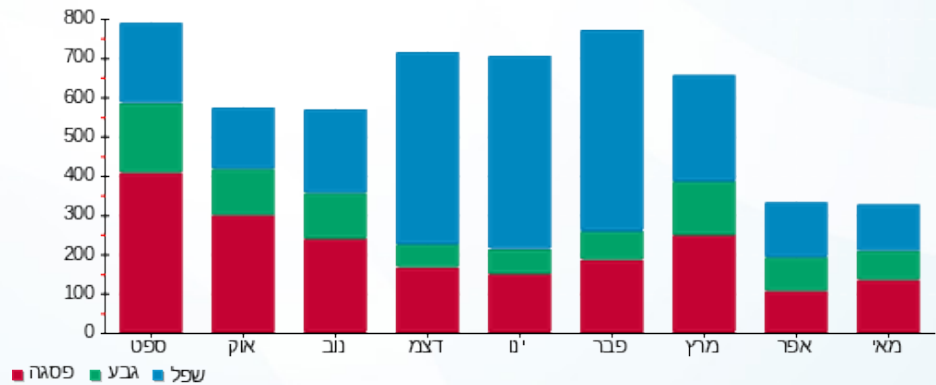



13/06/21

תאריך הפקה:

שם דייר: ד - מלר דליה ומוכה

31/05/21

תאריך קריאה נוכחית:

שם אתר: עין המפרץ

01/05/21

תאריך קריאה קודמת:

לקוח/ה נכבד/ה, אנו מתכבדים להגיש את חישוב צריכת החשמל לתקופה 01/05/21 - 31/05/21:

ד - מלר דליה ומוכה - 1 - 70009931(0x0)

סוג תעריף	סוג צריכה	קריאה קודמת	קריאה נוכחית	סה"כ צריכה בקוט"ש	מחיר לקוט"ש בא"ג	סה"כ לתשלום
פרטי חשבון עבור תאריכים:						
767		01/05/21	31/05/21	113,423.18	43.30	248.83 ₪

סה"כ לדייר:

שיא ביקוש	סה"כ
4.49	574.66
	248.83 ₪

21.03 ₪	תשלום קבוע	
0.00 ₪	תשלום עבור גודל חיבור בKVA (0x0)	
269.86 ₪	סה"כ לתשלום	לא כולל מע"מ

התפלגות חיוב בש"ח לפי תעו"ז

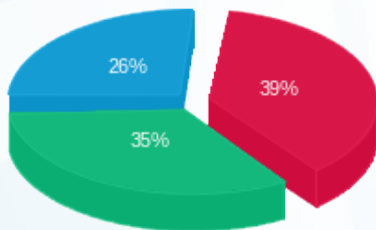

- פסגה (97.03 ₪)
- גבע (86.06 ₪)
- שפל (65.73 ₪)

הסטוריית צריכה בקוט"ש

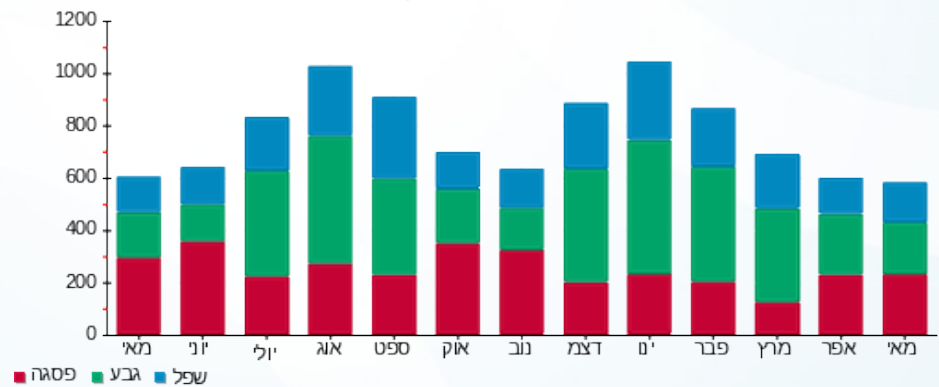



13/06/21

תאריך הפקדה:

שם דייר: ד - מרום אביטל ואבי

31/05/21

תאריך קריאה נוכחית:

שם אתר: עין המפרץ

01/05/21

תאריך קריאה קודמת:

לקוח/ה נכבד/ה, אנו מתכבדים להגיש את חישוב צריכת החשמל לתקופה 01/05/21 - 31/05/21:

ד - מרום אביטל ואבי - 1 - 81025563(0x0)

סוג תעריף	סוג צריכה	קריאה קודמת	קריאה נוכחית	סה"כ צריכה בקוט"ש	מחיר לקוט"ש בא"ג	סה"כ לתשלום
פרטי חשבון עבור תאריכים:		01/05/21	31/05/21			
767		30,916.21	31,240.02	323.81	43.30	140.21 ₪

סה"כ לדייר:

סה"כ	שיא ביקוש
323.81	4.29
140.21 ₪	

21.03 ₪	תשלום קבוע	
0.00 ₪	תשלום עבור גודל חיבור בKVA (0x0)	
161.24 ₪	סה"כ לתשלום	לא כולל מע"מ

התפלגות חיוב בש"ח לפי תעו"ז

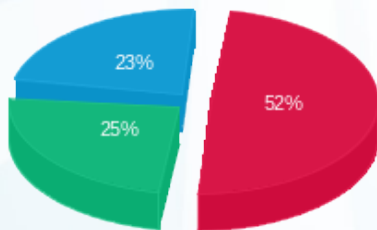

פסגה (72.22 ₪)
גבע (35.10 ₪)
שפל (32.89 ₪)

הסטוריית צריכה בקוט"ש

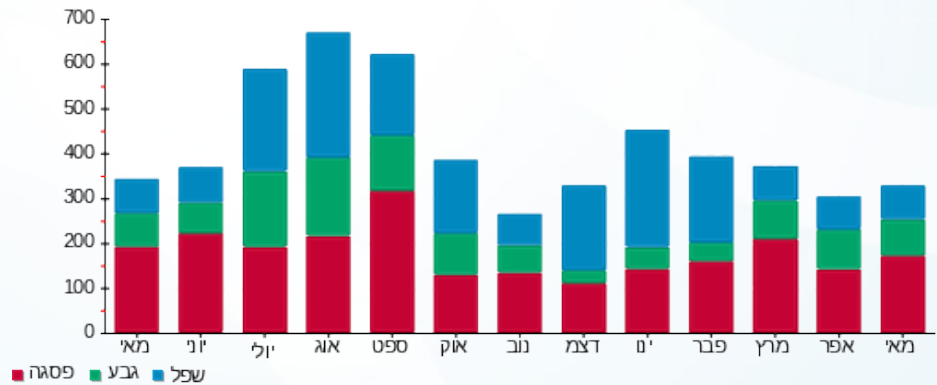

13/06/21 תאריך הפקה:
 31/05/21 תאריך קריאה נוכחית:
 01/05/21 תאריך קריאה קודמת:

שם דייר: ד - מרום נעמי
 שם אתר: עין המפרץ

לקוח/ה נכבד/ה, אנו מתכבדים להגיש את חישוב צריכת החשמל לתקופה 01/05/21 - 31/05/21:

ד - מרום נעמי - 1 - 19093210(0x0)

סוג תעריף	סוג צריכה	קריאה קודמת	קריאה נוכחית	סה"כ צריכה בקוט"ש	מחיר לקוט"ש בא"ג	סה"כ לתשלום
פרטי חשבון עבור תאריכים:		01/05/21	31/05/21			
767		1,917.08	2,105.50	188.42	43.30	81.59 ₪

סה"כ לדייר:

שיא ביקוש	סה"כ
17.25	188.42
	81.59 ₪

21.03 ₪	תשלום קבוע	
0.00 ₪	תשלום עבור גודל חיבור בKVA (0x0)	
102.62 ₪	סה"כ לתשלום	לא כולל מע"מ

התפלגות חיוב בש"ח לפי תעו"ז

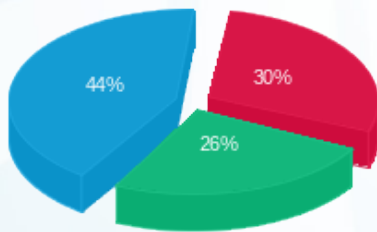

פסגה (24.43 ₪) ■
 גבע (21.14 ₪) ■
 שפל (36.02 ₪) ■

הסטוריית צריכה בקוט"ש

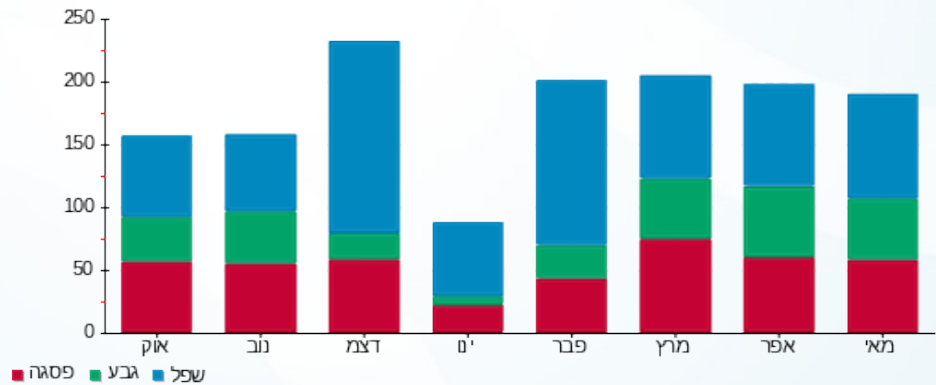

13/06/21 תאריך הפקה:
 31/05/21 תאריך קריאה נוכחי:
 01/05/21 תאריך קריאה קודמת:

שם דייר: ד - משפחת נבון (זמני)
 שם אתר: עין המפרץ

לקוח/ה נכבד/ה, אנו מתכבדים להגיש את חישוב צריכת החשמל לתקופה 01/05/21 - 31/05/21:

ד - משפחת נבון (זמני) - 1 - 17312862(0x0)

סוג תעריף	סוג צריכה	קריאה קודמת	קריאה נוכחית	סה"כ צריכה בקוט"ש	מחיר לקוט"ש בא"ג	סה"כ לתשלום
פרטי חשבון עבור תאריכים:		01/05/21	31/05/21			
767		14,570.20	15,351.00	780.80	43.30	338.09 ₪

סה"כ לדייר:

שיא ביקוש	סה"כ
	780.80
	338.09 ₪

21.03 ₪	תשלום קבוע	
0.00 ₪	תשלום עבור גודל חיבור בKVA (0x0)	
359.12 ₪	סה"כ לתשלום	לא כולל מע"מ

התפלגות חיוב בש"ח לפי תעו"ז

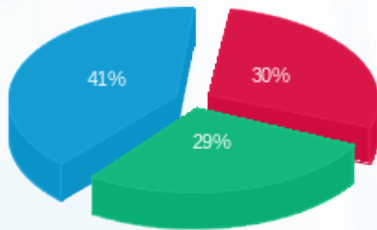

פסגה (100.41 ₪) ■
 גבע (97.55 ₪) ■
 שפל (140.12 ₪) ■

הסטוריית צריכה בקוט"ש

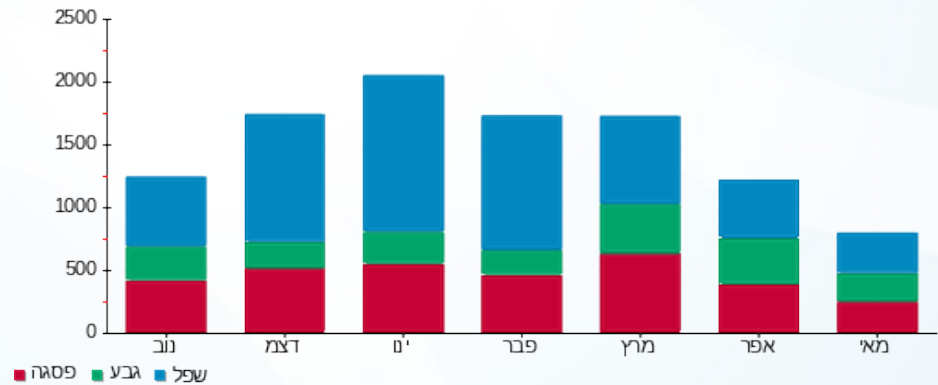

13/06/21 תאריך הפקה:
 31/05/21 תאריך קריאה נוכחית:
 01/05/21 תאריך קריאה קודמת:

שם דייר: ד - מתן גפן
 שם אתר: עין המפרץ

לקוח/ה נכבד/ה, אנו מתכבדים להגיש את חישוב צריכת החשמל לתקופה 01/05/21 - 31/05/21:

מתן גפן - 2 - 19051984(0x0)

סוג תעריף	סוג צריכה	קריאה קודמת	קריאה נוכחית	סה"כ צריכה בקוט"ש	מחיר לקוט"ש בא"ג	סה"כ לתשלום
פרטי חשבון עבור תאריכים:		01/05/21	31/05/21			
767		13,791.40	14,131.80	340.40	43.30	147.39 ₪

סה"כ לדייר:

שיא ביקוש	סה"כ
	340.40
	147.39 ₪

21.03 ₪	תשלום קבוע	
0.00 ₪	תשלום עבור גודל חיבור בKVA (0x0)	
168.42 ₪	סה"כ לתשלום	לא כולל מע"מ

התפלגות חיוב בש"ח לפי תעו"ז

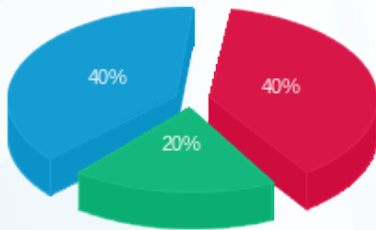

פסגה (59.10 ₪)
 גבע (29.18 ₪)
 שפל (59.10 ₪)

הסטוריית צריכה בקוט"ש

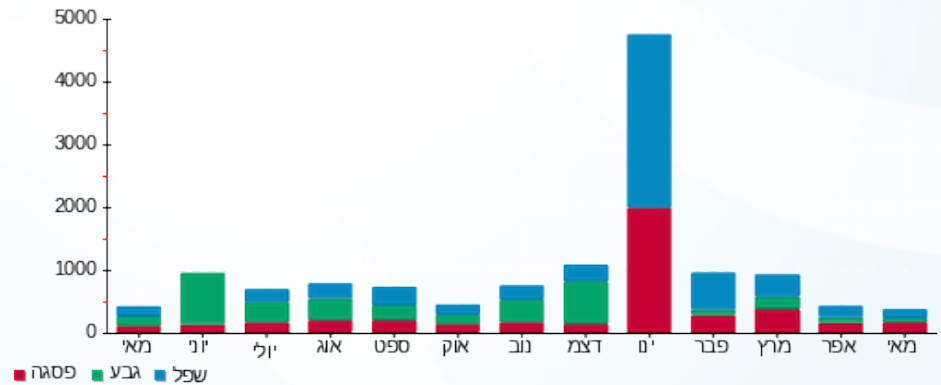

13/06/21

תאריך הפקה:

שם דייר: ד - נגה דוד (לשעבר רוני הוכמן איתי גבאי)
שם אתר: עין המפרץ

31/05/21

תאריך קריאה נוכחית:

01/05/21

תאריך קריאה קודמת:

לקוח/ה נכבד/ה, אנו מתכבדים להגיש את חישוב צריכת החשמל לתקופה 01/05/21 - 31/05/21:

רוני הוכמן איתי גבאי - 8 - 19093069(0x0)

סוג תעריף	סוג צריכה	קריאה קודמת	קריאה נוכחית	סה"כ צריכה בקוט"ש	מחיר לקוט"ש בא"ג	סה"כ לתשלום
פרטי חשבון עבור תאריכים:		01/05/21	31/05/21			
767		2,565.55	2,855.90	290.35	43.30	125.72 ₪

סה"כ לדייר:

שיא ביקוש	סה"כ
	290.35
	125.72 ₪

21.03 ₪	תשלום קבוע	
0.00 ₪	תשלום עבור גודל חיבור בKVA (0x0)	
146.75 ₪	סה"כ לתשלום	לא כולל מע"מ

התפלגות חיוב בש"ח לפי תעו"ז

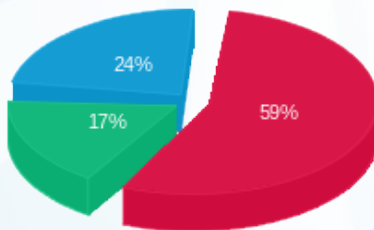

פסגה (73.87 ₪)
גבע (21.74 ₪)
שפל (30.12 ₪)

הסטוריית צריכה בקוט"ש

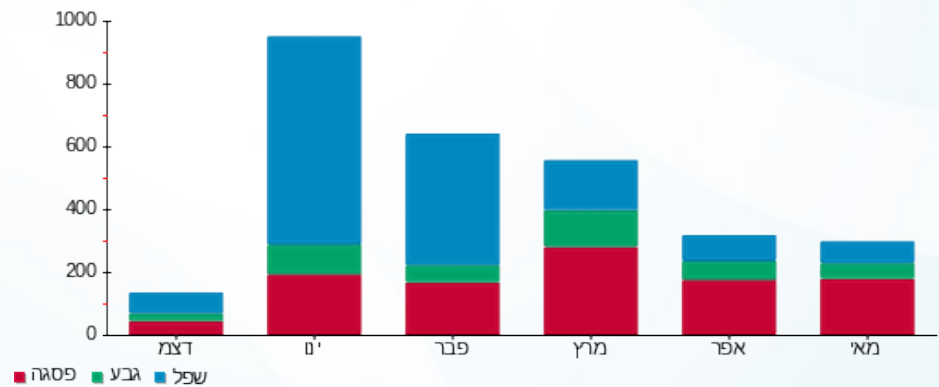

תאריך הפקה: 13/06/21
 תאריך קריאה נוכחית: 31/05/21
 תאריך קריאה קודמת: 01/05/21

שם דייר: ד - נועה גבע השכרה
 שם אתר: עין המפרץ

לקוח/ה נכבד/ה, אנו מתכבדים להגיש את חישוב צריכת החשמל לתקופה 01/05/21 - 31/05/21:

נועה גבע השכרה - 1 - 17313523(0x0)

סוג תעריף	סוג צריכה	קריאה קודמת	קריאה נוכחית	סה"כ צריכה בקוט"ש	מחיר לקוט"ש בא"ג	סה"כ לתשלום
פרטי חשבון עבור תאריכים:		01/05/21	31/05/21			
767		9,894.50	10,510.90	616.40	43.30	266.90 ₪

סה"כ לדייר:

שיא ביקוש	סה"כ
10.65	616.40
	266.90 ₪

21.03 ₪	תשלום קבוע	
0.00 ₪	תשלום עבור גודל חיבור בKVA (0x0)	
287.93 ₪	סה"כ לתשלום	לא כולל מע"מ

התפלגות חיוב בש"ח לפי תעו"ז

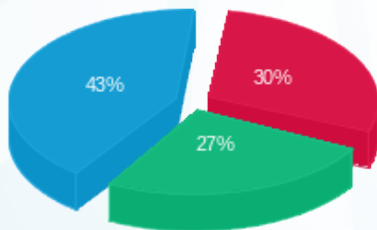

פסגה (80.28 ₪) ■
 גבע (70.93 ₪) ■
 שפל (115.70 ₪) ■

הסטוריית צריכה בקוט"ש

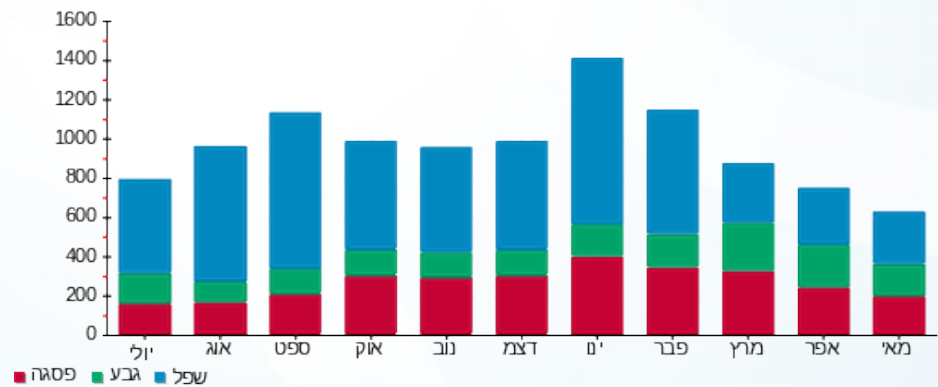

13/06/21 תאריך הפקה:
 31/05/21 תאריך קריאה נוכחית:
 01/05/21 תאריך קריאה קודמת:

שם דייר: ד - נופר אשכול
 שם אתר: עין המפרץ

לקוח/ה נכבד/ה, אנו מתכבדים להגיש את חישוב צריכת החשמל לתקופה 01/05/21 - 31/05/21:

ד - נופר אשכול - 1 - 17313195(0x0)

סוג תעריף	סוג צריכה	קריאה קודמת	קריאה נוכחית	סה"כ צריכה בקוט"ש	מחיר לקוט"ש בא"ג	סה"כ לתשלום
פרטי חשבון עבור תאריכים:		01/05/21	31/05/21			
517		1,788.20	2,115.10	326.90	45.38	148.35 ₪

סה"כ לדייר:

שיא ביקוש	סה"כ
6.23	326.90
	148.35 ₪

21.03 ₪	תשלום קבוע	
0.00 ₪	תשלום עבור גודל חיבור בKVA (0x0)	
169.38 ₪	סה"כ לתשלום	לא כולל מע"מ

התפלגות חיוב בש"ח לפי תעו"ז

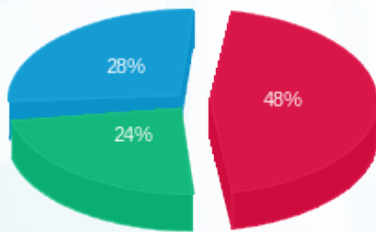

פסגה (71.34 ₪)
 גבע (35.85 ₪)
 שפל (41.16 ₪)

הסטוריית צריכה בקוט"ש

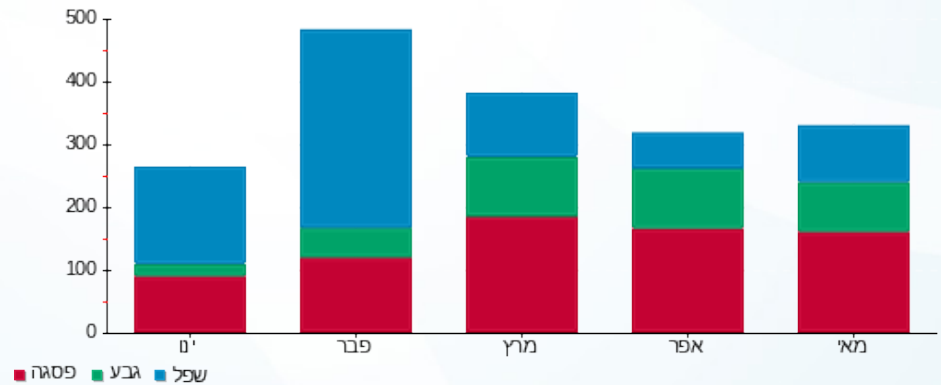



13/06/21

תאריך הפקה:

שם דייר: ד - נוראל רוני

31/05/21

תאריך קריאה נוכחית:

שם אתר: עין המפרץ

01/05/21

תאריך קריאה קודמת:

לקוח/ה נכבד/ה, אנו מתכבדים להגיש את חישוב צריכת החשמל לתקופה 01/05/21 - 31/05/21:

נוראל רוני - 4 - 15091212(0x0)

סוג תעריף	סוג צריכה	קריאה קודמת	קריאה נוכחית	סה"כ צריכה בקוט"ש	מחיר לקוט"ש בא"ג	סה"כ לתשלום
פרטי חשבון עבור תאריכים:		01/05/21	31/05/21			
767		41,776.40	42,340.70	564.30	43.30	244.34 ₪

סה"כ לדיר:

שיא ביקוש	סה"כ
	564.30
	244.34 ₪

תשלום קבוע	תשלום עבור גודל חיבור בKVA (0x0)	סה"כ לתשלום	לא כולל מע"מ
21.03 ₪	0.00 ₪	265.37 ₪	

התפלגות חיוב בש"ח לפי תעו"ז

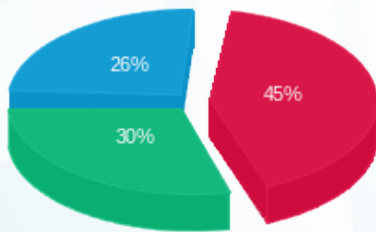

- פסגה (108.81 ₪)
- גבע (72.98 ₪)
- שפל (62.55 ₪)

הסטוריית צריכה בקוט"ש

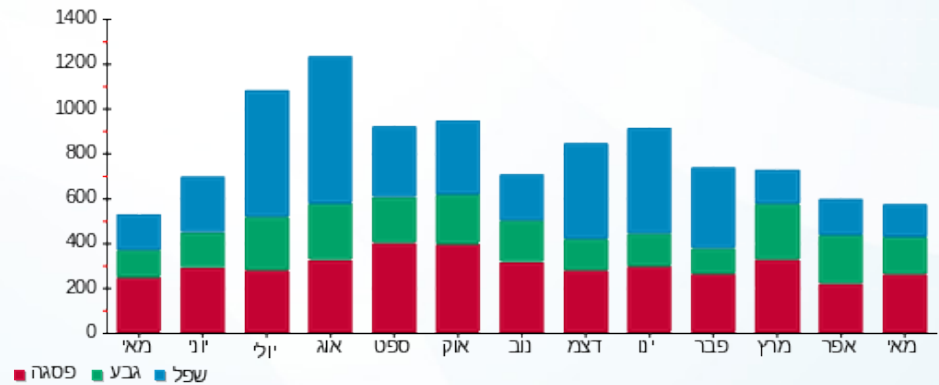

13/06/21 תאריך הפקה:
 31/05/21 תאריך קריאה נוכחית:
 01/05/21 תאריך קריאה קודמת:

שם דייר: ד - נטע כהן
 שם אתר: עין המפרץ

לקוח/ה נכבד/ה, אנו מתכבדים להגיש את חישוב צריכת החשמל לתקופה 01/05/21 - 31/05/21:

נטע כהן - 1 - 81025164(0x0)

סוג תעריף	סוג צריכה	קריאה קודמת	קריאה נוכחית	סה"כ צריכה בקוט"ש	מחיר לקוט"ש בא"ג	סה"כ לתשלום
פרטי חשבון עבור תאריכים:		01/05/21	31/05/21			
767		57,865.38	58,269.05	403.66	43.30	174.79 ₪

סה"כ לדיר:

שיא ביקוש	סה"כ
5.28	403.66
	174.79 ₪

תשלום קבוע	תשלום עבור גודל חיבור בKVA (0x0)	סה"כ לתשלום	לא כולל מע"מ
21.03 ₪	0.00 ₪	195.82 ₪	

התפלגות חיוב בש"ח לפי תעו"ז

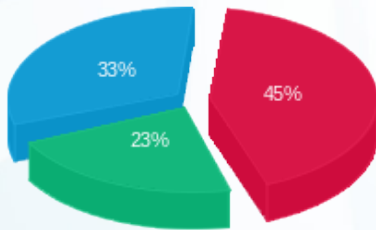

פסגה (78.30 ₪)
 גבע (39.57 ₪)
 שפל (56.92 ₪)

הסטוריית צריכה בקוט"ש

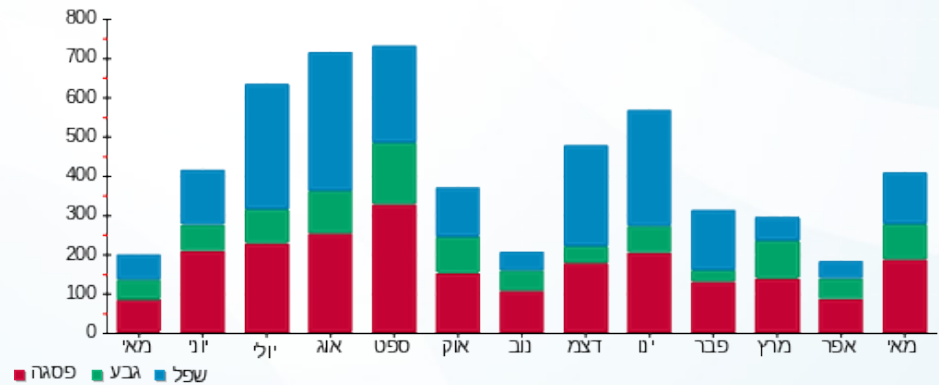

תאריך הפקה: 13/06/21
 תאריך קריאה נוכחית: 31/05/21
 תאריך קריאה קודמת: 01/05/21

שם דייר: ד - ניב כהן
 שם אתר: עין המפרץ

לקוח/ה נכבד/ה, אנו מתכבדים להגיש את חישוב צריכת החשמל לתקופה 01/05/21 - 31/05/21:

ניב כהן - 3 - 16254199(0x0)

סוג תעריף	סוג צריכה	קריאה קודמת	קריאה נוכחית	סה"כ צריכה בקוט"ש	מחיר לקוט"ש בא"ג	סה"כ לתשלום
פרטי חשבון עבור תאריכים:		01/05/21	31/05/21			
767		9,541.75	9,677.10	135.35	43.30	58.61 ₪

סה"כ לדייר:

שיא ביקוש	סה"כ
	135.35
	58.61 ₪

תשלום קבוע	תשלום עבור גודל חיבור ב-KVA (0x0)	סה"כ לתשלום	לא כולל מע"מ
21.03 ₪	0.00 ₪	79.64 ₪	

התפלגות חיוב בש"ח לפי תעו"ז

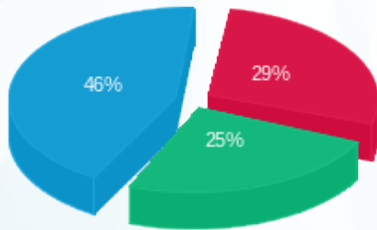

פסגה (16.97 ₪) ■
 גבע (14.94 ₪) ■
 שפל (26.69 ₪) ■

הסטוריית צריכה בקוט"ש

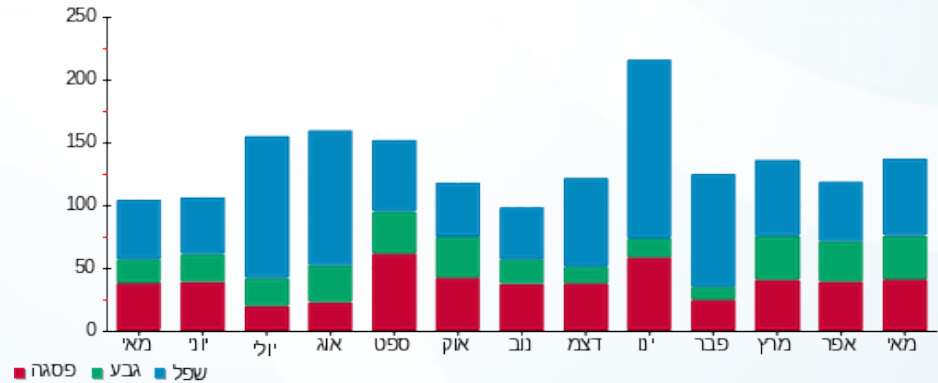

13/06/21 תאריך הפקה:
 31/05/21 תאריך קריאה נוכחית:
 01/05/21 תאריך קריאה קודמת:

שם דייר: ד - ניצן אלברג
 שם אתר: עין המפרץ

לקוח/ה נכבד/ה, אנו מתכבדים להגיש את חישוב צריכת החשמל לתקופה 01/05/21 - 31/05/21:

ד - ניצן אלברג - 1 - 16224982(0x0)

סוג תעריף	סוג צריכה	קריאה קודמת	קריאה נוכחית	סה"כ צריכה בקוט"ש	מחיר לקוט"ש בא"ג	סה"כ לתשלום
פרטי חשבון עבור תאריכים:		01/05/21	31/05/21			
767		20,528.25	21,414.55	886.30	43.30	383.77 ₪

סה"כ לדייר:

שיא ביקוש	סה"כ
	886.30
	383.77 ₪

21.03 ₪	תשלום קבוע	
0.00 ₪	תשלום עבור גודל חיבור בKVA (0x0)	
404.80 ₪	סה"כ לתשלום	לא כולל מע"מ

התפלגות חיוב בש"ח לפי תעו"ז

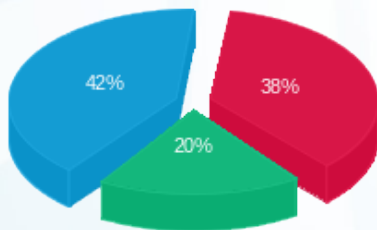

פסגה (145.08 ₪)
 גבע (75.62 ₪)
 שפל (163.07 ₪)

הסטוריית צריכה בקוט"ש

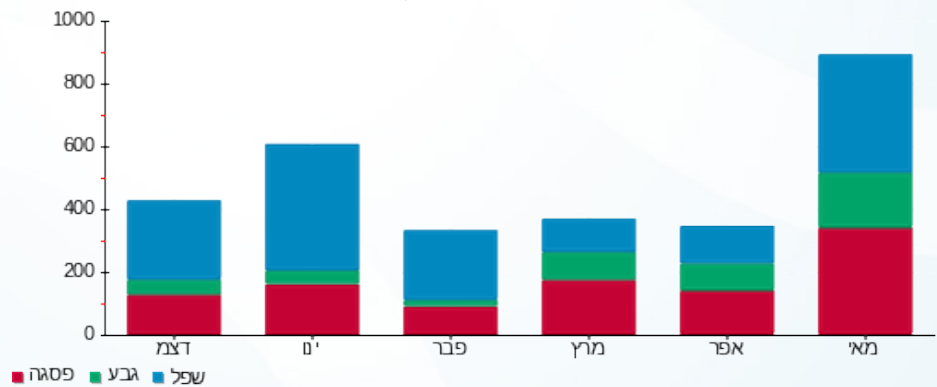

13/06/21 תאריך הפקה:
 31/05/21 תאריך קריאה נוכחית:
 01/05/21 תאריך קריאה קודמת:

שם דייר: ד - נעם שמיר
 שם אתר: עין המפרץ

לקוח/ה נכבד/ה, אנו מתכבדים להגיש את חישוב צריכת החשמל לתקופה 01/05/21 - 31/05/21:

נעם שמיר - 3 - 81026464(0x0)

סוג תעריף	סוג צריכה	קריאה קודמת	קריאה נוכחית	סה"כ צריכה בקוט"ש	מחיר לקוט"ש בא"ג	סה"כ לתשלום
פרטי חשבון עבור תאריכים:		01/05/21	31/05/21			
767		3,804.86	3,823.60	18.74	43.30	8.11 ₪

סה"כ לדייר:

שיא ביקוש	סה"כ
	18.74
	8.11 ₪

21.03 ₪	תשלום קבוע	
0.00 ₪	תשלום עבור גודל חיבור בKVA (0x0)	
29.14 ₪	סה"כ לתשלום	לא כולל מע"מ

התפלגות חיוב בש"ח לפי תעו"ז

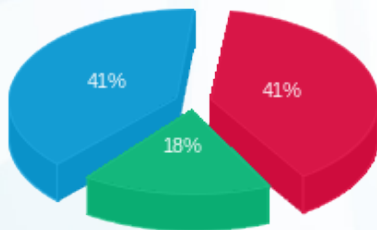

פסגה (3.31 ₪) 41%
 גבע (1.48 ₪) 18%
 שפל (3.32 ₪) 41%

הסטוריית צריכה בקוט"ש

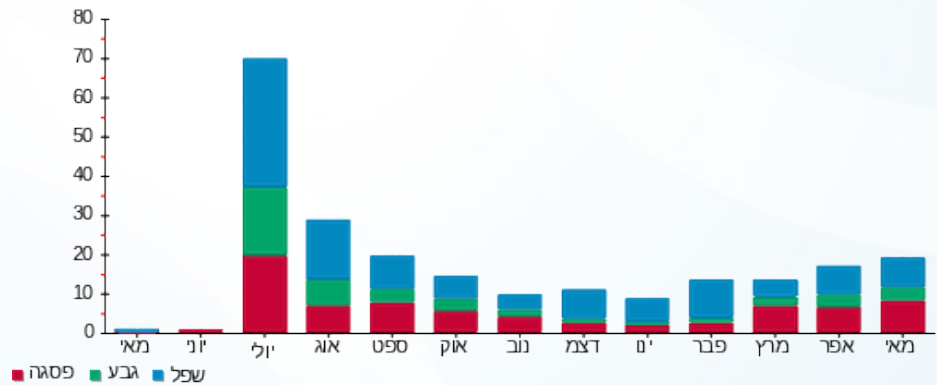



13/06/21 תאריך הפקדה:
 31/05/21 תאריך קריאה נוכחית:
 01/05/21 תאריך קריאה קודמת:

שם דייר: ד - נעמה ברנשטיין
 שם אתר: עין המפרץ

לקוח/ה נכבד/ה, אנו מתכבדים להגיש את חישוב צריכת החשמל לתקופה 01/05/21 - 31/05/21:

נעמה ברנשטיין - 1 - 70013605(0x0)

סוג תעריף	סוג צריכה	קריאה קודמת	קריאה נוכחית	סה"כ צריכה בקוט"ש	מחיר לקוט"ש בא"ג	סה"כ לתשלום
		01/05/21	31/05/21			
767		147,474.15	148,266.66	792.51	43.30	343.16 ₪

סה"כ לדייר:

שיא ביקוש	סה"כ
7.62	792.51
	343.16 ₪

21.03 ₪	תשלום קבוע	
0.00 ₪	תשלום עבור גודל חיבור בKVA (0x0)	
364.19 ₪	סה"כ לתשלום	לא כולל מע"מ

התפלגות חיוב בש"ח לפי תעו"ז

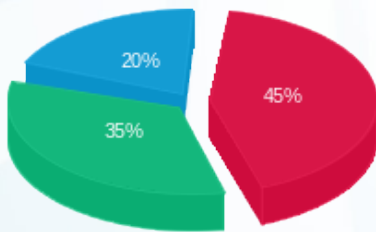

פסגה (155.15 ₪)
 גבע (119.07 ₪)
 שפל (68.93 ₪)

הסטוריית צריכה בקוט"ש

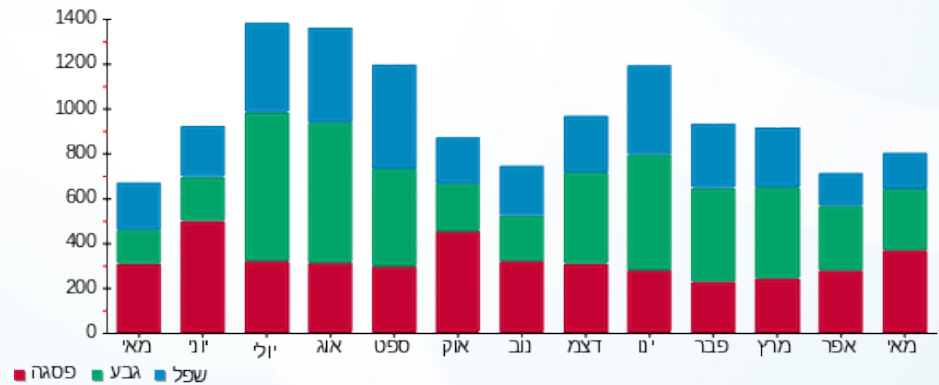

13/06/21 תאריך הפקדה:
 31/05/21 תאריך קריאה נוכחית:
 01/05/21 תאריך קריאה קודמת:

שם דייר: ד - נשקס גלית
 שם אתר: עין המפרץ

לקוח/ה נכבד/ה, אנו מתכבדים להגיש את חישוב צריכת החשמל לתקופה 01/05/21 - 31/05/21:

נשקס גלית - 1 - 17312818(0x0)

סוג תעריף	סוג צריכה	קריאה קודמת	קריאה נוכחית	סה"כ צריכה בקוט"ש	מחיר לקוט"ש בא"ג	סה"כ לתשלום
פרטי חשבון עבור תאריכים:		01/05/21	31/05/21			
767		7,664.90	8,085.60	420.70	43.30	182.16 ₪

סה"כ לדייר:

סה"כ	שיא ביקוש
420.70	10.19
182.16 ₪	

21.03 ₪	תשלום קבוע	
0.00 ₪	תשלום עבור גודל חיבור בKVA (0x0)	
203.19 ₪	סה"כ לתשלום	לא כולל מע"מ

התפלגות חיוב בש"ח לפי תעו"ז

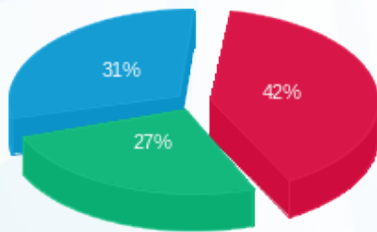

פסגה (77.29 ₪) ■
 גבע (48.50 ₪) ■
 שפל (56.38 ₪) ■

הסטוריית צריכה בקוט"ש

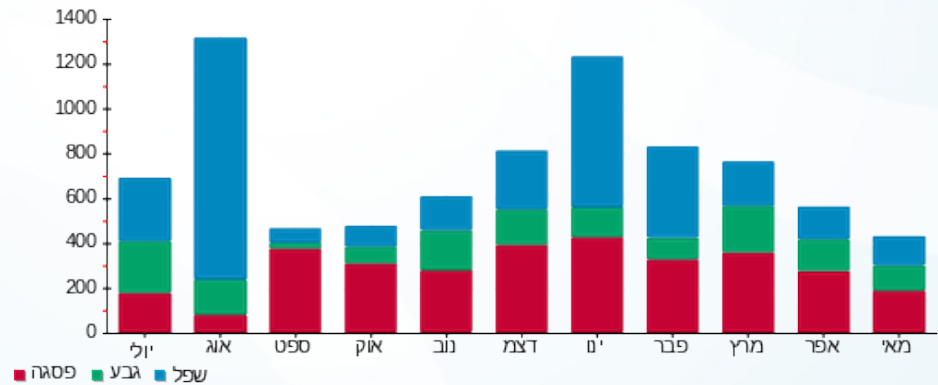

13/06/21 תאריך הפקה:
 31/05/21 תאריך קריאה נוכחית:
 01/05/21 תאריך קריאה קודמת:

שם דייר: ד - נשקס רבקה
 שם אתר: עין המפרץ

לקוח/ה נכבד/ה, אנו מתכבדים להגיש את חישוב צריכת החשמל לתקופה 01/05/21 - 31/05/21:

ד - נשקס רבקה - 1 - 81024603(0x0)

סוג תעריף	סוג צריכה	קריאה קודמת	קריאה נוכחית	סה"כ צריכה בקוט"ש	מחיר לקוט"ש בא"ג	סה"כ לתשלום
פרטי חשבון עבור תאריכים:		01/05/21	31/05/21			
767		11,072.36	11,445.88	373.52	43.30	161.74 ₪

סה"כ לדייר:

שיא ביקוש	סה"כ
4.03	373.52
	161.74 ₪

21.03 ₪	תשלום קבוע	
0.00 ₪	תשלום עבור גודל חיבור בKVA (0x0)	
182.77 ₪	סה"כ לתשלום	לא כולל מע"מ

התפלגות חיוב בש"ח לפי תעו"ז

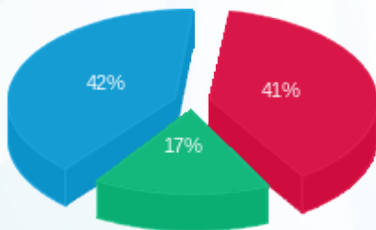

פסגה (₪ 65.96)
 גבע (₪ 27.67)
 שפל (₪ 68.10)

הסטוריית צריכה בקוט"ש

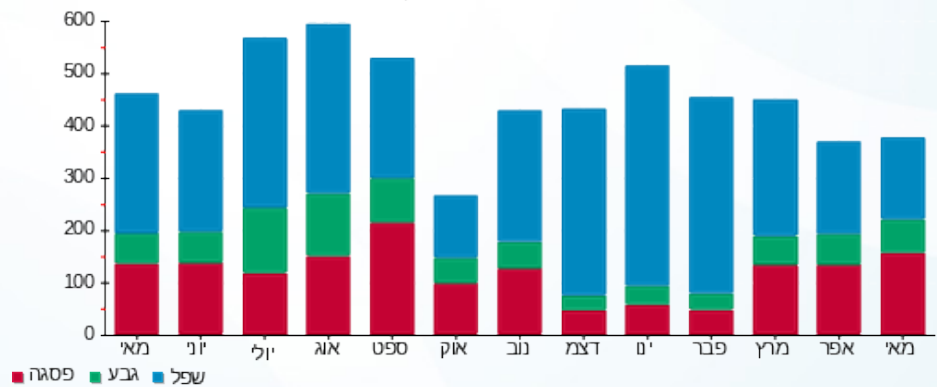



13/06/21

תאריך הפקדה:

שם דייר: ד - סוקרמן גיטה

31/05/21

תאריך קריאה נוכחית:

שם אתר: עין המפרץ

01/05/21

תאריך קריאה קודמת:

לקוח/ה נכבד/ה, אנו מתכבדים להגיש את חישוב צריכת החשמל לתקופה 01/05/21 - 31/05/21:

ד - סוקרמן גיטה - 1 - 17312861(0x0)

סוג תעריף	סוג צריכה	קריאה קודמת	קריאה נוכחית	סה"כ צריכה בקוט"ש	מחיר לקוט"ש בא"ג	סה"כ לתשלום
פרטי חשבון עבור תאריכים:		01/05/21	31/05/21			
767		8,384.00	8,948.60	564.60	43.30	244.47 ₪

סה"כ לדייר:

שיא ביקוש	סה"כ
9.06	564.60
	244.47 ₪

תשלום קבוע	תשלום עבור גודל חיבור ב-KVA (0x0)	סה"כ לתשלום	לא כולל מע"מ
21.03 ₪	0.00 ₪	265.50 ₪	

התפלגות חיוב בש"ח לפי תעו"ז

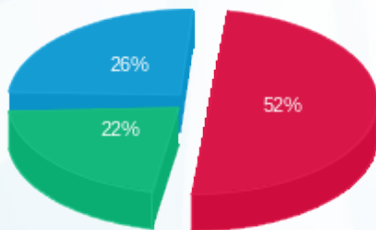

- פסגה (127.65 ₪) - 52%
- גבע (53.65 ₪) - 22%
- שפל (63.17 ₪) - 26%

הסטוריית צריכה בקוט"ש

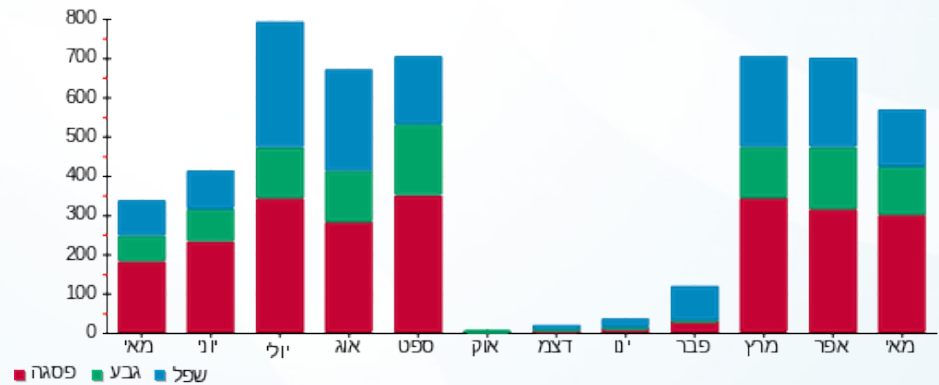



13/06/21

תאריך הפקה:

שם דייר: ד - סלע הדר ושגיא

31/05/21

תאריך קריאה נוכחית:

שם אתר: עין המפרץ

01/05/21

תאריך קריאה קודמת:

לקוח/ה נכבד/ה, אנו מתכבדים להגיש את חישוב צריכת החשמל לתקופה 01/05/21 - 31/05/21:

ד - סלע הדר ושגיא - 1 - 15091576(0x0)

סוג תעריף	סוג צריכה	קריאה קודמת	קריאה נוכחית	סה"כ צריכה בקוט"ש	מחיר לקוט"ש בא"ג	סה"כ לתשלום
פרטי חשבון עבור תאריכים:		01/05/21	31/05/21			
767		22,242.95	22,876.40	633.45	43.30	274.28 ₪

סה"כ לדייר:

שיא ביקוש	סה"כ
	633.45
	274.28 ₪

21.03 ₪	תשלום קבוע	
0.00 ₪	תשלום עבור גודל חיבור ב KVA (0x0)	
295.31 ₪	סה"כ לתשלום	לא כולל מע"מ

התפלגות חיוב בש"ח לפי תעו"ז

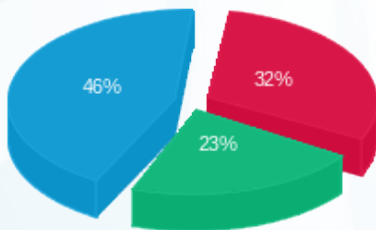

פסגה (86.73 ₪) ■
 גבע (61.72 ₪) ■
 שפל (125.83 ₪) ■

הסטוריית צריכה בקוט"ש

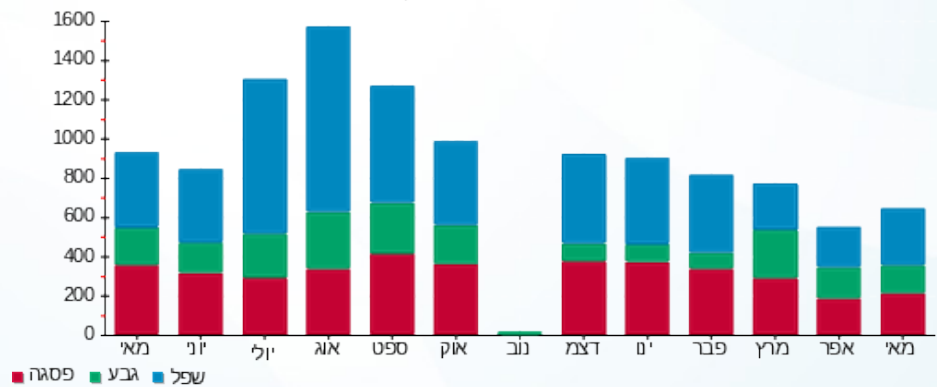



13/06/21

תאריך הפקה:

שם דייר: ד - סקל עופרי ועמית

31/05/21

תאריך קריאה נוכחית:

שם אתר: עין המפרץ

01/05/21

תאריך קריאה קודמת:

לקוח/ה נכבד/ה, אנו מתכבדים להגיש את חישוב צריכת החשמל לתקופה 01/05/21 - 31/05/21:

סקל עופרי ועמית - 4 - 19093216(0x0)

סוג תעריף	סוג צריכה	קריאה קודמת	קריאה נוכחית	סה"כ צריכה בקוט"ש	מחיר לקוט"ש בא"ג	סה"כ לתשלום
פרטי חשבון עבור תאריכים:		01/05/21	31/05/21			
767		16,348.30	16,912.70	564.40	43.30	244.39 ₪

סה"כ לדייר:

שיא ביקוש	סה"כ
	564.40
	244.39 ₪

21.03 ₪	תשלום קבוע	
0.00 ₪	תשלום עבור גודל חיבור בKVA (0x0)	
265.42 ₪	סה"כ לתשלום	לא כולל מע"מ

התפלגות חיוב בש"ח לפי תעו"ז

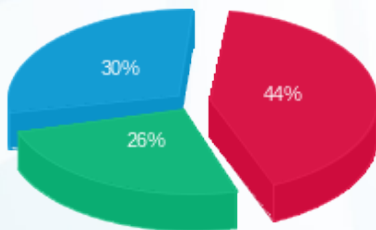

- פסגה (107.38 ₪)
- גבע (63.56 ₪)
- שפל (73.44 ₪)

הסטוריית צריכה בקוט"ש

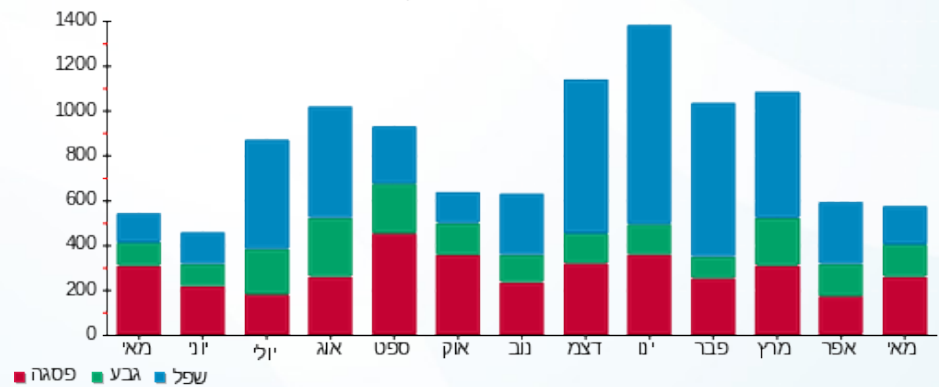



13/06/21 תאריך הפקה:
 31/05/21 תאריך קריאה נוכחית:
 01/05/21 תאריך קריאה קודמת:

שם דייר: ד - עומר אוֹן
 שם אתר: עין המפרץ

לקוח/ה נכבד/ה, אנו מתכבדים להגיש את חישוב צריכת החשמל לתקופה 01/05/21 - 31/05/21:

עומר אוֹן - 10 - 19093069(0x0)

סוג תעריף	סוג צריכה	קריאה קודמת	קריאה נוכחית	סה"כ צריכה בקוט"ש	מחיר לקוט"ש בא"ג	סה"כ לתשלום
פרטי חשבון עבור תאריכים:		01/05/21	31/05/21			
767		2,207.85	2,680.35	472.50	43.30	204.59 ₪

סה"כ לדייר:

שיא ביקוש	סה"כ
	472.50
	204.59 ₪

21.03 ₪	תשלום קבוע	
0.00 ₪	תשלום עבור גודל חיבור בKVA (0x0)	
225.62 ₪	סה"כ לתשלום	לא כולל מע"מ

התפלגות חיוב בש"ח לפי תעו"ז

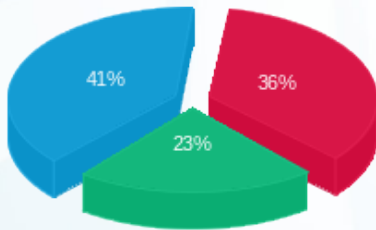

פסגה (₪ 74.35)
 גבע (₪ 47.31)
 שפל (₪ 82.94)

הסטוריית צריכה בקוט"ש

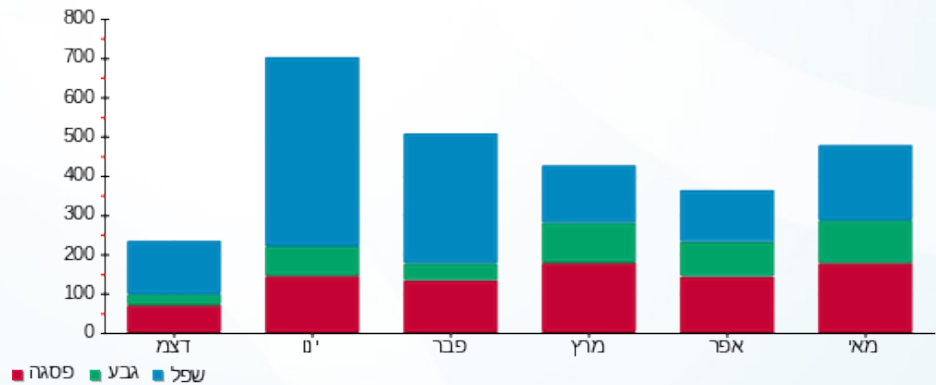

13/06/21 תאריך הפקה:
 31/05/21 תאריך קריאה נוכחית:
 01/05/21 תאריך קריאה קודמת:

שם דייר: ד - עומר אורן
 שם אתר: עין המפרץ

לקוח/ה נכבד/ה, אנו מתכבדים להגיש את חישוב צריכת החשמל לתקופה 01/05/21 - 31/05/21:

עומר אורן - 2 - 16254199(0x0)

סוג תעריף	סוג צריכה	קריאה קודמת	קריאה נוכחית	סה"כ צריכה בקוט"ש	מחיר לקוט"ש בא"ג	סה"כ לתשלום
פרטי חשבון עבור תאריכים:		01/05/21	31/05/21			
767		11,199.30	11,487.10	287.80	43.30	124.62 ₪

סה"כ לדיר:

שיא ביקוש	סה"כ
	287.80
	124.62 ₪

21.03 ₪	תשלום קבוע	
0.00 ₪	תשלום עבור גודל חיבור בKVA (0x0)	
145.65 ₪	סה"כ לתשלום	לא כולל מע"מ

התפלגות חיוב בש"ח לפי תעו"ז

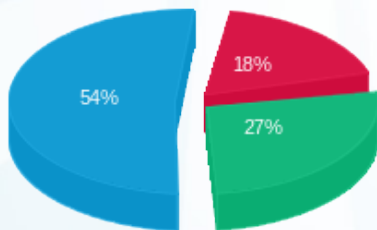

פסגה (23.04 ₪)
 גבע (34.16 ₪)
 שפל (67.42 ₪)

הסטוריית צריכה בקוט"ש

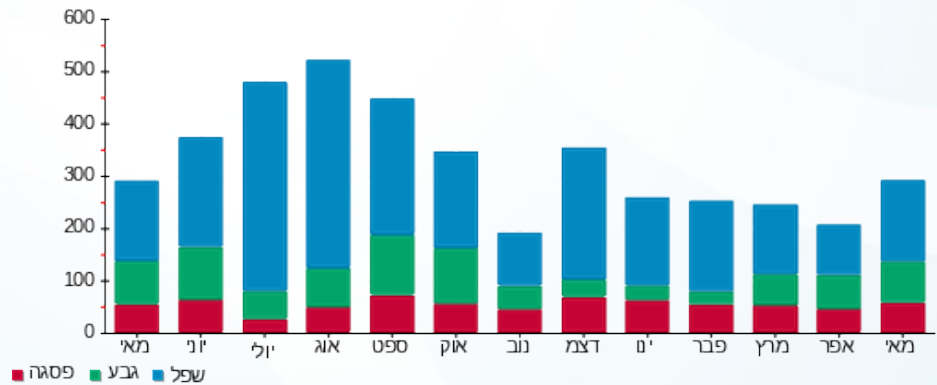

13/06/21 תאריך הפקה:
 31/05/21 תאריך קריאה נוכחית:
 01/05/21 תאריך קריאה קודמת:

שם דייר: ד - עומר אליסיה ויקי
 שם אתר: עין המפרץ

לקוח/ה נכבד/ה, אנו מתכבדים להגיש את חישוב צריכת החשמל לתקופה 01/05/21 - 31/05/21:

ד - עומר אליסיה ויקי - 1 - 81026124(0x0)

סוג תעריף	סוג צריכה	קריאה קודמת	קריאה נוכחית	סה"כ צריכה בקוט"ש	מחיר לקוט"ש בא"ג	סה"כ לתשלום
פרטי חשבון עבור תאריכים:		01/05/21	31/05/21			
767		55,145.03	55,580.34	435.31	43.30	188.49 ₪

סה"כ לדייר:

סה"כ	שיא ביקוש
435.31	6.32
188.49 ₪	

21.03 ₪	תשלום קבוע	
0.00 ₪	תשלום עבור גודל חיבור בKVA (0x0)	
209.52 ₪	סה"כ לתשלום	לא כולל מע"מ

התפלגות חיוב בש"ח לפי תעו"ז

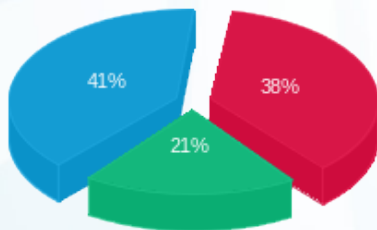

פסגה (₪ 71.89)
 גבע (₪ 38.98)
 שפל (₪ 77.62)

הסטוריית צריכה בקוט"ש

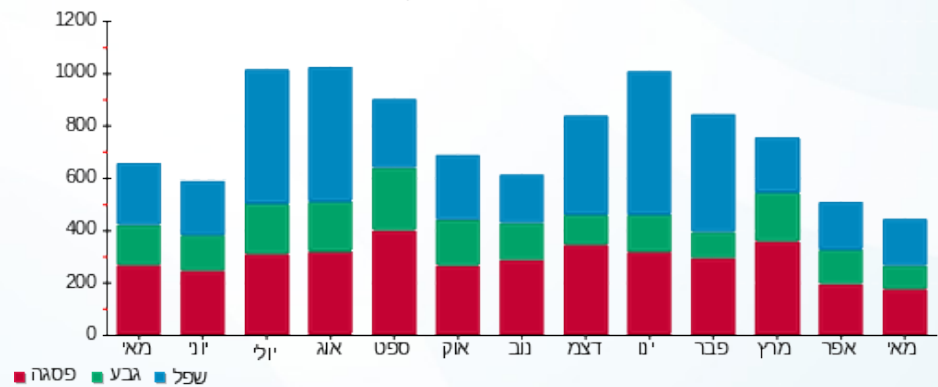

13/06/21 תאריך הפקה:
 31/05/21 תאריך קריאה נוכחית:
 01/05/21 תאריך קריאה קודמת:

שם דייר: ד - עומר יסמין וגדעון
 שם אתר: עין המפרץ

לקוח/ה נכבד/ה, אנו מתכבדים להגיש את חישוב צריכת החשמל לתקופה 01/05/21 - 31/05/21:

ד - עומר יסמין וגדעון - 1 - 81025808(0x0)

סוג תעריף	סוג צריכה	קריאה קודמת	קריאה נוכחית	סה"כ צריכה בקוט"ש	מחיר לקוט"ש בא"ג	סה"כ לתשלום
פרטי חשבון עבור תאריכים:		01/05/21	31/05/21			
767		77,427.94	78,355.95	928.00	43.30	401.83 ₪

סה"כ לדייר:

שיא ביקוש	סה"כ
6.24	928.00
	401.83 ₪

21.03 ₪	תשלום קבוע	
0.00 ₪	תשלום עבור גודל חיבור בKVA (0x0)	
422.86 ₪	סה"כ לתשלום	לא כולל מע"מ

התפלגות חיוב בש"ח לפי תעו"ז

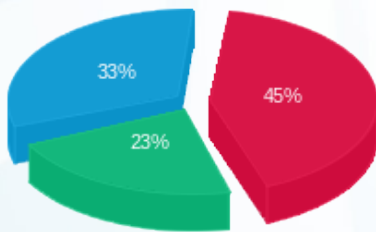

פסגה (179.76 ₪) ■
 גבע (91.05 ₪) ■
 שפל (131.02 ₪) ■

הסטוריית צריכה בקוט"ש

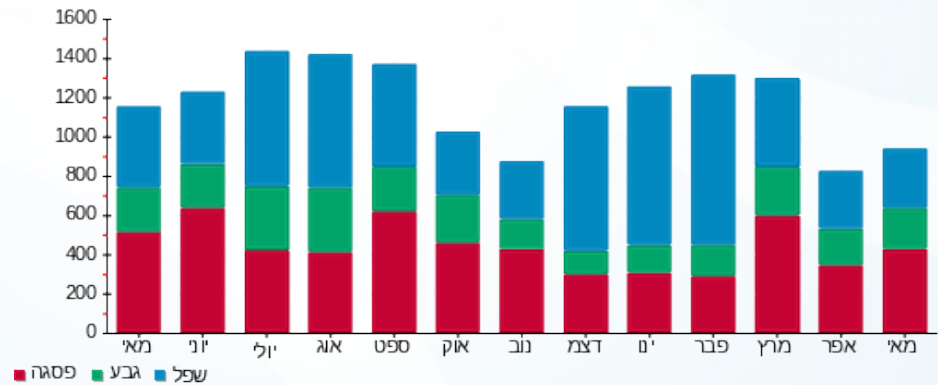

13/06/21 תאריך הפקה:
 31/05/21 תאריך קריאה נוכחית:
 01/05/21 תאריך קריאה קודמת:

שם דייר: ד - עומר יפעת
 שם אתר: עין המפרץ

לקוח/ה נכבד/ה, אנו מתכבדים להגיש את חישוב צריכת החשמל לתקופה 01/05/21 - 31/05/21:

ד - עומר יפעת - 1 - 70057482(0x0)

סוג תעריף	סוג צריכה	קריאה קודמת	קריאה נוכחית	סה"כ צריכה בקוט"ש	מחיר לקוט"ש בא"ג	סה"כ לתשלום
פרטי חשבון עבור תאריכים:		01/05/21	31/05/21			
767		75,038.74	75,382.60	343.86	43.30	148.89 ₪

סה"כ לדייר:

סה"כ	שיא ביקוש
343.86	4.24
148.89 ₪	

21.03 ₪	תשלום קבוע	
0.00 ₪	תשלום עבור גודל חיבור ב-KVA (0x0)	
169.92 ₪	סה"כ לתשלום	לא כולל מע"מ

התפלגות חיוב בש"ח לפי תעו"ז

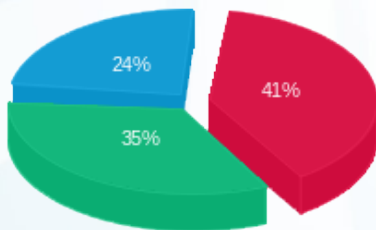

פסגה (₪ 60.96)
 גבע (₪ 51.64)
 שפל (₪ 36.29)

הסטוריית צריכה בקוט"ש

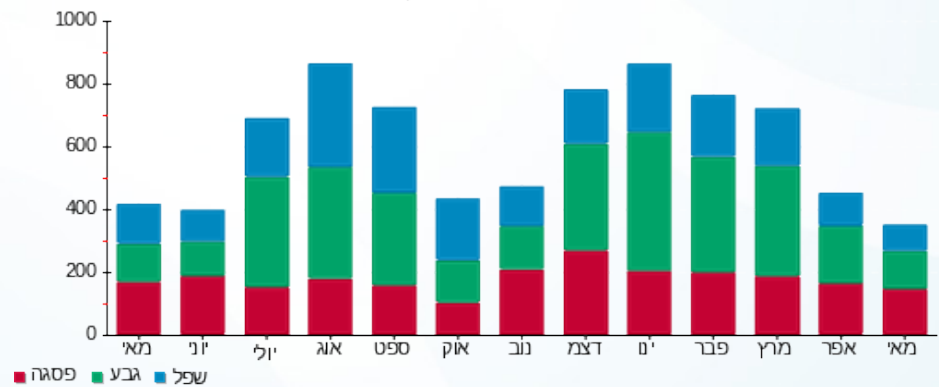

13/06/21 תאריך הפקה:
 31/05/21 תאריך קריאה נוכחית:
 01/05/21 תאריך קריאה קודמת:

שם דייר: ד - עומר עינת ולירון
 שם אתר: עין המפרץ

לקוח/ה נכבד/ה, אנו מתכבדים להגיש את חישוב צריכת החשמל לתקופה 01/05/21 - 31/05/21:

ד - עומר עינת ולירון - 1 - 70057668(0x0)

סוג תעריף	סוג צריכה	קריאה קודמת	קריאה נוכחית	סה"כ צריכה בקוט"ש	מחיר לקוט"ש בא"ג	סה"כ לתשלום
פרטי חשבון עבור תאריכים:		01/05/21	31/05/21			
767		160,552.42	161,710.18	1,157.76	43.30	501.31 ₪

סה"כ לדייר:

שיא ביקוש	סה"כ
7.52	1,157.76
	501.31 ₪

21.03 ₪	תשלום קבוע	
0.00 ₪	תשלום עבור גודל חיבור ב KVA (0x0)	
522.34 ₪	סה"כ לתשלום	לא כולל מע"מ

התפלגות חיוב בש"ח לפי תעו"ז

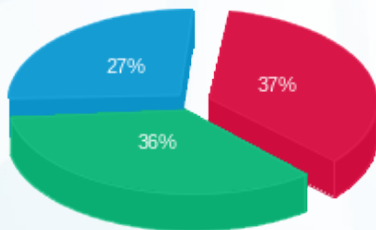

פסגה (183.11 ₪)
 גבע (182.01 ₪)
 שפל (136.19 ₪)

הסטוריית צריכה בקוט"ש

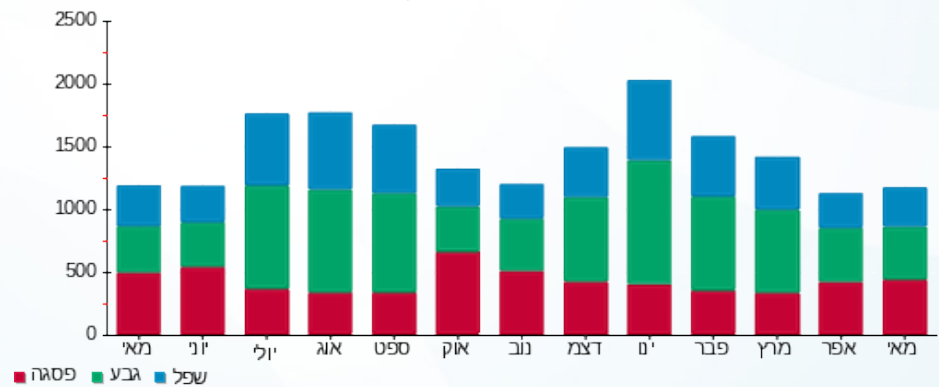

13/06/21 תאריך הפקה:
 31/05/21 תאריך קריאה נוכחית:
 01/05/21 תאריך קריאה קודמת:

שם דייר: ד - עומר רנה
 שם אתר: עין המפרץ

לקוח/ה נכבד/ה, אנו מתכבדים להגיש את חישוב צריכת החשמל לתקופה 01/05/21 - 31/05/21:

ד - עומר רנה - 1 - 81024606(0x0)

סוג תעריף	סוג צריכה	קריאה קודמת	קריאה נוכחית	סה"כ צריכה בקוט"ש	מחיר לקוט"ש בא"ג	סה"כ לתשלום
פרטי חשבון עבור תאריכים:		01/05/21	31/05/21			
767		69,124.47	69,784.21	659.74	43.30	285.67 ₪

סה"כ לדייר:

שיא ביקוש	סה"כ
6.01	659.74
	285.67 ₪

תשלום קבוע	תשלום עבור גודל חיבור בKVA (0x0)	סה"כ לתשלום	לא כולל מע"מ
21.03 ₪	0.00 ₪	306.70 ₪	

התפלגות חיוב בש"ח לפי תעו"ז

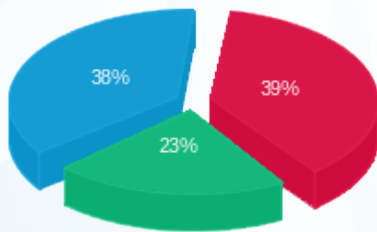

פסגה (112.29 ₪) ■
 גבע (64.36 ₪) ■
 שפל (109.02 ₪) ■

הסטוריית צריכה בקוט"ש

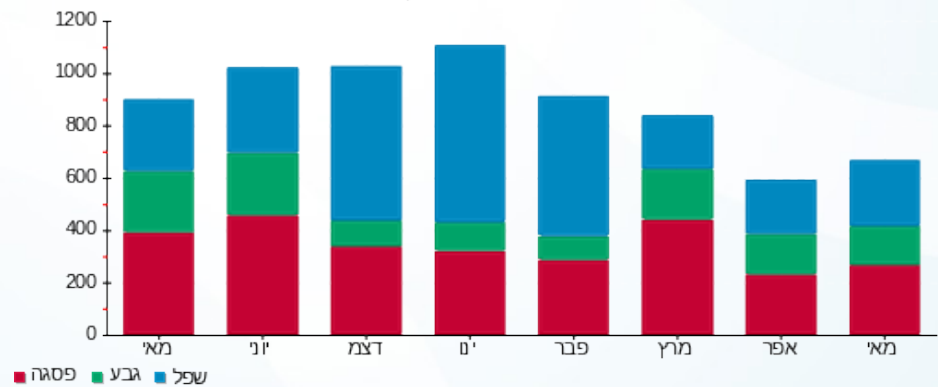

13/06/21 תאריך הפקדה:
 31/05/21 תאריך קריאה נוכחית:
 01/05/21 תאריך קריאה קודמת:

שם דייר: ד - עזרא אידלמן
 שם אתר: עין המפרץ

לקוח/ה נכבד/ה, אנו מתכבדים להגיש את חישוב צריכת החשמל לתקופה 01/05/21 - 31/05/21:

ד - עזרא אידלמן - 1 - 81025714(0x0)

סוג תעריף	סוג צריכה	קריאה קודמת	קריאה נוכחית	סה"כ צריכה בקוט"ש	מחיר לקוט"ש בא"ג	סה"כ לתשלום
פרטי חשבון עבור תאריכים:		01/05/21	31/05/21			
767		14,190.17	14,738.15	547.98	43.30	237.28 ₪

סה"כ לדייר:

שיא ביקוש	סה"כ
3.60	547.98
	237.28 ₪

21.03 ₪	תשלום קבוע	
0.00 ₪	תשלום עבור גודל חיבור בKVA (0x0)	
258.31 ₪	סה"כ לתשלום	לא כולל מע"מ

התפלגות חיוב בש"ח לפי תעו"ז

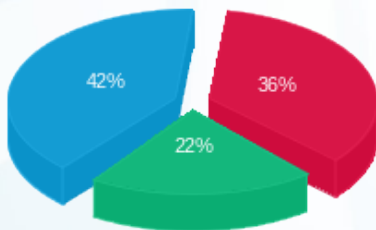

פסגה (86.59 ₪)
 גבע (51.61 ₪)
 שפל (99.07 ₪)

הסטוריית צריכה בקוט"ש

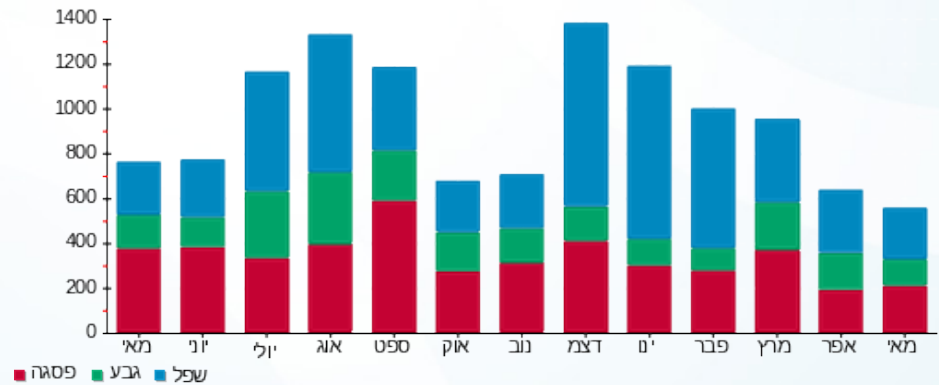

תאריך הפקה: 13/06/21
 תאריך קריאה נוכחית: 31/05/21
 תאריך קריאה קודמת: 01/05/21

שם דייר: ד - עידו אהרוני
 שם אתר: עין המפרץ

לקוח/ה נכבד/ה, אנו מתכבדים להגיש את חישוב צריכת החשמל לתקופה 01/05/21 - 31/05/21:

ד - עידו אהרוני - 3 - 81026145(0x0)

סוג תעריף	סוג צריכה	קריאה קודמת	קריאה נוכחית	סה"כ צריכה בקוט"ש	מחיר לקוט"ש בא"ג	סה"כ לתשלום
פרטי חשבון עבור תאריכים:		01/05/21	31/05/21			
767		8,835.44	8,972.35	136.90	43.30	59.28 ₪

סה"כ לדייר:

שיא ביקוש	סה"כ
	136.90
	59.28 ₪

תשלום קבוע	תשלום עבור גודל חיבור בKVA (0x0)	סה"כ לתשלום	לא כולל מע"מ
21.03 ₪	0.00 ₪	80.31 ₪	

התפלגות חיוב בש"ח לפי תעו"ז

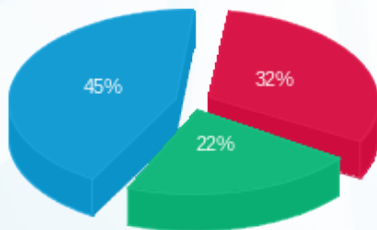

פסגה (19.11 ₪)
 גבע (13.33 ₪)
 שפל (26.84 ₪)

הסטוריית צריכה בקוט"ש

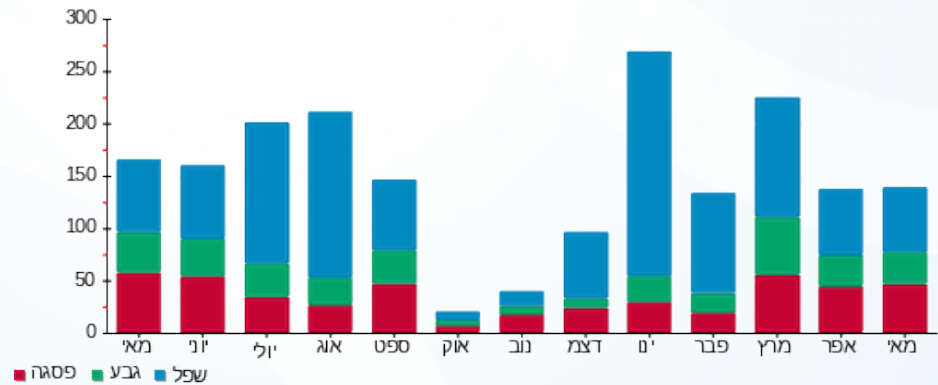

תאריך הפקה: 13/06/21
 תאריך קריאה נוכחי: 31/05/21
 תאריך קריאה קודמת: 01/05/21

שם דייר: ד - עמידן רוני גיורא
 שם אתר: עין המפרץ

לקוח/ה נכבד/ה, אנו מתכבדים להגיש את חישוב צריכת החשמל לתקופה 01/05/21 - 31/05/21:

ד - עמידן רוני גיורא - 1 - 81024600(0x0)

סוג תעריף	סוג צריכה	קריאה קודמת	קריאה נוכחית	סה"כ צריכה בקוט"ש	מחיר לקוט"ש בא"ג	סה"כ לתשלום
פרטי חשבון עבור תאריכים:		01/05/21	31/05/21			
767		67,995.09	68,264.00	268.91	43.30	116.44 ₪

סה"כ לדייר:

שיא ביקוש	סה"כ
	268.91
	116.44 ₪

תשלום קבוע	תשלום עבור גודל חיבור בKVA (0x0)	סה"כ לתשלום	לא כולל מע"מ
21.03 ₪	0.00 ₪	137.47 ₪	

התפלגות חיוב בש"ח לפי תעו"ז

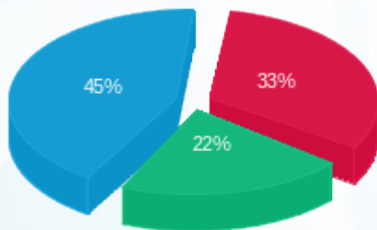

פסגה (38.90 ₪)
 גבע (25.39 ₪)
 שפל (52.15 ₪)

הסטוריית צריכה בקוט"ש

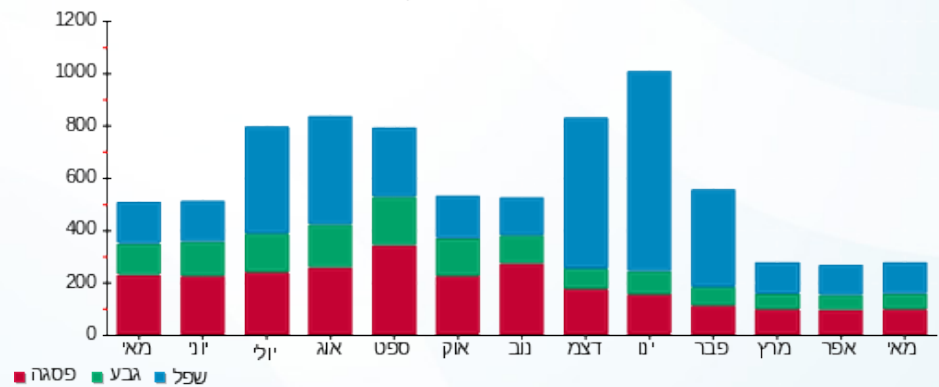

13/06/21 תאריך הפקה:
 31/05/21 תאריך קריאה נוכחית:
 01/05/21 תאריך קריאה קודמת:

שם דייר: ד - עמיר נורית
 שם אתר: עין המפרץ

לקוח/ה נכבד/ה, אנו מתכבדים להגיש את חישוב צריכת החשמל לתקופה 01/05/21 - 31/05/21:

ד - עמיר נורית - 1 - 81025804(0x0)

סוג תעריף	סוג צריכה	קריאה קודמת	קריאה נוכחית	סה"כ צריכה בקוט"ש	מחיר לקוט"ש בא"ג	סה"כ לתשלום
פרטי חשבון עבור תאריכים:		01/05/21	31/05/21			
767		84,887.13	85,962.44	1,075.31	43.30	465.61 ₪

סה"כ לדייר:

סה"כ	שיא ביקוש
1,075.31	6.55
465.61 ₪	

תשלום קבוע	תשלום עבור גודל חיבור בKVA (0x0)	סה"כ לתשלום	לא כולל מע"מ
21.03 ₪	0.00 ₪	486.64 ₪	

התפלגות חיוב בש"ח לפי תעו"ז

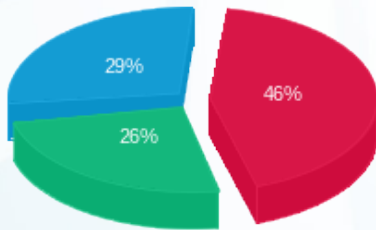

פסגה (213.45 ₪) 46%
 גבע (119.41 ₪) 25%
 שפל (132.75 ₪) 29%

הסטוריית צריכה בקוט"ש

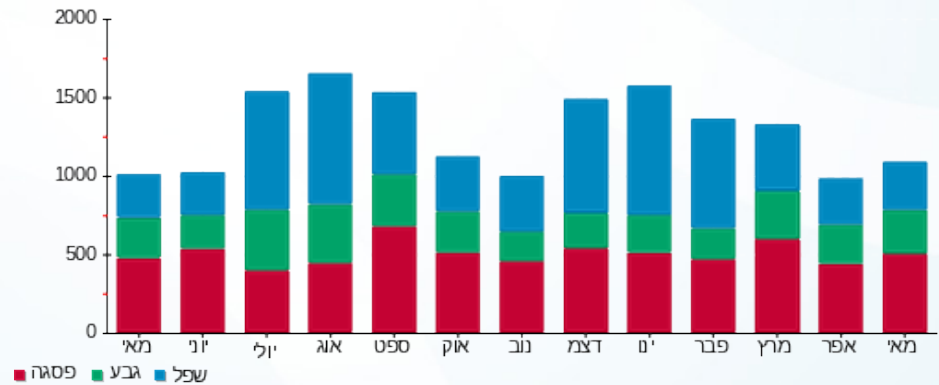



13/06/21

תאריך הפקדה:

שם דייר: ד - עמית בטסי והלל

31/05/21

תאריך קריאה נוכחית:

שם אתר: עין המפרץ

01/05/21

תאריך קריאה קודמת:

לקוח/ה נכבד/ה, אנו מתכבדים להגיש את חישוב צריכת החשמל לתקופה 01/05/21 - 31/05/21:

ד - עמית בטסי והלל - 1 - 70062083(0x0)

סוג תעריף	סוג צריכה	קריאה קודמת	קריאה נוכחית	סה"כ צריכה בקוט"ש	מחיר לקוט"ש בא"ג	סה"כ לתשלום
פרטי חשבון עבור תאריכים:		01/05/21	31/05/21			
767		51,493.92	51,751.22	257.30	43.30	111.41 ₪

סה"כ לדייר:

סה"כ	שיא ביקוש
257.30	3.37
111.41 ₪	

21.03 ₪	תשלום קבוע	
0.00 ₪	תשלום עבור גודל חיבור בKVA (0x0)	
132.44 ₪	סה"כ לתשלום	לא כולל מע"מ

התפלגות חיוב בש"ח לפי תעו"ז

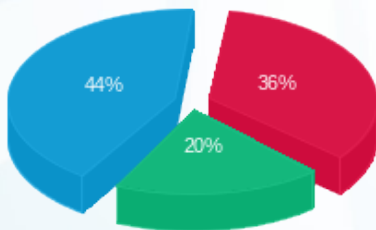

פסגה (39.77 ₪)
 גבע (22.29 ₪)
 שפל (49.35 ₪)

הסטוריית צריכה בקוט"ש

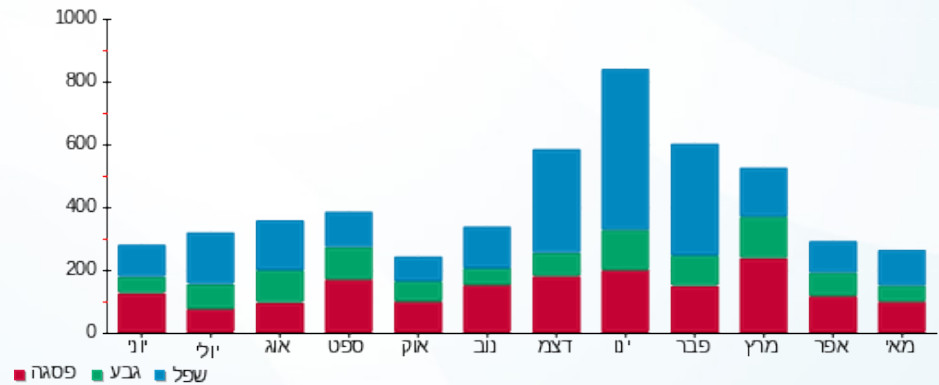



13/06/21 תאריך הפקה:
 31/05/21 תאריך קריאה נוכחית:
 01/05/21 תאריך קריאה קודמת:

שם דייר: ד - עמית בר
 שם אתר: עין המפרץ

לקוח/ה נכבד/ה, אנו מתכבדים להגיש את חישוב צריכת החשמל לתקופה 01/05/21 - 31/05/21:

ד - עמית בר - 1 - 81021641(0x0)

סוג תעריף	סוג צריכה	קריאה קודמת	קריאה נוכחית	סה"כ צריכה בקוט"ש	מחיר לקוט"ש בא"ג	סה"כ לתשלום
פרטי חשבון עבור תאריכים:		01/05/21	31/05/21			
767		27,455.14	27,784.00	328.86	43.30	142.40 ₪

סה"כ לדייר:

שיא ביקוש	סה"כ
4.62	328.86
	142.40 ₪

21.03 ₪	תשלום קבוע	
0.00 ₪	תשלום עבור גודל חיבור בKVA (0x0)	
163.43 ₪	סה"כ לתשלום	לא כולל מע"מ

התפלגות חיוב בש"ח לפי תעו"ז

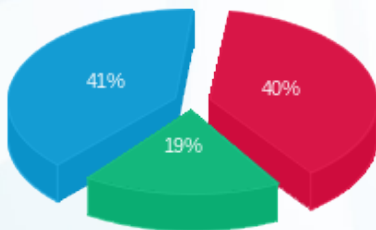

פסגה (56.47 ₪) ■
 גבע (27.30 ₪) ■
 שפל (58.62 ₪) ■

הסטוריית צריכה בקוט"ש

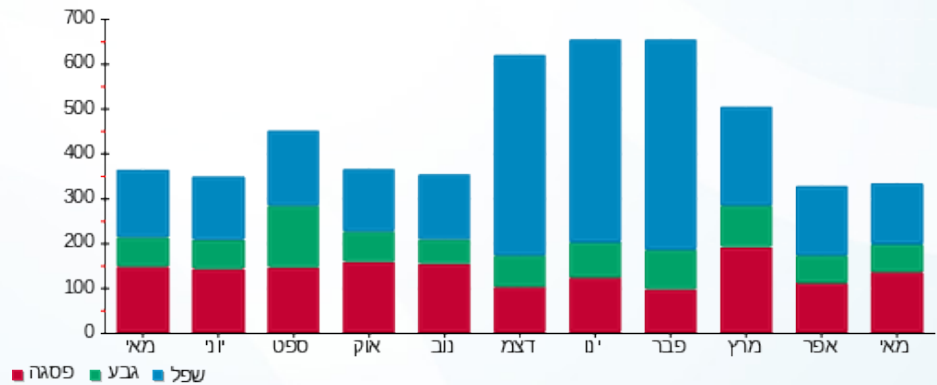

13/06/21 תאריך הפקה:
 31/05/21 תאריך קריאה נוכחית:
 01/05/21 תאריך קריאה קודמת:

שם דייר: ד - עמית דלית וישי
 שם אתר: עין המפרץ

לקוח/ה נכבד/ה, אנו מתכבדים להגיש את חישוב צריכת החשמל לתקופה 01/05/21 - 31/05/21:

ד - עמית דלית וישי - 1 - 70045784(0x0)

סוג תעריף	סוג צריכה	קריאה קודמת	קריאה נוכחית	סה"כ צריכה בקוט"ש	מחיר לקוט"ש בא"ג	סה"כ לתשלום
פרטי חשבון עבור תאריכים:		01/05/21	31/05/21			
767		132,272.38	133,188.98	916.60	43.30	396.89 ₪

סה"כ לדיר:

שיא ביקוש	סה"כ
7.32	916.60
	396.89 ₪

21.03 ₪	תשלום קבוע	
0.00 ₪	תשלום עבור גודל חיבור בKVA (0x0)	
417.92 ₪	סה"כ לתשלום	לא כולל מע"מ

התפלגות חיוב בש"ח לפי תעו"ז

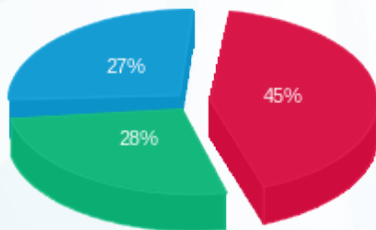

פסגה (178.55 ₪) ■
 גבע (109.90 ₪) ■
 שפל (108.44 ₪) ■

הסטוריית צריכה בקוט"ש

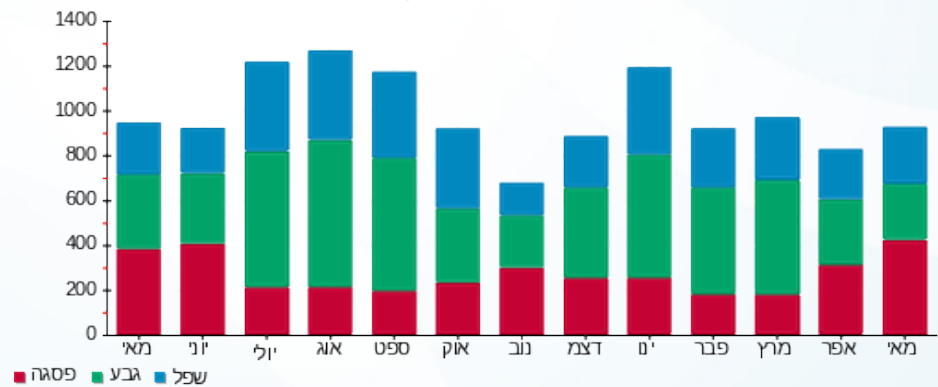

תאריך הפקדה: 13/06/21
 תאריך קריאה נוכחית: 31/05/21
 תאריך קריאה קודמת: 01/05/21

שם דייר: ד - עמית הדר זוהר
 שם אתר: עין המפרץ

לקוח/ה נכבד/ה, אנו מתכבדים להגיש את חישוב צריכת החשמל לתקופה 01/05/21 - 31/05/21:

ד - עמית הדר זוהר - 1 - 81025298(0x0)

סוג תעריף	סוג צריכה	קריאה קודמת	קריאה נוכחית	סה"כ צריכה בקוט"ש	מחיר לקוט"ש בא"ג	סה"כ לתשלום
פרטי חשבון עבור תאריכים:		01/05/21	31/05/21			
767		80,036.56	80,922.19	885.64	43.30	383.48 ₪

סה"כ לדייר:

סה"כ	שיא ביקוש
885.64	8.26
383.48 ₪	

21.03 ₪	תשלום קבוע	
0.00 ₪	תשלום עבור גודל חיבור בKVA (0x0)	
404.51 ₪	סה"כ לתשלום	לא כולל מע"מ

התפלגות חיוב בש"ח לפי תעו"ז

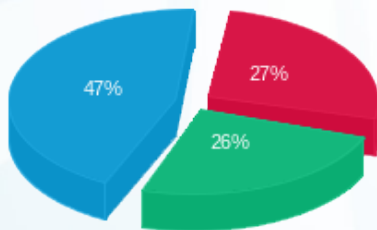

פסגה (105.44 ₪) 47%
 גבע (98.35 ₪) 26%
 שפל (179.69 ₪) 27%

הסטוריית צריכה בקוט"ש

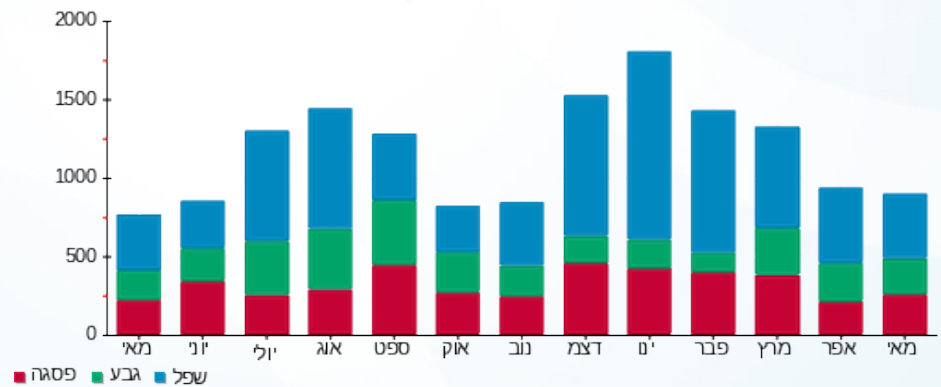

13/06/21 תאריך הפקה:
 31/05/21 תאריך קריאה נוכחית:
 01/05/21 תאריך קריאה קודמת:

שם דייר: ד - עמית מירה ורון
 שם אתר: עין המפרץ

לקוח/ה נכבד/ה, אנו מתכבדים להגיש את חישוב צריכת החשמל לתקופה 01/05/21 - 31/05/21:

עמית מירה ורון - 1 - 17312967(0x0)

סוג תעריף	סוג צריכה	קריאה קודמת	קריאה נוכחית	סה"כ צריכה בקוט"ש	מחיר לקוט"ש בא"ג	סה"כ לתשלום
פרטי חשבון עבור תאריכים:		01/05/21	31/05/21			
767		21,439.74	21,897.10	457.36	43.30	198.04 ₪

סה"כ לדייר:

שיא ביקוש	סה"כ
	457.36
	198.04 ₪

21.03 ₪	תשלום קבוע	
0.00 ₪	תשלום עבור גודל חיבור בKVA (0x0)	
219.07 ₪	סה"כ לתשלום	לא כולל מע"מ

התפלגות חיוב בש"ח לפי תעו"ז

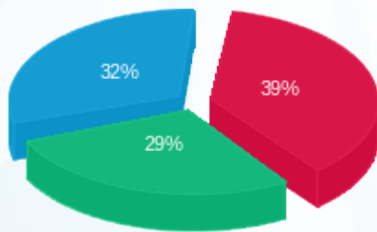

פסגה (₪ 76.98)
 גבע (₪ 57.71)
 שפל (₪ 63.34)

הסטוריית צריכה בקוט"ש

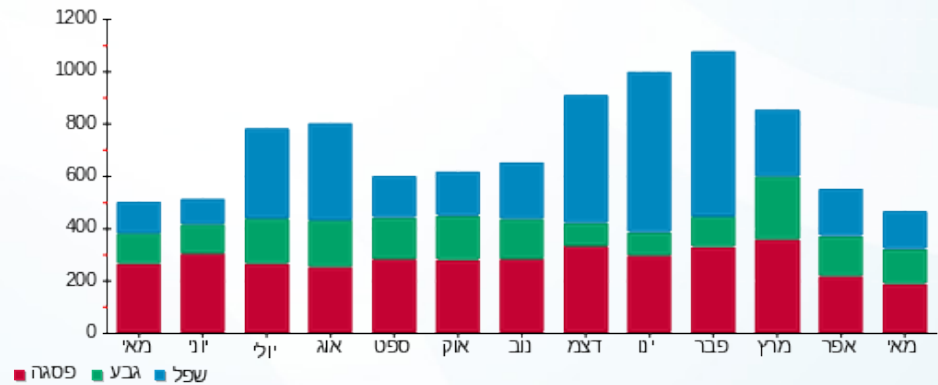

13/06/21 תאריך הפקה:
 31/05/21 תאריך קריאה נוכחית:
 01/05/21 תאריך קריאה קודמת:

שם דייר: ד - עמית שוש
 שם אתר: עין המפרץ

לקוח/ה נכבד/ה, אנו מתכבדים להגיש את חישוב צריכת החשמל לתקופה 01/05/21 - 31/05/21:

ד - עמית שוש - 1 - 19093211(0x0)

סוג תעריף	סוג צריכה	קריאה קודמת	קריאה נוכחית	סה"כ צריכה בקוט"ש	מחיר לקוט"ש בא"ג	סה"כ לתשלום
פרטי חשבון עבור תאריכים:		01/05/21	31/05/21			
767		5,403.28	5,734.22	330.94	43.30	143.30 ₪

סה"כ לדייר:

שיא ביקוש	סה"כ
15.97	330.94
	143.30 ₪

21.03 ₪	תשלום קבוע	
0.00 ₪	תשלום עבור גודל חיבור בKVA (0x0)	
164.33 ₪	סה"כ לתשלום	לא כולל מע"מ

התפלגות חיוב בש"ח לפי תעו"ז

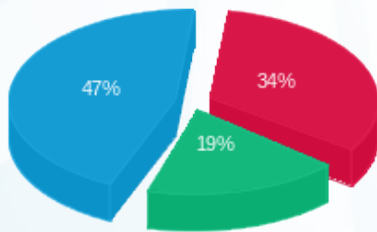

פסגה (48.67 ₪) ■
 גבע (26.89 ₪) ■
 שפל (67.74 ₪) ■

הסטוריית צריכה בקוט"ש

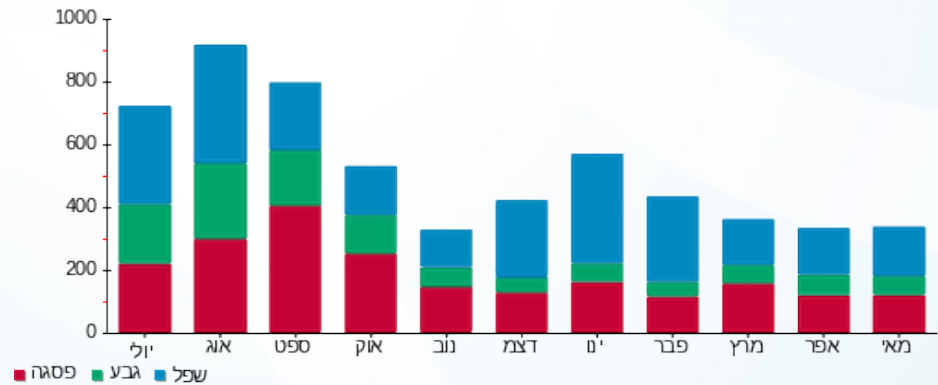

13/06/21 תאריך הפקה:
 31/05/21 תאריך קריאה נוכחית:
 01/05/21 תאריך קריאה קודמת:

שם דייר: ד - ענבל נשקס
 שם אתר: עין המפרץ

לקוח/ה נכבד/ה, אנו מתכבדים להגיש את חישוב צריכת החשמל לתקופה 01/05/21 - 31/05/21:

ענבל נשקס - 1 - 70008366 (0x0)

סוג תעריף	סוג צריכה	קריאה קודמת	קריאה נוכחית	סה"כ צריכה בקוט"ש	מחיר לקוט"ש בא"ג	סה"כ לתשלום
פרטי חשבון עבור תאריכים:		01/05/21	31/05/21			
767		98,899.73	99,216.96	317.23	43.30	137.36 ₪

סה"כ לדיר:

שיא ביקוש	סה"כ
5.99	317.23
	137.36 ₪

תשלום קבוע	תשלום עבור גודל חיבור ב KVA (0x0)	סה"כ לתשלום	לא כולל מע"מ
21.03 ₪	0.00 ₪	158.39 ₪	

התפלגות חיוב בש"ח לפי תעו"ז

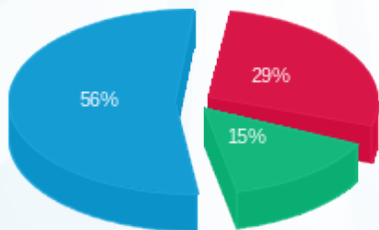

פסגה (39.79 ₪) ■
 גבע (20.67 ₪) ■
 שפל (76.91 ₪) ■

הסטוריית צריכה בקוט"ש

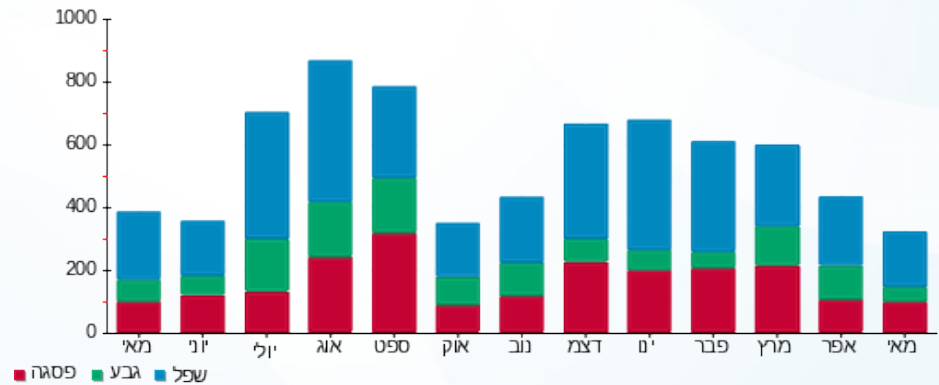

13/06/21 תאריך הפקה:
 31/05/21 תאריך קריאה נוכחית:
 01/05/21 תאריך קריאה קודמת:

שם דייר: ד - ענבר שולי ורמי
 שם אתר: עין המפרץ

לקוח/ה נכבד/ה, אנו מתכבדים להגיש את חישוב צריכת החשמל לתקופה 01/05/21 - 31/05/21:

ד - ענבר שולי ורמי - 1 - 70000398 (0x0)

סוג תעריף	סוג צריכה	קריאה קודמת	קריאה נוכחית	סה"כ צריכה בקוט"ש	מחיר לקוט"ש בא"ג	סה"כ לתשלום
פרטי חשבון עבור תאריכים:		01/05/21	31/05/21			
767		70,892.11	71,202.21	310.10	43.30	134.27 ₪

סה"כ לדייר:

שיא ביקוש	סה"כ
4.73	310.10
	134.27 ₪

תשלום קבוע	תשלום עבור גודל חיבור ב KVA (0x0)	סה"כ לתשלום	לא כולל מע"מ
21.03 ₪	0.00 ₪	155.30 ₪	

התפלגות חיוב בש"ח לפי תעו"ז

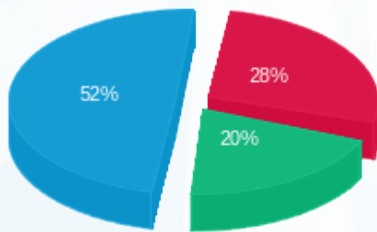

פסגה (37.81 ₪)
 גבע (27.23 ₪)
 שפל (69.23 ₪)

הסטוריית צריכה בקוט"ש

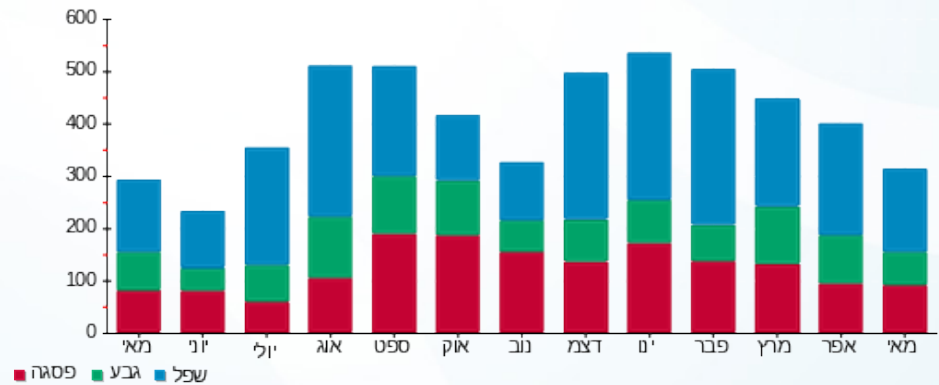

13/06/21 תאריך הפקדה:
 31/05/21 תאריך קריאה נוכחית:
 01/05/21 תאריך קריאה קודמת:

שם דייר: ד - עיצוני דוריס ואמיתי
 שם אתר: עין המפרץ

לקוח/ה נכבד/ה, אנו מתכבדים להגיש את חישוב צריכת החשמל לתקופה 01/05/21 - 31/05/21:

ד - עיצוני דוריס ואמיתי - 1 - 81024441(0x0)

סוג תעריף	סוג צריכה	קריאה קודמת	קריאה נוכחית	סה"כ צריכה בקוט"ש	מחיר לקוט"ש בא"ג	סה"כ לתשלום
פרטי חשבון עבור תאריכים:		01/05/21	31/05/21			
767		112,699.78	113,652.71	952.93	43.30	412.62 ₪

סה"כ לדייר:

שיא ביקוש	סה"כ
5.11	952.93
	412.62 ₪

21.03 ₪	תשלום קבוע	
0.00 ₪	תשלום עבור גודל חיבור בKVA (0x0)	
433.65 ₪	סה"כ לתשלום	לא כולל מע"מ

התפלגות חיוב בש"ח לפי תעו"ז

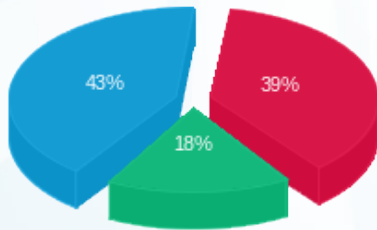

פסגה (160.22 ₪) ■
 גבע (73.09 ₪) ■
 שפל (179.31 ₪) ■

הסטוריית צריכה בקוט"ש

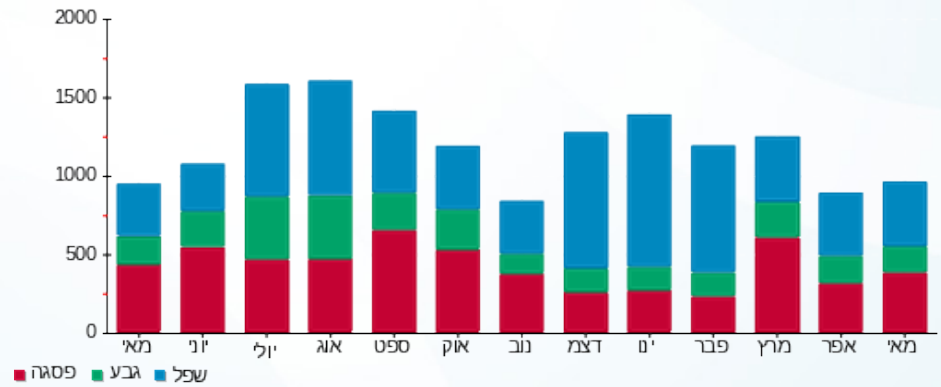



13/06/21

תאריך הפקדה:

שם דייר: ד - עצינוי דפי ואורן

31/05/21

תאריך קריאה נוכחית:

שם אתר: עין המפרץ

01/05/21

תאריך קריאה קודמת:

לקוח/ה נכבד/ה, אנו מתכבדים להגיש את חישוב צריכת החשמל לתקופה 01/05/21 - 31/05/21:

ד - עצינוי דפי ואורן - 1 - 70059104(0x0)

סוג תעריף	סוג צריכה	קריאה קודמת	קריאה נוכחית	סה"כ צריכה בקוט"ש	מחיר לקוט"ש בא"ג	סה"כ לתשלום
פרטי חשבון עבור תאריכים:		01/05/21	31/05/21			
767		33,771.41	34,315.98	544.58	43.30	235.80 ₪

סה"כ לדייר:

סה"כ	שיא ביקוש
544.58	5.62
235.80 ₪	

21.03 ₪	תשלום קבוע	
0.00 ₪	תשלום עבור גודל חיבור בKVA (0x0)	
256.83 ₪	סה"כ לתשלום	לא כולל מע"מ

התפלגות חיוב בש"ח לפי תעו"ז

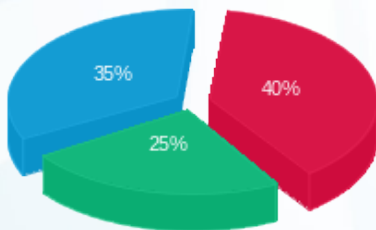

פסגה (₪ 94.31) ■
 גבע (₪ 58.80) ■
 שפל (₪ 82.69) ■

הסטוריית צריכה בקוט"ש

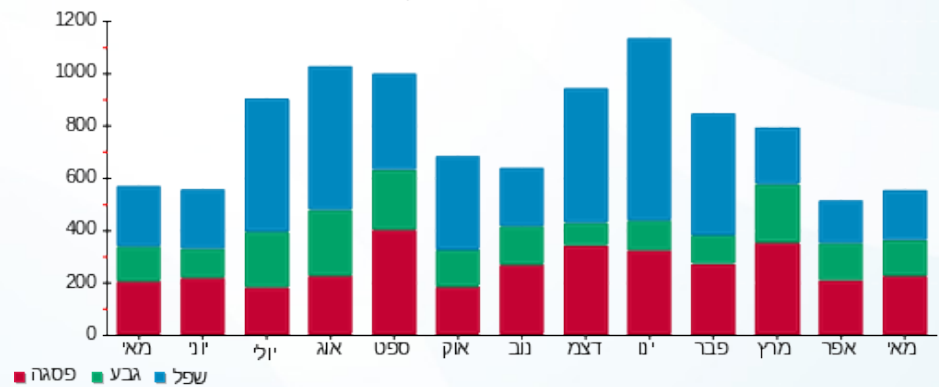

13/06/21 תאריך הפקה:
 31/05/21 תאריך קריאה נוכחית:
 01/05/21 תאריך קריאה קודמת:

שם דייר: ד - עיצוני רחל
 שם אתר: עין המפרץ

לקוח/ה נכבד/ה, אנו מתכבדים להגיש את חישוב צריכת החשמל לתקופה 01/05/21 - 31/05/21:

עיצוני רחל - 1 - 17313205(0x0)

סוג תעריף	סוג צריכה	קריאה קודמת	קריאה נוכחית	סה"כ צריכה בקוט"ש	מחיר לקוט"ש בא"ג	סה"כ לתשלום
פרטי חשבון עבור תאריכים:		01/05/21	31/05/21			
767		4,379.50	4,667.70	288.20	43.30	124.79 ₪

סה"כ לדייר:

שיא ביקוש	סה"כ
6.12	288.20
	124.79 ₪

תשלום קבוע	תשלום עבור גודל חיבור בKVA (0x0)	סה"כ לתשלום	לא כולל מע"מ
21.03 ₪	0.00 ₪	145.82 ₪	

התפלגות חיוב בש"ח לפי תעו"ז

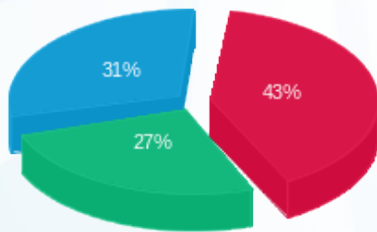

פסגה (53.09 ₪)
 גבע (33.51 ₪)
 שפל (38.19 ₪)

הסטוריית צריכה בקוט"ש

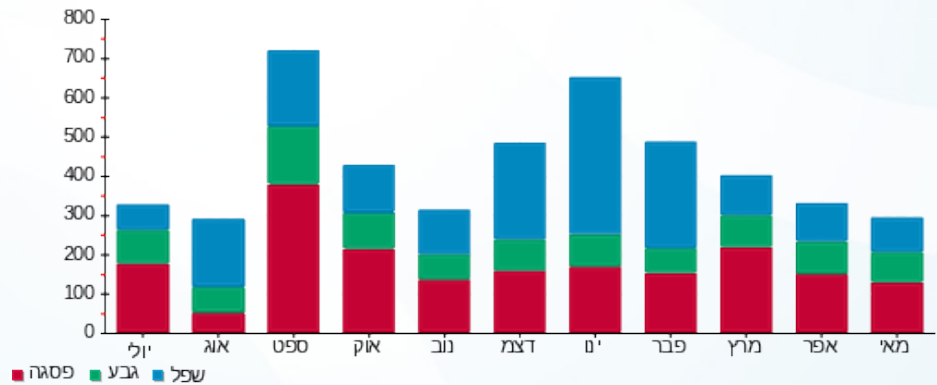

13/06/21 תאריך הפקדה:
 31/05/21 תאריך קריאה נוכחית:
 01/05/21 תאריך קריאה קודמת:

שם דייר: ד - עצמון אסתר ועמיצור
 שם אתר: עין המפרץ

לקוח/ה נכבד/ה, אנו מתכבדים להגיש את חישוב צריכת החשמל לתקופה 01/05/21 - 31/05/21:

ד - עצמון אסתר ועמיצור - 1 - 81025643(0x0)

סוג תעריף	סוג צריכה	קריאה קודמת	קריאה נוכחית	סה"כ צריכה בקוט"ש	מחיר לקוט"ש בא"ג	סה"כ לתשלום
פרטי חשבון עבור תאריכים:		01/05/21	31/05/21			
767		88,005.05	88,776.94	771.89	43.30	334.23 ₪

סה"כ לדייר:

סה"כ	שיא ביקוש
771.89	5.20
334.23 ₪	

לא כולל מע"מ	סה"כ לתשלום	תשלום קבוע
		21.03 ₪
		0.00 ₪
		תשלום עבור גודל חיבור בKVA (0x0)
		355.26 ₪

התפלגות חיוב בש"ח לפי תעו"ז

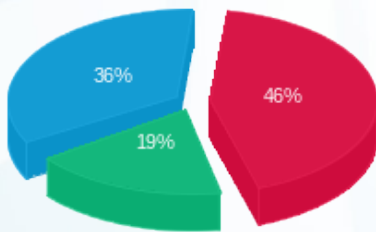

פסגה (152.58 ₪) ■
 גבע (62.20 ₪) ■
 שפל (119.44 ₪) ■

הסטוריית צריכה בקוט"ש

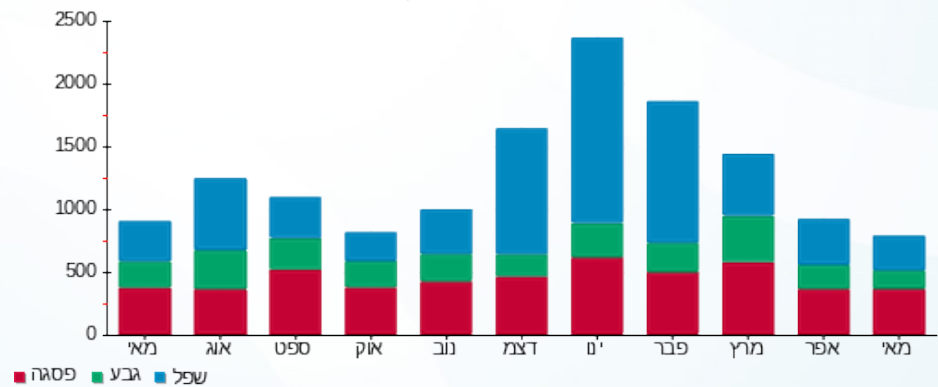

13/06/21 תאריך הפקה:
 31/05/21 תאריך קריאה נוכחית:
 01/05/21 תאריך קריאה קודמת:

שם דייר: ד - עצמון מיה
 שם אתר: עין המפרץ

לקוח/ה נכבד/ה, אנו מתכבדים להגיש את חישוב צריכת החשמל לתקופה 01/05/21 - 31/05/21:

עצמון מיה - 1 - 17313524(0x0)

סוג תעריף	סוג צריכה	קריאה קודמת	קריאה נוכחית	סה"כ צריכה בקוט"ש	מחיר לקוט"ש בא"ג	סה"כ לתשלום
פרטי חשבון עבור תאריכים:		01/05/21	31/05/21			
767		4,097.60	4,437.60	340.00	43.30	147.22 ₪

סה"כ לדייר:

שיא ביקוש	סה"כ
4.03	340.00
	147.22 ₪

21.03 ₪	תשלום קבוע	
0.00 ₪	תשלום עבור גודל חיבור בKVA (0x0)	
168.25 ₪	סה"כ לתשלום	לא כולל מע"מ

התפלגות חיוב בש"ח לפי תעו"ז

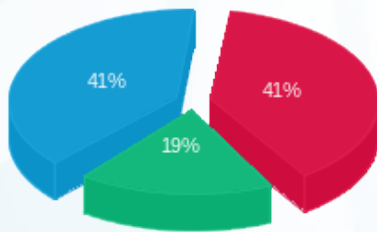

פסגה (₪ 59.62)
 גבע (₪ 27.76)
 שפל (₪ 59.84)

הסטוריית צריכה בקוט"ש

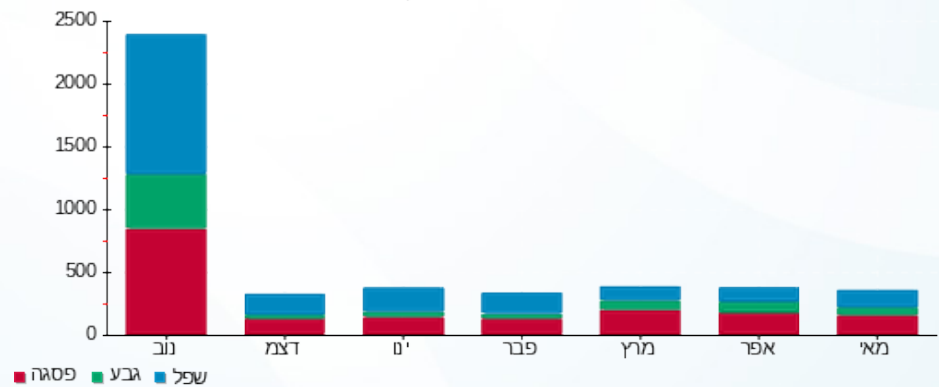

13/06/21 תאריך הפקה:
 31/05/21 תאריך קריאה נוכחית:
 01/05/21 תאריך קריאה קודמת:

שם דייר: ד - ערמוני (רוטמן) רותם ונדב
 שם אתר: עין המפרץ

לקוח/ה נכבד/ה, אנו מתכבדים להגיש את חישוב צריכת החשמל לתקופה 01/05/21 - 31/05/21:

ד - ערמוני (רוטמן) רותם ונדב - 2 - 70058984 (0x0)

סוג תעריף	סוג צריכה	קריאה קודמת	קריאה נוכחית	סה"כ צריכה בקוט"ש	מחיר לקוט"ש בא"ג	סה"כ לתשלום
פרטי חשבון עבור תאריכים:		01/05/21	31/05/21			
767		40,326.36	40,668.81	342.46	43.30	148.28 ₪

סה"כ לדייר:

שיא ביקוש	סה"כ
	342.46
	148.28 ₪

21.03 ₪	תשלום קבוע	
0.00 ₪	תשלום עבור גודל חיבור ב KVA (0x0)	
169.31 ₪	סה"כ לתשלום	לא כולל מע"מ

התפלגות חיוב בש"ח לפי תעו"ז

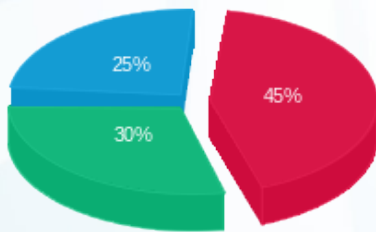

פסגה (₪ 67.15)
 גבע (₪ 44.07)
 שפל (₪ 37.07)

הסטוריית צריכה בקוט"ש

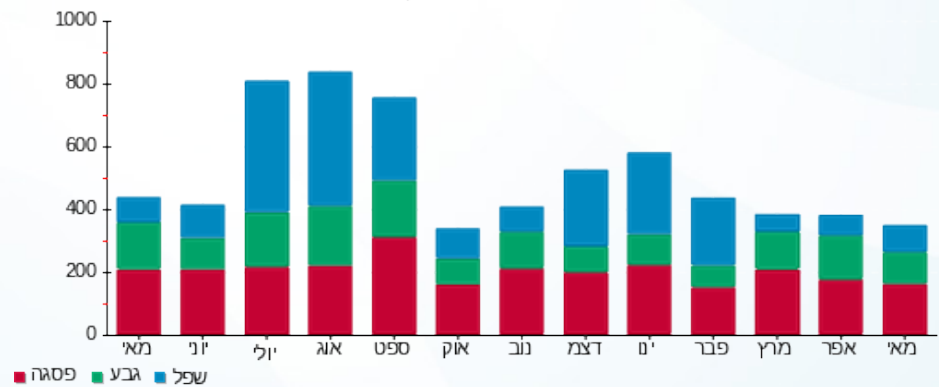

13/06/21 תאריך הפקה:
 31/05/21 תאריך קריאה נוכחית:
 01/05/21 תאריך קריאה קודמת:

שם דייר: ד - פוטרמן גליה ומיכאל
 שם אתר: עין המפרץ

לקוח/ה נכבד/ה, אנו מתכבדים להגיש את חישוב צריכת החשמל לתקופה 01/05/21 - 31/05/21:

ד - פוטרמן גליה ומיכאל - 1 - 70057095(0x0)

סוג תעריף	סוג צריכה	קריאה קודמת	קריאה נוכחית	סה"כ צריכה בקוט"ש	מחיר לקוט"ש בא"ג	סה"כ לתשלום
פרטי חשבון עבור תאריכים:		01/05/21	31/05/21			
767		57,654.10	57,810.08	155.98	43.30	67.54 ₪

סה"כ לדייר:

שיא ביקוש	סה"כ
2.87	155.98
	67.54 ₪

תשלום קבוע	תשלום עבור גודל חיבור בKVA (0x0)	סה"כ לתשלום	לא כולל מע"מ
21.03 ₪	0.00 ₪	88.57 ₪	

התפלגות חיוב בש"ח לפי תעו"ז

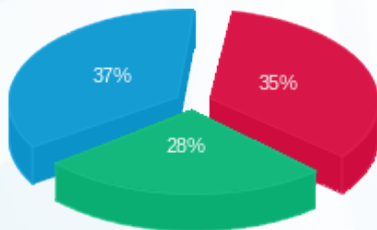

פסגה (23.85 ₪)
 גבע (18.74 ₪)
 שפל (24.95 ₪)

הסטוריית צריכה בקוט"ש

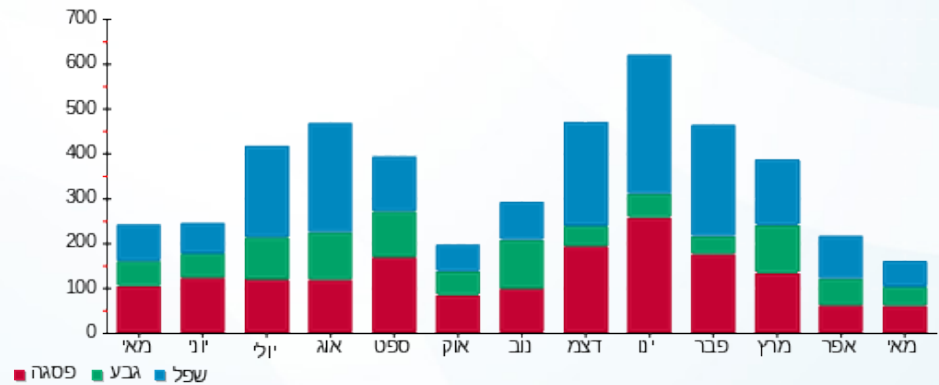

13/06/21 תאריך הפקדה:
 31/05/21 תאריך קריאה נוכחית:
 01/05/21 תאריך קריאה קודמת:

שם דייר: ד - פורטר יואב
 שם אתר: עין המפרץ

לקוח/ה נכבד/ה, אנו מתכבדים להגיש את חישוב צריכת החשמל לתקופה 01/05/21 - 31/05/21:

ד - פורטר יואב - 1 - 70039088 (0x0)

סוג תעריף	סוג צריכה	קריאה קודמת	קריאה נוכחית	סה"כ צריכה בקוט"ש	מחיר לקוט"ש בא"ג	סה"כ לתשלום
פרטי חשבון עבור תאריכים:		01/05/21	31/05/21			
767		50,814.04	50,991.64	177.60	43.30	76.90 ₪

סה"כ לדייר:

סה"כ	שיא ביקוש
177.60	4.16
76.90 ₪	

21.03 ₪	תשלום קבוע	
0.00 ₪	תשלום עבור גודל חיבור בKVA (0x0)	
97.93 ₪	סה"כ לתשלום	לא כולל מע"מ

התפלגות חיוב בש"ח לפי תעו"ז

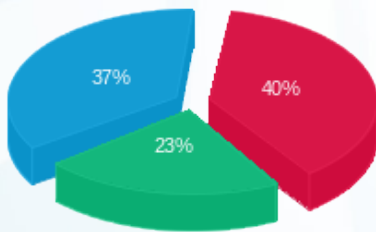

פסגה (₪ 30.58) ■
 גבע (₪ 17.77) ■
 שפל (₪ 28.55) ■

הסטוריית צריכה בקוט"ש

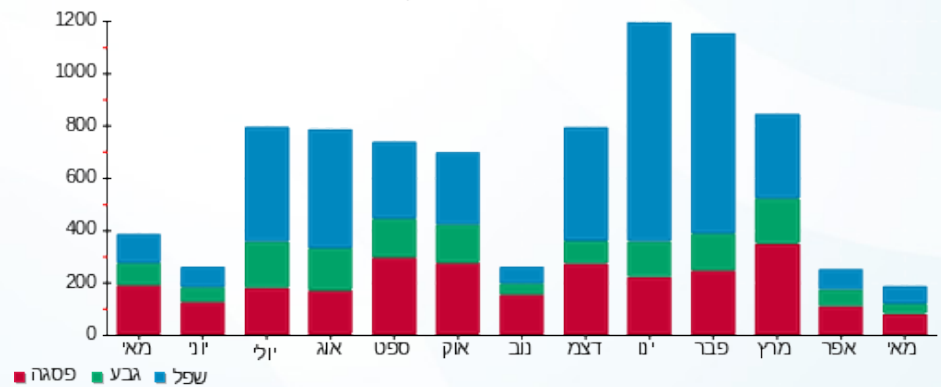

13/06/21 תאריך הפקה:
 31/05/21 תאריך קריאה נוכחית:
 01/05/21 תאריך קריאה קודמת:

שם דייר: ד - פורטר תמיר
 שם אתר: עין המפרץ

לקוח/ה נכבד/ה, אנו מתכבדים להגיש את חישוב צריכת החשמל לתקופה 01/05/21 - 31/05/21:

ד - פורטר תמיר - 1 - 70057052(0x0)

סוג תעריף	סוג צריכה	קריאה קודמת	קריאה נוכחית	סה"כ צריכה בקוט"ש	מחיר לקוט"ש בא"ג	סה"כ לתשלום
פרטי חשבון עבור תאריכים:		01/05/21	31/05/21			
767		78,064.72	78,478.27	413.56	43.30	179.07 ₪

סה"כ לדייר:

סה"כ	שיא ביקוש
413.56	4.34
179.07 ₪	

תשלום קבוע	תשלום עבור גודל חיבור ב-KVA (0x0)	סה"כ לתשלום	לא כולל מע"מ
21.03 ₪	0.00 ₪	200.10 ₪	

התפלגות חיוב בש"ח לפי תעו"ז

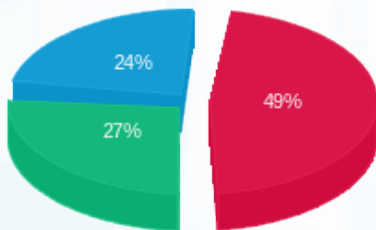

פסגה (88.61 ₪)
 גבע (47.82 ₪)
 שפל (42.65 ₪)

הסטוריית צריכה בקוט"ש

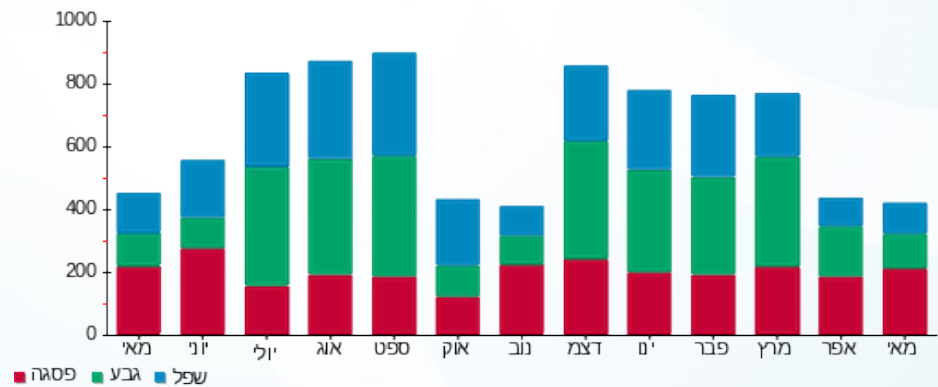

13/06/21 תאריך הפקה:
 31/05/21 תאריך קריאה נוכחי:
 01/05/21 תאריך קריאה קודמת:

שם דייר: ד - פיוקס שלומית
 שם אתר: עין המפרץ

לקוח/ה נכבד/ה, אנו מתכבדים להגיש את חישוב צריכת החשמל לתקופה 01/05/21 - 31/05/21:

ד - פיוקס שלומית - 1 - 70035473(0x0)

סוג תעריף	סוג צריכה	קריאה קודמת	קריאה נוכחית	סה"כ צריכה בקוט"ש	מחיר לקוט"ש בא"ג	סה"כ לתשלום
פרטי חשבון עבור תאריכים:		01/05/21	31/05/21			
767		26,920.27	27,235.58	315.31	43.30	136.53 ₪

סה"כ לדייר:

שיא ביקוש	סה"כ
5.64	315.31
	136.53 ₪

21.03 ₪	תשלום קבוע	
0.00 ₪	תשלום עבור גודל חיבור בKVA (0x0)	
157.56 ₪	סה"כ לתשלום	לא כולל מע"מ

התפלגות חיוב בש"ח לפי תעו"ז

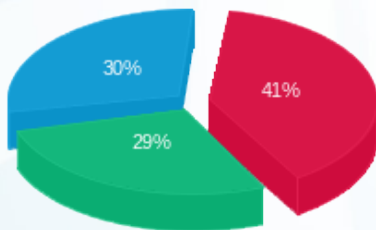

פסגה (₪ 56.45)
 גבע (₪ 39.39)
 שפל (₪ 40.69)

הסטוריית צריכה בקוט"ש

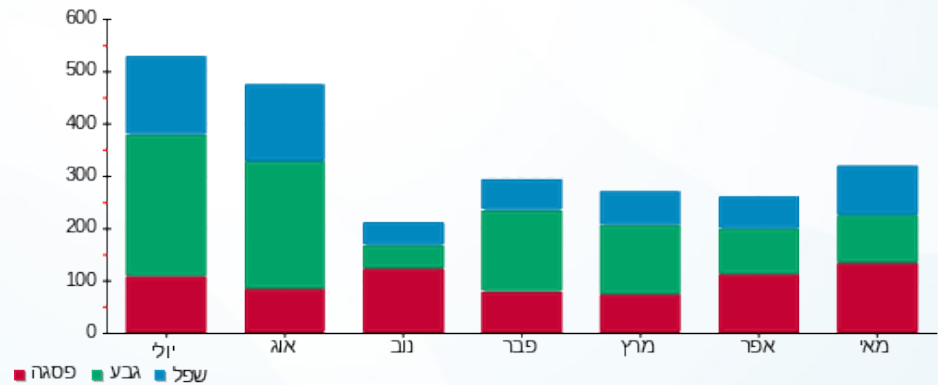

13/06/21 תאריך הפקה:
 31/05/21 תאריך קריאה נוכחית:
 01/05/21 תאריך קריאה קודמת:

שם דייר: ד - פיינשטין סטנפורד
 שם אתר: עין המפרץ

לקוח/ה נכבד/ה, אנו מתכבדים להגיש את חישוב צריכת החשמל לתקופה 01/05/21 - 31/05/21:

ד - פיינשטין סטנפורד - 2 - (0x0)70048531

סוג תעריף	סוג צריכה	קריאה קודמת	קריאה נוכחית	סה"כ צריכה בקוט"ש	מחיר לקוט"ש בא"ג	סה"כ לתשלום
פרטי חשבון עבור תאריכים:		01/05/21	31/05/21			
767		39,008.12	39,261.28	253.16	43.30	109.62 ₪

סה"כ לדייר:

שיא ביקוש	סה"כ
	253.16
	109.62 ₪

21.03 ₪	תשלום קבוע	
0.00 ₪	תשלום עבור גודל חיבור בKVA (0x0)	
130.65 ₪	סה"כ לתשלום	לא כולל מע"מ

התפלגות חיוב בש"ח לפי תעו"ז

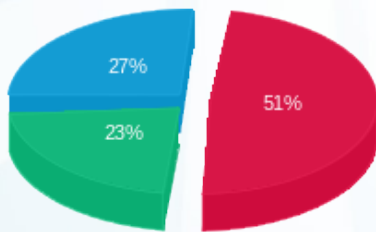

פסגה (₪ 55.78)
 גבע (₪ 24.78)
 שפל (₪ 29.07)

הסטוריית צריכה בקוט"ש

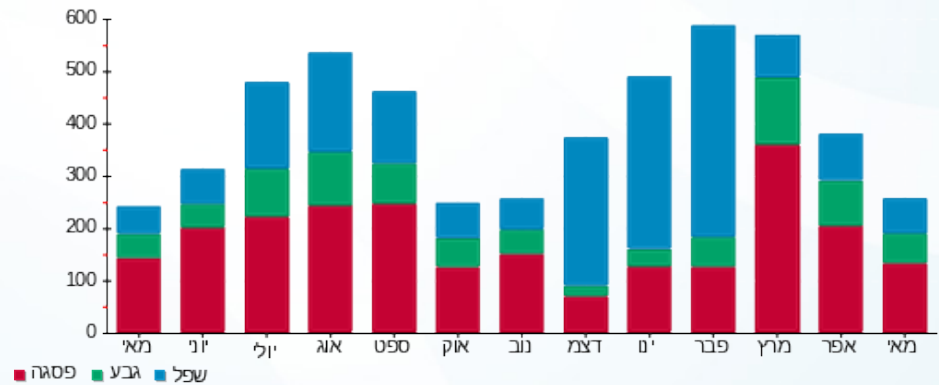

13/06/21 תאריך הפקה:
 31/05/21 תאריך קריאה נוכחית:
 01/05/21 תאריך קריאה קודמת:

שם דייר: ד - פינשטיין אלנה
 שם אתר: עין המפרץ

לקוח/ה נכבד/ה, אנו מתכבדים להגיש את חישוב צריכת החשמל לתקופה 01/05/21 - 31/05/21:

פינשטיין אלנה - 2 - 15091576(0x0)

סוג תעריף	סוג צריכה	קריאה קודמת	קריאה נוכחית	סה"כ צריכה בקוט"ש	מחיר לקוט"ש בא"ג	סה"כ לתשלום
פרטי חשבון עבור תאריכים:		01/05/21	31/05/21			
767		2,227.60	2,452.85	225.25	43.30	97.53 ₪

סה"כ לדייר:

שיא ביקוש	סה"כ
	225.25
	97.53 ₪

תשלום קבוע	תשלום עבור גודל חיבור בKVA (0x0)	סה"כ לתשלום	לא כולל מע"מ
21.03 ₪	0.00 ₪	118.56 ₪	

התפלגות חיוב בש"ח לפי תעו"ז

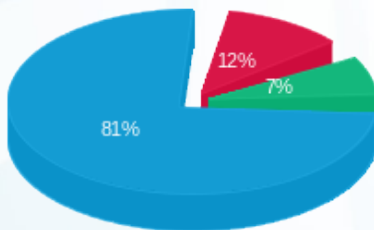

פסגה (11.32 ₪)
 גבע (7.21 ₪)
 שפל (79.00 ₪)

הסטוריית צריכה בקוט"ש

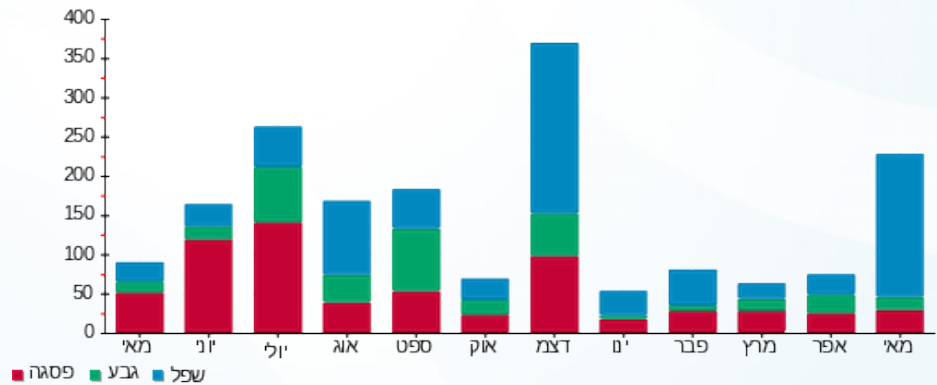

13/06/21 תאריך הפקה:
 31/05/21 תאריך קריאה נוכחית:
 01/05/21 תאריך קריאה קודמת:

שם דייר: ד - פינשטיין אלנה
 שם אתר: עין המפרץ

לקוח/ה נכבד/ה, אנו מתכבדים להגיש את חישוב צריכת החשמל לתקופה 01/05/21 - 31/05/21:

פינשטיין אלנה - 3 - 15091576(0x0)

סוג תעריף	סוג צריכה	קריאה קודמת	קריאה נוכחית	סה"כ צריכה בקוט"ש	מחיר לקוט"ש בא"ג	סה"כ לתשלום
פרטי חשבון עבור תאריכים:		01/05/21	31/05/21			
767		5,692.40	5,858.50	166.10	43.30	71.92 ₪

סה"כ לדייר:

שיא ביקוש	סה"כ
	166.10
	71.92 ₪

21.03 ₪	תשלום קבוע	
0.00 ₪	תשלום עבור גודל חיבור בKVA (0x0)	
92.95 ₪	סה"כ לתשלום	לא כולל מע"מ

התפלגות חיוב בש"ח לפי תעו"ז

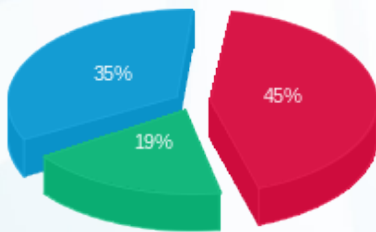

פסגה (₪ 32.67)
 גבע (₪ 13.86)
 שפל (₪ 25.40)

הסטוריית צריכה בקוט"ש

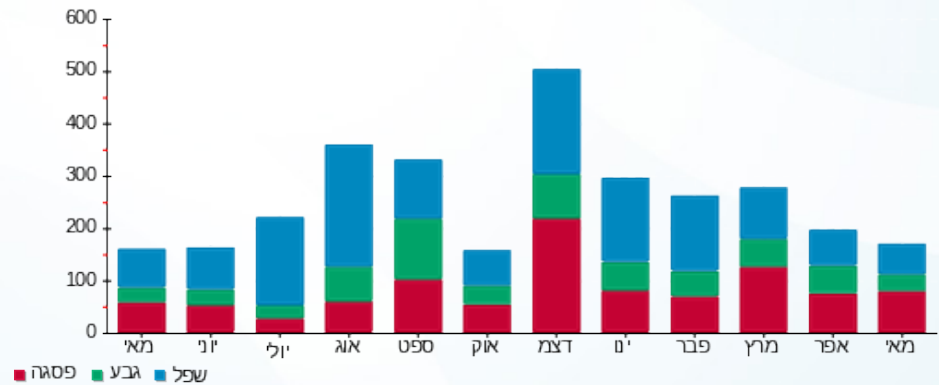

13/06/21 תאריך הפקה:
 31/05/21 תאריך קריאה נוכחית:
 01/05/21 תאריך קריאה קודמת:

שם דייר: ד - פלג (פפר) אור ותומר
 שם אתר: עין המפרץ

לקוח/ה נכבד/ה, אנו מתכבדים להגיש את חישוב צריכת החשמל לתקופה 01/05/21 - 31/05/21:

ד - פלג (פפר) אור ותומר - 1 - 70062152 (0x0)

סוג תעריף	סוג צריכה	קריאה קודמת	קריאה נוכחית	סה"כ צריכה בקוט"ש	מחיר לקוט"ש בא"ג	סה"כ לתשלום
פרטי חשבון עבור תאריכים:		01/05/21	31/05/21			
767		77,340.26	77,968.42	628.16	43.30	271.99 ₪

סה"כ לדייר:

שיא ביקוש	סה"כ
6.02	628.16
	271.99 ₪

תשלום קבוע	תשלום עבור גודל חיבור ב KVA (0x0)	סה"כ לתשלום	לא כולל מע"מ
21.03 ₪	0.00 ₪	293.02 ₪	

התפלגות חיוב בש"ח לפי תעו"ז

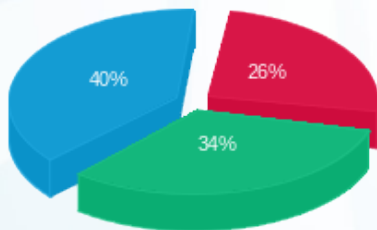

פסגה (70.82 ₪)
 גבע (92.59 ₪)
 שפל (108.59 ₪)

הסטוריית צריכה בקוט"ש

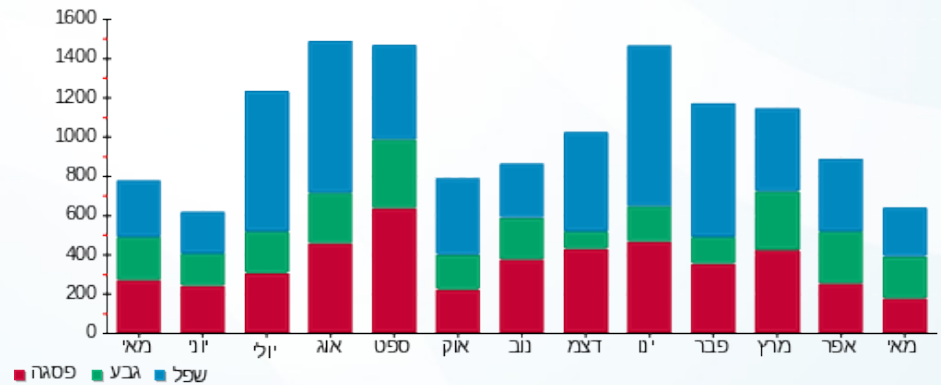



13/06/21 תאריך הפקדה:
 31/05/21 תאריך קריאה נוכחית:
 01/05/21 תאריך קריאה קודמת:

שם דייר: ד - פלג נורית
 שם אתר: עין המפרץ

לקוח/ה נכבד/ה, אנו מתכבדים להגיש את חישוב צריכת החשמל לתקופה 01/05/21 - 31/05/21:

ד - פלג נורית - 1 - 17312860(3x40)

סוג תעריף	סוג צריכה	קריאה קודמת	קריאה נוכחית	סה"כ צריכה בקוט"ש	מחיר לקוט"ש בא"ג	סה"כ לתשלום
פרטי חשבון עבור תאריכים:		01/05/21	31/05/21			
767		10,458.30	10,717.20	258.90	43.30	112.10 ₪

סה"כ לדייר:

שיא ביקוש	סה"כ
5.96	258.90
	112.10 ₪

21.03 ₪	תשלום קבוע	
7.55 ₪	תשלום עבור גודל חיבור בKVA (3x40)	
140.68 ₪	סה"כ לתשלום	לא כולל מע"מ

התפלגות חיוב בש"ח לפי תעו"ז

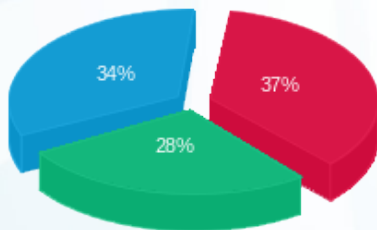

פסגה (41.65 ₪)
 גבע (31.87 ₪)
 שפל (38.58 ₪)

הסטוריית צריכה בקוט"ש

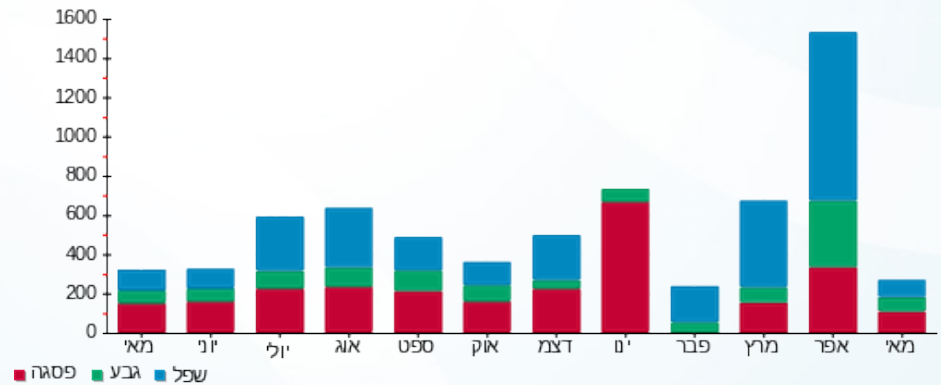

13/06/21 תאריך הפקה:
 31/05/21 תאריך קריאה נוכחית:
 01/05/21 תאריך קריאה קודמת:

שם דייר: ד - פלג צפיר
 שם אתר: עין המפרץ

לקוח/ה נכבד/ה, אנו מתכבדים להגיש את חישוב צריכת החשמל לתקופה 01/05/21 - 31/05/21:

פלג צפיר - 4 - 19051991(0x0)

סוג תעריף	סוג צריכה	קריאה קודמת	קריאה נוכחית	סה"כ צריכה בקוט"ש	מחיר לקוט"ש בא"ג	סה"כ לתשלום
פרטי חשבון עבור תאריכים:		01/05/21	31/05/21			
767		16,990.00	17,806.25	816.25	43.30	353.44 ₪

סה"כ לדייר:

שיא ביקוש	סה"כ
	816.25
	353.44 ₪

21.03 ₪	תשלום קבוע	
0.00 ₪	תשלום עבור גודל חיבור בKVA (0x0)	
374.47 ₪	סה"כ לתשלום	לא כולל מע"מ

התפלגות חיוב בש"ח לפי תעו"ז

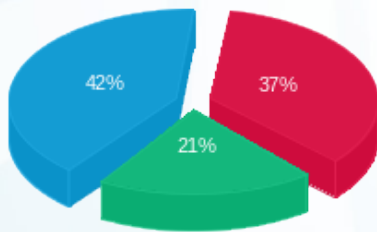

פסגה (129.25 ₪) ■
 גבע (74.06 ₪) ■
 שפל (150.12 ₪) ■

הסטוריית צריכה בקוט"ש

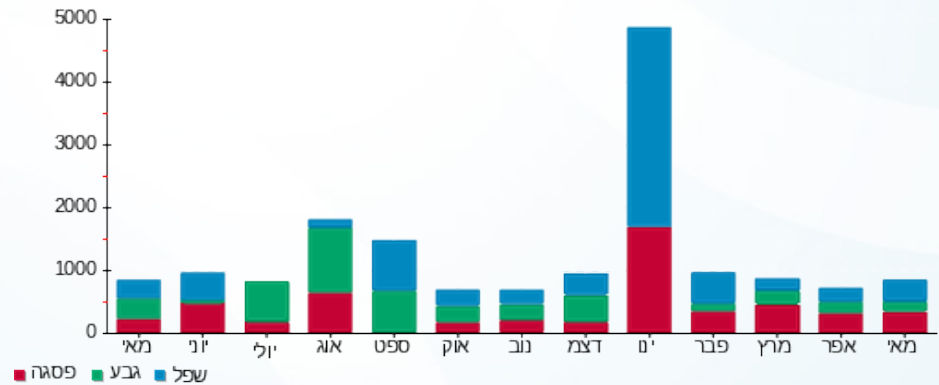

13/06/21 תאריך הפקה:
 31/05/21 תאריך קריאה נוכחית:
 01/05/21 תאריך קריאה קודמת:

שם דייר: ד - פלד אסתי ומיכה
 שם אתר: עין המפרץ

לקוח/ה נכבד/ה, אנו מתכבדים להגיש את חישוב צריכת החשמל לתקופה 01/05/21 - 31/05/21:

ד - פלד אסתי ומיכה - 1 - 70009840(0x0)

סוג תעריף	סוג צריכה	קריאה קודמת	קריאה נוכחית	סה"כ צריכה בקוט"ש	מחיר לקוט"ש בא"ג	סה"כ לתשלום
פרטי חשבון עבור תאריכים:		01/05/21	31/05/21			
767		105,413.66	106,086.66	673.00	43.30	291.41 ₪

סה"כ לדייר:

שיא ביקוש	סה"כ
6.12	673.00
	291.41 ₪

21.03 ₪	תשלום קבוע	
0.00 ₪	תשלום עבור גודל חיבור בKVA (0x0)	
312.44 ₪	סה"כ לתשלום	לא כולל מע"מ

התפלגות חיוב בש"ח לפי תעו"ז

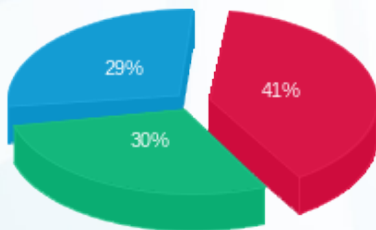

פסגה (119.97 ₪)
 גבע (87.81 ₪)
 שפל (83.62 ₪)

הסטוריית צריכה בקוט"ש

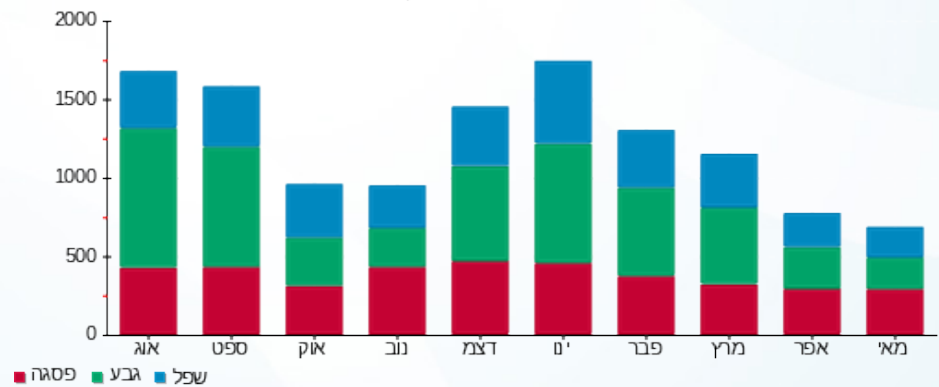

13/06/21 תאריך הפקה:
 31/05/21 תאריך קריאה נוכחית:
 01/05/21 תאריך קריאה קודמת:

שם דייר: ד - פלד רום
 שם אתר: עין המפרץ

לקוח/ה נכבד/ה, אנו מתכבדים להגיש את חישוב צריכת החשמל לתקופה 01/05/21 - 31/05/21:

פלד רום - 2 - 19093336(0x0)

סוג תעריף	סוג צריכה	קריאה קודמת	קריאה נוכחית	סה"כ צריכה בקוט"ש	מחיר לקוט"ש בא"ג	סה"כ לתשלום
פרטי חשבון עבור תאריכים:		01/05/21	31/05/21			
767		5,476.70	5,593.45	116.75	43.30	50.55 ₪

סה"כ לדייר:

שיא ביקוש	סה"כ
	116.75
	50.55 ₪

21.03 ₪	תשלום קבוע	
0.00 ₪	תשלום עבור גודל חיבור בKVA (0x0)	
71.58 ₪	סה"כ לתשלום	לא כולל מע"מ

התפלגות חיוב בש"ח לפי תעו"ז

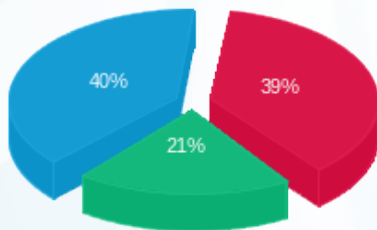

פסגה (19.59 ₪)
 גבע (10.54 ₪)
 שפל (20.42 ₪)

הסטוריית צריכה בקוט"ש

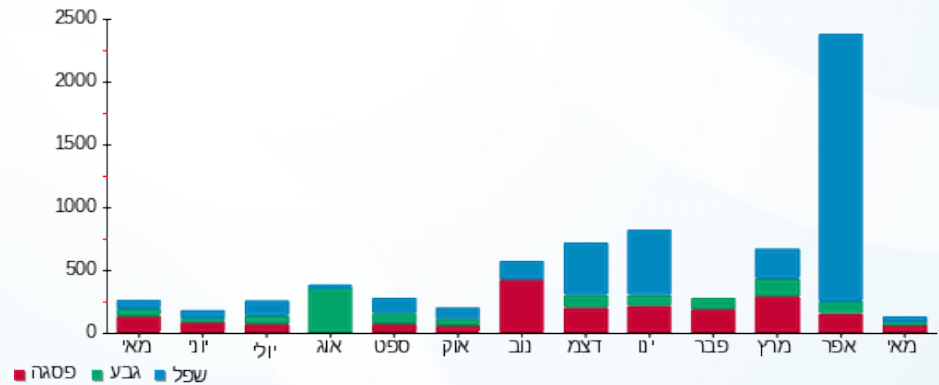

13/06/21 תאריך הפקה:
 31/05/21 תאריך קריאה נוכחי:
 01/05/21 תאריך קריאה קודמת:

שם דייר: ד - פלד שחר
 שם אתר: עין המפרץ

לקוח/ה נכבד/ה, אנו מתכבדים להגיש את חישוב צריכת החשמל לתקופה 01/05/21 - 31/05/21:

ד - פלד שחר - 3 - 70058944(0x0)

סוג תעריף	סוג צריכה	קריאה קודמת	קריאה נוכחית	סה"כ צריכה בקוט"ש	מחיר לקוט"ש בא"ג	סה"כ לתשלום
פרטי חשבון עבור תאריכים:		01/05/21	31/05/21			
767		42,476.88	42,726.92	250.04	43.30	108.27 ₪

סה"כ לדייר:

שיא ביקוש	סה"כ
	250.04
	108.27 ₪

21.03 ₪	תשלום קבוע	
0.00 ₪	תשלום עבור גודל חיבור בKVA (0x0)	
129.30 ₪	סה"כ לתשלום	לא כולל מע"מ

התפלגות חיוב בש"ח לפי תעו"ז

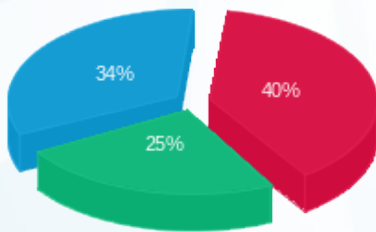

פסגה (₪ 43.85)
 גבע (₪ 27.46)
 שפל (₪ 36.96)

הסטוריית צריכה בקוט"ש

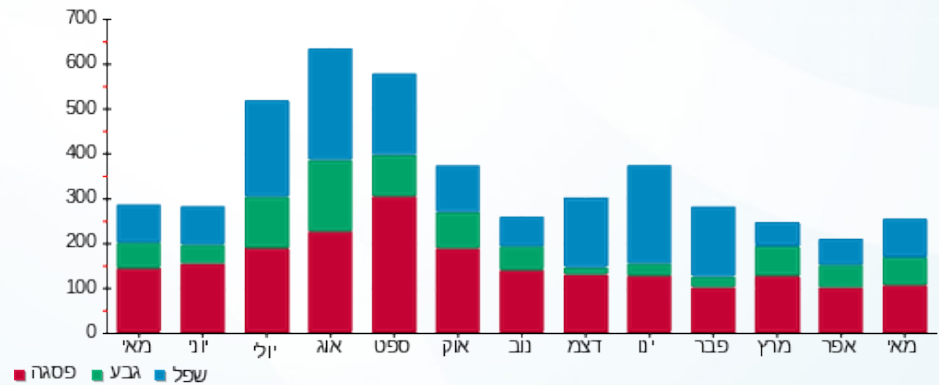

13/06/21 תאריך הפקה:
 31/05/21 תאריך קריאה נוכחית:
 01/05/21 תאריך קריאה קודמת:

שם דייר: ד - פלד תור וקרן
 שם אתר: עין המפרץ

לקוח/ה נכבד/ה, אנו מתכבדים להגיש את חישוב צריכת החשמל לתקופה 01/05/21 - 31/05/21:

ד - פלד תור וקרן - 1 - 70058984(0x0)

סוג תעריף	סוג צריכה	קריאה קודמת	קריאה נוכחית	סה"כ צריכה בקוט"ש	מחיר לקוט"ש בא"ג	סה"כ לתשלום
פרטי חשבון עבור תאריכים:		01/05/21	31/05/21			
767		94,032.81	94,584.88	552.07	43.30	239.05 ₪

סה"כ לדייר:

שיא ביקוש	סה"כ
	552.07
	239.05 ₪

21.03 ₪	תשלום קבוע	
0.00 ₪	תשלום עבור גודל חיבור בKVA (0x0)	
260.08 ₪	סה"כ לתשלום	לא כולל מע"מ

התפלגות חיוב בש"ח לפי תעו"ז

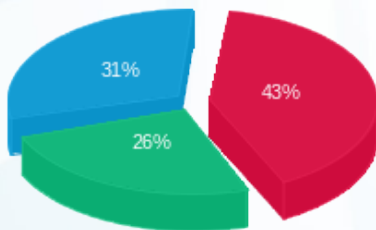

פסגה (102.37 ₪)
 גבע (62.40 ₪)
 שפל (74.28 ₪)

הסטוריית צריכה בקוט"ש

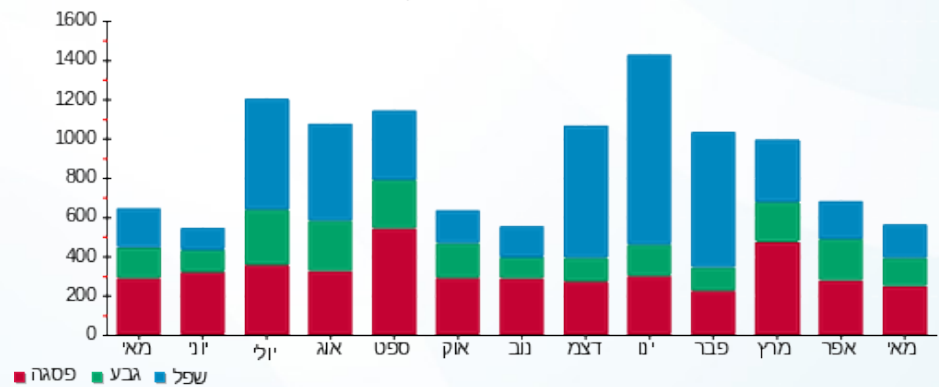

13/06/21 תאריך הפקה:
 31/05/21 תאריך קריאה נוכחית:
 01/05/21 תאריך קריאה קודמת:

שם דייר: ד - פלור אילת
 שם אתר: עין המפרץ

לקוח/ה נכבד/ה, אנו מתכבדים להגיש את חישוב צריכת החשמל לתקופה 01/05/21 - 31/05/21:

ד - פלור אילת - 1 - 18110011(0x0)

סוג תעריף	סוג צריכה	קריאה קודמת	קריאה נוכחית	סה"כ צריכה בקוט"ש	מחיר לקוט"ש בא"ג	סה"כ לתשלום
פרטי חשבון עבור תאריכים:		01/05/21	31/05/21			
767		5,307.20	6,069.10	761.90	43.30	329.90 ₪

סה"כ לדייר:

שיא ביקוש	סה"כ
8.82	761.90
	329.90 ₪

תשלום קבוע	תשלום עבור גודל חיבור בKVA (0x0)	סה"כ לתשלום	לא כולל מע"מ
21.03 ₪	0.00 ₪	350.93 ₪	

התפלגות חיוב בש"ח לפי תעו"ז

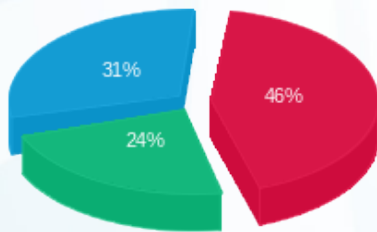

פסגה (150.42 ₪) 46%
 גבע (77.85 ₪) 24%
 שפל (101.63 ₪) 31%

הסטוריית צריכה בקוט"ש

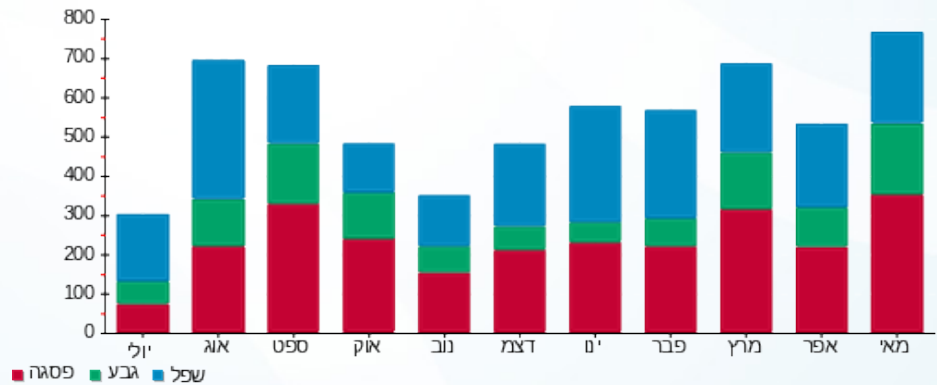



13/06/21

תאריך הפקדה:

שם דייר: ד - פלור עדה ויהודה

31/05/21

תאריך קריאה נוכחית:

שם אתר: עין המפרץ

01/05/21

תאריך קריאה קודמת:

לקוח/ה נכבד/ה, אנו מתכבדים להגיש את חישוב צריכת החשמל לתקופה 01/05/21 - 31/05/21:

ד - פלור עדה ויהודה - 1 - 81026450(0x0)

סוג תעריף	סוג צריכה	קריאה קודמת	קריאה נוכחית	סה"כ צריכה בקוט"ש	מחיר לקוט"ש בא"ג	סה"כ לתשלום
פרטי חשבון עבור תאריכים:		01/05/21	31/05/21			
767		44,746.38	45,189.60	443.23	43.30	191.92 ₪

סה"כ לדייר:

שיא ביקוש	סה"כ
5.08	443.23
	191.92 ₪

21.03 ₪	תשלום קבוע	
0.00 ₪	תשלום עבור גודל חיבור בKVA (0x0)	
212.95 ₪	סה"כ לתשלום	לא כולל מע"מ

התפלגות חיוב בש"ח לפי תעו"ז

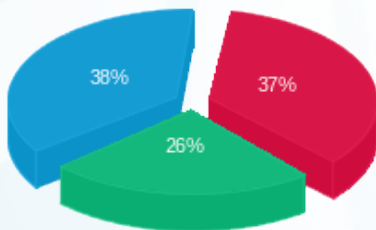

פסגה (70.16 ₪) ■
 גבע (49.18 ₪) ■
 שפל (72.58 ₪) ■

הסטוריית צריכה בקוט"ש

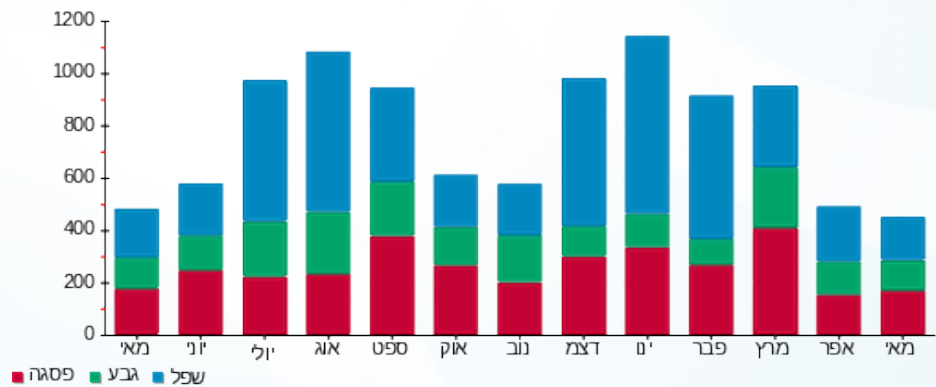

13/06/21 תאריך הפקדה:
 31/05/21 תאריך קריאה נוכחית:
 01/05/21 תאריך קריאה קודמת:

שם דייר: ד - פפר יונה ואיסי
 שם אתר: עין המפרץ

לקוח/ה נכבד/ה, אנו מתכבדים להגיש את חישוב צריכת החשמל לתקופה 01/05/21 - 31/05/21:

ד - פפר יונה ואיסי - 1 - 81025340(0x0)

סוג תעריף	סוג צריכה	קריאה קודמת	קריאה נוכחית	סה"כ צריכה בקוט"ש	מחיר לקוט"ש בא"ג	סה"כ לתשלום
פרטי חשבון עבור תאריכים:		01/05/21	31/05/21			
767		54,456.75	54,977.91	521.16	43.30	225.66 ₪

סה"כ לדייר:

סה"כ	שיא ביקוש
521.16	6.72
225.66 ₪	

תשלום קבוע	תשלום עבור גודל חיבור בKVA (0x0)	סה"כ לתשלום	לא כולל מע"מ
21.03 ₪	0.00 ₪	246.69 ₪	

התפלגות חיוב בש"ח לפי תעו"ז

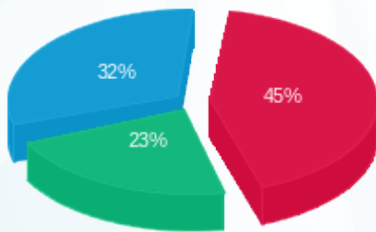

פסגה (101.89 ₪)
 גבע (51.02 ₪)
 שפל (72.76 ₪)

הסטוריית צריכה בקוט"ש

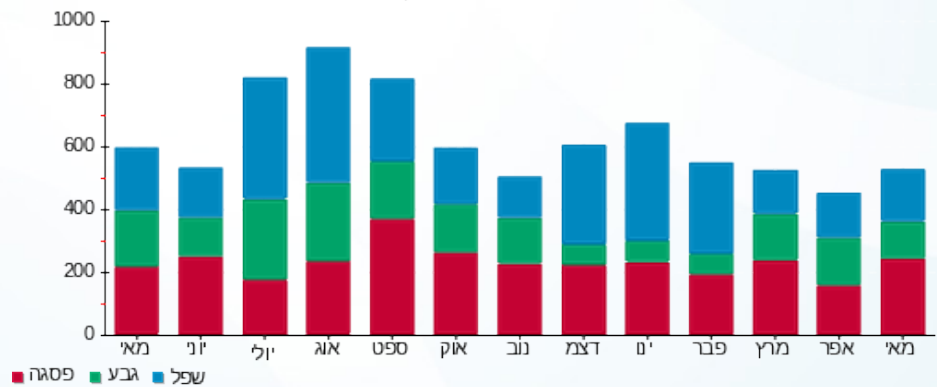



13/06/21

תאריך הפקדה:

שם דייר: ד - פרדו מתי ואיתי

31/05/21

תאריך קריאה נוכחית:

שם אתר: עין המפרץ

01/05/21

תאריך קריאה קודמת:

לקוח/ה נכבד/ה, אנו מתכבדים להגיש את חישוב צריכת החשמל לתקופה 01/05/21 - 31/05/21:

ד - פרדו מתי ואיתי - 1 - 81025801(0x0)

סוג תעריף	סוג צריכה	קריאה קודמת	קריאה נוכחית	סה"כ צריכה בקוט"ש	מחיר לקוט"ש בא"ג	סה"כ לתשלום
פרטי חשבון עבור תאריכים:		01/05/21	31/05/21			
767		77,911.21	78,401.11	489.89	43.30	212.12 ₪

סה"כ לדייר:

סה"כ	שיא ביקוש
489.89	6.23
212.12 ₪	

21.03 ₪	תשלום קבוע	
0.00 ₪	תשלום עבור גודל חיבור בKVA (0x0)	
233.15 ₪	סה"כ לתשלום	לא כולל מע"מ

התפלגות חיוב בש"ח לפי תעו"ז

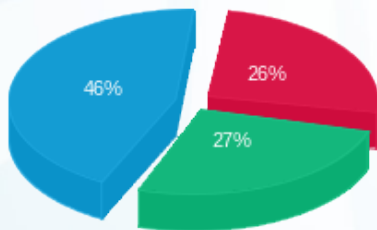

פסגה (55.90 ₪)
גבע (57.83 ₪)
שפל (98.39 ₪)

הסטוריית צריכה בקוט"ש

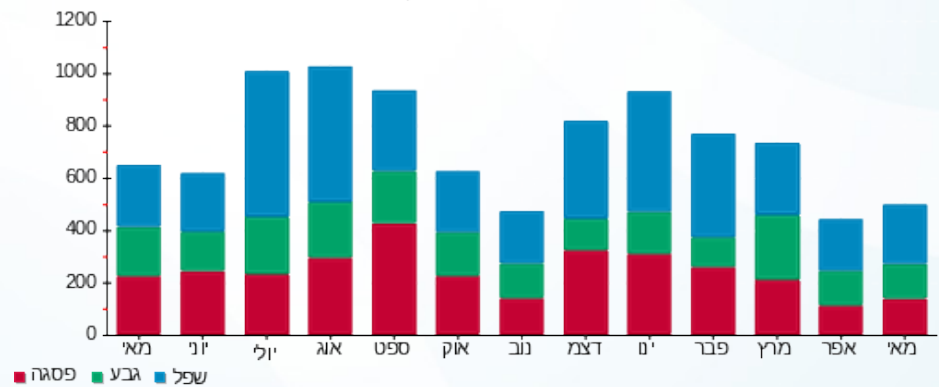

13/06/21 תאריך הפקה:
 31/05/21 תאריך קריאה נוכחית:
 01/05/21 תאריך קריאה קודמת:

שם דייר: ד - פרדו שלומית ויוסף
 שם אתר: עין המפרץ

לקוח/ה נכבד/ה, אנו מתכבדים להגיש את חישוב צריכת החשמל לתקופה 01/05/21 - 31/05/21:

ד - פרדו שלומית ויוסף - 1 - 17313498(0x0)

סוג תעריף	סוג צריכה	קריאה קודמת	קריאה נוכחית	סה"כ צריכה בקוט"ש	מחיר לקוט"ש בא"ג	סה"כ לתשלום
		01/05/21	31/05/21	3,010.20	43.30	96.21 ₪
פרטי חשבון עבור תאריכים:						767

סה"כ לדייר:

שיא ביקוש	סה"כ
5.53	222.20
	96.21 ₪

תשלום קבוע	תשלום עבור גודל חיבור בKVA (0x0)	סה"כ לתשלום	לא כולל מע"מ
21.03 ₪	0.00 ₪	117.24 ₪	

התפלגות חיוב בש"ח לפי תעו"ז

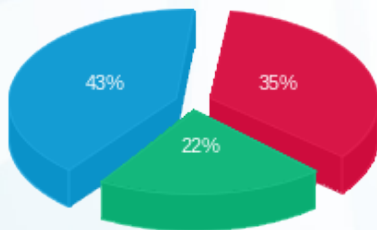

פסגה (34.08 ₪)
 גבע (21.17 ₪)
 שפל (40.96 ₪)

הסטוריית צריכה בקוט"ש

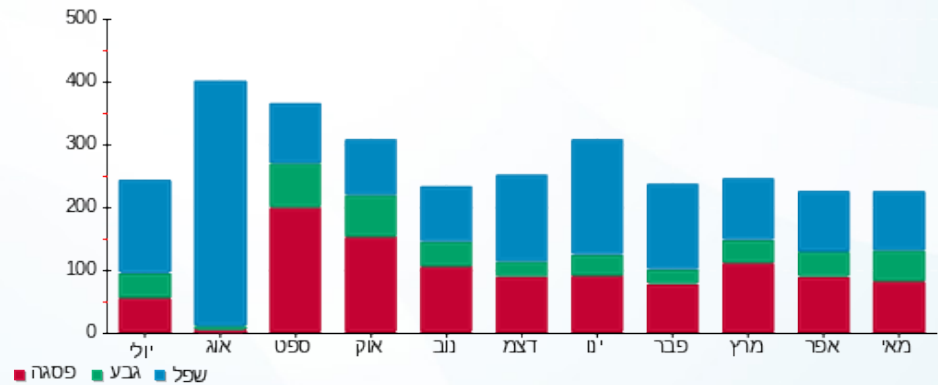

13/06/21 תאריך הפקה:
 31/05/21 תאריך קריאה נוכחית:
 01/05/21 תאריך קריאה קודמת:

שם דייר: ד - פרטליס רון
 שם אתר: עין המפרץ

לקוח/ה נכבד/ה, אנו מתכבדים להגיש את חישוב צריכת החשמל לתקופה 01/05/21 - 31/05/21:

ד - פרטליס רון - 1 - 17313491(0x0)

סוג תעריף	סוג צריכה	קריאה קודמת	קריאה נוכחית	סה"כ צריכה בקוט"ש	מחיר לקוט"ש בא"ג	סה"כ לתשלום
פרטי חשבון עבור תאריכים:		01/05/21	31/05/21			
767		12,543.40	13,253.90	710.50	43.30	307.65 ₪

סה"כ לדייר:

שיא ביקוש	סה"כ
10.54	710.50
	307.65 ₪

תשלום קבוע	תשלום עבור גודל חיבור בKVA (0x0)	סה"כ לתשלום	לא כולל מע"מ
21.03 ₪	0.00 ₪	328.68 ₪	

התפלגות חיוב בש"ח לפי תעו"ז

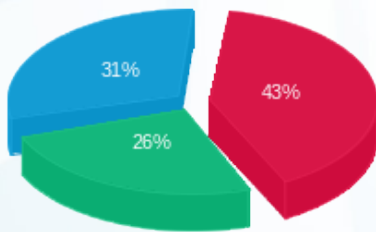

פסגה (131.46 ₪) ■
 גבע (80.97 ₪) ■
 שפל (95.22 ₪) ■

הסטוריית צריכה בקוט"ש

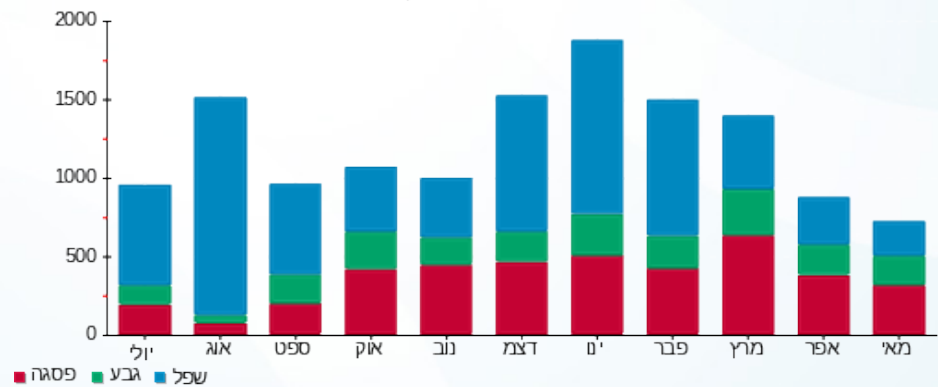

13/06/21 תאריך הפקה:
 31/05/21 תאריך קריאה נוכחית:
 01/05/21 תאריך קריאה קודמת:

שם דייר: ד - פרטליס רזי
 שם אתר: עין המפרץ

לקוח/ה נכבד/ה, אנו מתכבדים להגיש את חישוב צריכת החשמל לתקופה 01/05/21 - 31/05/21:

ד - פרטליס רזי - 1 - 70033688(0x0)

סוג תעריף	סוג צריכה	קריאה קודמת	קריאה נוכחית	סה"כ צריכה בקוט"ש	מחיר לקוט"ש בא"ג	סה"כ לתשלום
פרטי חשבון עבור תאריכים:		01/05/21	31/05/21			
767		150,371.02	151,478.82	1,107.80	43.30	479.68 ₪

סה"כ לדיר:

שיא ביקוש	סה"כ
8.09	1,107.80
	479.68 ₪

21.03 ₪	תשלום קבוע	
0.00 ₪	תשלום עבור גודל חיבור בKVA (0x0)	
500.71 ₪	סה"כ לתשלום	לא כולל מע"מ

התפלגות חיוב בש"ח לפי תעו"ז

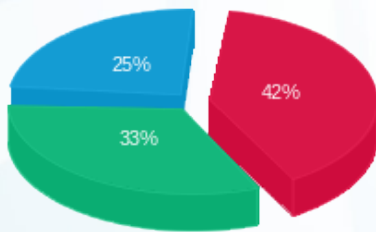

פסגה (200.82 ₪) ■
 גבע (159.68 ₪) ■
 שפל (119.18 ₪) ■

הסטוריית צריכה בקוט"ש

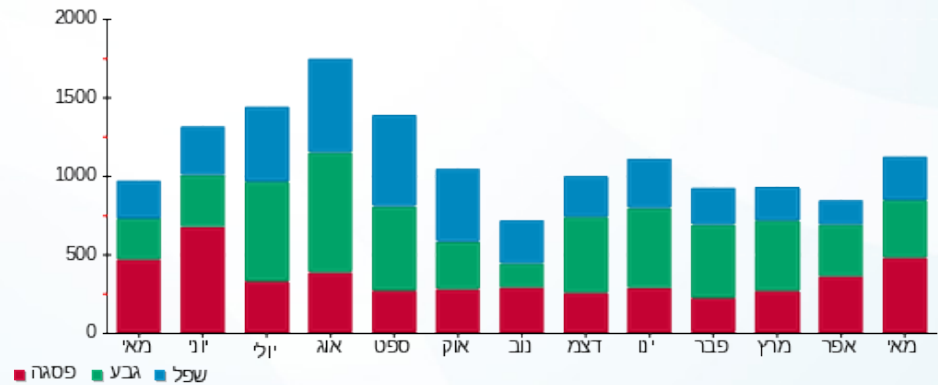



13/06/21

תאריך הפקה:

שם דייר: ד - פרי אורה וחיים

31/05/21

תאריך קריאה נוכחית:

שם אתר: עין המפרץ

01/05/21

תאריך קריאה קודמת:

לקוח/ה נכבד/ה, אנו מתכבדים להגיש את חישוב צריכת החשמל לתקופה 01/05/21 - 31/05/21:

ד - פרי אורה וחיים - 1 - 81025805(0x0)

סוג תעריף	סוג צריכה	קריאה קודמת	קריאה נוכחית	סה"כ צריכה בקוט"ש	מחיר לקוט"ש בא"ג	סה"כ לתשלום
פרטי חשבון עבור תאריכים:		01/05/21	31/05/21			
767		44,381.49	44,844.68	463.19	43.30	200.56 ₪

סה"כ לדייר:

שיא ביקוש	סה"כ
6.41	463.19
	200.56 ₪

21.03 ₪	תשלום קבוע	
0.00 ₪	תשלום עבור גודל חיבור בKVA (0x0)	
221.59 ₪	סה"כ לתשלום	לא כולל מע"מ

התפלגות חיוב בש"ח לפי תעו"ז

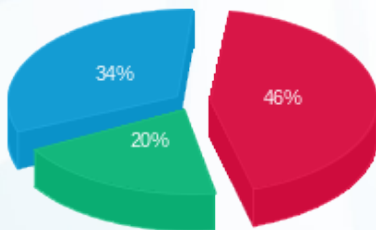

- פסגה (92.33 ₪)
- גבע (40.49 ₪)
- שפל (67.74 ₪)

הסטוריית צריכה בקוט"ש

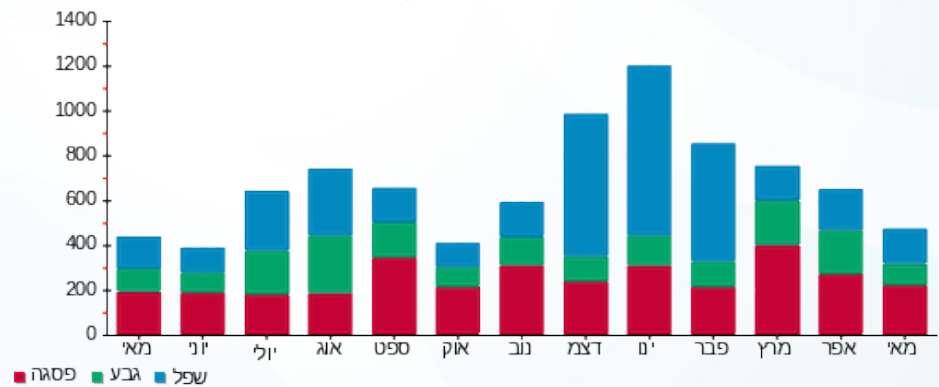



13/06/21

תאריך הפקה:

שם דייר: ד - פרי נטע ואייל

31/05/21

תאריך קריאה נוכחית:

שם אתר: עין המפרץ

01/05/21

תאריך קריאה קודמת:

לקוח/ה נכבד/ה, אנו מתכבדים להגיש את חישוב צריכת החשמל לתקופה 01/05/21 - 31/05/21:

ד - פרי נטע ואייל - 4 - 19093213(0x0)

סוג תעריף	סוג צריכה	קריאה קודמת	קריאה נוכחית	סה"כ צריכה בקוט"ש	מחיר לקוט"ש בא"ג	סה"כ לתשלום
פרטי חשבון עבור תאריכים:		01/05/21	31/05/21			
767		16,005.90	16,751.20	745.30	43.30	322.71 ₪

סה"כ לדייר:

שיא ביקוש	סה"כ
	745.30
	322.71 ₪

21.03 ₪	תשלום קבוע	
0.00 ₪	תשלום עבור גודל חיבור בKVA (0x0)	
343.74 ₪	סה"כ לתשלום	לא כולל מע"מ

התפלגות חיוב בש"ח לפי תעו"ז

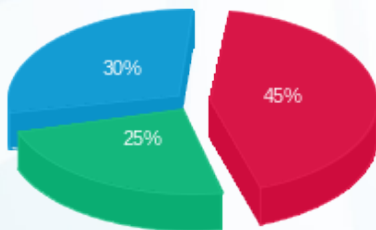

- פסגה (146.61 ₪)
- גבע (79.50 ₪)
- שפל (96.60 ₪)

הסטוריית צריכה בקוט"ש

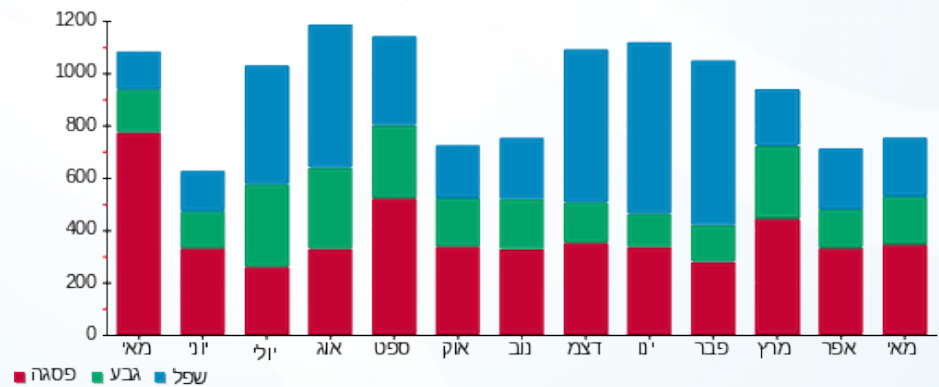

13/06/21 תאריך הפקה:
 31/05/21 תאריך קריאה נוכחית:
 01/05/21 תאריך קריאה קודמת:

שם דייר: ד - פריזר אורג
 שם אתר: עין המפרץ

לקוח/ה נכבד/ה, אנו מתכבדים להגיש את חישוב צריכת החשמל לתקופה 01/05/21 - 31/05/21:

פריזר אורג - 3 - 15091212(0x0)

סוג תעריף	סוג צריכה	קריאה קודמת	קריאה נוכחית	סה"כ צריכה בקוט"ש	מחיר לקוט"ש בא"ג	סה"כ לתשלום
פרטי חשבון עבור תאריכים:		01/05/21	31/05/21			
767		52,038.35	53,050.70	1,012.35	43.30	438.35 ₪

סה"כ לדיר:

שיא ביקוש	סה"כ
	1,012.35
	438.35 ₪

21.03 ₪	תשלום קבוע	
0.00 ₪	תשלום עבור גודל חיבור ב KVA (0x0)	
459.38 ₪	סה"כ לתשלום	לא כולל מע"מ

התפלגות חיוב בש"ח לפי תעו"ז

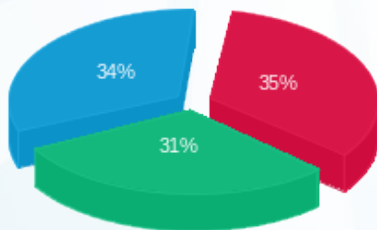

פסגה (153.35 ₪) 35%
 גבע (137.85 ₪) 31%
 שפל (147.16 ₪) 34%

הסטוריית צריכה בקוט"ש

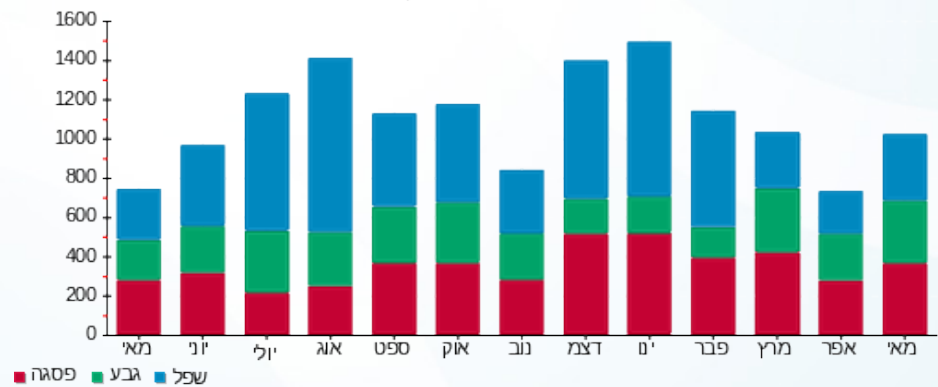



13/06/21

תאריך הפקה:

שם דייר: ד - פרייזר דינה

31/05/21

תאריך קריאה נוכחית:

שם אתר: עין המפרץ

01/05/21

תאריך קריאה קודמת:

לקוח/ה נכבד/ה, אנו מתכבדים להגיש את חישוב צריכת החשמל לתקופה 01/05/21 - 31/05/21:

ד - פרייזר דינה - 1 - 70035522(0x0)

סוג תעריף	סוג צריכה	קריאה קודמת	קריאה נוכחית	סה"כ צריכה בקוט"ש	מחיר לקוט"ש בא"ג	סה"כ לתשלום
פרטי חשבון עבור תאריכים:		01/05/21	31/05/21			
767		159,876.58	160,713.82	837.24	43.30	362.52 ₪

סה"כ לדייר:

שיא ביקוש	סה"כ
6.19	837.24
	362.52 ₪

תשלום קבוע	תשלום עבור גודל חיבור בKVA (0x0)	סה"כ לתשלום	לא כולל מע"מ
21.03 ₪	0.00 ₪	383.55 ₪	

התפלגות חיוב בש"ח לפי תעו"ז

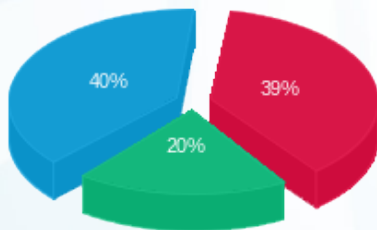

- פסגה (141.92 ₪)
- גבע (74.16 ₪)
- שפל (146.44 ₪)

הסטוריית צריכה בקוט"ש

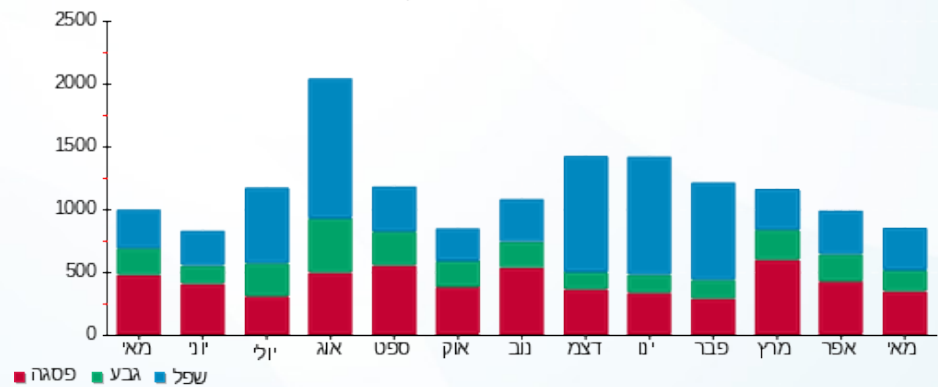



13/06/21 תאריך הפקה:
 31/05/21 תאריך קריאה נוכחית:
 01/05/21 תאריך קריאה קודמת:

שם דייר: ד - פרקש מעין ושמוליק
 שם אתר: עין המפרץ

לקוח/ה נכבד/ה, אנו מתכבדים להגיש את חישוב צריכת החשמל לתקופה 01/05/21 - 31/05/21:

פרקש מעין ושמוליק - 1 - 70038502(0x0)

סוג תעריף	סוג צריכה	קריאה קודמת	קריאה נוכחית	סה"כ צריכה בקוט"ש	מחיר לקוט"ש בא"ג	סה"כ לתשלום
פרטי חשבון עבור תאריכים:		01/05/21	31/05/21			
767		147,412.48	148,331.17	918.70	43.30	397.80 ₪

סה"כ לדייר:

שיא ביקוש	סה"כ
12.12	918.70
	397.80 ₪

תשלום קבוע	תשלום עבור גודל חיבור בKVA (0x0)	סה"כ לתשלום	לא כולל מע"מ
21.03 ₪	0.00 ₪	418.83 ₪	

התפלגות חיוב בש"ח לפי תעו"ז

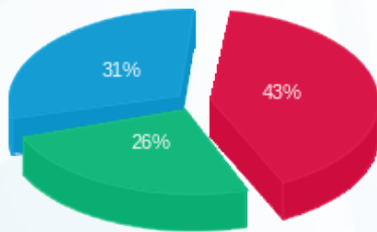

פסגה (171.48 ₪) ■
 גבע (102.95 ₪) ■
 שפל (123.37 ₪) ■

הסטוריית צריכה בקוט"ש

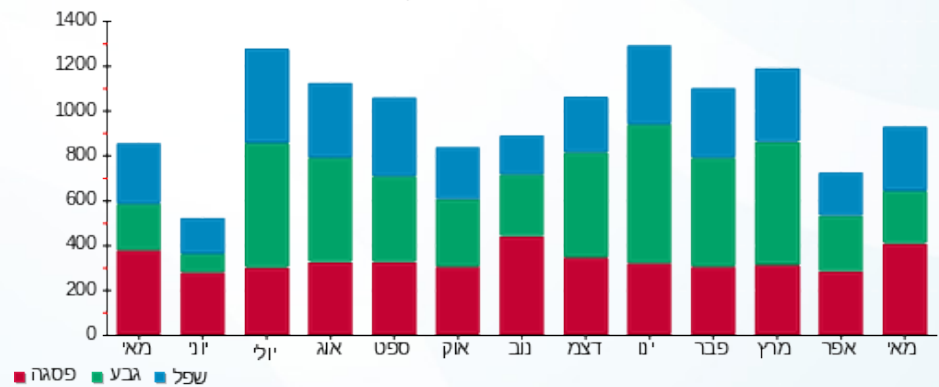

13/06/21 תאריך הפקדה:
 31/05/21 תאריך קריאה נוכחית:
 01/05/21 תאריך קריאה קודמת:

שם דייר: ד - צור אסתי
 שם אתר: עין המפרץ

לקוח/ה נכבד/ה, אנו מתכבדים להגיש את חישוב צריכת החשמל לתקופה 01/05/21 - 31/05/21:

ד - צור אסתי - 1 - 70012976 (0x0)

סוג תעריף	סוג צריכה	קריאה קודמת	קריאה נוכחית	סה"כ צריכה בקוט"ש	מחיר לקוט"ש בא"ג	סה"כ לתשלום
פרטי חשבון עבור תאריכים:		01/05/21	31/05/21			
767		29,942.37	30,111.79	169.43	43.30	73.36 ₪

סה"כ לדייר:

שיא ביקוש	סה"כ
2.88	169.43
	73.36 ₪

תשלום קבוע	תשלום עבור גודל חיבור בKVA (0x0)	סה"כ לתשלום	לא כולל מע"מ
21.03 ₪	0.00 ₪	94.39 ₪	

התפלגות חיוב בש"ח לפי תעו"ז

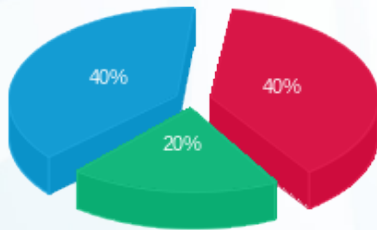

פסגה (29.29 ₪) ■
 גבע (14.89 ₪) ■
 שפל (29.18 ₪) ■

הסטוריית צריכה בקוט"ש

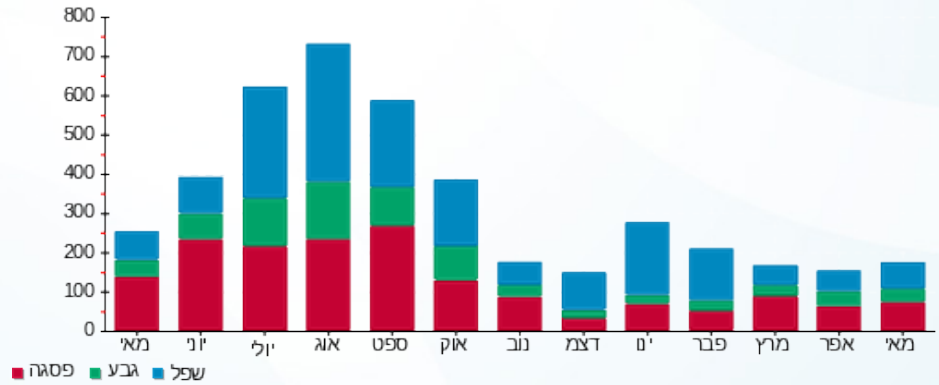

13/06/21 תאריך הפקה:
 31/05/21 תאריך קריאה נוכחית:
 01/05/21 תאריך קריאה קודמת:

שם דייר: ד - צור אפרת
 שם אתר: עין המפרץ

לקוח/ה נכבד/ה, אנו מתכבדים להגיש את חישוב צריכת החשמל לתקופה 01/05/21 - 31/05/21:

ד - צור אפרת - 1 - 70048999(0x0)

סוג תעריף	סוג צריכה	קריאה קודמת	קריאה נוכחית	סה"כ צריכה בקוט"ש	מחיר לקוט"ש בא"ג	סה"כ לתשלום
פרטי חשבון עבור תאריכים:		01/05/21	31/05/21	437.67	43.30	189.51 ₪
767		0.00	437.67	437.67		

סה"כ לדייר:

שיא ביקוש	סה"כ
6.89	437.67
	189.51 ₪

21.03 ₪	תשלום קבוע	
0.00 ₪	תשלום עבור גודל חיבור ב KVA (0x0)	
210.54 ₪	סה"כ לתשלום	לא כולל מע"מ

התפלגות חיוב בש"ח לפי תעו"ז

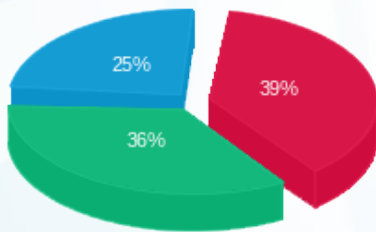

פסגה (74.25 ₪)
 גבע (68.16 ₪)
 שפל (47.09 ₪)

הסטוריית צריכה בקוט"ש

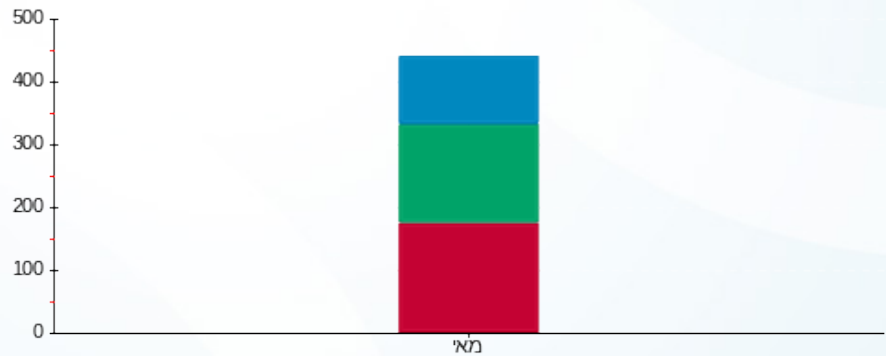

פסגה גבע שפל

13/06/21 תאריך הפקה:
 31/05/21 תאריך קריאה נוכחית:
 01/05/21 תאריך קריאה קודמת:

שם דייר: ד - צור חובב
 שם אתר: עין המפרץ

לקוח/ה נכבד/ה, אנו מתכבדים להגיש את חישוב צריכת החשמל לתקופה 01/05/21 - 31/05/21:

ד - צור חובב - 1 - 81025418(0x0)

סוג תעריף	סוג צריכה	קריאה קודמת	קריאה נוכחית	סה"כ צריכה בקוט"ש	מחיר לקוט"ש בא"ג	סה"כ לתשלום
פרטי חשבון עבור תאריכים:		01/05/21	31/05/21			
767		56,479.71	57,092.54	612.83	43.30	265.36 ₪

סה"כ לדייר:

שיא ביקוש	סה"כ
4.82	612.83
	265.36 ₪

21.03 ₪	תשלום קבוע	
0.00 ₪	תשלום עבור גודל חיבור ב KVA (0x0)	
286.39 ₪	סה"כ לתשלום	לא כולל מע"מ

התפלגות חיוב בש"ח לפי תעו"ז

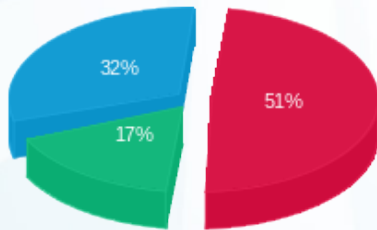

פסגה (135.17 ₪)
 גבע (45.70 ₪)
 שפל (84.49 ₪)

הסטוריית צריכה בקוט"ש

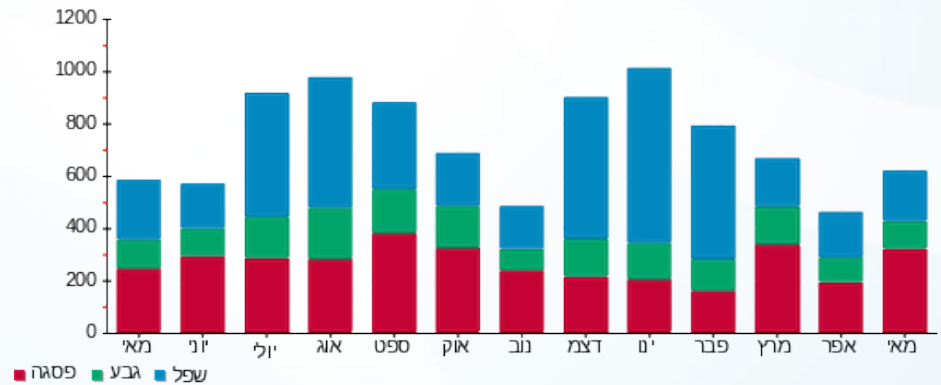

13/06/21 תאריך הפקה:
 31/05/21 תאריך קריאה נוכחית:
 01/05/21 תאריך קריאה קודמת:

שם דייר: ד - צור יאיר
 שם אתר: עין המפרץ

לקוח/ה נכבד/ה, אנו מתכבדים להגיש את חישוב צריכת החשמל לתקופה 01/05/21 - 31/05/21:

ד - צור יאיר - 2 - 20004385(0x0)

סוג תעריף	סוג צריכה	קריאה קודמת	קריאה נוכחית	סה"כ צריכה בקוט"ש	מחיר לקוט"ש בא"ג	סה"כ לתשלום
פרטי חשבון עבור תאריכים:		01/05/21	31/05/21			
767		4,739.65	5,304.35	564.70	43.30	244.52 ₪

סה"כ לדייר:

שיא ביקוש	סה"כ
	564.70
	244.52 ₪

21.03 ₪	תשלום קבוע	
0.00 ₪	תשלום עבור גודל חיבור בKVA (0x0)	
265.55 ₪	סה"כ לתשלום	לא כולל מע"מ

התפלגות חיוב בש"ח לפי תעו"ז

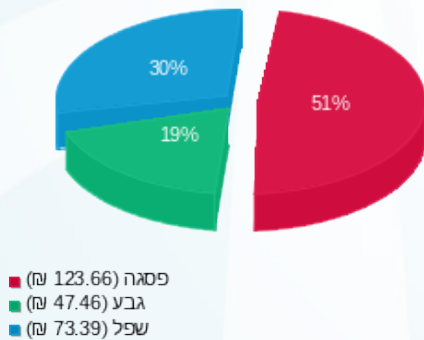

הסטוריית צריכה בקוט"ש

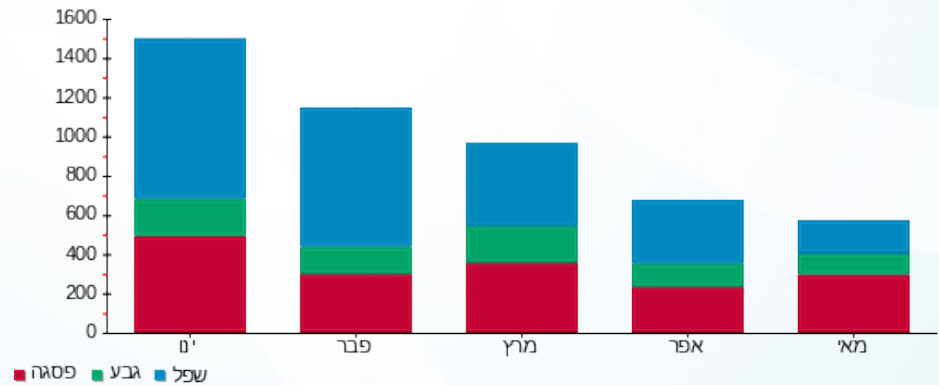

13/06/21 תאריך הפקה:
 31/05/21 תאריך קריאה נוכחית:
 01/05/21 תאריך קריאה קודמת:

שם דייר: ד - צור מור
 שם אתר: עין המפרץ

לקוח/ה נכבד/ה, אנו מתכבדים להגיש את חישוב צריכת החשמל לתקופה 01/05/21 - 31/05/21:

ד - צור מור 1 - 1 - 17313365 (0x0)

סוג תעריף	סוג צריכה	קריאה קודמת	קריאה נוכחית	סה"כ צריכה בקוט"ש	מחיר לקוט"ש בא"ג	סה"כ לתשלום
פרטי חשבון עבור תאריכים:		01/05/21	31/05/21			
767		7,398.00	7,920.60	522.60	43.30	226.29 ₪

סה"כ לדייר:

שיא ביקוש	סה"כ
7.42	522.60
	226.29 ₪

21.03 ₪	תשלום קבוע	
0.00 ₪	תשלום עבור גודל חיבור ב KVA (0x0)	
247.32 ₪	סה"כ לתשלום	לא כולל מע"מ

התפלגות חיוב בש"ח לפי תעו"ז

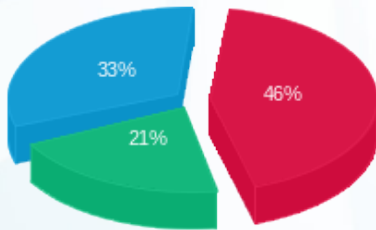

פסגה (103.79 ₪) 46%
 גבע (47.80 ₪) 21%
 שפל (74.69 ₪) 33%

הסטוריית צריכה בקוט"ש

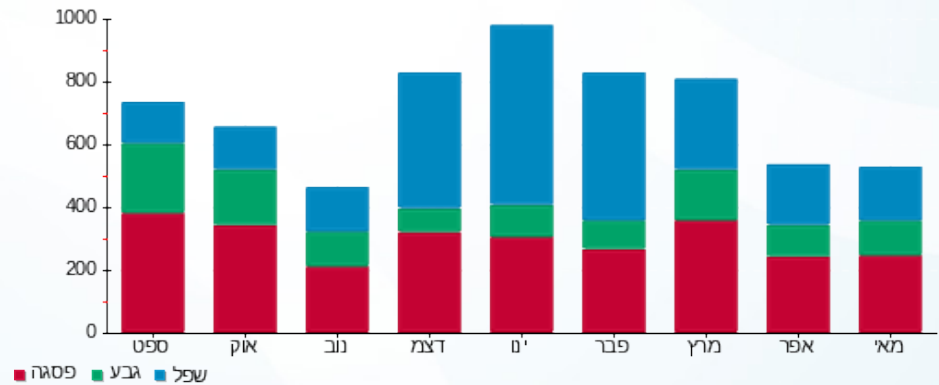

13/06/21 תאריך הפקה:
 31/05/21 תאריך קריאה נוכחית:
 01/05/21 תאריך קריאה קודמת:

שם דייר: ד - צור שריר
 שם אתר: עין המפרץ

לקוח/ה נכבד/ה, אנו מתכבדים להגיש את חישוב צריכת החשמל לתקופה 01/05/21 - 31/05/21:

צור שריר - 6 - 19093069(0x0)

סוג תעריף	סוג צריכה	קריאה קודמת	קריאה נוכחית	סה"כ צריכה בקוט"ש	מחיר לקוט"ש בא"ג	סה"כ לתשלום
פרטי חשבון עבור תאריכים:		01/05/21	31/05/21			
767		730.10	1,028.90	298.80	43.30	129.38 ₪

סה"כ לדייר:

שיא ביקוש	סה"כ
	298.80
	129.38 ₪

21.03 ₪	תשלום קבוע	
0.00 ₪	תשלום עבור גודל חיבור בKVA (0x0)	
150.41 ₪	סה"כ לתשלום	לא כולל מע"מ

התפלגות חיוב בש"ח לפי תעו"ז

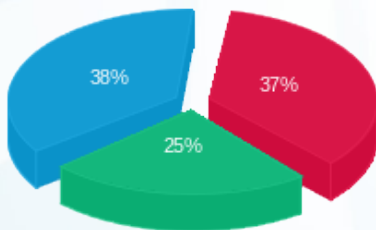

פסגה (47.78 ₪)
 גבע (32.69 ₪)
 שפל (48.91 ₪)

הסטוריית צריכה בקוט"ש

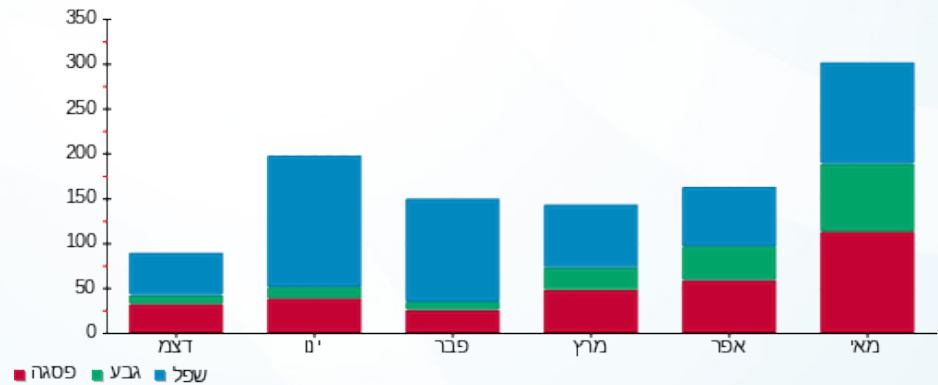

13/06/21 תאריך הפקה:
 31/05/21 תאריך קריאה נוכחית:
 01/05/21 תאריך קריאה קודמת:

שם דייר: ד - צור תובל ואהובה
 שם אתר: עין המפרץ

לקוח/ה נכבד/ה, אנו מתכבדים להגיש את חישוב צריכת החשמל לתקופה 01/05/21 - 31/05/21:

ד - צור תובל ואהובה - 1 - 81025185(0x0)

סוג תעריף	סוג צריכה	קריאה קודמת	קריאה נוכחית	סה"כ צריכה בקוט"ש	מחיר לקוט"ש בא"ג	סה"כ לתשלום
		01/05/21	31/05/21			
767		62,106.50	62,818.25	711.75	43.30	308.19 ₪

סה"כ לדייר:

שיא ביקוש	סה"כ
5.21	711.75
	308.19 ₪

21.03 ₪	תשלום קבוע	
0.00 ₪	תשלום עבור גודל חיבור ב-KVA (0x0)	
329.22 ₪	סה"כ לתשלום	לא כולל מע"מ

התפלגות חיוב בש"ח לפי תעו"ז

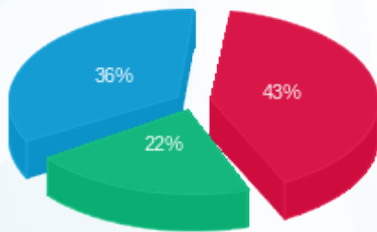

פסגה (132.15 ₪) ■
 גבע (66.40 ₪) ■
 שפל (109.64 ₪) ■

הסטוריית צריכה בקוט"ש

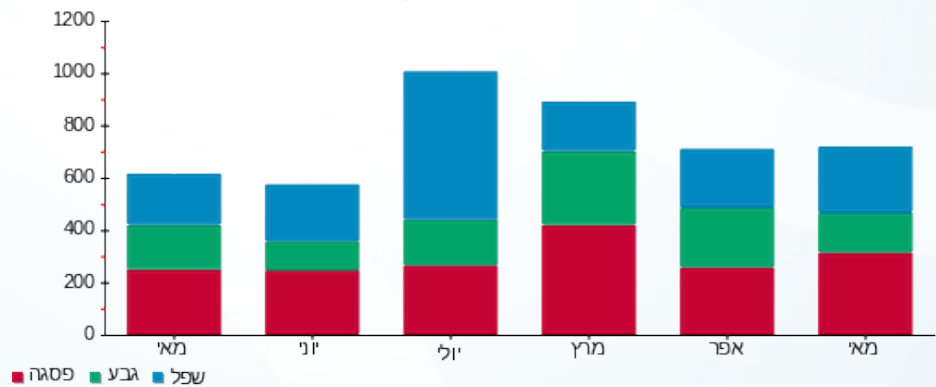

תאריך הפקה: 13/06/21
 תאריך קריאה נוכחית: 31/05/21
 תאריך קריאה קודמת: 01/05/21

שם דייר: ד - צימט לורי ושמואל
 שם אתר: עין המפרץ

לקוח/ה נכבד/ה, אנו מתכבדים להגיש את חישוב צריכת החשמל לתקופה 01/05/21 - 31/05/21:

ד - צימט לורי ושמואל - 1 - 70005314 (0x0)

סוג תעריף	סוג צריכה	קריאה קודמת	קריאה נוכחית	סה"כ צריכה בקוט"ש	מחיר לקוט"ש בא"ג	סה"כ לתשלום
פרטי חשבון עבור תאריכים:		01/05/21	31/05/21			
767		146,958.93	147,471.29	512.35	43.30	221.85 ₪

סה"כ לדייר:

שיא ביקוש	סה"כ
4.51	512.35
	221.85 ₪

תשלום קבוע	תשלום עבור גודל חיבור ב KVA (0x0)	סה"כ לתשלום	לא כולל מע"מ
21.03 ₪	0.00 ₪	242.88 ₪	

התפלגות חיוב בש"ח לפי תעו"ז

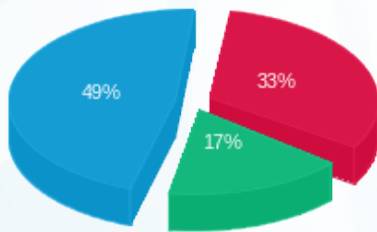

פסגה (73.84 ₪) ■
 גבע (38.30 ₪) ■
 שפל (109.71 ₪) ■

הסטוריית צריכה בקוט"ש

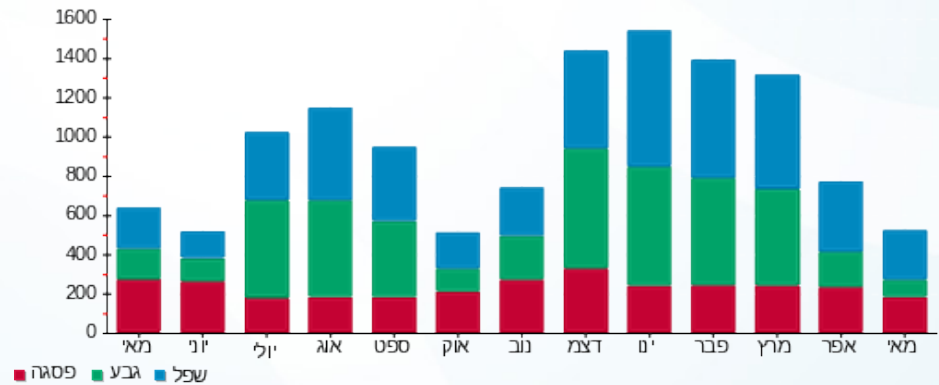



13/06/21 תאריך הפקה:
 31/05/21 תאריך קריאה נוכחית:
 01/05/21 תאריך קריאה קודמת:

שם דייר: ד - צרפתי אמיר
 שם אתר: עין המפרץ

לקוח/ה נכבד/ה, אנו מתכבדים להגיש את חישוב צריכת החשמל לתקופה 01/05/21 - 31/05/21:

אמיר צרפתי - 6 - 18017324(0x0)

סוג תעריף	סוג צריכה	קריאה קודמת	קריאה נוכחית	סה"כ צריכה בקוט"ש	מחיר לקוט"ש בא"ג	סה"כ לתשלום
פרטי חשבון עבור תאריכים:		01/05/21	31/05/21			
767		9,990.25	9,990.25	0.00	43.30	0.00 ₪

סה"כ לדיר:

שיא ביקוש	סה"כ
	0.00
	0.00 ₪

21.03 ₪	תשלום קבוע	
0.00 ₪	תשלום עבור גודל חיבור בKVA (0x0)	
21.03 ₪	סה"כ לתשלום	לא כולל מע"מ

התפלגות חיוב בש"ח לפי תעו"ז

הסטוריית צריכה בקוט"ש

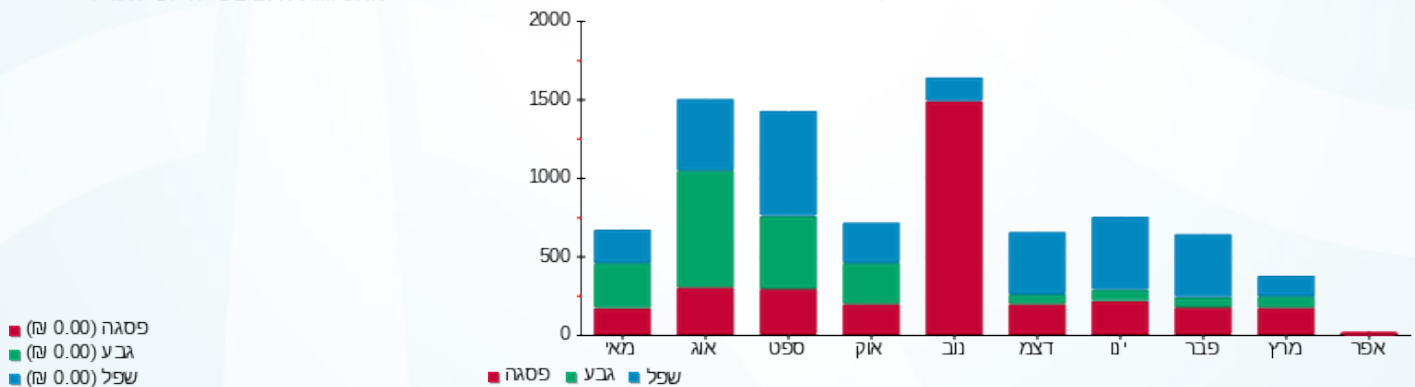

13/06/21 תאריך הפקה:
 31/05/21 תאריך קריאה נוכחי:
 01/05/21 תאריך קריאה קודמת:

שם דייר: ד - צרפתי חגית
 שם אתר: עין המפרץ

לקוח/ה נכבד/ה, אנו מתכבדים להגיש את חישוב צריכת החשמל לתקופה 01/05/21 - 31/05/21:

ד - צרפתי חגית - 1 - 70000602 (0x0)

סוג תעריף	סוג צריכה	קריאה קודמת	קריאה נוכחית	סה"כ צריכה בקוט"ש	מחיר לקוט"ש בא"ג	סה"כ לתשלום
פרטי חשבון עבור תאריכים:		01/05/21	31/05/21			
767		20,755.92	21,045.09	289.17	43.30	125.21 ₪

סה"כ לדייר:

סה"כ	שיא ביקוש
289.17	4.21
125.21 ₪	

תשלום קבוע	תשלום עבור גודל חיבור ב KVA (0x0)	סה"כ לתשלום	לא כולל מע"מ
21.03 ₪	0.00 ₪	146.24 ₪	

התפלגות חיוב בש"ח לפי תעו"ז

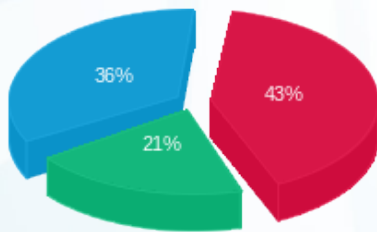

פסגה (₪ 54.46)
 גבע (₪ 26.03)
 שפל (₪ 44.72)

הסטוריית צריכה בקוט"ש

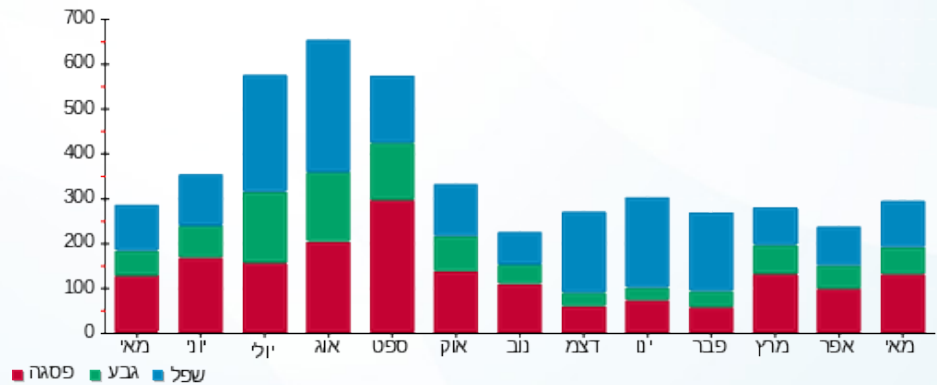

13/06/21 תאריך הפקה:
 31/05/21 תאריך קריאה נוכחית:
 01/05/21 תאריך קריאה קודמת:

שם דייר: ד - צרפתי לבנה ושרי
 שם אתר: עין המפרץ

לקוח/ה נכבד/ה, אנו מתכבדים להגיש את חישוב צריכת החשמל לתקופה 01/05/21 - 31/05/21:

ד - צרפתי לבנה ושרי - 1 - 17313110(0x0)

סוג תעריף	סוג צריכה	קריאה קודמת	קריאה נוכחית	סה"כ צריכה בקוט"ש	מחיר לקוט"ש בא"ג	סה"כ לתשלום
פרטי חשבון עבור תאריכים:		01/05/21	31/05/21			
767		25,119.42	25,594.80	475.38	43.30	205.84 ₪

סה"כ לדייר:

סה"כ	שיא ביקוש
475.38	10.03
205.84 ₪	

21.03 ₪	תשלום קבוע	
0.00 ₪	תשלום עבור גודל חיבור בKVA (0x0)	
226.87 ₪	סה"כ לתשלום	לא כולל מע"מ

התפלגות חיוב בש"ח לפי תעו"ז

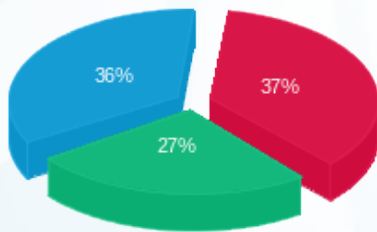

פסגה (₪ 76.94)
 גבע (₪ 55.34)
 שפל (₪ 73.57)

הסטוריית צריכה בקוט"ש

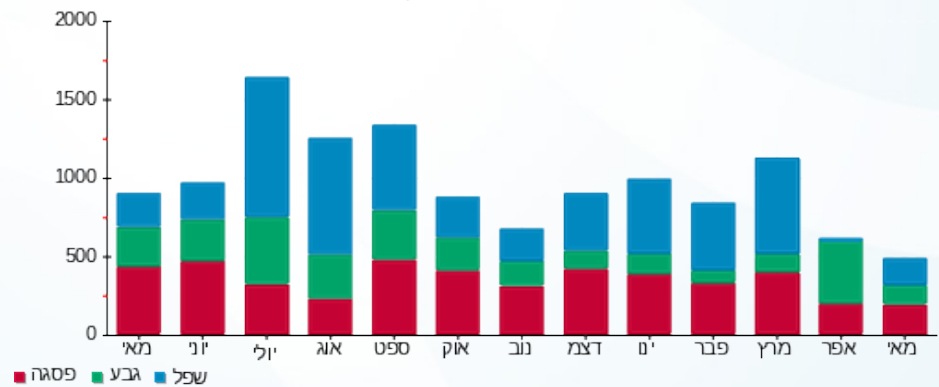



13/06/21

תאריך הפקה:

שם דייר: ד - צרפתי שמריהו

31/05/21

תאריך קריאה נוכחית:

שם אתר: עין המפרץ

01/05/21

תאריך קריאה קודמת:

לקוח/ה נכבד/ה, אנו מתכבדים להגיש את חישוב צריכת החשמל לתקופה 01/05/21 - 31/05/21:

ד - צרפתי שמריהו - 1 - 81025612(0x0)

סוג תעריף	סוג צריכה	קריאה קודמת	קריאה נוכחית	סה"כ צריכה בקוט"ש	מחיר לקוט"ש בא"ג	סה"כ לתשלום
פרטי חשבון עבור תאריכים:		01/05/21	31/05/21			
767		21,812.59	22,123.33	310.73	43.30	134.55 ₪

סה"כ לדייר:

שיא ביקוש	סה"כ
3.58	310.73
	134.55 ₪

21.03 ₪	תשלום קבוע	
0.00 ₪	תשלום עבור גודל חיבור בKVA (0x0)	
155.58 ₪	סה"כ לתשלום	לא כולל מע"מ

התפלגות חיוב בש"ח לפי תעו"ז

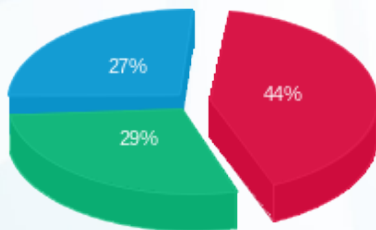

- פסגה (59.11 ₪)
- גבע (39.61 ₪)
- שפל (35.83 ₪)

הסטוריית צריכה בקוט"ש

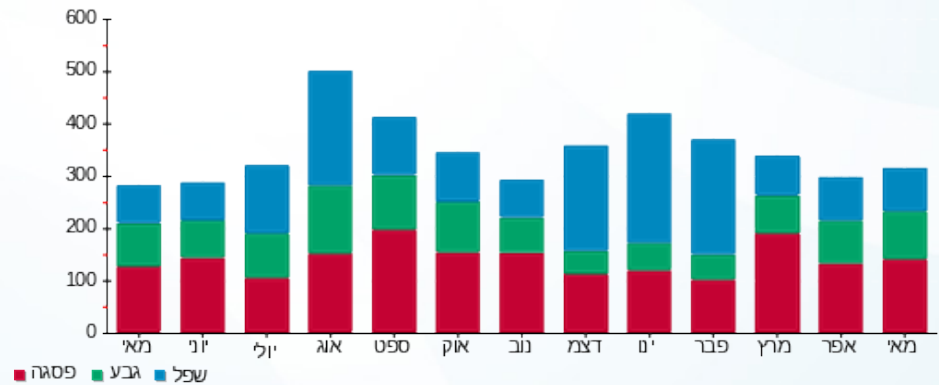

13/06/21 תאריך הפקה:
 31/05/21 תאריך קריאה נוכחית:
 01/05/21 תאריך קריאה קודמת:

שם דייר: ד - קארין בן אשר
 שם אתר: עין המפרץ

לקוח/ה נכבד/ה, אנו מתכבדים להגיש את חישוב צריכת החשמל לתקופה 01/05/21 - 31/05/21:

ד - קארין בן אשר - 1 - 70046260(0x0)

סוג תעריף	סוג צריכה	קריאה קודמת	קריאה נוכחית	סה"כ צריכה בקוט"ש	מחיר לקוט"ש בא"ג	סה"כ לתשלום
פרטי חשבון עבור תאריכים:		01/05/21	31/05/21			
767		32,734.55	33,079.76	345.20	43.30	149.47 ₪

סה"כ לדייר:

שיא ביקוש	סה"כ
6.35	345.20
	149.47 ₪

21.03 ₪	תשלום קבוע	
0.00 ₪	תשלום עבור גודל חיבור בKVA (0x0)	
170.50 ₪	סה"כ לתשלום	לא כולל מע"מ

התפלגות חיוב בש"ח לפי תעו"ז

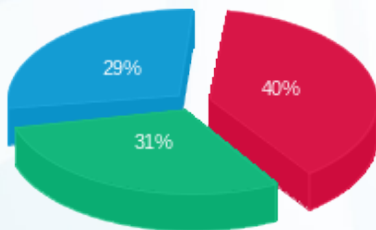

פסגה (59.80 ₪)
 גבע (46.32 ₪)
 שפל (43.35 ₪)

הסטוריית צריכה בקוט"ש

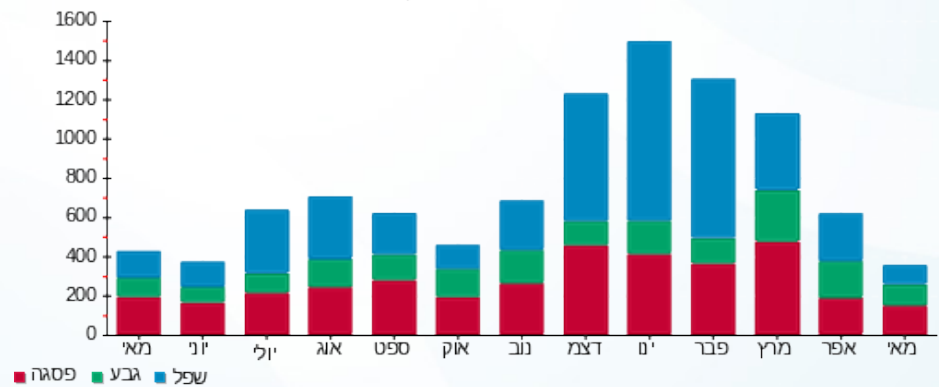

13/06/21 תאריך הפקה:
 31/05/21 תאריך קריאה נוכחית:
 01/05/21 תאריך קריאה קודמת:

שם דייר: ד - קון שרון ויליך
 שם אתר: עין המפרץ

לקוח/ה נכבד/ה, אנו מתכבדים להגיש את חישוב צריכת החשמל לתקופה 31/05/21 - 01/05/21:

ד - קון שרון ויליך - 1 - 81026074(0x0)

סוג תעריף	סוג צריכה	קריאה קודמת	קריאה נוכחית	סה"כ צריכה בקוט"ש	מחיר לקוט"ש בא"ג	סה"כ לתשלום
פרטי חשבון עבור תאריכים:		01/05/21	31/05/21			
767		5,853.86	6,896.97	1,043.11	43.30	451.67 ₪

סה"כ לדיר:

שיא ביקוש	סה"כ
7.07	1,043.11
	451.67 ₪

21.03 ₪	תשלום קבוע	
0.00 ₪	תשלום עבור גודל חיבור בKVA (0x0)	
472.70 ₪	סה"כ לתשלום	לא כולל מע"מ

התפלגות חיוב בש"ח לפי תעו"ז

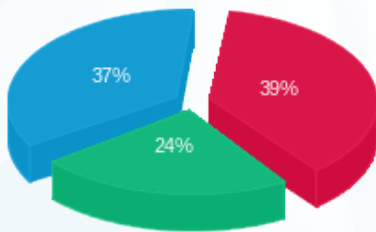

פסגה (176.22 ₪)
 גבע (110.40 ₪)
 שפל (165.05 ₪)

הסטוריית צריכה בקוט"ש

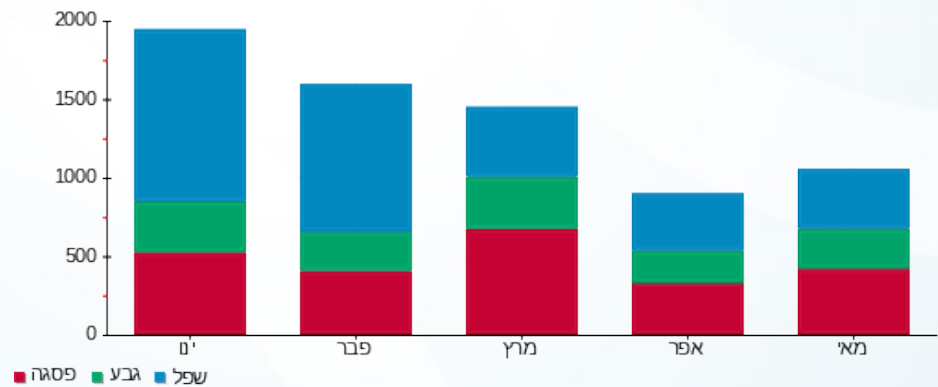

תאריך הפקה: 13/06/21
 תאריך קריאה נוכחית: 31/05/21
 תאריך קריאה קודמת: 01/05/21

שם דייר: ד - קונן פרנסיס
 שם אתר: עין המפרץ

לקוח/ה נכבד/ה, אנו מתכבדים להגיש את חישוב צריכת החשמל לתקופה 01/05/21 - 31/05/21:

ד - קונן פרנסיס - 1 - 70057010(0x0)

סוג תעריף	סוג צריכה	קריאה קודמת	קריאה נוכחית	סה"כ צריכה בקוט"ש	מחיר לקוט"ש בא"ג	סה"כ לתשלום
פרטי חשבון עבור תאריכים:		01/05/21	31/05/21			
767		39,439.62	39,675.70	236.07	43.30	102.22 ₪

סה"כ לדייר:

שיא ביקוש	סה"כ
3.94	236.07
	102.22 ₪

תשלום קבוע	תשלום עבור גודל חיבור בKVA (0x0)	סה"כ לתשלום	לא כולל מע"מ
21.03 ₪	0.00 ₪	123.25 ₪	

התפלגות חיוב בש"ח לפי תעו"ז

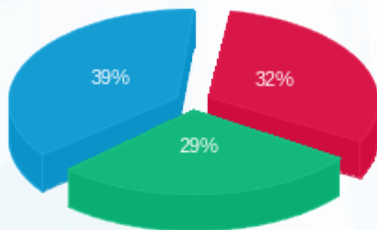

פסגה (ש"ח 32.83)
 גבע (ש"ח 29.93)
 שפל (ש"ח 39.46)

הסטוריית צריכה בקוט"ש

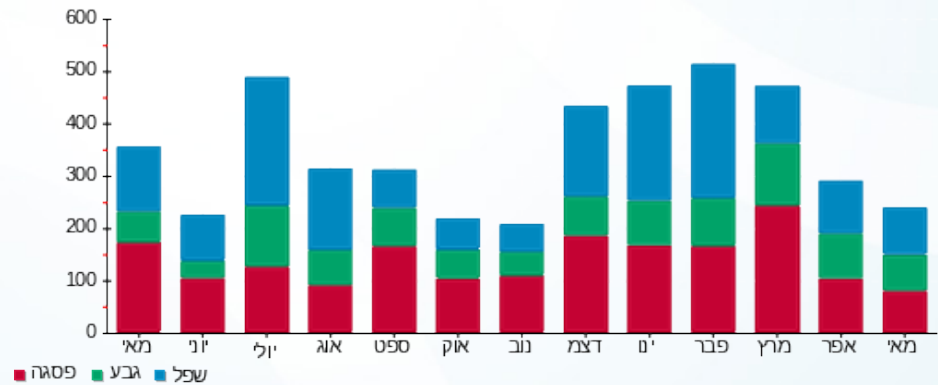



13/06/21

תאריך הפקה:

שם דייר: ד - קוצר אורי

31/05/21

תאריך קריאה נוכחית:

שם אתר: עין המפרץ

01/05/21

תאריך קריאה קודמת:

לקוח/ה נכבד/ה, אנו מתכבדים להגיש את חישוב צריכת החשמל לתקופה 01/05/21 - 31/05/21:

ד - קוצר אורי - 1 - 17312781(0x0)

סוג תעריף	סוג צריכה	קריאה קודמת	קריאה נוכחית	סה"כ צריכה בקוט"ש	מחיר לקוט"ש בא"ג	סה"כ לתשלום
פרטי חשבון עבור תאריכים:		01/05/21	31/05/21			
767		2,473.30	2,684.60	211.30	43.30	91.49 ₪

סה"כ לדייר:

שיא ביקוש	סה"כ
6.97	211.30
	91.49 ₪

21.03 ₪	תשלום קבוע	
0.00 ₪	תשלום עבור גודל חיבור בKVA (0x0)	
112.52 ₪	סה"כ לתשלום	לא כולל מע"מ

התפלגות חיוב בש"ח לפי תעו"ז

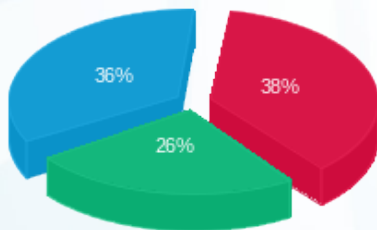

פסגה (₪ 35.16) ■
 גבע (₪ 23.77) ■
 שפל (₪ 32.56) ■

הסטוריית צריכה בקוט"ש

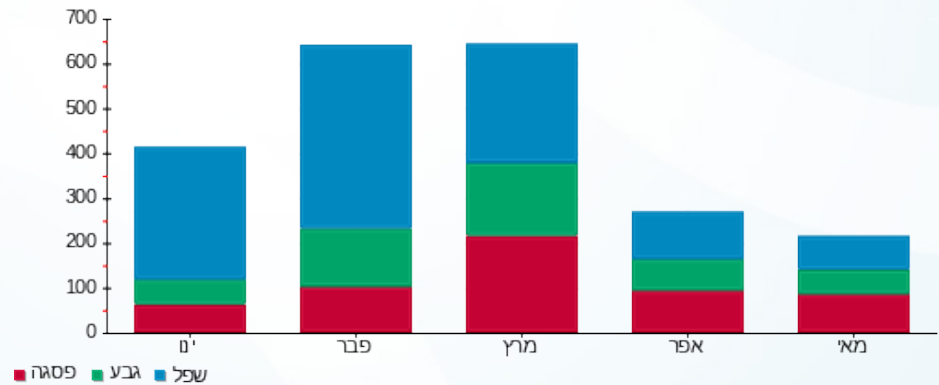

13/06/21 תאריך הפקה:
 31/05/21 תאריך קריאה נוכחי:
 01/05/21 תאריך קריאה קודמת:

שם דייר: ד - קוצר דובי
 שם אתר: עין המפרץ

לקוח/ה נכבד/ה, אנו מתכבדים להגיש את חישוב צריכת החשמל לתקופה 01/05/21 - 31/05/21:

קוצר דובי - 2 - 70062102(0x0)

סוג תעריף	סוג צריכה	קריאה קודמת	קריאה נוכחית	סה"כ צריכה בקוט"ש	מחיר לקוט"ש בא"ג	סה"כ לתשלום
פרטי חשבון עבור תאריכים:		01/05/21	31/05/21			
767		56,968.93	57,475.50	506.57	43.30	219.35 ₪

סה"כ לדיר:

שיא ביקוש	סה"כ
	506.57
	219.35 ₪

תשלום קבוע	תשלום עבור גודל חיבור בKVA (0x0)	סה"כ לתשלום	לא כולל מע"מ
21.03 ₪	0.00 ₪	240.38 ₪	

התפלגות חיוב בש"ח לפי תעו"ז

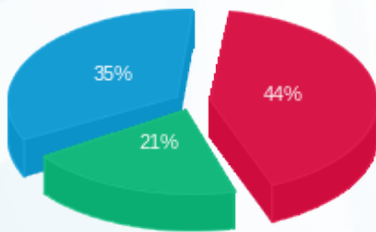

פסגה (96.72 ₪) ■
 גבע (45.27 ₪) ■
 שפל (77.36 ₪) ■

הסטוריית צריכה בקוט"ש

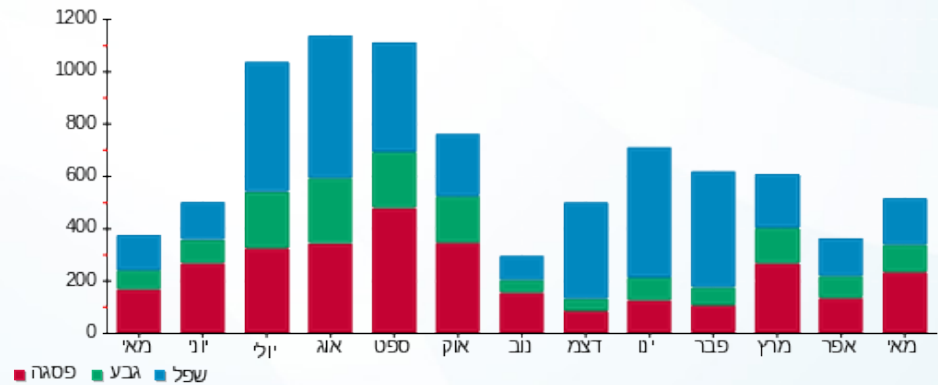

13/06/21 תאריך הפקה:
 31/05/21 תאריך קריאה נוכחית:
 01/05/21 תאריך קריאה קודמת:

שם דייר: ד - קוצר מריאלה ויוסי
 שם אתר: עין המפרץ

לקוח/ה נכבד/ה, אנו מתכבדים להגיש את חישוב צריכת החשמל לתקופה 01/05/21 - 31/05/21:

ד - קוצר מריאלה ויוסי - 1 - 81026047(0x0)

סוג תעריף	סוג צריכה	קריאה קודמת	קריאה נוכחית	סה"כ צריכה בקוט"ש	מחיר לקוט"ש בא"ג	סה"כ לתשלום
פרטי חשבון עבור תאריכים:		01/05/21	31/05/21			
767		47,258.34	47,700.17	441.83	43.30	191.31 ₪

סה"כ לדייר:

סה"כ	שיא ביקוש
441.83	4.58
191.31 ₪	

21.03 ₪	תשלום קבוע	
0.00 ₪	תשלום עבור גודל חיבור בKVA (0x0)	
212.34 ₪	סה"כ לתשלום	לא כולל מע"מ

התפלגות חיוב בש"ח לפי תעו"ז

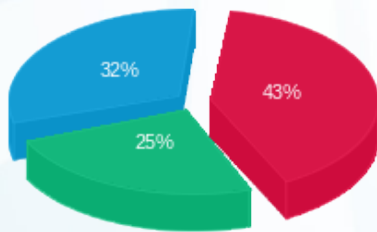

פסגה (81.78 ₪)
 גבע (48.55 ₪)
 שפל (60.98 ₪)

הסטוריית צריכה בקוט"ש

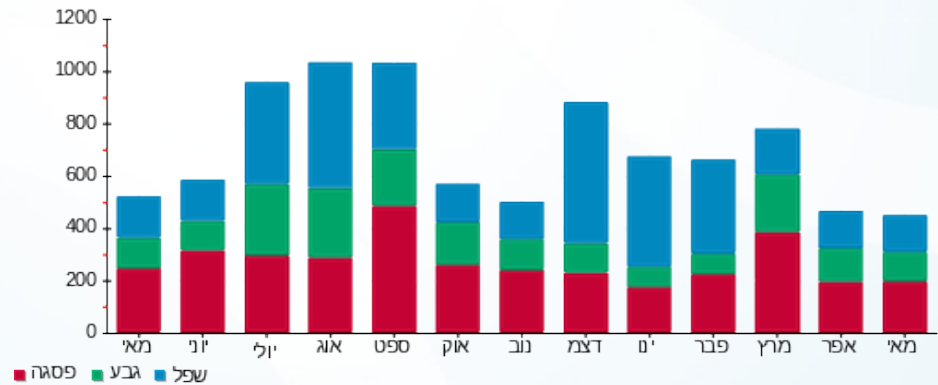

13/06/21 תאריך הפקדה:
 31/05/21 תאריך קריאה נוכחית:
 01/05/21 תאריך קריאה קודמת:

שם דייר: ד - קורן אור וענת
 שם אתר: עין המפרץ

לקוח/ה נכבד/ה, אנו מתכבדים להגיש את חישוב צריכת החשמל לתקופה 01/05/21 - 31/05/21:

קורן אור וענת - 2 - 19051812(0x0)

סוג תעריף	סוג צריכה	קריאה קודמת	קריאה נוכחית	סה"כ צריכה בקוט"ש	מחיר לקוט"ש בא"ג	סה"כ לתשלום
פרטי חשבון עבור תאריכים:		01/05/21	31/05/21			
767		16,593.20	17,190.60	597.40	43.30	258.67 ₪

סה"כ לדייר:

שיא ביקוש	סה"כ
	597.40
	258.67 ₪

21.03 ₪	תשלום קבוע	
0.00 ₪	תשלום עבור גודל חיבור בKVA (0x0)	
279.70 ₪	סה"כ לתשלום	לא כולל מע"מ

התפלגות חיוב בש"ח לפי תעו"ז

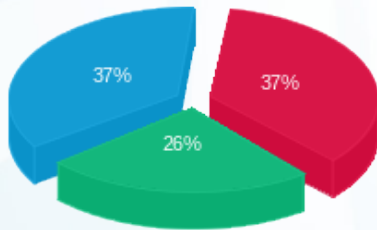

פסגה (95.56 ₪)
 גבע (67.01 ₪)
 שפל (96.10 ₪)

הסטוריית צריכה בקוט"ש

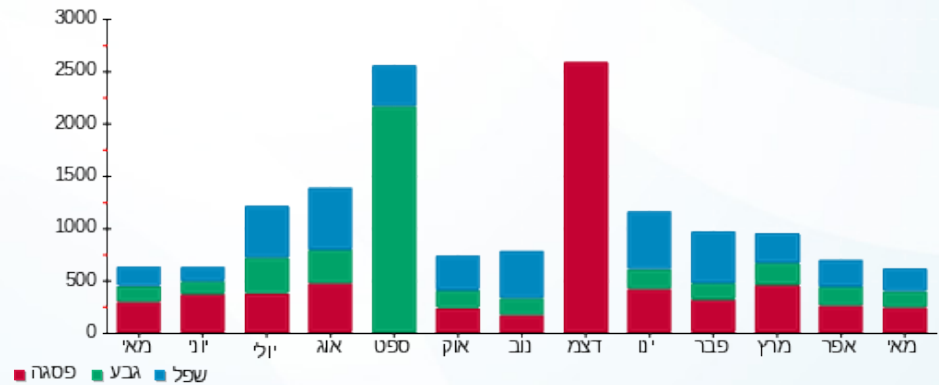

13/06/21 תאריך הפקה:
 31/05/21 תאריך קריאה נוכחית:
 01/05/21 תאריך קריאה קודמת:

שם דייר: ד - קושניר אורון
 שם אתר: עין המפרץ

לקוח/ה נכבד/ה, אנו מתכבדים להגיש את חישוב צריכת החשמל לתקופה 01/05/21 - 31/05/21:

קושניר אורון - 4 - 19051986(0x0)

סוג תעריף	סוג צריכה	קריאה קודמת	קריאה נוכחית	סה"כ צריכה בקוט"ש	מחיר לקוט"ש בא"ג	סה"כ לתשלום
פרטי חשבון עבור תאריכים:		01/05/21	31/05/21			
767		20,503.15	21,293.10	789.95	43.30	342.05 ₪

סה"כ לדייר:

שיא ביקוש	סה"כ
	789.95
	342.05 ₪

21.03 ₪	תשלום קבוע	
0.00 ₪	תשלום עבור גודל חיבור בKVA (0x0)	
363.08 ₪	סה"כ לתשלום	לא כולל מע"מ

התפלגות חיוב בש"ח לפי תעו"ז

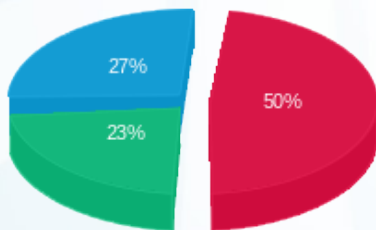

פסגה (171.64 ₪)
 גבע (78.96 ₪)
 שפל (91.45 ₪)

הסטוריית צריכה בקוט"ש

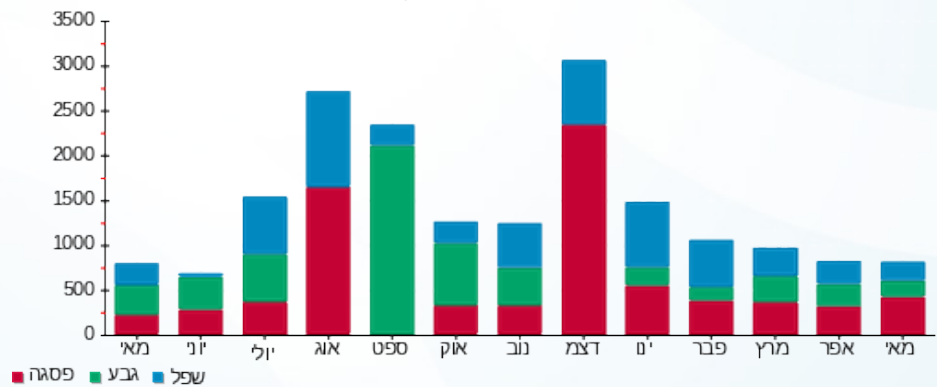

13/06/21 תאריך הפקה:
 31/05/21 תאריך קריאה נוכחי:
 01/05/21 תאריך קריאה קודמת:

שם דייר: ד - קלברג חופית
 שם אתר: עין המפרץ

לקוח/ה נכבד/ה, אנו מתכבדים להגיש את חישוב צריכת החשמל לתקופה 01/05/21 - 31/05/21:

ד - קלברג חופית - 3 - 19093147(0x0)

סוג תעריף	סוג צריכה	קריאה קודמת	קריאה נוכחית	סה"כ צריכה בקוט"ש	מחיר לקוט"ש בא"ג	סה"כ לתשלום
		01/05/21	31/05/21			
767		13,483.12	14,544.32	1,061.20	43.30	459.50 ₪

סה"כ לדייר:

שיא ביקוש	סה"כ
19.46	1,061.20
	459.50 ₪

21.03 ₪	תשלום קבוע	
0.00 ₪	תשלום עבור גודל חיבור בKVA (0x0)	
480.53 ₪	סה"כ לתשלום	לא כולל מע"מ

התפלגות חיוב בש"ח לפי תעו"ז

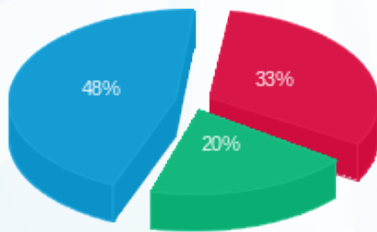

פסגה (150.19 ₪) ■
 גבע (90.65 ₪) ■
 שפל (218.66 ₪) ■

הסטוריית צריכה בקוט"ש

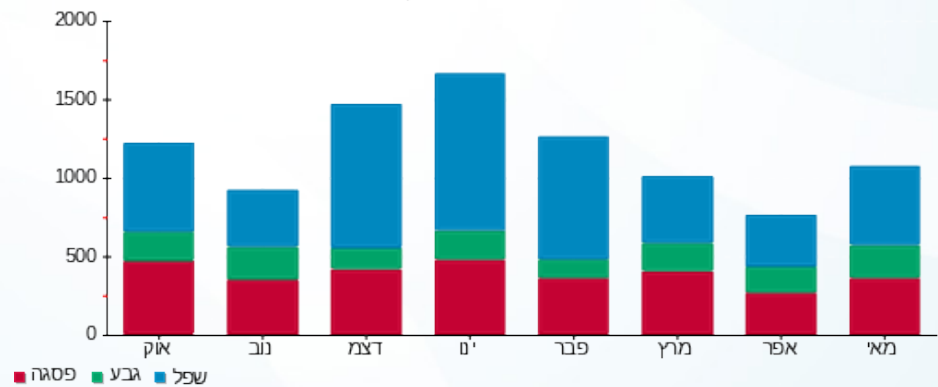

13/06/21 תאריך הפקה:
 31/05/21 תאריך קריאה נוכחית:
 01/05/21 תאריך קריאה קודמת:

שם דייר: ד - קלין עדיה וג'ורא
 שם אתר: עין המפרץ

לקוח/ה נכבד/ה, אנו מתכבדים להגיש את חישוב צריכת החשמל לתקופה 01/05/21 - 31/05/21:

ד - קלין עדיה וג'ורא - 1 - (0x0)70048994

סוג תעריף	סוג צריכה	קריאה קודמת	קריאה נוכחית	סה"כ צריכה בקוט"ש	מחיר לקוט"ש בא"ג	סה"כ לתשלום
פרטי חשבון עבור תאריכים:		01/05/21	31/05/21			
767		0.00	569.30	569.30	43.30	246.51 ₪

סה"כ לדיר:

שיא ביקוש	סה"כ
4.95	569.30
	246.51 ₪

21.03 ₪	תשלום קבוע	
0.00 ₪	תשלום עבור גודל חיבור בKVA (0x0)	
267.54 ₪	סה"כ לתשלום	לא כולל מע"מ

התפלגות חיוב בש"ח לפי תעו"ז

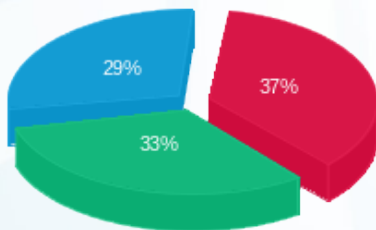

פסגה (₪ 92.33)
 גבע (₪ 82.16)
 שפל (₪ 72.02)

הסטוריית צריכה בקוט"ש

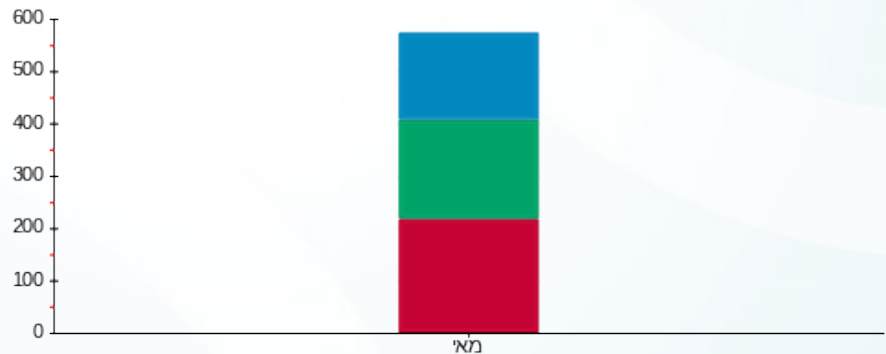

פסגה גבע שפל

תאריך הפקה: 13/06/21
 תאריך קריאה נוכחית: 31/05/21
 תאריך קריאה קודמת: 01/05/21

שם דייר: ד - קלרפלד גל 2
 שם אתר: עין המפרץ

לקוח/ה נכבד/ה, אנו מתכבדים להגיש את חישוב צריכת החשמל לתקופה 01/05/21 - 31/05/21:

ד - קלרפלד גל 2 - 3 - 81026482 (0x0)

סוג תעריף	סוג צריכה	קריאה קודמת	קריאה נוכחית	סה"כ צריכה בקוט"ש	מחיר לקוט"ש בא"ג	סה"כ לתשלום
פרטי חשבון עבור תאריכים:		01/05/21	31/05/21			
767		15,221.16	15,244.97	23.81	43.30	10.31 ₪

סה"כ לדייר:

שיא ביקוש	סה"כ
	23.81
	10.31 ₪

תשלום קבוע	תשלום עבור גודל חיבור ב KVA (0x0)	סה"כ לתשלום	לא כולל מע"מ
21.03 ₪	0.00 ₪	31.34 ₪	

התפלגות חיוב בש"ח לפי תעו"ז

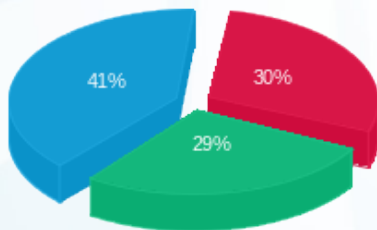

פסגה (3.09 ₪) 41%
 גבע (2.96 ₪) 29%
 שפל (4.26 ₪) 30%

הסטוריית צריכה בקוט"ש

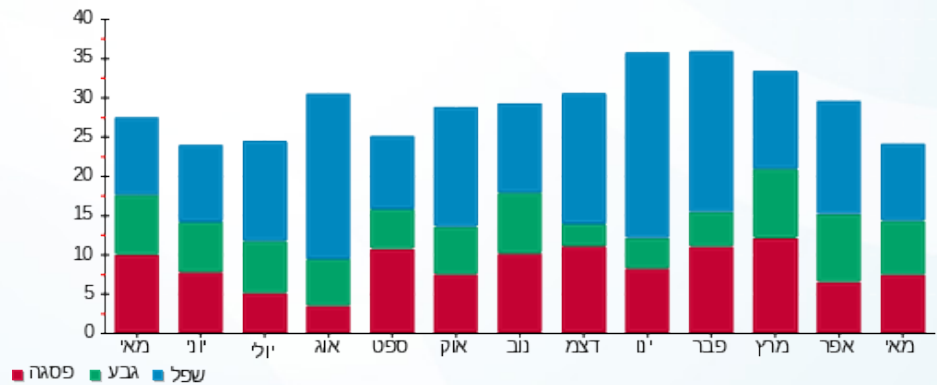

13/06/21 תאריך הפקה:
 31/05/21 תאריך קריאה נוכחית:
 01/05/21 תאריך קריאה קודמת:

שם דייר: ד - קלרפלד סיון
 שם אתר: עין המפרץ

לקוח/ה נכבד/ה, אנו מתכבדים להגיש את חישוב צריכת החשמל לתקופה 01/05/21 - 31/05/21:

ד - קלרפלד סיון - 1 - 81021589(0x0)

סוג תעריף	סוג צריכה	קריאה קודמת	קריאה נוכחית	סה"כ צריכה בקוט"ש	מחיר לקוט"ש בא"ג	סה"כ לתשלום
פרטי חשבון עבור תאריכים:		01/05/21	31/05/21			
767		45,565.11	45,851.98	286.87	43.30	124.22 ₪

סה"כ לדייר:

שיא ביקוש	סה"כ
4.58	286.87
	124.22 ₪

21.03 ₪	תשלום קבוע	
0.00 ₪	תשלום עבור גודל חיבור בKVA (0x0)	
145.25 ₪	סה"כ לתשלום	לא כולל מע"מ

התפלגות חיוב בש"ח לפי תעו"ז

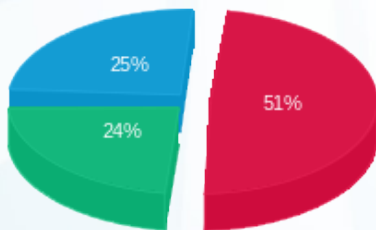

פסגה (₪ 63.28)
 גבע (₪ 29.49)
 שפל (₪ 31.44)

הסטוריית צריכה בקוט"ש

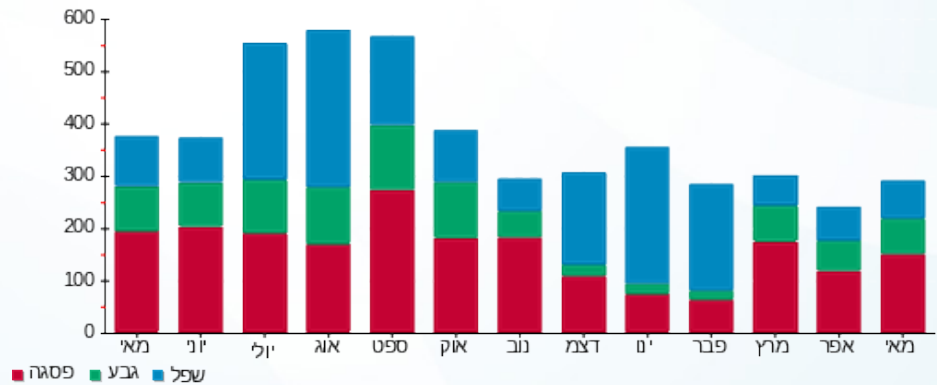

13/06/21 תאריך הפקה:
 31/05/21 תאריך קריאה נוכחית:
 01/05/21 תאריך קריאה קודמת:

שם דייר: ד - קלרפלד עמליה ורן
 שם אתר: עין המפרץ

לקוח/ה נכבד/ה, אנו מתכבדים להגיש את חישוב צריכת החשמל לתקופה 01/05/21 - 31/05/21:

ד - קלרפלד עמליה ורן - 1 - 70044590(0x0)

סוג תעריף	סוג צריכה	קריאה קודמת	קריאה נוכחית	סה"כ צריכה בקוט"ש	מחיר לקוט"ש בא"ג	סה"כ לתשלום
פרטי חשבון עבור תאריכים:		01/05/21	31/05/21			
767		1,357.62	1,580.64	223.03	43.30	96.57 ₪

סה"כ לדייר:

שיא ביקוש	סה"כ
2.81	223.03
	96.57 ₪

21.03 ₪	תשלום קבוע	
0.00 ₪	תשלום עבור גודל חיבור בKVA (0x0)	
117.60 ₪	סה"כ לתשלום	לא כולל מע"מ

התפלגות חיוב בש"ח לפי תעו"ז

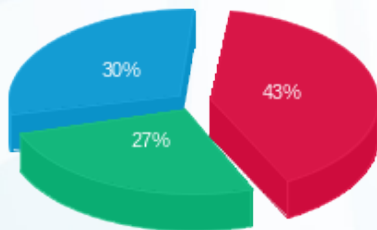

פסגה (₪ 41.15)
 גבע (₪ 26.15)
 שפל (₪ 29.27)

הסטוריית צריכה בקוט"ש

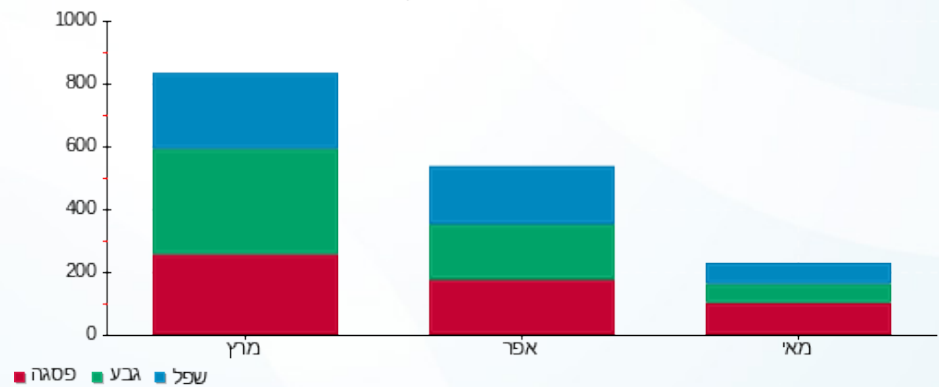

13/06/21 תאריך הפקה:
 31/05/21 תאריך קריאה נוכחית:
 01/05/21 תאריך קריאה קודמת:

שם דייר: ד - קלרפלד שחר ובובי
 שם אתר: עין המפרץ

לקוח/ה נכבד/ה, אנו מתכבדים להגיש את חישוב צריכת החשמל לתקופה 01/05/21 - 31/05/21:

ד - קלרפלד שחר ובובי - 1 - 70034743(0x0)

סוג תעריף	סוג צריכה	קריאה קודמת	קריאה נוכחית	סה"כ צריכה בקוט"ש	מחיר לקוט"ש בא"ג	סה"כ לתשלום
פרטי חשבון עבור תאריכים:		01/05/21	31/05/21			
767		92,312.39	93,723.00	1,410.61	43.30	610.79 ₪

סה"כ לדייר:

שיא ביקוש	סה"כ
	1,410.61
	610.79 ₪

21.03 ₪	תשלום קבוע	
0.00 ₪	תשלום עבור גודל חיבור בKVA (0x0)	
631.82 ₪	סה"כ לתשלום	לא כולל מע"מ

התפלגות חיוב בש"ח לפי תעו"ז

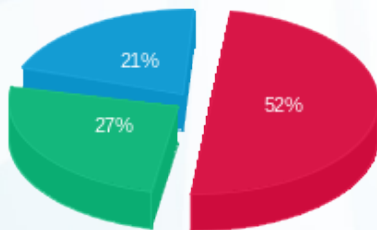

פסגה (128.68 ₪) 21%
 גבע (162.80 ₪) 27%
 פסגה (319.32 ₪) 52%

הסטוריית צריכה בקוט"ש

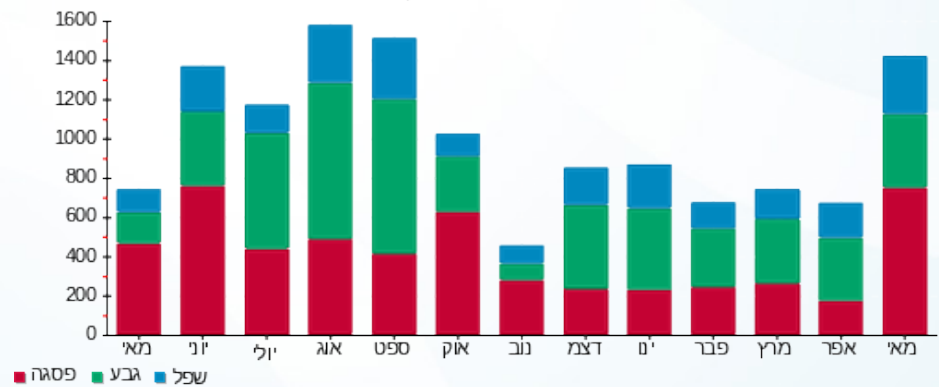



13/06/21

תאריך הפקה:

שם דייר: ד - קראוסהר יעל

31/05/21

תאריך קריאה נוכחית:

שם אתר: עין המפרץ

01/05/21

תאריך קריאה קודמת:

לקוח/ה נכבד/ה, אנו מתכבדים להגיש את חישוב צריכת החשמל לתקופה 01/05/21 - 31/05/21:

ד - קראוסהר יעל - 1 - 70035980(0x0)

סוג תעריף	סוג צריכה	קריאה קודמת	קריאה נוכחית	סה"כ צריכה בקוט"ש	מחיר לקוט"ש בא"ג	סה"כ לתשלום
פרטי חשבון עבור תאריכים:		01/05/21	31/05/21			
767		53,007.21	53,305.96	298.75	43.30	129.36 ₪

סה"כ לדייר:

סה"כ	שיא ביקוש
298.75	3.60
129.36 ₪	

21.03 ₪	תשלום קבוע	
0.00 ₪	תשלום עבור גודל חיבור בKVA (0x0)	
150.39 ₪	סה"כ לתשלום	לא כולל מע"מ

התפלגות חיוב בש"ח לפי תעו"ז

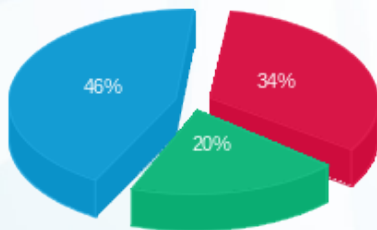

פסגה (₪ 43.81)
גבע (₪ 26.45)
שפל (₪ 59.09)

הסטוריית צריכה בקוט"ש

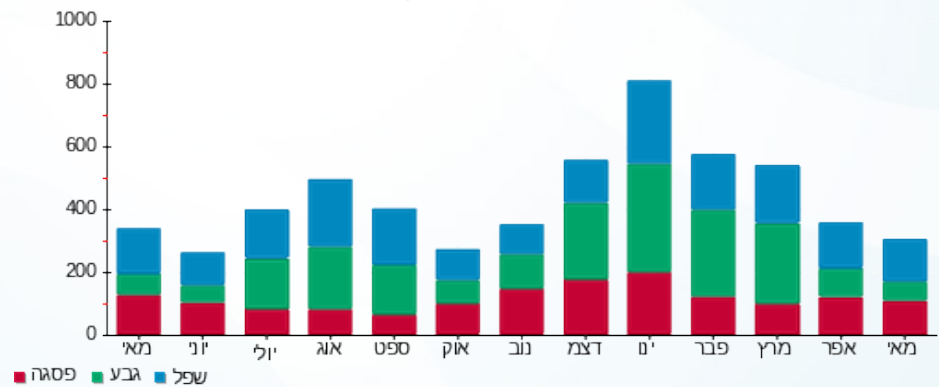

13/06/21 תאריך הפקה:
 31/05/21 תאריך קריאה נוכחית:
 01/05/21 תאריך קריאה קודמת:

שם דייר: ד - קרוואן 1
 שם אתר: עין המפרץ

לקוח/ה נכבד/ה, אנו מתכבדים להגיש את חישוב צריכת החשמל לתקופה 01/05/21 - 31/05/21:

מ - קרוואן 1 - 3 - 60009378(3x40)

סוג תעריף	סוג צריכה	קריאה קודמת	קריאה נוכחית	סה"כ צריכה בקוט"ש	מחיר לקוט"ש בא"ג	סה"כ לתשלום
פרטי חשבון עבור תאריכים:		01/05/21	31/05/21			
767		79,706.93	80,079.62	372.69	43.30	161.38 ₪

סה"כ לדייר:

שיא ביקוש	סה"כ
	372.69
	161.38 ₪

תשלום קבוע	תשלום עבור גודל חיבור בKVA (3x40)	סה"כ לתשלום	לא כולל מע"מ
21.03 ₪	7.55 ₪	189.95 ₪	

התפלגות חיוב בש"ח לפי תעו"ז

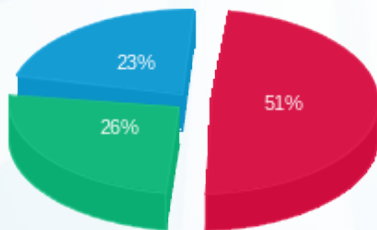

פסגה (82.20 ₪)
 גבע (42.53 ₪)
 שפל (36.65 ₪)

הסטוריית צריכה בקוט"ש

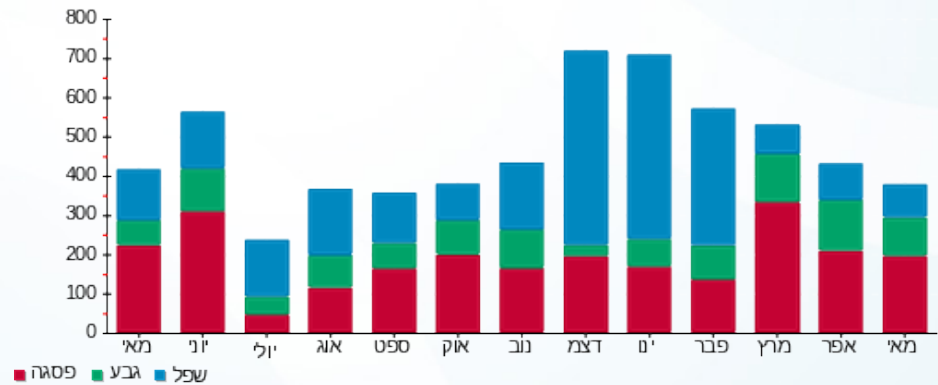

13/06/21 תאריך הפקה:
 31/05/21 תאריך קריאה נוכחית:
 01/05/21 תאריך קריאה קודמת:

שם דייר: ד - קרוואן 10
 שם אתר: עין המפרץ

לקוח/ה נכבד/ה, אנו מתכבדים להגיש את חישוב צריכת החשמל לתקופה 01/05/21 - 31/05/21:

מ - קרוואן 10 - 6 - 19093429 (3x40)

סוג תעריף	סוג צריכה	קריאה קודמת	קריאה נוכחית	סה"כ צריכה בקוט"ש	מחיר לקוט"ש בא"ג	סה"כ לתשלום
פרטי חשבון עבור תאריכים:		01/05/21	31/05/21			
767		5,843.00	6,427.50	584.50	43.30	253.09 ₪

סה"כ לדייר:

שיא ביקוש	סה"כ
	584.50
	253.09 ₪

21.03 ₪	תשלום קבוע	
7.55 ₪	תשלום עבור גודל חיבור ב KVA (3x40)	
281.67 ₪	סה"כ לתשלום	לא כולל מע"מ

התפלגות חיוב בש"ח לפי תעו"ז

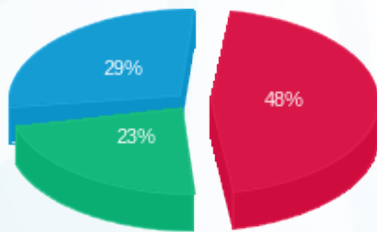

פסגה (121.93 ₪) ■
 גבע (57.85 ₪) ■
 שפל (73.31 ₪) ■

הסטוריית צריכה בקוט"ש

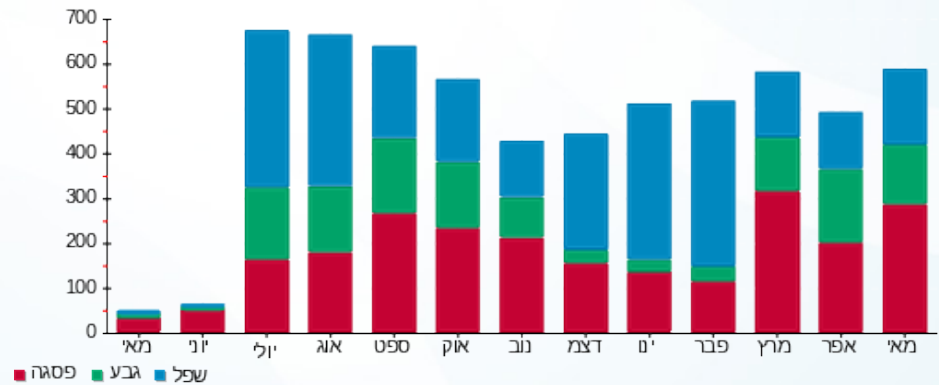

13/06/21 תאריך הפקה:
 31/05/21 תאריך קריאה נוכחית:
 01/05/21 תאריך קריאה קודמת:

שם דייר: ד - קרוואן 2
 שם אתר: עין המפרץ

לקוח/ה נכבד/ה, אנו מתכבדים להגיש את חישוב צריכת החשמל לתקופה 01/05/21 - 31/05/21:

מ - קרוואן 2 - 2 - 60009378 (3x40)

סוג תעריף	סוג צריכה	קריאה קודמת	קריאה נוכחית	סה"כ צריכה בקוט"ש	מחיר לקוט"ש בא"ג	סה"כ לתשלום
פרטי חשבון עבור תאריכים:		01/05/21	31/05/21			
767		75,722.99	76,128.74	405.75	43.30	175.69 ₪

סה"כ לדייר:

שיא ביקוש	סה"כ
	405.75
	175.69 ₪

21.03 ₪	תשלום קבוע	
7.55 ₪	תשלום עבור גודל חיבור בKVA (3x40)	
204.27 ₪	סה"כ לתשלום	לא כולל מע"מ

התפלגות חיוב בש"ח לפי תעו"ז

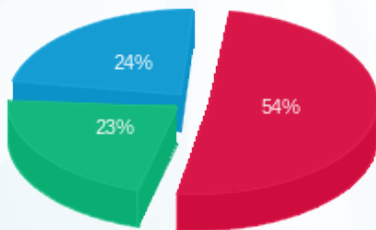

פסגה (94.02 ₪)
 גבע (40.02 ₪)
 שפל (41.65 ₪)

הסטוריית צריכה בקוט"ש

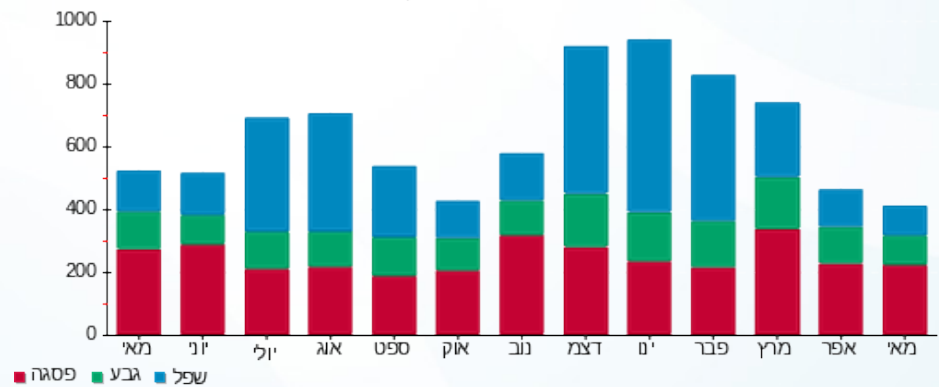

13/06/21 תאריך הפקה:
 31/05/21 תאריך קריאה נוכחית:
 01/05/21 תאריך קריאה קודמת:

שם דייר: ד - קרוואן 3
 שם אתר: עין המפרץ

לקוח/ה נכבד/ה, אנו מתכבדים להגיש את חישוב צריכת החשמל לתקופה 01/05/21 - 31/05/21:

מ - קרוואן 3 - 1 - 60009378 (3x40)

סוג תעריף	סוג צריכה	קריאה קודמת	קריאה נוכחית	סה"כ צריכה בקוט"ש	מחיר לקוט"ש בא"ג	סה"כ לתשלום
פרטי חשבון עבור תאריכים:		01/05/21	31/05/21			
767		86,958.31	87,330.89	372.58	43.30	161.33 ₪

סה"כ לדייר:

שיא ביקוש	סה"כ
	372.58
	161.33 ₪

תשלום קבוע	תשלום עבור גודל חיבור בKVA (3x40)	סה"כ לתשלום	לא כולל מע"מ
21.03 ₪	7.55 ₪	189.91 ₪	

התפלגות חיוב בש"ח לפי תעו"ז

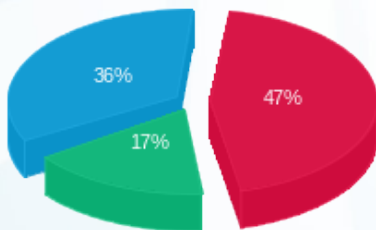

פסגה (76.21 ₪)
 גבע (27.83 ₪)
 שפל (57.29 ₪)

הסטוריית צריכה בקוט"ש

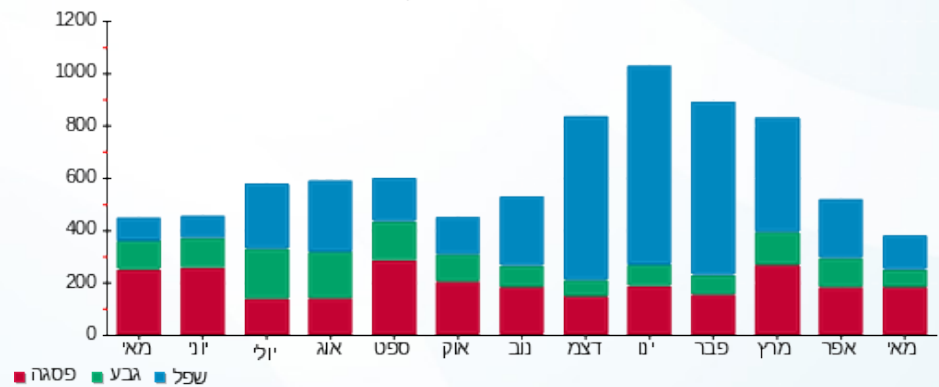

13/06/21 תאריך הפקה:
 31/05/21 תאריך קריאה נוכחית:
 01/05/21 תאריך קריאה קודמת:

שם דייר: ד - קרוואן 4
 שם אתר: עין המפרץ

לקוח/ה נכבד/ה, אנו מתכבדים להגיש את חישוב צריכת החשמל לתקופה 01/05/21 - 31/05/21:

מ - קרוואן 4 - 3 - 60001961(3x40)

סוג תעריף	סוג צריכה	קריאה קודמת	קריאה נוכחית	סה"כ צריכה בקוט"ש	מחיר לקוט"ש בא"ג	סה"כ לתשלום
פרטי חשבון עבור תאריכים:		01/05/21	31/05/21			
767		66,676.39	67,103.45	427.06	43.30	184.92 ₪

סה"כ לדייר:

שיא ביקוש	סה"כ
	427.06
	184.92 ₪

21.03 ₪	תשלום קבוע	
7.55 ₪	תשלום עבור גודל חיבור בKVA (3x40)	
213.50 ₪	סה"כ לתשלום	לא כולל מע"מ

התפלגות חיוב בש"ח לפי תעו"ז

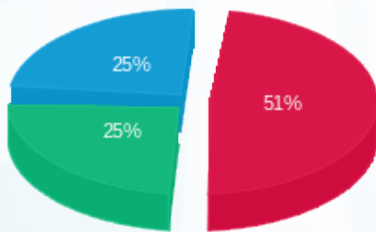

פסגה (93.44 ₪) ■
 גבע (45.84 ₪) ■
 שפל (45.64 ₪) ■

הסטוריית צריכה בקוט"ש

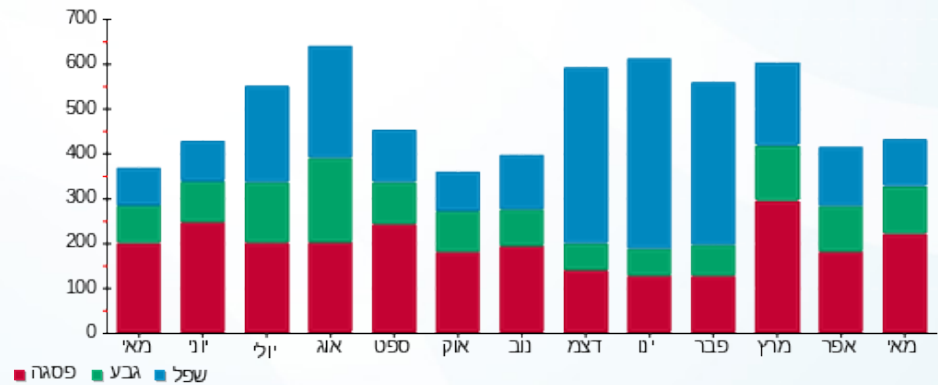

13/06/21 תאריך הפקה:
 31/05/21 תאריך קריאה נוכחית:
 01/05/21 תאריך קריאה קודמת:

שם דייר: ד - קרוואן 6
 שם אתר: עין המפרץ

לקוח/ה נכבד/ה, אנו מתכבדים להגיש את חישוב צריכת החשמל לתקופה 01/05/21 - 31/05/21:

מ - קרוואן 6 - 1 - 19093429 (3x40)

סוג תעריף	סוג צריכה	קריאה קודמת	קריאה נוכחית	סה"כ צריכה בקוט"ש	מחיר לקוט"ש בא"ג	סה"כ לתשלום
פרטי חשבון עבור תאריכים:		01/05/21	31/05/21			
767		4,421.00	4,814.75	393.75	43.30	170.49 ₪

סה"כ לדייר:

שיא ביקוש	סה"כ
	393.75
	170.49 ₪

21.03 ₪	תשלום קבוע	
7.55 ₪	תשלום עבור גודל חיבור בKVA (3x40)	
199.07 ₪	סה"כ לתשלום	לא כולל מע"מ

התפלגות חיוב בש"ח לפי תעו"ז

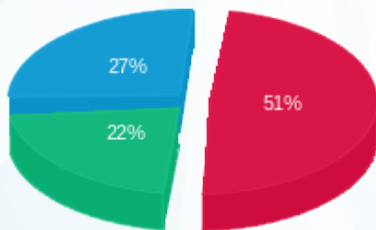

פסגה (86.84 ₪)
 גבע (37.95 ₪)
 שפל (45.70 ₪)

הסטוריית צריכה בקוט"ש

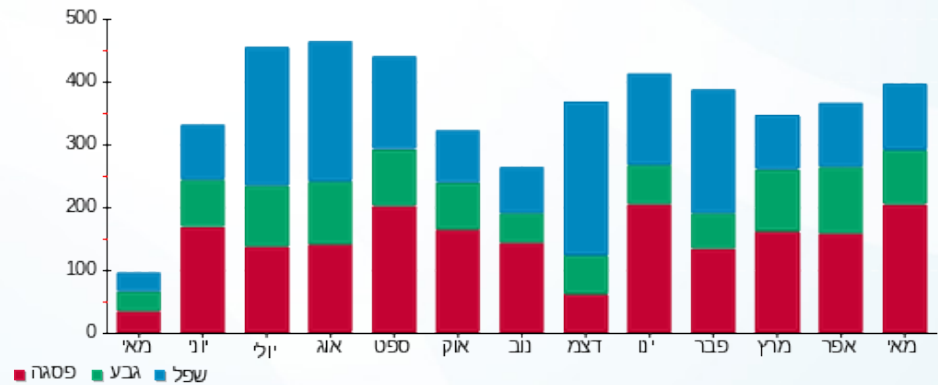



13/06/21 תאריך הפקה:
 31/05/21 תאריך קריאה נוכחי:
 01/05/21 תאריך קריאה קודמת:

שם דייר: ד - קרוואן 8
 שם אתר: עין המפרץ

לקוח/ה נכבד/ה, אנו מתכבדים להגיש את חישוב צריכת החשמל לתקופה 01/05/21 - 31/05/21:

מ - קרוואן 8 - 2 - 19093429(3x40)

סוג תעריף	סוג צריכה	קריאה קודמת	קריאה נוכחית	סה"כ צריכה בקוט"ש	מחיר לקוט"ש בא"ג	סה"כ לתשלום
פרטי חשבון עבור תאריכים:		01/05/21	31/05/21			
767		4,829.50	4,833.10	3.60	43.30	1.56 ₪

סה"כ לדיר:

שיא ביקוש	סה"כ
	3.60
	1.56 ₪

21.03 ₪	תשלום קבוע	
7.55 ₪	תשלום עבור גודל חיבור בKVA (3x40)	
30.14 ₪	סה"כ לתשלום	לא כולל מע"מ

התפלגות חיוב בש"ח לפי תעו"ז

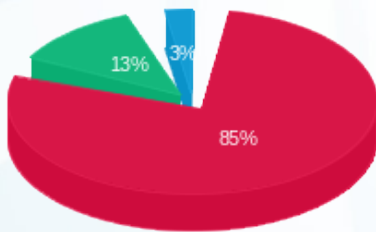

פסגה (1.32 ₪) ■
 גבע (0.19 ₪) ■
 שפל (0.04 ₪) ■

הסטוריית צריכה בקוט"ש

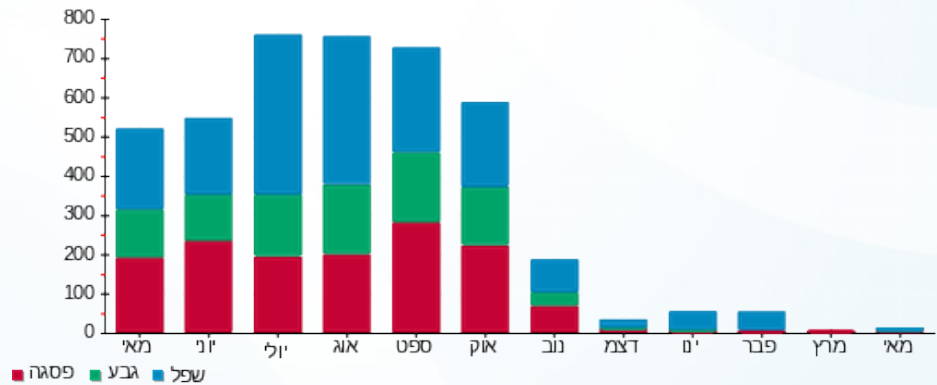

תאריך הפקה: 13/06/21
 תאריך קריאה נוכחי: 31/05/21
 תאריך קריאה קודמת: 01/05/21

שם דייר: ד - קריגר איתמר ודפנה (גזית)
 שם אתר: עין המפרץ

לקוח/ה נכבד/ה, אנו מתכבדים להגיש את חישוב צריכת החשמל לתקופה 01/05/21 - 31/05/21:

ד - קריגר איתמר ודפנה (גזית) - 2 - 81026490(0x0)

סוג תעריף	סוג צריכה	קריאה קודמת	קריאה נוכחית	סה"כ צריכה בקוט"ש	מחיר לקוט"ש בא"ג	סה"כ לתשלום
פרטי חשבון עבור תאריכים:		01/05/21	31/05/21			
767		49,494.81	50,301.64	806.83	43.30	349.36 ₪

סה"כ לדייר:

שיא ביקוש	סה"כ
	806.83
	349.36 ₪

21.03 ₪	תשלום קבוע	
0.00 ₪	תשלום עבור גודל חיבור בKVA (0x0)	
370.39 ₪	סה"כ לתשלום	לא כולל מע"מ

התפלגות חיוב בש"ח לפי תעו"ז

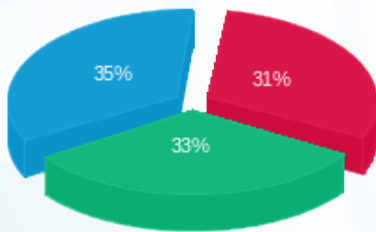

פסגה (109.59 ₪) ■
 גבע (116.18 ₪) ■
 שפל (123.59 ₪) ■

הסטוריית צריכה בקוט"ש

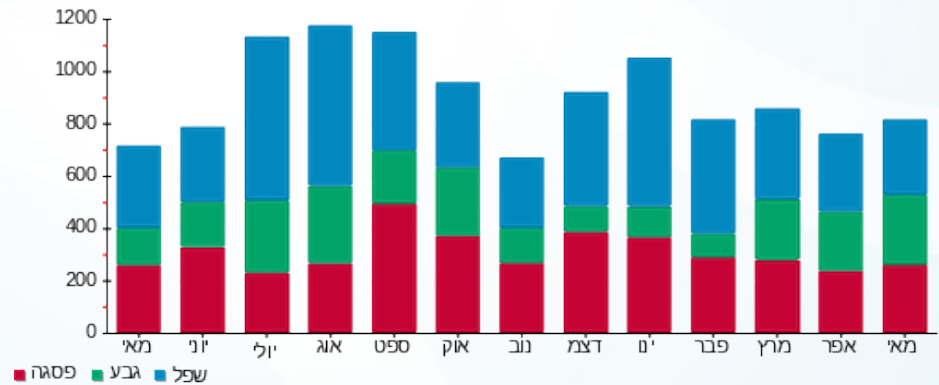

13/06/21 תאריך הפקה:
 31/05/21 תאריך קריאה נוכחית:
 01/05/21 תאריך קריאה קודמת:

שם דייר: ד - רהב סער
 שם אתר: עין המפרץ

לקוח/ה נכבד/ה, אנו מתכבדים להגיש את חישוב צריכת החשמל לתקופה 01/05/21 - 31/05/21:

ד - רהב סער - 1 - 8102444(0x0)

סוג תעריף	סוג צריכה	קריאה קודמת	קריאה נוכחית	סה"כ צריכה בקוט"ש	מחיר לקוט"ש בא"ג	סה"כ לתשלום
פרטי חשבון עבור תאריכים:		01/05/21	31/05/21			
767		37,245.12	37,513.54	268.42	43.30	116.22 ₪

סה"כ לדייר:

שיא ביקוש	סה"כ
3.58	268.42
	116.22 ₪

21.03 ₪	תשלום קבוע	
0.00 ₪	תשלום עבור גודל חיבור בKVA (0x0)	
137.25 ₪	סה"כ לתשלום	לא כולל מע"מ

התפלגות חיוב בש"ח לפי תעו"ז

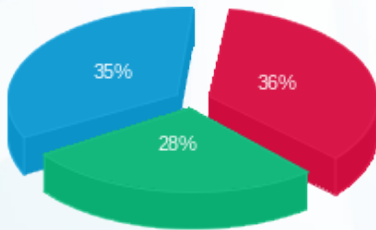

פסגה (₪ 42.29)
 גבע (₪ 32.92)
 שפל (₪ 41.01)

הסטוריית צריכה בקוט"ש

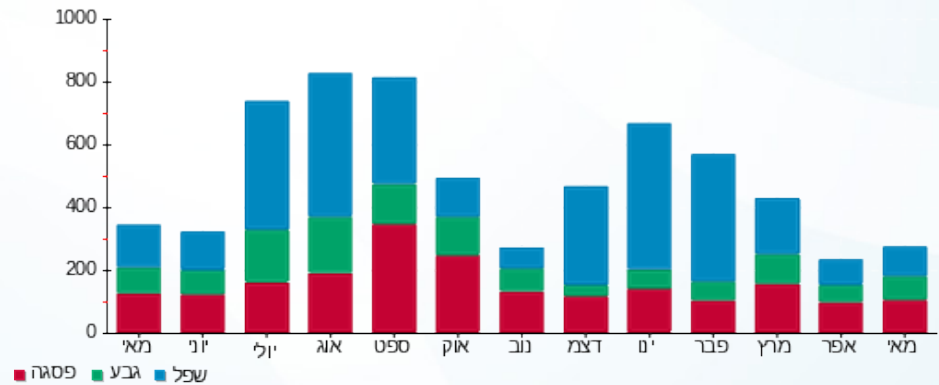

13/06/21 תאריך הפקה:
 31/05/21 תאריך קריאה נוכחית:
 01/05/21 תאריך קריאה קודמת:

שם דייר: ד - רוה אורית וגלעד
 שם אתר: עין המפרץ

לקוח/ה נכבד/ה, אנו מתכבדים להגיש את חישוב צריכת החשמל לתקופה 01/05/21 - 31/05/21:

ד - רוה אורית וגלעד - 1 - 18110003(0x0)

סוג תעריף	סוג צריכה	קריאה קודמת	קריאה נוכחית	סה"כ צריכה בקוט"ש	מחיר לקוט"ש בא"ג	סה"כ לתשלום
פרטי חשבון עבור תאריכים:		01/05/21	31/05/21			
767		9,685.10	10,650.30	965.20	43.30	417.93 ₪

סה"כ לדייר:

שיא ביקוש	סה"כ
9.51	965.20
	417.93 ₪

21.03 ₪	תשלום קבוע	
0.00 ₪	תשלום עבור גודל חיבור בKVA (0x0)	
438.96 ₪	סה"כ לתשלום	לא כולל מע"מ

התפלגות חיוב בש"ח לפי תעו"ז

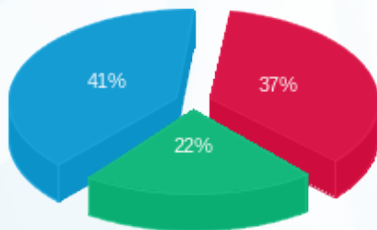

פסגה (152.63 ₪) ■
 גבע (93.74 ₪) ■
 שפל (171.55 ₪) ■

הסטוריית צריכה בקוט"ש

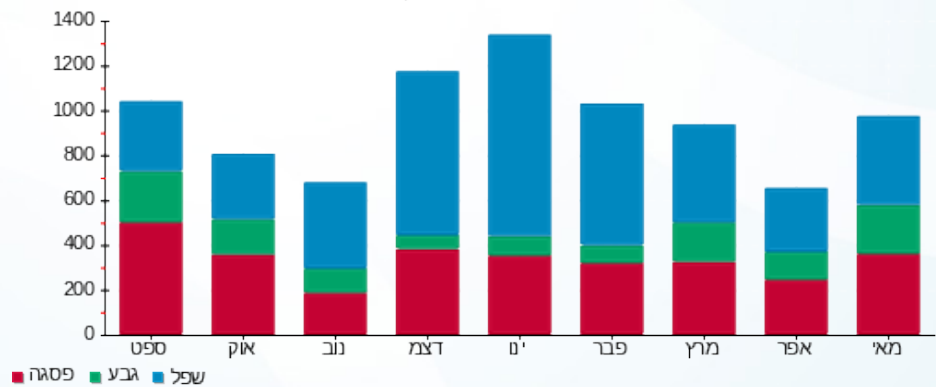

13/06/21 תאריך הפקה:
 31/05/21 תאריך קריאה נוכחית:
 01/05/21 תאריך קריאה קודמת:

שם דייר: ד - רוה איתמר
 שם אתר: עין המפרץ

לקוח/ה נכבד/ה, אנו מתכבדים להגיש את חישוב צריכת החשמל לתקופה 01/05/21 - 31/05/21:

ד - רוה איתמר - 5 - 19093336(0x0)

סוג תעריף	סוג צריכה	קריאה קודמת	קריאה נוכחית	סה"כ צריכה בקוט"ש	מחיר לקוט"ש בא"ג	סה"כ לתשלום
פרטי חשבון עבור תאריכים:		01/05/21	31/05/21			
767		13,371.45	14,237.20	865.75	43.30	374.87 ₪

סה"כ לדייר:

שיא ביקוש	סה"כ
	865.75
	374.87 ₪

תשלום קבוע	תשלום עבור גודל חיבור בKVA (0x0)	סה"כ לתשלום	לא כולל מע"מ
21.03 ₪	0.00 ₪	395.90 ₪	

התפלגות חיוב בש"ח לפי תעו"ז

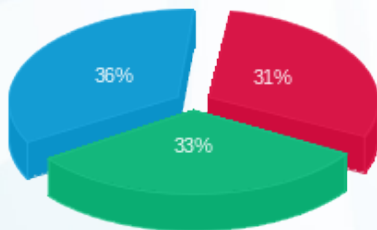

פסגה (116.33 ₪) ■
 גבע (124.57 ₪) ■
 שפל (133.97 ₪) ■

הסטוריית צריכה בקוט"ש

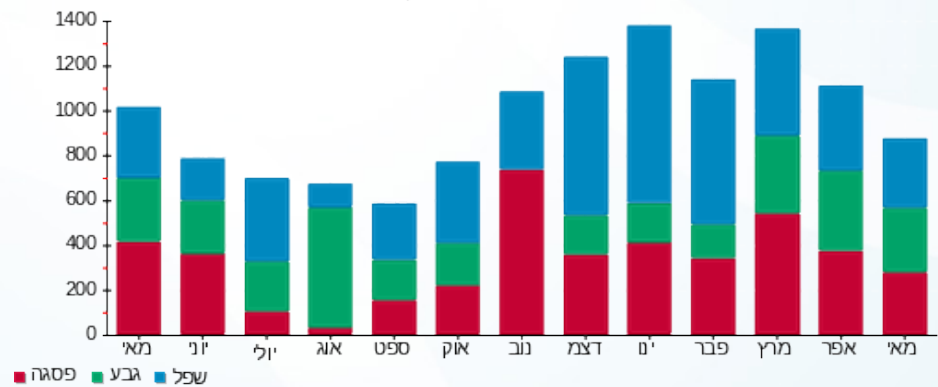

13/06/21 תאריך הפקדה:
 31/05/21 תאריך קריאה נוכחית:
 01/05/21 תאריך קריאה קודמת:

שם דייר: ד - רוה טניה ובני
 שם אתר: עין המפרץ

לקוח/ה נכבד/ה, אנו מתכבדים להגיש את חישוב צריכת החשמל לתקופה 01/05/21 - 31/05/21:

ד - רוה טניה ובני - 1 - 70035498(0x0)

סוג תעריף	סוג צריכה	קריאה קודמת	קריאה נוכחית	סה"כ צריכה בקוט"ש	מחיר לקוט"ש בא"ג	סה"כ לתשלום
פרטי חשבון עבור תאריכים:		01/05/21	31/05/21			
767		62,773.11	63,739.22	966.11	43.30	418.32 ₪

סה"כ לדייר:

סה"כ	שיא ביקוש
966.11	5.26
418.32 ₪	

תשלום קבוע	תשלום עבור גודל חיבור ב KVA (0x0)	סה"כ לתשלום	לא כולל מע"מ
21.03 ₪	0.00 ₪	439.35 ₪	

התפלגות חיוב בש"ח לפי תעו"ז

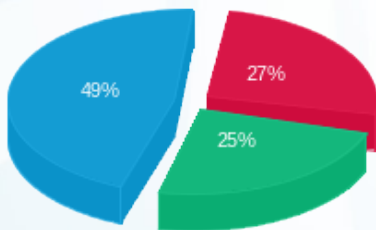

פסגה (111.42 ₪) 49%
 גבע (103.65 ₪) 27%
 שפל (203.26 ₪) 25%

הסטוריית צריכה בקוט"ש

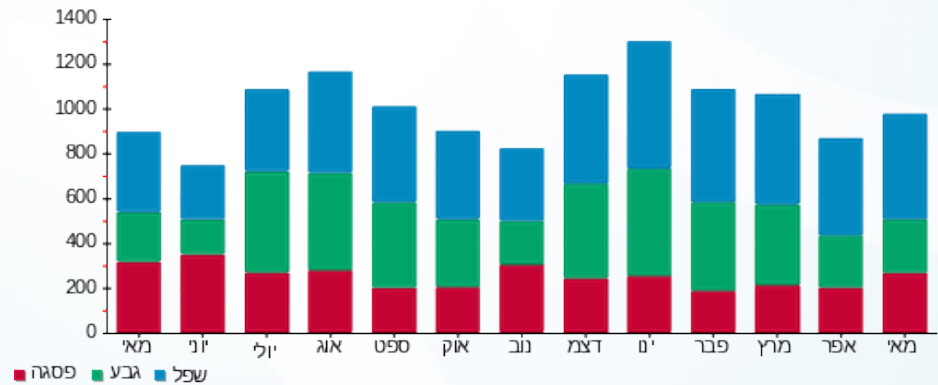

תאריך הפקדה: 13/06/21
 תאריך קריאה נוכחית: 31/05/21
 תאריך קריאה קודמת: 01/05/21

שם דייר: ד - רוזנבלום ג'וני
 שם אתר: עין המפרץ

לקוח/ה נכבד/ה, אנו מתכבדים להגיש את חישוב צריכת החשמל לתקופה 01/05/21 - 31/05/21:

ד - רוזנבלום ג'וני - 2 - 70013644(0x0)

סוג תעריף	סוג צריכה	קריאה קודמת	קריאה נוכחית	סה"כ צריכה בקוט"ש	מחיר לקוט"ש בא"ג	סה"כ לתשלום
פרטי חשבון עבור תאריכים:		01/05/21	31/05/21			
767		110,033.15	110,727.70	694.55	43.30	300.74 ₪

סה"כ לדיר:

שיא ביקוש	סה"כ
	694.55
	300.74 ₪

תשלום קבוע	תשלום עבור גודל חיבור ב-KVA (0x0)	סה"כ לתשלום	לא כולל מע"מ
21.03 ₪	0.00 ₪	321.77 ₪	

התפלגות חיוב בש"ח לפי תעו"ז

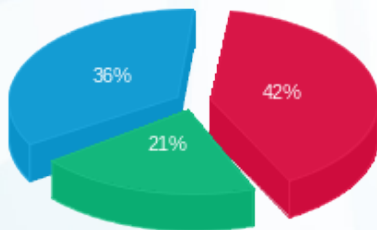

פסגה (127.28 ₪) 42%
 גבע (63.92 ₪) 21%
 שפל (109.54 ₪) 36%

הסטוריית צריכה בקוט"ש

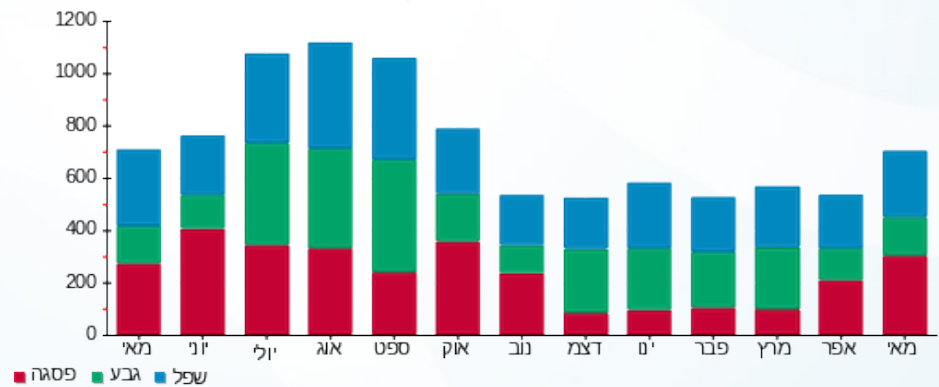

13/06/21 תאריך הפקדה:
 31/05/21 תאריך קריאה נוכחית:
 01/05/21 תאריך קריאה קודמת:

שם דייר: ד - רוזנבלום נדב
 שם אתר: עין המפרץ

לקוח/ה נכבד/ה, אנו מתכבדים להגיש את חישוב צריכת החשמל לתקופה 01/05/21 - 31/05/21:

ד - רוזנבלום נדב - 1 - 70045744(0x0)

סוג תעריף	סוג צריכה	קריאה קודמת	קריאה נוכחית	סה"כ צריכה בקוט"ש	מחיר לקוט"ש בא"ג	סה"כ לתשלום
פרטי חשבון עבור תאריכים:		01/05/21	31/05/21			
767		93,481.58	93,838.49	356.91	43.30	154.54 ₪

סה"כ לדייר:

שיא ביקוש	סה"כ
4.13	356.91
	154.54 ₪

21.03 ₪	תשלום קבוע	
0.00 ₪	תשלום עבור גודל חיבור בKVA (0x0)	
175.57 ₪	סה"כ לתשלום	לא כולל מע"מ

התפלגות חיוב בש"ח לפי תעו"ז

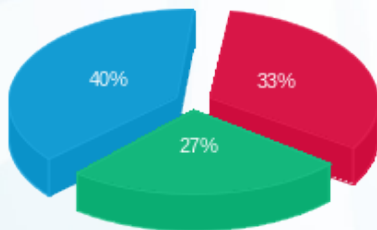

פסגה (51.69 ₪) ■
 גבע (41.39 ₪) ■
 שפל (61.47 ₪) ■

הסטוריית צריכה בקוט"ש

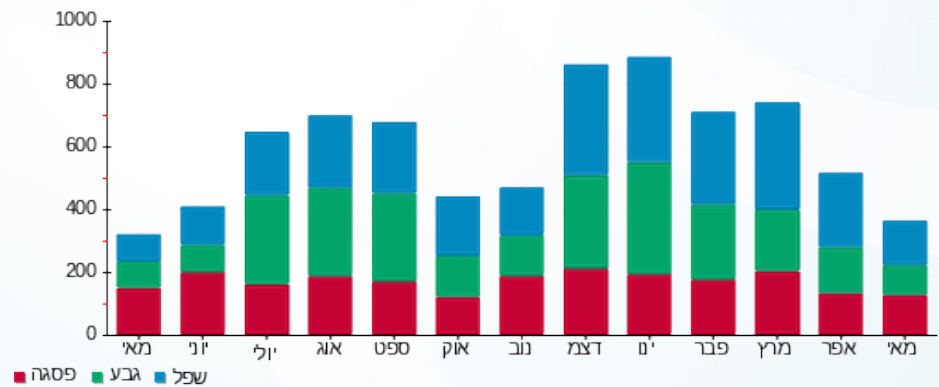



13/06/21

תאריך הפקה:

שם דייר: ד - רוזנבלום רויטל

31/05/21

תאריך קריאה נוכחית:

שם אתר: עין המפרץ

01/05/21

תאריך קריאה קודמת:

לקוח/ה נכבד/ה, אנו מתכבדים להגיש את חישוב צריכת החשמל לתקופה 01/05/21 - 31/05/21:

ד - רוזנבלום רויטל - 1 - 81025693(0x0)

סוג תעריף	סוג צריכה	קריאה קודמת	קריאה נוכחית	סה"כ צריכה בקוט"ש	מחיר לקוט"ש בא"ג	סה"כ לתשלום
פרטי חשבון עבור תאריכים:		01/05/21	31/05/21			
767		23,224.00	23,519.61	295.61	43.30	128.00 ₪

סה"כ לדייר:

סה"כ	שיא ביקוש
295.61	3.48
128.00 ₪	

21.03 ₪	תשלום קבוע	
0.00 ₪	תשלום עבור גודל חיבור בKVA (0x0)	
149.03 ₪	סה"כ לתשלום	לא כולל מע"מ

התפלגות חיוב בש"ח לפי תעו"ז

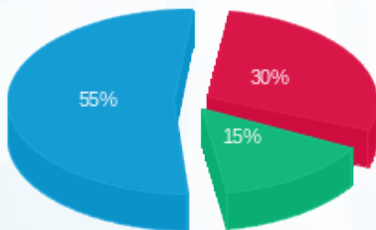

פסגה (₪ 38.08) ■
 גבע (₪ 19.46) ■
 שפל (₪ 70.46) ■

הסטוריית צריכה בקוט"ש

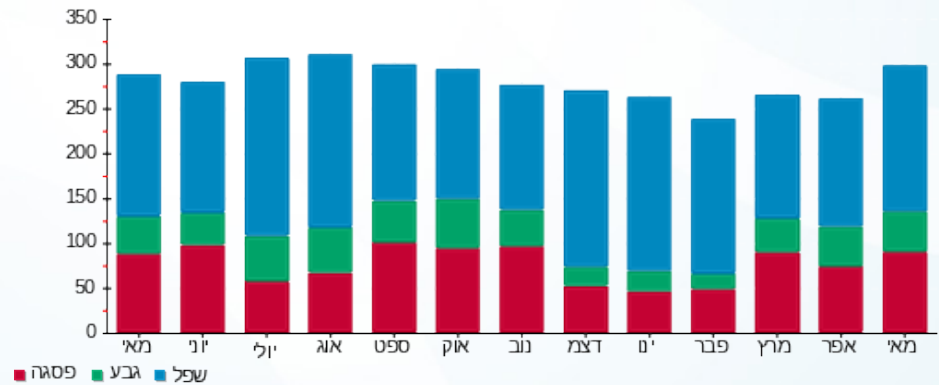

13/06/21 תאריך הפקה:
 31/05/21 תאריך קריאה נוכחית:
 01/05/21 תאריך קריאה קודמת:

שם דייר: ד - רוזנפלד מיכל ואורלי
 שם אתר: עין המפרץ

לקוח/ה נכבד/ה, אנו מתכבדים להגיש את חישוב צריכת החשמל לתקופה 01/05/21 - 31/05/21:

ד - רוזנפלד מיכל ואורלי - 1 - 81025281(0x0)

סוג תעריף	סוג צריכה	קריאה קודמת	קריאה נוכחית	סה"כ צריכה בקוט"ש	מחיר לקוט"ש בא"ג	סה"כ לתשלום
פרטי חשבון עבור תאריכים:		01/05/21	31/05/21			
767		10,676.77	10,756.92	80.15	43.30	34.71 ₪

סה"כ לדייר:

סה"כ	שיא ביקוש
80.15	1.82
34.71 ₪	

תשלום קבוע	תשלום עבור גודל חיבור בKVA (0x0)	סה"כ לתשלום	לא כולל מע"מ
21.03 ₪	0.00 ₪	55.74 ₪	

התפלגות חיוב בש"ח לפי תעו"ז

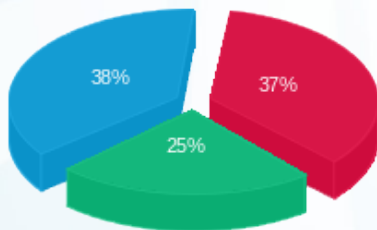

פסגה (12.71 ₪)
 גבע (8.65 ₪)
 שפל (13.34 ₪)

הסטוריית צריכה בקוט"ש

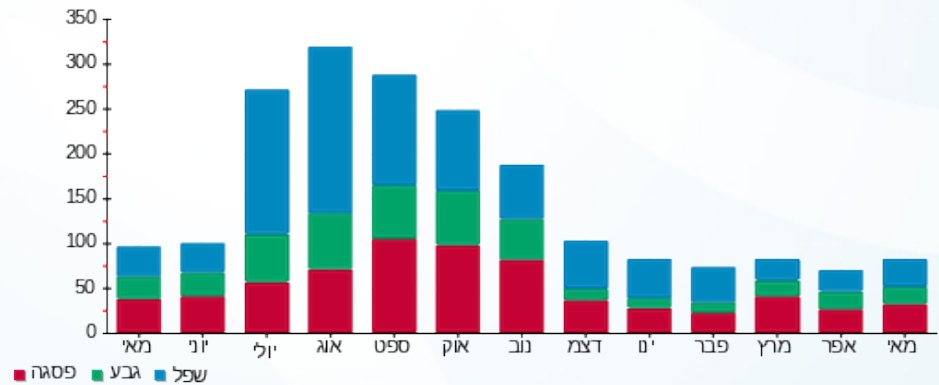

13/06/21 תאריך הפקה:
 31/05/21 תאריך קריאה נוכחית:
 01/05/21 תאריך קריאה קודמת:

שם דייר: ד - רוטמן אהובה ואילן
 שם אתר: עין המפרץ

לקוח/ה נכבד/ה, אנו מתכבדים להגיש את חישוב צריכת החשמל לתקופה 01/05/21 - 31/05/21:

ד - רוטמן אהובה ואילן - 1 - 81026835(0x0)

סוג תעריף	סוג צריכה	קריאה קודמת	קריאה נוכחית	סה"כ צריכה בקוט"ש	מחיר לקוט"ש בא"ג	סה"כ לתשלום
פרטי חשבון עבור תאריכים:		01/05/21	31/05/21			
767		27,819.52	27,951.54	132.02	43.30	57.17 ₪

סה"כ לדייר:

סה"כ	שיא ביקוש
132.02	1.42
57.17 ₪	

21.03 ₪	תשלום קבוע	
0.00 ₪	תשלום עבור גודל חיבור בKVA (0x0)	
78.20 ₪	סה"כ לתשלום	לא כולל מע"מ

התפלגות חיוב בש"ח לפי תעו"ז

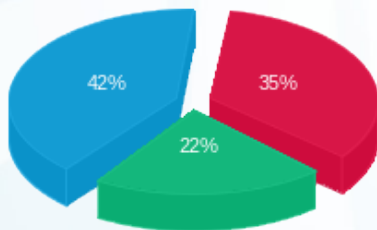

פסגה (20.26 ₪)
 גבע (12.82 ₪)
 שפל (24.08 ₪)

הסטוריית צריכה בקוט"ש

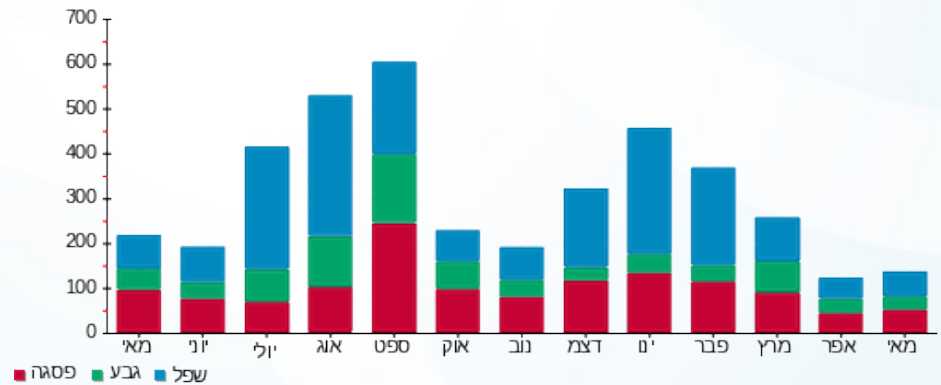

13/06/21 תאריך הפקה:
 31/05/21 תאריך קריאה נוכחית:
 01/05/21 תאריך קריאה קודמת:

שם דייר: ד - רוטמן בתיה
 שם אתר: עין המפרץ

לקוח/ה נכבד/ה, אנו מתכבדים להגיש את חישוב צריכת החשמל לתקופה 01/05/21 - 31/05/21:

ד - רוטמן בתיה - 2 - 19051964(0x0)

סוג תעריף	סוג צריכה	קריאה קודמת	קריאה נוכחית	סה"כ צריכה בקוט"ש	מחיר לקוט"ש בא"ג	סה"כ לתשלום
פרטי חשבון עבור תאריכים:		01/05/21	31/05/21			
767		6,765.50	7,147.30	381.80	43.30	165.32 ₪

סה"כ לדייר:

שיא ביקוש	סה"כ
17.45	381.80
	165.32 ₪

21.03 ₪	תשלום קבוע	
0.00 ₪	תשלום עבור גודל חיבור בKVA (0x0)	
186.35 ₪	סה"כ לתשלום	לא כולל מע"מ

התפלגות חיוב בש"ח לפי תעו"ז

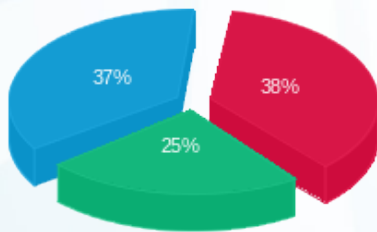

פסגה (62.55 ₪)
 גבע (41.13 ₪)
 שפל (61.64 ₪)

הסטוריית צריכה בקוט"ש

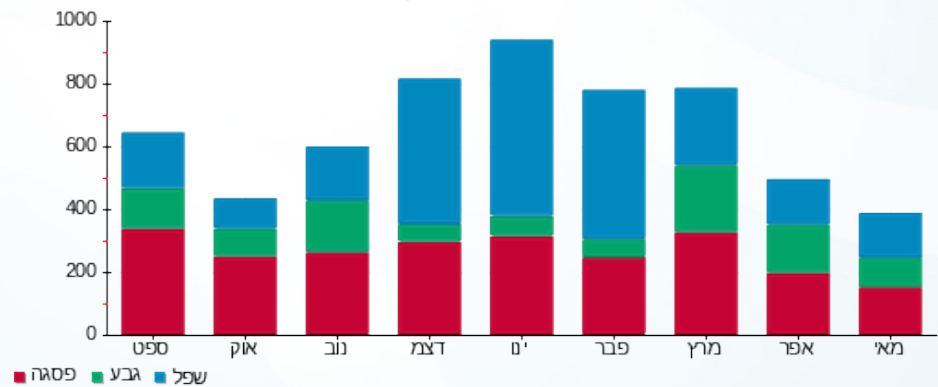

13/06/21 תאריך הפקה:
 31/05/21 תאריך קריאה נוכחית:
 01/05/21 תאריך קריאה קודמת:

שם דייר: ד - רוטמן דנה ואבשלום
 שם אתר: עין המפרץ

לקוח/ה נכבד/ה, אנו מתכבדים להגיש את חישוב צריכת החשמל לתקופה 01/05/21 - 31/05/21:

ד - רוטמן דנה ואבשלום - 1 - 70041058(0x0)

סוג תעריף	סוג צריכה	קריאה קודמת	קריאה נוכחית	סה"כ צריכה בקוט"ש	מחיר לקוט"ש בא"ג	סה"כ לתשלום
פרטי חשבון עבור תאריכים:		01/05/21	31/05/21			
767		88,990.23	89,303.37	313.14	43.30	135.59 ₪

סה"כ לדייר:

שיא ביקוש	סה"כ
4.63	313.14
	135.59 ₪

21.03 ₪	תשלום קבוע	
0.00 ₪	תשלום עבור גודל חיבור בKVA (0x0)	
156.62 ₪	סה"כ לתשלום	לא כולל מע"מ

התפלגות חיוב בש"ח לפי תעו"ז

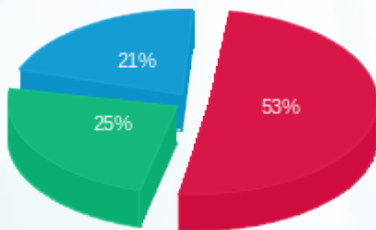

פסגה (72.39 ₪) ■
 גבע (34.08 ₪) ■
 שפל (29.12 ₪) ■

הסטוריית צריכה בקוט"ש

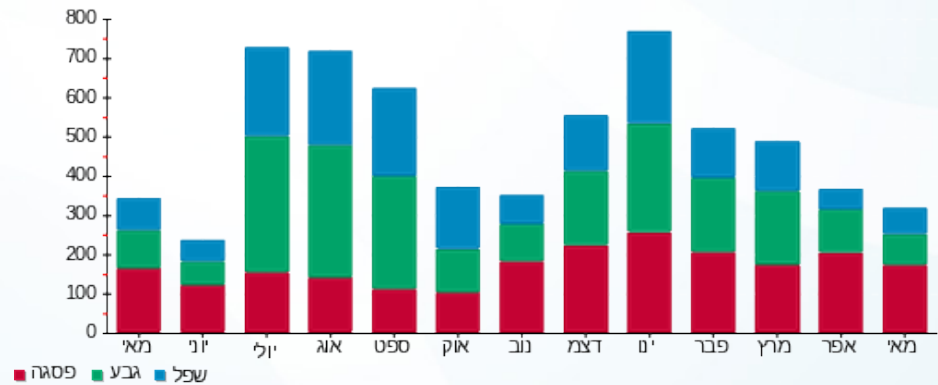

13/06/21 תאריך הפקה:
 31/05/21 תאריך קריאה נוכחית:
 01/05/21 תאריך קריאה קודמת:

שם דייר: ד - רוטמן יונת
 שם אתר: עין המפרץ

לקוח/ה נכבד/ה, אנו מתכבדים להגיש את חישוב צריכת החשמל לתקופה 01/05/21 - 31/05/21:

רוטמן יונת - 1 - 17312761(0x0)

סוג תעריף	סוג צריכה	קריאה קודמת	קריאה נוכחית	סה"כ צריכה בקוט"ש	מחיר לקוט"ש בא"ג	סה"כ לתשלום
פרטי חשבון עבור תאריכים:		01/05/21	31/05/21			
767		10,967.50	11,803.90	836.40	43.30	362.16 ₪

סה"כ לדייר:

שיא ביקוש	סה"כ
11.36	836.40
	362.16 ₪

21.03 ₪	תשלום קבוע	
0.00 ₪	תשלום עבור גודל חיבור בKVA (0x0)	
383.19 ₪	סה"כ לתשלום	לא כולל מע"מ

התפלגות חיוב בש"ח לפי תעו"ז

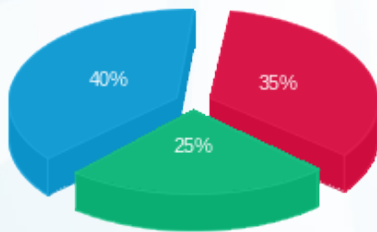

פסגה (127.00 ₪) ■
 גבע (91.93 ₪) ■
 שפל (143.24 ₪) ■

הסטוריית צריכה בקוט"ש

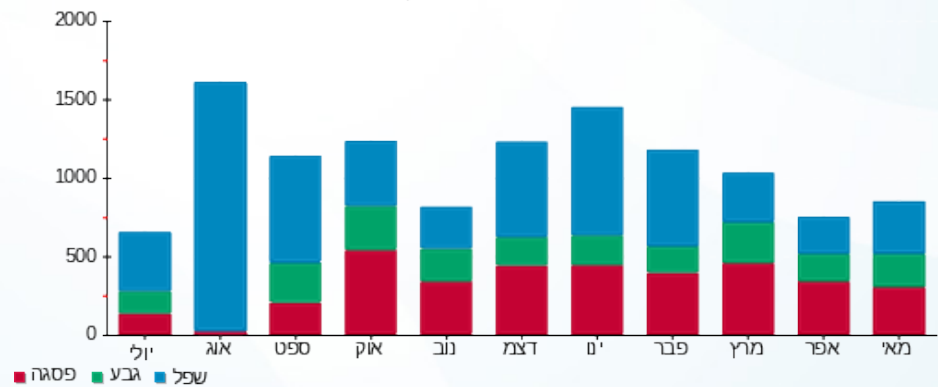

13/06/21 תאריך הפקה:
 31/05/21 תאריך קריאה נוכחית:
 01/05/21 תאריך קריאה קודמת:

שם דייר: ד - רז בן אשר
 שם אתר: עין המפרץ

לקוח/ה נכבד/ה, אנו מתכבדים להגיש את חישוב צריכת החשמל לתקופה 01/05/21 - 31/05/21:

רז בן אשר - 1 - 17313204(0x0)

סוג תעריף	סוג צריכה	קריאה קודמת	קריאה נוכחית	סה"כ צריכה בקוט"ש	מחיר לקוט"ש בא"ג	סה"כ לתשלום
פרטי חשבון עבור תאריכים:		01/05/21	31/05/21			
767		30,318.30	30,991.30	673.00	43.30	291.41 ₪

סה"כ לדייר:

שיא ביקוש	סה"כ
13.04	673.00
	291.41 ₪

תשלום קבוע	תשלום עבור גודל חיבור בKVA (0x0)	סה"כ לתשלום	לא כולל מע"מ
21.03 ₪	0.00 ₪	312.44 ₪	

התפלגות חיוב בש"ח לפי תעו"ז

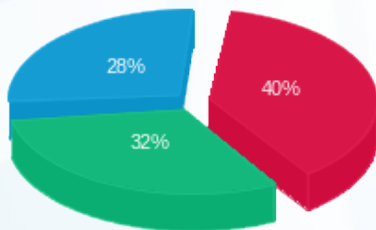

פסגה (116.43 ₪)
 גבע (94.09 ₪)
 שפל (80.88 ₪)

הסטוריית צריכה בקוט"ש

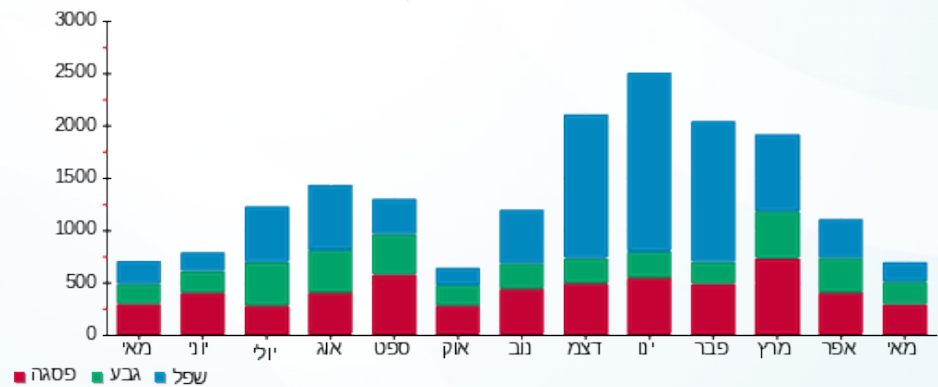

תאריך הפקה: 13/06/21
 תאריך קריאה נוכחית: 31/05/21
 תאריך קריאה קודמת: 01/05/21

שם דייר: ד - רז שירה והראל
 שם אתר: עין המפרץ

לקוח/ה נכבד/ה, אנו מתכבדים להגיש את חישוב צריכת החשמל לתקופה 01/05/21 - 31/05/21:

רז שירה והראל - 1 - 70059991(0x0)

סוג תעריף	סוג צריכה	קריאה קודמת	קריאה נוכחית	סה"כ צריכה בקוט"ש	מחיר לקוט"ש בא"ג	סה"כ לתשלום
פרטי חשבון עבור תאריכים:						
767		01/05/21	31/05/21	446.40	43.30	193.29 ₪

סה"כ לדייר:

שיא ביקוש	סה"כ
5.04	446.40
	193.29 ₪

21.03 ₪	תשלום קבוע	
0.00 ₪	תשלום עבור גודל חיבור ב KVA (0x0)	
214.32 ₪	סה"כ לתשלום	לא כולל מע"מ

התפלגות חיוב בש"ח לפי תעו"ז

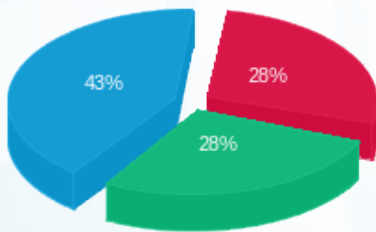

פסגה (₪ 55.07)
 גבע (₪ 54.80)
 שפל (₪ 83.43)

הסטוריית צריכה בקוט"ש

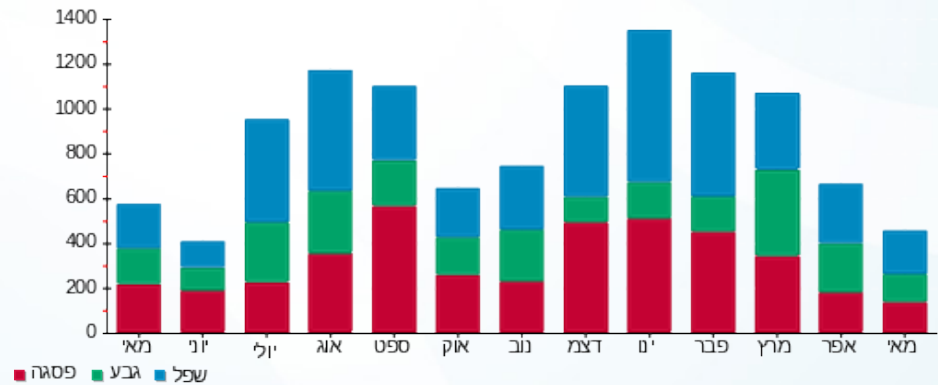

13/06/21 תאריך הפקה:
 31/05/21 תאריך קריאה נוכחית:
 01/05/21 תאריך קריאה קודמת:

שם דייר: ד - רייז דובי
 שם אתר: עין המפרץ

לקוח/ה נכבד/ה, אנו מתכבדים להגיש את חישוב צריכת החשמל לתקופה 01/05/21 - 31/05/21:

ד - רייז דובי - 1 - 70034679 (0x0)

סוג תעריף	סוג צריכה	קריאה קודמת	קריאה נוכחית	סה"כ צריכה בקוט"ש	מחיר לקוט"ש בא"ג	סה"כ לתשלום
פרטי חשבון עבור תאריכים:		01/05/21	31/05/21			
767		128,698.75	129,116.95	418.21	43.30	181.08 ₪

סה"כ לדיר:

שיא ביקוש	סה"כ
5.74	418.21
	181.08 ₪

21.03 ₪	תשלום קבוע	
0.00 ₪	תשלום עבור גודל חיבור בKVA (0x0)	
202.11 ₪	סה"כ לתשלום	לא כולל מע"מ

התפלגות חיוב בש"ח לפי תעו"ז

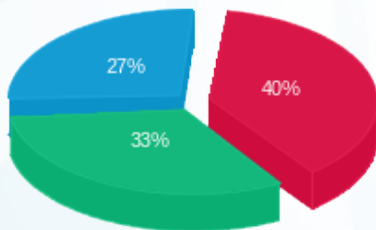

פסגה (71.85 ₪)
 גבע (60.21 ₪)
 שפל (49.01 ₪)

הסטוריית צריכה בקוט"ש

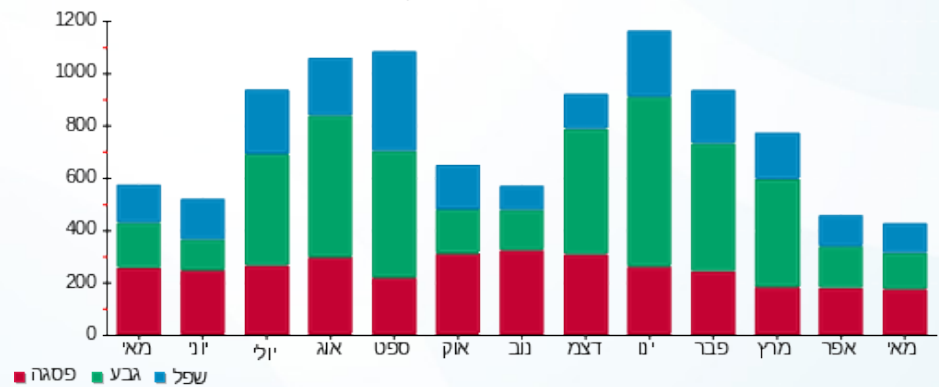

13/06/21 תאריך הפקה:
 31/05/21 תאריך קריאה נוכחי:
 01/05/21 תאריך קריאה קודמת:

שם דייר: ד - ריז עדי
 שם אתר: עין המפרץ

לקוח/ה נכבד/ה, אנו מתכבדים להגיש את חישוב צריכת החשמל לתקופה 01/05/21 - 31/05/21:

ד - ריז עדי - 1 - 81025303(0x0)

סוג תעריף	סוג צריכה	קריאה קודמת	קריאה נוכחית	סה"כ צריכה בקוט"ש	מחיר לקוט"ש בא"ג	סה"כ לתשלום
פרטי חשבון עבור תאריכים:		01/05/21	31/05/21			
767		39,983.26	40,867.80	884.54	43.30	383.01 ₪

סה"כ לדייר:

שיא ביקוש	סה"כ
	884.54
	383.01 ₪

תשלום קבוע	תשלום עבור גודל חיבור בKVA (0x0)	סה"כ לתשלום	לא כולל מע"מ
21.03 ₪	0.00 ₪	404.04 ₪	

התפלגות חיוב בש"ח לפי תעו"ז

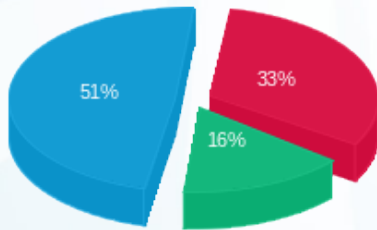

פסגה (126.79 ₪) 51%
 גבע (61.28 ₪) 16%
 שפל (194.93 ₪) 33%

הסטוריית צריכה בקוט"ש

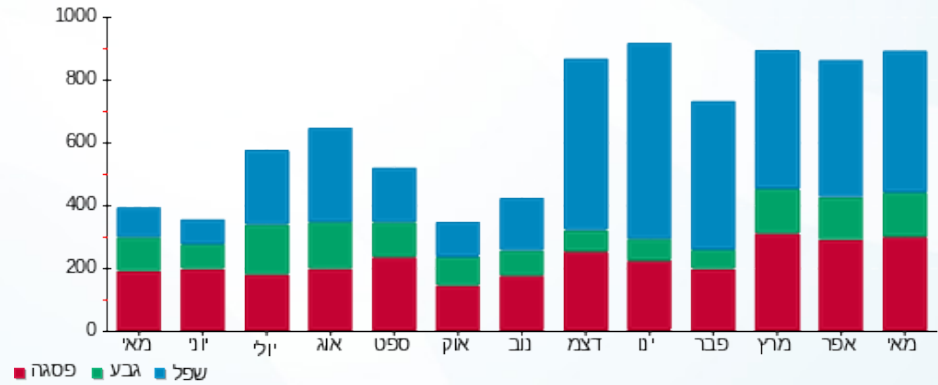

13/06/21 תאריך הפקה:
 31/05/21 תאריך קריאה נוכחית:
 01/05/21 תאריך קריאה קודמת:

שם דייר: ד - ריז רחל ואמציה
 שם אתר: עין המפרץ

לקוח/ה נכבד/ה, אנו מתכבדים להגיש את חישוב צריכת החשמל לתקופה 01/05/21 - 31/05/21:

ד - ריז רחל ואמציה - 1 - 70033697(0x0)

סוג תעריף	סוג צריכה	קריאה קודמת	קריאה נוכחית	סה"כ צריכה בקוט"ש	מחיר לקוט"ש בא"ג	סה"כ לתשלום
פרטי חשבון עבור תאריכים:		01/05/21	31/05/21			
767		31,373.35	32,102.00	728.66	43.30	315.51 ₪

סה"כ לדייר:

שיא ביקוש	סה"כ
	728.66
	315.51 ₪

תשלום קבוע	תשלום עבור גודל חיבור בKVA (0x0)	סה"כ לתשלום	לא כולל מע"מ
21.03 ₪	0.00 ₪	336.54 ₪	

התפלגות חיוב בש"ח לפי תעו"ז

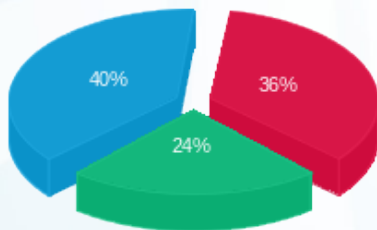

פסגה (113.27 ₪) ■
 גבע (76.74 ₪) ■
 שפל (125.50 ₪) ■

הסטוריית צריכה בקוט"ש

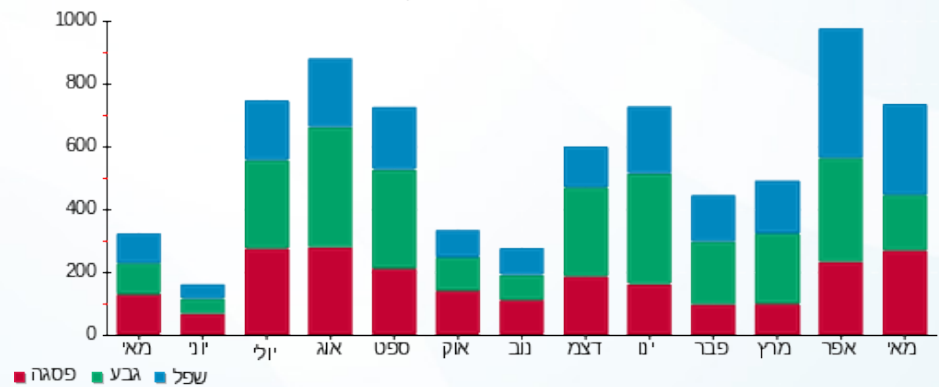

13/06/21 תאריך הפקה:
 31/05/21 תאריך קריאה נוכחית:
 01/05/21 תאריך קריאה קודמת:

שם דייר: ד - ריכב חנה ואביק
 שם אתר: עין המפרץ

לקוח/ה נכבד/ה, אנו מתכבדים להגיש את חישוב צריכת החשמל לתקופה 01/05/21 - 31/05/21:

ד - ריכב חנה ואביק - 1 - 17312607(0x0)

סוג תעריף	סוג צריכה	קריאה קודמת	קריאה נוכחית	סה"כ צריכה בקוט"ש	מחיר לקוט"ש בא"ג	סה"כ לתשלום
פרטי חשבון עבור תאריכים:		01/05/21	31/05/21			
767		19,880.10	20,116.64	236.54	43.30	102.42 ₪

סה"כ לדייר:

שיא ביקוש	סה"כ
	236.54
	102.42 ₪

21.03 ₪	תשלום קבוע	
0.00 ₪	תשלום עבור גודל חיבור ב-KVA (0x0)	
123.45 ₪	סה"כ לתשלום	לא כולל מע"מ

התפלגות חיוב בש"ח לפי תעו"ז

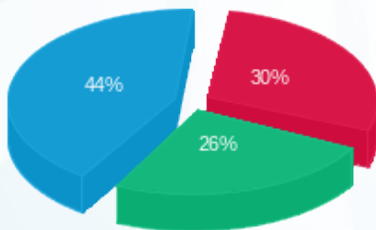

פסגה (₪ 30.44)
 גבע (₪ 26.59)
 שפל (₪ 45.40)

הסטוריית צריכה בקוט"ש

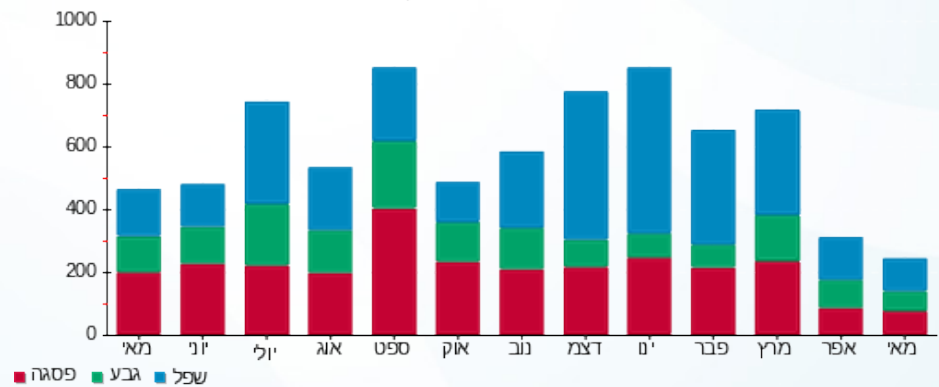

13/06/21 תאריך הפקה:
 31/05/21 תאריך קריאה נוכחית:
 01/05/21 תאריך קריאה קודמת:

שם דייר: ד - רפאלי אורלי ועופר
 שם אתר: עין המפרץ

לקוח/ה נכבד/ה, אנו מתכבדים להגיש את חישוב צריכת החשמל לתקופה 01/05/21 - 31/05/21:

ד - רפאלי אורלי ועופר - 1 - 70004736(0x0)

סוג תעריף	סוג צריכה	קריאה קודמת	קריאה נוכחית	סה"כ צריכה בקוט"ש	מחיר לקוט"ש בא"ג	סה"כ לתשלום
פרטי חשבון עבור תאריכים:		01/05/21	31/05/21			
767		114,989.34	115,898.35	909.01	43.30	393.60 ₪

סה"כ לדייר:

שיא ביקוש	סה"כ
7.07	909.01
	393.60 ₪

21.03 ₪	תשלום קבוע	
0.00 ₪	תשלום עבור גודל חיבור בKVA (0x0)	
414.63 ₪	סה"כ לתשלום	לא כולל מע"מ

התפלגות חיוב בש"ח לפי תעו"ז

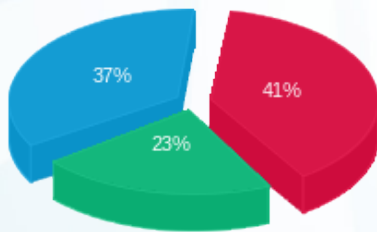

פסגה (160.37 ₪) ■
 גבע (89.34 ₪) ■
 שפל (143.89 ₪) ■

הסטוריית צריכה בקוט"ש

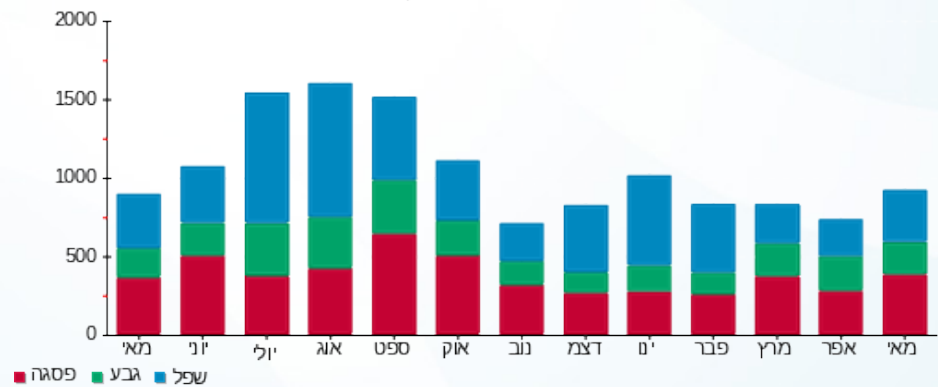

13/06/21 תאריך הפקה:
 31/05/21 תאריך קריאה נוכחית:
 01/05/21 תאריך קריאה קודמת:

שם דייר: ד - רץ שלומית
 שם אתר: עין המפרץ

לקוח/ה נכבד/ה, אנו מתכבדים להגיש את חישוב צריכת החשמל לתקופה 01/05/21 - 31/05/21:

ד - רץ שלומית - 1 - 70013644(0x0)

סוג תעריף	סוג צריכה	קריאה קודמת	קריאה נוכחית	סה"כ צריכה בקוט"ש	מחיר לקוט"ש בא"ג	סה"כ לתשלום
פרטי חשבון עבור תאריכים:		01/05/21	31/05/21			
767		58,485.23	58,604.99	119.77	43.30	51.86 ₪

סה"כ לדייר:

שיא ביקוש	סה"כ
	119.77
	51.86 ₪

תשלום קבוע	תשלום עבור גודל חיבור ב KVA (0x0)	סה"כ לתשלום	לא כולל מע"מ
21.03 ₪	0.00 ₪	72.89 ₪	

התפלגות חיוב בש"ח לפי תעו"ז



פסגה (18.10 ₪)
 גבע (13.12 ₪)
 שפל (20.64 ₪)

הסטוריית צריכה בקוט"ש

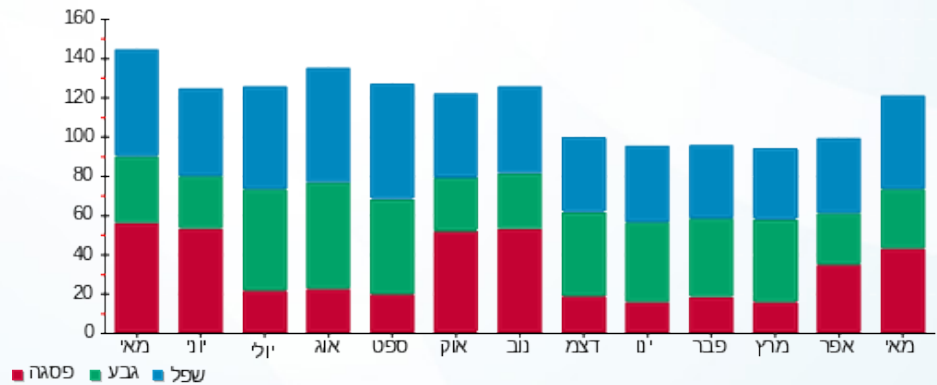

13/06/21 תאריך הפקה:
 31/05/21 תאריך קריאה נוכחית:
 01/05/21 תאריך קריאה קודמת:

שם דייר: ד - שחף אילן ואורית
 שם אתר: עין המפרץ

לקוח/ה נכבד/ה, אנו מתכבדים להגיש את חישוב צריכת החשמל לתקופה 01/05/21 - 31/05/21:

ד - שחף אילן ואורית - 1 - 81024713(0x0)

סוג תעריף	סוג צריכה	קריאה קודמת	קריאה נוכחית	סה"כ צריכה בקוט"ש	מחיר לקוט"ש בא"ג	סה"כ לתשלום
פרטי חשבון עבור תאריכים:		01/05/21	31/05/21			
767		94,033.91	95,131.05	1,097.14	43.30	475.06 ₪

סה"כ לדייר:

שיא ביקוש	סה"כ
7.39	1,097.14
	475.06 ₪

21.03 ₪	תשלום קבוע	
0.00 ₪	תשלום עבור גודל חיבור ב KVA (0x0)	
496.09 ₪	סה"כ לתשלום	לא כולל מע"מ

התפלגות חיוב בש"ח לפי תעו"ז

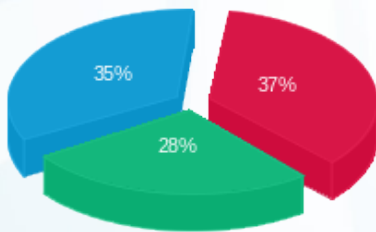

פסגה (175.09 ₪) 35%
 גבע (131.98 ₪) 28%
 שפל (167.99 ₪) 37%

הסטוריית צריכה בקוט"ש

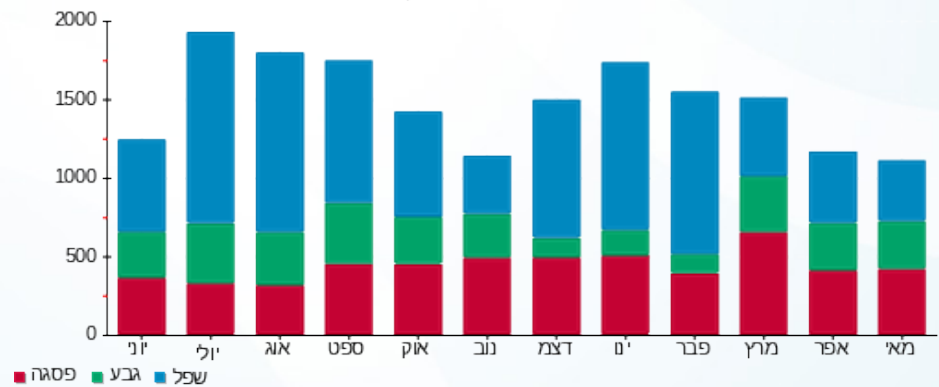



13/06/21

תאריך הפקה:

שם דייר: ד - שחף בתיה

31/05/21

תאריך קריאה נוכחית:

שם אתר: עין המפרץ

01/05/21

תאריך קריאה קודמת:

לקוח/ה נכבד/ה, אנו מתכבדים להגיש את חישוב צריכת החשמל לתקופה 01/05/21 - 31/05/21:

ד - שחף בתיה - 4 - 20004385(0x0)

סוג תעריף	סוג צריכה	קריאה קודמת	קריאה נוכחית	סה"כ צריכה בקוט"ש	מחיר לקוט"ש בא"ג	סה"כ לתשלום
פרטי חשבון עבור תאריכים:		01/05/21	31/05/21			
767		2,212.65	2,403.25	190.60	43.30	82.53 ₪

סה"כ לדייר:

שיא ביקוש	סה"כ
	190.60
	82.53 ₪

21.03 ₪	תשלום קבוע	
0.00 ₪	תשלום עבור גודל חיבור בKVA (0x0)	
103.56 ₪	סה"כ לתשלום	לא כולל מע"מ

התפלגות חיוב בש"ח לפי תעו"ז

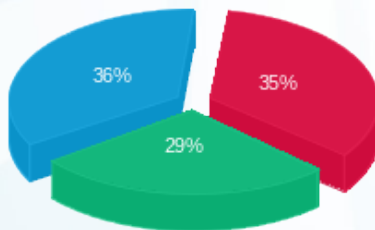

פסגה (29.05 ₪) ■
 גבע (23.56 ₪) ■
 שפל (29.92 ₪) ■

הסטוריית צריכה בקוט"ש

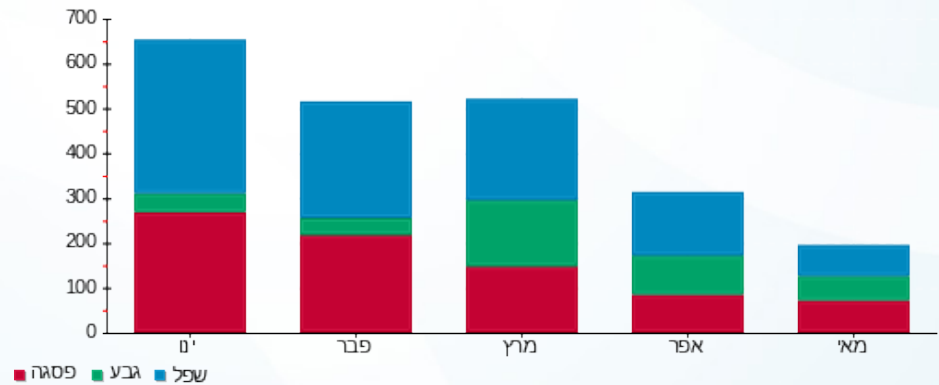

13/06/21 תאריך הפקה:
 31/05/21 תאריך קריאה נוכחית:
 01/05/21 תאריך קריאה קודמת:

שם דייר: ד - שחף יעל וגדעון
 שם אתר: עין המפרץ

לקוח/ה נכבד/ה, אנו מתכבדים להגיש את חישוב צריכת החשמל לתקופה 01/05/21 - 31/05/21:

ד - שחף יעל וגדעון - 1 - 81026411(0x0)

סוג תעריף	סוג צריכה	קריאה קודמת	קריאה נוכחית	סה"כ צריכה בקוט"ש	מחיר לקוט"ש בא"ג	סה"כ לתשלום
פרטי חשבון עבור תאריכים:		01/05/21	31/05/21			
767		51,417.73	51,854.95	437.22	43.30	189.32 ₪

סה"כ לדייר:

שיא ביקוש	סה"כ
2.73	437.22
	189.32 ₪

21.03 ₪	תשלום קבוע	
0.00 ₪	תשלום עבור גודל חיבור בKVA (0x0)	
210.35 ₪	סה"כ לתשלום	לא כולל מע"מ

התפלגות חיוב בש"ח לפי תעו"ז

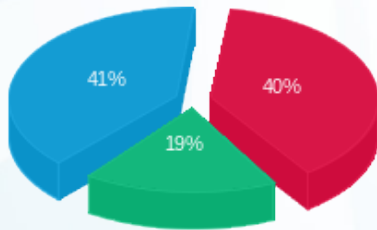

פסגה (76.07 ₪) ■
 גבע (35.37 ₪) ■
 שפל (77.88 ₪) ■

הסטוריית צריכה בקוט"ש

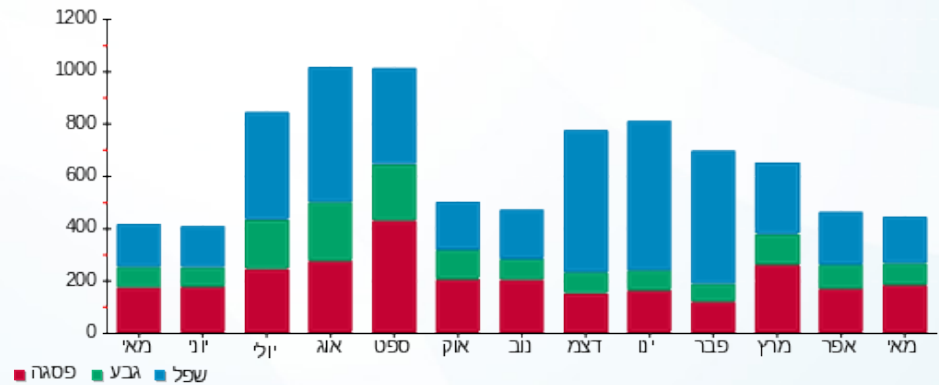

13/06/21 תאריך הפקה:
 31/05/21 תאריך קריאה נוכחית:
 01/05/21 תאריך קריאה קודמת:

שם דייר: ד - שחף ירדן
 שם אתר: עין המפרץ

לקוח/ה נכבד/ה, אנו מתכבדים להגיש את חישוב צריכת החשמל לתקופה 01/05/21 - 31/05/21:

ד - שחף ירדן - 3 - 19093069 (0x0)

סוג תעריף	סוג צריכה	קריאה קודמת	קריאה נוכחית	סה"כ צריכה בקוט"ש	מחיר לקוט"ש בא"ג	סה"כ לתשלום
פרטי חשבון עבור תאריכים:		01/05/21	31/05/21			
767		2,771.10	3,135.35	364.25	43.30	157.72 ₪

סה"כ לדיר:

שיא ביקוש	סה"כ
	364.25
	157.72 ₪

21.03 ₪	תשלום קבוע	
0.00 ₪	תשלום עבור גודל חיבור בKVA (0x0)	
178.75 ₪	סה"כ לתשלום	לא כולל מע"מ

התפלגות חיוב בש"ח לפי תעו"ז

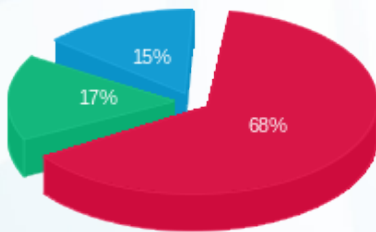

פסגה (107.97 ₪) ■
 גבע (26.13 ₪) ■
 שפל (23.62 ₪) ■

הסטוריית צריכה בקוט"ש

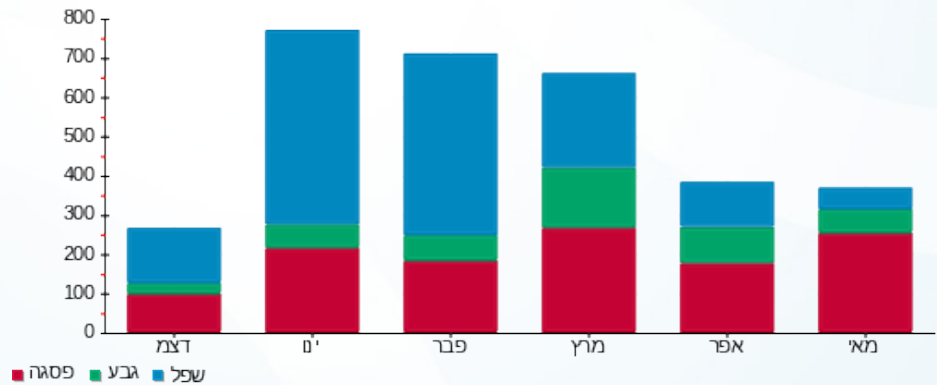

13/06/21 תאריך הפקה:
 31/05/21 תאריך קריאה נוכחית:
 01/05/21 תאריך קריאה קודמת:

שם דייר: ד - שחף מירב
 שם אתר: עין המפרץ

לקוח/ה נכבד/ה, אנו מתכבדים להגיש את חישוב צריכת החשמל לתקופה 01/05/21 - 31/05/21:

ד - שחף מירב - 1 - 70034696(0x0)

סוג תעריף	סוג צריכה	קריאה קודמת	קריאה נוכחית	סה"כ צריכה בקוט"ש	מחיר לקוט"ש בא"ג	סה"כ לתשלום
פרטי חשבון עבור תאריכים:		01/05/21	31/05/21			
767		126,414.55	126,879.83	465.28	43.30	201.47 ₪

סה"כ לדייר:

סה"כ	שיא ביקוש
465.28	5.85
201.47 ₪	

21.03 ₪	תשלום קבוע	
0.00 ₪	תשלום עבור גודל חיבור בKVA (0x0)	
222.50 ₪	סה"כ לתשלום	לא כולל מע"מ

התפלגות חיוב בש"ח לפי תעו"ז

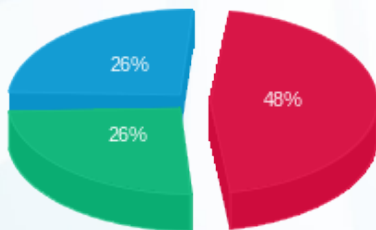

פסגה (97.30 ₪) ■
 גבע (51.94 ₪) ■
 שפל (52.23 ₪) ■

הסטוריית צריכה בקוט"ש

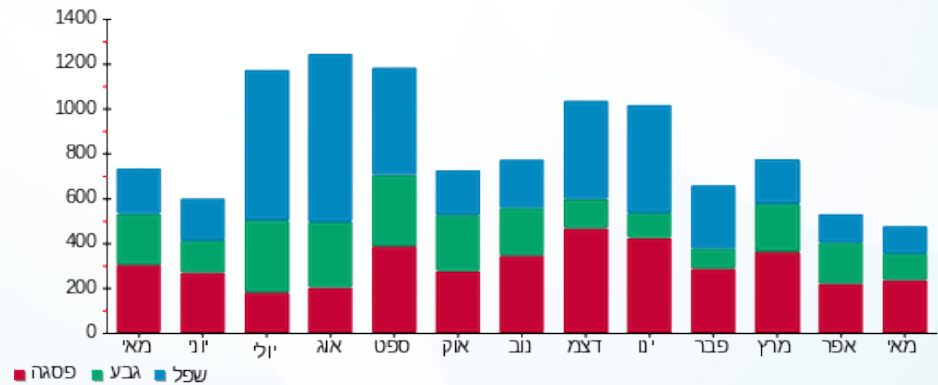

13/06/21 תאריך הפקה:
 31/05/21 תאריך קריאה נוכחית:
 01/05/21 תאריך קריאה קודמת:

שם דייר: ד - שחף ניצן
 שם אתר: עין המפרץ

לקוח/ה נכבד/ה, אנו מתכבדים להגיש את חישוב צריכת החשמל לתקופה 01/05/21 - 31/05/21:

ד - שחף ניצן - 1 - 70013624(0x0)

סוג תעריף	סוג צריכה	קריאה קודמת	קריאה נוכחית	סה"כ צריכה בקוט"ש	מחיר לקוט"ש בא"ג	סה"כ לתשלום
פרטי חשבון עבור תאריכים:		01/05/21	31/05/21			
767		92,155.49	92,405.66	250.17	43.30	108.32 ₪

סה"כ לדיר:

שיא ביקוש	סה"כ
3.22	250.17
	108.32 ₪

תשלום קבוע	תשלום עבור גודל חיבור בKVA (0x0)	סה"כ לתשלום	לא כולל מע"מ
21.03 ₪	0.00 ₪	129.35 ₪	

התפלגות חיוב בש"ח לפי תעו"ז

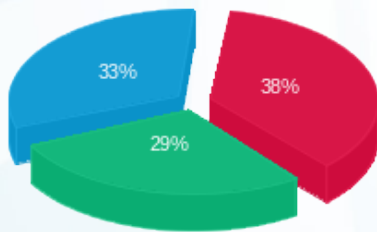

פסגה (40.99 ₪)
 גבע (31.83 ₪)
 שפל (35.50 ₪)

הסטוריית צריכה בקוט"ש

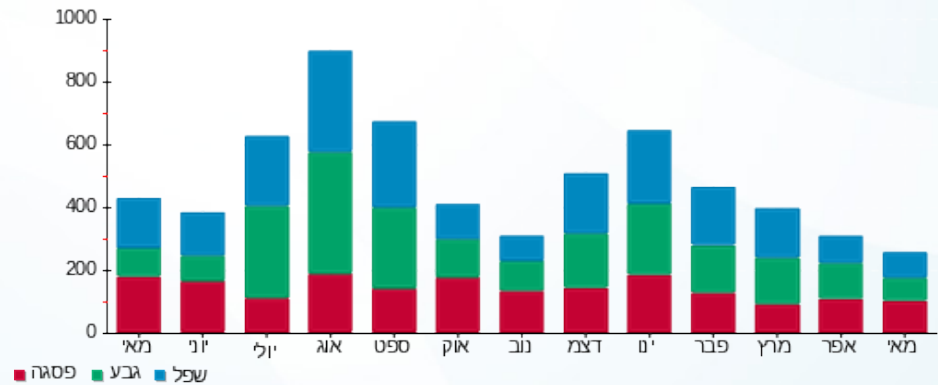

13/06/21 תאריך הפקה:
 31/05/21 תאריך קריאה נוכחי:
 01/05/21 תאריך קריאה קודמת:

שם דייר: ד - שחף רויטל ונועם
 שם אתר: עין המפרץ

לקוח/ה נכבד/ה, אנו מתכבדים להגיש את חישוב צריכת החשמל לתקופה 01/05/21 - 31/05/21:

ד - שחף רויטל ונועם - 1 - 81025442(0x0)

סוג תעריף	סוג צריכה	קריאה קודמת	קריאה נוכחית	סה"כ צריכה בקוט"ש	מחיר לקוט"ש בא"ג	סה"כ לתשלום
פרטי חשבון עבור תאריכים:		01/05/21	31/05/21			
767		83,515.25	84,790.76	1,275.52	43.30	552.30 ₪

סה"כ לדיר:

שיא ביקוש	סה"כ
11.44	1,275.52
	552.30 ₪

תשלום קבוע	תשלום עבור גודל חיבור ב KVA (0x0)	סה"כ לתשלום	לא כולל מע"מ
21.03 ₪	0.00 ₪	573.33 ₪	

התפלגות חיוב בש"ח לפי תעו"ז

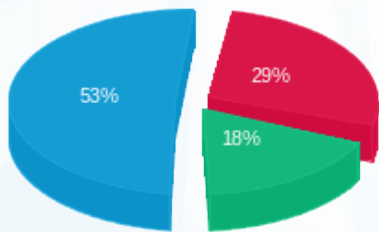

פסגה (158.21 ₪) ■
 גבע (99.47 ₪) ■
 שפל (294.62 ₪) ■

הסטוריית צריכה בקוט"ש

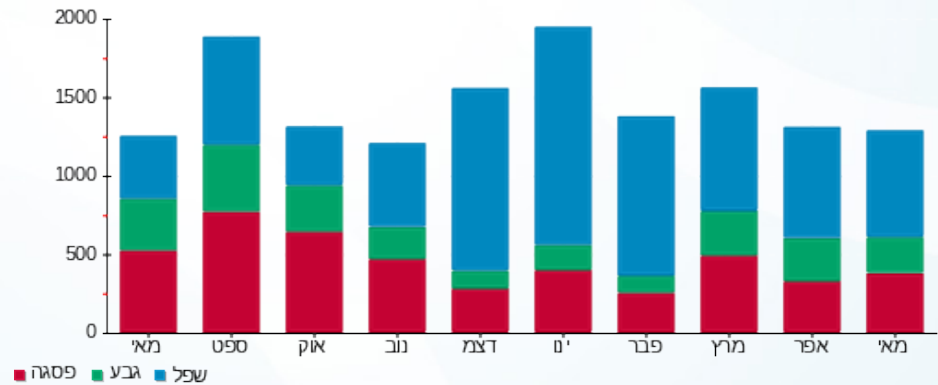

13/06/21 תאריך הפקה:
 31/05/21 תאריך קריאה נוכחית:
 01/05/21 תאריך קריאה קודמת:

שם דייר: ד - שחף רות ותמיר
 שם אתר: עין המפרץ

לקוח/ה נכבד/ה, אנו מתכבדים להגיש את חישוב צריכת החשמל לתקופה 01/05/21 - 31/05/21:

ד - שחף רות ותמיר - 1 - 70059110(0x0)

סוג תעריף	סוג צריכה	קריאה קודמת	קריאה נוכחית	סה"כ צריכה בקוט"ש	מחיר לקוט"ש בא"ג	סה"כ לתשלום
פרטי חשבון עבור תאריכים:		01/05/21	31/05/21			
767		16,435.41	17,228.06	792.65	43.30	343.22 ₪

סה"כ לדייר:

שיא ביקוש	סה"כ
6.07	792.65
	343.22 ₪

21.03 ₪	תשלום קבוע	
0.00 ₪	תשלום עבור גודל חיבור בKVA (0x0)	
364.25 ₪	סה"כ לתשלום	לא כולל מע"מ

התפלגות חיוב בש"ח לפי תעו"ז

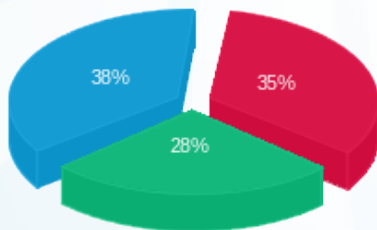

פסגה (118.70 ₪) ■
 גבע (95.03 ₪) ■
 שפל (129.49 ₪) ■

הסטוריית צריכה בקוט"ש

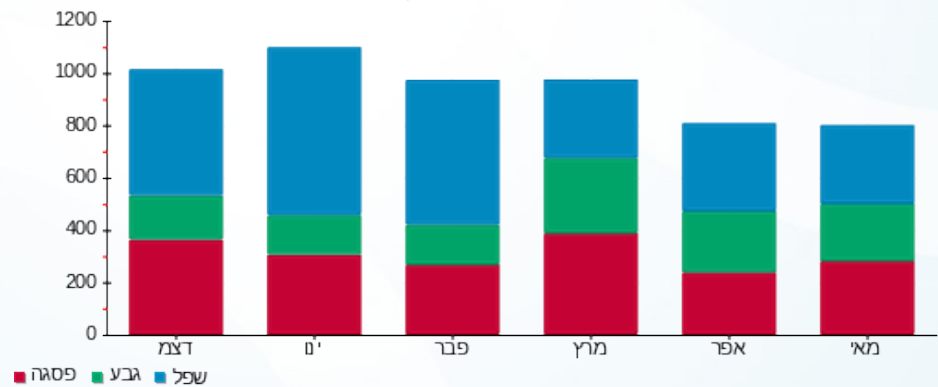

13/06/21 תאריך הפקה:
 31/05/21 תאריך קריאה נוכחית:
 01/05/21 תאריך קריאה קודמת:

שם דייר: ד - שי חורב חרמוני
 שם אתר: עין המפרץ

לקוח/ה נכבד/ה, אנו מתכבדים להגיש את חישוב צריכת החשמל לתקופה 01/05/21 - 31/05/21:

ד - שי חורב חרמוני - 1 - 19093336(0x0)

סוג תעריף	סוג צריכה	קריאה קודמת	קריאה נוכחית	סה"כ צריכה בקוט"ש	מחיר לקוט"ש בא"ג	סה"כ לתשלום
פרטי חשבון עבור תאריכים:		01/05/21	31/05/21			
767		2,324.50	2,382.95	58.45	43.30	25.31 ₪

סה"כ לדיר:

שיא ביקוש	סה"כ
	58.45
	25.31 ₪

21.03 ₪	תשלום קבוע	
0.00 ₪	תשלום עבור גודל חיבור בKVA (0x0)	
46.34 ₪	סה"כ לתשלום	לא כולל מע"מ

התפלגות חיוב בש"ח לפי תעו"ז

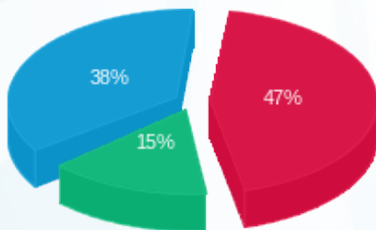

פסגה (11.89 ₪)
 גבע (3.90 ₪)
 שפל (9.53 ₪)

הסטוריית צריכה בקוט"ש



13/06/21 תאריך הפקה:
 31/05/21 תאריך קריאה נוכחית:
 01/05/21 תאריך קריאה קודמת:

שם דייר: ד - שילה אלה ודורון
 שם אתר: עין המפרץ

לקוח/ה נכבד/ה, אנו מתכבדים להגיש את חישוב צריכת החשמל לתקופה 01/05/21 - 31/05/21:

ד - שילה אלה ודורון - 1 - 70035988(0x0)

סוג תעריף	סוג צריכה	קריאה קודמת	קריאה נוכחית	סה"כ צריכה בקוט"ש	מחיר לקוט"ש בא"ג	סה"כ לתשלום
פרטי חשבון עבור תאריכים:		01/05/21	31/05/21			
767		19,948.92	20,522.88	573.96	43.30	248.52 ₪

סה"כ לדייר:

שיא ביקוש	סה"כ
6.03	573.96
	248.52 ₪

21.03 ₪	תשלום קבוע	
0.00 ₪	תשלום עבור גודל חיבור בKVA (0x0)	
269.55 ₪	סה"כ לתשלום	לא כולל מע"מ

התפלגות חיוב בש"ח לפי תעו"ז

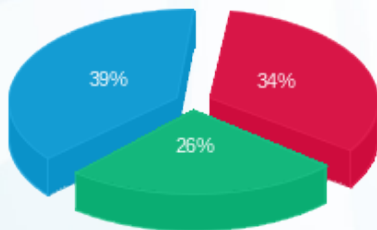

פסגה (₪ 84.76)
 גבע (₪ 65.72)
 שפל (₪ 98.05)

הסטוריית צריכה בקוט"ש

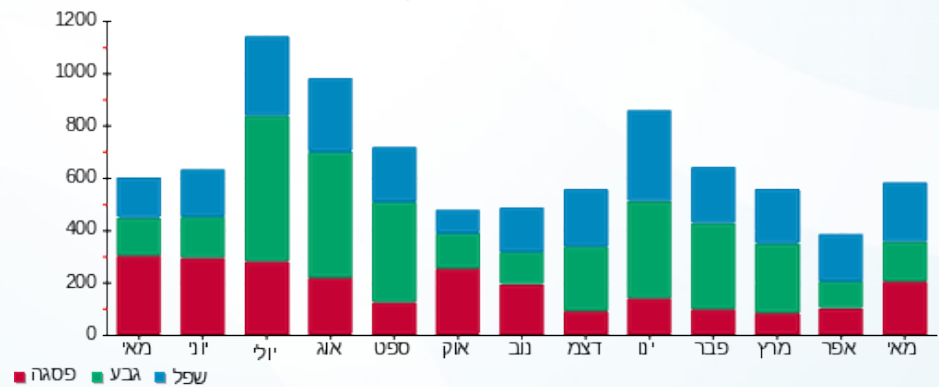

13/06/21 תאריך הפקה:
 31/05/21 תאריך קריאה נוכחית:
 01/05/21 תאריך קריאה קודמת:

שם דייר: ד - שילה חנה ושאל
 שם אתר: עין המפרץ

לקוח/ה נכבד/ה, אנו מתכבדים להגיש את חישוב צריכת החשמל לתקופה 01/05/21 - 31/05/21:

ד - שילה חנה ושאל - 2 - 19093210(0x0)

סוג תעריף	סוג צריכה	קריאה קודמת	קריאה נוכחית	סה"כ צריכה בקוט"ש	מחיר לקוט"ש בא"ג	סה"כ לתשלום
			31/05/21	01/05/21	פרטי חשבון עבור תאריכים:	
767		12,954.82	13,503.66	548.84	43.30	237.65 ₪

סה"כ לדייר:

שיא ביקוש	סה"כ
19.58	548.84
	237.65 ₪

21.03 ₪	תשלום קבוע	
0.00 ₪	תשלום עבור גודל חיבור בKVA (0x0)	
258.68 ₪	סה"כ לתשלום	לא כולל מע"מ

התפלגות חיוב בש"ח לפי תעו"ז

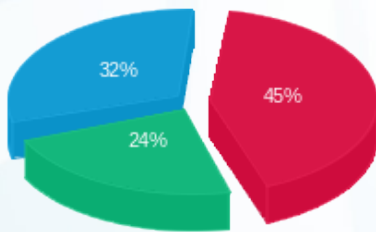

פסגה (106.16 ₪)
 גבע (56.18 ₪)
 שפל (75.31 ₪)

הסטוריית צריכה בקוט"ש

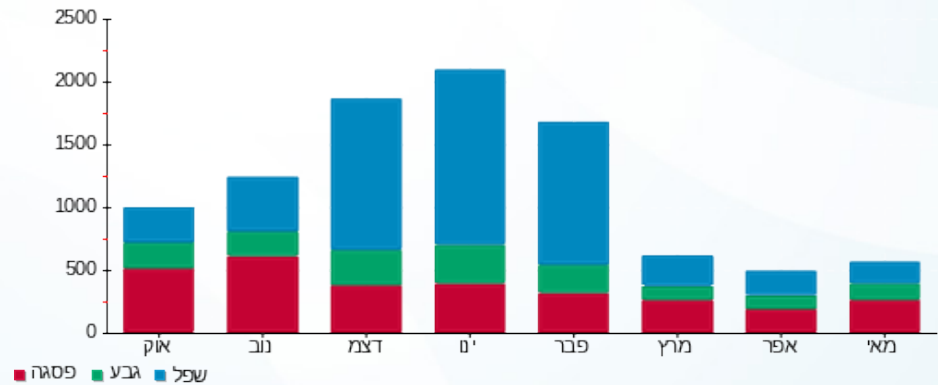

13/06/21 תאריך הפקה:
 31/05/21 תאריך קריאה נוכחית:
 01/05/21 תאריך קריאה קודמת:

שם דייר: ד - שילה מיכל ורם
 שם אתר: עין המפרץ

לקוח/ה נכבד/ה, אנו מתכבדים להגיש את חישוב צריכת החשמל לתקופה 01/05/21 - 31/05/21:

ד - שילה מיכל ורם - 1 - 81022138(0x0)

סוג תעריף	סוג צריכה	קריאה קודמת	קריאה נוכחית	סה"כ צריכה בקוט"ש	מחיר לקוט"ש בא"ג	סה"כ לתשלום
פרטי חשבון עבור תאריכים:		01/05/21	31/05/21			
767		95,469.76	96,415.55	945.79	43.30	409.53 ₪

סה"כ לדייר:

סה"כ	שיא ביקוש
945.79	7.22
409.53 ₪	

תשלום קבוע	תשלום עבור גודל חיבור בKVA (0x0)	סה"כ לתשלום	לא כולל מע"מ
21.03 ₪	0.00 ₪	430.56 ₪	

התפלגות חיוב בש"ח לפי תעו"ז

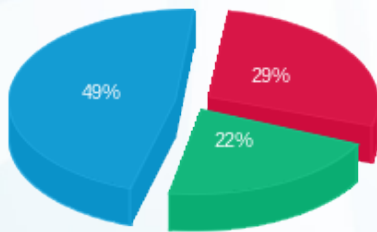

פסגה (118.85 ₪) ■
 גבע (88.37 ₪) ■
 שפל (202.31 ₪) ■

הסטוריית צריכה בקוט"ש

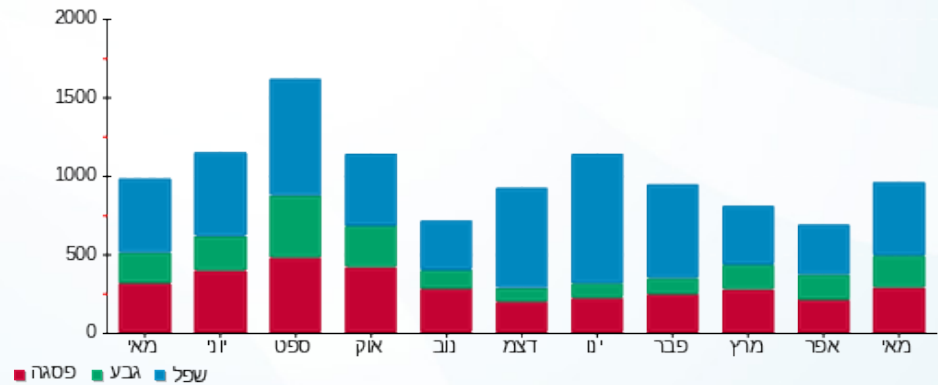

13/06/21 תאריך הפקה:
 31/05/21 תאריך קריאה נוכחית:
 01/05/21 תאריך קריאה קודמת:

שם דייר: ד - שלו אדריאן
 שם אתר: עין המפרץ

לקוח/ה נכבד/ה, אנו מתכבדים להגיש את חישוב צריכת החשמל לתקופה 01/05/21 - 31/05/21:

ד - שלו אדריאן - 3 - 81025639(0x0)

סוג תעריף	סוג צריכה	קריאה קודמת	קריאה נוכחית	סה"כ צריכה בקוט"ש	מחיר לקוט"ש בא"ג	סה"כ לתשלום
פרטי חשבון עבור תאריכים:		01/05/21	31/05/21			
767		21,292.92	21,589.26	296.35	43.30	128.32 ₪

סה"כ לדייר:

שיא ביקוש	סה"כ
	296.35
	128.32 ₪

21.03 ₪	תשלום קבוע	
0.00 ₪	תשלום עבור גודל חיבור בKVA (0x0)	
149.35 ₪	סה"כ לתשלום	לא כולל מע"מ

התפלגות חיוב בש"ח לפי תעו"ז

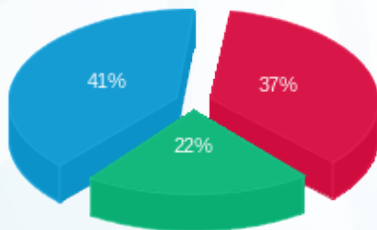

פסגה (47.36 ₪) ■
 גבע (27.94 ₪) ■
 שפל (53.02 ₪) ■

הסטוריית צריכה בקוט"ש

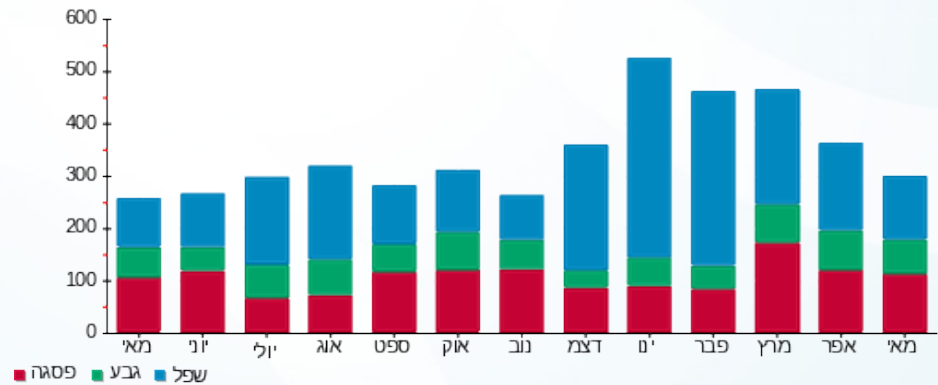

13/06/21 תאריך הפקה:
 31/05/21 תאריך קריאה נוכחית:
 01/05/21 תאריך קריאה קודמת:

שם דייר: ד - שלו יוסי
 שם אתר: עין המפרץ

לקוח/ה נכבד/ה, אנו מתכבדים להגיש את חישוב צריכת החשמל לתקופה 01/05/21 - 31/05/21:

ד - שלו יוסי - 1 - 81025316(0x0)

סוג תעריף	סוג צריכה	קריאה קודמת	קריאה נוכחית	סה"כ צריכה בקוט"ש	מחיר לקוט"ש בא"ג	סה"כ לתשלום
פרטי חשבון עבור תאריכים:		01/05/21	31/05/21			
767		39,947.15	40,296.30	349.15	43.30	151.18 ₪

סה"כ לדייר:

שיא ביקוש	סה"כ
4.54	349.15
	151.18 ₪

תשלום קבוע	תשלום עבור גודל חיבור בKVA (0x0)	סה"כ לתשלום	לא כולל מע"מ
21.03 ₪	0.00 ₪	172.21 ₪	

התפלגות חיוב בש"ח לפי תעו"ז

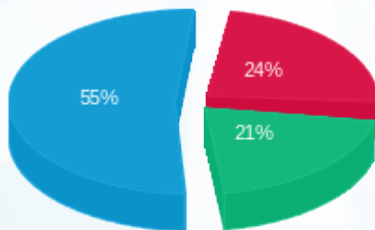

פסגה (₪ 36.56)
 גבע (₪ 31.88)
 שפל (₪ 82.75)

הסטוריית צריכה בקוט"ש

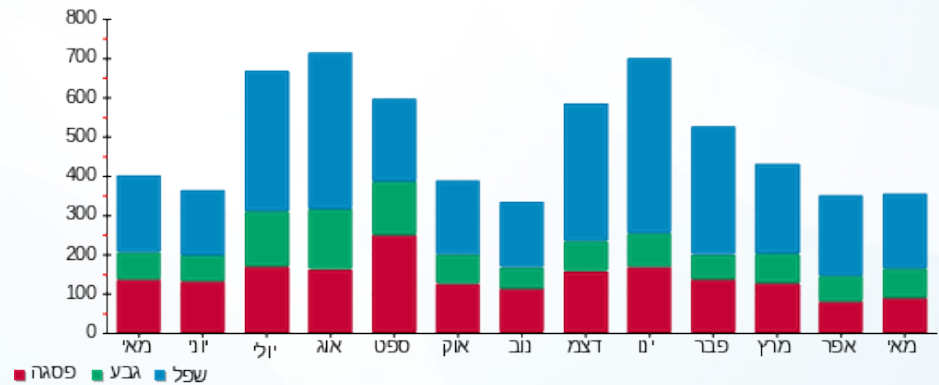

13/06/21 תאריך הפקה:
 31/05/21 תאריך קריאה נוכחי:
 01/05/21 תאריך קריאה קודמת:

שם דייר: ד - שלי פלד
 שם אתר: עין המפרץ

לקוח/ה נכבד/ה, אנו מתכבדים להגיש את חישוב צריכת החשמל לתקופה 01/05/21 - 31/05/21:

ד - שלי פלד - 3 - 81025591(0x0)

סוג תעריף	סוג צריכה	קריאה קודמת	קריאה נוכחית	סה"כ צריכה בקוט"ש	מחיר לקוט"ש בא"ג	סה"כ לתשלום
פרטי חשבון עבור תאריכים:		01/05/21	31/05/21			
767		36,012.79	36,315.39	302.59	43.30	131.02 ₪

סה"כ לדיר:

שיא ביקוש	סה"כ
	302.59
	131.02 ₪

תשלום קבוע	תשלום עבור גודל חיבור בKVA (0x0)	סה"כ לתשלום	לא כולל מע"מ
21.03 ₪	0.00 ₪	152.05 ₪	

התפלגות חיוב בש"ח לפי תעו"ז

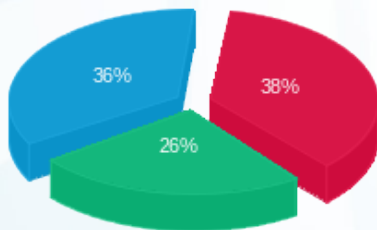

פסגה (49.43 ₪)
 גבע (34.19 ₪)
 שפל (47.40 ₪)

הסטוריית צריכה בקוט"ש

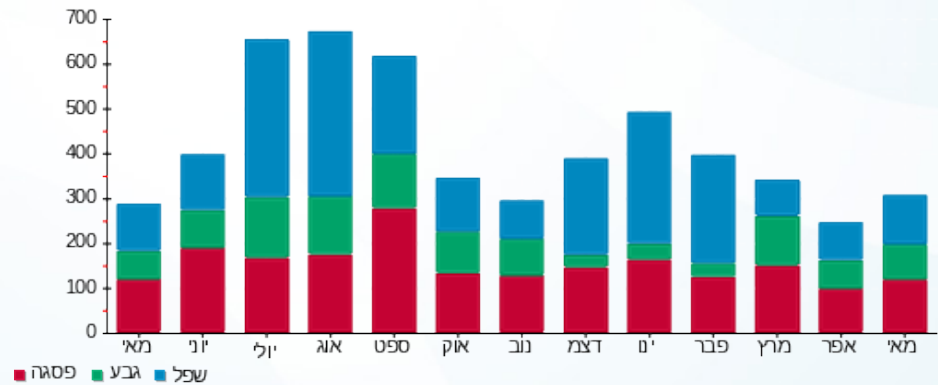

13/06/21 תאריך הפקה:
 31/05/21 תאריך קריאה נוכחית:
 01/05/21 תאריך קריאה קודמת:

שם דייר: ד - שלף שימרת
 שם אתר: עין המפרץ

לקוח/ה נכבד/ה, אנו מתכבדים להגיש את חישוב צריכת החשמל לתקופה 01/05/21 - 31/05/21:

שלף שימרת - 1 - 17312703(0x0)

סוג תעריף	סוג צריכה	קריאה קודמת	קריאה נוכחית	סה"כ צריכה בקוט"ש	מחיר לקוט"ש בא"ג	סה"כ לתשלום
פרטי חשבון עבור תאריכים:		01/05/21	31/05/21			
767		23,899.00	24,336.20	437.20	43.30	189.31 ₪

סה"כ לדייר:

שיא ביקוש	סה"כ
	437.20
	189.31 ₪

תשלום קבוע	תשלום עבור גודל חיבור בKVA (0x0)	סה"כ לתשלום	לא כולל מע"מ
21.03 ₪	0.00 ₪	210.34 ₪	

התפלגות חיוב בש"ח לפי תעו"ז

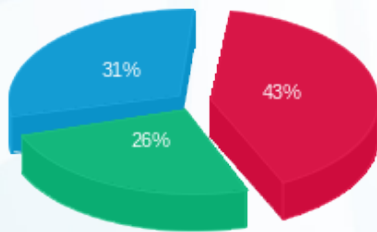

פסגה (81.45 ₪)
 גבע (49.75 ₪)
 שפל (58.11 ₪)

הסטוריית צריכה בקוט"ש

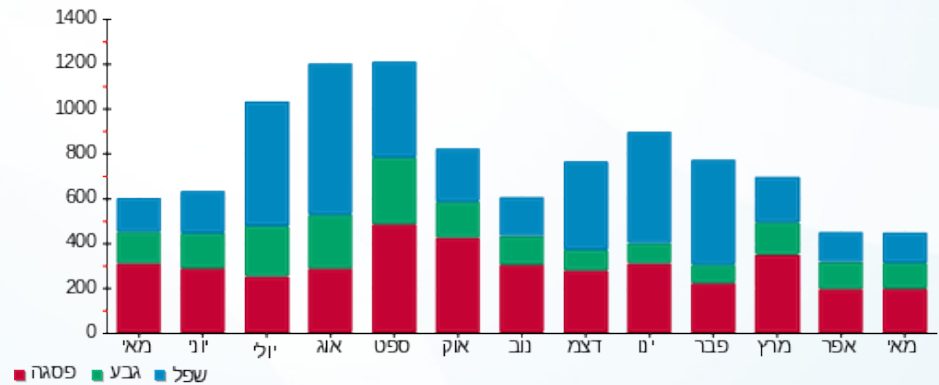

13/06/21 תאריך הפקה:
 31/05/21 תאריך קריאה נוכחית:
 01/05/21 תאריך קריאה קודמת:

שם דייר: ד - שלף זמני כט4
 שם אתר: עין המפרץ

לקוח/ה נכבד/ה, אנו מתכבדים להגיש את חישוב צריכת החשמל לתקופה 01/05/21 - 31/05/21:

שלף זמני כט4 - 2 - 81026505(0x0)

סוג תעריף	סוג צריכה	קריאה קודמת	קריאה נוכחית	סה"כ צריכה בקוט"ש	מחיר לקוט"ש בא"ג	סה"כ לתשלום
פרטי חשבון עבור תאריכים:		01/05/21	31/05/21			
767		4,609.58	4,645.42	35.84	43.30	15.52 ₪

סה"כ לדייר:

שיא ביקוש	סה"כ
	35.84
	15.52 ₪

21.03 ₪	תשלום קבוע	
0.00 ₪	תשלום עבור גודל חיבור בKVA (0x0)	
36.55 ₪	סה"כ לתשלום	לא כולל מע"מ

התפלגות חיוב בש"ח לפי תעו"ז

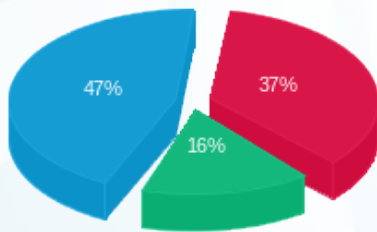

פסגה (5.72 ₪) ■
 גבע (2.53 ₪) ■
 שפל (7.27 ₪) ■

הסטוריית צריכה בקוט"ש

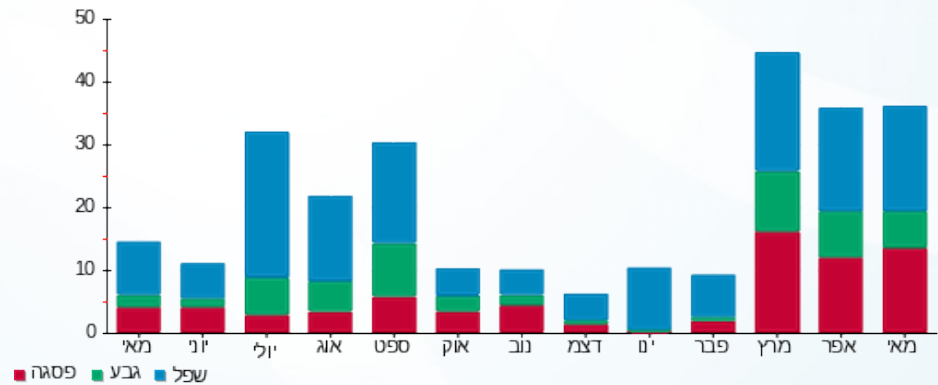

13/06/21 תאריך הפקה:
 31/05/21 תאריך קריאה נוכחית:
 01/05/21 תאריך קריאה קודמת:

שם דייר: ד - שלף שובל
 שם אתר: עין המפרץ

לקוח/ה נכבד/ה, אנו מתכבדים להגיש את חישוב צריכת החשמל לתקופה 01/05/21 - 31/05/21:

שלף שובל - 5 - 19051970(0x0)

סוג תעריף	סוג צריכה	קריאה קודמת	קריאה נוכחית	סה"כ צריכה בקוט"ש	מחיר לקוט"ש בא"ג	סה"כ לתשלום
פרטי חשבון עבור תאריכים:		01/05/21	31/05/21			
767		18,482.30	19,027.55	545.25	43.30	236.09 ₪

סה"כ לדיר:

שיא ביקוש	סה"כ
	545.25
	236.09 ₪

21.03 ₪	תשלום קבוע	
0.00 ₪	תשלום עבור גודל חיבור בKVA (0x0)	
257.12 ₪	סה"כ לתשלום	לא כולל מע"מ

התפלגות חיוב בש"ח לפי תעו"ז

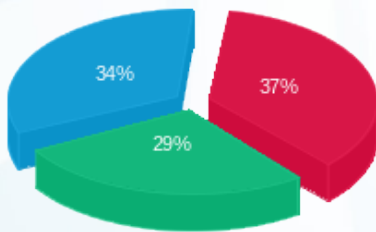

פסגה (88.31 ₪)
 גבע (67.74 ₪)
 שפל (80.04 ₪)

הסטוריית צריכה בקוט"ש

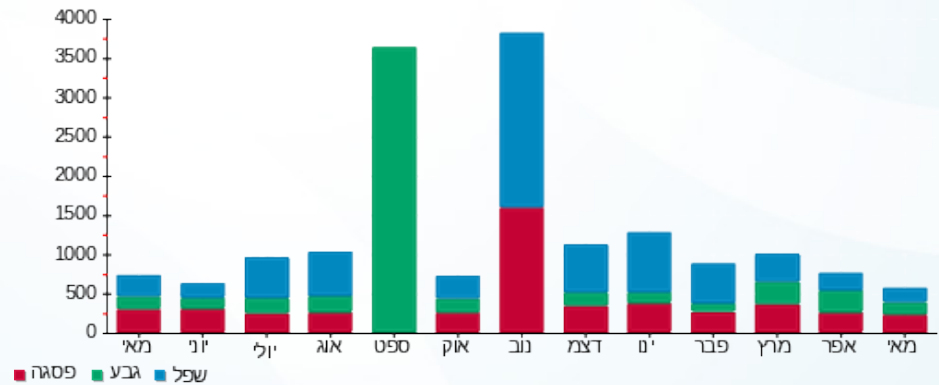



13/06/21

תאריך הפקדה:

שם דייר: ד - שלף שלומית ושי

31/05/21

תאריך קריאה נוכחית:

שם אתר: עין המפרץ

01/05/21

תאריך קריאה קודמת:

לקוח/ה נכבד/ה, אנו מתכבדים להגיש את חישוב צריכת החשמל לתקופה 01/05/21 - 31/05/21:

ד - שלף שלומית ושי - 1 - 70004676(0x0)

סוג תעריף	סוג צריכה	קריאה קודמת	קריאה נוכחית	סה"כ צריכה בקוט"ש	מחיר לקוט"ש בא"ג	סה"כ לתשלום
פרטי חשבון עבור תאריכים:		01/05/21	31/05/21			
767		149,403.91	150,118.87	714.96	43.30	309.58 ₪

סה"כ לדייר:

שיא ביקוש	סה"כ
6.70	714.96
	309.58 ₪

תשלום קבוע	תשלום עבור גודל חיבור בKVA (0x0)	סה"כ לתשלום	לא כולל מע"מ
21.03 ₪	0.00 ₪	330.61 ₪	

התפלגות חיוב בש"ח לפי תעו"ז

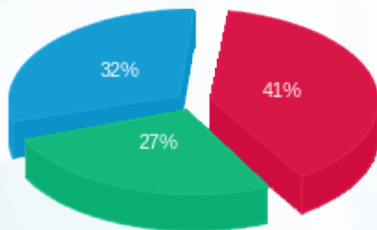

- פסגה (127.02 ₪)
- גבע (84.87 ₪)
- שפל (97.69 ₪)

הסטוריית צריכה בקוט"ש

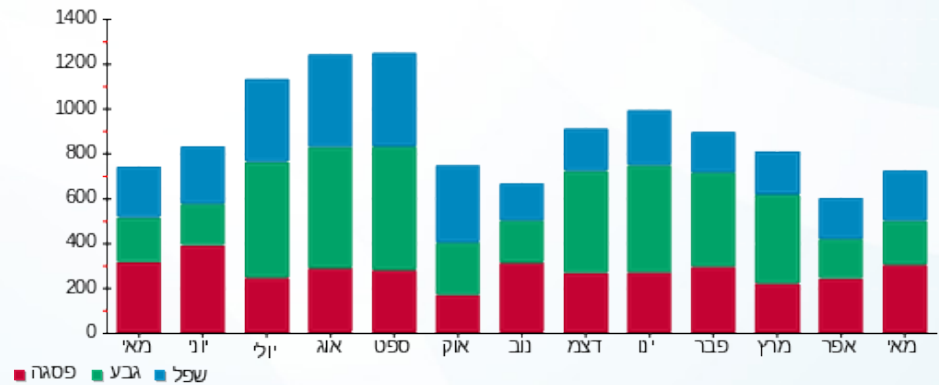

13/06/21 תאריך הפקה:
 31/05/21 תאריך קריאה נוכחית:
 01/05/21 תאריך קריאה קודמת:

שם דייר: ד - שמאי גל
 שם אתר: עין המפרץ

לקוח/ה נכבד/ה, אנו מתכבדים להגיש את חישוב צריכת החשמל לתקופה 01/05/21 - 31/05/21:

ד - שמאי גל - 1 - 81025419 (0x0)

סוג תעריף	סוג צריכה	קריאה קודמת	קריאה נוכחית	סה"כ צריכה בקוט"ש	מחיר לקוט"ש בא"ג	סה"כ לתשלום
פרטי חשבון עבור תאריכים:		01/05/21	31/05/21			
767		27,821.67	28,042.08	220.41	43.30	95.44 ₪

סה"כ לדייר:

שיא ביקוש	סה"כ
3.19	220.41
	95.44 ₪

21.03 ₪	תשלום קבוע	
0.00 ₪	תשלום עבור גודל חיבור בKVA (0x0)	
116.47 ₪	סה"כ לתשלום	לא כולל מע"מ

התפלגות חיוב בש"ח לפי תעו"ז

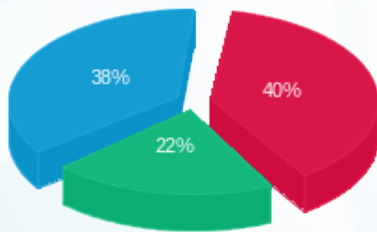

פסגה (₪ 38.65) 40%
 גבע (₪ 20.55) 22%
 שפל (₪ 36.25) 38%

הסטוריית צריכה בקוט"ש

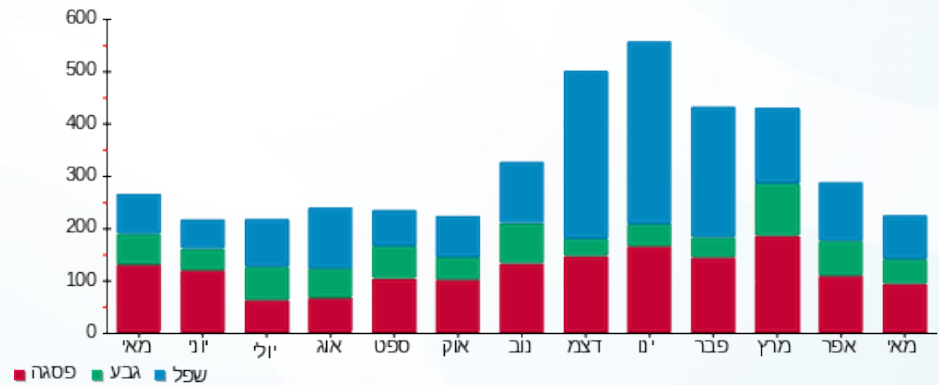

13/06/21 תאריך הפקה:
 31/05/21 תאריך קריאה נוכחית:
 01/05/21 תאריך קריאה קודמת:

שם דייר: ד - שמואלי ניצה ושמואל
 שם אתר: עין המפרץ

לקוח/ה נכבד/ה, אנו מתכבדים להגיש את חישוב צריכת החשמל לתקופה 01/05/21 - 31/05/21:

ד - שמואלי ניצה ושמואל - 1 - 81025549(0x0)

סוג תעריף	סוג צריכה	קריאה קודמת	קריאה נוכחית	סה"כ צריכה בקוט"ש	מחיר לקוט"ש בא"ג	סה"כ לתשלום
פרטי חשבון עבור תאריכים:		01/05/21	31/05/21			
767		48,669.67	49,007.15	337.48	43.30	146.13 ₪

סה"כ לדייר:

סה"כ	שיא ביקוש
337.48	3.19
146.13 ₪	

21.03 ₪	תשלום קבוע	
0.00 ₪	תשלום עבור גודל חיבור בKVA (0x0)	
167.16 ₪	סה"כ לתשלום	לא כולל מע"מ

התפלגות חיוב בש"ח לפי תעו"ז

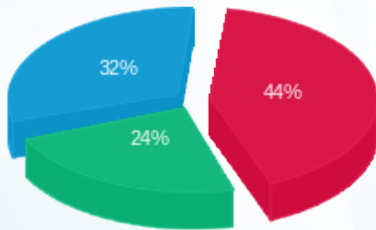

פסגה (₪ 64.88)
 גבע (₪ 34.65)
 שפל (₪ 46.60)

הסטוריית צריכה בקוט"ש

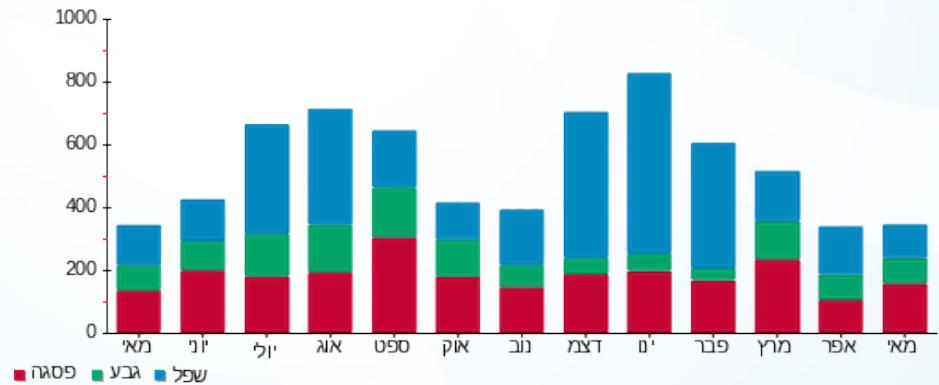

13/06/21 תאריך הפקה:
 31/05/21 תאריך קריאה נוכחית:
 01/05/21 תאריך קריאה קודמת:

שם דייר: ד - שמיר זוהר וחיים
 שם אתר: עין המפרץ

לקוח/ה נכבד/ה, אנו מתכבדים להגיש את חישוב צריכת החשמל לתקופה 01/05/21 - 31/05/21:

שמיר זוהר וחיים - 1 - (0x0)70034324

סוג תעריף	סוג צריכה	קריאה קודמת	קריאה נוכחית	סה"כ צריכה בקוט"ש	מחיר לקוט"ש בא"ג	סה"כ לתשלום
		01/05/21	31/05/21			
767		163,788.04	164,785.62	997.58	43.30	431.95 ₪

סה"כ לדיר:

שיא ביקוש	סה"כ
8.70	997.58
	431.95 ₪

21.03 ₪	תשלום קבוע	
0.00 ₪	תשלום עבור גודל חיבור ב KVA (0x0)	
452.98 ₪	סה"כ לתשלום	לא כולל מע"מ

התפלגות חיוב בש"ח לפי תעו"ז

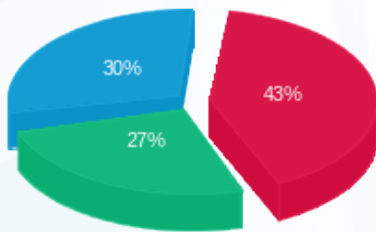

פסגה (187.87 ₪) 43%
 גבע (114.99 ₪) 30%
 שפל (129.09 ₪) 27%

הסטוריית צריכה בקוט"ש

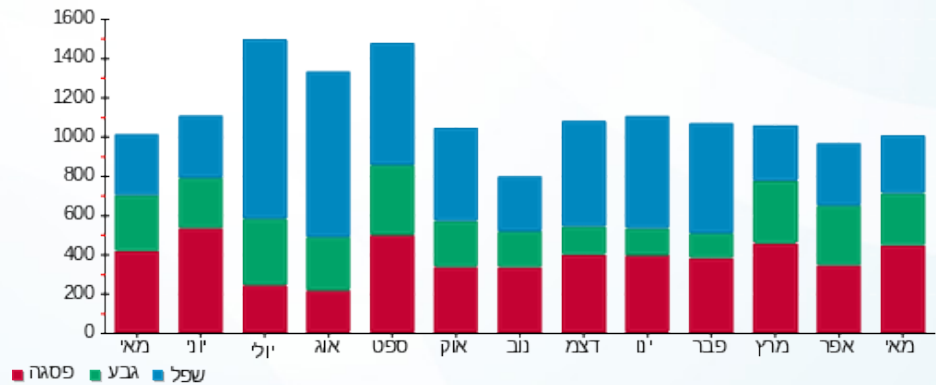



13/06/21

תאריך הפקדה:

שם דייר: ד - שמיר נוגה וצור

31/05/21

תאריך קריאה נוכחית:

שם אתר: עין המפרץ

01/05/21

תאריך קריאה קודמת:

לקוח/ה נכבד/ה, אנו מתכבדים להגיש את חישוב צריכת החשמל לתקופה 01/05/21 - 31/05/21:

ד - שמיר נוגה וצור - 1 - 70034728(0x0)

סוג תעריף	סוג צריכה	קריאה קודמת	קריאה נוכחית	סה"כ צריכה בקוט"ש	מחיר לקוט"ש בא"ג	סה"כ לתשלום
פרטי חשבון עבור תאריכים:		01/05/21	31/05/21			
767		133,335.76	134,217.21	881.45	43.30	381.67 ₪

סה"כ לדייר:

שיא ביקוש	סה"כ
9.48	881.45
	381.67 ₪

21.03 ₪	תשלום קבוע	
0.00 ₪	תשלום עבור גודל חיבור בKVA (0x0)	
402.70 ₪	סה"כ לתשלום	לא כולל מע"מ

התפלגות חיוב בש"ח לפי תעו"ז

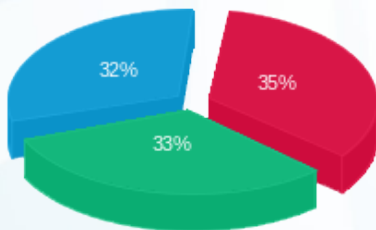

פסגה (134.39 ₪) ■
 גבע (126.51 ₪) ■
 שפל (120.76 ₪) ■

הסטוריית צריכה בקוט"ש

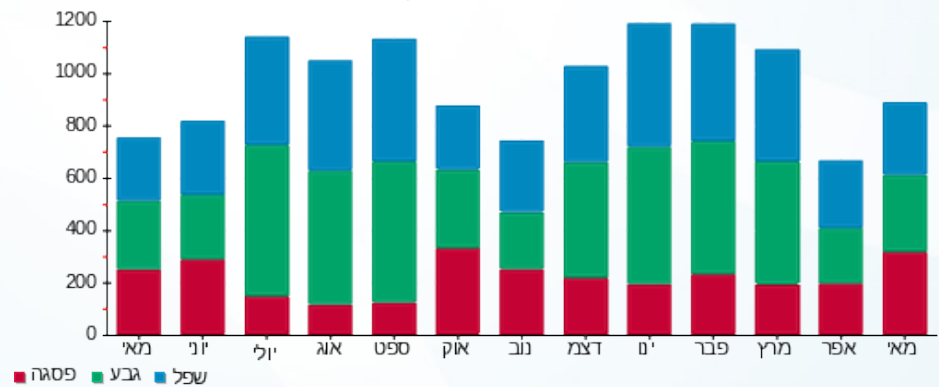

תאריך הפקה: 13/06/21
 תאריך קריאה נוכחית: 31/05/21
 תאריך קריאה קודמת: 01/05/21

שם דייר: ד - שמיר עמית
 שם אתר: עין המפרץ

לקוח/ה נכבד/ה, אנו מתכבדים להגיש את חישוב צריכת החשמל לתקופה 01/05/21 - 31/05/21:

ד - שמיר עמית - 1 - 81026145(0x0)

סוג תעריף	סוג צריכה	קריאה קודמת	קריאה נוכחית	סה"כ צריכה בקוט"ש	מחיר לקוט"ש בא"ג	סה"כ לתשלום
פרטי חשבון עבור תאריכים:		01/05/21	31/05/21			
767		9,213.32	9,433.54	220.22	43.30	95.36 ₪

סה"כ לדיר:

שיא ביקוש	סה"כ
	220.22
	95.36 ₪

תשלום קבוע	תשלום עבור גודל חיבור בKVA (0x0)	סה"כ לתשלום	לא כולל מע"מ
21.03 ₪	0.00 ₪	116.39 ₪	

התפלגות חיוב בש"ח לפי תעו"ז

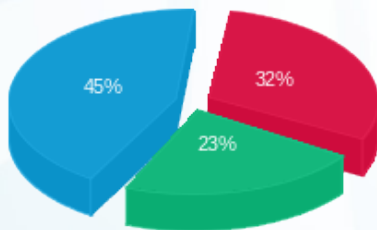

פסגה (30.06 ₪) ■
 גבע (22.24 ₪) ■
 שפל (43.05 ₪) ■

הסטוריית צריכה בקוט"ש

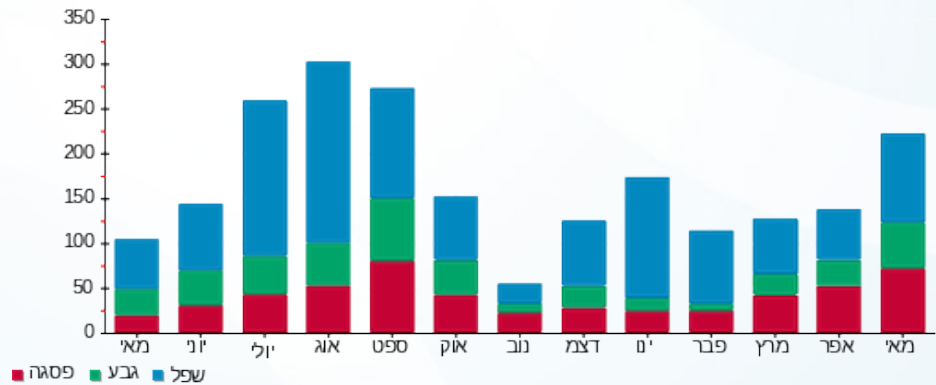

13/06/21 תאריך הפקה:
 31/05/21 תאריך קריאה נוכחית:
 01/05/21 תאריך קריאה קודמת:

שם דייר: ד - שנהב עמי
 שם אתר: עין המפרץ

לקוח/ה נכבד/ה, אנו מתכבדים להגיש את חישוב צריכת החשמל לתקופה 01/05/21 - 31/05/21:

שנהב עמי - 4 - 16254199(0x0)

סוג תעריף	סוג צריכה	קריאה קודמת	קריאה נוכחית	סה"כ צריכה בקוט"ש	מחיר לקוט"ש בא"ג	סה"כ לתשלום
פרטי חשבון עבור תאריכים:		01/05/21	31/05/21			
767		5,288.20	5,382.30	94.10	43.30	40.75 ₪

סה"כ לדיר:

שיא ביקוש	סה"כ
	94.10
	40.75 ₪

תשלום קבוע	תשלום עבור גודל חיבור בKVA (0x0)	סה"כ לתשלום	לא כולל מע"מ
21.03 ₪	0.00 ₪	61.78 ₪	

התפלגות חיוב בש"ח לפי תעו"ז

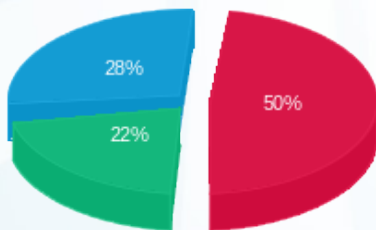

פסגה (20.50 ₪)
 גבע (8.77 ₪)
 שפל (11.47 ₪)

הסטוריית צריכה בקוט"ש

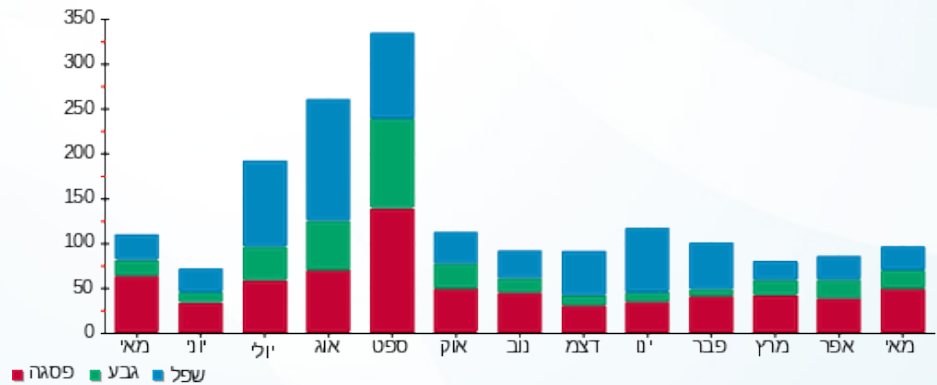

13/06/21 תאריך הפקה:
 31/05/21 תאריך קריאה נוכחית:
 01/05/21 תאריך קריאה קודמת:

שם דייר: ד - שפיר איתן וקרן
 שם אתר: עין המפרץ

לקוח/ה נכבד/ה, אנו מתכבדים להגיש את חישוב צריכת החשמל לתקופה 01/05/21 - 31/05/21:

איתן שפיר - 4 - 19051812(0x0)

סוג תעריף	סוג צריכה	קריאה קודמת	קריאה נוכחית	סה"כ צריכה בקוט"ש	מחיר לקוט"ש בא"ג	סה"כ לתשלום
פרטי חשבון עבור תאריכים:		01/05/21	31/05/21			
767		7,387.40	7,662.60	275.20	43.30	119.16 ₪

סה"כ לדייר:

שיא ביקוש	סה"כ
	275.20
	119.16 ₪

21.03 ₪	תשלום קבוע	
0.00 ₪	תשלום עבור גודל חיבור בKVA (0x0)	
140.19 ₪	סה"כ לתשלום	לא כולל מע"מ

התפלגות חיוב בש"ח לפי תעו"ז

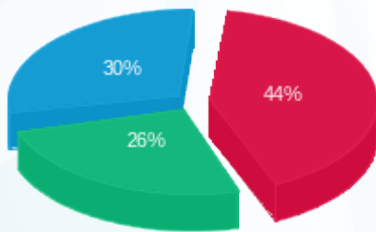

פסגה (₪ 52.31)
 גבע (₪ 31.22)
 שפל (₪ 35.64)

הסטוריית צריכה בקוט"ש

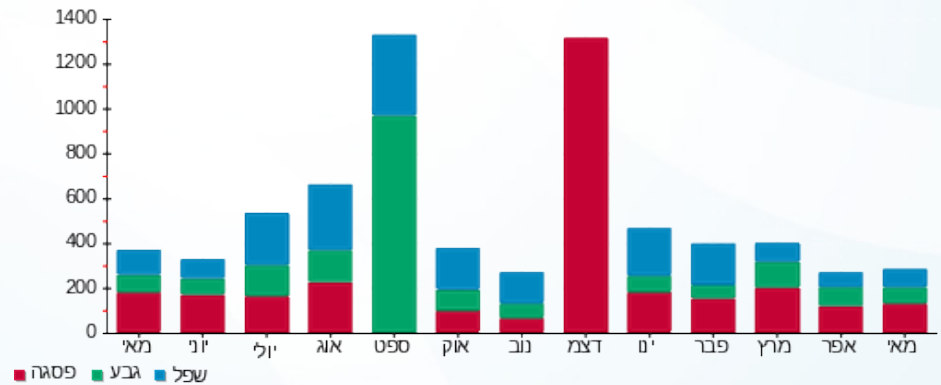

13/06/21 תאריך הפקה:
 31/05/21 תאריך קריאה נוכחית:
 01/05/21 תאריך קריאה קודמת:

שם דייר: ד - שפיר קרן ואיתן
 שם אתר: עין המפרץ

לקוח/ה נכבד/ה, אנו מתכבדים להגיש את חישוב צריכת החשמל לתקופה 01/05/21 - 31/05/21:

ד - שפיר קרן ואיתן - 1 - 81026079(0x0)

סוג תעריף	סוג צריכה	קריאה קודמת	קריאה נוכחית	סה"כ צריכה בקוט"ש	מחיר לקוט"ש בא"ג	סה"כ לתשלום
פרטי חשבון עבור תאריכים:		01/05/21	31/05/21			
767		49,701.29	49,975.35	274.06	43.30	118.67 ₪

סה"כ לדייר:

שיא ביקוש	סה"כ
	274.06
	118.67 ₪

תשלום קבוע	תשלום עבור גודל חיבור בKVA (0x0)	סה"כ לתשלום	לא כולל מע"מ
21.03 ₪	0.00 ₪	139.70 ₪	

התפלגות חיוב בש"ח לפי תעו"ז

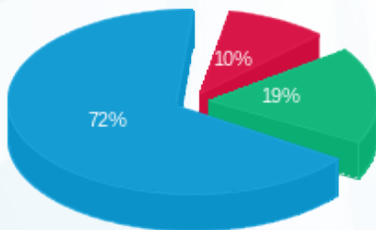

פסגה (11.58 ₪)
 גבע (22.22 ₪)
 שפל (84.87 ₪)

הסטוריית צריכה בקוט"ש

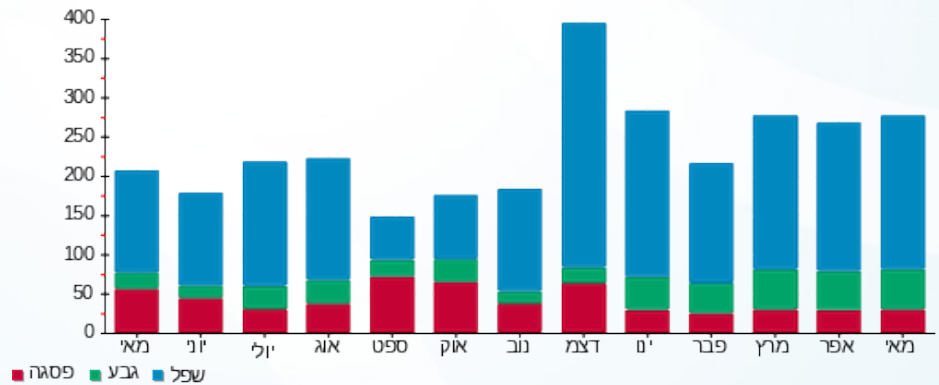

13/06/21 תאריך הפקה:
 31/05/21 תאריך קריאה נוכחית:
 01/05/21 תאריך קריאה קודמת:

שם דייר: ד - שפיר-סטן הילה ורפי
 שם אתר: עין המפרץ

לקוח/ה נכבד/ה, אנו מתכבדים להגיש את חישוב צריכת החשמל לתקופה 01/05/21 - 31/05/21:

ד - שפיר-סטן הילה ורפי - 1 - 81024694(0x0)

סוג תעריף	סוג צריכה	קריאה קודמת	קריאה נוכחית	סה"כ צריכה בקוט"ש	מחיר לקוט"ש בא"ג	סה"כ לתשלום
פרטי חשבון עבור תאריכים:		01/05/21	31/05/21			
767		138,909.98	140,206.39	1,296.42	43.30	561.35 ₪

סה"כ לדייר:

שיא ביקוש	סה"כ
9.95	1,296.42
	561.35 ₪

21.03 ₪	תשלום קבוע	
0.00 ₪	תשלום עבור גודל חיבור בKVA (0x0)	
582.38 ₪	סה"כ לתשלום	לא כולל מע"מ

התפלגות חיוב בש"ח לפי תעו"ז

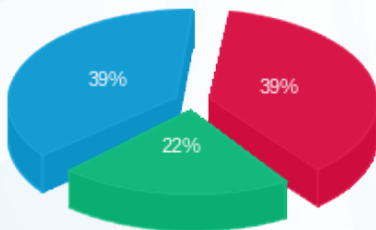

פסגה (217.82 ₪) ■
 גבע (125.54 ₪) ■
 שפל (217.99 ₪) ■

הסטוריית צריכה בקוט"ש

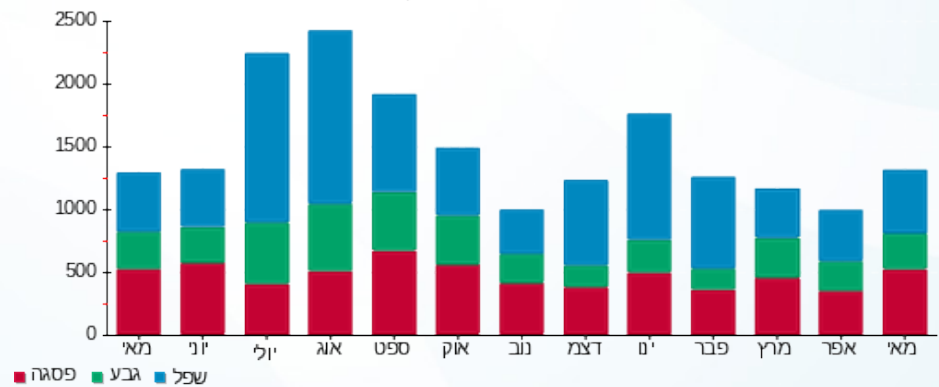



13/06/21

תאריך הפקה:

שם דייר: ד - שפנאוף עמרם

31/05/21

תאריך קריאה נוכחית:

שם אתר: עין המפרץ

01/05/21

תאריך קריאה קודמת:

לקוח/ה נכבד/ה, אנו מתכבדים להגיש את חישוב צריכת החשמל לתקופה 01/05/21 - 31/05/21:

ד - שפנאוף עמרם - 1 - 70062151(0x0)

סוג תעריף	סוג צריכה	קריאה קודמת	קריאה נוכחית	סה"כ צריכה בקוט"ש	מחיר לקוט"ש בא"ג	סה"כ לתשלום
פרטי חשבון עבור תאריכים:		01/05/21	31/05/21			
767		78,761.05	79,369.91	608.86	43.30	263.63 ₪

סה"כ לדייר:

שיא ביקוש	סה"כ
5.32	608.86
	263.63 ₪

תשלום קבוע	תשלום עבור גודל חיבור בKVA (0x0)	סה"כ לתשלום	לא כולל מע"מ
21.03 ₪	0.00 ₪	284.66 ₪	

התפלגות חיוב בש"ח לפי תעו"ז

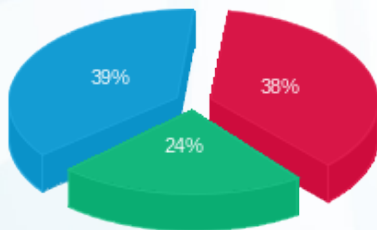

- פסגה (99.33 ₪)
- גבע (62.57 ₪)
- שפל (101.74 ₪)

הסטוריית צריכה בקוט"ש

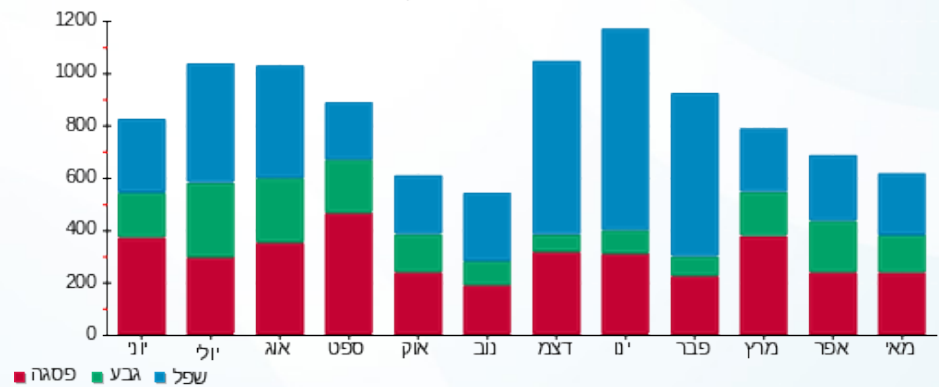



13/06/21 תאריך הפקה:
 31/05/21 תאריך קריאה נוכחית:
 01/05/21 תאריך קריאה קודמת:

שם דייר: ד - שק אורית
 שם אתר: עין המפרץ

לקוח/ה נכבד/ה, אנו מתכבדים להגיש את חישוב צריכת החשמל לתקופה 01/05/21 - 31/05/21:

ד - שק אורית - 1 - 17312789(0x0)

סוג תעריף	סוג צריכה	קריאה קודמת	קריאה נוכחית	סה"כ צריכה בקוט"ש	מחיר לקוט"ש בא"ג	סה"כ לתשלום
פרטי חשבון עבור תאריכים:		01/05/21	31/05/21			
767		0.10	0.10	0.00	43.30	0.00 ₪

סה"כ לדייר:

שיא ביקוש	סה"כ
0.81	0.00
	0.00 ₪

21.03 ₪	תשלום קבוע	
0.00 ₪	תשלום עבור גודל חיבור בKVA (0x0)	
21.03 ₪	סה"כ לתשלום	לא כולל מע"מ





13/06/21 תאריך הפקה:
 31/05/21 תאריך קריאה נוכחית:
 01/05/21 תאריך קריאה קודמת:

שם דייר: ד - שקד יצחק
 שם אתר: עין המפרץ

לקוח/ה נכבד/ה, אנו מתכבדים להגיש את חישוב צריכת החשמל לתקופה 01/05/21 - 31/05/21:

שקד יצחק - 1 - 81025302(0x0)

סוג תעריף	סוג צריכה	קריאה קודמת	קריאה נוכחית	סה"כ צריכה בקוט"ש	מחיר לקוט"ש בא"ג	סה"כ לתשלום
פרטי חשבון עבור תאריכים:		01/05/21	31/05/21			
767		66,575.03	67,192.89	617.86	43.30	267.53 ₪

סה"כ לדייר:

שיא ביקוש	סה"כ
5.45	617.86
	267.53 ₪

תשלום קבוע	תשלום עבור גודל חיבור בKVA (0x0)	סה"כ לתשלום	לא כולל מע"מ
21.03 ₪	0.00 ₪	288.56 ₪	

התפלגות חיוב בש"ח לפי תעו"ז

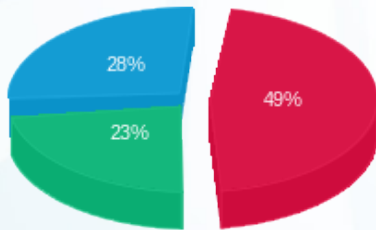

פסגה (131.32 ₪)
 גבע (62.43 ₪)
 שפל (73.79 ₪)

הסטוריית צריכה בקוט"ש

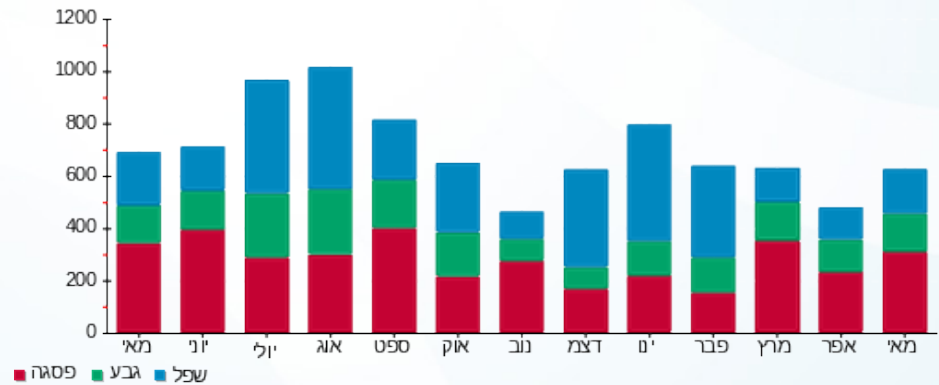

13/06/21 תאריך הפקה:
 31/05/21 תאריך קריאה נוכחית:
 01/05/21 תאריך קריאה קודמת:

שם דייר: ד - שקד רז
 שם אתר: עין המפרץ

לקוח/ה נכבד/ה, אנו מתכבדים להגיש את חישוב צריכת החשמל לתקופה 01/05/21 - 31/05/21:

ד - שקד רז - 1 - 81026524(4x30)

סוג תעריף	סוג צריכה	קריאה קודמת	קריאה נוכחית	סה"כ צריכה בקוט"ש	מחיר לקוט"ש בא"ג	סה"כ לתשלום
פרטי חשבון עבור תאריכים:		01/05/21	31/05/21			
767		11,880.86	12,064.76	183.89	43.30	79.63 ₪

סה"כ לדייר:

שיא ביקוש	סה"כ
	183.89
	79.63 ₪

תשלום קבוע	תשלום עבור גודל חיבור בKVA (4x30)	סה"כ לתשלום	לא כולל מע"מ
21.03 ₪	7.55 ₪	108.20 ₪	

התפלגות חיוב בש"ח לפי תעו"ז

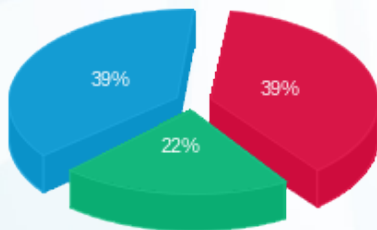

פסגה (31.07 ₪) ■
 גבע (17.72 ₪) ■
 שפל (30.84 ₪) ■

הסטוריית צריכה בקוט"ש

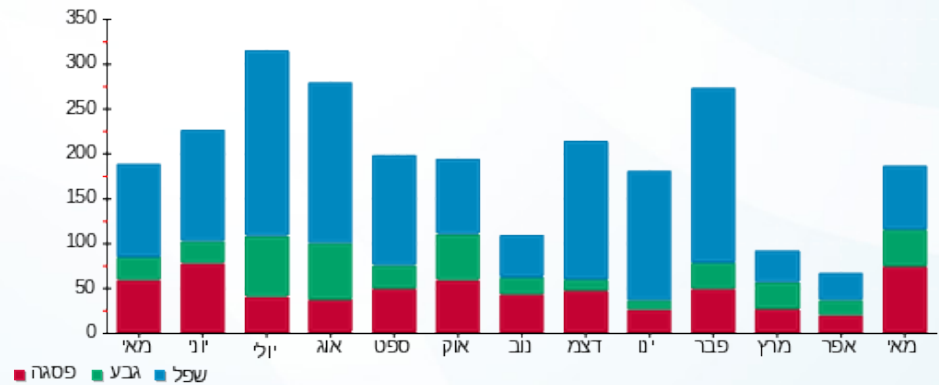



13/06/21

תאריך הפקה:

שם דייר: ד - שרון נבו

31/05/21

תאריך קריאה נוכחית:

שם אתר: עין המפרץ

01/05/21

תאריך קריאה קודמת:

לקוח/ה נכבד/ה, אנו מתכבדים להגיש את חישוב צריכת החשמל לתקופה 01/05/21 - 31/05/21:

ד - שרון נבו - 2 - 19093211(0x0)

סוג תעריף	סוג צריכה	קריאה קודמת	קריאה נוכחית	סה"כ צריכה בקוט"ש	מחיר לקוט"ש בא"ג	סה"כ לתשלום
פרטי חשבון עבור תאריכים:		01/05/21	31/05/21			
767		24.20	24.32	0.12	43.30	0.05 ₪

סה"כ לדייר:

סה"כ	שיא ביקוש
0.12	0.24
0.05 ₪	

21.03 ₪	תשלום קבוע	
0.00 ₪	תשלום עבור גודל חיבור בKVA (0x0)	
21.08 ₪	סה"כ לתשלום	לא כולל מע"מ

התפלגות חיוב בש"ח לפי תעו"ז



- פסגה (0.05 ₪)
- גבע (0.00 ₪)
- שפל (0.00 ₪)

הסטוריית צריכה בקוט"ש

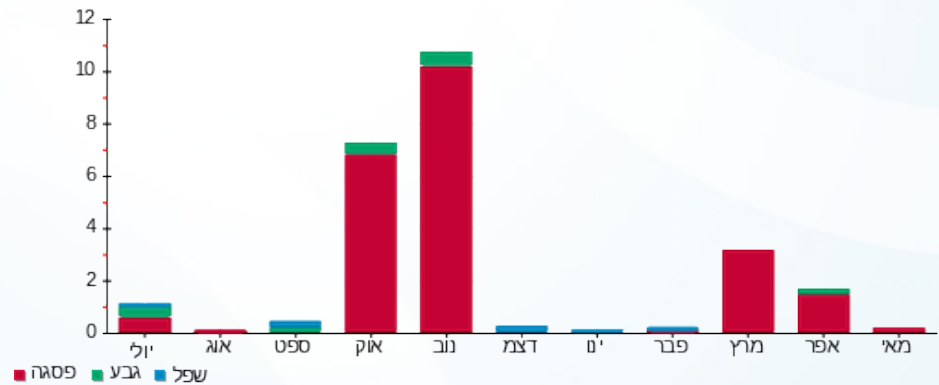

13/06/21 תאריך הפקה:
 31/05/21 תאריך קריאה נוכחית:
 01/05/21 תאריך קריאה קודמת:

שם דייר: ד - שרון סיון
 שם אתר: עין המפרץ

לקוח/ה נכבד/ה, אנו מתכבדים להגיש את חישוב צריכת החשמל לתקופה 01/05/21 - 31/05/21:

שרון סיון - 1 - 20004385(0x0)

סוג תעריף	סוג צריכה	קריאה קודמת	קריאה נוכחית	סה"כ צריכה בקוט"ש	מחיר לקוט"ש בא"ג	סה"כ לתשלום
פרטי חשבון עבור תאריכים:		01/05/21	31/05/21			
767		2,907.60	3,223.25	315.65	43.30	136.68 ₪

סה"כ לדייר:

שיא ביקוש	סה"כ
	315.65
	136.68 ₪

תשלום קבוע	תשלום עבור גודל חיבור ב-KVA (0x0)	סה"כ לתשלום	לא כולל מע"מ
21.03 ₪	0.00 ₪	157.71 ₪	

התפלגות חיוב בש"ח לפי תעו"ז

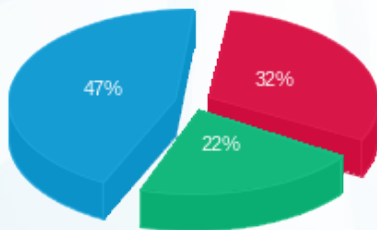

פסגה (43.28 ₪) ■
 גבע (29.62 ₪) ■
 שפל (63.78 ₪) ■

הסטוריית צריכה בקוט"ש

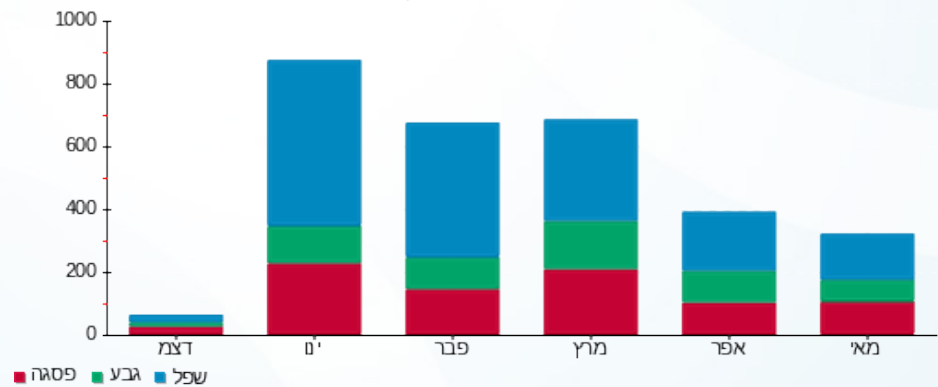

13/06/21 תאריך הפקה:
 31/05/21 תאריך קריאה נוכחית:
 01/05/21 תאריך קריאה קודמת:

שם דייר: ד - שרון עדי (ל' 4)
 שם אתר: עין המפרץ

לקוח/ה נכבד/ה, אנו מתכבדים להגיש את חישוב צריכת החשמל לתקופה 01/05/21 - 31/05/21:

ד - שרון עדי (ל' 4) - 1 - 81025570(0x0)

סוג תעריף	סוג צריכה	קריאה קודמת	קריאה נוכחית	סה"כ צריכה בקוט"ש	מחיר לקוט"ש בא"ג	סה"כ לתשלום
פרטי חשבון עבור תאריכים:		01/05/21	31/05/21			
767		14,930.26	15,032.15	101.89	43.30	44.12 ₪

סה"כ לדיר:

שיא ביקוש	סה"כ
	101.89
	44.12 ₪

תשלום קבוע	תשלום עבור גודל חיבור ב-KVA (0x0)	סה"כ לתשלום	לא כולל מע"מ
21.03 ₪	0.00 ₪	65.15 ₪	

התפלגות חיוב בש"ח לפי תעו"ז

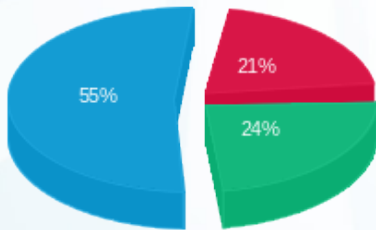

פסגה (9.26 ₪) ■
 גבע (10.71 ₪) ■
 שפל (24.14 ₪) ■

הסטוריית צריכה בקוט"ש

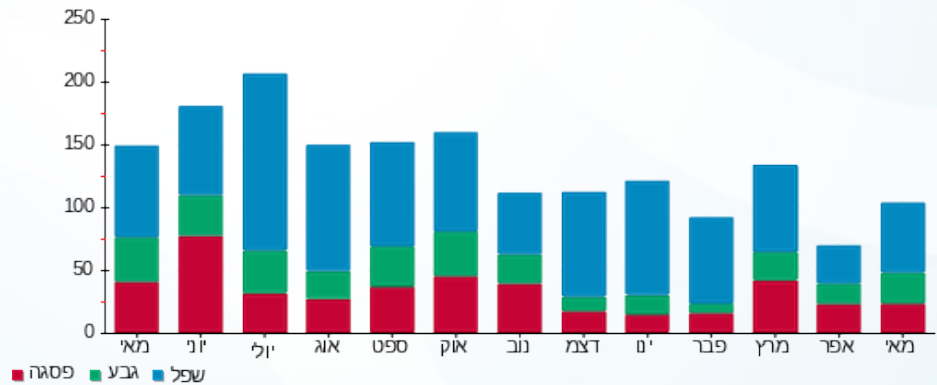

13/06/21 תאריך הפקה:
 31/05/21 תאריך קריאה נוכחי:
 01/05/21 תאריך קריאה קודמת:

שם דייר: ד - תומר וגל כץ
 שם אתר: עין המפרץ

לקוח/ה נכבד/ה, אנו מתכבדים להגיש את חישוב צריכת החשמל לתקופה 01/05/21 - 31/05/21:

תומר וגל כץ - 2 - 16224982(0x0)

סוג תעריף	סוג צריכה	קריאה קודמת	קריאה נוכחית	סה"כ צריכה בקוט"ש	מחיר לקוט"ש בא"ג	סה"כ לתשלום
פרטי חשבון עבור תאריכים:		01/05/21	31/05/21			
767		14,843.95	15,160.70	316.75	43.30	137.15 ₪

סה"כ לדייר:

שיא ביקוש	סה"כ
	316.75
	137.15 ₪

תשלום קבוע	תשלום עבור גודל חיבור בKVA (0x0)	סה"כ לתשלום	לא כולל מע"מ
21.03 ₪	0.00 ₪	158.18 ₪	

התפלגות חיוב בש"ח לפי תעו"ז

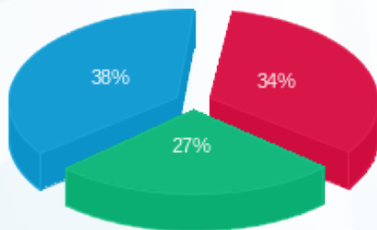

פסגה (47.02 ₪) ■
 גבע (37.56 ₪) ■
 שפל (52.57 ₪) ■

הסטוריית צריכה בקוט"ש

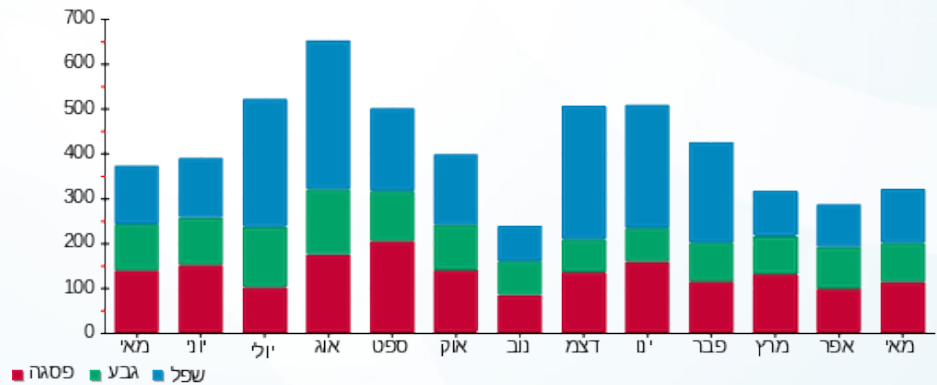

13/06/21 תאריך הפקה:
 31/05/21 תאריך קריאה נוכחית:
 01/05/21 תאריך קריאה קודמת:

שם דייר: ד - תומר כץ
 שם אתר: עין המפרץ

לקוח/ה נכבד/ה, אנו מתכבדים להגיש את חישוב צריכת החשמל לתקופה 01/05/21 - 31/05/21:

ד - תומר כץ - 1 - 17312883(0x0)

סוג תעריף	סוג צריכה	קריאה קודמת	קריאה נוכחית	סה"כ צריכה בקוט"ש	מחיר לקוט"ש בא"ג	סה"כ לתשלום
פרטי חשבון עבור תאריכים:		01/05/21	31/05/21			
767		1,387.90	1,895.25	507.35	43.30	219.68 ₪

סה"כ לדייר:

שיא ביקוש	סה"כ
10.63	507.35
	219.68 ₪

21.03 ₪	תשלום קבוע	
0.00 ₪	תשלום עבור גודל חיבור בKVA (0x0)	
240.71 ₪	סה"כ לתשלום	לא כולל מע"מ

התפלגות חיוב בש"ח לפי תעו"ז

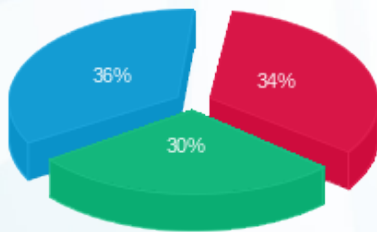

פסגה (75.21 ₪)
 גבע (65.23 ₪)
 שפל (79.24 ₪)

הסטוריית צריכה בקוט"ש

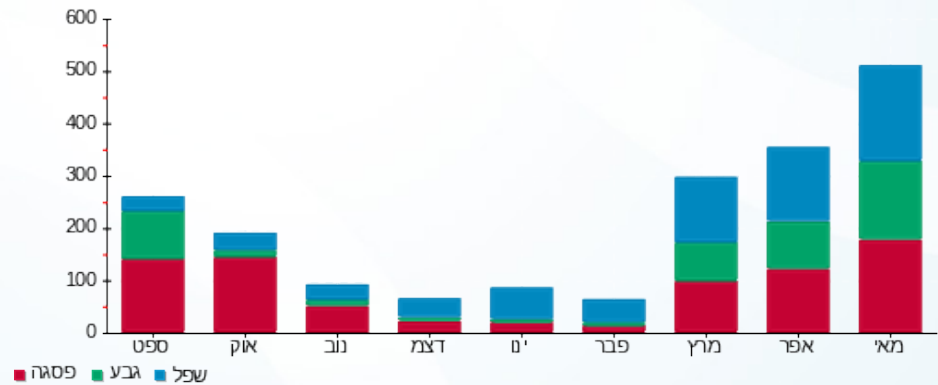

13/06/21 תאריך הפקה:
 31/05/21 תאריך קריאה נוכחית:
 01/05/21 תאריך קריאה קודמת:

שם דייר: ד-עירד הלר
 שם אתר: עין המפרץ

לקוח/ה נכבד/ה, אנו מתכבדים להגיש את חישוב צריכת החשמל לתקופה 01/05/21 - 31/05/21:

ד - עירד הלר - 1 - 70047057(0x0)

סוג תעריף	סוג צריכה	קריאה קודמת	קריאה נוכחית	סה"כ צריכה בקוט"ש	מחיר לקוט"ש בא"ג	סה"כ לתשלום
פרטי חשבון עבור תאריכים:		01/05/21	31/05/21			
767		51,510.26	51,749.78	239.51	43.30	103.71 ₪

סה"כ לדייר:

סה"כ	שיא ביקוש
239.51	3.42
103.71 ₪	

לא כולל מע"מ	סה"כ לתשלום	תשלום קבוע	תשלום עבור גודל חיבור בKVA (0x0)
	124.74 ₪	21.03 ₪	0.00 ₪

התפלגות חיוב בש"ח לפי תעו"ז

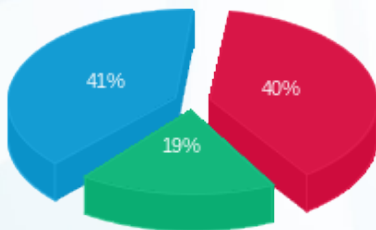

פסגה (41.80 ₪)
 גבע (19.63 ₪)
 שפל (42.29 ₪)

הסטוריית צריכה בקוט"ש

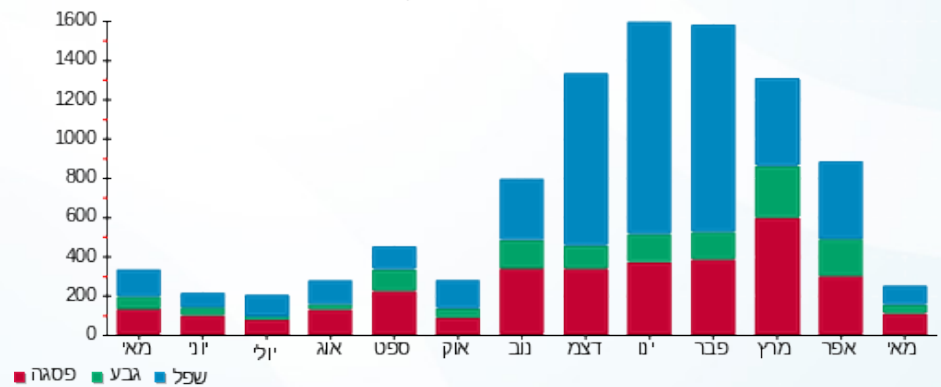

13/06/21 תאריך הפקה:
 31/05/21 תאריך קריאה נוכחית:
 01/05/21 תאריך קריאה קודמת:

שם דייר: ד פטרליס אלון
 שם אתר: עין המפרץ

לקוח/ה נכבד/ה, אנו מתכבדים להגיש את חישוב צריכת החשמל לתקופה 01/05/21 - 31/05/21:

פטרליס אלון - 1 - 17313242(0x0)

סוג תעריף	סוג צריכה	קריאה קודמת	קריאה נוכחית	סה"כ צריכה בקוט"ש	מחיר לקוט"ש בא"ג	סה"כ לתשלום
פרטי חשבון עבור תאריכים:		01/05/21	31/05/21			
767		20,138.60	20,465.10	326.50	43.30	141.37 ₪

סה"כ לדייר:

שיא ביקוש	סה"כ
9.05	326.50
	141.37 ₪

תשלום קבוע	תשלום עבור גודל חיבור ב KVA (0x0)	סה"כ לתשלום	לא כולל מע"מ
21.03 ₪	0.00 ₪	162.40 ₪	

התפלגות חיוב בש"ח לפי תעו"ז

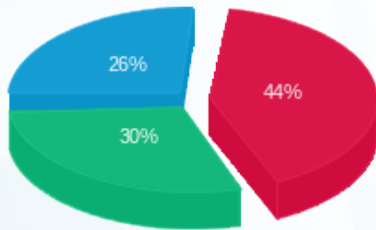

פסגה (61.66 ₪)
 גבע (42.43 ₪)
 שפל (37.28 ₪)

הסטוריית צריכה בקוט"ש

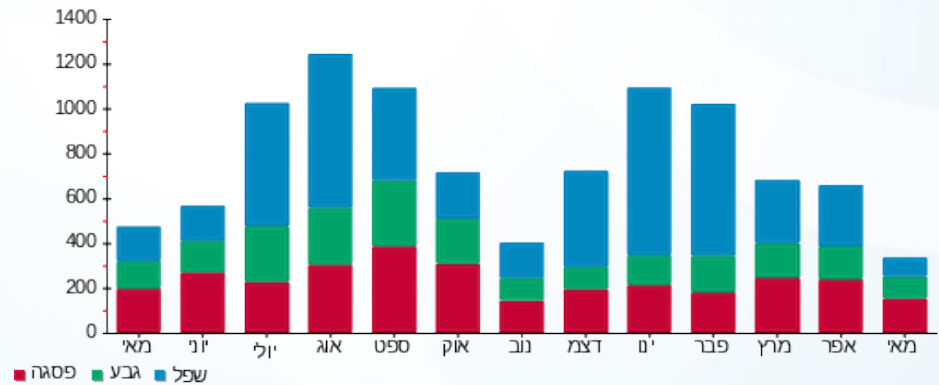

13/06/21 תאריך הפקה:
 31/05/21 תאריך קריאה נוכחית:
 01/05/21 תאריך קריאה קודמת:

שם דייר: ד- אהרוני
 שם אתר: עין המפרץ

לקוח/ה נכבד/ה, אנו מתכבדים להגיש את חישוב צריכת החשמל לתקופה 01/05/21 - 31/05/21:

אהרוני - 3 - 19093216(0x0)

סוג תעריף	סוג צריכה	קריאה קודמת	קריאה נוכחית	סה"כ צריכה בקוט"ש	מחיר לקוט"ש בא"ג	סה"כ לתשלום
פרטי חשבון עבור תאריכים:		01/05/21	31/05/21			
767		21,213.60	22,257.90	1,044.30	43.30	452.18 ₪

סה"כ לדיר:

שיא ביקוש	סה"כ
	1,044.30
	452.18 ₪

תשלום קבוע	תשלום עבור גודל חיבור בKVA (0x0)	סה"כ לתשלום	לא כולל מע"מ
21.03 ₪	0.00 ₪	473.21 ₪	

התפלגות חיוב בש"ח לפי תעו"ז

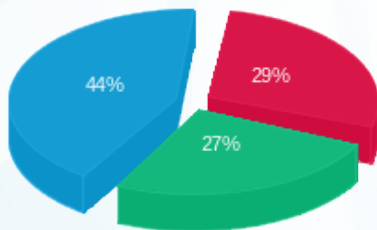

פסגה (131.81 ₪) 44%
 גבע (120.11 ₪) 27%
 שפל (200.26 ₪) 29%

הסטוריית צריכה בקוט"ש

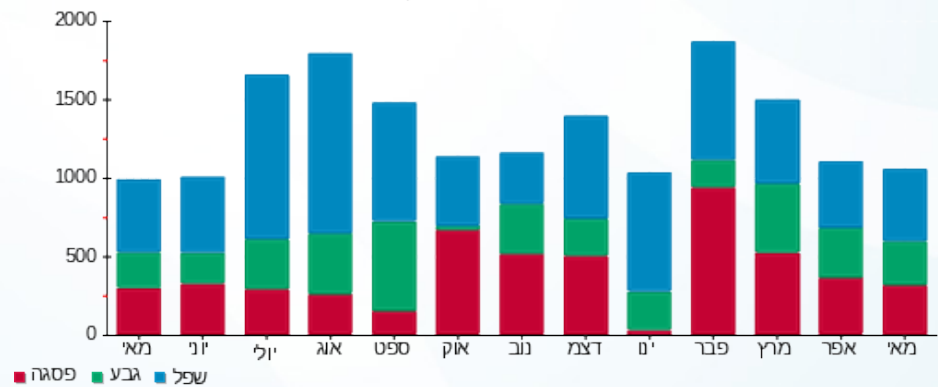

13/06/21 תאריך הפקה:
 31/05/21 תאריך קריאה נוכחית:
 01/05/21 תאריך קריאה קודמת:

שם דייר: ד- בוילר צור
 שם אתר: עין המפרץ

לקוח/ה נכבד/ה, אנו מתכבדים להגיש את חישוב צריכת החשמל לתקופה 01/05/21 - 31/05/21:

בוילר צור - 2 - 81026482(0x0)

סוג תעריף	סוג צריכה	קריאה קודמת	קריאה נוכחית	סה"כ צריכה בקוט"ש	מחיר לקוט"ש בא"ג	סה"כ לתשלום
פרטי חשבון עבור תאריכים:		01/05/21	31/05/21			
767		44,180.63	44,556.86	376.24	43.30	162.91 ₪

סה"כ לדיר:

שיא ביקוש	סה"כ
	376.24
	162.91 ₪

תשלום קבוע	תשלום עבור גודל חיבור בKVA (0x0)	סה"כ לתשלום	לא כולל מע"מ
21.03 ₪	0.00 ₪	183.94 ₪	

התפלגות חיוב בש"ח לפי תעו"ז

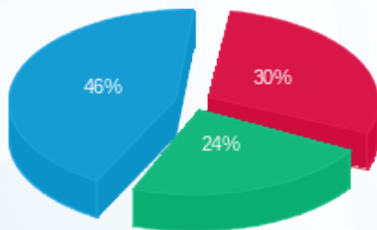

פסגה (49.53 ₪) ■
 גבע (38.61 ₪) ■
 שפל (74.77 ₪) ■

הסטוריית צריכה בקוט"ש

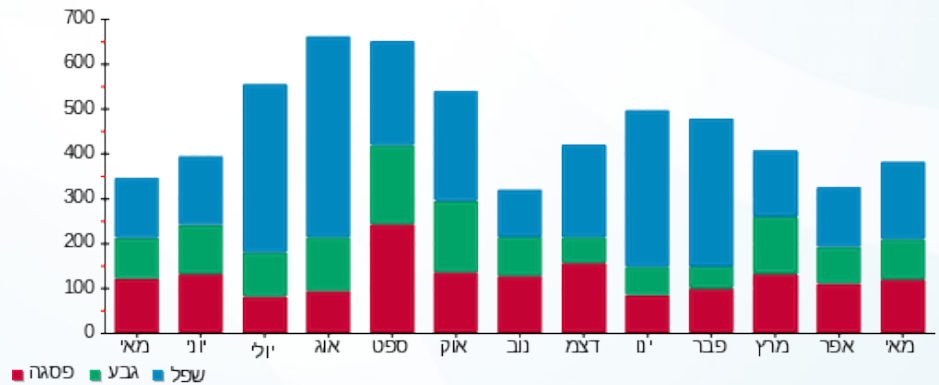

13/06/21 תאריך הפקה:
 31/05/21 תאריך קריאה נוכחית:
 01/05/21 תאריך קריאה קודמת:

שם דייר: ד- בוילרים שיכון א ניר גלילי
 שם אתר: עין המפרץ

לקוח/ה נכבד/ה, אנו מתכבדים להגיש את חישוב צריכת החשמל לתקופה 01/05/21 - 31/05/21:

בוילרים שיכון א ניר גלילי - 4 - 19093336(0x0)

סוג תעריף	סוג צריכה	קריאה קודמת	קריאה נוכחית	סה"כ צריכה בקוט"ש	מחיר לקוט"ש בא"ג	סה"כ לתשלום
פרטי חשבון עבור תאריכים:		01/05/21	31/05/21			
767		6,002.65	6,215.30	212.65	43.30	92.08 ₪

סה"כ לדייר:

שיא ביקוש	סה"כ
	212.65
	92.08 ₪

21.03 ₪	תשלום קבוע	
0.00 ₪	תשלום עבור גודל חיבור ב KVA (0x0)	
113.11 ₪	סה"כ לתשלום	לא כולל מע"מ

התפלגות חיוב בש"ח לפי תעו"ז

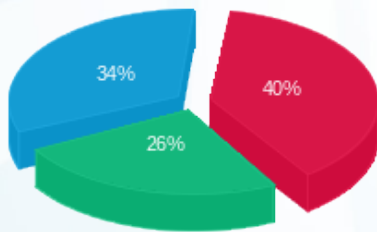

פסגה (37.06 ₪)
 גבע (23.99 ₪)
 שפל (31.02 ₪)

הסטוריית צריכה בקוט"ש

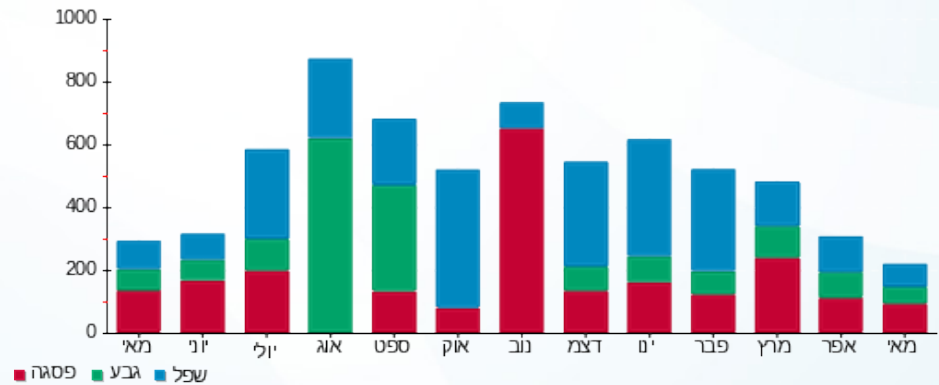



תאריך הפקה: 13/06/21
 תאריך קריאה נוכחית: 31/05/21
 תאריך קריאה קודמת: 01/05/21

שם דייר: ד- בן נפתלי איה ורן
 שם אתר: עין המפרץ

לקוח/ה נכבד/ה, אנו מתכבדים להגיש את חישוב צריכת החשמל לתקופה 01/05/21 - 31/05/21:

ד- בן נפתלי איה ורן - 1 - 81025289(0x0)

סוג תעריף	סוג צריכה	קריאה קודמת	קריאה נוכחית	סה"כ צריכה בקוט"ש	מחיר לקוט"ש בא"ג	סה"כ לתשלום
פרטי חשבון עבור תאריכים:		01/05/21	31/05/21			
767		43,235.97	43,617.33	381.36	43.30	165.13 ₪

סה"כ לדייר:

שיא ביקוש	סה"כ
3.54	381.36
	165.13 ₪

תשלום קבוע	תשלום עבור גודל חיבור בKVA (0x0)	סה"כ לתשלום	לא כולל מע"מ
21.03 ₪	0.00 ₪	186.16 ₪	

התפלגות חיוב בש"ח לפי תעו"ז

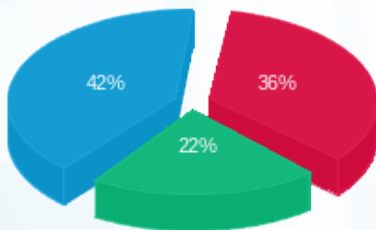

פסגה (₪ 59.19)
 גבע (₪ 36.49)
 שפל (₪ 69.44)

הסטוריית צריכה בקוט"ש

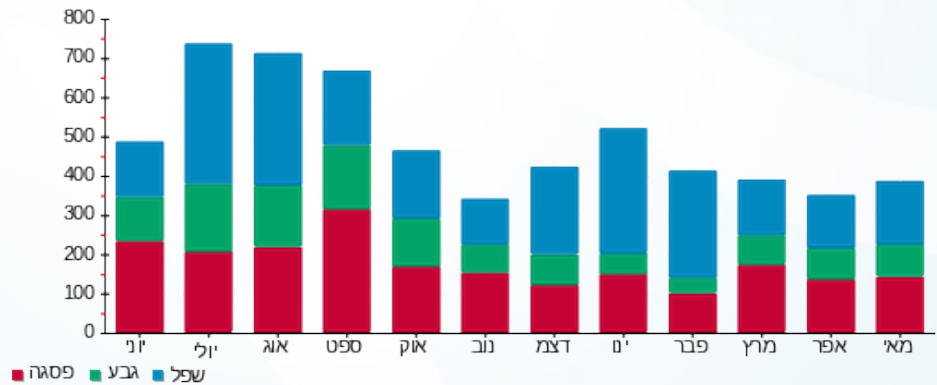

13/06/21 תאריך הפקה:
 31/05/21 תאריך קריאה נוכחית:
 01/05/21 תאריך קריאה קודמת:

שם דייר: ד- מלאכי ענבל
 שם אתר: עין המפרץ

לקוח/ה נכבד/ה, אנו מתכבדים להגיש את חישוב צריכת החשמל לתקופה 01/05/21 - 31/05/21:

מלאכי ענבל - 1 - 70057212 (0x0)

סוג תעריף	סוג צריכה	קריאה קודמת	קריאה נוכחית	סה"כ צריכה בקוט"ש	מחיר לקוט"ש בא"ג	סה"כ לתשלום
פרטי חשבון עבור תאריכים:		01/05/21	31/05/21			
767		41,697.53	41,798.90	101.36	43.30	43.89 ₪

סה"כ לדייר:

שיא ביקוש	סה"כ
	101.36
	43.89 ₪

21.03 ₪	תשלום קבוע	
0.00 ₪	תשלום עבור גודל חיבור בKVA (0x0)	
64.92 ₪	סה"כ לתשלום	לא כולל מע"מ

התפלגות חיוב בש"ח לפי תעו"ז

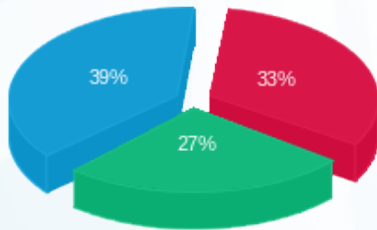

פסגה (₪ 14.60)
 גבע (₪ 12.06)
 שפל (₪ 17.23)

הסטוריית צריכה בקוט"ש

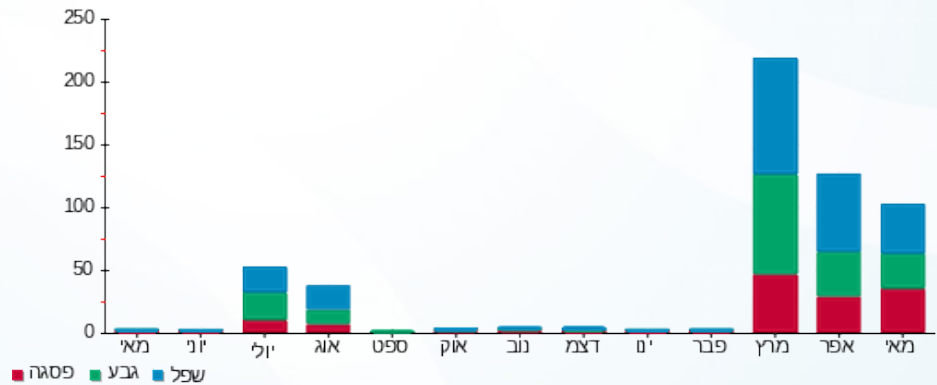

13/06/21 תאריך הפקה:
 31/05/21 תאריך קריאה נוכחית:
 01/05/21 תאריך קריאה קודמת:

שם דייר: ד- מרדכי רות
 שם אתר: עין המפרץ

לקוח/ה נכבד/ה, אנו מתכבדים להגיש את חישוב צריכת החשמל לתקופה 01/05/21 - 31/05/21:

מרדכי רות - 1 - 19093147(0x0)

סוג תעריף	סוג צריכה	קריאה קודמת	קריאה נוכחית	סה"כ צריכה בקוט"ש	מחיר לקוט"ש בא"ג	סה"כ לתשלום
פרטי חשבון עבור תאריכים:		01/05/21	31/05/21			
767		8,963.34	9,719.36	756.02	43.30	327.36 ₪

סה"כ לדייר:

שיא ביקוש	סה"כ
18.45	756.02
	327.36 ₪

תשלום קבוע	תשלום עבור גודל חיבור בKVA (0x0)	סה"כ לתשלום	לא כולל מע"מ
21.03 ₪	0.00 ₪	348.39 ₪	

התפלגות חיוב בש"ח לפי תעו"ז

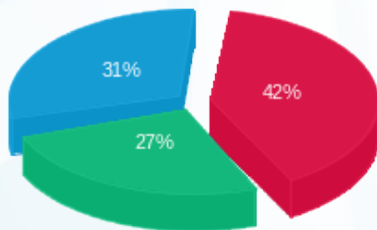

פסגה (137.95 ₪) 31%
 גבע (87.67 ₪) 27%
 שפל (101.74 ₪) 42%

הסטוריית צריכה בקוט"ש

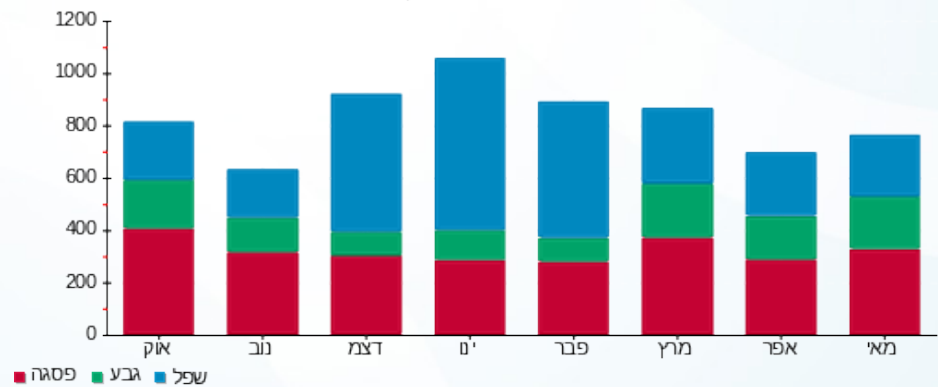



תאריך הפקה: 13/06/21
 תאריך קריאה נוכחית: 31/05/21
 תאריך קריאה קודמת: 01/05/21

שם דייר: ד- ניצה יעקב
 שם אתר: עין המפרץ

לקוח/ה נכבד/ה, אנו מתכבדים להגיש את חישוב צריכת החשמל לתקופה 01/05/21 - 31/05/21:

ניצה יעקב - 1 - 17312704(0x0)

סוג תעריף	סוג צריכה	קריאה קודמת	קריאה נוכחית	סה"כ צריכה בקוט"ש	מחיר לקוט"ש בא"ג	סה"כ לתשלום
פרטי חשבון עבור תאריכים:		01/05/21	31/05/21			
767		16,688.10	17,155.40	467.30	43.30	202.34 ₪

סה"כ לדייר:

שיא ביקוש	סה"כ
	467.30
	202.34 ₪

21.03 ₪	תשלום קבוע	
0.00 ₪	תשלום עבור גודל חיבור בKVA (0x0)	
223.37 ₪	סה"כ לתשלום	לא כולל מע"מ

התפלגות חיוב בש"ח לפי תעו"ז

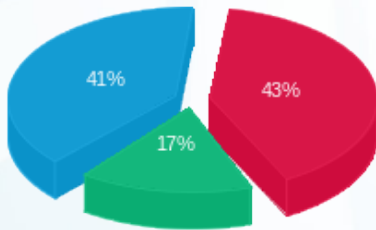

פסגה (86.12 ₪)
 גבע (33.77 ₪)
 שפל (82.44 ₪)

הסטוריית צריכה בקוט"ש

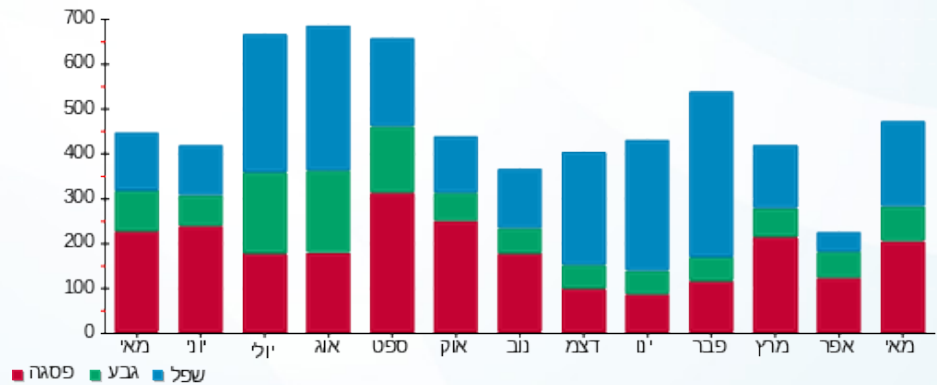

13/06/21 תאריך הפקה:
 31/05/21 תאריך קריאה נוכחית:
 01/05/21 תאריך קריאה קודמת:

שם דייר: ד- עומר גיל
 שם אתר: עין המפרץ

לקוח/ה נכבד/ה, אנו מתכבדים להגיש את חישוב צריכת החשמל לתקופה 01/05/21 - 31/05/21:

עומר גיל - 1 - 18110007(0x0)

סוג תעריף	סוג צריכה	קריאה קודמת	קריאה נוכחית	סה"כ צריכה בקוט"ש	מחיר לקוט"ש בא"ג	סה"כ לתשלום
פרטי חשבון עבור תאריכים:		01/05/21	31/05/21			
767		9,593.50	10,537.60	944.10	43.30	408.80 ₪

סה"כ לדייר:

שיא ביקוש	סה"כ
8.56	944.10
	408.80 ₪

21.03 ₪	תשלום קבוע	
0.00 ₪	תשלום עבור גודל חיבור בKVA (0x0)	
429.83 ₪	סה"כ לתשלום	לא כולל מע"מ

התפלגות חיוב בש"ח לפי תעו"ז

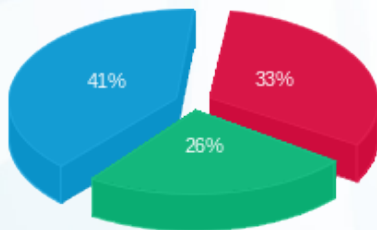

פסגה (133.84 ₪)
 גבע (105.39 ₪)
 שפל (169.56 ₪)

הסטוריית צריכה בקוט"ש

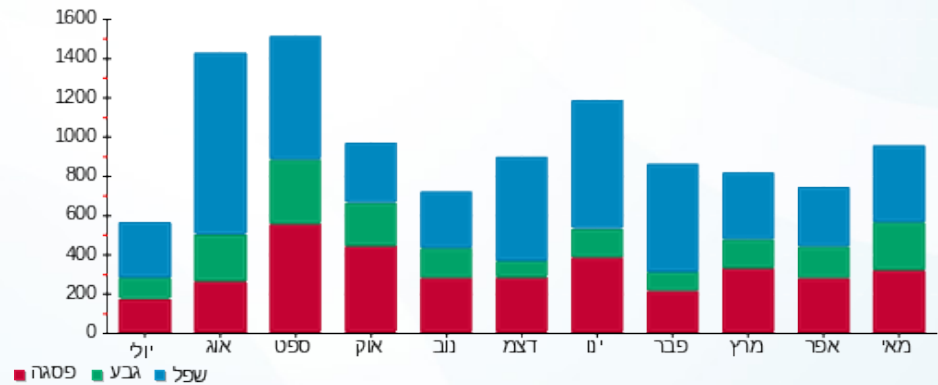

13/06/21 תאריך הפקה:
 31/05/21 תאריך קריאה נוכחית:
 01/05/21 תאריך קריאה קודמת:

שם דייר: ד- עמיר בועז ועומר
 שם אתר: עין המפרץ

לקוח/ה נכבד/ה, אנו מתכבדים להגיש את חישוב צריכת החשמל לתקופה 01/05/21 - 31/05/21:

עמיר בועז ועומר - 1 - 17312968(0x0)

סוג תעריף	סוג צריכה	קריאה קודמת	קריאה נוכחית	סה"כ צריכה בקוט"ש	מחיר לקוט"ש בא"ג	סה"כ לתשלום
פרטי חשבון עבור תאריכים:		01/05/21	31/05/21			
767		42,058.93	43,105.30	1,046.37	43.30	453.08 ₪

סה"כ לדייר:

שיא ביקוש	סה"כ
115.60	1,046.37
	453.08 ₪

21.03 ₪	תשלום קבוע	
0.00 ₪	תשלום עבור גודל חיבור בKVA (0x0)	
474.11 ₪	סה"כ לתשלום	לא כולל מע"מ

התפלגות חיוב בש"ח לפי תעו"ז

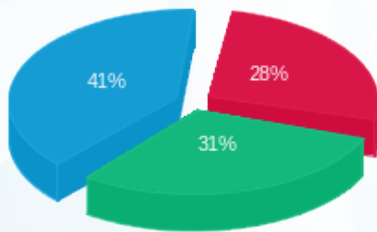

פסגה (124.85 ₪) ■
 גבע (142.61 ₪) ■
 שפל (185.62 ₪) ■

הסטוריית צריכה בקוט"ש

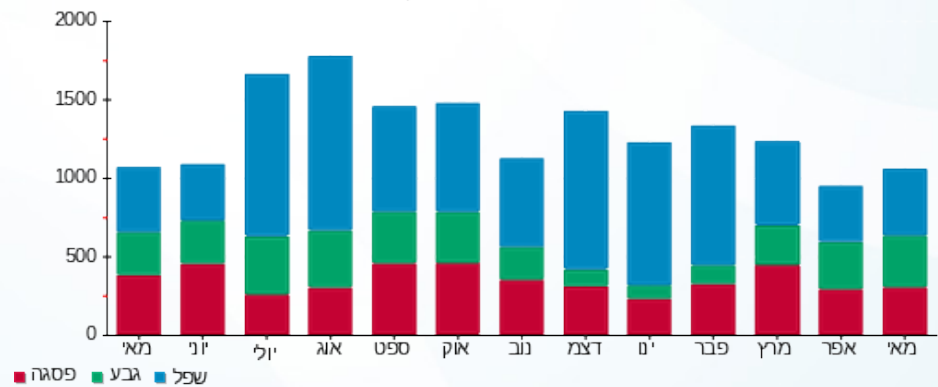

13/06/21 תאריך הפקה:
 31/05/21 תאריך קריאה נוכחית:
 01/05/21 תאריך קריאה קודמת:

שם דייר: ד- ענבר נועם וטל
 שם אתר: עין המפרץ

לקוח/ה נכבד/ה, אנו מתכבדים להגיש את חישוב צריכת החשמל לתקופה 01/05/21 - 31/05/21:

ענבר נועם - 1 - 70048531 (0x0)

סוג תעריף	סוג צריכה	קריאה קודמת	קריאה נוכחית	סה"כ צריכה בקוט"ש	מחיר לקוט"ש בא"ג	סה"כ לתשלום
פרטי חשבון עבור תאריכים:		01/05/21	31/05/21			
767		71,192.79	71,621.30	428.51	43.30	185.55 ₪

סה"כ לדייר:

שיא ביקוש	סה"כ
	428.51
	185.55 ₪

תשלום קבוע	תשלום עבור גודל חיבור ב KVA (0x0)	סה"כ לתשלום	לא כולל מע"מ
21.03 ₪	0.00 ₪	206.58 ₪	

התפלגות חיוב בש"ח לפי תעו"ז

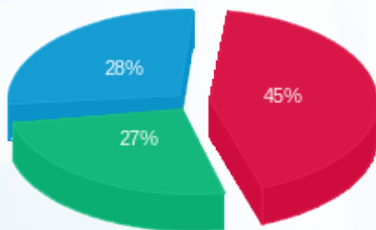

פסגה (84.05 ₪)
 גבע (49.26 ₪)
 שפל (52.24 ₪)

הסטוריית צריכה בקוט"ש

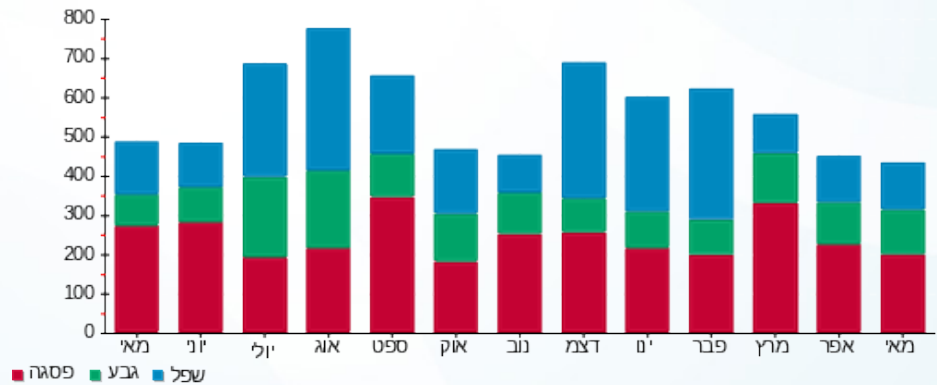

13/06/21 תאריך הפקה:
 31/05/21 תאריך קריאה נוכחית:
 01/05/21 תאריך קריאה קודמת:

שם דייר: מ - קרוואן 9 אלמוג פלור
 שם אתר: עין המפרץ

לקוח/ה נכבד/ה, אנו מתכבדים להגיש את חישוב צריכת החשמל לתקופה 01/05/21 - 31/05/21:

מ - קרוואן 9 אלמוג פלור - 4 - 19093429(3x40)

סוג תעריף	סוג צריכה	קריאה קודמת	קריאה נוכחית	סה"כ צריכה בקוט"ש	מחיר לקוט"ש בא"ג	סה"כ לתשלום
פרטי חשבון עבור תאריכים:		01/05/21	31/05/21			
517		5,893.00	6,291.40	398.40	45.38	180.79 ₪

סה"כ לדייר:

שיא ביקוש	סה"כ
	398.40
	180.79 ₪

21.03 ₪	תשלום קבוע	
7.55 ₪	תשלום עבור גודל חיבור בKVA (3x40)	
209.37 ₪	סה"כ לתשלום	לא כולל מע"מ

התפלגות חיוב בש"ח לפי תעו"ז

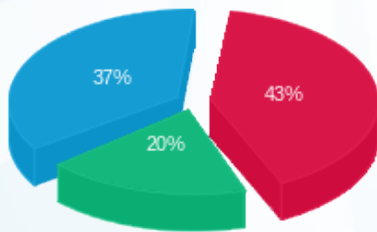

פסגה (78.24 ₪) ■
 גבע (35.33 ₪) ■
 שפל (67.23 ₪) ■

הסטוריית צריכה בקוט"ש

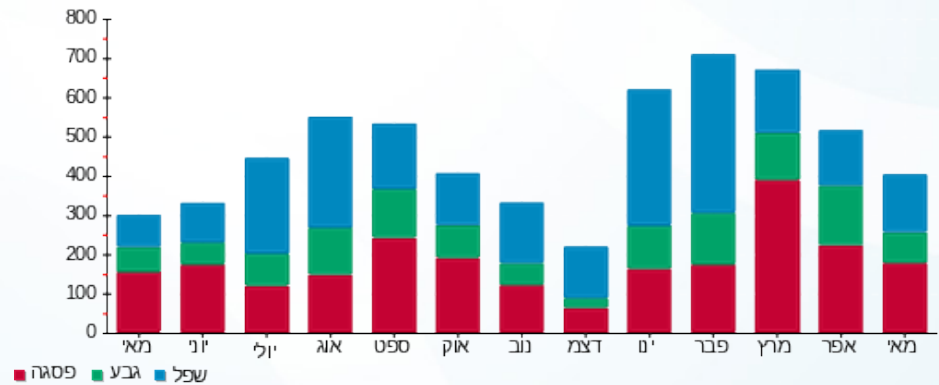

13/06/21 תאריך הפקה:
 31/05/21 תאריך קריאה נוכחית:
 01/05/21 תאריך קריאה קודמת:

שם דייר: רז אתי וארנון
 שם אתר: עין המפרץ

לקוח/ה נכבד/ה, אנו מתכבדים להגיש את חישוב צריכת החשמל לתקופה 01/05/21 - 31/05/21:

רז אתי וארנון - 4 - 19051984(0x0)

סוג תעריף	סוג צריכה	קריאה קודמת	קריאה נוכחית	סה"כ צריכה בקוט"ש	מחיר לקוט"ש בא"ג	סה"כ לתשלום
פרטי חשבון עבור תאריכים:		01/05/21	31/05/21			
767		20,406.30	21,274.00	867.70	43.30	375.71 ₪

סה"כ לדייר:

שיא ביקוש	סה"כ
	867.70
	375.71 ₪

תשלום קבוע	תשלום עבור גודל חיבור בKVA (0x0)	סה"כ לתשלום	לא כולל מע"מ
21.03 ₪	0.00 ₪	396.74 ₪	

התפלגות חיוב בש"ח לפי תעו"ז

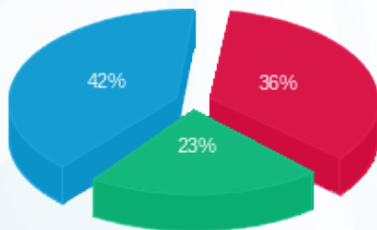

פסגה (134.40 ₪)
 גבע (84.95 ₪)
 שפל (156.36 ₪)

הסטוריית צריכה בקוט"ש

