

13/06/21 תאריך הפקה:
 31/05/21 תאריך קריאה נוכחית:
 01/05/21 תאריך קריאה קודמת:

שם דייר: בנין A - אופטימל - שלט
 שם אתר: מרכז עזריאלי חולון

לקוח/ה נכבד/ה, אנו מתכבדים להגיש את חישוב צריכת החשמל לתקופה 01/05/21 - 31/05/21:

בנין A שלט אופטימל - 8 - 13044110(3x16)

סוג תעריף	סוג צריכה	קריאה קודמת	קריאה נוכחית	סה"כ צריכה בקוט"ש	מחיר לקוט"ש בא"ג	סה"כ לתשלום
פרטי חשבון עבור תאריכים:						
777	פסגה	01/05/21	31/05/21	52.95	43.79	23.19 ₪
778	גבע	782.70	806.70	24.00	36.65	8.80 ₪
779	שפל	2,515.50	2,572.15	56.65	30.60	17.33 ₪

סה"כ לדייר:

פסגה	גבע	שפל	סה"כ	שיא ביקוש
52.95	24.00	56.65	133.60	0.20
23.19 ₪	8.80 ₪	17.33 ₪	49.32 ₪	

סה"כ צריכה
 סה"כ לתשלום

0.00 ₪	תשלום קבוע	
3.02 ₪	תשלום עבור גודל חיבור בKVA (3x16)	
52.34 ₪	סה"כ לתשלום	לא כולל מע"מ

התפלגות חיוב בש"ח לפי תע"ז

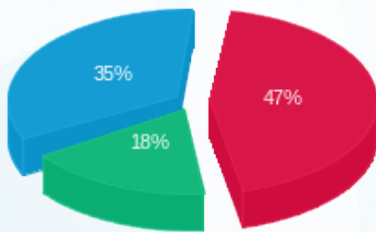

■ פסגה (23.19 ₪)
 ■ גבע (8.80 ₪)
 ■ שפל (17.33 ₪)

הסטוריית צריכה בקוט"ש

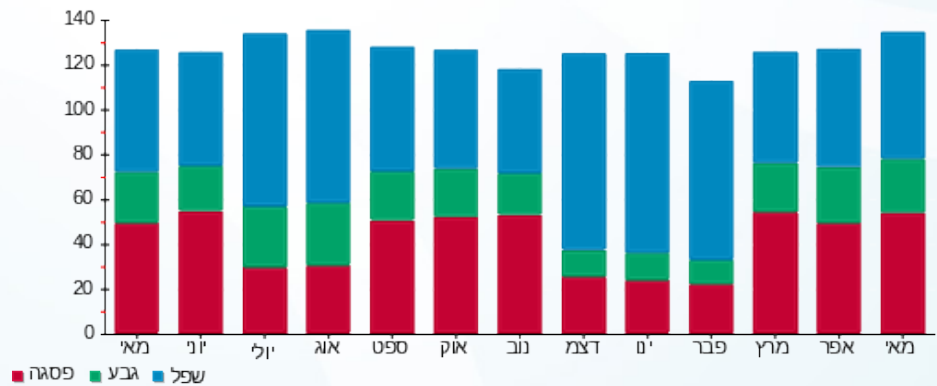

13/06/21 תאריך הפקה:
 31/05/21 תאריך קריאה נוכחית:
 01/05/21 תאריך קריאה קודמת:

שם דייר: בנין A - אופטימל פלוס
 שם אתר: מרכז עזריאלי חולון

לקוח/ה נכבד/ה, אנו מתכבדים להגיש את חישוב צריכת החשמל לתקופה 01/05/21 - 31/05/21:

בנין A אופטימל פלוס - 7 - 13044100(3x630)

סוג תעריף	סוג צריכה	קריאה קודמת	קריאה נוכחית	סה"כ צריכה בקוט"ש	מחיר לקוט"ש בא"ג	סה"כ לתשלום
		01/05/21	31/05/21			
777	פסגה	445,030.00	459,240.00	14,210.00	43.79	6,222.56 ₪
778	גבע	197,220.00	203,210.00	5,990.00	36.65	2,195.34 ₪
779	שפל	637,502.00	652,266.00	14,764.00	30.60	4,517.78 ₪

סה"כ לדייר:

פסגה	גבע	שפל	סה"כ	שיא ביקוש
14,210.00	5,990.00	14,764.00	34,964.00	68.96
₪ 6,222.56	₪ 2,195.34	₪ 4,517.78	₪ 12,935.68	

סה"כ צריכה
 סה"כ לתשלום

211.60 ₪	תשלום קבוע	
118.88 ₪	תשלום עבור גודל חיבור בKVA (3x630)	
13,266.16 ₪	סה"כ לתשלום	לא כולל מע"מ

התפלגות חיוב בש"ח לפי תע"ז

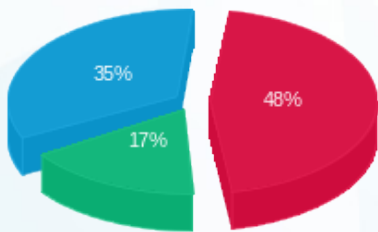

■ פסגה (₪ 6,222.56) 48%
 ■ גבע (₪ 2,195.34) 17%
 ■ שפל (₪ 4,517.78) 35%

הסטוריית צריכה בקוט"ש

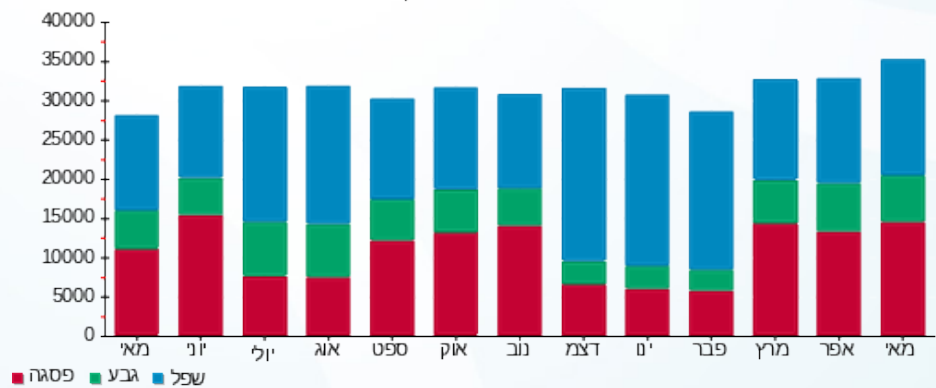

13/06/21 תאריך הפיקה:
 31/05/21 תאריך קריאה נוכחית:
 01/05/21 תאריך קריאה קודמת:

שם דייר: בנין A - אורנג'
 שם אתר: מרכז עזריאלי חולון

לקוח/ה נכבד/ה, אנו מתכבדים להגיש את חישוב צריכת החשמל לתקופה 01/05/21 - 31/05/21:

בנין A אורנג 1-16226535 / 1-16226535 (3x26.6666666666664)

סוג תעריף	סוג צריכה	קריאה קודמת	קריאה נוכחית	סה"כ צריכה בקוט"ש	מחיר לקוט"ש בא"ג	סה"כ לתשלום
			31/05/21	01/05/21	פרטי חשבון עבור תאריכים:	
777	פסגה	24,259.43	25,042.87	783.43	43.79	343.07 ₪
778	גבע	12,592.40	12,953.40	361.00	36.65	132.31 ₪
779	שפל	40,013.10	40,893.10	880.00	30.60	269.28 ₪

סה"כ לדייר:

פסגה	גבע	שפל	סה"כ	שיא ביקוש
783.43	361.00	880.00	2,024.43	11.46
343.07 ₪	132.31 ₪	269.28 ₪	744.65 ₪	

סה"כ צריכה
 סה"כ לתשלום

211.60 ₪	תשלום קבוע	
15.10 ₪	תשלום עבור גודל חיבור בKVA (3x26.67)	
971.35 ₪	סה"כ לתשלום	לא כולל מע"מ

התפלגות חיוב בש"ח לפי תעו"ז

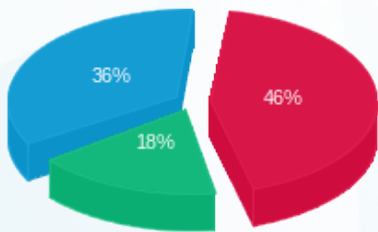

■ פסגה (₪ 343.07)
 ■ גבע (₪ 132.31)
 ■ שפל (₪ 269.28)

הסטוריית צריכה בקוט"ש

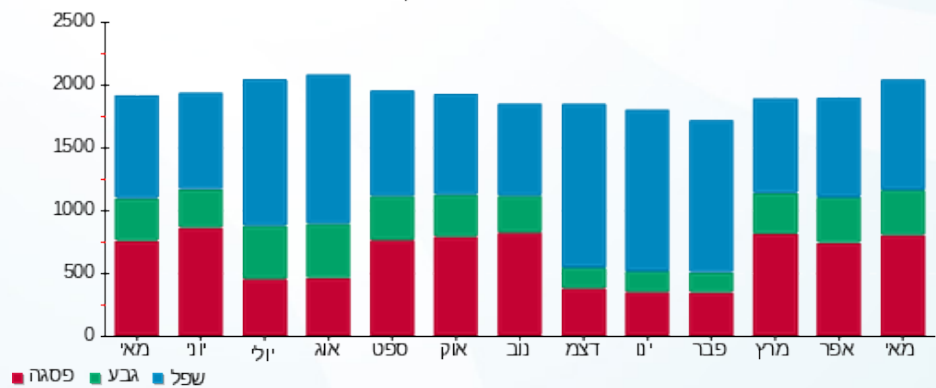

■ פסגה ■ גבע ■ שפל





13/06/21 תאריך הפקדה:
 31/05/21 תאריך קריאה נוכחית:
 01/05/21 תאריך קריאה קודמת:

שם דייר: בנין A - בי.בי.בי מחסן
 שם אתר: מרכז עזריאלי חולון

לקוח/ה נכבד/ה, אנו מתכבדים להגיש את חישוב צריכת החשמל לתקופה 01/05/21 - 31/05/21:

בנין A בי.בי.בי - מחסן 2 - 16226535 (3x32)

סוג תעריף	סוג צריכה	קריאה קודמת	קריאה נוכחית	סה"כ צריכה בקוט"ש	מחיר לקוט"ש בא"ג	סה"כ לתשלום
פרטי חשבון עבור תאריכים:						
777	פסגה	01/05/21	31/05/21	46.80	43.79	20.49 ₪
778	גבע	783.65	802.75	19.10	36.65	7.00 ₪
779	שפל	2,376.15	2,422.85	46.70	30.60	14.29 ₪

סה"כ לדייר:

פסגה	גבע	שפל	סה"כ	שיא ביקוש
46.80	19.10	46.70	112.60	0.43
20.49 ₪	7.00 ₪	14.29 ₪	41.78 ₪	

סה"כ צריכה
 סה"כ לתשלום

0.00 ₪	תשלום קבוע	
6.04 ₪	תשלום עבור גודל חיבור בKVA (3x32)	
47.82 ₪	סה"כ לתשלום	לא כולל מע"מ

התפלגות חיוב בש"ח לפי תע"ז

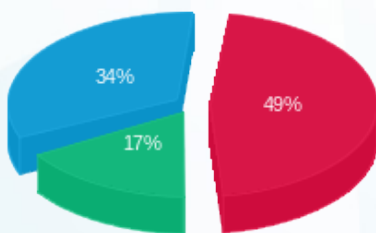

■ פסגה (20.49 ₪)
 ■ גבע (7.00 ₪)
 ■ שפל (14.29 ₪)

הסטוריית צריכה בקוט"ש

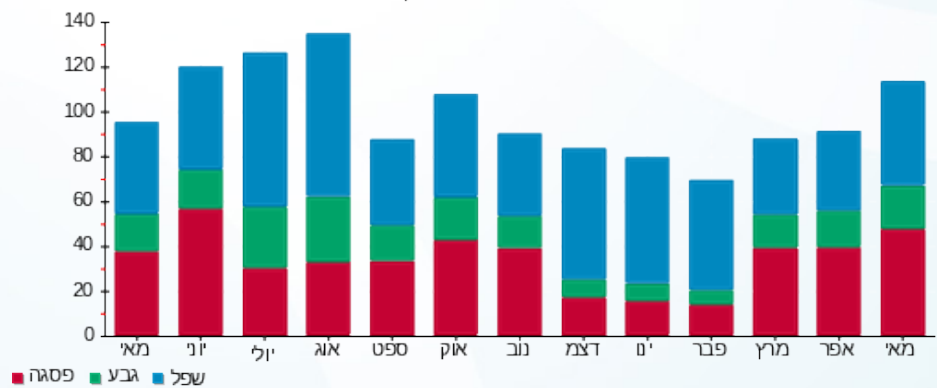

■ פסגה ■ גבע ■ שפל



13/06/21 תאריך הפקה:
 31/05/21 תאריך קריאה נוכחית:
 01/05/21 תאריך קריאה קודמת:

שם דייר: בנין A - ג'וני קריספי
 שם אתר: מרכז עזריאלי חולון

לקוח/ה נכבד/ה, אנו מתכבדים להגיש את חישוב צריכת החשמל לתקופה 01/05/21 - 31/05/21:

בנין A גוני קריספי - 1 - 13044061(3x80)

סוג תעריף	סוג צריכה	קריאה קודמת	קריאה נוכחית	סה"כ צריכה בקוט"ש	מחיר לקוט"ש בא"ג	סה"כ לתשלום
פרטי חשבון עבור תאריכים:						
777	פסגה	01/05/21	31/05/21	1,777.60	43.79	778.41 ₪
778	גבע	21,402.60	21,919.40	516.80	36.65	189.41 ₪
779	שפל	48,659.40	49,611.40	952.00	30.60	291.31 ₪

סה"כ לדיר:

פסגה	גבע	שפל	סה"כ	שיא ביקוש
1,777.60	516.80	952.00	3,246.40	13.36
₪ 778.41	₪ 189.41	₪ 291.31	₪ 1,259.13	

סה"כ צריכה
 סה"כ לתשלום

211.60 ₪	תשלום קבוע	
15.10 ₪	תשלום עבור גודל חיבור בKVA (3x80)	
1,485.83 ₪	סה"כ לתשלום	לא כולל מע"מ

התפלגות חיוב בש"ח לפי תע"ז

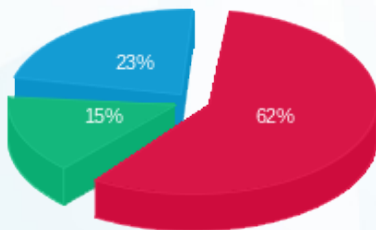

■ פסגה (₪ 778.41)
 ■ גבע (₪ 189.41)
 ■ שפל (₪ 291.31)

הסטוריית צריכה בקוט"ש

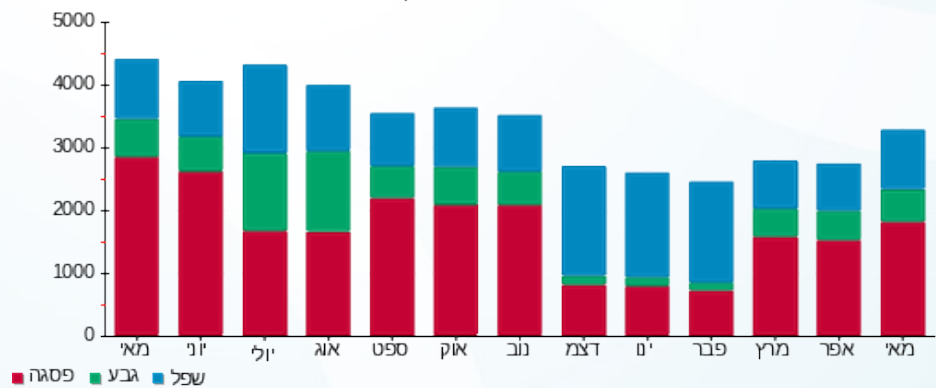



13/06/21 תאריך הפקה:
 31/05/21 תאריך קריאה נוכחית:
 01/05/21 תאריך קריאה קודמת:

שם דייר: בנין A - ג'וני קריספי מחסן
 שם אתר: מרכז עזריאלי חולון

לקוח/ה נכבד/ה, אנו מתכבדים להגיש את חישוב צריכת החשמל לתקופה 01/05/21 - 31/05/21:

בנין A ג'וני קריספי מחסן - 7 - 16226535 (3x32)

סה"כ לתשלום	מחיר לקוט"ש בא"ג	סה"כ צריכה בקוט"ש	קריאה נוכחית	קריאה קודמת	סוג צריכה	סוג תעריף
			31/05/21	01/05/21		פרטי חשבון עבור תאריכים:
78.49 ₪	43.79	179.25	5,652.30	5,473.05	פסגה	777
31.92 ₪	36.65	87.10	2,993.85	2,906.75	גבע	778
66.23 ₪	30.60	216.45	9,707.55	9,491.10	שפל	779

סה"כ לדייר:

שיא ביקוש	סה"כ	שפל	גבע	פסגה
0.75	482.80	216.45	87.10	179.25
	176.65 ₪	66.23 ₪	31.92 ₪	78.49 ₪

סה"כ צריכה
 סה"כ לתשלום

211.60 ₪	תשלום קבוע	
6.04 ₪	תשלום עבור גודל חיבור בKVA (3x32)	
394.29 ₪	סה"כ לתשלום	לא כולל מע"מ

התפלגות חיוב בש"ח לפי תעו"ז

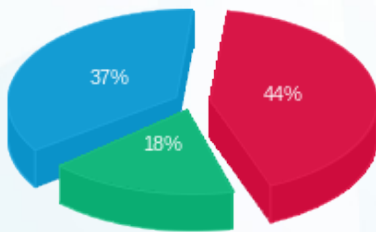

■ פסגה (78.49 ₪)
 ■ גבע (31.92 ₪)
 ■ שפל (66.23 ₪)

הסטוריית צריכה בקוט"ש

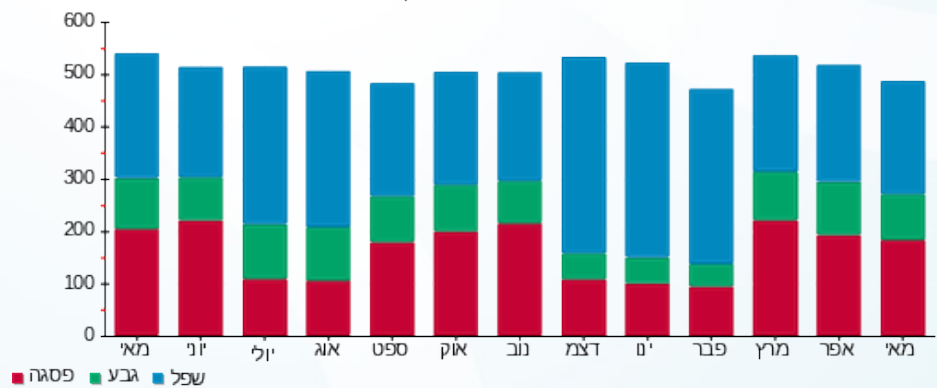

■ פסגה ■ גבע ■ שפל





תאריך הפקה: 13/06/21
 תאריך קריאה נוכחית: 31/05/21
 תאריך קריאה קודמת: 01/05/21

שם דייר: בניין A - חברת ש.ב.א קומת כניסה
 שם אתר: מרכז עזריאלי חולון

לקוח/ה נכבד/ה, אנו מתכבדים להגיש את חישוב צריכת החשמל לתקופה 01/05/21 - 31/05/21:

בניין A חברת ש.ב.א קומת כניסה - 1 - 16224426 (3x315)

סוג תעריף	סוג צריכה	קריאה קודמת	קריאה נוכחית	סה"כ צריכה בקוט"ש	מחיר לקוט"ש בא"ג	סה"כ לתשלום
פרטי חשבון עבור תאריכים:						
		01/05/21	31/05/21			
777	פסגה	151,257.30	156,703.60	5,446.30	43.79	2,384.93 ₪
778	גבע	80,104.20	82,699.10	2,594.90	36.65	951.03 ₪
779	שפל	264,533.10	270,879.40	6,346.30	30.60	1,941.97 ₪

סה"כ לדייר:

פסגה	גבע	שפל	סה"כ	שיא ביקוש
5,446.30	2,594.90	6,346.30	14,387.50	
2,384.93 ₪	951.03 ₪	1,941.97 ₪	5,277.93 ₪	

סה"כ צריכה

סה"כ לתשלום

211.60 ₪	תשלום קבוע	
59.44 ₪	תשלום עבור גודל חיבור בKVA (3x315)	
5,548.97 ₪	סה"כ לתשלום	לא כולל מע"מ

התפלגות חיוב בש"ח לפי תעו"ז

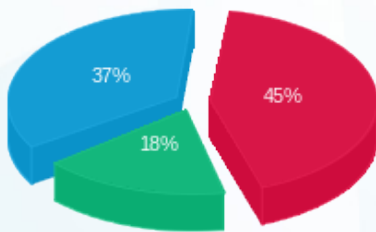

■ פסגה (2,384.93 ₪)
 ■ גבע (951.03 ₪)
 ■ שפל (1,941.97 ₪)

הסטוריית צריכה בקוט"ש

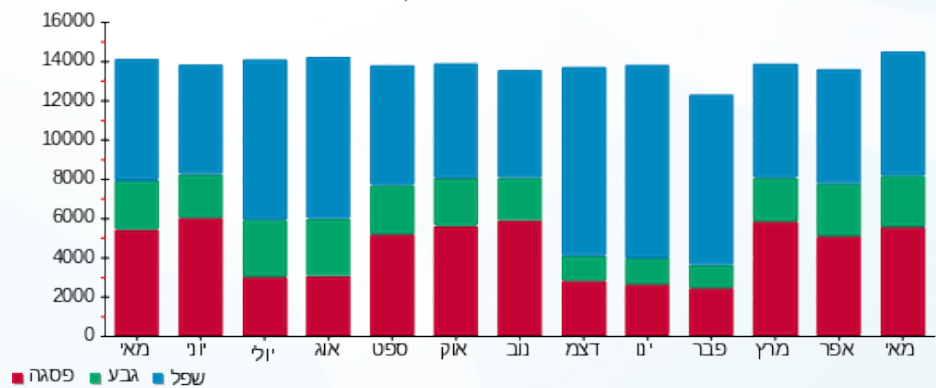

13/06/21 תאריך הפקה:
 31/05/21 תאריך קריאה נוכחית:
 01/05/21 תאריך קריאה קודמת:

שם דייר: בנין A - חנות בגדים ראשי
 שם אתר: מרכז עזריאלי חולון

לקוח/ה נכבד/ה, אנו מתכבדים להגיש את חישוב צריכת החשמל לתקופה 01/05/21 - 31/05/21:

בנין A - חנות בגדים ראשי - 1 - 18247176 (3x63)

סה"כ לתשלום	מחיר לקוט"ש בא"ג	סה"כ צריכה בקוט"ש	קריאה נוכחית	קריאה קודמת	סוג צריכה	סוג תעריף
			31/05/21	01/05/21		פרטי חשבון עבור תאריכים:
193.03 ₪	43.79	440.80	3,313.10	2,872.30	פסגה	777
59.01 ₪	36.65	161.00	982.90	821.90	גבע	778
81.89 ₪	30.60	267.60	3,000.00	2,732.40	שפל	779

סה"כ לדייר:

שיא ביקוש	סה"כ	שפל	גבע	פסגה
5.34	869.40	267.60	161.00	440.80
	333.92 ₪	81.89 ₪	59.01 ₪	193.03 ₪

סה"כ צריכה
 סה"כ לתשלום

211.60 ₪	תשלום קבוע	
11.89 ₪	תשלום עבור גודל חיבור בKVA (3x63)	
557.41 ₪	סה"כ לתשלום	לא כולל מע"מ

התפלגות חיוב בש"ח לפי תעו"ז

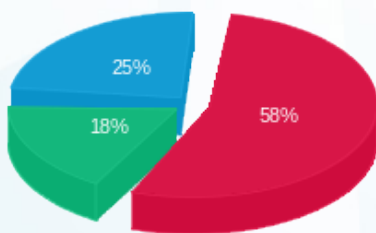

■ פסגה (193.03 ₪)
 ■ גבע (59.01 ₪)
 ■ שפל (81.89 ₪)

הסטוריית צריכה בקוט"ש

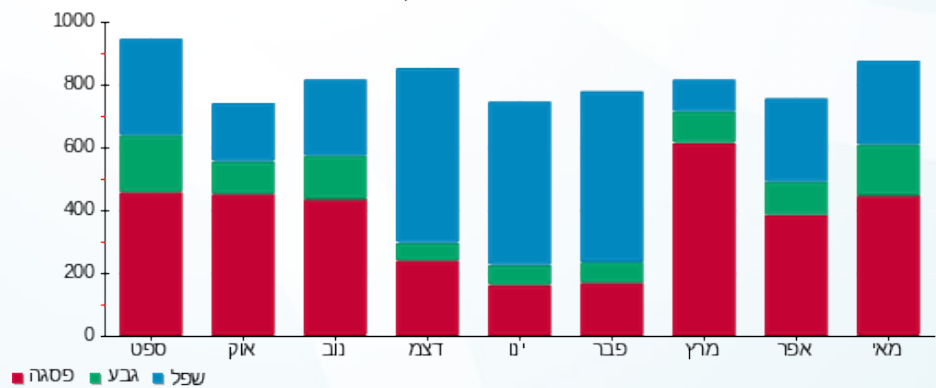



13/06/21 תאריך הפקה:
 31/05/21 תאריך קריאה נוכחית:
 01/05/21 תאריך קריאה קודמת:

שם דייר: בנין A - חנות מטרו סיטי
 שם אתר: מרכז עזריאלי חולון

לקוח/ה נכבד/ה, אנו מתכבדים להגיש את חישוב צריכת החשמל לתקופה 01/05/21 - 31/05/21:

בנין A - חנות מטרו סיטי - 5 - 16226535 (3x40)

סה"כ לתשלום	מחיר לקוט"ש בא"ג	סה"כ צריכה בקוט"ש	קריאה נוכחית	קריאה קודמת	סוג צריכה	סוג תעריף
			31/05/21	01/05/21		פרטי חשבון עבור תאריכים:
₪ 474.81	43.79	1,084.30	21,451.20	20,366.90	פסגה	777
₪ 62.05	36.65	169.30	4,743.20	4,573.90	גבע	778
₪ 33.81	30.60	110.50	10,287.60	10,177.10	שפל	779

סה"כ לדייר:

שיא ביקוש	סה"כ	שפל	גבע	פסגה
8.55	1,364.10	110.50	169.30	1,084.30
	₪ 570.68	₪ 33.81	₪ 62.05	₪ 474.81

סה"כ צריכה
 סה"כ לתשלום

₪ 211.60	תשלום קבוע	
₪ 7.55	תשלום עבור גודל חיבור בKVA (3x40)	
₪ 789.82	סה"כ לתשלום	לא כולל מע"מ

התפלגות חיוב בש"ח לפי תעו"ז

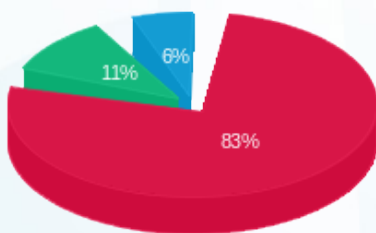

פסגה (₪ 474.81)
 גבע (₪ 62.05)
 שפל (₪ 33.81)

הסטוריית צריכה בקוט"ש

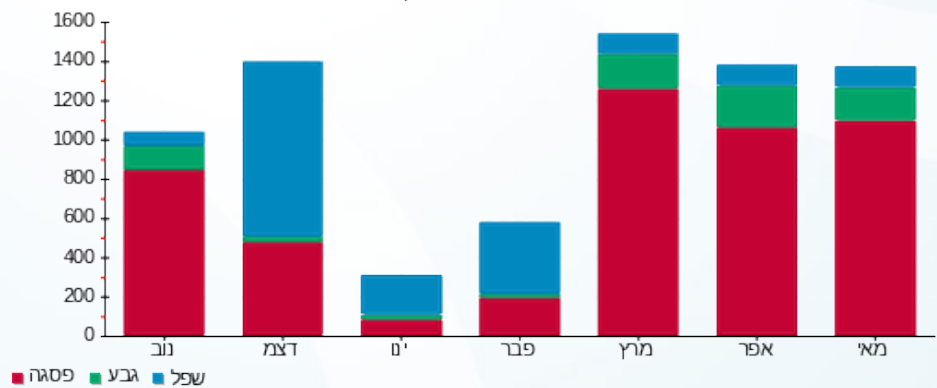



13/06/21 תאריך הפקדה:
 31/05/21 תאריך קריאה נוכחית:
 01/05/21 תאריך קריאה קודמת:

שם דייר: בנין A - טלדור - שלט
 שם אתר: מרכז עזריאלי חולון

לקוח/ה נכבד/ה, אנו מתכבדים להגיש את חישוב צריכת החשמל לתקופה 01/05/21 - 31/05/21:

בנין A שלט טלדור - 8 - 13044111(3x16)

סה"כ לתשלום	מחיר לקוט"ש בא"ג	סה"כ צריכה בקוט"ש	קריאה נוכחית	קריאה קודמת	סוג צריכה	סוג תעריף
			31/05/21	01/05/21		פרטי חשבון עבור תאריכים:
24.26 ₪	43.79	55.40	1,903.40	1,848.00	פסגה	777
9.79 ₪	36.65	26.70	1,015.05	988.35	גבע	778
20.43 ₪	30.60	66.75	3,358.05	3,291.30	שפל	779

סה"כ לדייר:

שיא ביקוש	סה"כ	שפל	גבע	פסגה
0.20	148.85	66.75	26.70	55.40
	54.47 ₪	20.43 ₪	9.79 ₪	24.26 ₪

סה"כ צריכה
 סה"כ לתשלום

0.00 ₪	תשלום קבוע	
3.02 ₪	תשלום עבור גודל חיבור בKVA (3x16)	
57.49 ₪	סה"כ לתשלום	לא כולל מע"מ

התפלגות חיוב בש"ח לפי תעו"ז

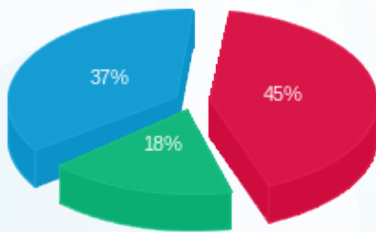

■ פסגה (24.26 ₪)
 ■ גבע (9.79 ₪)
 ■ שפל (20.43 ₪)

הסטוריית צריכה בקוט"ש

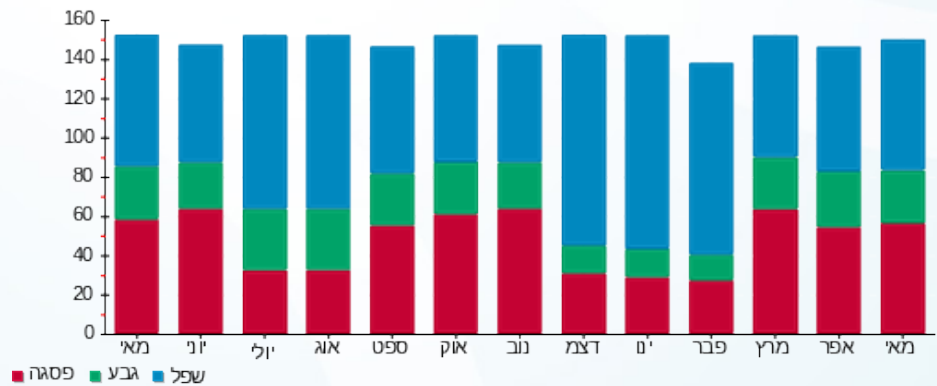

13/06/21 תאריך הפקה:
 31/05/21 תאריך קריאה נוכחית:
 01/05/21 תאריך קריאה קודמת:

שם דייר: בנין A - לוח חרום סאפינס
 שם אתר: מרכז עזריאלי חולון

לקוח/ה נכבד/ה, אנו מתכבדים להגיש את חישוב צריכת החשמל לתקופה 01/05/21 - 31/05/21:

בנין A לוח חרום סאפינס - 3 - 13044110(3x630)

סוג תעריף	סוג צריכה	קריאה קודמת	קריאה נוכחית	סה"כ צריכה בקוט"ש	מחיר לקוט"ש בא"ג	סה"כ לתשלום
פרטי חשבון עבור תאריכים:						
777	פסגה	01/05/21	31/05/21	19,903.20	43.79	8,715.61 ₪
778	גבע	328,716.00	338,445.60	9,729.60	36.65	3,565.90 ₪
779	שפל	1,083,842.40	1,107,744.00	23,901.60	30.60	7,313.89 ₪

סה"כ לדייר:

פסגה	גבע	שפל	סה"כ	שיא ביקוש
19,903.20	9,729.60	23,901.60	53,534.40	76.38
₪ 8,715.61	₪ 3,565.90	₪ 7,313.89	₪ 19,595.40	

סה"כ צריכה

סה"כ לתשלום

0.00 ₪	תשלום קבוע	
118.88 ₪	תשלום עבור גודל חיבור בKVA (3x630)	
19,714.28 ₪	סה"כ לתשלום	לא כולל מע"מ

התפלגות חיוב בש"ח לפי תעו"ז

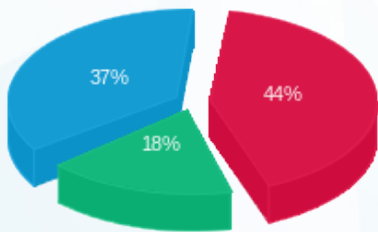

■ פסגה (₪ 8,715.61)
 ■ גבע (₪ 3,565.90)
 ■ שפל (₪ 7,313.89)

הסטוריית צריכה בקוט"ש

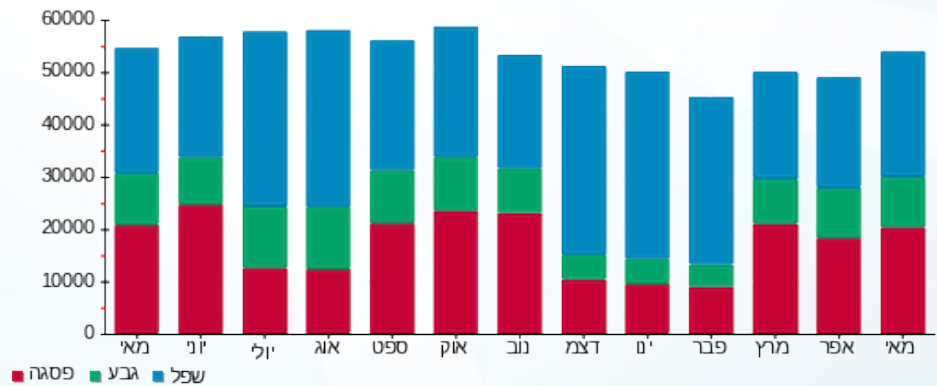



13/06/21 תאריך הפקה:
 31/05/21 תאריך קריאה נוכחית:
 01/05/21 תאריך קריאה קודמת:

שם דייר: בנין A - מזולי
 שם אתר: מרכז עזריאלי חולון

לקוח/ה נכבד/ה, אנו מתכבדים להגיש את חישוב צריכת החשמל לתקופה 01/05/21 - 31/05/21:

בנין A - מזולי - 3 - 13044061(3x250)

סה"כ לתשלום	מחיר לקוט"ש בא"ג	סה"כ צריכה בקוט"ש	קריאה נוכחית	קריאה קודמת	סוג צריכה	סוג תעריף
			31/05/21	01/05/21		פרטי חשבון עבור תאריכים:
1,724.98 ₪	43.79	3,939.20	102,020.40	98,081.20	פסגה	777
374.27 ₪	36.65	1,021.20	45,846.60	44,825.40	גבע	778
741.93 ₪	30.60	2,424.60	119,164.80	116,740.20	שפל	779

סה"כ לדייר:

שיא ביקוש	סה"כ	שפל	גבע	פסגה
33.14	7,385.00	2,424.60	1,021.20	3,939.20
	2,841.17 ₪	741.93 ₪	374.27 ₪	1,724.98 ₪

סה"כ צריכה
 סה"כ לתשלום

211.60 ₪	תשלום קבוע	
47.18 ₪	תשלום עבור גודל חיבור בKVA (3x250)	
3,099.95 ₪	סה"כ לתשלום	לא כולל מע"מ

התפלגות חיוב בש"ח לפי תעו"ז

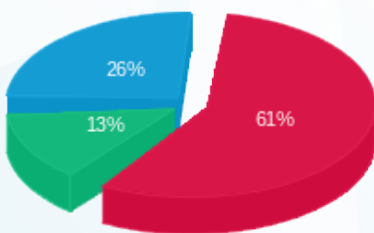

■ פסגה (1,724.98 ₪)
 ■ גבע (374.27 ₪)
 ■ שפל (741.93 ₪)

הסטוריית צריכה בקוט"ש

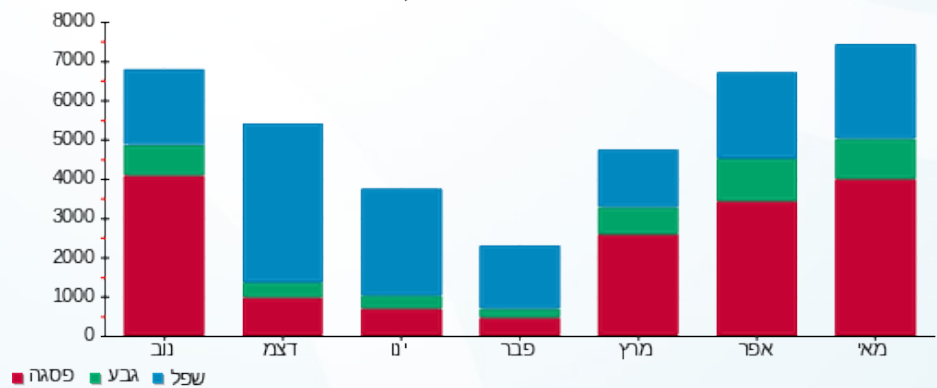

13/06/21 תאריך הפקה:
 31/05/21 תאריך קריאה נוכחית:
 01/05/21 תאריך קריאה קודמת:

שם דייר: בניין A - מספרה
 שם אתר: מרכז עזריאלי חולון

לקוח/ה נכבד/ה, אנו מתכבדים להגיש את חישוב צריכת החשמל לתקופה 01/05/21 - 31/05/21:

בניין A - מספרה - 8 - (3x100)16226535

סוג תעריף	סוג צריכה	קריאה קודמת	קריאה נוכחית	סה"כ צריכה בקוט"ש	מחיר לקוט"ש בא"ג	סה"כ לתשלום
פרטי חשבון עבור תאריכים:						
777	פסגה	01/05/21	31/05/21	2,210.90	43.79	968.15 ₪
778	גבע	15,790.00	16,272.80	482.80	36.65	176.95 ₪
779	שפל	35,001.50	35,466.10	464.60	30.60	142.17 ₪

בניין A - חנות 1-18247176 - 1 - (3x63)18247176

סוג תעריף	סוג צריכה	קריאה קודמת	קריאה נוכחית	סה"כ צריכה בקוט"ש	מחיר לקוט"ש בא"ג	סה"כ לתשלום
פרטי חשבון עבור תאריכים:						
777	פסגה	01/05/21	31/05/21	-440.80	43.79	-193.03 ₪
778	גבע	821.90	982.90	-161.00	36.65	-59.01 ₪
779	שפל	2,732.40	3,000.00	-267.60	30.60	-81.89 ₪

סה"כ לדייר:

פסגה	גבע	שפל	סה"כ	שיא ביקוש
1,770.10	321.80	197.00	2,288.90	22.98
₪ 775.13	₪ 117.94	₪ 60.28	₪ 953.35	

סה"כ צריכה
 סה"כ לתשלום

211.60 ₪	תשלום קבוע	
6.98 ₪	תשלום עבור גודל חיבור בKVA (3x37)	
1,171.93 ₪	סה"כ לתשלום	לא כולל מע"מ



13/06/21 תאריך הפקה:
 31/05/21 תאריך קריאה נוכחית:
 01/05/21 תאריך קריאה קודמת:

שם דייר: בנין A - נקודת טבע מ.ש.מ.
 שם אתר: מרכז עזריאלי חולון

לקוח/ה נכבד/ה, אנו מתכבדים להגיש את חישוב צריכת החשמל לתקופה 01/05/21 - 31/05/21:

בנין A - נקודת טבע מ.ש.מ. - 9 - 16226535(3x63)

סוג תעריף	סוג צריכה	קריאה קודמת	קריאה נוכחית	סה"כ צריכה בקוט"ש	מחיר לקוט"ש בא"ג	סה"כ לתשלום
פרטי חשבון עבור תאריכים:						
777	פסגה	01/05/21	31/05/21	3,007.50	43.79	1,316.98 ₪
778	גבע	34,996.20	35,865.80	869.60	36.65	318.71 ₪
779	שפל	95,079.80	96,770.80	1,691.00	30.60	517.45 ₪

סה"כ לדייר:

פסגה	גבע	שפל	סה"כ	שיא ביקוש
3,007.50	869.60	1,691.00	5,568.10	14.42
1,316.98 ₪	318.71 ₪	517.45 ₪	2,153.14 ₪	

סה"כ צריכה
 סה"כ לתשלום

211.60 ₪	תשלום קבוע	
11.89 ₪	תשלום עבור גודל חיבור בKVA (3x63)	
2,376.63 ₪	סה"כ לתשלום	לא כולל מע"מ

התפלגות חיוב בש"ח לפי תע"ז

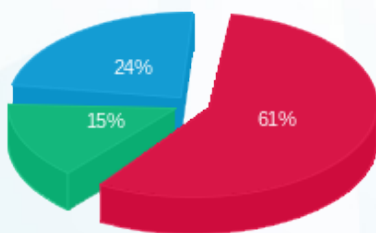

פסגה (1,316.98 ₪) 61%
 גבע (318.71 ₪) 15%
 שפל (517.45 ₪) 24%

הסטוריית צריכה בקוט"ש

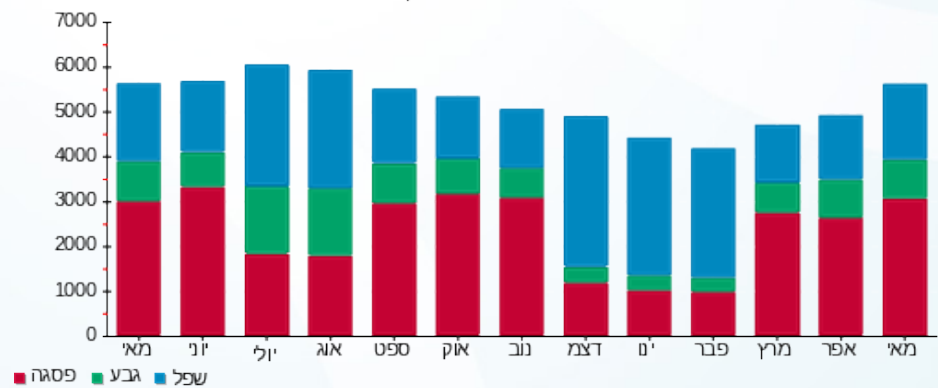



13/06/21 תאריך הפקדה:
 31/05/21 תאריך קריאה נוכחית:
 01/05/21 תאריך קריאה קודמת:

שם דייר: בנין A - נתע - שלט
 שם אתר: מרכז עזריאלי חולון

לקוח/ה נכבד/ה, אנו מתכבדים להגיש את חישוב צריכת החשמל לתקופה 01/05/21 - 31/05/21:

בנין A שלט נתע - 9 - 13044110 (3x16)

סה"כ לתשלום	מחיר לקוט"ש בא"ג	סה"כ צריכה בקוט"ש	קריאה נוכחית	קריאה קודמת	סוג צריכה	סוג תעריף
			31/05/21	01/05/21		פרטי חשבון עבור תאריכים:
21.46 ₪	43.79	49.00	1,467.80	1,418.80	פסגה	777
8.04 ₪	36.65	21.95	762.65	740.70	גבע	778
15.91 ₪	30.60	52.00	2,456.30	2,404.30	שפל	779

סה"כ לדייר:

שיא ביקוש	סה"כ	שפל	גבע	פסגה
0.18	122.95	52.00	21.95	49.00
	45.41 ₪	15.91 ₪	8.04 ₪	21.46 ₪

סה"כ צריכה
 סה"כ לתשלום

0.00 ₪	תשלום קבוע	
3.02 ₪	תשלום עבור גודל חיבור בKVA (3x16)	
48.43 ₪	סה"כ לתשלום	לא כולל מע"מ

התפלגות חיוב בש"ח לפי תעו"ז

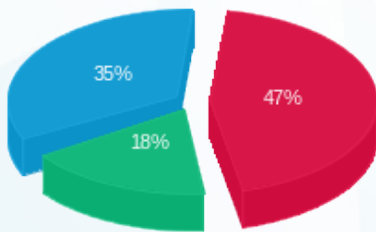

■ פסגה (21.46 ₪)
 ■ גבע (8.04 ₪)
 ■ שפל (15.91 ₪)

הסטוריית צריכה בקוט"ש

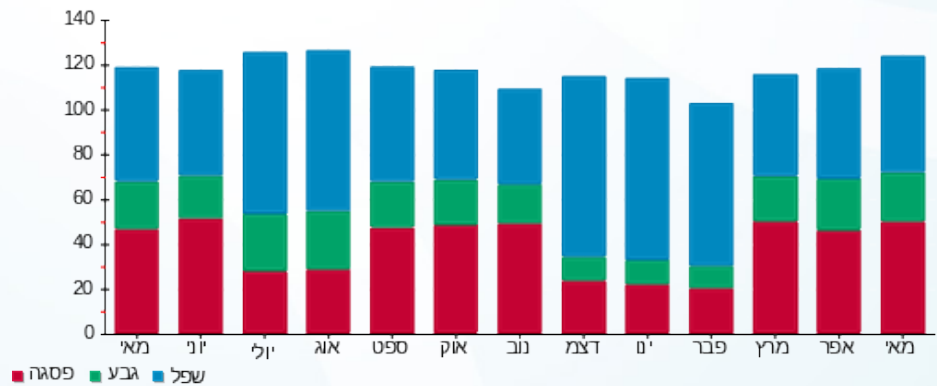

■ פסגה ■ גבע ■ שפל





13/06/21 תאריך הפקה:
 31/05/21 תאריך קריאה נוכחית:
 01/05/21 תאריך קריאה קודמת:

שם דייר: בנין A - סלקום
 שם אתר: מרכז עזריאלי חולון

לקוח/ה נכבד/ה, אנו מתכבדים להגיש את חישוב צריכת החשמל לתקופה 01/05/21 - 31/05/21:

בנין A סלקום 1/3 - 16226535-1 - 16226535-1 (3x26.6666666664)

סוג תעריף	סוג צריכה	קריאה קודמת	קריאה נוכחית	סה"כ צריכה בקוט"ש	מחיר לקוט"ש בא"ג	סה"כ לתשלום
		01/05/21	31/05/21			
777	פסגה	24,259.43	25,042.87	783.43	43.79	343.07 ₪
778	גבע	12,592.40	12,953.40	361.00	36.65	132.31 ₪
779	שפל	40,013.10	40,893.10	880.00	30.60	269.28 ₪

סה"כ לדייר:

פסגה	גבע	שפל	סה"כ	שיא ביקוש
783.43	361.00	880.00	2,024.43	11.46
343.07 ₪	132.31 ₪	269.28 ₪	744.65 ₪	

סה"כ צריכה
 סה"כ לתשלום

211.60 ₪	תשלום קבוע	
15.10 ₪	תשלום עבור גודל חיבור בKVA (3x26.67)	
971.35 ₪	סה"כ לתשלום	לא כולל מע"מ

התפלגות חיוב בש"ח לפי תע"ז

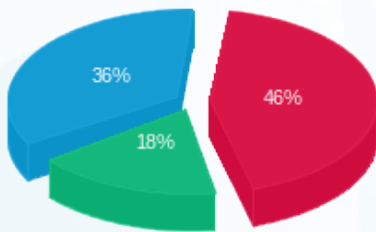

■ פסגה (₪ 343.07)
 ■ גבע (₪ 132.31)
 ■ שפל (₪ 269.28)

הסטוריית צריכה בקוט"ש

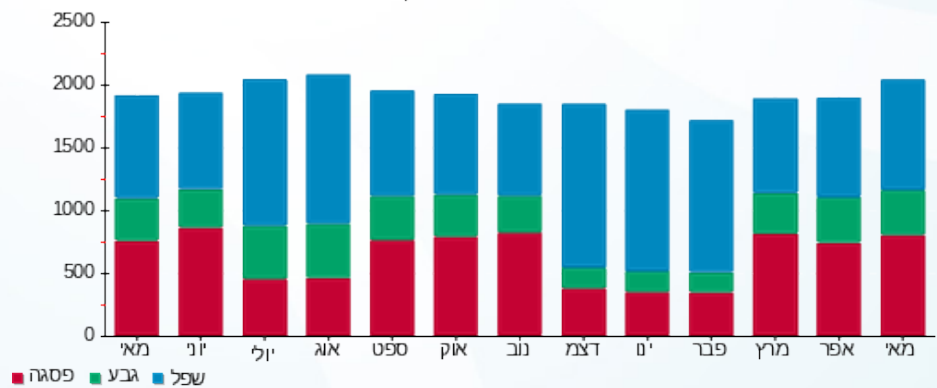



13/06/21 תאריך הפקה:
 31/05/21 תאריך קריאה נוכחית:
 01/05/21 תאריך קריאה קודמת:

שם דייר: בנין A - ספייס - מכון כושר
 שם אתר: מרכז עזריאלי חולון

לקוח/ה נכבד/ה, אנו מתכבדים להגיש את חישוב צריכת החשמל לתקופה 01/05/21 - 31/05/21:

בנין A ספייס - מכון כושר - 5 - 13044111 (3x210)

סוג תעריף	סוג צריכה	קריאה קודמת	קריאה נוכחית	סה"כ צריכה בקוט"ש	מחיר לקוט"ש בא"ג	סה"כ לתשלום
		01/05/21	31/05/21			
777	פסגה	369,411.20	380,142.40	10,731.20	43.79	4,699.19 ₪
778	גבע	182,589.60	186,894.40	4,304.80	36.65	1,577.71 ₪
779	שפל	366,849.60	370,579.20	3,729.60	30.60	1,141.26 ₪

סה"כ לדייר:

פסגה	גבע	שפל	סה"כ	שיא ביקוש
10,731.20	4,304.80	3,729.60	18,765.60	71.25
₪ 4,699.19	₪ 1,577.71	₪ 1,141.26	₪ 7,418.16	

סה"כ צריכה

סה"כ לתשלום

211.60 ₪	תשלום קבוע	
39.63 ₪	תשלום עבור גודל חיבור בKVA (3x210)	
7,669.39 ₪	סה"כ לתשלום	לא כולל מע"מ

התפלגות חיוב בש"ח לפי תעו"ז

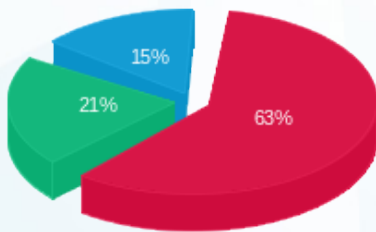

פסגה (₪ 4,699.19) ■
 גבע (₪ 1,577.71) ■
 שפל (₪ 1,141.26) ■

הסטוריית צריכה בקוט"ש

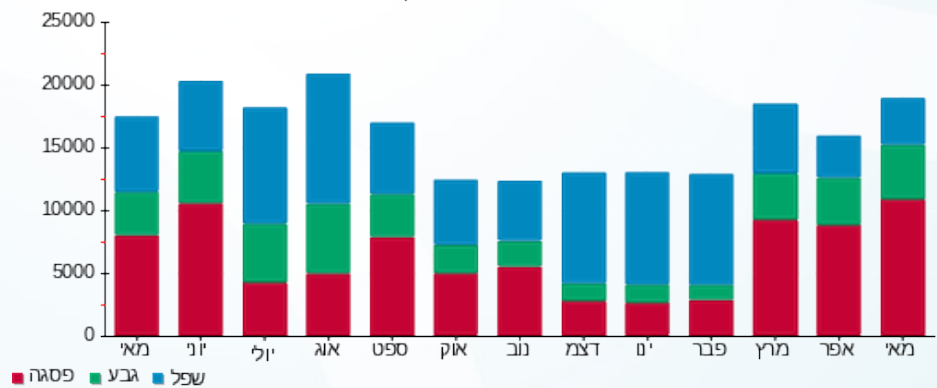

פסגה ■ גבע ■ שפל





13/06/21 תאריך הפקה:
 31/05/21 תאריך קריאה נוכחית:
 01/05/21 תאריך קריאה קודמת:

שם דייר: בנין A - פיריין - שלט
 שם אתר: מרכז עזריאלי חולון

לקוח/ה נכבד/ה, אנו מתכבדים להגיש את חישוב צריכת החשמל לתקופה 01/05/21 - 31/05/21:

בנין A שלט פיריין - 6 - 13044110(3x16)

סוג תעריף	סוג צריכה	קריאה קודמת	קריאה נוכחית	סה"כ צריכה בקוט"ש	מחיר לקוט"ש בא"ג	סה"כ לתשלום
פרטי חשבון עבור תאריכים:						
777	פסגה	01/05/21	31/05/21	37.10	43.79	16.25 ₪
778	גבע	275.15	292.10	16.95	36.65	6.21 ₪
779	שפל	956.30	996.50	40.20	30.60	12.30 ₪

סה"כ לדייר:

פסגה	גבע	שפל	סה"כ	שיא ביקוש
37.10	16.95	40.20	94.25	0.14
16.25 ₪	6.21 ₪	12.30 ₪	34.76 ₪	

סה"כ צריכה
 סה"כ לתשלום

0.00 ₪	תשלום קבוע	
3.02 ₪	תשלום עבור גודל חיבור בKVA (3x16)	
37.78 ₪	סה"כ לתשלום	לא כולל מע"מ

התפלגות חיוב בש"ח לפי תעו"ז

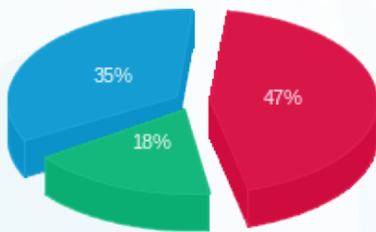

■ פסגה (16.25 ₪)
 ■ גבע (6.21 ₪)
 ■ שפל (12.30 ₪)

הסטוריית צריכה בקוט"ש

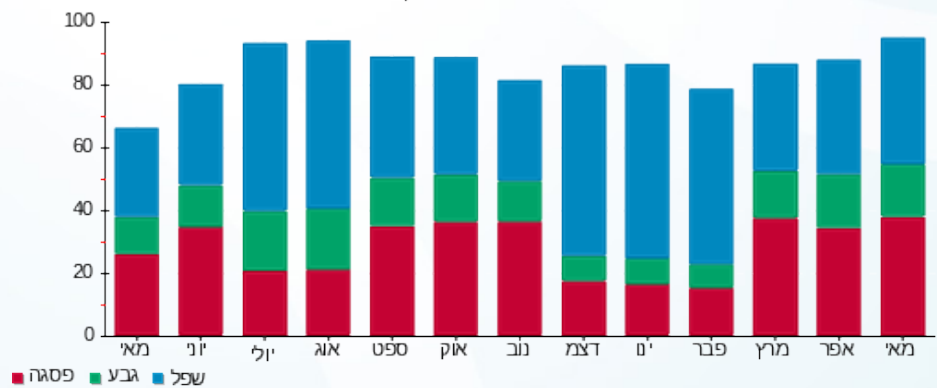



13/06/21 תאריך הפקה:
 31/05/21 תאריך קריאה נוכחית:
 01/05/21 תאריך קריאה קודמת:

שם דייר: בניין A - פלאפון
 שם אתר: מרכז עזריאלי חולון

לקוח/ה נכבד/ה, אנו מתכבדים להגיש את חישוב צריכת החשמל לתקופה 01/05/21 - 31/05/21:

בניין A פלאפון 16226535-1 / 1/3 - 16226535(3x26.666666666664)

סוג תעריף	סוג צריכה	קריאה קודמת	קריאה נוכחית	סה"כ צריכה בקוט"ש	מחיר לקוט"ש בא"ג	סה"כ לתשלום
		01/05/21	31/05/21			
777	פסגה	24,259.43	25,042.87	783.43	43.79	343.07 ₪
778	גבע	12,592.40	12,953.40	361.00	36.65	132.31 ₪
779	שפל	40,013.10	40,893.10	880.00	30.60	269.28 ₪

סה"כ לדייר:

פסגה	גבע	שפל	סה"כ	שיא ביקוש
783.43	361.00	880.00	2,024.43	11.46
343.07 ₪	132.31 ₪	269.28 ₪	744.65 ₪	

סה"כ צריכה
 סה"כ לתשלום

211.60 ₪	תשלום קבוע	
15.10 ₪	תשלום עבור גודל חיבור בKVA (3x26.67)	
971.35 ₪	סה"כ לתשלום	לא כולל מע"מ

התפלגות חיוב בש"ח לפי תע"ז

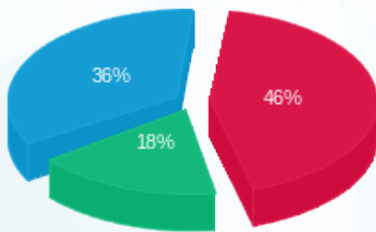

■ פסגה (343.07 ₪)
 ■ גבע (132.31 ₪)
 ■ שפל (269.28 ₪)

הסטוריית צריכה בקוט"ש

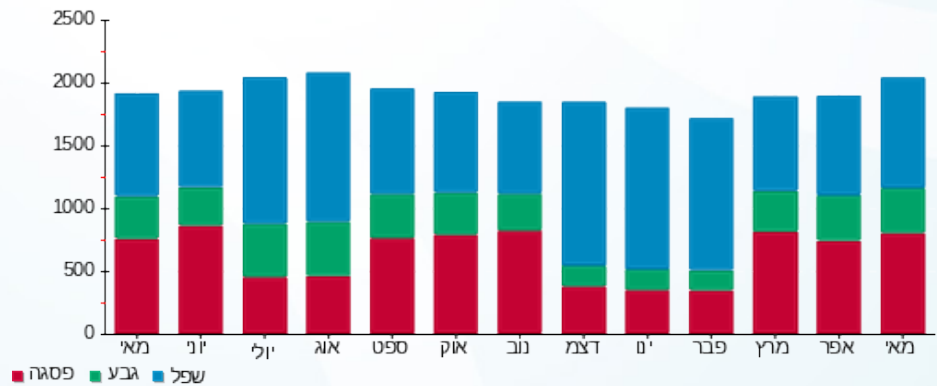

■ פסגה ■ גבע ■ שפל





13/06/21 תאריך הפקה:
 31/05/21 תאריך קריאה נוכחית:
 01/05/21 תאריך קריאה קודמת:

שם דייר: בנין A - פנדה שטיפת מכוניות
 שם אתר: מרכז עזריאלי חולון

לקוח/ה נכבד/ה, אנו מתכבדים להגיש את חישוב צריכת החשמל לתקופה 01/05/21 - 31/05/21:

בנין A פנדה שטיפת מכוניות - 3 - 16226535 (3x125)

סוג תעריף	סוג צריכה	קריאה קודמת	קריאה נוכחית	סה"כ צריכה בקוט"ש	מחיר לקוט"ש בא"ג	סה"כ לתשלום
		01/05/21	31/05/21			
777	פסגה	102,690.40	105,724.60	3,034.20	43.79	1,328.68 ₪
778	גבע	32,706.00	33,385.80	679.80	36.65	249.15 ₪
779	שפל	68,730.80	69,425.80	695.00	30.60	212.67 ₪

סה"כ לדייר:

פסגה	גבע	שפל	סה"כ	שיא ביקוש
3,034.20	679.80	695.00	4,409.00	31.68
1,328.68 ₪	249.15 ₪	212.67 ₪	1,790.49 ₪	

סה"כ צריכה
 סה"כ לתשלום

211.60 ₪	תשלום קבוע	
23.59 ₪	תשלום עבור גודל חיבור בKVA (3x125)	
2,025.68 ₪	סה"כ לתשלום	לא כולל מע"מ

התפלגות חיוב בש"ח לפי תעו"ז

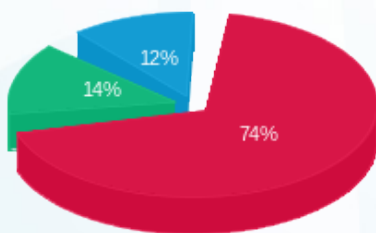

■ פסגה (1,328.68 ₪)
 ■ גבע (249.15 ₪)
 ■ שפל (212.67 ₪)

הסטוריית צריכה בקוט"ש

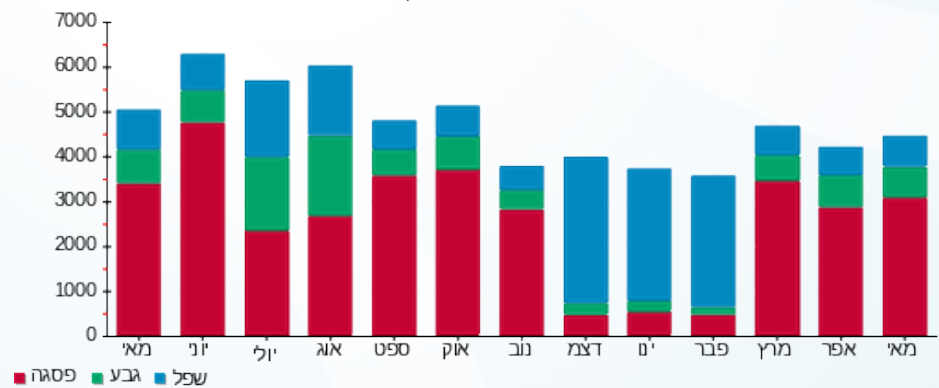



13/06/21 תאריך הפקה:
 31/05/21 תאריך קריאה נוכחית:
 01/05/21 תאריך קריאה קודמת:

שם דייר: בנין A - ק.0 - בי.בי.בי
 שם אתר: מרכז עזריאלי חולון

לקוח/ה נכבד/ה, אנו מתכבדים להגיש את חישוב צריכת החשמל לתקופה 01/05/21 - 31/05/21:

בנין A - ק.0 - בי.בי.בי - 2 - 13044061(3x200)

סוג תעריף	סוג צריכה	קריאה קודמת	קריאה נוכחית	סה"כ צריכה בקוט"ש	מחיר לקוט"ש בא"ג	סה"כ לתשלום
פרטי חשבון עבור תאריכים:						
777	פסגה	01/05/21	31/05/21	8,009.80	43.79	3,507.49 ₪
778	גבע	106,914.00	110,942.40	4,028.40	36.65	1,476.41 ₪
779	שפל	265,909.20	271,602.40	5,693.20	30.60	1,742.12 ₪

סה"כ לדייר:

פסגה	גבע	שפל	סה"כ	שיא ביקוש
8,009.80	4,028.40	5,693.20	17,731.40	43.28
3,507.49 ₪	1,476.41 ₪	1,742.12 ₪	6,726.02 ₪	

סה"כ צריכה
 סה"כ לתשלום

211.60 ₪	תשלום קבוע	
37.74 ₪	תשלום עבור גודל חיבור בKVA (3x200)	
6,975.36 ₪	סה"כ לתשלום	לא כולל מע"מ

התפלגות חיוב בש"ח לפי תע"ז

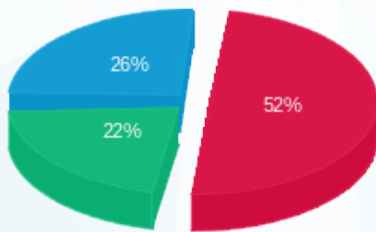

■ פסגה (3,507.49 ₪)
 ■ גבע (1,476.41 ₪)
 ■ שפל (1,742.12 ₪)

הסטוריית צריכה בקוט"ש

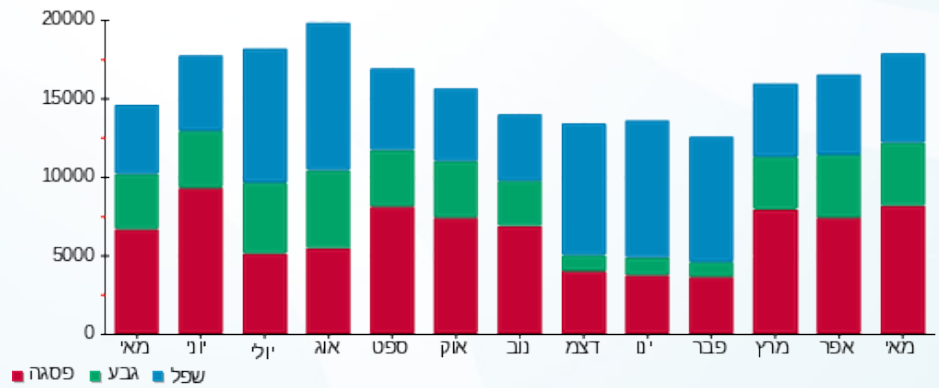

13/06/21 תאריך הפקה:
 31/05/21 תאריך קריאה נוכחי:
 01/05/21 תאריך קריאה קודמת:

שם דייר: בנין A - ק.01 - גנרטור חירום קומתי
 שם אתר: מרכז עזריאלי חולון

לקוח/ה נכבד/ה, אנו מתכבדים להגיש את חישוב צריכת החשמל לתקופה 01/05/21 - 31/05/21:

בנין A גנרטור חירום קומתי ק.1 - 1 - 16224436(0x0)

סוג תעריף	סוג צריכה	קריאה קודמת	קריאה נוכחית	סה"כ צריכה בקוט"ש	מחיר לקוט"ש בא"ג	סה"כ לתשלום
פרטי חשבון עבור תאריכים:						
777	פסגה	01/05/21	31/05/21	0.00	43.79	0.00 ₪
778	גבע	1.10	1.50	0.40	36.65	0.15 ₪
779	שפל	4.60	4.60	0.00	30.60	0.00 ₪

סה"כ לדייר:

פסגה	גבע	שפל	סה"כ	שיא ביקוש
0.00	0.40	0.00	0.40	
0.00 ₪	0.15 ₪	0.00 ₪	0.15 ₪	

סה"כ צריכה
 סה"כ לתשלום

211.60 ₪	תשלום קבוע	
0.00 ₪	תשלום עבור גודל חיבור בKVA (0x0)	
211.75 ₪	סה"כ לתשלום	לא כולל מע"מ

התפלגות חיוב בש"ח לפי תעו"ז

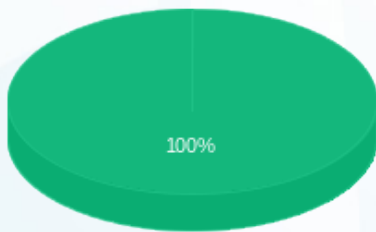

- פסגה (0.00 ₪)
- גבע (0.15 ₪)
- שפל (0.00 ₪)

הסטוריית צריכה בקוט"ש

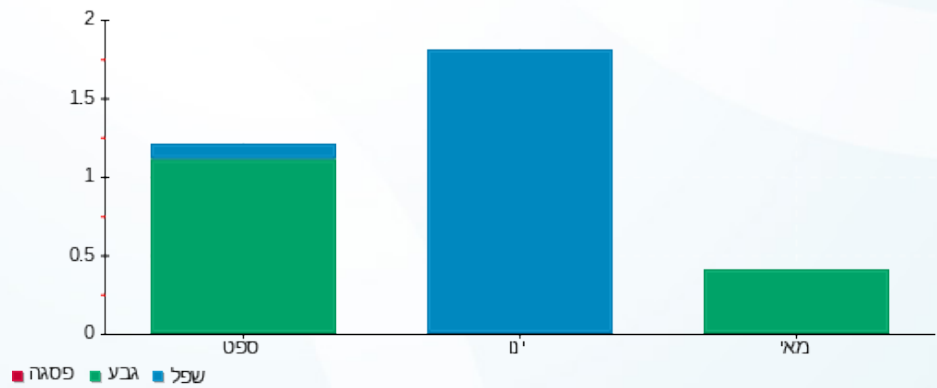

13/06/21 תאריך הפקדה:
 31/05/21 תאריך קריאה נוכחית:
 01/05/21 תאריך קריאה קודמת:

שם דייר: בנין A - ק.01 - חברת ש.ב.א - ב.ח.
 שם אתר: מרכז עזריאלי חולון

לקוח/ה נכבד/ה, אנו מתכבדים להגיש את חישוב צריכת החשמל לתקופה 01/05/21 - 31/05/21:

בנין A חברת ש.ב.א קומה 1 ב.ח. - 1 - 16224420(3x630)

סוג תעריף	סוג צריכה	קריאה קודמת	קריאה נוכחית	סה"כ צריכה בקוט"ש	מחיר לקוט"ש בא"ג	סה"כ לתשלום
		01/05/21	31/05/21			
777	פסגה	280,400.10	289,795.20	9,395.10	43.79	4,114.11 ₪
778	גבע	91,142.30	93,343.00	2,200.70	36.65	806.56 ₪
779	שפל	263,166.80	267,161.30	3,994.50	30.60	1,222.32 ₪

סה"כ לדייר:

פסגה	גבע	שפל	סה"כ	שיא ביקוש
9,395.10	2,200.70	3,994.50	15,590.30	
4,114.11 ₪	806.56 ₪	1,222.32 ₪	6,142.99 ₪	

סה"כ צריכה
 סה"כ לתשלום

211.60 ₪	תשלום קבוע	
118.88 ₪	תשלום עבור גודל חיבור בKVA (3x630)	
6,473.47 ₪	סה"כ לתשלום	לא כולל מע"מ

התפלגות חיוב בש"ח לפי תעו"ז

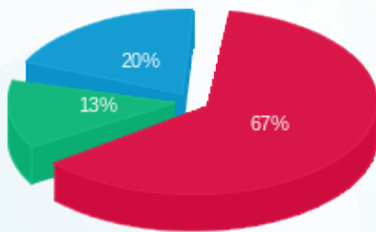

פסגה (4,114.11 ₪) 67%
 גבע (806.56 ₪) 13%
 שפל (1,222.32 ₪) 20%

הסטוריית צריכה בקוט"ש

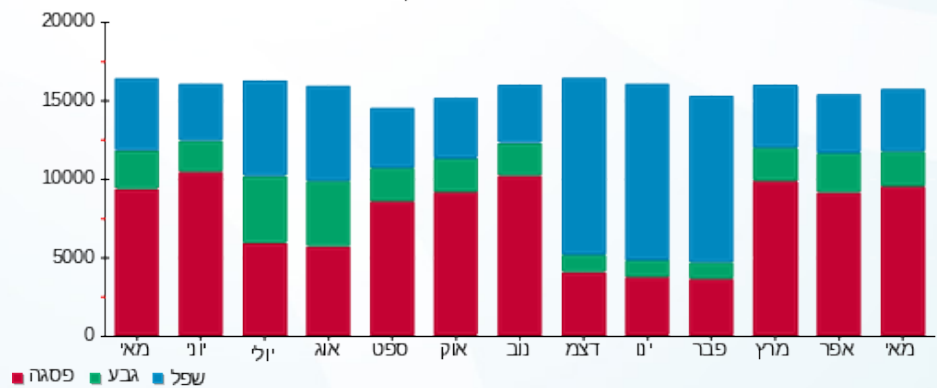



13/06/21 תאריך הפקה:
 31/05/21 תאריך קריאה נוכחית:
 01/05/21 תאריך קריאה קודמת:

שם דייר: בנין A - ק.02 - הסטוק
 שם אתר: מרכז עזריאלי חולון

לקוח/ה נכבד/ה, אנו מתכבדים להגיש את חישוב צריכת החשמל לתקופה 01/05/21 - 31/05/21:

בנין A - ק.2 - הסטוק - 6 - 16226535 (3x125)

סוג תעריף	סוג צריכה	קריאה קודמת	קריאה נוכחית	סה"כ צריכה בקוט"ש	מחיר לקוט"ש בא"ג	סה"כ לתשלום
		01/05/21	31/05/21			
777	פסגה	106,880.40	110,642.00	3,761.60	43.79	1,647.20 ₪
778	גבע	27,773.60	28,461.80	688.20	36.65	252.23 ₪
779	שפל	35,662.00	36,066.80	404.80	30.60	123.87 ₪

סה"כ לדייר:

פסגה	גבע	שפל	סה"כ	שיא ביקוש
3,761.60	688.20	404.80	4,854.60	18.66
1,647.20 ₪	252.23 ₪	123.87 ₪	2,023.30 ₪	

סה"כ צריכה

סה"כ לתשלום

211.60 ₪	תשלום קבוע	
23.59 ₪	תשלום עבור גודל חיבור בKVA (3x125)	
2,258.49 ₪	סה"כ לתשלום	לא כולל מע"מ

התפלגות חיוב בש"ח לפי תעו"ז

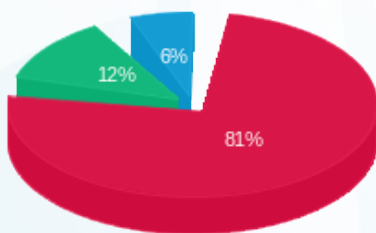

■ פסגה (1,647.20 ₪)
 ■ גבע (252.23 ₪)
 ■ שפל (123.87 ₪)

הסטוריית צריכה בקוט"ש

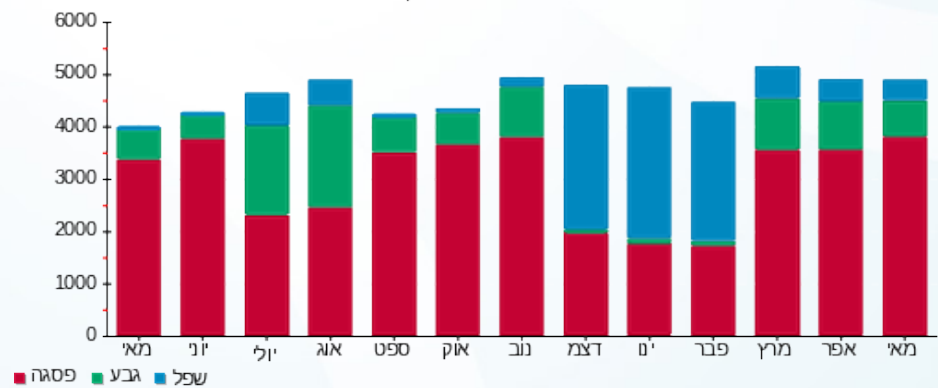



13/06/21 תאריך הפקדה:
 31/05/21 תאריך קריאה נוכחית:
 01/05/21 תאריך קריאה קודמת:

שם דייר: בנין A - ק.03 - פיריין
 שם אתר: מרכז עזריאלי חולון

לקוח/ה נכבד/ה, אנו מתכבדים להגיש את חישוב צריכת החשמל לתקופה 01/05/21 - 31/05/21:

בנין A פיריין קומה 3 - 5 - 13044061(3x630)

סוג תעריף	סוג צריכה	קריאה קודמת	קריאה נוכחית	סה"כ צריכה בקוט"ש	מחיר לקוט"ש בא"ג	סה"כ לתשלום
		01/05/21	31/05/21			
777	פסגה	574,252.00	589,290.00	15,038.00	43.79	6,585.14 ₪
778	גבע	263,520.00	268,958.00	5,438.00	36.65	1,993.03 ₪
779	שפל	871,702.00	884,104.00	12,402.00	30.60	3,795.01 ₪

סה"כ לדייר:

פסגה	גבע	שפל	סה"כ	שיא ביקוש
15,038.00	5,438.00	12,402.00	32,878.00	62.72
₪ 6,585.14	₪ 1,993.03	₪ 3,795.01	₪ 12,373.18	

סה"כ צריכה
 סה"כ לתשלום

211.60 ₪	תשלום קבוע	
118.88 ₪	תשלום עבור גודל חיבור בKVA (3x630)	
12,703.66 ₪	סה"כ לתשלום	לא כולל מע"מ

התפלגות חיוב בש"ח לפי תע"ז

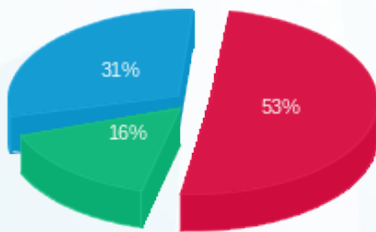

■ פסגה (₪ 6,585.14)
 ■ גבע (₪ 1,993.03)
 ■ שפל (₪ 3,795.01)

הסטוריית צריכה בקוט"ש

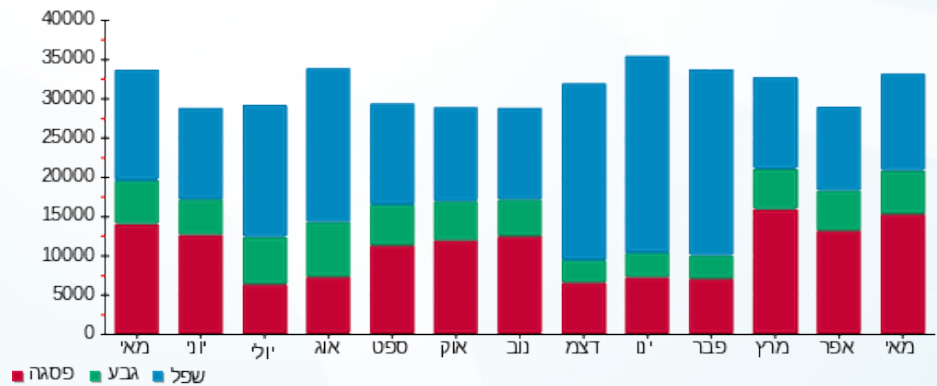



13/06/21 תאריך הפקדה:
 31/05/21 תאריך קריאה נוכחית:
 01/05/21 תאריך קריאה קודמת:

שם דייר: בנין A - ק.04 - פיריין
 שם אתר: מרכז עזריאלי חולון

לקוח/ה נכבד/ה, אנו מתכבדים להגיש את חישוב צריכת החשמל לתקופה 01/05/21 - 31/05/21:

בנין A פיריין קומה 4 - 4 - 16226535 (3x630)

סוג תעריף	סוג צריכה	קריאה קודמת	קריאה נוכחית	סה"כ צריכה בקוט"ש	מחיר לקוט"ש בא"ג	סה"כ לתשלום
		01/05/21	31/05/21			
777	פסגה	423,436.00	432,180.00	8,744.00	43.79	3,829.00 ₪
778	גבע	165,596.00	167,898.00	2,302.00	36.65	843.68 ₪
779	שפל	434,616.00	436,446.00	1,830.00	30.60	559.98 ₪

סה"כ לדיר:

פסגה	גבע	שפל	סה"כ	שיא ביקוש
8,744.00	2,302.00	1,830.00	12,876.00	43.38
3,829.00 ₪	843.68 ₪	559.98 ₪	5,232.66 ₪	

סה"כ צריכה
 סה"כ לתשלום

0.00 ₪	תשלום קבוע	
118.88 ₪	תשלום עבור גודל חיבור בKVA (3x630)	
5,351.54 ₪	סה"כ לתשלום	לא כולל מע"מ

התפלגות חיוב בש"ח לפי תעו"ז

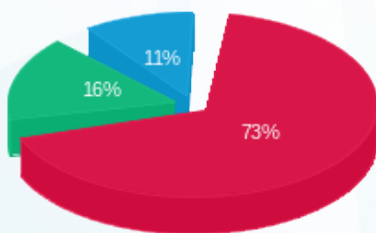

פסגה (3,829.00 ₪)
 גבע (843.68 ₪)
 שפל (559.98 ₪)

הסטוריית צריכה בקוט"ש

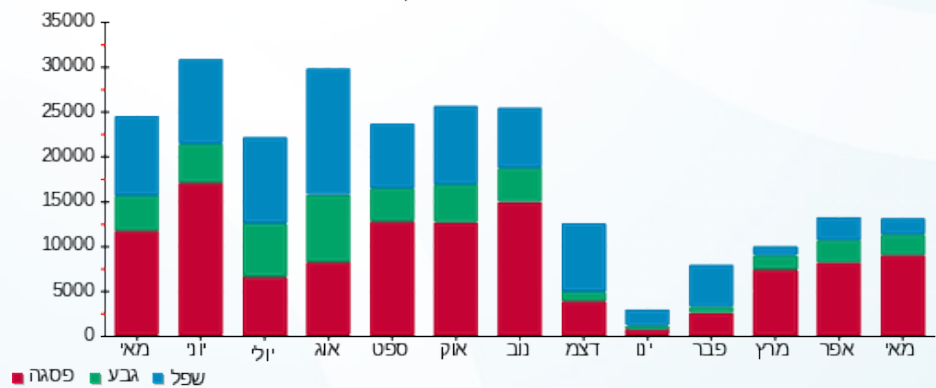



13/06/21

תאריך הפקה:

שם דייר: בנין A - ק.05 - פיריון

31/05/21

תאריך קריאה נוכחית:

שם אתר: מרכז עזריאלי חולון

01/05/21

תאריך קריאה קודמת:

לקוח/ה נכבד/ה, אנו מתכבדים להגיש את חישוב צריכת החשמל לתקופה 01/05/21 - 31/05/21:

בנין A פיריון קומה 5 - 6 - 13044100(3x630)

סוג תעריף	סוג צריכה	קריאה קודמת	קריאה נוכחית	סה"כ צריכה בקוט"ש	מחיר לקוט"ש בא"ג	סה"כ לתשלום
		01/05/21	31/05/21	פרטי חשבון עבור תאריכים:		
777	פסגה	375,052.00	381,784.00	6,732.00	43.79	2,947.94 ₪
778	גבע	145,244.00	146,974.00	1,730.00	36.65	634.05 ₪
779	שפל	393,250.00	394,786.00	1,536.00	30.60	470.02 ₪

סה"כ לדייר:

פסגה	גבע	שפל	סה"כ	שיא ביקוש
6,732.00	1,730.00	1,536.00	9,998.00	36.30
2,947.94 ₪	634.05 ₪	470.02 ₪	4,052.00 ₪	

סה"כ צריכה

סה"כ לתשלום

0.00 ₪	תשלום קבוע	
118.88 ₪	תשלום עבור גודל חיבור בKVA (3x630)	
4,170.89 ₪	סה"כ לתשלום	לא כולל מע"מ

התפלגות חיוב בש"ח לפי תעו"ז

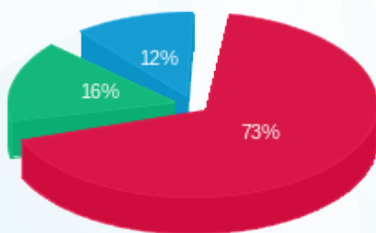

■ פסגה (2,947.94 ₪)
■ גבע (634.05 ₪)
■ שפל (470.02 ₪)

הסטוריית צריכה בקוט"ש

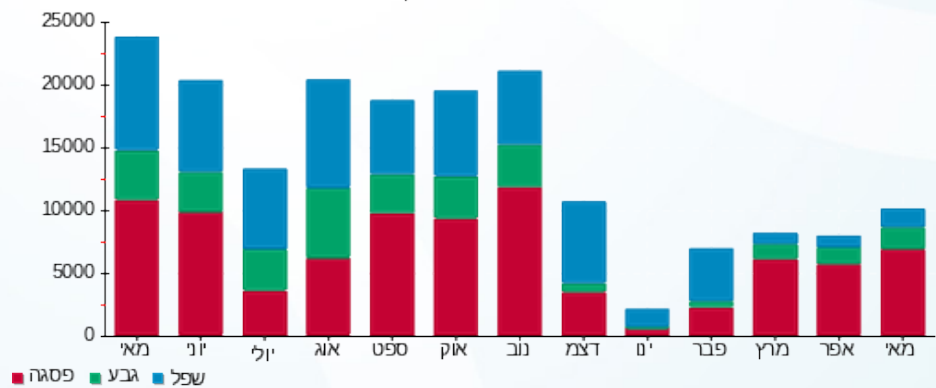

■ פסגה ■ גבע ■ שפל



13/06/21 תאריך הפקה:
 31/05/21 תאריך קריאה נוכחית:
 01/05/21 תאריך קריאה קודמת:

שם דייר: בנין A - ק.06 - טלדור
 שם אתר: מרכז עזריאלי חולון

לקוח/ה נכבד/ה, אנו מתכבדים להגיש את חישוב צריכת החשמל לתקופה 01/05/21 - 31/05/21:

בנין A טלדור קומה 6 - 5 - 13044057 (3x630)

סוג תעריף	סוג צריכה	קריאה קודמת	קריאה נוכחית	סה"כ צריכה בקוט"ש	מחיר לקוט"ש בא"ג	סה"כ לתשלום
		01/05/21	31/05/21			
777	פסגה	490,632.00	505,854.00	15,222.00	43.79	6,665.71 ₪
778	גבע	187,964.00	192,628.00	4,664.00	36.65	1,709.36 ₪
779	שפל	630,364.00	641,868.00	11,504.00	30.60	3,520.22 ₪

סה"כ לדייר:

פסגה	גבע	שפל	סה"כ	שיא ביקוש
15,222.00	4,664.00	11,504.00	31,390.00	73.66
6,665.71 ₪	1,709.36 ₪	3,520.22 ₪	11,895.29 ₪	

סה"כ צריכה
 סה"כ לתשלום

211.60 ₪	תשלום קבוע	
118.88 ₪	תשלום עבור גודל חיבור בKVA (3x630)	
12,225.78 ₪	סה"כ לתשלום	לא כולל מע"מ

התפלגות חיוב בש"ח לפי תע"ז

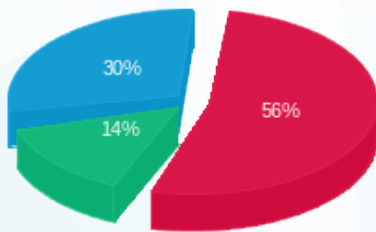

■ פסגה (6,665.71 ₪)
 ■ גבע (1,709.36 ₪)
 ■ שפל (3,520.22 ₪)

הסטוריית צריכה בקוט"ש

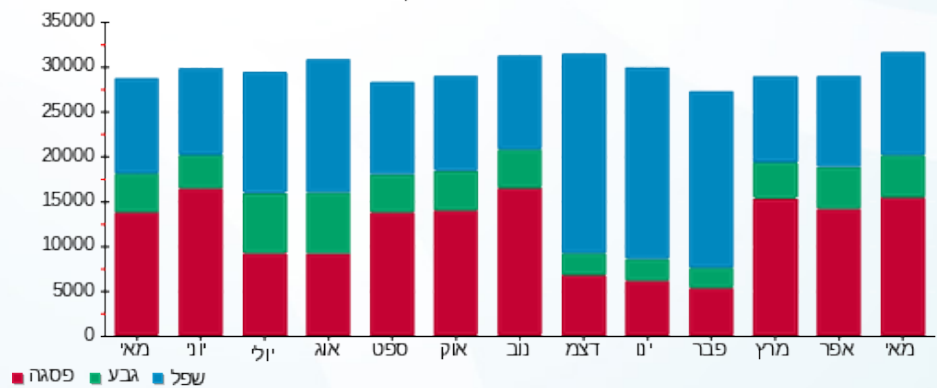



13/06/21 תאריך הפקה:
 31/05/21 תאריך קריאה נוכחית:
 01/05/21 תאריך קריאה קודמת:

שם דייר: בנין A - ק.07 - טלדור
 שם אתר: מרכז עזריאלי חולון

לקוח/ה נכבד/ה, אנו מתכבדים להגיש את חישוב צריכת החשמל לתקופה 01/05/21 - 31/05/21:

בנין A טלדור- קומה 7 - 4 - 13044111(3x630)

סוג תעריף	סוג צריכה	קריאה קודמת	קריאה נוכחית	סה"כ צריכה בקוט"ש	מחיר לקוט"ש בא"ג	סה"כ לתשלום
פרטי חשבון עבור תאריכים:						
777	פסגה	01/05/21	31/05/21	13,248.00	43.79	5,801.30 ₪
778	גבע	158,440.00	161,760.00	3,320.00	36.65	1,216.78 ₪
779	שפל	498,180.00	504,192.00	6,012.00	30.60	1,839.67 ₪

סה"כ לדייר:

פסגה	גבע	שפל	סה"כ	שיא ביקוש
13,248.00	3,320.00	6,012.00	22,580.00	69.52
₪ 5,801.30	₪ 1,216.78	₪ 1,839.67	₪ 8,857.75	

סה"כ צריכה
 סה"כ לתשלום

₪ 0.00	תשלום קבוע	
₪ 118.88	תשלום עבור גודל חיבור בKVA (3x630)	
₪ 8,976.63	סה"כ לתשלום	לא כולל מע"מ

התפלגות חיוב בש"ח לפי תע"ז

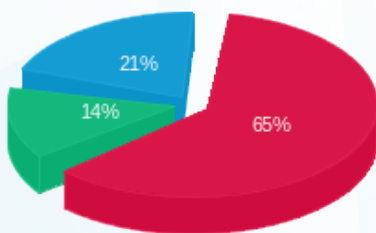

■ פסגה (₪ 5,801.30)
 ■ גבע (₪ 1,216.78)
 ■ שפל (₪ 1,839.67)

הסטוריית צריכה בקוט"ש

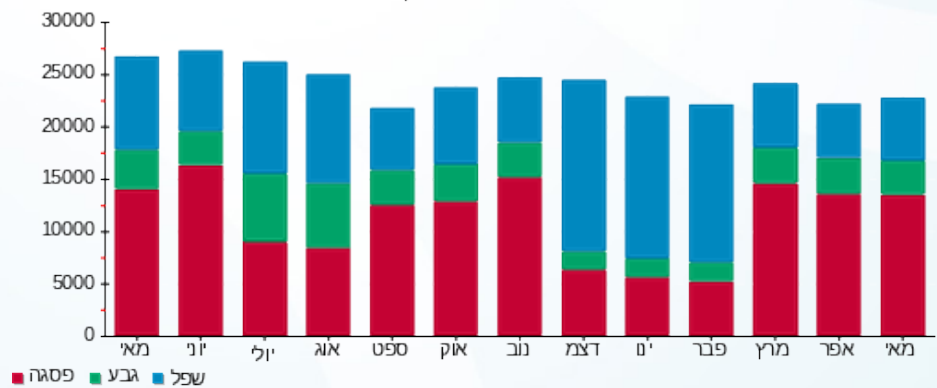



13/06/21 תאריך הפקדה:
 31/05/21 תאריך קריאה נוכחית:
 01/05/21 תאריך קריאה קודמת:

שם דייר: בנין A - ק.08 - אופסיס
 שם אתר: מרכז עזריאלי חולון

לקוח/ה נכבד/ה, אנו מתכבדים להגיש את חישוב צריכת החשמל לתקופה 01/05/21 - 31/05/21:

בנין A - ק.8 - אופסיס - 2 - 18040295 (3x400)

סוג תעריף	סוג צריכה	קריאה קודמת	קריאה נוכחית	סה"כ צריכה בקוט"ש	מחיר לקוט"ש בא"ג	סה"כ לתשלום
פרטי חשבון עבור תאריכים:						
777	פסגה	01/05/21	31/05/21	4,470.80	43.79	1,957.76 ₪
778	גבע	30,663.60	32,326.80	1,663.20	36.65	609.56 ₪
779	שפל	100,529.60	104,660.80	4,131.20	30.60	1,264.15 ₪

סה"כ לדייר:

פסגה	גבע	שפל	סה"כ	שיא ביקוש
4,470.80	1,663.20	4,131.20	10,265.20	19.75
1,957.76 ₪	609.56 ₪	1,264.15 ₪	3,831.47 ₪	

סה"כ צריכה
 סה"כ לתשלום

211.60 ₪	תשלום קבוע
75.48 ₪	תשלום עבור גודל חיבור בKVA (3x400)
4,118.55 ₪	סה"כ לתשלום
לא כולל מע"מ	

התפלגות חיוב בש"ח לפי תע"ז

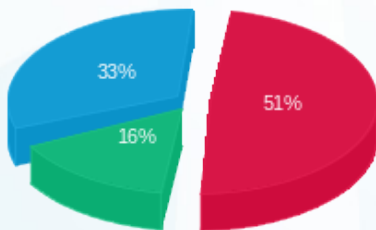

■ פסגה (1,957.76 ₪)
 ■ גבע (609.56 ₪)
 ■ שפל (1,264.15 ₪)

הסטוריית צריכה בקוט"ש

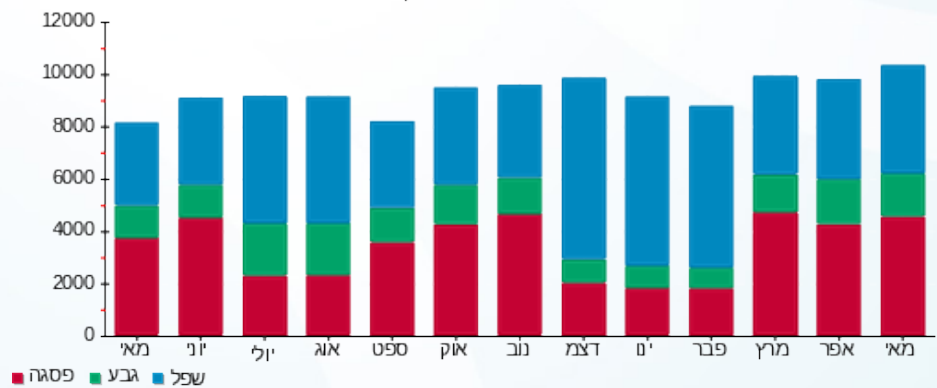



13/06/21 תאריך הפקה:
 31/05/21 תאריך קריאה נוכחית:
 01/05/21 תאריך קריאה קודמת:

שם דייר: בנין A - ק.08 - אופסיס E2
 שם אתר: מרכז עזריאלי חולון

לקוח/ה נכבד/ה, אנו מתכבדים להגיש את חישוב צריכת החשמל לתקופה 01/05/21 - 31/05/21:

בנין A - ק.8 - אופסיס 4 - 18040295 (3x630) E2

סוג תעריף	סוג צריכה	קריאה קודמת	קריאה נוכחית	סה"כ צריכה בקוט"ש	מחיר לקוט"ש בא"ג	סה"כ לתשלום
פרטי חשבון עבור תאריכים:						
777	פסגה	01/05/21	31/05/21	5,351.20	43.79	2,343.29 ₪
778	גבע	34,892.00	36,403.20	1,511.20	36.65	553.85 ₪
779	שפל	86,421.60	89,443.20	3,021.60	30.60	924.61 ₪

סה"כ לדייר:

פסגה	גבע	שפל	סה"כ	שיא ביקוש
5,351.20	1,511.20	3,021.60	9,884.00	28.96
2,343.29 ₪	553.85 ₪	924.61 ₪	3,821.75 ₪	

סה"כ צריכה

סה"כ לתשלום

211.60 ₪	תשלום קבוע	
118.88 ₪	תשלום עבור גודל חיבור בKVA (3x630)	
4,152.24 ₪	סה"כ לתשלום	לא כולל מע"מ

התפלגות חיוב בש"ח לפי תעו"ז

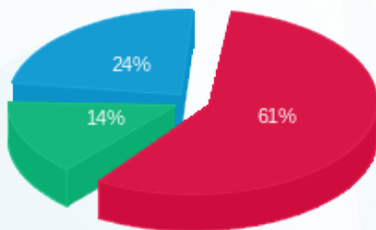

■ פסגה (2,343.29 ₪)
 ■ גבע (553.85 ₪)
 ■ שפל (924.61 ₪)

הסטוריית צריכה בקוט"ש

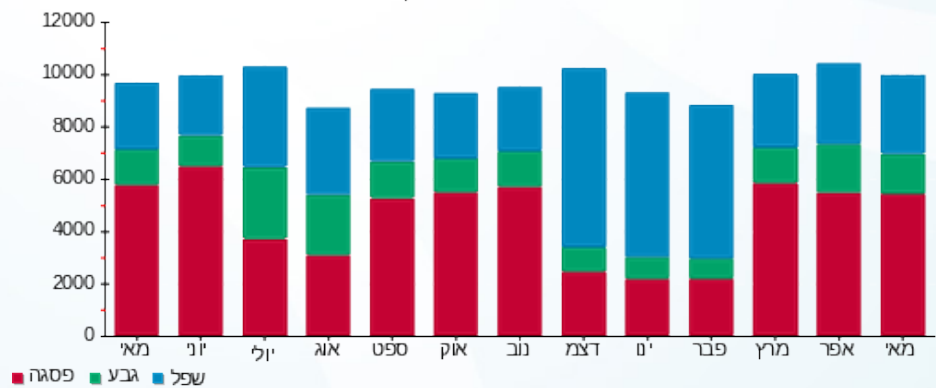



13/06/21 תאריך הפקה:
 31/05/21 תאריך קריאה נוכחית:
 01/05/21 תאריך קריאה קודמת:

שם דייר: בנין A - ק.08 - נתע
 שם אתר: מרכז עזריאלי חולון

לקוח/ה נכבד/ה, אנו מתכבדים להגיש את חישוב צריכת החשמל לתקופה 01/05/21 - 31/05/21:

בנין A נתע E1 ק.8 - 3 - 18040295(3x630)

סוג תעריף	סוג צריכה	קריאה קודמת	קריאה נוכחית	סה"כ צריכה בקוט"ש	מחיר לקוט"ש בא"ג	סה"כ לתשלום
פרטי חשבון עבור תאריכים:						
777	פסגה	01/05/21	31/05/21	6,912.00	43.79	3,026.76 ₪
778	גבע	39,808.00	41,563.20	1,755.20	36.65	643.28 ₪
779	שפל	113,034.40	117,282.40	4,248.00	30.60	1,299.89 ₪

סה"כ לדייר:

פסגה	גבע	שפל	סה"כ	שיא ביקוש
6,912.00	1,755.20	4,248.00	12,915.20	36.34
₪ 3,026.76	₪ 643.28	₪ 1,299.89	₪ 4,969.93	

סה"כ צריכה
 סה"כ לתשלום

211.60 ₪	תשלום קבוע	
118.88 ₪	תשלום עבור גודל חיבור בKVA (3x630)	
5,300.42 ₪	סה"כ לתשלום	לא כולל מע"מ

התפלגות חיוב בש"ח לפי תעו"ז

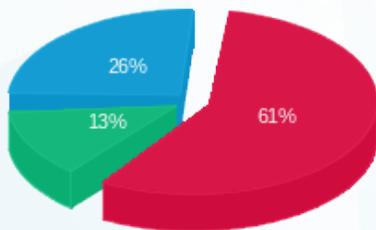

■ פסגה (₪ 3,026.76) 61%
 ■ גבע (₪ 643.28) 13%
 ■ שפל (₪ 1,299.89) 26%

הסטוריית צריכה בקוט"ש

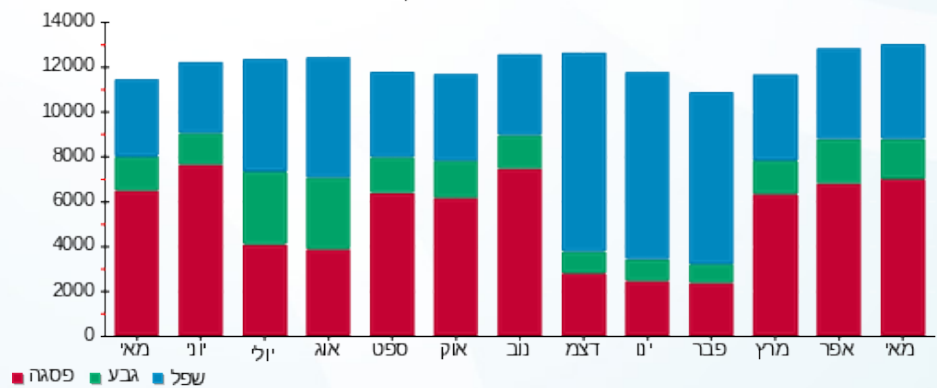

13/06/21 תאריך הפקה:
 31/05/21 תאריך קריאה נוכחית:
 01/05/21 תאריך קריאה קודמת:

שם דייר: בנין A - ק.08 - נתע - חדר שרתים
 שם אתר: מרכז עזריאלי חולון

לקוח/ה נכבד/ה, אנו מתכבדים להגיש את חישוב צריכת החשמל לתקופה 01/05/21 - 31/05/21:

בנין A נתע חדר שרתים ק.8 - 1 - 18040295 (3x200)

סה"כ לתשלום	מחיר לקוט"ש בא"ג	סה"כ צריכה בקוט"ש	קריאה נוכחית	קריאה קודמת	סוג צריכה	סוג תעריף
			31/05/21	01/05/21	פרטי חשבון עבור תאריכים:	
279.21 ₪	43.79	637.60	14,006.60	13,369.00	פסגה	777
102.25 ₪	36.65	279.00	7,055.40	6,776.40	גבע	778
212.06 ₪	30.60	693.00	22,131.40	21,438.40	שפל	779

סה"כ לדייר:

שיא ביקוש	סה"כ	שפל	גבע	פסגה
3.65	1,609.60	693.00	279.00	637.60
	593.52 ₪	212.06 ₪	102.25 ₪	279.21 ₪

סה"כ צריכה
 סה"כ לתשלום

211.60 ₪	תשלום קבוע	
37.74 ₪	תשלום עבור גודל חיבור בKVA (3x200)	
842.86 ₪	סה"כ לתשלום	לא כולל מע"מ

התפלגות חיוב בש"ח לפי תעו"ז

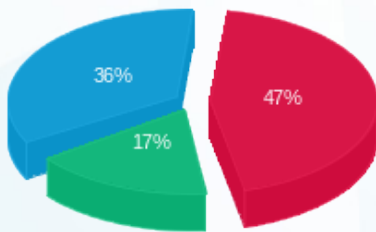

■ פסגה (279.21 ₪)
 ■ גבע (102.25 ₪)
 ■ שפל (212.06 ₪)

הסטוריית צריכה בקוט"ש

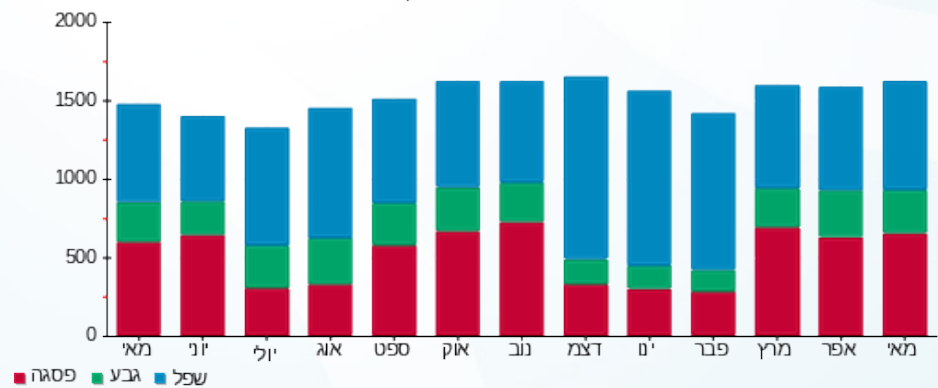



13/06/21

תאריך הפקדה:

שם דייר: בניין A - ק.09 - נתע

31/05/21

תאריך קריאה נוכחית:

שם אתר: מרכז עזריאלי חולון

01/05/21

תאריך קריאה קודמת:

לקוח/ה נכבד/ה, אנו מתכבדים להגיש את חישוב צריכת החשמל לתקופה 01/05/21 - 31/05/21:

בניין A נתע קומה 9 - 4 - 13044057 (3x630)

סוג תעריף	סוג צריכה	קריאה קודמת	קריאה נוכחית	סה"כ צריכה בקוט"ש	מחיר לקוט"ש בא"ג	סה"כ לתשלום
פרטי חשבון עבור תאריכים:						
777	פסגה	01/05/21	31/05/21	17,218.00	43.79	7,539.76 ₪
778	גבע	210,964.00	216,142.00	5,178.00	36.65	1,897.74 ₪
779	שפל	690,900.00	703,498.00	12,598.00	30.60	3,854.99 ₪

סה"כ לדייר:

פסגה	גבע	שפל	סה"כ	שיא ביקוש
17,218.00	5,178.00	12,598.00	34,994.00	81.50
7,539.76 ₪	1,897.74 ₪	3,854.99 ₪	13,292.49 ₪	

סה"כ צריכה

סה"כ לתשלום

0.00 ₪	תשלום קבוע	
118.88 ₪	תשלום עבור גודל חיבור בKVA (3x630)	
13,411.37 ₪	סה"כ לתשלום	לא כולל מע"מ

התפלגות חיוב בש"ח לפי תעו"ז

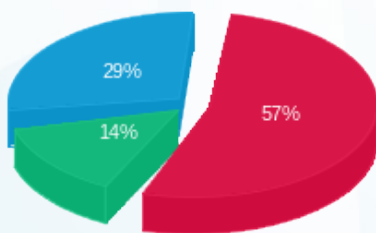

- פסגה (7,539.76 ₪) 57%
- גבע (1,897.74 ₪) 14%
- שפל (3,854.99 ₪) 29%

הסטוריית צריכה בקוט"ש

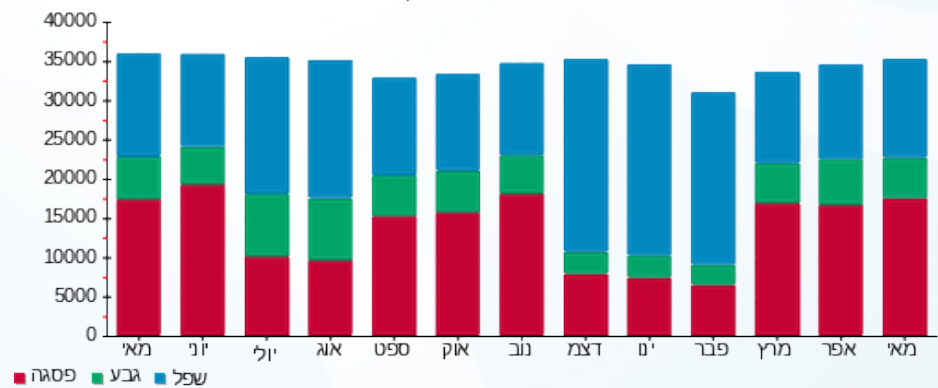



13/06/21 תאריך הפקה:
 31/05/21 תאריך קריאה נוכחית:
 01/05/21 תאריך קריאה קודמת:

שם דייר: בנין A - ק.10 - נתע
 שם אתר: מרכז עזריאלי חולון

לקוח/ה נכבד/ה, אנו מתכבדים להגיש את חישוב צריכת החשמל לתקופה 01/05/21 - 31/05/21:

בנין A נתע ק.10 - 1 - 17313223(3x630)

סוג תעריף	סוג צריכה	קריאה קודמת	קריאה נוכחית	סה"כ צריכה בקוט"ש	מחיר לקוט"ש בא"ג	סה"כ לתשלום
פרטי חשבון עבור תאריכים:						
777	פסגה	01/05/21	31/05/21	1,865.90	43.79	817.08 ₪
778	גבע	7,023.40	7,445.00	421.60	36.65	154.52 ₪
779	שפל	22,838.60	23,769.20	930.60	30.60	284.76 ₪

סה"כ לדייר:

פסגה	גבע	שפל	סה"כ	שיא ביקוש
1,865.90	421.60	930.60	3,218.10	23.28
817.08 ₪	154.52 ₪	284.76 ₪	1,256.36 ₪	

סה"כ צריכה
 סה"כ לתשלום

211.60 ₪	תשלום קבוע	
118.88 ₪	תשלום עבור גודל חיבור בKVA (3x630)	
1,586.84 ₪	סה"כ לתשלום	לא כולל מע"מ

התפלגות חיוב בש"ח לפי תעו"ז

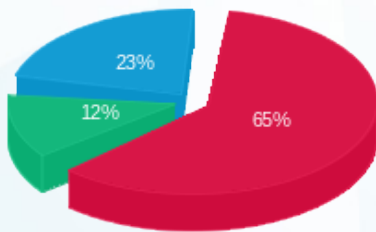

פסגה (817.08 ₪) - 23%
 גבע (154.52 ₪) - 12%
 שפל (284.76 ₪) - 65%

הסטוריית צריכה בקוט"ש

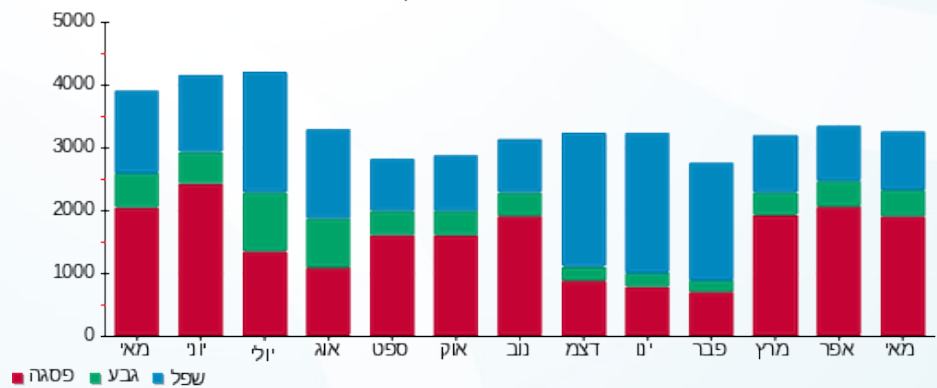



13/06/21 תאריך הפקה:
 31/05/21 תאריך קריאה נוכחית:
 01/05/21 תאריך קריאה קודמת:

שם דייר: בנין A - ק.10 - סאפינס
שם אתר: מרכז עזריאלי חולון

לקוח/ה נכבד/ה, אנו מתכבדים להגיש את חישוב צריכת החשמל לתקופה 01/05/21 - 31/05/21:

בנין A סאפינס ק.10 - 3 - 13044111(3x630)

סוג תעריף	סוג צריכה	קריאה קודמת	קריאה נוכחית	סה"כ צריכה בקוט"ש	מחיר לקוט"ש בא"ג	סה"כ לתשלום
			31/05/21	01/05/21	פרטי חשבון עבור תאריכים:	
777	פסגה	257,164.00	267,286.00	10,122.00	43.79	4,432.42 ₪
778	גבע	62,340.00	63,890.00	1,550.00	36.65	568.08 ₪
779	שפל	146,932.00	149,202.00	2,270.00	30.60	694.62 ₪

בנין A נתע ק.10 - 1 - 17313223(3x630)

סוג תעריף	סוג צריכה	קריאה קודמת	קריאה נוכחית	סה"כ צריכה בקוט"ש	מחיר לקוט"ש בא"ג	סה"כ לתשלום
			31/05/21	01/05/21	פרטי חשבון עבור תאריכים:	
777	פסגה	22,521.90	24,387.80	-1,865.90	43.79	-817.08 ₪
778	גבע	7,023.40	7,445.00	-421.60	36.65	-154.52 ₪
779	שפל	22,838.60	23,769.20	-930.60	30.60	-284.76 ₪

סה"כ לדייר:

פסגה	גבע	שפל	סה"כ	שיא ביקוש
8,256.10	1,128.40	1,339.40	10,723.90	51.64
₪ 3,615.35	₪ 413.56	₪ 409.86	₪ 4,438.76	

סה"כ צריכה

סה"כ לתשלום

211.60 ₪	תשלום קבוע	
0.00 ₪	תשלום עבור גודל חיבור בKVA (3x0)	
4,650.36 ₪	סה"כ לתשלום	לא כולל מע"מ



13/06/21 תאריך הפקה:
 31/05/21 תאריך קריאה נוכחית:
 01/05/21 תאריך קריאה קודמת:

שם דייר: בנין A - ק.11 - סאפינס
 שם אתר: מרכז עזריאלי חולון

לקוח/ה נכבד/ה, אנו מתכבדים להגיש את חישוב צריכת החשמל לתקופה 01/05/21 - 31/05/21:

בנין A סאפינס קומה 11 - 4 - 13044100(3x630)

סוג תעריף	סוג צריכה	קריאה קודמת	קריאה נוכחית	סה"כ צריכה בקוט"ש	מחיר לקוט"ש בא"ג	סה"כ לתשלום
פרטי חשבון עבור תאריכים:						
		01/05/21	31/05/21			
777	פסגה	348,888.00	358,222.00	9,334.00	43.79	4,087.36 ₪
778	גבע	90,484.00	92,102.00	1,618.00	36.65	593.00 ₪
779	שפל	197,844.00	201,032.00	3,188.00	30.60	975.53 ₪

סה"כ לדייר:

פסגה	גבע	שפל	סה"כ	שיא ביקוש
9,334.00	1,618.00	3,188.00	14,140.00	50.98
4,087.36 ₪	593.00 ₪	975.53 ₪	5,655.88 ₪	

סה"כ צריכה
סה"כ לתשלום

0.00 ₪	תשלום קבוע	
118.88 ₪	תשלום עבור גודל חיבור בKVA (3x630)	
5,774.77 ₪	סה"כ לתשלום	לא כולל מע"מ

התפלגות חיוב בש"ח לפי תעו"ז

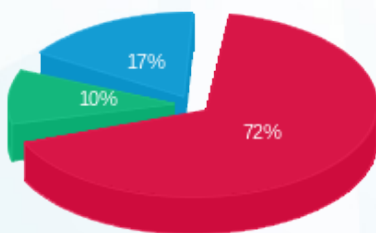

■ פסגה (4,087.36 ₪)
 ■ גבע (593.00 ₪)
 ■ שפל (975.53 ₪)

הסטוריית צריכה בקוט"ש

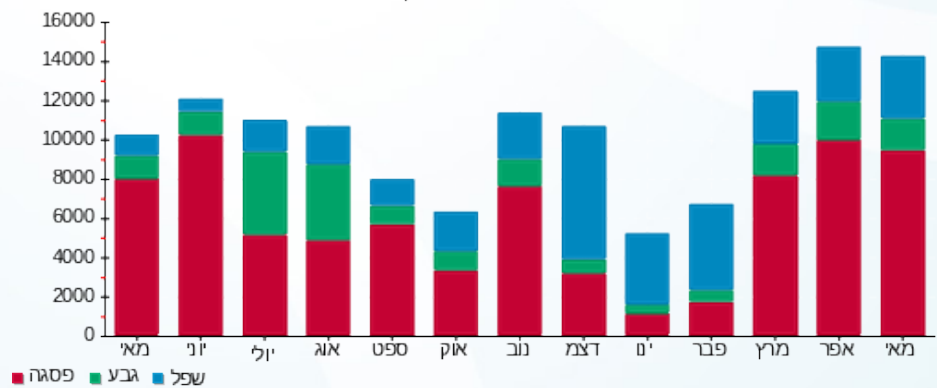



13/06/21 תאריך הפקה:
 31/05/21 תאריך קריאה נוכחית:
 01/05/21 תאריך קריאה קודמת:

שם דייר: בנין A - ק.12 - סאפינס
 שם אתר: מרכז עזריאלי חולון

לקוח/ה נכבד/ה, אנו מתכבדים להגיש את חישוב צריכת החשמל לתקופה 01/05/21 - 31/05/21:

בנין A סאפינס קומה 12 - 3 - 13044057(3x630)

סוג תעריף	סוג צריכה	קריאה קודמת	קריאה נוכחית	סה"כ צריכה בקוט"ש	מחיר לקוט"ש בא"ג	סה"כ לתשלום
פרטי חשבון עבור תאריכים:						
777	פסגה	01/05/21	31/05/21	9,928.00	43.79	4,347.47 ₪
778	גבע	90,704.00	92,168.00	1,464.00	36.65	536.56 ₪
779	שפל	194,534.00	196,216.00	1,682.00	30.60	514.69 ₪

סה"כ לדייר:

פסגה	גבע	שפל	סה"כ	שיא ביקוש
9,928.00	1,464.00	1,682.00	13,074.00	52.82
4,347.47 ₪	536.56 ₪	514.69 ₪	5,398.72 ₪	

סה"כ צריכה
 סה"כ לתשלום

211.60 ₪	תשלום קבוע	
118.88 ₪	תשלום עבור גודל חיבור בKVA (3x630)	
5,729.20 ₪	סה"כ לתשלום	לא כולל מע"מ

התפלגות חיוב בש"ח לפי תע"ז

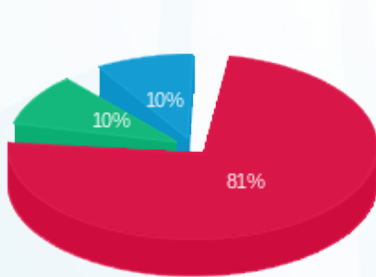

■ פסגה (4,347.47 ₪)
 ■ גבע (536.56 ₪)
 ■ שפל (514.69 ₪)

הסטוריית צריכה בקוט"ש

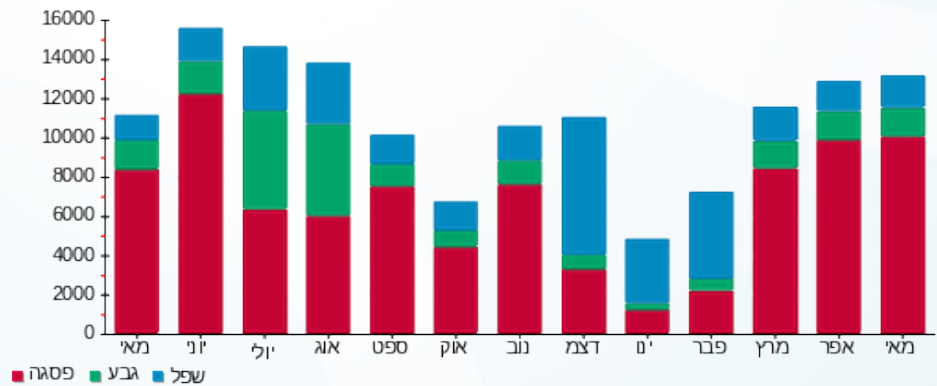



13/06/21 תאריך הפקה:
 31/05/21 תאריך קריאה נוכחית:
 01/05/21 תאריך קריאה קודמת:

שם דייר: בנין A מיזוג אוויר
שם אתר: מרכז עזריאלי חולון

לקוח/ה נכבד/ה, אנו מתכבדים להגיש את חישוב צריכת החשמל לתקופה 01/05/21 - 31/05/21:

בנין A צילר 3 - 2 - 13044057

סוג תעריף	סוג צריכה	קריאה קודמת	קריאה נוכחית	סה"כ צריכה בקוט"ש	מחיר לקוט"ש בא"ג	סה"כ לתשלום
פרטי חשבון עבור תאריכים:			01/05/21	31/05/21		
777	פסגה	454,942.00	460,480.00	5,538.00	43.79	2,425.09 ₪
778	גבע	127,924.00	128,064.00	140.00	36.65	51.31 ₪
779	שפל	253,506.00	253,876.00	370.00	30.60	113.22 ₪

בנין A צילר 2 - 3 - 13044100

סוג תעריף	סוג צריכה	קריאה קודמת	קריאה נוכחית	סה"כ צריכה בקוט"ש	מחיר לקוט"ש בא"ג	סה"כ לתשלום
פרטי חשבון עבור תאריכים:			01/05/21	31/05/21		
777	פסגה	912,074.00	968,050.00	55,976.00	43.79	24,511.89 ₪
778	גבע	291,916.00	303,692.00	11,776.00	36.65	4,315.90 ₪
779	שפל	423,754.00	436,902.00	13,148.00	30.60	4,023.29 ₪

בנין A צילר 6 - 2 - 13044110

סוג תעריף	סוג צריכה	קריאה קודמת	קריאה נוכחית	סה"כ צריכה בקוט"ש	מחיר לקוט"ש בא"ג	סה"כ לתשלום
פרטי חשבון עבור תאריכים:			01/05/21	31/05/21		
777	פסגה	952,482.00	996,402.00	43,920.00	43.79	19,232.57 ₪
778	גבע	317,452.00	329,042.00	11,590.00	36.65	4,247.74 ₪
779	שפל	563,460.00	580,056.00	16,596.00	30.60	5,078.38 ₪

בנין A צילר 4 חיוני - 5 - 13044110

סוג תעריף	סוג צריכה	קריאה קודמת	קריאה נוכחית	סה"כ צריכה בקוט"ש	מחיר לקוט"ש בא"ג	סה"כ לתשלום
פרטי חשבון עבור תאריכים:			01/05/21	31/05/21		
777	פסגה	135,093.60	137,779.20	2,685.60	43.79	1,176.02 ₪
778	גבע	125,646.00	127,368.00	1,722.00	36.65	631.11 ₪
779	שפל	322,494.00	332,706.00	10,212.00	30.60	3,124.87 ₪



בניין A צילר 1 - 2 - 13044111

סה"כ לתשלום	מחיר לקוט"ש בא"ג	סה"כ צריכה בקוט"ש	קריאה נוכחית	קריאה קודמת	סוג צריכה	סוג תעריף
			31/05/21	01/05/21	פרטי חשבון עבור תאריכים:	
950.24 ₪	43.79	2,170.00	397,670.00	395,500.00	פסגה	777
2.20 ₪	36.65	6.00	106,506.00	106,500.00	גבע	778
32.44 ₪	30.60	106.00	240,986.00	240,880.00	שפל	779

בניין A צילר 5 - 2 - 16201588

סה"כ לתשלום	מחיר לקוט"ש בא"ג	סה"כ צריכה בקוט"ש	קריאה נוכחית	קריאה קודמת	סוג צריכה	סוג תעריף
			31/05/21	01/05/21	פרטי חשבון עבור תאריכים:	
12,804.20 ₪	43.79	29,240.00	716,440.00	687,200.00	פסגה	777
1,858.89 ₪	36.65	5,072.00	235,844.00	230,772.00	גבע	778
3,087.54 ₪	30.60	10,090.00	585,340.00	575,250.00	שפל	779

בניין A צילר 7 - 3 - 16201588

סה"כ לתשלום	מחיר לקוט"ש בא"ג	סה"כ צריכה בקוט"ש	קריאה נוכחית	קריאה קודמת	סוג צריכה	סוג תעריף
			31/05/21	01/05/21	פרטי חשבון עבור תאריכים:	
5,229.40 ₪	43.79	11,942.00	453,614.00	441,672.00	פסגה	777
19.06 ₪	36.65	52.00	144,160.00	144,108.00	גבע	778
27.54 ₪	30.60	90.00	351,452.00	351,362.00	שפל	779

בניין A צילר 8 חיוני 5 - 16201588

סה"כ לתשלום	מחיר לקוט"ש בא"ג	סה"כ צריכה בקוט"ש	קריאה נוכחית	קריאה קודמת	סוג צריכה	סוג תעריף
			31/05/21	01/05/21	פרטי חשבון עבור תאריכים:	
354.17 ₪	43.79	808.80	120,388.80	119,580.00	פסגה	777
299.50 ₪	36.65	817.20	107,067.60	106,250.40	גבע	778
1,496.71 ₪	30.60	4,891.20	285,236.40	280,345.20	שפל	779

בניין A ראשי יטאות - 6 - 16201588

סה"כ לתשלום	מחיר לקוט"ש בא"ג	סה"כ צריכה בקוט"ש	קריאה נוכחית	קריאה קודמת	סוג צריכה	סוג תעריף
			31/05/21	01/05/21	פרטי חשבון עבור תאריכים:	
10,176.10 ₪	43.79	23,238.40	745,990.40	722,752.00	פסגה	777
1,665.38 ₪	36.65	4,544.00	239,184.00	234,640.00	גבע	778
2,632.09 ₪	30.60	8,601.60	639,056.00	630,454.40	שפל	779





סה"כ לדירה:

שיא ביקוש	סה"כ	שפל	גבע	פסגה
408.02	275,342.80	64,104.80	35,719.20	175,518.80
	109,566.84 ₪	19,616.07 ₪	13,091.09 ₪	76,859.68 ₪

סה"כ צריכה

סה"כ לתשלום

0.00 ₪	תשלום קבוע	
109,566.84 ₪	סה"כ לתשלום	לא כולל מע"מ

התפלגות חיוב בש"ח לפי תעו"ז

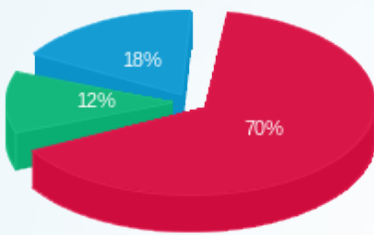

- פסגה (76,859.68 ₪)
- גבע (13,091.09 ₪)
- שפל (19,616.07 ₪)

הסטוריית צריכה בקוט"ש

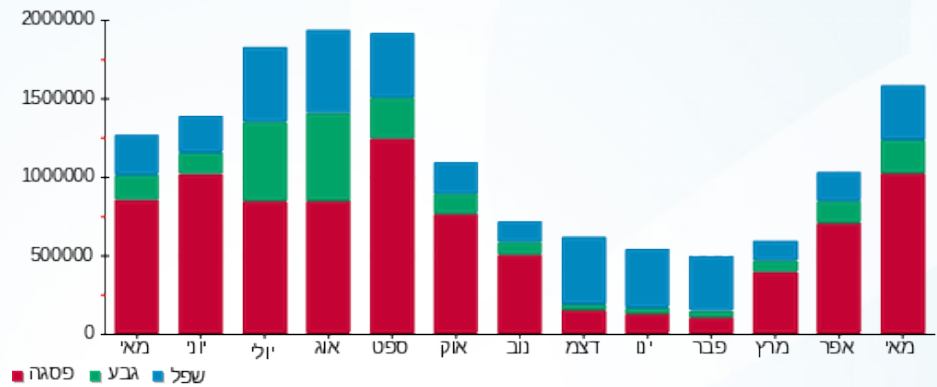



13/06/21 תאריך הפקה:
 31/05/21 תאריך קריאה נוכחית:
 01/05/21 תאריך קריאה קודמת:

שם דייר: בנין A ציבורי
שם אתר: מרכז עזריאלי חולון

לקוח/ה נכבד/ה, אנו מתכבדים להגיש את חישוב צריכת החשמל לתקופה 01/05/21 - 31/05/21:

בנין A ראשי שגאי 1 - 1 - 13044057

סוג תעריף	סוג צריכה	קריאה קודמת	קריאה נוכחית	סה"כ צריכה בקוט"ש	מחיר לקוט"ש בא"ג	סה"כ לתשלום
פרטי חשבון עבור תאריכים:			31/05/21	01/05/21		
777	פסגה	6,234,457.60	6,438,208.00	203,750.40	43.79	89,222.30 ₪
778	גבע	2,416,832.00	2,477,132.80	60,300.80	36.65	22,100.24 ₪
779	שפל	6,780,742.40	6,901,715.20	120,972.80	30.60	37,017.68 ₪

בנין A צילר 3 - 2 - 13044057

סוג תעריף	סוג צריכה	קריאה קודמת	קריאה נוכחית	סה"כ צריכה בקוט"ש	מחיר לקוט"ש בא"ג	סה"כ לתשלום
פרטי חשבון עבור תאריכים:			31/05/21	01/05/21		
777	פסגה	454,942.00	460,480.00	-5,538.00	43.79	-2,425.09 ₪
778	גבע	127,924.00	128,064.00	-140.00	36.65	-51.31 ₪
779	שפל	253,506.00	253,876.00	-370.00	30.60	-113.22 ₪

בנין A סאפינס קומה 12 - 3 - 13044057

סוג תעריף	סוג צריכה	קריאה קודמת	קריאה נוכחית	סה"כ צריכה בקוט"ש	מחיר לקוט"ש בא"ג	סה"כ לתשלום
פרטי חשבון עבור תאריכים:			31/05/21	01/05/21		
777	פסגה	355,570.00	365,498.00	-9,928.00	43.79	-4,347.47 ₪
778	גבע	90,704.00	92,168.00	-1,464.00	36.65	-536.56 ₪
779	שפל	194,534.00	196,216.00	-1,682.00	30.60	-514.69 ₪

בנין A נתע קומה 9 - 4 - 13044057

סוג תעריף	סוג צריכה	קריאה קודמת	קריאה נוכחית	סה"כ צריכה בקוט"ש	מחיר לקוט"ש בא"ג	סה"כ לתשלום
פרטי חשבון עבור תאריכים:			31/05/21	01/05/21		
777	פסגה	536,330.00	553,548.00	-17,218.00	43.79	-7,539.76 ₪
778	גבע	210,964.00	216,142.00	-5,178.00	36.65	-1,897.74 ₪
779	שפל	690,900.00	703,498.00	-12,598.00	30.60	-3,854.99 ₪





13044057 - 5 - 13044057-5

סוג תעריף	סוג צריכה	קריאה קודמת	קריאה נוכחית	סה"כ צריכה בקוט"ש	מחיר לקוט"ש בא"ג	סה"כ לתשלום
פרטי חשבון עבור תאריכים:						
777	פסגה	01/05/21	31/05/21	-15,222.00	43.79	₪ -6,665.71
778	גבע	187,964.00	192,628.00	-4,664.00	36.65	₪ -1,709.36
779	שפל	630,364.00	641,868.00	-11,504.00	30.60	₪ -3,520.22

13044061 - 1 - בנין A גוני קריספי

סוג תעריף	סוג צריכה	קריאה קודמת	קריאה נוכחית	סה"כ צריכה בקוט"ש	מחיר לקוט"ש בא"ג	סה"כ לתשלום
פרטי חשבון עבור תאריכים:						
777	פסגה	01/05/21	31/05/21	-1,777.60	43.79	₪ -778.41
778	גבע	21,402.60	21,919.40	-516.80	36.65	₪ -189.41
779	שפל	48,659.40	49,611.40	-952.00	30.60	₪ -291.31

13044061 - 2 - בנין A אספרטו בר - ביסטרו טים

סוג תעריף	סוג צריכה	קריאה קודמת	קריאה נוכחית	סה"כ צריכה בקוט"ש	מחיר לקוט"ש בא"ג	סה"כ לתשלום
פרטי חשבון עבור תאריכים:						
777	פסגה	01/05/21	31/05/21	-8,009.80	43.79	₪ -3,507.49
778	גבע	106,914.00	110,942.40	-4,028.40	36.65	₪ -1,476.41
779	שפל	265,909.20	271,602.40	-5,693.20	30.60	₪ -1,742.12

13044061 - 3 - בנין A מזולי

סוג תעריף	סוג צריכה	קריאה קודמת	קריאה נוכחית	סה"כ צריכה בקוט"ש	מחיר לקוט"ש בא"ג	סה"כ לתשלום
פרטי חשבון עבור תאריכים:						
777	פסגה	01/05/21	31/05/21	-3,939.20	43.79	₪ -1,724.98
778	גבע	44,825.40	45,846.60	-1,021.20	36.65	₪ -374.27
779	שפל	116,740.20	119,164.80	-2,424.60	30.60	₪ -741.93

13044061 - 5 - בנין A פיריין קומה 3

סוג תעריף	סוג צריכה	קריאה קודמת	קריאה נוכחית	סה"כ צריכה בקוט"ש	מחיר לקוט"ש בא"ג	סה"כ לתשלום
פרטי חשבון עבור תאריכים:						
777	פסגה	01/05/21	31/05/21	-15,038.00	43.79	₪ -6,585.14
778	גבע	263,520.00	268,958.00	-5,438.00	36.65	₪ -1,993.03
779	שפל	871,702.00	884,104.00	-12,402.00	30.60	₪ -3,795.01



בניין A ראשי שגאי 2 - 2 - 13044100

סוג תעריף	סוג צריכה	קריאה קודמת	קריאה נוכחית	סה"כ צריכה בקוט"ש	מחיר לקוט"ש בא"ג	סה"כ לתשלום
פרטי חשבון עבור תאריכים:						
777	פסגה	01/05/21	31/05/21	0.00	43.79	0.00 ₪
778	גבע	0.00	0.00	0.00	36.65	0.00 ₪
779	שפל	0.00	0.00	0.00	30.60	0.00 ₪

בניין A צילר 2 - 3 - 13044100

סוג תעריף	סוג צריכה	קריאה קודמת	קריאה נוכחית	סה"כ צריכה בקוט"ש	מחיר לקוט"ש בא"ג	סה"כ לתשלום
פרטי חשבון עבור תאריכים:						
777	פסגה	01/05/21	31/05/21	-55,976.00	43.79	-24,511.89 ₪
778	גבע	291,916.00	303,692.00	-11,776.00	36.65	-4,315.90 ₪
779	שפל	423,754.00	436,902.00	-13,148.00	30.60	-4,023.29 ₪

בניין A סאפינס קומה 11 - 4 - 13044100

סוג תעריף	סוג צריכה	קריאה קודמת	קריאה נוכחית	סה"כ צריכה בקוט"ש	מחיר לקוט"ש בא"ג	סה"כ לתשלום
פרטי חשבון עבור תאריכים:						
777	פסגה	01/05/21	31/05/21	-9,334.00	43.79	-4,087.36 ₪
778	גבע	90,484.00	92,102.00	-1,618.00	36.65	-593.00 ₪
779	שפל	197,844.00	201,032.00	-3,188.00	30.60	-975.53 ₪

בניין A פירין קומה 5 - 6 - 13044100

סוג תעריף	סוג צריכה	קריאה קודמת	קריאה נוכחית	סה"כ צריכה בקוט"ש	מחיר לקוט"ש בא"ג	סה"כ לתשלום
פרטי חשבון עבור תאריכים:						
777	פסגה	01/05/21	31/05/21	-6,732.00	43.79	-2,947.94 ₪
778	גבע	145,244.00	146,974.00	-1,730.00	36.65	-634.05 ₪
779	שפל	393,250.00	394,786.00	-1,536.00	30.60	-470.02 ₪

בניין A אופטימל פלוס - 7 - 13044100

סוג תעריף	סוג צריכה	קריאה קודמת	קריאה נוכחית	סה"כ צריכה בקוט"ש	מחיר לקוט"ש בא"ג	סה"כ לתשלום
פרטי חשבון עבור תאריכים:						
777	פסגה	01/05/21	31/05/21	-14,210.00	43.79	-6,222.56 ₪
778	גבע	197,220.00	203,210.00	-5,990.00	36.65	-2,195.34 ₪
779	שפל	637,502.00	652,266.00	-14,764.00	30.60	-4,517.78 ₪



בניין A ראשי שגאי 5 - 1 - 13044110

סוג תעריף	סוג צריכה	קריאה קודמת	קריאה נוכחית	סה"כ צריכה בקוט"ש	מחיר לקוט"ש בא"ג	סה"כ לתשלום
פרטי חשבון עבור תאריכים:			31/05/21	01/05/21		
777	פסגה	2,342,220.80	2,429,446.40	87,225.60	43.79	38,196.09 ₪
778	גבע	1,039,084.80	1,069,561.60	30,476.80	36.65	11,169.75 ₪
779	שפל	2,831,731.20	2,898,924.80	67,193.60	30.60	20,561.24 ₪

בניין A צילר 6 - 2 - 13044110

סוג תעריף	סוג צריכה	קריאה קודמת	קריאה נוכחית	סה"כ צריכה בקוט"ש	מחיר לקוט"ש בא"ג	סה"כ לתשלום
פרטי חשבון עבור תאריכים:			31/05/21	01/05/21		
777	פסגה	952,482.00	996,402.00	-43,920.00	43.79	-19,232.57 ₪
778	גבע	317,452.00	329,042.00	-11,590.00	36.65	-4,247.74 ₪
779	שפל	563,460.00	580,056.00	-16,596.00	30.60	-5,078.38 ₪

בניין A לוח חרום סאפינס - 3 - 13044110

סוג תעריף	סוג צריכה	קריאה קודמת	קריאה נוכחית	סה"כ צריכה בקוט"ש	מחיר לקוט"ש בא"ג	סה"כ לתשלום
פרטי חשבון עבור תאריכים:			31/05/21	01/05/21		
777	פסגה	615,192.00	635,095.20	-19,903.20	43.79	-8,715.61 ₪
778	גבע	328,716.00	338,445.60	-9,729.60	36.65	-3,565.90 ₪
779	שפל	1,083,842.40	1,107,744.00	-23,901.60	30.60	-7,313.89 ₪

בניין A צילר 4 חיוני 5 - 13044110

סוג תעריף	סוג צריכה	קריאה קודמת	קריאה נוכחית	סה"כ צריכה בקוט"ש	מחיר לקוט"ש בא"ג	סה"כ לתשלום
פרטי חשבון עבור תאריכים:			31/05/21	01/05/21		
777	פסגה	135,093.60	137,779.20	-2,685.60	43.79	-1,176.02 ₪
778	גבע	125,646.00	127,368.00	-1,722.00	36.65	-631.11 ₪
779	שפל	322,494.00	332,706.00	-10,212.00	30.60	-3,124.87 ₪

בניין A שלט פיריון - 6 - 13044110

סוג תעריף	סוג צריכה	קריאה קודמת	קריאה נוכחית	סה"כ צריכה בקוט"ש	מחיר לקוט"ש בא"ג	סה"כ לתשלום
פרטי חשבון עבור תאריכים:			31/05/21	01/05/21		
777	פסגה	546.75	583.85	-37.10	43.79	-16.25 ₪
778	גבע	275.15	292.10	-16.95	36.65	-6.21 ₪
779	שפל	956.30	996.50	-40.20	30.60	-12.30 ₪



בנין A שלט אופטימל - 8 - 13044110

סוג תעריף	סוג צריכה	קריאה קודמת	קריאה נוכחית	סה"כ צריכה בקוט"ש	מחיר לקוט"ש בא"ג	סה"כ לתשלום
פרטי חשבון עבור תאריכים:						
777	פסגה	01/05/21	31/05/21	-52.95	43.79	1,543.25
778	גבע	782.70	806.70	-24.00	36.65	1,490.30
779	שפל	2,515.50	2,572.15	-56.65	30.60	1,490.30

בנין A שלט נ.ת.ע - 9 - 13044110

סוג תעריף	סוג צריכה	קריאה קודמת	קריאה נוכחית	סה"כ צריכה בקוט"ש	מחיר לקוט"ש בא"ג	סה"כ לתשלום
פרטי חשבון עבור תאריכים:						
777	פסגה	01/05/21	31/05/21	-49.00	43.79	1,467.80
778	גבע	740.70	762.65	-21.95	36.65	1,418.80
779	שפל	2,404.30	2,456.30	-52.00	30.60	1,418.80

בנין A ראשי שגאי 3 - 1 - 13044111

סוג תעריף	סוג צריכה	קריאה קודמת	קריאה נוכחית	סה"כ צריכה בקוט"ש	מחיר לקוט"ש בא"ג	סה"כ לתשלום
פרטי חשבון עבור תאריכים:						
777	פסגה	01/05/21	31/05/21	60,582.40	43.79	2,543,392.00
778	גבע	932,000.00	949,267.20	17,267.20	36.65	2,482,809.60
779	שפל	2,415,545.60	2,444,633.60	29,088.00	30.60	932,000.00

בנין A צילר 1 - 2 - 13044111

סוג תעריף	סוג צריכה	קריאה קודמת	קריאה נוכחית	סה"כ צריכה בקוט"ש	מחיר לקוט"ש בא"ג	סה"כ לתשלום
פרטי חשבון עבור תאריכים:						
777	פסגה	01/05/21	31/05/21	-2,170.00	43.79	397,670.00
778	גבע	106,500.00	106,506.00	-6.00	36.65	395,500.00
779	שפל	240,880.00	240,986.00	-106.00	30.60	106,500.00

בנין A סאפינס קומה 10 - 3 - 13044111

סוג תעריף	סוג צריכה	קריאה קודמת	קריאה נוכחית	סה"כ צריכה בקוט"ש	מחיר לקוט"ש בא"ג	סה"כ לתשלום
פרטי חשבון עבור תאריכים:						
777	פסגה	01/05/21	31/05/21	-10,122.00	43.79	267,286.00
778	גבע	62,340.00	63,890.00	-1,550.00	36.65	257,164.00
779	שפל	146,932.00	149,202.00	-2,270.00	30.60	62,340.00



בניין A טלדור - קומה 7 - 4 - 13044111

סוג תעריף	סוג צריכה	קריאה קודמת	קריאה נוכחית	סה"כ צריכה בקוט"ש	מחיר לקוט"ש בא"ג	סה"כ לתשלום
פרטי חשבון עבור תאריכים:						
777	פסגה	01/05/21	31/05/21	-13,248.00	43.79	₪ -5,801.30
778	גבע	158,440.00	161,760.00	-3,320.00	36.65	₪ -1,216.78
779	שפל	498,180.00	504,192.00	-6,012.00	30.60	₪ -1,839.67

בניין A ספיט - מכון כושר - 5 - 13044111

סוג תעריף	סוג צריכה	קריאה קודמת	קריאה נוכחית	סה"כ צריכה בקוט"ש	מחיר לקוט"ש בא"ג	סה"כ לתשלום
פרטי חשבון עבור תאריכים:						
777	פסגה	01/05/21	31/05/21	-10,731.20	43.79	₪ -4,699.19
778	גבע	182,589.60	186,894.40	-4,304.80	36.65	₪ -1,577.71
779	שפל	366,849.60	370,579.20	-3,729.60	30.60	₪ -1,141.26

בניין A שלט טלדור - 8 - 13044111

סוג תעריף	סוג צריכה	קריאה קודמת	קריאה נוכחית	סה"כ צריכה בקוט"ש	מחיר לקוט"ש בא"ג	סה"כ לתשלום
פרטי חשבון עבור תאריכים:						
777	פסגה	01/05/21	31/05/21	-55.40	43.79	₪ -24.26
778	גבע	988.35	1,015.05	-26.70	36.65	₪ -9.79
779	שפל	3,291.30	3,358.05	-66.75	30.60	₪ -20.43

בניין A ראשי שגאי 4 - 1 - 16201588

סוג תעריף	סוג צריכה	קריאה קודמת	קריאה נוכחית	סה"כ צריכה בקוט"ש	מחיר לקוט"ש בא"ג	סה"כ לתשלום
פרטי חשבון עבור תאריכים:						
777	פסגה	01/05/21	31/05/21	82,278.40	43.79	₪ 36,029.71
778	גבע	908,281.60	924,172.80	15,891.20	36.65	₪ 5,824.12
779	שפל	2,334,451.20	2,368,537.60	34,086.40	30.60	₪ 10,430.44

בניין A צילר 5 - 2 - 16201588

סוג תעריף	סוג צריכה	קריאה קודמת	קריאה נוכחית	סה"כ צריכה בקוט"ש	מחיר לקוט"ש בא"ג	סה"כ לתשלום
פרטי חשבון עבור תאריכים:						
777	פסגה	01/05/21	31/05/21	-29,240.00	43.79	₪ -12,804.20
778	גבע	230,772.00	235,844.00	-5,072.00	36.65	₪ -1,858.89
779	שפל	575,250.00	585,340.00	-10,090.00	30.60	₪ -3,087.54



בניין A צילר 7 - 3 - 16201588

סוג תעריף	סוג צריכה	קריאה קודמת	קריאה נוכחית	סה"כ צריכה בקוט"ש	מחיר לקוט"ש בא"ג	סה"כ לתשלום
פרטי חשבון עבור תאריכים:			31/05/21	01/05/21		
777	פסגה	441,672.00	453,614.00	-11,942.00	43.79	₪ -5,229.40
778	גבע	144,108.00	144,160.00	-52.00	36.65	₪ -19.06
779	שפל	351,362.00	351,452.00	-90.00	30.60	₪ -27.54

בניין A צילר 2 - 5 - 16201588

סוג תעריף	סוג צריכה	קריאה קודמת	קריאה נוכחית	סה"כ צריכה בקוט"ש	מחיר לקוט"ש בא"ג	סה"כ לתשלום
פרטי חשבון עבור תאריכים:			31/05/21	01/05/21		
777	פסגה	119,580.00	120,388.80	-808.80	43.79	₪ -354.17
778	גבע	106,250.40	107,067.60	-817.20	36.65	₪ -299.50
779	שפל	280,345.20	285,236.40	-4,891.20	30.60	₪ -1,496.71

בניין A ראשי יטאות - 6 - 16201588

סוג תעריף	סוג צריכה	קריאה קודמת	קריאה נוכחית	סה"כ צריכה בקוט"ש	מחיר לקוט"ש בא"ג	סה"כ לתשלום
פרטי חשבון עבור תאריכים:			31/05/21	01/05/21		
777	פסגה	722,752.00	745,990.40	-23,238.40	43.79	₪ -10,176.10
778	גבע	234,640.00	239,184.00	-4,544.00	36.65	₪ -1,665.38
779	שפל	630,454.40	639,056.00	-8,601.60	30.60	₪ -2,632.09

בניין A חברת ש.ב.א קומה 1 ב.ח. - 1 - 16224420

סוג תעריף	סוג צריכה	קריאה קודמת	קריאה נוכחית	סה"כ צריכה בקוט"ש	מחיר לקוט"ש בא"ג	סה"כ לתשלום
פרטי חשבון עבור תאריכים:			31/05/21	01/05/21		
777	פסגה	280,400.10	289,795.20	-9,395.10	43.79	₪ -4,114.11
778	גבע	91,142.30	93,343.00	-2,200.70	36.65	₪ -806.56
779	שפל	263,166.80	267,161.30	-3,994.50	30.60	₪ -1,222.32

בניין A חברת ש.ב.א קומת כניסה - 1 - 16224426

סוג תעריף	סוג צריכה	קריאה קודמת	קריאה נוכחית	סה"כ צריכה בקוט"ש	מחיר לקוט"ש בא"ג	סה"כ לתשלום
פרטי חשבון עבור תאריכים:			31/05/21	01/05/21		
777	פסגה	151,257.30	156,703.60	-5,446.30	43.79	₪ -2,384.93
778	גבע	80,104.20	82,699.10	-2,594.90	36.65	₪ -951.03
779	שפל	264,533.10	270,879.40	-6,346.30	30.60	₪ -1,941.97



בניין A גנרטור חירום קומתי ק.1 - 1 - 16224436

סוג תעריף	סוג צריכה	קריאה קודמת	קריאה נוכחית	סה"כ צריכה בקוט"ש	מחיר לקוט"ש בא"ג	סה"כ לתשלום
פרטי חשבון עבור תאריכים:			31/05/21	01/05/21		
777	פסגה	2.00	2.00	0.00	43.79	0.00 ₪
778	גבע	1.10	1.50	-0.40	36.65	-0.15 ₪
779	שפל	4.60	4.60	0.00	30.60	0.00 ₪

בניין A מחסן סלקום מפוצל לסלקום, אורמל, פלאפון - 1 - 16226535

סוג תעריף	סוג צריכה	קריאה קודמת	קריאה נוכחית	סה"כ צריכה בקוט"ש	מחיר לקוט"ש בא"ג	סה"כ לתשלום
פרטי חשבון עבור תאריכים:			31/05/21	01/05/21		
777	פסגה	72,778.30	75,128.60	-2,350.30	43.79	-1,029.20 ₪
778	גבע	37,777.20	38,860.20	-1,083.00	36.65	-396.92 ₪
779	שפל	120,039.30	122,679.30	-2,640.00	30.60	-807.84 ₪

בניין A אספרטו בר מחסן - 2 - 16226535

סוג תעריף	סוג צריכה	קריאה קודמת	קריאה נוכחית	סה"כ צריכה בקוט"ש	מחיר לקוט"ש בא"ג	סה"כ לתשלום
פרטי חשבון עבור תאריכים:			31/05/21	01/05/21		
777	פסגה	1,527.90	1,574.70	-46.80	43.79	-20.49 ₪
778	גבע	783.65	802.75	-19.10	36.65	-7.00 ₪
779	שפל	2,376.15	2,422.85	-46.70	30.60	-14.29 ₪

בניין A פונה שטיפת מכונות - 3 - 16226535

סוג תעריף	סוג צריכה	קריאה קודמת	קריאה נוכחית	סה"כ צריכה בקוט"ש	מחיר לקוט"ש בא"ג	סה"כ לתשלום
פרטי חשבון עבור תאריכים:			31/05/21	01/05/21		
777	פסגה	102,690.40	105,724.60	-3,034.20	43.79	-1,328.68 ₪
778	גבע	32,706.00	33,385.80	-679.80	36.65	-249.15 ₪
779	שפל	68,730.80	69,425.80	-695.00	30.60	-212.67 ₪

בניין A פיריין קומה 4 - 4 - 16226535

סוג תעריף	סוג צריכה	קריאה קודמת	קריאה נוכחית	סה"כ צריכה בקוט"ש	מחיר לקוט"ש בא"ג	סה"כ לתשלום
פרטי חשבון עבור תאריכים:			31/05/21	01/05/21		
777	פסגה	423,436.00	432,180.00	-8,744.00	43.79	-3,829.00 ₪
778	גבע	165,596.00	167,898.00	-2,302.00	36.65	-843.68 ₪
779	שפל	434,616.00	436,446.00	-1,830.00	30.60	-559.98 ₪



בניין A חנות - 5 - 16226535

סוג תעריף	סוג צריכה	קריאה קודמת	קריאה נוכחית	סה"כ צריכה בקוט"ש	מחיר לקוט"ש בא"ג	סה"כ לתשלום
פרטי חשבון עבור תאריכים:			31/05/21	01/05/21		
777	פסגה	20,366.90	21,451.20	-1,084.30	43.79	₪ -474.81
778	גבע	4,573.90	4,743.20	-169.30	36.65	₪ -62.05
779	שפל	10,177.10	10,287.60	-110.50	30.60	₪ -33.81

בניין A הסטוק ק.2 - 6 - 16226535

סוג תעריף	סוג צריכה	קריאה קודמת	קריאה נוכחית	סה"כ צריכה בקוט"ש	מחיר לקוט"ש בא"ג	סה"כ לתשלום
פרטי חשבון עבור תאריכים:			31/05/21	01/05/21		
777	פסגה	106,880.40	110,642.00	-3,761.60	43.79	₪ -1,647.20
778	גבע	27,773.60	28,461.80	-688.20	36.65	₪ -252.23
779	שפל	35,662.00	36,066.80	-404.80	30.60	₪ -123.87

בניין A גיוני קריספי מחסן - 7 - 16226535

סוג תעריף	סוג צריכה	קריאה קודמת	קריאה נוכחית	סה"כ צריכה בקוט"ש	מחיר לקוט"ש בא"ג	סה"כ לתשלום
פרטי חשבון עבור תאריכים:			31/05/21	01/05/21		
777	פסגה	5,473.05	5,652.30	-179.25	43.79	₪ -78.49
778	גבע	2,906.75	2,993.85	-87.10	36.65	₪ -31.92
779	שפל	9,491.10	9,707.55	-216.45	30.60	₪ -66.23

בניין A - מספרה - 8 - 16226535

סוג תעריף	סוג צריכה	קריאה קודמת	קריאה נוכחית	סה"כ צריכה בקוט"ש	מחיר לקוט"ש בא"ג	סה"כ לתשלום
פרטי חשבון עבור תאריכים:			31/05/21	01/05/21		
777	פסגה	55,856.60	58,067.50	-2,210.90	43.79	₪ -968.15
778	גבע	15,790.00	16,272.80	-482.80	36.65	₪ -176.95
779	שפל	35,001.50	35,466.10	-464.60	30.60	₪ -142.17

16226535-9 - 16226535-9

סוג תעריף	סוג צריכה	קריאה קודמת	קריאה נוכחית	סה"כ צריכה בקוט"ש	מחיר לקוט"ש בא"ג	סה"כ לתשלום
פרטי חשבון עבור תאריכים:			31/05/21	01/05/21		
777	פסגה	91,801.60	94,809.10	-3,007.50	43.79	₪ -1,316.98
778	גבע	34,996.20	35,865.80	-869.60	36.65	₪ -318.71
779	שפל	95,079.80	96,770.80	-1,691.00	30.60	₪ -517.45





בניין A נתע חדר שרתים ק.8 - 1 - 18040295

סוג תעריף	סוג צריכה	קריאה קודמת	קריאה נוכחית	סה"כ צריכה בקוט"ש	מחיר לקוט"ש בא"ג	סה"כ לתשלום
פרטי חשבון עבור תאריכים:						
777	פסגה	01/05/21	31/05/21	-637.60	43.79	₪ -279.21
778	גבע	6,776.40	7,055.40	-279.00	36.65	₪ -102.25
779	שפל	21,438.40	22,131.40	-693.00	30.60	₪ -212.06

בניין A אופטיס ק.8 - 2 - 18040295

סוג תעריף	סוג צריכה	קריאה קודמת	קריאה נוכחית	סה"כ צריכה בקוט"ש	מחיר לקוט"ש בא"ג	סה"כ לתשלום
פרטי חשבון עבור תאריכים:						
777	פסגה	01/05/21	31/05/21	-4,470.80	43.79	₪ -1,957.76
778	גבע	30,663.60	32,326.80	-1,663.20	36.65	₪ -609.56
779	שפל	100,529.60	104,660.80	-4,131.20	30.60	₪ -1,264.15

בניין A נתע E1 ק.8 - 3 - 18040295

סוג תעריף	סוג צריכה	קריאה קודמת	קריאה נוכחית	סה"כ צריכה בקוט"ש	מחיר לקוט"ש בא"ג	סה"כ לתשלום
פרטי חשבון עבור תאריכים:						
777	פסגה	01/05/21	31/05/21	-6,912.00	43.79	₪ -3,026.76
778	גבע	39,808.00	41,563.20	-1,755.20	36.65	₪ -643.28
779	שפל	113,034.40	117,282.40	-4,248.00	30.60	₪ -1,299.89

בניין A אופטיס E2 ק.8 - 4 - 18040295

סוג תעריף	סוג צריכה	קריאה קודמת	קריאה נוכחית	סה"כ צריכה בקוט"ש	מחיר לקוט"ש בא"ג	סה"כ לתשלום
פרטי חשבון עבור תאריכים:						
777	פסגה	01/05/21	31/05/21	-5,351.20	43.79	₪ -2,343.29
778	גבע	34,892.00	36,403.20	-1,511.20	36.65	₪ -553.85
779	שפל	86,421.60	89,443.20	-3,021.60	30.60	₪ -924.61

סה"כ לדיר:

פסגה	גבע	שפל	סה"כ	שיא ביקוש
46,078.70	21,188.90	53,829.75	121,097.35	1,088.32
₪ 20,177.86	₪ 7,765.73	₪ 16,471.90	₪ 44,415.50	

סה"כ צריכה
סה"כ לתשלום

₪ 0.00	תשלום קבוע	
₪ 44,415.50	סה"כ לתשלום	לא כולל מע"מ





13/06/21 תאריך הפקה:
 31/05/21 תאריך קריאה נוכחית:
 01/05/21 תאריך קריאה קודמת:

שם דייר: בנין AKT - B
 שם אתר: מרכז עזריאלי חולון

לקוח/ה נכבד/ה, אנו מתכבדים להגיש את חישוב צריכת החשמל לתקופה 01/05/21 - 31/05/21:

בנין 10 - (3x160)15129207 - B AKT

סה"כ לתשלום	מחיר לקוט"ש בא"ג	סה"כ צריכה בקוט"ש	קריאה נוכחית	קריאה קודמת	סוג צריכה	סוג תעריף
			31/05/21	01/05/21		פרטי חשבון עבור תאריכים:
₪ 601.06	43.79	1,372.60	44,923.80	43,551.20	פסגה	777
₪ 58.35	36.65	159.20	11,157.00	10,997.80	גבע	778
₪ 108.02	30.60	353.00	29,673.00	29,320.00	שפל	779

סה"כ לדייר:

שיא ביקוש	סה"כ	שפל	גבע	פסגה
8.78	1,884.80	353.00	159.20	1,372.60
	₪ 767.43	₪ 108.02	₪ 58.35	₪ 601.06

סה"כ צריכה
 סה"כ לתשלום

₪ 211.60	תשלום קבוע	
₪ 30.19	תשלום עבור גודל חיבור בKVA (3x160)	
₪ 1,009.22	סה"כ לתשלום	לא כולל מע"מ

התפלגות חיוב בש"ח לפי תע"ז

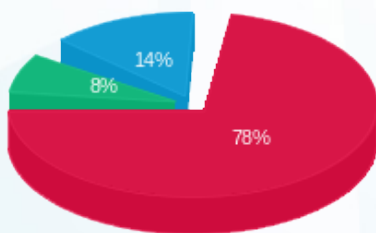

■ פסגה (₪ 601.06)
 ■ גבע (₪ 58.35)
 ■ שפל (₪ 108.02)

הסטוריית צריכה בקוט"ש

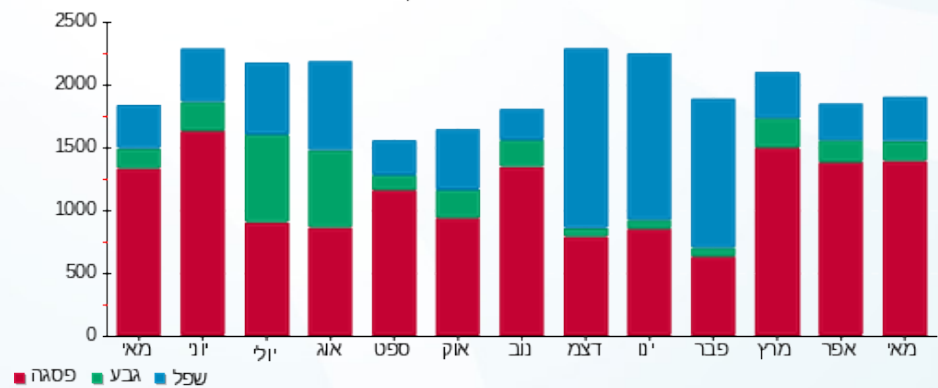

13/06/21 תאריך הפקה:
 31/05/21 תאריך קריאה נוכחית:
 01/05/21 תאריך קריאה קודמת:

שם דייר: בניין B - אורגל - ראשי
 שם אתר: מרכז עזריאלי חולון

לקוח/ה נכבד/ה, אנו מתכבדים להגיש את חישוב צריכת החשמל לתקופה 01/05/21 - 31/05/21:

בניין B אורגל ראשי - 3 - 15091232(3x200)

סוג תעריף	סוג צריכה	קריאה קודמת	קריאה נוכחית	סה"כ צריכה בקוט"ש	מחיר לקוט"ש בא"ג	סה"כ לתשלום
פרטי חשבון עבור תאריכים:						
777	פסגה	01/05/21	31/05/21	3,121.60	43.79	1,366.95 ₪
778	גבע	24,798.40	25,294.40	496.00	36.65	181.78 ₪
779	שפל	82,518.40	83,698.00	1,179.60	30.60	360.96 ₪

סה"כ לדייר:

פסגה	גבע	שפל	סה"כ	שיא ביקוש
3,121.60	496.00	1,179.60	4,797.20	20.08
1,366.95 ₪	181.78 ₪	360.96 ₪	1,909.69 ₪	

סה"כ צריכה
 סה"כ לתשלום

0.00 ₪	תשלום קבוע	
37.74 ₪	תשלום עבור גודל חיבור בKVA (3x200)	
1,947.43 ₪	סה"כ לתשלום	לא כולל מע"מ

התפלגות חיוב בש"ח לפי תע"ז

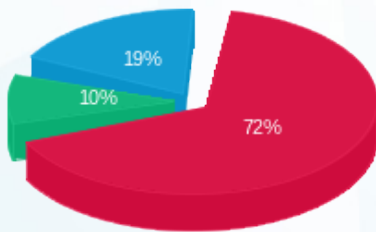

■ פסגה (1,366.95 ₪)
 ■ גבע (181.78 ₪)
 ■ שפל (360.96 ₪)

הסטוריית צריכה בקוט"ש

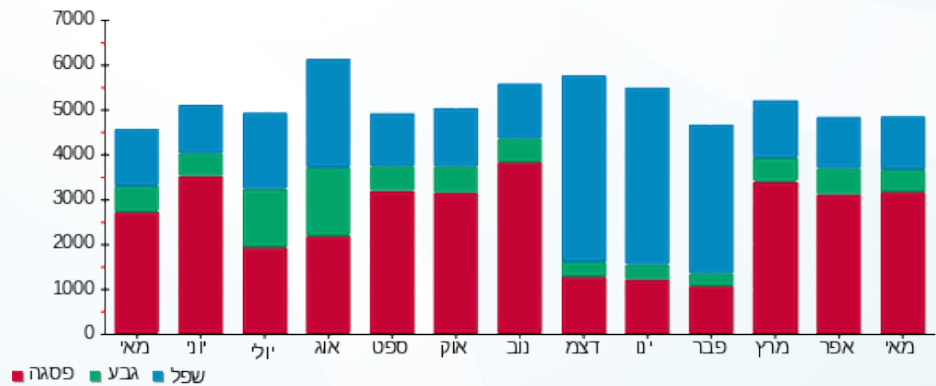

13/06/21 תאריך הפקה:
 31/05/21 תאריך קריאה נוכחית:
 01/05/21 תאריך קריאה קודמת:

שם דייר: בנין B - אורגל משרדים
 שם אתר: מרכז עזריאלי חולון

לקוח/ה נכבד/ה, אנו מתכבדים להגיש את חישוב צריכת החשמל לתקופה 01/05/21 - 31/05/21:

בנין B אורגל משרדים - 2 - 15091232 (3x200)

סוג תעריף	סוג צריכה	קריאה קודמת	קריאה נוכחית	סה"כ צריכה בקוט"ש	מחיר לקוט"ש בא"ג	סה"כ לתשלום
פרטי חשבון עבור תאריכים:						
777	פסגה	01/05/21	31/05/21	1,037.80	43.79	454.45 ₪
778	גבע	8,709.60	8,848.40	138.80	36.65	50.87 ₪
779	שפל	27,839.60	28,208.60	369.00	30.60	112.91 ₪

סה"כ לדייר:

פסגה	גבע	שפל	סה"כ	שיא ביקוש
1,037.80	138.80	369.00	1,545.60	263.21
454.45 ₪	50.87 ₪	112.91 ₪	618.24 ₪	

סה"כ צריכה
 סה"כ לתשלום

211.60 ₪	תשלום קבוע	
37.74 ₪	תשלום עבור גודל חיבור בKVA (3x200)	
867.58 ₪	סה"כ לתשלום	לא כולל מע"מ

התפלגות חיוב בש"ח לפי תעו"ז

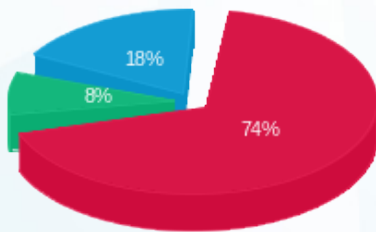

פסגה (454.45 ₪) 74%
 גבע (50.87 ₪) 8%
 שפל (112.91 ₪) 18%

הסטוריית צריכה בקוט"ש

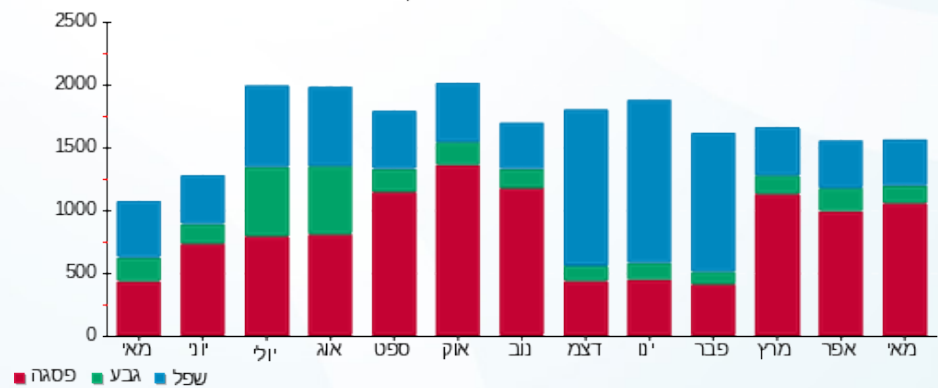



13/06/21 תאריך הפקדה:
 31/05/21 תאריך קריאה נוכחית:
 01/05/21 תאריך קריאה קודמת:

שם דייר: בניין B - אס טי ג' STG
 שם אתר: מרכז עזריאלי חולון

לקוח/ה נכבד/ה, אנו מתכבדים להגיש את חישוב צריכת החשמל לתקופה 01/05/21 - 31/05/21:

בניין B אס טי ג' 7 - 13044076 (3x36) - STG

סוג תעריף	סוג צריכה	קריאה קודמת	קריאה נוכחית	סה"כ צריכה בקוט"ש	מחיר לקוט"ש בא"ג	סה"כ לתשלום
פרטי חשבון עבור תאריכים:						
777	פסגה	01/05/21	31/05/21	994.40	43.79	435.45 ₪
778	גבע	8,055.00	8,175.20	120.20	36.65	44.05 ₪
779	שפל	27,790.40	28,090.30	299.90	30.60	91.77 ₪

סה"כ לדיר:

פסגה	גבע	שפל	סה"כ	שיא ביקוש
994.40	120.20	299.90	1,414.50	9.44
435.45 ₪	44.05 ₪	91.77 ₪	571.27 ₪	

סה"כ צריכה
 סה"כ לתשלום

211.60 ₪	תשלום קבוע	
6.79 ₪	תשלום עבור גודל חיבור בKVA (3x36)	
789.66 ₪	סה"כ לתשלום	לא כולל מע"מ

התפלגות חיוב בש"ח לפי תעו"ז

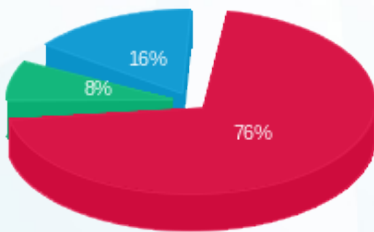

■ פסגה (435.45 ₪)
 ■ גבע (44.05 ₪)
 ■ שפל (91.77 ₪)

הסטוריית צריכה בקוט"ש

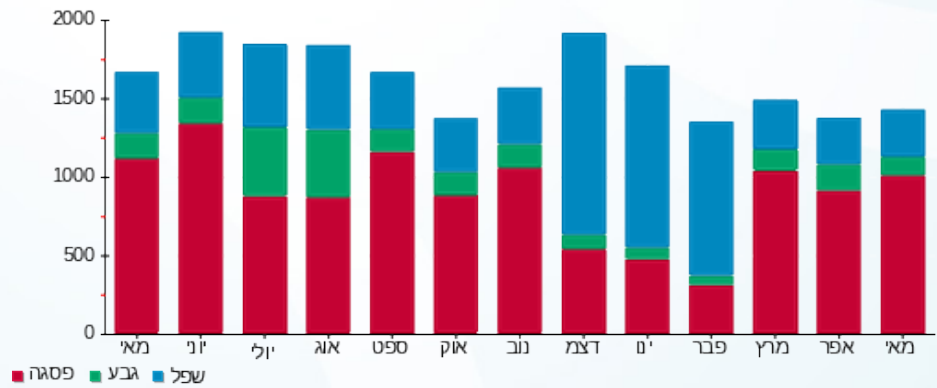



13/06/21 תאריך הפקה:
 31/05/21 תאריך קריאה נוכחית:
 01/05/21 תאריך קריאה קודמת:

שם דייר: בנין B - ארט סיס
 שם אתר: מרכז עזריאלי חולון

לקוח/ה נכבד/ה, אנו מתכבדים להגיש את חישוב צריכת החשמל לתקופה 01/05/21 - 31/05/21:

בנין B ארט סיס - 5 - 13044066(3x63)

סוג תעריף	סוג צריכה	קריאה קודמת	קריאה נוכחית	סה"כ צריכה בקוט"ש	מחיר לקוט"ש בא"ג	סה"כ לתשלום
פרטי חשבון עבור תאריכים:						
777	פסגה	01/05/21	31/05/21	360.70	43.79	157.95 ₪
778	גבע	3,461.10	3,525.50	64.40	36.65	23.60 ₪
779	שפל	10,764.10	10,886.40	122.30	30.60	37.42 ₪

סה"כ לדייר:

פסגה	גבע	שפל	סה"כ	שיא ביקוש
360.70	64.40	122.30	547.40	2.62
157.95 ₪	23.60 ₪	37.42 ₪	218.98 ₪	

סה"כ צריכה
 סה"כ לתשלום

38.02 ₪	תשלום קבוע	
11.89 ₪	תשלום עבור גודל חיבור בKVA (3x63)	
268.89 ₪	סה"כ לתשלום	לא כולל מע"מ

התפלגות חיוב בש"ח לפי תעו"ז

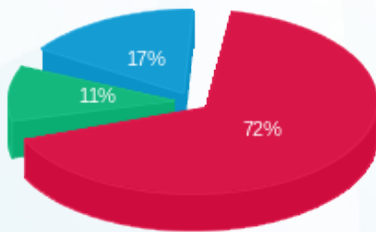

- פסגה (157.95 ₪)
- גבע (23.60 ₪)
- שפל (37.42 ₪)

הסטוריית צריכה בקוט"ש



13/06/21 תאריך הפקה:
 31/05/21 תאריך קריאה נוכחית:
 01/05/21 תאריך קריאה קודמת:

שם דייר: בנין B - בר אירי אוסקר ווילד
 שם אתר: מרכז עזריאלי חולון

לקוח/ה נכבד/ה, אנו מתכבדים להגיש את חישוב צריכת החשמל לתקופה 01/05/21 - 31/05/21:

בנין B בר אירי אוסקר ווילד - 9 - 13080904 (3x160)

סוג תעריף	סוג צריכה	קריאה קודמת	קריאה נוכחית	סה"כ צריכה בקוט"ש	מחיר לקוט"ש בא"ג	סה"כ לתשלום
פרטי חשבון עבור תאריכים:						
		01/05/21	31/05/21			
777	פסגה	161,435.20	165,422.60	3,987.40	43.79	1,746.08 ₪
778	גבע	78,815.60	81,001.40	2,185.80	36.65	801.10 ₪
779	שפל	214,011.80	217,681.00	3,669.20	30.60	1,122.78 ₪

סה"כ לדייר:

פסגה	גבע	שפל	סה"כ	שיא ביקוש
3,987.40	2,185.80	3,669.20	9,842.40	33.68
1,746.08 ₪	801.10 ₪	1,122.78 ₪	3,669.95 ₪	

סה"כ צריכה
 סה"כ לתשלום

211.60 ₪	תשלום קבוע	
30.19 ₪	תשלום עבור גודל חיבור בKVA (3x160)	
3,911.75 ₪	סה"כ לתשלום	לא כולל מע"מ

התפלגות חיוב בש"ח לפי תע"ז

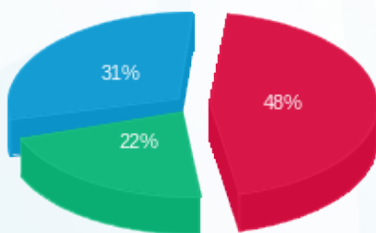

■ פסגה (1,746.08 ₪)
 ■ גבע (801.10 ₪)
 ■ שפל (1,122.78 ₪)

הסטוריית צריכה בקוט"ש

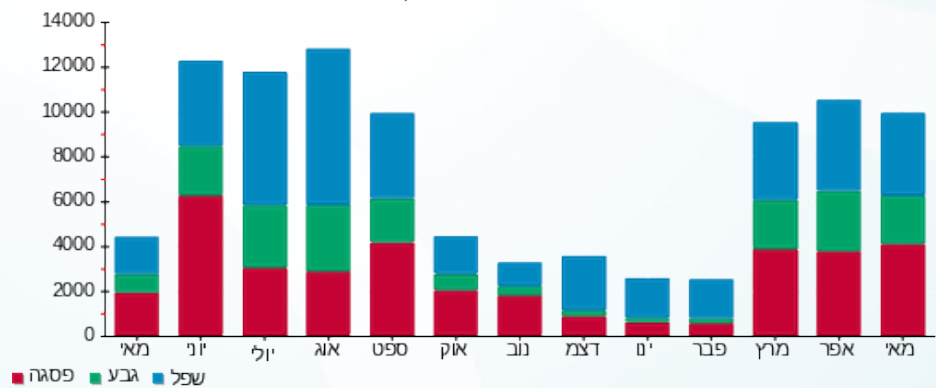



13/06/21 תאריך הפקה:
 31/05/21 תאריך קריאה נוכחית:
 01/05/21 תאריך קריאה קודמת:

שם דייר: בניין B - זיילינקס
 שם אתר: מרכז עזריאלי חולון

לקוח/ה נכבד/ה, אנו מתכבדים להגיש את חישוב צריכת החשמל לתקופה 01/05/21 - 31/05/21:

בניין B זיילינקס - 12 - 18029660(3x125)

סה"כ לתשלום	מחיר לקוט"ש בא"ג	סה"כ צריכה בקוט"ש	קריאה נוכחית	קריאה קודמת	סוג צריכה	סוג תעריף
			31/05/21	01/05/21		פרטי חשבון עבור תאריכים:
₪ 343.75	43.79	785.00	18,241.80	17,456.80	פסגה	777
₪ 66.04	36.65	180.20	5,900.80	5,720.60	גבע	778
₪ 96.88	30.60	316.60	16,065.40	15,748.80	שפל	779

סה"כ לדייר:

שיא ביקוש	סה"כ	שפל	גבע	פסגה
7.12	1,281.80	316.60	180.20	785.00
	₪ 506.67	₪ 96.88	₪ 66.04	₪ 343.75

סה"כ צריכה
 סה"כ לתשלום

₪ 211.60	תשלום קבוע	
₪ 23.59	תשלום עבור גודל חיבור בKVA (3x125)	
₪ 741.86	סה"כ לתשלום	לא כולל מע"מ

התפלגות חיוב בש"ח לפי תעו"ז

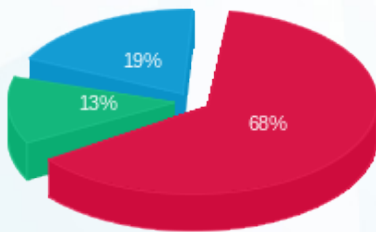

פסגה (₪ 343.75) 68%
 גבע (₪ 66.04) 13%
 שפל (₪ 96.88) 19%

הסטוריית צריכה בקוט"ש

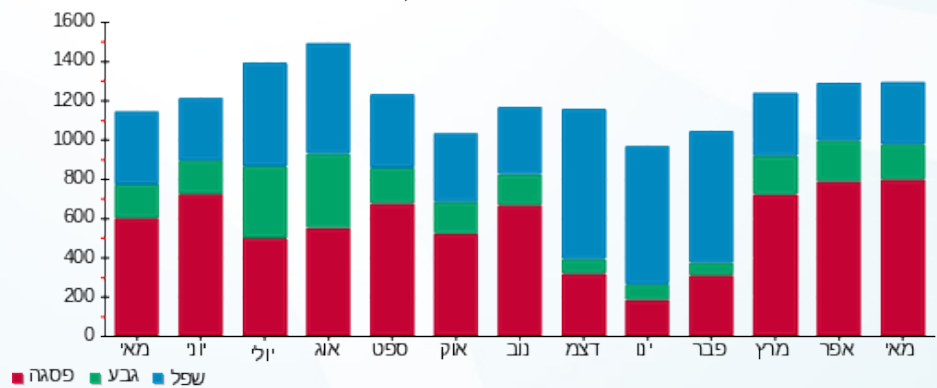



13/06/21 תאריך הפקה:
 31/05/21 תאריך קריאה נוכחית:
 01/05/21 תאריך קריאה קודמת:

שם דייר: בנין B - חברת ש.ב.א קומת כניסה
 שם אתר: מרכז עזריאלי חולון

לקוח/ה נכבד/ה, אנו מתכבדים להגיש את חישוב צריכת החשמל לתקופה 01/05/21 - 31/05/21:

חברת ש.ב.א קומת כניסה בנין 1 - 16224424 (3x315) - B

סוג תעריף	סוג צריכה	קריאה קודמת	קריאה נוכחית	סה"כ צריכה בקוט"ש	מחיר לקוט"ש בא"ג	סה"כ לתשלום
		01/05/21	31/05/21			
777	פסגה	226,157.50	233,555.00	7,397.50	43.79	3,239.37 ₪
778	גבע	120,874.90	124,423.10	3,548.20	36.65	1,300.42 ₪
779	שפל	403,233.80	412,072.50	8,838.70	30.60	2,704.64 ₪

סה"כ לדייר:

פסגה	גבע	שפל	סה"כ	שיא ביקוש
7,397.50	3,548.20	8,838.70	19,784.40	
3,239.37 ₪	1,300.42 ₪	2,704.64 ₪	7,244.42 ₪	

סה"כ צריכה
 סה"כ לתשלום

211.60 ₪	תשלום קבוע	
59.44 ₪	תשלום עבור גודל חיבור בKVA (3x315)	
7,515.46 ₪	סה"כ לתשלום	לא כולל מע"מ

התפלגות חיוב בש"ח לפי תע"ז

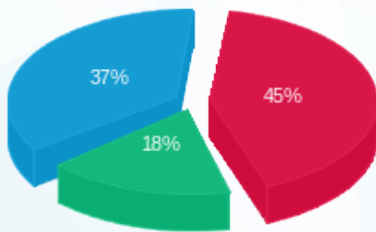

פסגה (3,239.37 ₪) - 37%
 גבע (1,300.42 ₪) - 18%
 שפל (2,704.64 ₪) - 45%

הסטוריית צריכה בקוט"ש

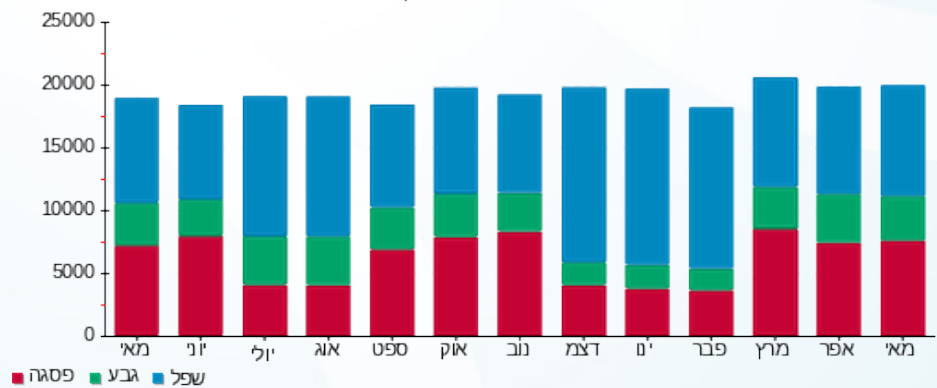



13/06/21 תאריך הפקה:
 31/05/21 תאריך קריאה נוכחית:
 01/05/21 תאריך קריאה קודמת:

שם דייר: בניין B - טירן הנדסה
 שם אתר: מרכז עזריאלי חולון

לקוח/ה נכבד/ה, אנו מתכבדים להגיש את חישוב צריכת החשמל לתקופה 01/05/21 - 31/05/21:

בניין B טירן הנדסה - 1 - 15091232(3x250)

סה"כ לתשלום	מחיר לקוט"ש בא"ג	סה"כ צריכה בקוט"ש	קריאה נוכחית	קריאה קודמת	סוג צריכה	סוג תעריף
			31/05/21	01/05/21		פרטי חשבון עבור תאריכים:
268.17 ₪	43.79	612.40	21,313.40	20,701.00	פסגה	777
18.84 ₪	36.65	51.40	3,415.60	3,364.20	גבע	778
39.11 ₪	30.60	127.80	11,913.20	11,785.40	שפל	779

סה"כ לדייר:

שיא ביקוש	סה"כ	שפל	גבע	פסגה
5.23	791.60	127.80	51.40	612.40
	326.11 ₪	39.11 ₪	18.84 ₪	268.17 ₪

סה"כ צריכה
 סה"כ לתשלום

211.60 ₪	תשלום קבוע	
47.18 ₪	תשלום עבור גודל חיבור בKVA (3x250)	
584.89 ₪	סה"כ לתשלום	לא כולל מע"מ

התפלגות חיוב בש"ח לפי תעו"ז

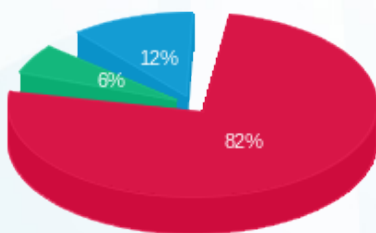

■ פסגה (268.17 ₪)
 ■ גבע (18.84 ₪)
 ■ שפל (39.11 ₪)

הסטוריית צריכה בקוט"ש

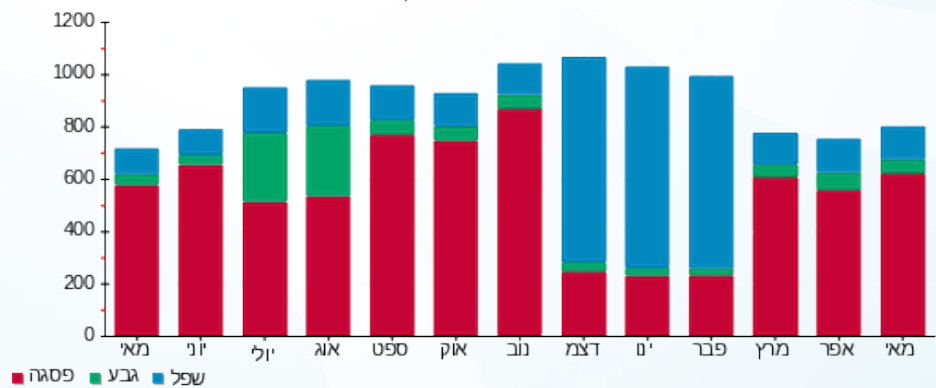



13/06/21 תאריך הפקה:
 31/05/21 תאריך קריאה נוכחית:
 01/05/21 תאריך קריאה קודמת:

שם דייר: בניין B - מרקורי
 שם אתר: מרכז עזריאלי חולון

לקוח/ה נכבד/ה, אנו מתכבדים להגיש את חישוב צריכת החשמל לתקופה 01/05/21 - 31/05/21:

בניין B מרקורי - 13 - 15129207 (3x63)

סה"כ לתשלום	מחיר לקוט"ש בא"ג	סה"כ צריכה בקוט"ש	קריאה נוכחית	קריאה קודמת	סוג צריכה	סוג תעריף
			31/05/21	01/05/21		פרטי חשבון עבור תאריכים:
₪ 376.24	43.79	859.20	23,900.20	23,041.00	פסגה	777
₪ 31.37	36.65	85.60	4,939.60	4,854.00	גבע	778
₪ 62.42	30.60	204.00	15,854.20	15,650.20	שפל	779

סה"כ לדייר:

שיא ביקוש	סה"כ	שפל	גבע	פסגה
5.76	1,148.80	204.00	85.60	859.20
	₪ 470.04	₪ 62.42	₪ 31.37	₪ 376.24

סה"כ צריכה
 סה"כ לתשלום

₪ 211.60	תשלום קבוע	
₪ 11.89	תשלום עבור גודל חיבור בKVA (3x63)	
₪ 693.53	סה"כ לתשלום	לא כולל מע"מ

התפלגות חיוב בש"ח לפי תעו"ז

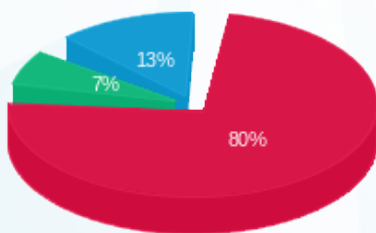

■ פסגה (₪ 376.24)
 ■ גבע (₪ 31.37)
 ■ שפל (₪ 62.42)

הסטוריית צריכה בקוט"ש

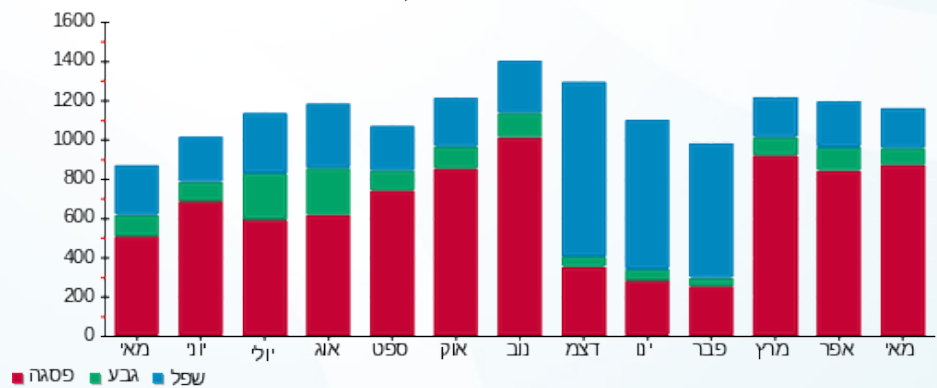



13/06/21 תאריך הפקה:
 31/05/21 תאריך קריאה נוכחית:
 01/05/21 תאריך קריאה קודמת:

שם דייר: בניין B - פאזל בורגר
 שם אתר: מרכז עזריאלי חולון

לקוח/ה נכבד/ה, אנו מתכבדים להגיש את חישוב צריכת החשמל לתקופה 01/05/21 - 31/05/21:

בניין B - פאזל בורגר - 12 - 13080904 (3x250)

סוג תעריף	סוג צריכה	קריאה קודמת	קריאה נוכחית	סה"כ צריכה בקוט"ש	מחיר לקוט"ש בא"ג	סה"כ לתשלום
פרטי חשבון עבור תאריכים:						
777	פסגה	01/05/21	31/05/21	5,561.20	43.79	2,435.25 ₪
778	גבע	57,575.20	59,122.40	1,547.20	36.65	567.05 ₪
779	שפל	154,977.60	158,617.60	3,640.00	30.60	1,113.84 ₪

סה"כ לדייר:

פסגה	גבע	שפל	סה"כ	שיא ביקוש
5,561.20	1,547.20	3,640.00	10,748.40	38.39
2,435.25 ₪	567.05 ₪	1,113.84 ₪	4,116.14 ₪	

סה"כ צריכה
 סה"כ לתשלום

211.60 ₪	תשלום קבוע	
47.18 ₪	תשלום עבור גודל חיבור בKVA (3x250)	
4,374.91 ₪	סה"כ לתשלום	לא כולל מע"מ

התפלגות חיוב בש"ח לפי תעו"ז

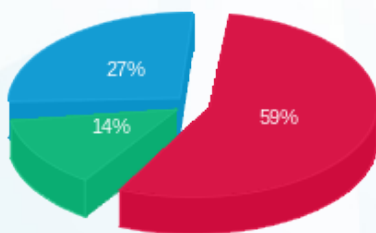

■ פסגה (2,435.25 ₪)
 ■ גבע (567.05 ₪)
 ■ שפל (1,113.84 ₪)

הסטוריית צריכה בקוט"ש

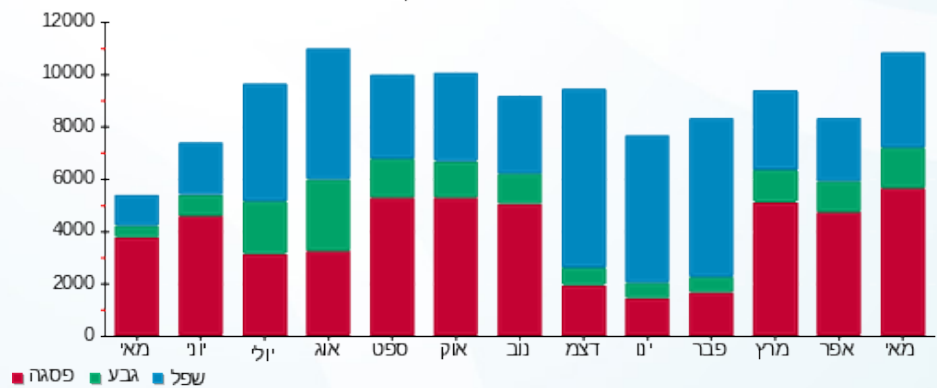

13/06/21 תאריך הפקה:
 31/05/21 תאריך קריאה נוכחית:
 01/05/21 תאריך קריאה קודמת:

שם דייר: בניין B - ק.0 - ממתקי סיון - חנות
 שם אתר: מרכז עזריאלי חולון

לקוח/ה נכבד/ה, אנו מתכבדים להגיש את חישוב צריכת החשמל לתקופה 01/05/21 - 31/05/21:

בניין B ממתקי סיון - חנות ק.0 - 2 - 13080904(3x80)

סוג תעריף	סוג צריכה	קריאה קודמת	קריאה נוכחית	סה"כ צריכה בקוט"ש	מחיר לקוט"ש בא"ג	סה"כ לתשלום
פרטי חשבון עבור תאריכים:						
777	פסגה	01/05/21	31/05/21	1,724.90	43.79	755.33 ₪
778	גבע	16,697.60	17,199.00	501.40	36.65	183.76 ₪
779	שפל	45,480.60	46,541.30	1,060.70	30.60	324.57 ₪

סה"כ לדייר:

פסגה	גבע	שפל	סה"כ	שיא ביקוש
1,724.90	501.40	1,060.70	3,287.00	8.76
755.33 ₪	183.76 ₪	324.57 ₪	1,263.67 ₪	

סה"כ צריכה
 סה"כ לתשלום

211.60 ₪	תשלום קבוע	
15.10 ₪	תשלום עבור גודל חיבור בKVA (3x80)	
1,490.37 ₪	סה"כ לתשלום	לא כולל מע"מ

התפלגות חיוב בש"ח לפי תעו"ז

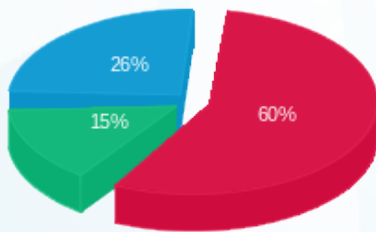

פסגה (755.33 ₪) - 60%
 גבע (183.76 ₪) - 15%
 שפל (324.57 ₪) - 26%

הסטוריית צריכה בקוט"ש

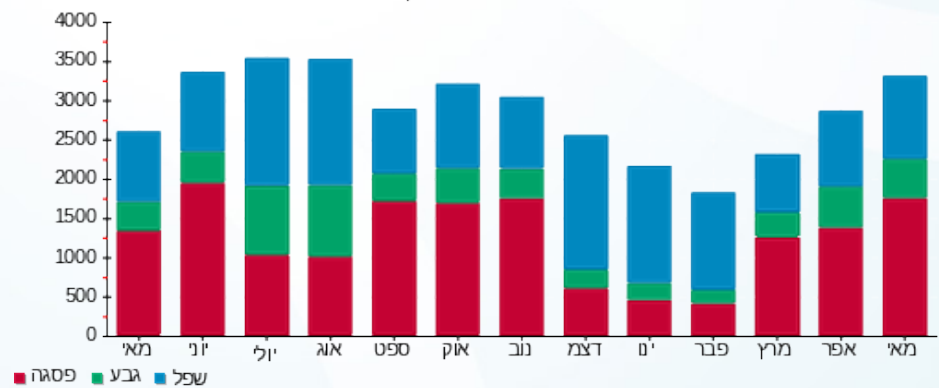

13/06/21 תאריך הפקה:
 31/05/21 תאריך קריאה נוכחית:
 01/05/21 תאריך קריאה קודמת:

שם דייר: בניין B - ק.0 - עגבניה
 שם אתר: מרכז עזריאלי חולון

לקוח/ה נכבד/ה, אנו מתכבדים להגיש את חישוב צריכת החשמל לתקופה 01/05/21 - 31/05/21:

בניין B עגבניה ק.0 - 1 - 13080904 (3x100)

סוג תעריף	סוג צריכה	קריאה קודמת	קריאה נוכחית	סה"כ צריכה בקוט"ש	מחיר לקוט"ש בא"ג	סה"כ לתשלום
		01/05/21	31/05/21			
777	פסגה	103,013.80	106,093.70	3,079.90	43.79	1,348.69 ₪
778	גבע	34,654.10	35,682.70	1,028.60	36.65	376.98 ₪
779	שפל	106,464.00	108,683.40	2,219.40	30.60	679.14 ₪

סה"כ לדיר:

פסגה	גבע	שפל	סה"כ	שיא ביקוש
3,079.90	1,028.60	2,219.40	6,327.90	25.34
1,348.69 ₪	376.98 ₪	679.14 ₪	2,404.81 ₪	

סה"כ צריכה
 סה"כ לתשלום

211.60 ₪	תשלום קבוע	
18.87 ₪	תשלום עבור גודל חיבור בKVA (3x100)	
2,635.28 ₪	סה"כ לתשלום	לא כולל מע"מ

התפלגות חיוב בש"ח לפי תע"ז

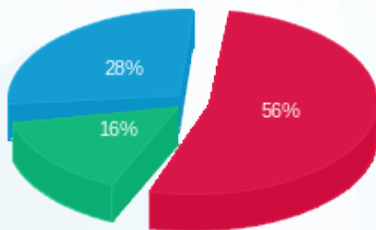

פסגה (1,348.69 ₪) 56%
 גבע (376.98 ₪) 16%
 שפל (679.14 ₪) 28%

הסטוריית צריכה בקוט"ש

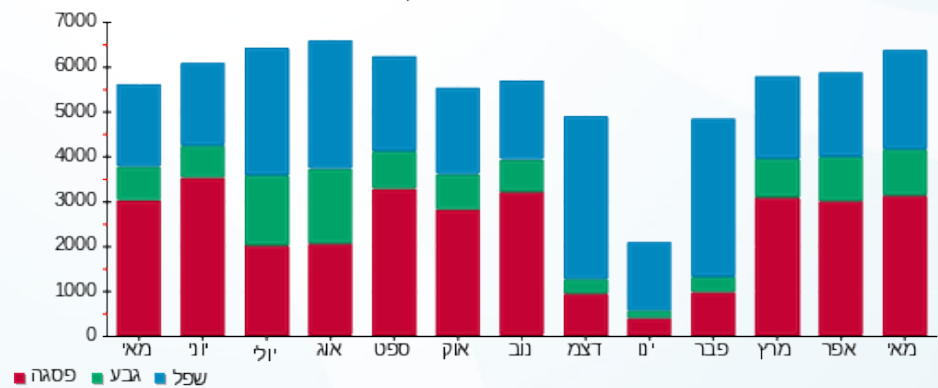

13/06/21 תאריך הפקה:
 31/05/21 תאריך קריאה נוכחית:
 01/05/21 תאריך קריאה קודמת:

שם דייר: בניין B - ק.01 - גנרטור
 שם אתר: מרכז עזריאלי חולון

לקוח/ה נכבד/ה, אנו מתכבדים להגיש את חישוב צריכת החשמל לתקופה 01/05/21 - 31/05/21:

בניין B גנרטור ק.1 - 8 - 13044082

סוג תעריף	סוג צריכה	קריאה קודמת	קריאה נוכחית	סה"כ צריכה בקוט"ש	מחיר לקוט"ש בא"ג	סה"כ לתשלום
פרטי חשבון עבור תאריכים:						
777	פסגה	01/05/21	31/05/21	0.00	43.79	0.00 ₪
778	גבע	5.60	5.60	0.00	36.65	0.00 ₪
779	שפל	72.80	72.80	0.00	30.60	0.00 ₪

סה"כ לדייר:

פסגה	גבע	שפל	סה"כ	שיא ביקוש
0.00	0.00	0.00	0.00	
0.00 ₪	0.00 ₪	0.00 ₪	0.00 ₪	

סה"כ צריכה
 סה"כ לתשלום

211.60 ₪	תשלום קבוע
211.60 ₪	סה"כ לתשלום

לא כולל מע"מ

התפלגות חיוב בש"ח לפי תעו"ז

פסגה (0.00 ₪)
 גבע (0.00 ₪)
 שפל (0.00 ₪)

הסטוריית צריכה בקוט"ש

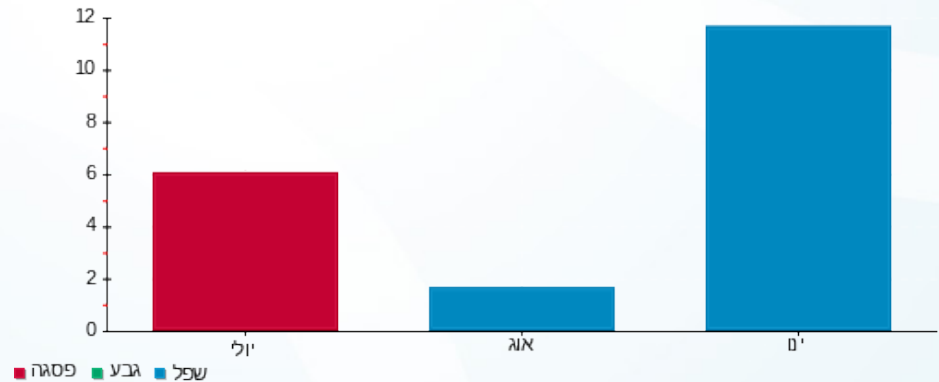

13/06/21 תאריך הפקה:
 31/05/21 תאריך קריאה נוכחית:
 01/05/21 תאריך קריאה קודמת:

שם דייר: בניין B - ק.01 - שובל - ראשי
 שם אתר: מרכז עזריאלי חולון

לקוח/ה נכבד/ה, אנו מתכבדים להגיש את חישוב צריכת החשמל לתקופה 01/05/21 - 31/05/21:

בניין B שובל ק.1 - 5 - 13080904(3x400)

סוג תעריף	סוג צריכה	קריאה קודמת	קריאה נוכחית	סה"כ צריכה בקוט"ש	מחיר לקוט"ש בא"ג	סה"כ לתשלום
פרטי חשבון עבור תאריכים:						
777	פסגה	01/05/21	31/05/21	617.60	43.79	270.45 ₪
778	גבע	8,175.20	8,181.60	6.40	36.65	2.35 ₪
779	שפל	33,688.80	33,707.20	18.40	30.60	5.63 ₪

סה"כ לדייר:

פסגה	גבע	שפל	סה"כ	שיא ביקוש
617.60	6.40	18.40	642.40	12.75
270.45 ₪	2.35 ₪	5.63 ₪	278.42 ₪	

סה"כ צריכה
 סה"כ לתשלום

0.00 ₪	תשלום קבוע	
75.48 ₪	תשלום עבור גודל חיבור בKVA (3x400)	
353.90 ₪	סה"כ לתשלום	לא כולל מע"מ

התפלגות חיוב בש"ח לפי תע"ז

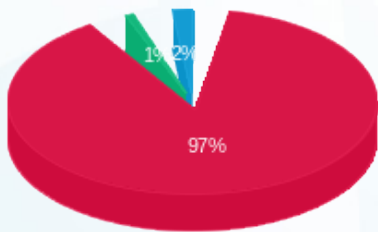

■ פסגה (270.45 ₪)
 ■ גבע (2.35 ₪)
 ■ שפל (5.63 ₪)

הסטוריית צריכה בקוט"ש

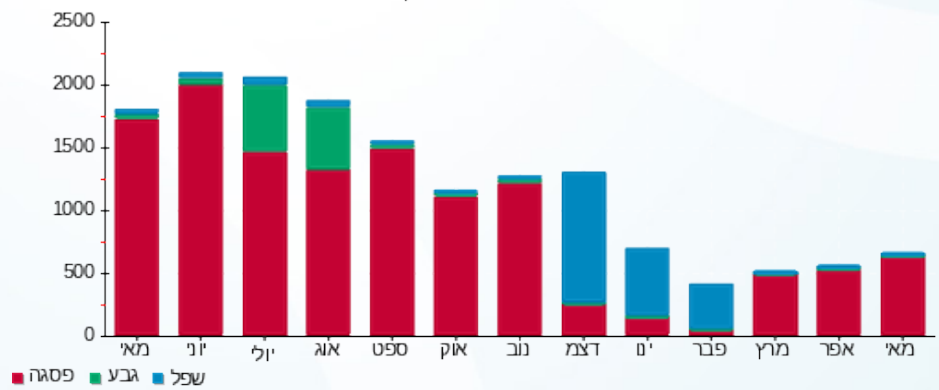

13/06/21 תאריך הפקה:
 31/05/21 תאריך קריאה נוכחית:
 01/05/21 תאריך קריאה קודמת:

שם דייר: בניין B - ק.01 - שבט בנימין 1
 שם אתר: מרכז עזריאלי חולון

לקוח/ה נכבד/ה, אנו מתכבדים להגיש את חישוב צריכת החשמל לתקופה 01/05/21 - 31/05/21:

בניין B שבט בנימין קומה 1 - 11 - 13080904 (3x63)

סוג תעריף	סוג צריכה	קריאה קודמת	קריאה נוכחית	סה"כ צריכה בקוט"ש	מחיר לקוט"ש בא"ג	סה"כ לתשלום
פרטי חשבון עבור תאריכים:						
777	פסגה	01/05/21	31/05/21	103.00	43.79	45.10 ₪
778	גבע	1,905.60	1,937.20	31.60	36.65	11.58 ₪
779	שפל	8,322.60	8,388.20	65.60	30.60	20.07 ₪

סה"כ לדייר:

פסגה	גבע	שפל	סה"כ	שיא ביקוש
103.00	31.60	65.60	200.20	1.62
₪ 45.10	₪ 11.58	₪ 20.07	₪ 76.76	

סה"כ צריכה
 סה"כ לתשלום

38.02 ₪	תשלום קבוע	
11.89 ₪	תשלום עבור גודל חיבור בKVA (3x63)	
126.67 ₪	סה"כ לתשלום	לא כולל מע"מ

התפלגות חיוב בש"ח לפי תעו"ז

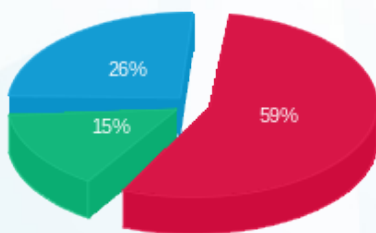

פסגה (₪ 45.10)
 גבע (₪ 11.58)
 שפל (₪ 20.07)

הסטוריית צריכה בקוט"ש

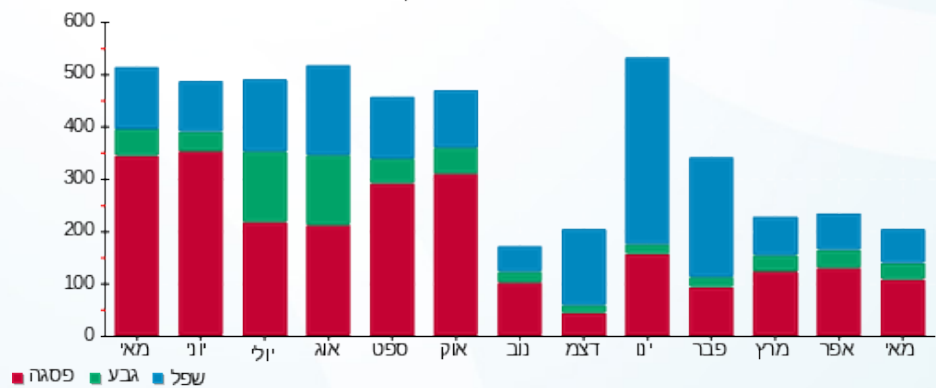



13/06/21 תאריך הפקה:
 31/05/21 תאריך קריאה נוכחית:
 01/05/21 תאריך קריאה קודמת:

שם דייר: בניין B - ק.01 - שבט בנימין 2
 שם אתר: מרכז עזריאלי חולון

לקוח/ה נכבד/ה, אנו מתכבדים להגיש את חישוב צריכת החשמל לתקופה 01/05/21 - 31/05/21:

בניין B שבט בנימין 2 קומה 2 - 10 - 13080904 (3x63)

סוג תעריף	סוג צריכה	קריאה קודמת	קריאה נוכחית	סה"כ צריכה בקוט"ש	מחיר לקוט"ש בא"ג	סה"כ לתשלום
		01/05/21	31/05/21			
777	פסגה	18,749.90	19,377.40	627.50	43.79	274.78 ₪
778	גבע	4,912.50	5,005.20	92.70	36.65	33.97 ₪
779	שפל	13,193.30	13,344.70	151.40	30.60	46.33 ₪

סה"כ לדייר:

פסגה	גבע	שפל	סה"כ	שיא ביקוש
627.50	92.70	151.40	871.60	7.66
274.78 ₪	33.97 ₪	46.33 ₪	355.09 ₪	

סה"כ צריכה
 סה"כ לתשלום

38.02 ₪	תשלום קבוע	
11.89 ₪	תשלום עבור גודל חיבור בKVA (3x63)	
404.99 ₪	סה"כ לתשלום	לא כולל מע"מ

התפלגות חיוב בש"ח לפי תע"ז

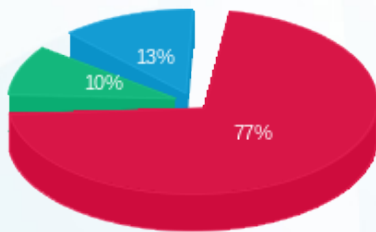

■ פסגה (274.78 ₪)
 ■ גבע (33.97 ₪)
 ■ שפל (46.33 ₪)

הסטוריית צריכה בקוט"ש

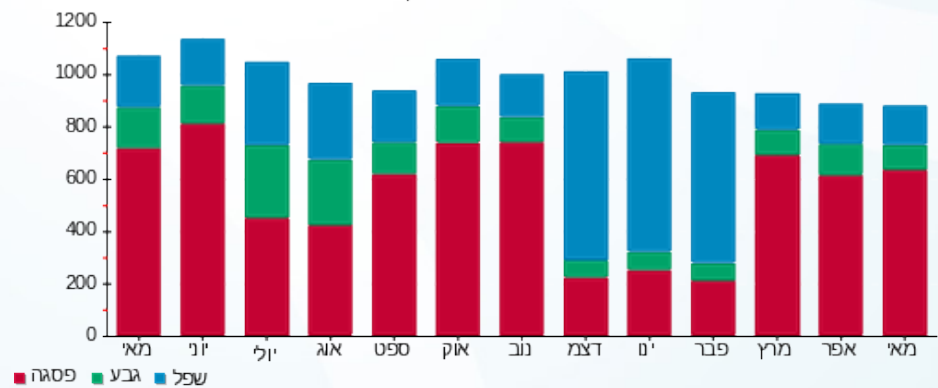



13/06/21 תאריך הפקה:
 31/05/21 תאריך קריאה נוכחית:
 01/05/21 תאריך קריאה קודמת:

שם דייר: בניין B - ק.02 - פאב ברוני
 שם אתר: מרכז עזריאלי חולון

לקוח/ה נכבד/ה, אנו מתכבדים להגיש את חישוב צריכת החשמל לתקופה 01/05/21 - 31/05/21:

בניין B פאב ברוני ק.2 - 14 - 13080904(3x250)

סוג תעריף	סוג צריכה	קריאה קודמת	קריאה נוכחית	סה"כ צריכה בקוט"ש	מחיר לקוט"ש בא"ג	סה"כ לתשלום
פרטי חשבון עבור תאריכים:						
777	פסגה	01/05/21	31/05/21	2,084.00	43.79	912.58 ₪
778	גבע	38,550.80	39,908.00	1,357.20	36.65	497.41 ₪
779	שפל	141,384.40	144,276.40	2,892.00	30.60	884.95 ₪

סה"כ לדייר:

פסגה	גבע	שפל	סה"כ	שיא ביקוש
2,084.00	1,357.20	2,892.00	6,333.20	21.57
912.58 ₪	497.41 ₪	884.95 ₪	2,294.95 ₪	

סה"כ צריכה
 סה"כ לתשלום

211.60 ₪	תשלום קבוע	
47.18 ₪	תשלום עבור גודל חיבור בKVA (3x250)	
2,553.72 ₪	סה"כ לתשלום	לא כולל מע"מ

התפלגות חיוב בש"ח לפי תעו"ז

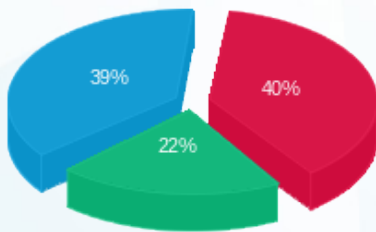

פסגה (912.58 ₪) 40%
 גבע (497.41 ₪) 39%
 שפל (884.95 ₪) 22%

הסטוריית צריכה בקוט"ש

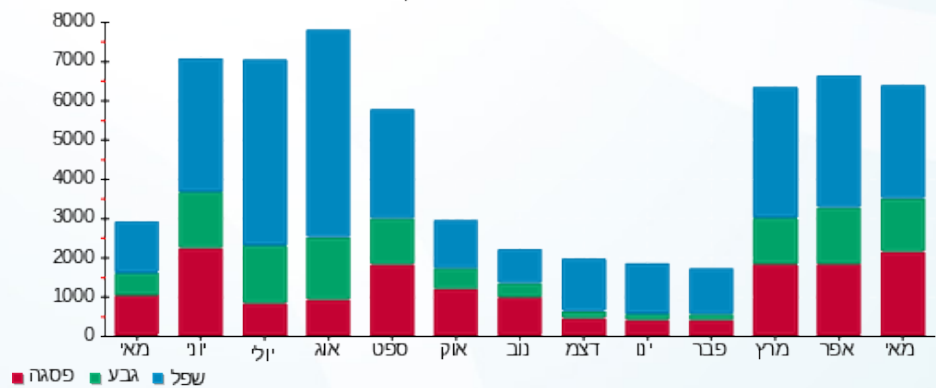

13/06/21 תאריך הפקה:
 31/05/21 תאריך קריאה נוכחית:
 01/05/21 תאריך קריאה קודמת:

שם דייר: בניין B - ק.02 - שובל - ראשי
 שם אתר: מרכז עזריאלי חולון

לקוח/ה נכבד/ה, אנו מתכבדים להגיש את חישוב צריכת החשמל לתקופה 01/05/21 - 31/05/21:

בניין B שובל ק.2 - 8 - 13080904 (3x400)

סוג תעריף	סוג צריכה	קריאה קודמת	קריאה נוכחית	סה"כ צריכה בקוט"ש	מחיר לקוט"ש בא"ג	סה"כ לתשלום
פרטי חשבון עבור תאריכים:						
777	פסגה	01/05/21	31/05/21	1,122.40	43.79	491.50 ₪
778	גבע	29,026.40	29,267.20	240.80	36.65	88.25 ₪
779	שפל	89,245.60	89,672.80	427.20	30.60	130.72 ₪

סה"כ לדייר:

פסגה	גבע	שפל	סה"כ	שיא ביקוש
1,122.40	240.80	427.20	1,790.40	8.13
₪ 491.50	₪ 88.25	₪ 130.72	₪ 710.48	

סה"כ צריכה
 סה"כ לתשלום

211.60 ₪	תשלום קבוע	
75.48 ₪	תשלום עבור גודל חיבור בKVA (3x400)	
997.56 ₪	סה"כ לתשלום	לא כולל מע"מ

התפלגות חיוב בש"ח לפי תעו"ז

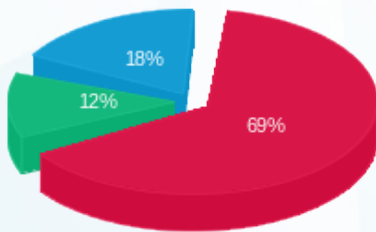

פסגה (₪ 491.50) 69%
 גבע (₪ 88.25) 12%
 שפל (₪ 130.72) 18%

הסטוריית צריכה בקוט"ש

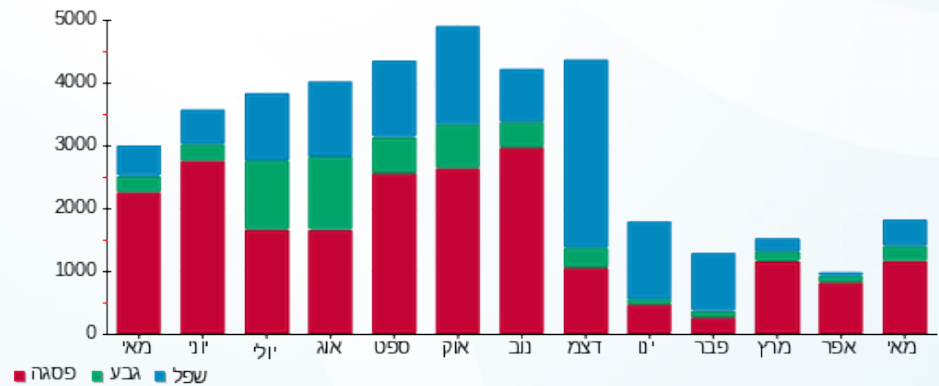

13/06/21 תאריך הפקה:
 31/05/21 תאריך קריאה נוכחית:
 01/05/21 תאריך קריאה קודמת:

שם דייר: בניין B - ק.02 - בנק מרכנתיל
 שם אתר: מרכז עזריאלי חולון

לקוח/ה נכבד/ה, אנו מתכבדים להגיש את חישוב צריכת החשמל לתקופה 01/05/21 - 31/05/21:

בניין B - בנק מרכנתיל ק.2 - 7 - 13080904(3x80)

סוג תעריף	סוג צריכה	קריאה קודמת	קריאה נוכחית	סה"כ צריכה בקוט"ש	מחיר לקוט"ש בא"ג	סה"כ לתשלום
פרטי חשבון עבור תאריכים:						
777	פסגה	01/05/21	31/05/21	1,996.10	43.79	874.09 ₪
778	גבע	10,315.70	10,720.90	405.20	36.65	148.51 ₪
779	שפל	36,371.30	37,228.30	857.00	30.60	262.24 ₪

סה"כ לדיר:

פסגה	גבע	שפל	סה"כ	שיא ביקוש
1,996.10	405.20	857.00	3,258.30	9.96
874.09 ₪	148.51 ₪	262.24 ₪	1,284.84 ₪	

סה"כ צריכה
 סה"כ לתשלום

211.60 ₪	תשלום קבוע	
15.10 ₪	תשלום עבור גודל חיבור בKVA (3x80)	
1,511.54 ₪	סה"כ לתשלום	לא כולל מע"מ

התפלגות חיוב בש"ח לפי תע"ז

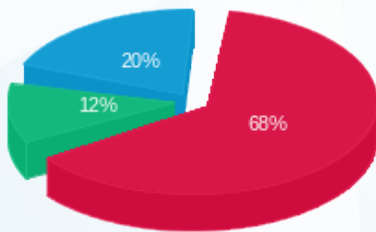

פסגה (874.09 ₪) - 68%
 גבע (148.51 ₪) - 12%
 שפל (262.24 ₪) - 20%

הסטוריית צריכה בקוט"ש

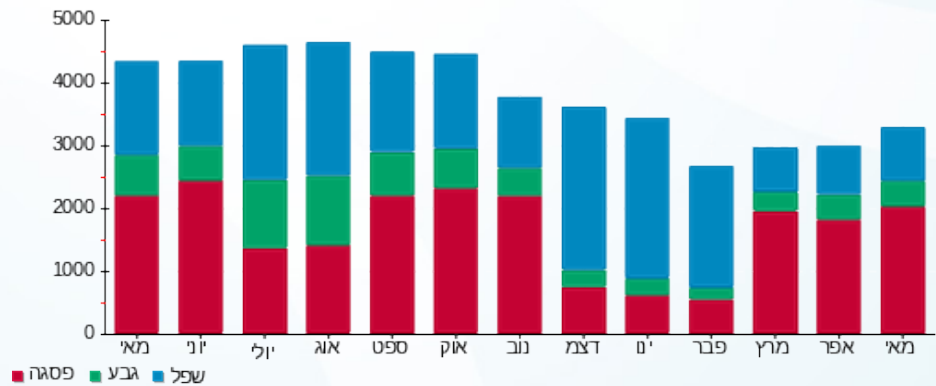



13/06/21 תאריך הפקה:
 31/05/21 תאריך קריאה נוכחית:
 01/05/21 תאריך קריאה קודמת:

שם דייר: בנין B - ק.03 - איתי לייסר
 שם אתר: מרכז עזריאלי חולון

לקוח/ה נכבד/ה, אנו מתכבדים להגיש את חישוב צריכת החשמל לתקופה 01/05/21 - 31/05/21:

בנין B איתי לייסר ק.3 - 7 - 18029660(3x63)

סוג תעריף	סוג צריכה	קריאה קודמת	קריאה נוכחית	סה"כ צריכה בקוט"ש	מחיר לקוט"ש בא"ג	סה"כ לתשלום
פרטי חשבון עבור תאריכים:						
777	פסגה	01/05/21	31/05/21	552.60	43.79	241.98 ₪
778	גבע	2,213.70	2,274.10	60.40	36.65	22.14 ₪
779	שפל	3,495.70	3,495.70	0.00	30.60	0.00 ₪

סה"כ לדייר:

פסגה	גבע	שפל	סה"כ	שיא ביקוש
552.60	60.40	0.00	613.00	8.42
241.98 ₪	22.14 ₪	0.00 ₪	264.12 ₪	

סה"כ צריכה
 סה"כ לתשלום

211.60 ₪	תשלום קבוע	
11.89 ₪	תשלום עבור גודל חיבור בKVA (3x63)	
487.61 ₪	סה"כ לתשלום	לא כולל מע"מ

התפלגות חיוב בש"ח לפי תעו"ז

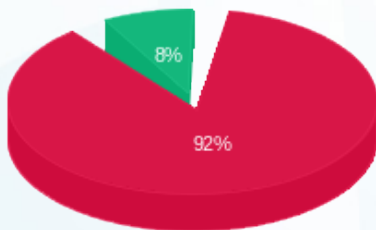

■ פסגה (241.98 ₪)
 ■ גבע (22.14 ₪)
 ■ שפל (0.00 ₪)

הסטוריית צריכה בקוט"ש

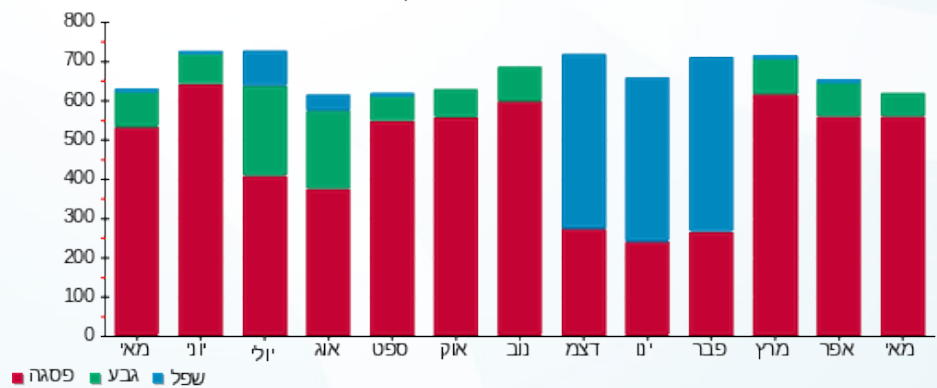

13/06/21 תאריך הפקה:
 31/05/21 תאריך קריאה נוכחית:
 01/05/21 תאריך קריאה קודמת:

שם דייר: בנין B - ק.03 - אמריקן לייזר
 שם אתר: מרכז עזריאלי חולון

לקוח/ה נכבד/ה, אנו מתכבדים להגיש את חישוב צריכת החשמל לתקופה 01/05/21 - 31/05/21:

בנין B אמריקן לייזר ק.3 - 4 - 18029660(3x63)

סוג תעריף	סוג צריכה	קריאה קודמת	קריאה נוכחית	סה"כ צריכה בקוט"ש	מחיר לקוט"ש בא"ג	סה"כ לתשלום
פרטי חשבון עבור תאריכים:						
777	פסגה	01/05/21	31/05/21	755.80	43.79	330.96 ₪
778	גבע	5,213.50	5,402.20	188.70	36.65	69.16 ₪
779	שפל	8,204.10	8,397.20	193.10	30.60	59.09 ₪

סה"כ לדייר:

פסגה	גבע	שפל	סה"כ	שיא ביקוש
755.80	188.70	193.10	1,137.60	6.72
₪ 330.96	₪ 69.16	₪ 59.09	₪ 459.21	

סה"כ צריכה
 סה"כ לתשלום

211.60 ₪	תשלום קבוע	
11.89 ₪	תשלום עבור גודל חיבור בKVA (3x63)	
682.70 ₪	סה"כ לתשלום	לא כולל מע"מ

התפלגות חיוב בש"ח לפי תע"ז

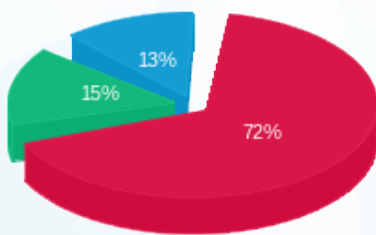

פסגה (₪ 330.96) 72%
 גבע (₪ 69.16) 15%
 שפל (₪ 59.09) 13%

הסטוריית צריכה בקוט"ש

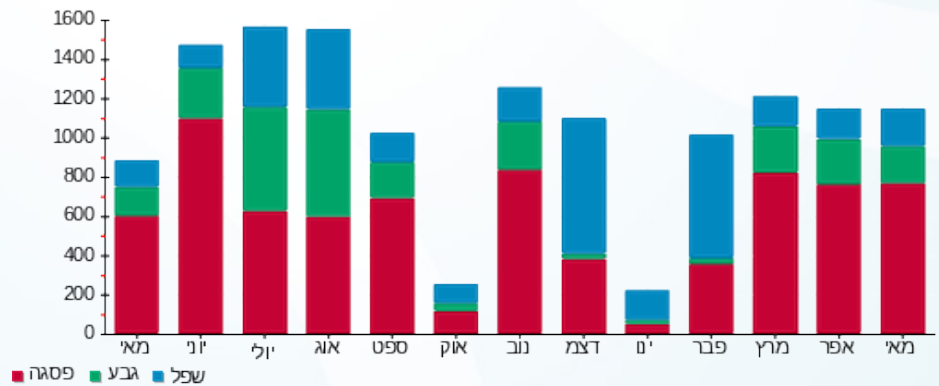



13/06/21

תאריך הפקה:

שם דייר: בניין B - ק.03 - אפרת פקץ - מכון מסלול
שם אתר: מרכז עזריאלי חולון

31/05/21

תאריך קריאה נוכחית:

01/05/21

תאריך קריאה קודמת:

לקוח/ה נכבד/ה, אנו מתכבדים להגיש את חישוב צריכת החשמל לתקופה 01/05/21 - 31/05/21:

בניין B אפרת פקץ - מכון מסלול ק.3 - 6 - 18029660(3x40)

סוג תעריף	סוג צריכה	קריאה קודמת	קריאה נוכחית	סה"כ צריכה בקוט"ש	מחיר לקוט"ש בא"ג	סה"כ לתשלום
		01/05/21	31/05/21			
777	פסגה	15,006.70	15,688.30	681.60	43.79	298.47 ₪
778	גבע	5,081.10	5,252.60	171.50	36.65	62.85 ₪
779	שפל	5,479.20	5,527.10	47.90	30.60	14.66 ₪

סה"כ לדייר:

פסגה	גבע	שפל	סה"כ	שיא ביקוש
681.60	171.50	47.90	901.00	5.62
298.47 ₪	62.85 ₪	14.66 ₪	375.98 ₪	

סה"כ צריכה

סה"כ לתשלום

211.60 ₪	תשלום קבוע	
7.55 ₪	תשלום עבור גודל חיבור בKVA (3x40)	
595.13 ₪	סה"כ לתשלום	לא כולל מע"מ

התפלגות חיוב בש"ח לפי תעו"ז

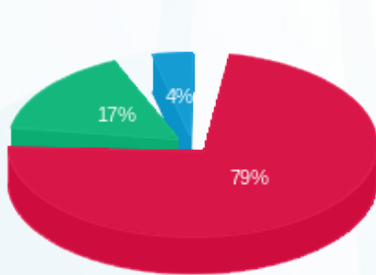

- פסגה (298.47 ₪)
- גבע (62.85 ₪)
- שפל (14.66 ₪)

הסטוריית צריכה בקוט"ש

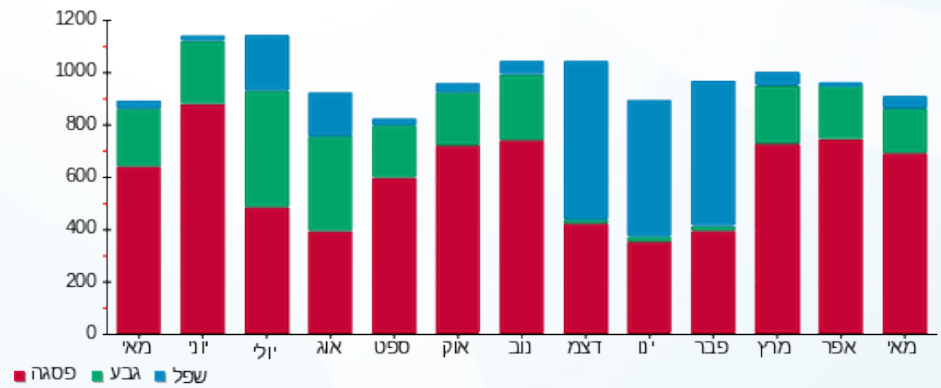



13/06/21 תאריך הפקה:
 31/05/21 תאריך קריאה נוכחית:
 01/05/21 תאריך קריאה קודמת:

שם דייר: בניין B - ק.03 - דרוביט
 שם אתר: מרכז עזריאלי חולון

לקוח/ה נכבד/ה, אנו מתכבדים להגיש את חישוב צריכת החשמל לתקופה 01/05/21 - 31/05/21:

בניין B - דרוביט ק.3 - 9 - 18029660(3x63)

סוג תעריף	סוג צריכה	קריאה קודמת	קריאה נוכחית	סה"כ צריכה בקוט"ש	מחיר לקוט"ש בא"ג	סה"כ לתשלום
פרטי חשבון עבור תאריכים:						
777	פסגה	01/05/21	31/05/21	797.10	43.79	349.05 ₪
778	גבע	2,807.10	2,989.30	182.20	36.65	66.78 ₪
779	שפל	9,053.10	9,414.50	361.40	30.60	110.59 ₪

סה"כ לדייר:

פסגה	גבע	שפל	סה"כ	שיא ביקוש
797.10	182.20	361.40	1,340.70	7.48
₪ 349.05	₪ 66.78	₪ 110.59	₪ 526.41	

סה"כ צריכה
 סה"כ לתשלום

211.60 ₪	תשלום קבוע	
11.89 ₪	תשלום עבור גודל חיבור בKVA (3x63)	
749.90 ₪	סה"כ לתשלום	לא כולל מע"מ

התפלגות חיוב בש"ח לפי תע"ז

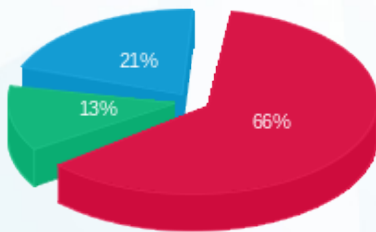

פסגה (349.05 ₪) 66%
 גבע (66.78 ₪) 21%
 שפל (110.59 ₪) 13%

הסטוריית צריכה בקוט"ש

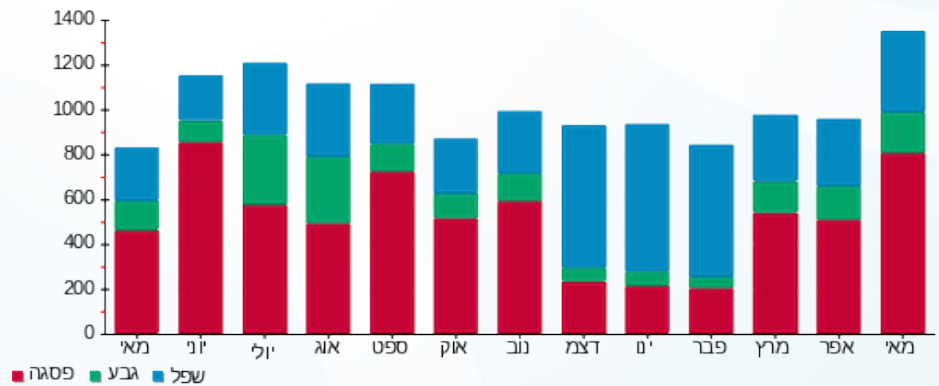

13/06/21 תאריך הפקה:
 31/05/21 תאריך קריאה נוכחית:
 01/05/21 תאריך קריאה קודמת:

שם דייר: בנין B - ק.03 - חברת פריאט
 שם אתר: מרכז עזריאלי חולון

לקוח/ה נכבד/ה, אנו מתכבדים להגיש את חישוב צריכת החשמל לתקופה 01/05/21 - 31/05/21:

בנין B - ק.03 - חברת פריאט - 3 - 18029660 (3x80)

סה"כ לתשלום	מחיר לקוט"ש בא"ג	סה"כ צריכה בקוט"ש	קריאה נוכחית	קריאה קודמת	סוג צריכה	סוג תעריף
			31/05/21	01/05/21		פרטי חשבון עבור תאריכים:
₪ 300.05	43.79	685.20	4,293.60	3,608.40	פסגה	777
₪ 46.25	36.65	126.20	1,058.00	931.80	גבע	778
₪ 99.21	30.60	324.20	4,869.50	4,545.30	שפל	779

סה"כ לדיר:

שיא ביקוש	סה"כ	שפל	גבע	פסגה
4.95	1,135.60	324.20	126.20	685.20
	₪ 445.51	₪ 99.21	₪ 46.25	₪ 300.05

סה"כ צריכה
 סה"כ לתשלום

₪ 211.60	תשלום קבוע	
₪ 15.10	תשלום עבור גודל חיבור בKVA (3x80)	
₪ 672.20	סה"כ לתשלום	לא כולל מע"מ

התפלגות חיוב בש"ח לפי תעו"ז

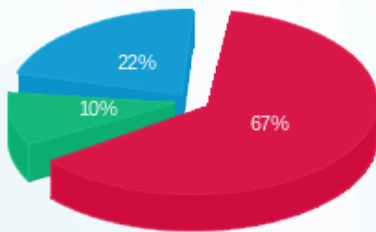

■ פסגה (₪ 300.05)
 ■ גבע (₪ 46.25)
 ■ שפל (₪ 99.21)

הסטוריית צריכה בקוט"ש

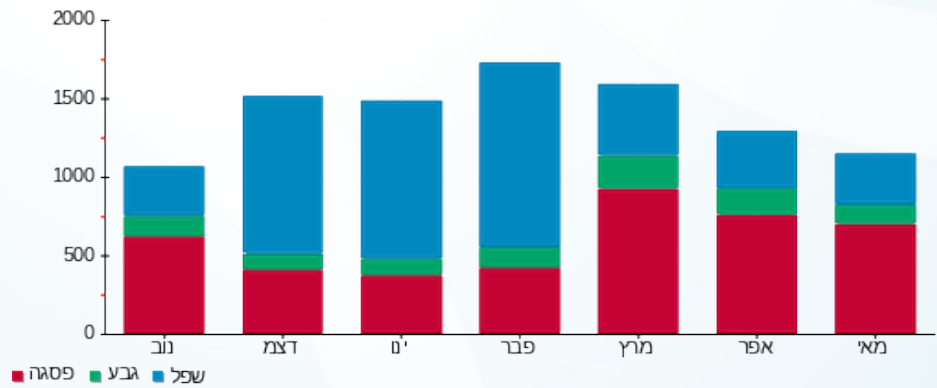



13/06/21 תאריך הפקה:
 31/05/21 תאריך קריאה נוכחית:
 01/05/21 תאריך קריאה קודמת:

שם דייר: בניין B - ק.03 - לנבר מהנדסים
 שם אתר: מרכז עזריאלי חולון

לקוח/ה נכבד/ה, אנו מתכבדים להגיש את חישוב צריכת החשמל לתקופה 01/05/21 - 31/05/21:

בניין B לנבר מהנדסים ק.3 - 8 - 18029660(3x80)

סה"כ לתשלום	מחיר לקוט"ש בא"ג	סה"כ צריכה בקוט"ש	קריאה נוכחית	קריאה קודמת	סוג צריכה	סוג תעריף
			31/05/21	01/05/21		פרטי חשבון עבור תאריכים:
233.79 ₪	43.79	533.90	11,862.80	11,328.90	פסגה	777
46.44 ₪	36.65	126.70	3,538.30	3,411.60	גבע	778
95.32 ₪	30.60	311.50	12,948.70	12,637.20	שפל	779

סה"כ לדייר:

שיא ביקוש	סה"כ	שפל	גבע	פסגה
4.43	972.10	311.50	126.70	533.90
	375.55 ₪	95.32 ₪	46.44 ₪	233.79 ₪

סה"כ צריכה
 סה"כ לתשלום

211.60 ₪	תשלום קבוע	
15.10 ₪	תשלום עבור גודל חיבור בKVA (3x80)	
602.25 ₪	סה"כ לתשלום	לא כולל מע"מ

התפלגות חיוב בש"ח לפי תעו"ז

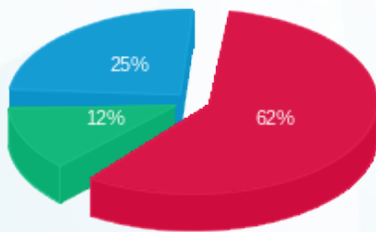

■ פסגה (233.79 ₪)
 ■ גבע (46.44 ₪)
 ■ שפל (95.32 ₪)

הסטוריית צריכה בקוט"ש

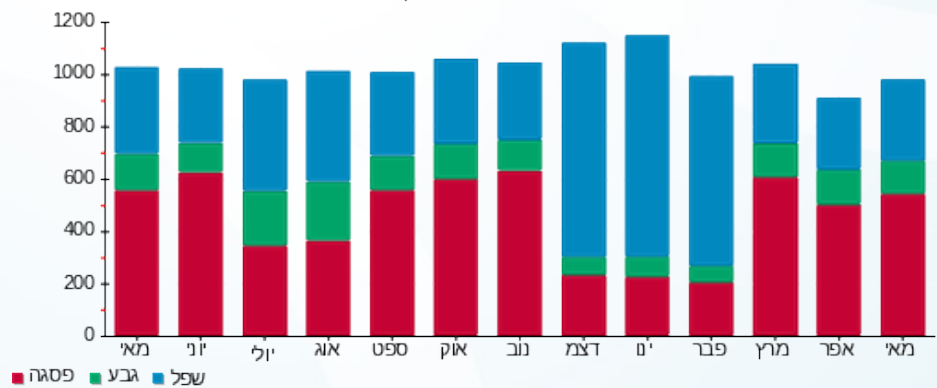



13/06/21 תאריך הפקה:
 31/05/21 תאריך קריאה נוכחית:
 01/05/21 תאריך קריאה קודמת:

שם דייר: בניין B - ק.03 - מריליו ובניו
 שם אתר: מרכז עזריאלי חולון

לקוח/ה נכבד/ה, אנו מתכבדים להגיש את חישוב צריכת החשמל לתקופה 01/05/21 - 31/05/21:

בניין B מריליו ובניו בניין B ק.3 - 2 - (3x80)18029660

סוג תעריף	סוג צריכה	קריאה קודמת	קריאה נוכחית	סה"כ צריכה בקוט"ש	מחיר לקוט"ש בא"ג	סה"כ לתשלום
פרטי חשבון עבור תאריכים:						
777	פסגה	01/05/21	31/05/21	145.40	43.79	63.67 ₪
778	גבע	324.10	344.90	20.80	36.65	7.62 ₪
779	שפל	909.70	924.40	14.70	30.60	4.50 ₪

סה"כ לדייר:

פסגה	גבע	שפל	סה"כ	שיא ביקוש
145.40	20.80	14.70	180.90	1.99
₪ 63.67	₪ 7.62	₪ 4.50	₪ 75.79	

סה"כ צריכה
 סה"כ לתשלום

211.60 ₪	תשלום קבוע	
15.10 ₪	תשלום עבור גודל חיבור בKVA (3x80)	
302.49 ₪	סה"כ לתשלום	לא כולל מע"מ

התפלגות חיוב בש"ח לפי תעו"ז

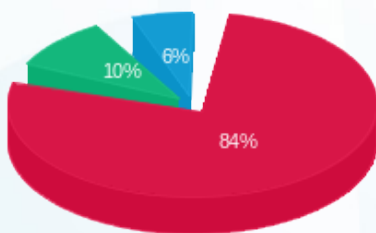

פסגה (₪ 63.67)
 גבע (₪ 7.62)
 שפל (₪ 4.50)

הסטוריית צריכה בקוט"ש

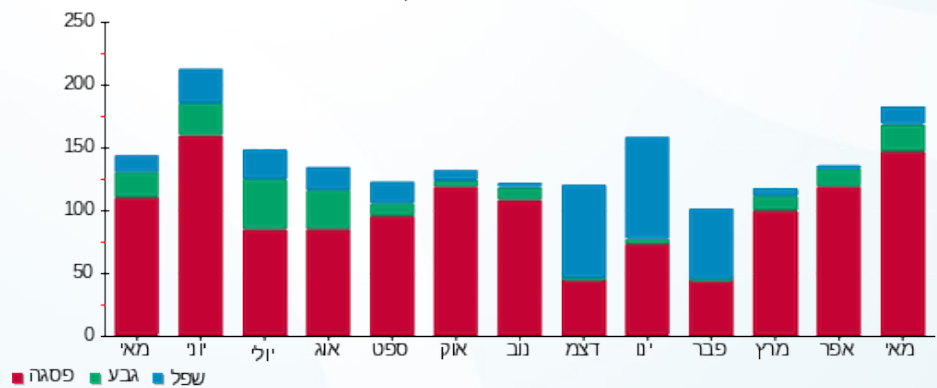

13/06/21 תאריך הפקדה:
 31/05/21 תאריך קריאה נוכחית:
 01/05/21 תאריך קריאה קודמת:

שם דייר: בניין B - ק.03 - סלקטד
 שם אתר: מרכז עזריאלי חולון

לקוח/ה נכבד/ה, אנו מתכבדים להגיש את חישוב צריכת החשמל לתקופה 01/05/21 - 31/05/21:

בניין B סלקטד ק. 3 - 11 - 18029660 (3x63)

סוג תעריף	סוג צריכה	קריאה קודמת	קריאה נוכחית	סה"כ צריכה בקוט"ש	מחיר לקוט"ש בא"ג	סה"כ לתשלום
פרטי חשבון עבור תאריכים:						
777	פסגה	01/05/21	31/05/21	275.95	43.79	120.84 ₪
778	גבע	2,062.30	2,113.35	51.05	36.65	18.71 ₪
779	שפל	6,612.10	6,745.60	133.50	30.60	40.85 ₪

סה"כ לדייר:

פסגה	גבע	שפל	סה"כ	שיא ביקוש
275.95	51.05	133.50	460.50	1.89
120.84 ₪	18.71 ₪	40.85 ₪	180.40 ₪	

סה"כ צריכה
 סה"כ לתשלום

211.60 ₪	תשלום קבוע	
11.89 ₪	תשלום עבור גודל חיבור בKVA (3x63)	
403.89 ₪	סה"כ לתשלום	לא כולל מע"מ

התפלגות חיוב בש"ח לפי תעו"ז

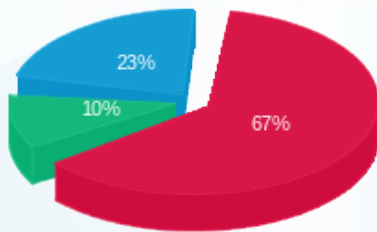

■ פסגה (120.84 ₪)
 ■ גבע (18.71 ₪)
 ■ שפל (40.85 ₪)

הסטוריית צריכה בקוט"ש

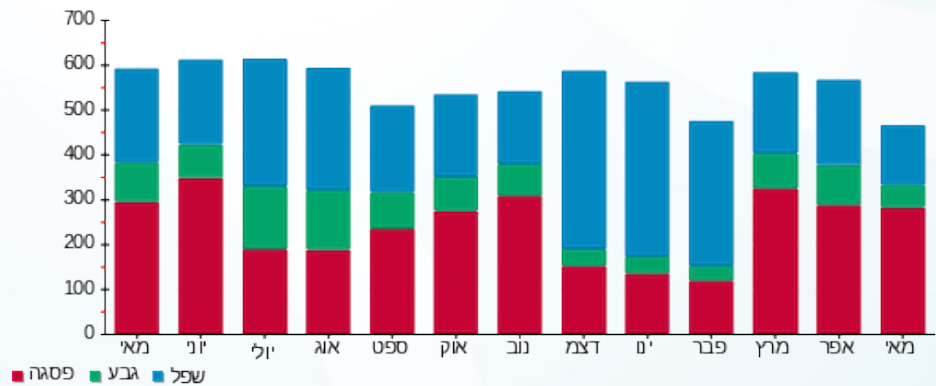

13/06/21 תאריך הפקה:
 31/05/21 תאריך קריאה נוכחית:
 01/05/21 תאריך קריאה קודמת:

שם דייר: בניין B - ק.03 - עו"ד רפאל
 שם אתר: מרכז עזריאלי חולון

לקוח/ה נכבד/ה, אנו מתכבדים להגיש את חישוב צריכת החשמל לתקופה 01/05/21 - 31/05/21:

בניין B - ק.03 - עו"ד רפאל - 5 - 18029660(3x63)

סוג תעריף	סוג צריכה	קריאה קודמת	קריאה נוכחית	סה"כ צריכה בקוט"ש	מחיר לקוט"ש בא"ג	סה"כ לתשלום
פרטי חשבון עבור תאריכים:						
777	פסגה	01/05/21	31/05/21	319.80	43.79	140.04 ₪
778	גבע	1,879.80	1,930.65	50.85	36.65	18.64 ₪
779	שפל	6,128.95	6,252.45	123.50	30.60	37.79 ₪

סה"כ לדיר:

פסגה	גבע	שפל	סה"כ	שיא ביקוש
319.80	50.85	123.50	494.15	3.84
140.04 ₪	18.64 ₪	37.79 ₪	196.47 ₪	

סה"כ צריכה
סה"כ לתשלום

211.60 ₪	תשלום קבוע	
11.89 ₪	תשלום עבור גודל חיבור בKVA (3x63)	
419.96 ₪	סה"כ לתשלום	לא כולל מע"מ

התפלגות חיוב בש"ח לפי תעו"ז

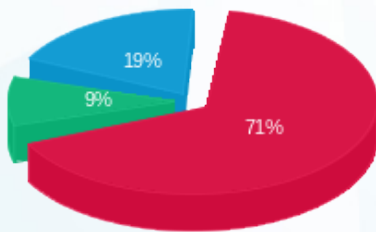

■ פסגה (140.04 ₪)
 ■ גבע (18.64 ₪)
 ■ שפל (37.79 ₪)

הסטוריית צריכה בקוט"ש

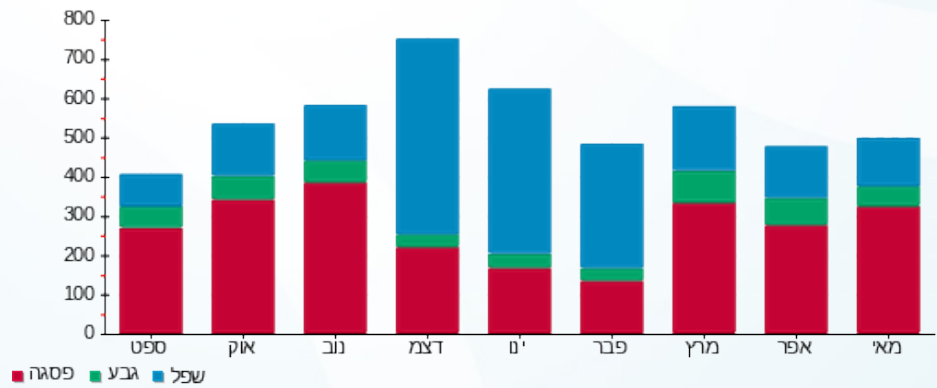



13/06/21 תאריך הפקה:
 31/05/21 תאריך קריאה נוכחית:
 01/05/21 תאריך קריאה קודמת:

שם דייר: בניין B - ק.04 - אי פי גרופ
 שם אתר: מרכז עזריאלי חולון

לקוח/ה נכבד/ה, אנו מתכבדים להגיש את חישוב צריכת החשמל לתקופה 01/05/21 - 31/05/21:

בניין B אי פי גרופ ק. 4 - 3 - 15129207(3x20)

סוג תעריף	סוג צריכה	קריאה קודמת	קריאה נוכחית	סה"כ צריכה בקוט"ש	מחיר לקוט"ש בא"ג	סה"כ לתשלום
פרטי חשבון עבור תאריכים:						
777	פסגה	01/05/21	31/05/21	501.70	43.79	219.69 ₪
778	גבע	4,602.55	4,734.20	131.65	36.65	48.25 ₪
779	שפל	12,477.95	12,765.60	287.65	30.60	88.02 ₪

סה"כ לדייר:

פסגה	גבע	שפל	סה"כ	שיא ביקוש
501.70	131.65	287.65	921.00	4.39
219.69 ₪	48.25 ₪	88.02 ₪	355.97 ₪	

סה"כ צריכה
 סה"כ לתשלום

211.60 ₪	תשלום קבוע	
3.77 ₪	תשלום עבור גודל חיבור בKVA (3x20)	
571.34 ₪	סה"כ לתשלום	לא כולל מע"מ

התפלגות חיוב בש"ח לפי תעו"ז

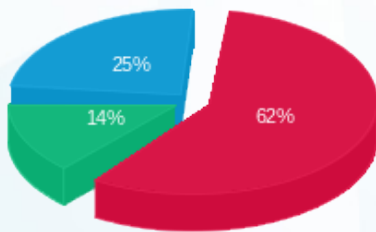

פסגה (219.69 ₪) - 62%
 גבע (48.25 ₪) - 14%
 שפל (88.02 ₪) - 25%

הסטוריית צריכה בקוט"ש

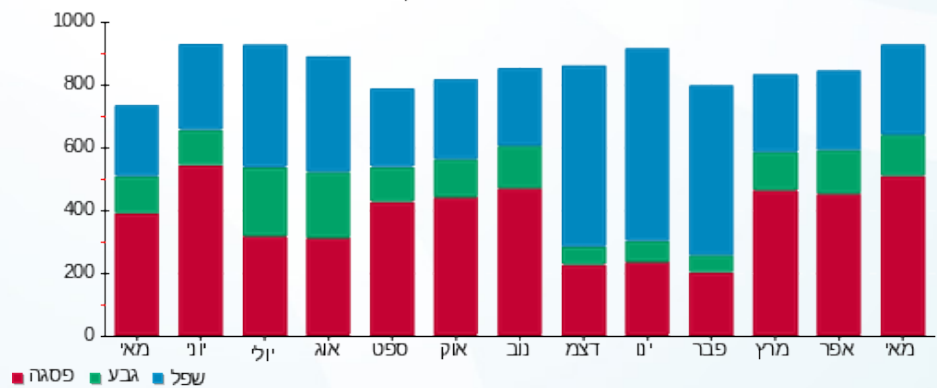

13/06/21 תאריך הפקה:
 31/05/21 תאריך קריאה נוכחית:
 01/05/21 תאריך קריאה קודמת:

שם דייר: בנין B - ק.04 - אייל פתרונות
 שם אתר: מרכז עזריאלי חולון

לקוח/ה נכבד/ה, אנו מתכבדים להגיש את חישוב צריכת החשמל לתקופה 01/05/21 - 31/05/21:

בנין B אייל פתרונות ק. 4 - 8 - 15129207(0x0)

סוג תעריף	סוג צריכה	קריאה קודמת	קריאה נוכחית	סה"כ צריכה בקוט"ש	מחיר לקוט"ש בא"ג	סה"כ לתשלום
פרטי חשבון עבור תאריכים:						
777	פסגה	01/05/21	31/05/21	33.50	43.79	14.67 ₪
778	גבע	173.60	173.60	0.00	36.65	0.00 ₪
779	שפל	704.00	704.00	0.00	30.60	0.00 ₪

סה"כ לדייר:

פסגה	גבע	שפל	סה"כ	שיא ביקוש
33.50	0.00	0.00	33.50	0.62
14.67 ₪	0.00 ₪	0.00 ₪	14.67 ₪	

סה"כ צריכה
 סה"כ לתשלום

0.00 ₪	תשלום קבוע	
0.00 ₪	תשלום עבור גודל חיבור בKVA (0x0)	
14.67 ₪	סה"כ לתשלום	לא כולל מע"מ

התפלגות חיוב בש"ח לפי תעו"ז



פסגה (14.67 ₪)
 גבע (0.00 ₪)
 שפל (0.00 ₪)

הסטוריית צריכה בקוט"ש

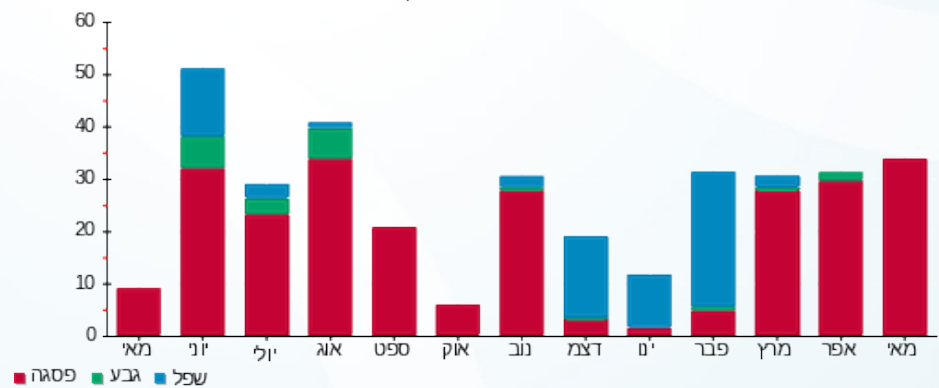



13/06/21 תאריך הפקה:
 31/05/21 תאריך קריאה נוכחית:
 01/05/21 תאריך קריאה קודמת:

שם דייר: בניין B - ק.04 - אייל פתרונות תוכנה
 שם אתר: מרכז עזריאלי חולון

לקוח/ה נכבד/ה, אנו מתכבדים להגיש את חישוב צריכת החשמל לתקופה 01/05/21 - 31/05/21:

בניין B אייל פתרונות תוכנה ק. 4 - 5 - 15129207(0x0)

סוג תעריף	סוג צריכה	קריאה קודמת	קריאה נוכחית	סה"כ צריכה בקוט"ש	מחיר לקוט"ש בא"ג	סה"כ לתשלום
פרטי חשבון עבור תאריכים:						
777	פסגה	01/05/21	31/05/21	1,011.10	43.79	442.76 ₪
778	גבע	7,160.90	7,338.20	177.30	36.65	64.98 ₪
779	שפל	21,241.00	21,606.30	365.30	30.60	111.78 ₪

סה"כ לדייר:

פסגה	גבע	שפל	סה"כ	שיא ביקוש
1,011.10	177.30	365.30	1,553.70	8.55
₪ 442.76	₪ 64.98	₪ 111.78	₪ 619.52	

סה"כ צריכה
 סה"כ לתשלום

211.60 ₪	תשלום קבוע	
0.00 ₪	תשלום עבור גודל חיבור בKVA (0x0)	
831.12 ₪	סה"כ לתשלום	לא כולל מע"מ

התפלגות חיוב בש"ח לפי תעו"ז

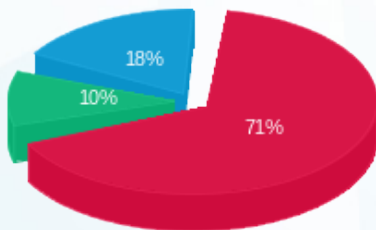

פסגה (₪ 442.76) 71%
 גבע (₪ 64.98) 10%
 שפל (₪ 111.78) 18%

הסטוריית צריכה בקוט"ש

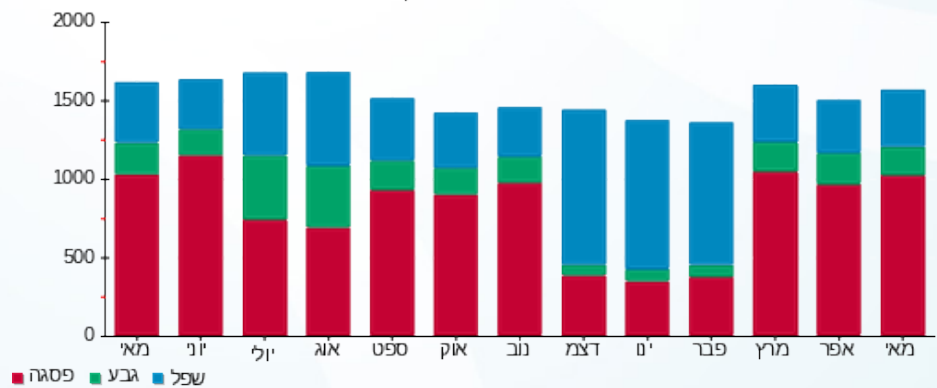



13/06/21 תאריך הפקה:
 31/05/21 תאריך קריאה נוכחית:
 01/05/21 תאריך קריאה קודמת:

שם דייר: בניין B - ק.04 - אפצי פתרונות כח ישראל
 שם אתר: מרכז עזריאלי חולון

לקוח/ה נכבד/ה, אנו מתכבדים להגיש את חישוב צריכת החשמל לתקופה 01/05/21 - 31/05/21:

בניין B אפצי פתרונות כח ישראל ק.4 - 6 - (3x80)15129207

סוג תעריף	סוג צריכה	קריאה קודמת	קריאה נוכחית	סה"כ צריכה בקוט"ש	מחיר לקוט"ש בא"ג	סה"כ לתשלום
פרטי חשבון עבור תאריכים:						
777	פסגה	01/05/21	31/05/21	665.80	43.79	291.55 ₪
778	גבע	5,407.90	5,580.70	172.80	36.65	63.33 ₪
779	שפל	18,418.00	18,829.20	411.20	30.60	125.83 ₪

סה"כ לדייר:

פסגה	גבע	שפל	סה"כ	שיא ביקוש
665.80	172.80	411.20	1,249.80	4.65
291.55 ₪	63.33 ₪	125.83 ₪	480.71 ₪	

סה"כ צריכה
 סה"כ לתשלום

211.60 ₪	תשלום קבוע
15.10 ₪	תשלום עבור גודל חיבור בKVA (3x80)
707.41 ₪	סה"כ לתשלום

לא כולל מע"מ

התפלגות חיוב בש"ח לפי תעו"ז

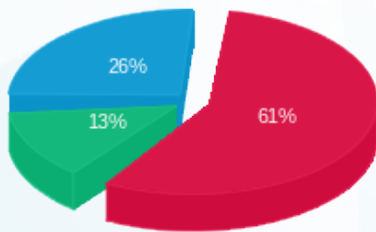

פסגה (291.55 ₪) 61%
 גבע (63.33 ₪) 13%
 שפל (125.83 ₪) 26%

הסטוריית צריכה בקוט"ש

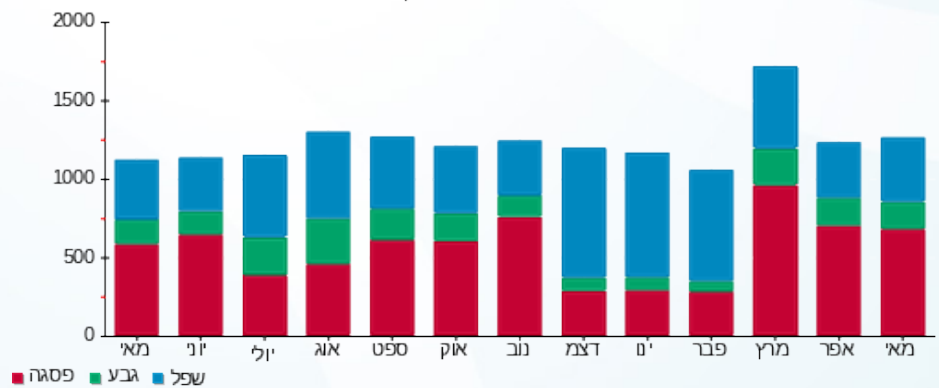



13/06/21 תאריך הפקה:
 31/05/21 תאריך קריאה נוכחית:
 01/05/21 תאריך קריאה קודמת:

שם דייר: בנין B - ק.04 - סגל
 שם אתר: מרכז עזריאלי חולון

לקוח/ה נכבד/ה, אנו מתכבדים להגיש את חישוב צריכת החשמל לתקופה 01/05/21 - 31/05/21:

בנין B סגל קומה 4 - 12 - 15129207(3x63)

סוג תעריף	סוג צריכה	קריאה קודמת	קריאה נוכחית	סה"כ צריכה בקוט"ש	מחיר לקוט"ש בא"ג	סה"כ לתשלום
פרטי חשבון עבור תאריכים:						
777	פסגה	01/05/21	31/05/21	540.90	43.79	236.86 ₪
778	גבע	3,121.20	3,174.50	53.30	36.65	19.53 ₪
779	שפל	9,151.30	9,283.10	131.80	30.60	40.33 ₪

סה"כ לדייר:

פסגה	גבע	שפל	סה"כ	שיא ביקוש
540.90	53.30	131.80	726.00	4.97
236.86 ₪	19.53 ₪	40.33 ₪	296.73 ₪	

סה"כ צריכה
 סה"כ לתשלום

211.60 ₪	תשלום קבוע	
11.89 ₪	תשלום עבור גודל חיבור בKVA (3x63)	
520.21 ₪	סה"כ לתשלום	לא כולל מע"מ

התפלגות חיוב בש"ח לפי תע"ז

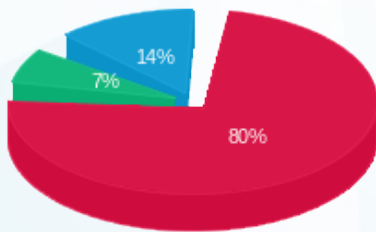

■ פסגה (236.86 ₪)
 ■ גבע (19.53 ₪)
 ■ שפל (40.33 ₪)

הסטוריית צריכה בקוט"ש

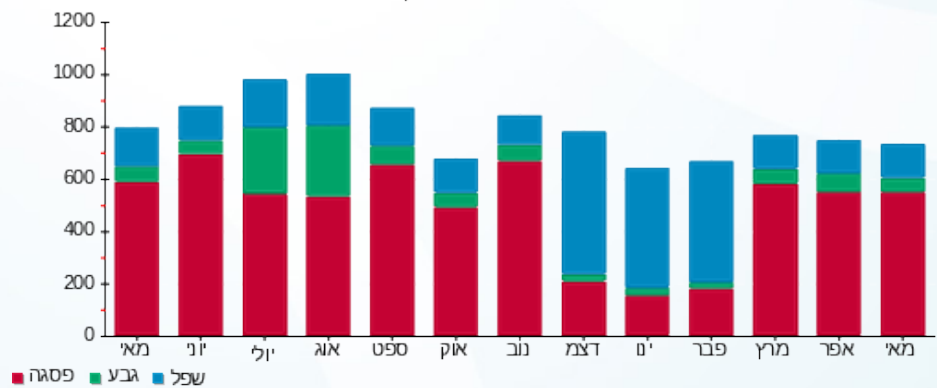



13/06/21 תאריך הפקה:
 31/05/21 תאריך קריאה נוכחית:
 01/05/21 תאריך קריאה קודמת:

שם דייר: בניין B - ק.04 - פרומדיקס
 שם אתר: מרכז עזריאלי חולון

לקוח/ה נכבד/ה, אנו מתכבדים להגיש את חישוב צריכת החשמל לתקופה 01/05/21 - 31/05/21:

בניין B פרומדיקס ק. 4 - 2 - 15129207 (3x63)

סוג תעריף	סוג צריכה	קריאה קודמת	קריאה נוכחית	סה"כ צריכה בקוט"ש	מחיר לקוט"ש בא"ג	סה"כ לתשלום
פרטי חשבון עבור תאריכים:						
777	פסגה	01/05/21	31/05/21	389.05	43.79	170.36 ₪
778	גבע	1,525.10	1,555.25	30.15	36.65	11.05 ₪
779	שפל	3,527.10	3,572.30	45.20	30.60	13.83 ₪

סה"כ לדייר:

פסגה	גבע	שפל	סה"כ	שיא ביקוש
389.05	30.15	45.20	464.40	3.65
170.36 ₪	11.05 ₪	13.83 ₪	195.25 ₪	

סה"כ צריכה
 סה"כ לתשלום

211.60 ₪	תשלום קבוע	
11.89 ₪	תשלום עבור גודל חיבור בKVA (3x63)	
418.73 ₪	סה"כ לתשלום	לא כולל מע"מ

התפלגות חיוב בש"ח לפי תע"ז

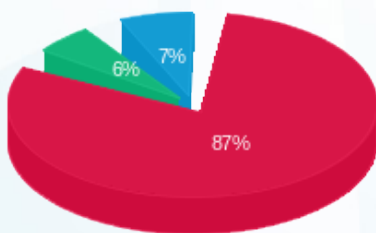

■ פסגה (170.36 ₪)
 ■ גבע (11.05 ₪)
 ■ שפל (13.83 ₪)

הסטוריית צריכה בקוט"ש

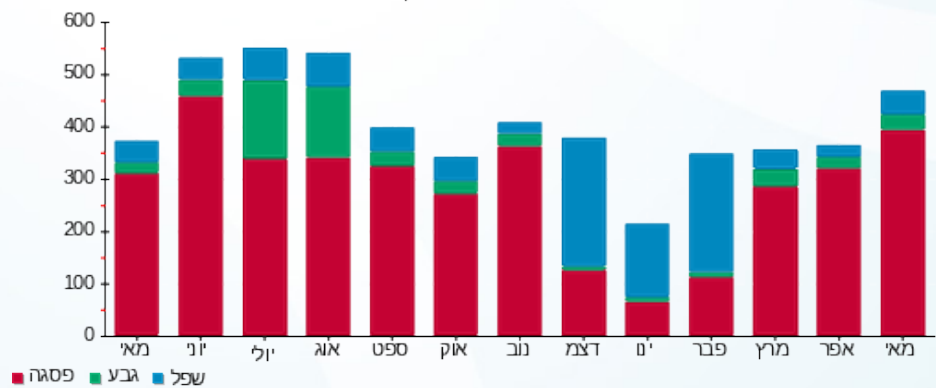



13/06/21

תאריך הפקה:

שם דייר: בניין B - ק.04 - פרומדיקס - ימית וגבי חנני
שם אתר: מרכז עזריאלי חולון

31/05/21

תאריך קריאה נוכחית:

01/05/21

תאריך קריאה קודמת:

לקוח/ה נכבד/ה, אנו מתכבדים להגיש את חישוב צריכת החשמל לתקופה 01/05/21 - 31/05/21:

בניין B פרומדיקס - ימית וגבי חנני ק. 4 - 1 - 15129207(3x40)

סוג תעריף	סוג צריכה	קריאה קודמת	קריאה נוכחית	סה"כ צריכה בקוט"ש	מחיר לקוט"ש בא"ג	סה"כ לתשלום
		01/05/21	31/05/21			
777	פסגה	10,376.35	10,750.50	374.15	43.79	163.84 ₪
778	גבע	2,293.65	2,341.40	47.75	36.65	17.50 ₪
779	שפל	7,860.15	7,962.95	102.80	30.60	31.46 ₪

סה"כ לדייר:

פסגה	גבע	שפל	סה"כ	שיא ביקוש
374.15	47.75	102.80	524.70	2.63
163.84 ₪	17.50 ₪	31.46 ₪	212.80 ₪	

סה"כ צריכה

סה"כ לתשלום

211.60 ₪	תשלום קבוע	
7.55 ₪	תשלום עבור גודל חיבור בKVA (3x40)	
431.95 ₪	סה"כ לתשלום	לא כולל מע"מ

התפלגות חיוב בש"ח לפי תעו"ז

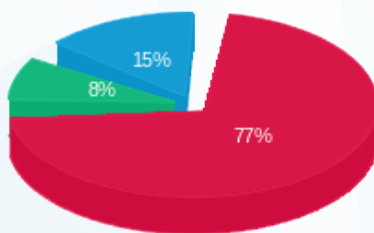

- פסגה (163.84 ₪) 77%
- גבע (17.50 ₪) 8%
- שפל (31.46 ₪) 15%

הסטוריית צריכה בקוט"ש

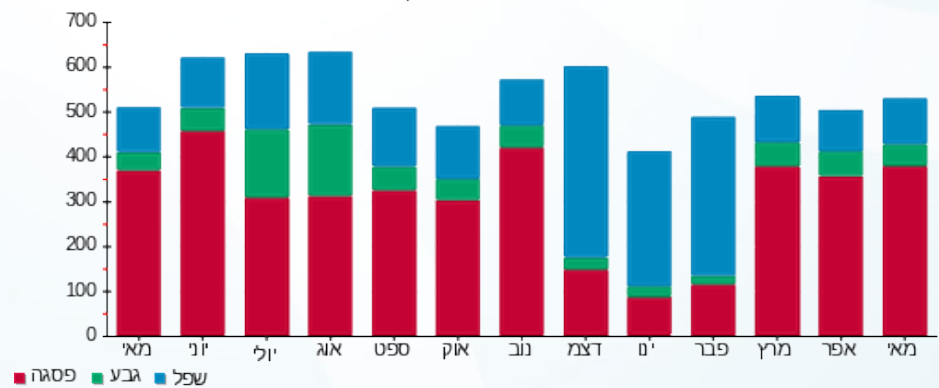

13/06/21 תאריך הפקה:
 31/05/21 תאריך קריאה נוכחית:
 01/05/21 תאריך קריאה קודמת:

שם דייר: בניין B - ק.05 - בונה התיכון
 שם אתר: מרכז עזריאלי חולון

לקוח/ה נכבד/ה, אנו מתכבדים להגיש את חישוב צריכת החשמל לתקופה 01/05/21 - 31/05/21:

בניין B בונה התיכון ק. 5 - 14 - 15129207 (3x200)

סוג תעריף	סוג צריכה	קריאה קודמת	קריאה נוכחית	סה"כ צריכה בקוט"ש	מחיר לקוט"ש בא"ג	סה"כ לתשלום
פרטי חשבון עבור תאריכים:						
777	פסגה	01/05/21	31/05/21	2,552.40	43.79	1,117.70 ₪
778	גבע	15,803.40	16,141.80	338.40	36.65	124.02 ₪
779	שפל	51,558.80	52,329.40	770.60	30.60	235.80 ₪

סה"כ לדייר:

פסגה	גבע	שפל	סה"כ	שיא ביקוש
2,552.40	338.40	770.60	3,661.40	15.14
1,117.70 ₪	124.02 ₪	235.80 ₪	1,477.52 ₪	

סה"כ צריכה
 סה"כ לתשלום

211.60 ₪	תשלום קבוע	
37.74 ₪	תשלום עבור גודל חיבור בKVA (3x200)	
1,726.86 ₪	סה"כ לתשלום	לא כולל מע"מ

התפלגות חיוב בש"ח לפי תע"ז

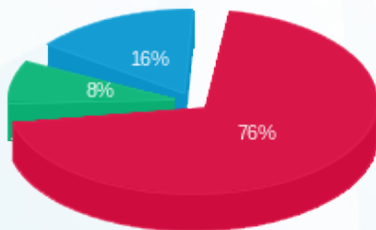

■ פסגה (1,117.70 ₪)
 ■ גבע (124.02 ₪)
 ■ שפל (235.80 ₪)

הסטוריית צריכה בקוט"ש

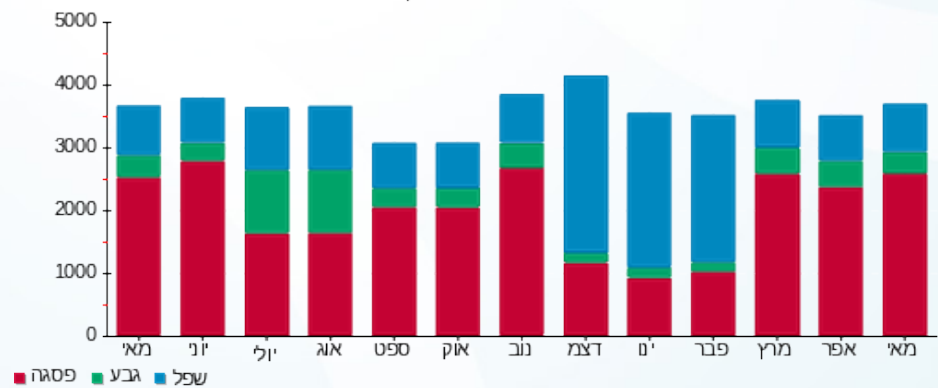



13/06/21 תאריך הפקה:
 31/05/21 תאריך קריאה נוכחית:
 01/05/21 תאריך קריאה קודמת:

שם דייר: בניין B - ק.05 - הופמן
 שם אתר: מרכז עזריאלי חולון

לקוח/ה נכבד/ה, אנו מתכבדים להגיש את חישוב צריכת החשמל לתקופה 01/05/21 - 31/05/21:

בניין B הופמן ק.5 - 13 - 18029660(3x160)

סוג תעריף	סוג צריכה	קריאה קודמת	קריאה נוכחית	סה"כ צריכה בקוט"ש	מחיר לקוט"ש בא"ג	סה"כ לתשלום
פרטי חשבון עבור תאריכים:						
777	פסגה	01/05/21	31/05/21	2,152.60	43.79	942.62 ₪
778	גבע	12,947.60	13,530.40	582.80	36.65	213.60 ₪
779	שפל	39,001.80	40,384.00	1,382.20	30.60	422.95 ₪

סה"כ לדייר:

פסגה	גבע	שפל	סה"כ	שיא ביקוש
2,152.60	582.80	1,382.20	4,117.60	12.81
942.62 ₪	213.60 ₪	422.95 ₪	1,579.17 ₪	

סה"כ צריכה
 סה"כ לתשלום

211.60 ₪	תשלום קבוע	
30.19 ₪	תשלום עבור גודל חיבור בKVA (3x160)	
1,820.97 ₪	סה"כ לתשלום	לא כולל מע"מ

התפלגות חיוב בש"ח לפי תעו"ז

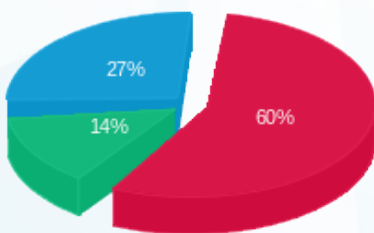

■ פסגה (942.62 ₪)
 ■ גבע (213.60 ₪)
 ■ שפל (422.95 ₪)

הסטוריית צריכה בקוט"ש

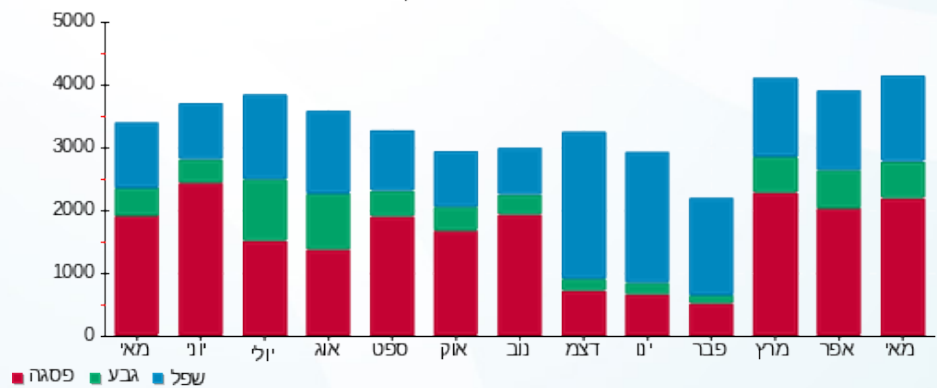



13/06/21 תאריך הפקה:
 31/05/21 תאריך קריאה נוכחית:
 01/05/21 תאריך קריאה קודמת:

שם דייר: בניין B - ק.05 - טריין
 שם אתר: מרכז עזריאלי חולון

לקוח/ה נכבד/ה, אנו מתכבדים להגיש את חישוב צריכת החשמל לתקופה 01/05/21 - 31/05/21:

בניין B טריין ק.5 - 14 - 18029660(3x80)

סוג תעריף	סוג צריכה	קריאה קודמת	קריאה נוכחית	סה"כ צריכה בקוט"ש	מחיר לקוט"ש בא"ג	סה"כ לתשלום
פרטי חשבון עבור תאריכים:						
777	פסגה	01/05/21	31/05/21	1,656.40	43.79	725.34 ₪
778	גבע	5,437.30	5,553.10	115.80	36.65	42.44 ₪
779	שפל	18,337.90	18,618.20	280.30	30.60	85.77 ₪

סה"כ לדייר:

פסגה	גבע	שפל	סה"כ	שיא ביקוש
1,656.40	115.80	280.30	2,052.50	12.98
725.34 ₪	42.44 ₪	85.77 ₪	853.55 ₪	

סה"כ צריכה
 סה"כ לתשלום

211.60 ₪	תשלום קבוע	
15.10 ₪	תשלום עבור גודל חיבור בKVA (3x80)	
1,080.25 ₪	סה"כ לתשלום	לא כולל מע"מ

התפלגות חיוב בש"ח לפי תעו"ז

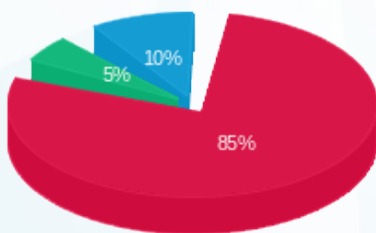

■ פסגה (725.34 ₪)
 ■ גבע (42.44 ₪)
 ■ שפל (85.77 ₪)

הסטוריית צריכה בקוט"ש

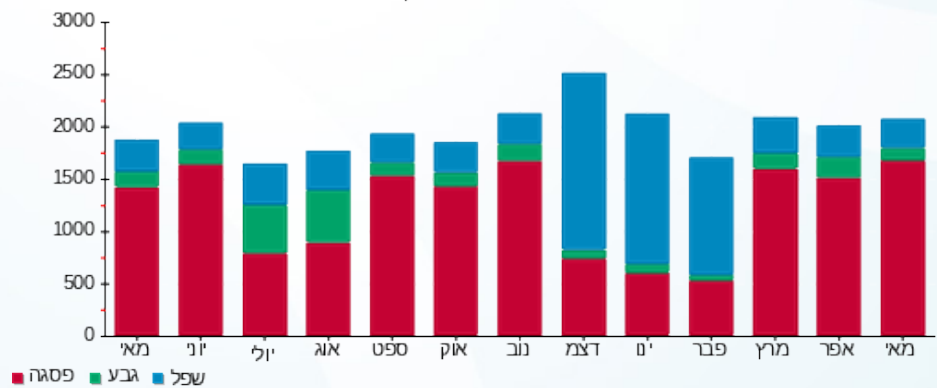



13/06/21 תאריך הפקה:
 31/05/21 תאריך קריאה נוכחית:
 01/05/21 תאריך קריאה קודמת:

שם דייר: בניין B - ק.06 - אנוויז'ן
 שם אתר: מרכז עזריאלי חולון

לקוח/ה נכבד/ה, אנו מתכבדים להגיש את חישוב צריכת החשמל לתקופה 01/05/21 - 31/05/21:

בניין B - ק.06 - אנוויז'ן - 11 - 15129207(3x480)

סוג תעריף	סוג צריכה	קריאה קודמת	קריאה נוכחית	סה"כ צריכה בקוט"ש	מחיר לקוט"ש בא"ג	סה"כ לתשלום
			31/05/21	01/05/21	פרטי חשבון עבור תאריכים:	
777	פסגה	112,131.20	117,856.00	5,724.80	43.79	2,506.89 ₪
778	גבע	24,442.40	26,925.60	2,483.20	36.65	910.09 ₪
779	שפל	66,643.20	72,787.20	6,144.00	30.60	1,880.06 ₪

סה"כ לדייר:

פסגה	גבע	שפל	סה"כ	שיא ביקוש
5,724.80	2,483.20	6,144.00	14,352.00	25.86
2,506.89 ₪	910.09 ₪	1,880.06 ₪	5,297.05 ₪	

סה"כ צריכה
 סה"כ לתשלום

211.60 ₪	תשלום קבוע	
90.58 ₪	תשלום עבור גודל חיבור בKVA (3x480)	
5,599.22 ₪	סה"כ לתשלום	לא כולל מע"מ

התפלגות חיוב בש"ח לפי תעו"ז

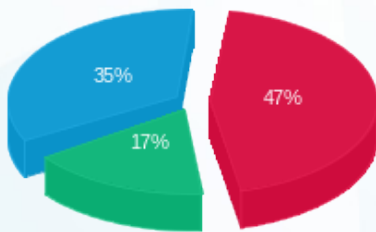

■ פסגה (2,506.89 ₪)
 ■ גבע (910.09 ₪)
 ■ שפל (1,880.06 ₪)

הסטוריית צריכה בקוט"ש

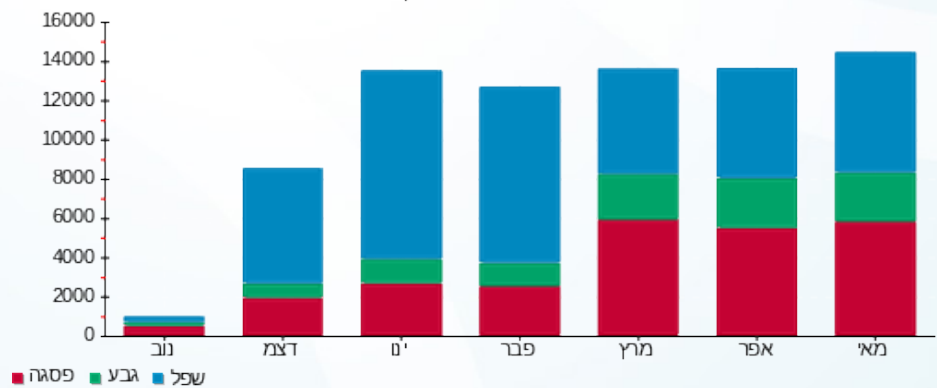



13/06/21 תאריך הפקה:
 31/05/21 תאריך קריאה נוכחית:
 01/05/21 תאריך קריאה קודמת:

שם דייר: בניין B - ק.10 - בנק מרכנתיל
 שם אתר: מרכז עזריאלי חולון

לקוח/ה נכבד/ה, אנו מתכבדים להגיש את חישוב צריכת החשמל לתקופה 01/05/21 - 31/05/21:

בניין B - בנק מרכנתיל ק.10 - 5 - 13044076(3x125)

סוג תעריף	סוג צריכה	קריאה קודמת	קריאה נוכחית	סה"כ צריכה בקוט"ש	מחיר לקוט"ש בא"ג	סה"כ לתשלום
פרטי חשבון עבור תאריכים:						
777	פסגה	01/05/21	31/05/21	2,660.40	43.79	1,164.99 ₪
778	גבע	18,245.40	18,579.80	334.40	36.65	122.56 ₪
779	שפל	60,978.20	61,779.00	800.80	30.60	245.04 ₪

סה"כ לדייר:

פסגה	גבע	שפל	סה"כ	שיא ביקוש
2,660.40	334.40	800.80	3,795.60	14.83
1,164.99 ₪	122.56 ₪	245.04 ₪	1,532.59 ₪	

סה"כ צריכה
 סה"כ לתשלום

0.00 ₪	תשלום קבוע	
23.59 ₪	תשלום עבור גודל חיבור בKVA (3x125)	
1,556.18 ₪	סה"כ לתשלום	לא כולל מע"מ

התפלגות חיוב בש"ח לפי תע"ז

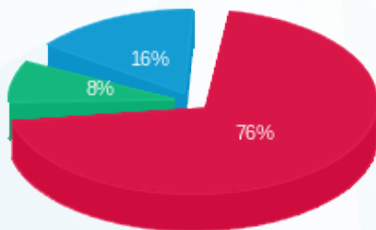

פסגה (1,164.99 ₪)
 גבע (122.56 ₪)
 שפל (245.04 ₪)

הסטוריית צריכה בקוט"ש

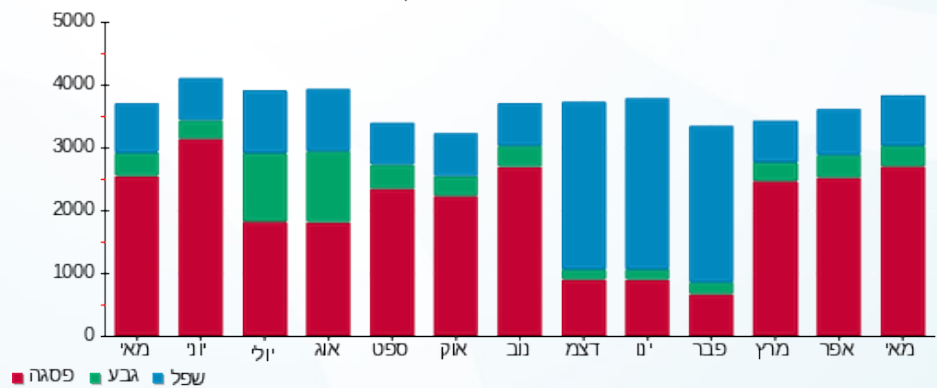



13/06/21

תאריך הפקדה:

שם דייר: בניין B - ק.10 - קווים
שם אתר: מרכז עזריאלי חולון

31/05/21

תאריך קריאה נוכחית:

01/05/21

תאריך קריאה קודמת:

לקוח/ה נכבד/ה, אנו מתכבדים להגיש את חישוב צריכת החשמל לתקופה 01/05/21 - 31/05/21:

בניין B קווים קומה 10 - 4 - 13044076 (3x160)

סוג תעריף	סוג צריכה	קריאה קודמת	קריאה נוכחית	סה"כ צריכה בקוט"ש	מחיר לקוט"ש בא"ג	סה"כ לתשלום
פרטי חשבון עבור תאריכים:						
777	פסגה	01/05/21	31/05/21	3,431.60	43.79	1,502.70 ₪
778	גבע	31,336.00	31,940.00	604.00	36.65	221.37 ₪
779	שפל	94,611.20	95,760.40	1,149.20	30.60	351.66 ₪

סה"כ לדייר:

פסגה	גבע	שפל	סה"כ	שיא ביקוש
3,431.60	604.00	1,149.20	5,184.80	19.58
1,502.70 ₪	221.37 ₪	351.66 ₪	2,075.72 ₪	

סה"כ צריכה

סה"כ לתשלום

211.60 ₪	תשלום קבוע	
30.19 ₪	תשלום עבור גודל חיבור בKVA (3x160)	
2,317.51 ₪	סה"כ לתשלום	לא כולל מע"מ

התפלגות חיוב בש"ח לפי תע"ז

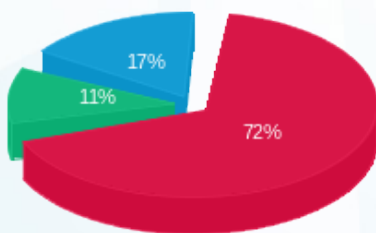

- פסגה (1,502.70 ₪)
- גבע (221.37 ₪)
- שפל (351.66 ₪)

הסטוריית צריכה בקוט"ש

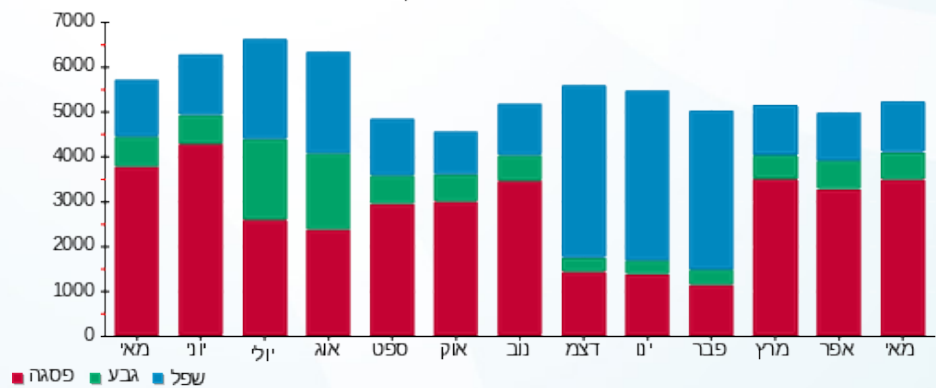

13/06/21 תאריך הפקה:
 31/05/21 תאריך קריאה נוכחית:
 01/05/21 תאריך קריאה קודמת:

שם דייר: בניין B - ק.11 - בנק מרכנתיל
 שם אתר: מרכז עזריאלי חולון

לקוח/ה נכבד/ה, אנו מתכבדים להגיש את חישוב צריכת החשמל לתקופה 01/05/21 - 31/05/21:

בניין B - בנק מרכנתיל ק.11 - 4 - 13044066(3x250)

סוג תעריף	סוג צריכה	קריאה קודמת	קריאה נוכחית	סה"כ צריכה בקוט"ש	מחיר לקוט"ש בא"ג	סה"כ לתשלום
פרטי חשבון עבור תאריכים:						
777	פסגה	01/05/21	31/05/21	6,365.60	43.79	2,787.50 ₪
778	גבע	48,584.00	49,410.40	826.40	36.65	302.88 ₪
779	שפל	150,024.80	151,844.80	1,820.00	30.60	556.92 ₪

סה"כ לדייר:

פסגה	גבע	שפל	סה"כ	שיא ביקוש
6,365.60	826.40	1,820.00	9,012.00	34.61
2,787.50 ₪	302.88 ₪	556.92 ₪	3,647.29 ₪	

סה"כ צריכה
 סה"כ לתשלום

211.60 ₪	תשלום קבוע	
47.18 ₪	תשלום עבור גודל חיבור בKVA (3x250)	
3,906.07 ₪	סה"כ לתשלום	לא כולל מע"מ

התפלגות חיוב בש"ח לפי תע"ז

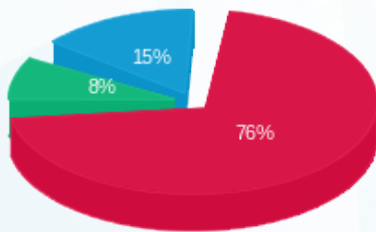

פסגה (2,787.50 ₪) 76%
 גבע (302.88 ₪) 8%
 שפל (556.92 ₪) 15%

הסטוריית צריכה בקוט"ש

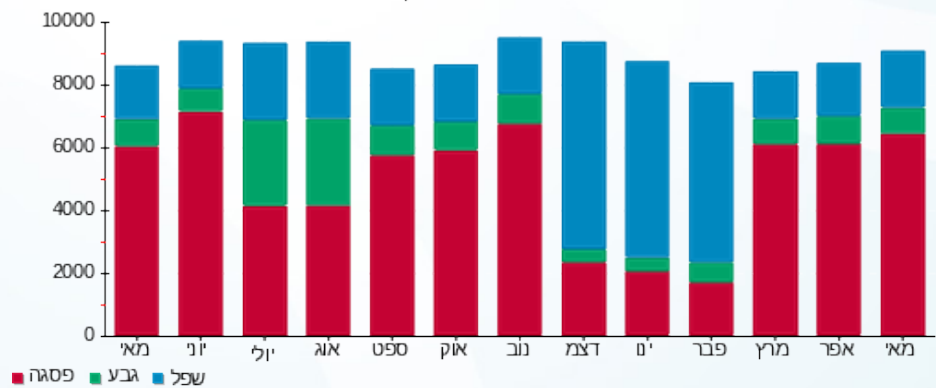



13/06/21 תאריך הפקה:
 31/05/21 תאריך קריאה נוכחית:
 01/05/21 תאריך קריאה קודמת:

שם דייר: בניין B - ק.12 - בנק מרכנתיל
 שם אתר: מרכז עזריאלי חולון

לקוח/ה נכבד/ה, אנו מתכבדים להגיש את חישוב צריכת החשמל לתקופה 01/05/21 - 31/05/21:

בניין B - בנק מרכנתיל ק.12 - 6 - 13044076 (3x1000)

סוג תעריף	סוג צריכה	קריאה קודמת	קריאה נוכחית	סה"כ צריכה בקוט"ש	מחיר לקוט"ש בא"ג	סה"כ לתשלום
		01/05/21	31/05/21			
777	פסגה	380,548.80	391,046.40	10,497.60	43.79	4,596.90 ₪
778	גבע	145,999.20	148,896.00	2,896.80	36.65	1,061.68 ₪
779	שפל	415,418.40	421,276.80	5,858.40	30.60	1,792.67 ₪

סה"כ לדייר:

פסגה	גבע	שפל	סה"כ	שיא ביקוש
10,497.60	2,896.80	5,858.40	19,252.80	52.59
₪ 4,596.90	₪ 1,061.68	₪ 1,792.67	₪ 7,451.25	

סה"כ צריכה
 סה"כ לתשלום

0.00 ₪	תשלום קבוע	
188.70 ₪	תשלום עבור גודל חיבור בKVA (3x1000)	
7,639.95 ₪	סה"כ לתשלום	לא כולל מע"מ

התפלגות חיוב בש"ח לפי תעו"ז

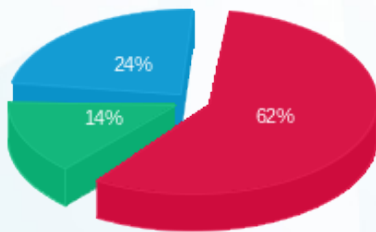

■ פסגה (₪ 4,596.90)
 ■ גבע (₪ 1,061.68)
 ■ שפל (₪ 1,792.67)

הסטוריית צריכה בקוט"ש

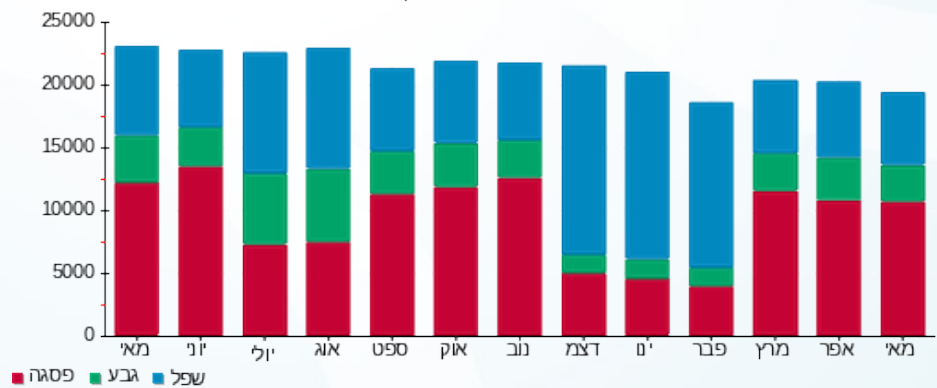



13/06/21

תאריך הפקה:

שם דייר: בניין B - רוברט פישר

31/05/21

תאריך קריאה נוכחית:

שם אתר: מרכז עזריאלי חולון

01/05/21

תאריך קריאה קודמת:

לקוח/ה נכבד/ה, אנו מתכבדים להגיש את חישוב צריכת החשמל לתקופה 01/05/21 - 31/05/21:

בניין B רוברט פישר - 9 - 15129207 (3x50)

סוג תעריף	סוג צריכה	קריאה קודמת	קריאה נוכחית	סה"כ צריכה בקוט"ש	מחיר לקוט"ש בא"ג	סה"כ לתשלום
פרטי חשבון עבור תאריכים:						
777	פסגה	01/05/21	31/05/21	1,384.20	43.79	606.14 ₪
778	גבע	11,998.60	12,401.80	403.20	36.65	147.77 ₪
779	שפל	39,676.80	40,662.20	985.40	30.60	301.53 ₪

סה"כ לדייר:

פסגה	גבע	שפל	סה"כ	שיא ביקוש
1,384.20	403.20	985.40	2,772.80	8.10
₪ 606.14	₪ 147.77	₪ 301.53	₪ 1,055.45	

סה"כ צריכה

סה"כ לתשלום

211.60 ₪	תשלום קבוע	
9.44 ₪	תשלום עבור גודל חיבור בKVA (3x50)	
1,276.48 ₪	סה"כ לתשלום	לא כולל מע"מ

התפלגות חיוב בש"ח לפי תע"ז

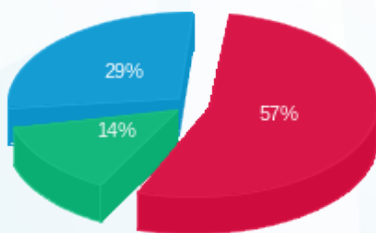

- פסגה (₪ 606.14) - 57%
- גבע (₪ 147.77) - 14%
- שפל (₪ 301.53) - 29%

הסטוריית צריכה בקוט"ש

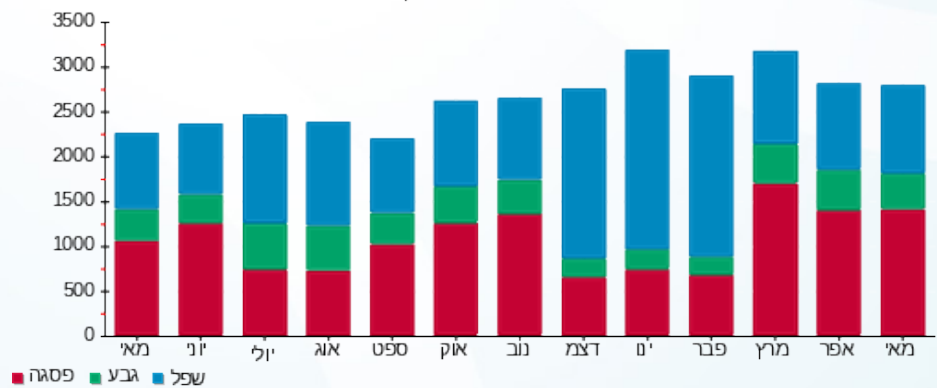



13/06/21 תאריך הפקה:
 31/05/21 תאריך קריאה נכחית:
 01/05/21 תאריך קריאה קודמת:

שם דייר: בנין B מיזוג אוויר
שם אתר: מרכז עזריאלי חולון

לקוח/ה נכבד/ה, אנו מתכבדים להגיש את חישוב צריכת החשמל לתקופה 01/05/21 - 31/05/21:

בנין B צ'ילר 2 - 2 - 13044066

סוג תעריף	סוג צריכה	קריאה קודמת	קריאה נכחית	סה"כ צריכה בקוט"ש	מחיר לקוט"ש בא"ג	סה"כ לתשלום
			31/05/21	01/05/21	פרטי חשבון עבור תאריכים:	
777	פסגה	648,362.00	686,384.00	38,022.00	43.79	16,649.83 ₪
778	גבע	207,466.00	217,940.00	10,474.00	36.65	3,838.72 ₪
779	שפל	374,878.00	389,968.00	15,090.00	30.60	4,617.54 ₪

בנין B לוח משאבות - 3 - 13044066

סוג תעריף	סוג צריכה	קריאה קודמת	קריאה נכחית	סה"כ צריכה בקוט"ש	מחיר לקוט"ש בא"ג	סה"כ לתשלום
			31/05/21	01/05/21	פרטי חשבון עבור תאריכים:	
777	פסגה	0.00	0.00	0.00	43.79	0.00 ₪
778	גבע	0.00	0.00	0.00	36.65	0.00 ₪
779	שפל	0.00	0.00	0.00	30.60	0.00 ₪

בנין B צ'ילר 1 - 2 - 13044076

סוג תעריף	סוג צריכה	קריאה קודמת	קריאה נכחית	סה"כ צריכה בקוט"ש	מחיר לקוט"ש בא"ג	סה"כ לתשלום
			31/05/21	01/05/21	פרטי חשבון עבור תאריכים:	
777	פסגה	262,738.00	271,436.00	8,698.00	43.79	3,808.85 ₪
778	גבע	61,108.00	63,014.00	1,906.00	36.65	698.55 ₪
779	שפל	93,902.00	97,070.00	3,168.00	30.60	969.41 ₪

בנין B לוח שירותי מ"א בנג - 3 - 13044076

סוג תעריף	סוג צריכה	קריאה קודמת	קריאה נכחית	סה"כ צריכה בקוט"ש	מחיר לקוט"ש בא"ג	סה"כ לתשלום
			31/05/21	01/05/21	פרטי חשבון עבור תאריכים:	
777	פסגה	219,814.80	227,815.60	8,000.80	43.79	3,503.55 ₪
778	גבע	112,404.40	115,594.00	3,189.60	36.65	1,168.99 ₪
779	שפל	313,028.00	320,518.80	7,490.80	30.60	2,292.18 ₪



בניין B צילר 3 חיוני - 2 - 13080928

סוג תעריף	סוג צריכה	קריאה קודמת	קריאה נוכחית	סה"כ צריכה בקוט"ש	מחיר לקוט"ש בא"ג	סה"כ לתשלום
פרטי חשבון עבור תאריכים:			31/05/21	01/05/21		
777	פסגה	790,180.00	814,238.00	24,058.00	43.79	10,535.00 ₪
778	גבע	195,076.00	196,936.00	1,860.00	36.65	681.69 ₪
779	שפל	321,050.00	330,036.00	8,986.00	30.60	2,749.72 ₪

בניין B לוח משאבות מ"א 1 - 3 - 13080928

סוג תעריף	סוג צריכה	קריאה קודמת	קריאה נוכחית	סה"כ צריכה בקוט"ש	מחיר לקוט"ש בא"ג	סה"כ לתשלום
פרטי חשבון עבור תאריכים:			31/05/21	01/05/21		
777	פסגה	371,264.00	384,172.00	12,908.00	43.79	5,652.41 ₪
778	גבע	137,524.00	140,828.00	3,304.00	36.65	1,210.92 ₪
779	שפל	366,152.00	372,904.00	6,752.00	30.60	2,066.11 ₪

בניין B צילר 4 חיוני - 5 - 13080928

סוג תעריף	סוג צריכה	קריאה קודמת	קריאה נוכחית	סה"כ צריכה בקוט"ש	מחיר לקוט"ש בא"ג	סה"כ לתשלום
פרטי חשבון עבור תאריכים:			31/05/21	01/05/21		
777	פסגה	293,263.20	294,181.20	918.00	43.79	401.99 ₪
778	גבע	146,131.20	146,227.20	96.00	36.65	35.18 ₪
779	שפל	443,876.40	443,919.60	43.20	30.60	13.22 ₪

בניין B לוח משאבות מ"א 2 - 14 - 13080928

סוג תעריף	סוג צריכה	קריאה קודמת	קריאה נוכחית	סה"כ צריכה בקוט"ש	מחיר לקוט"ש בא"ג	סה"כ לתשלום
פרטי חשבון עבור תאריכים:			31/05/21	01/05/21		
777	פסגה	17,792.16	22,493.12	4,700.96	43.79	2,058.55 ₪
778	גבע	7,217.60	9,013.60	1,796.00	36.65	658.23 ₪
779	שפל	24,128.80	27,344.16	3,215.36	30.60	983.90 ₪

סה"כ לדירי:

פסגה	גבע	שפל	סה"כ	שיא ביקוש
97,305.76	22,625.60	44,745.36	164,676.72	434.26
₪ 42,610.19	₪ 8,292.28	₪ 13,692.08	₪ 64,594.55	

סה"כ צריכה
סה"כ לתשלום

0.00 ₪	תשלום קבוע	
64,594.55 ₪	סה"כ לתשלום	לא כולל מע"מ





התפלגות חיוב בש"ח לפי תעו"ז

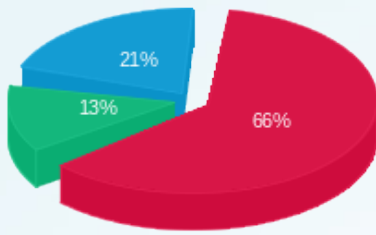

■ פסגה (ש"ח 42,610.19)
■ גבע (ש"ח 8,292.28)
■ שפל (ש"ח 13,692.08)

הסטוריית צריכה בקוט"ש

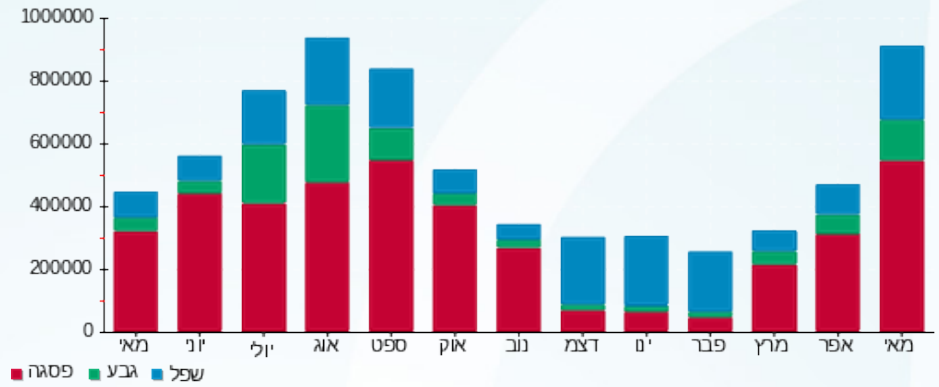



13/06/21

תאריך הפקה:

שם דייר: בניין B ק.01 יח' 01 - טלדור מערכות
שם אתר: מרכז עזריאלי חולון

31/05/21

תאריך קריאה נוכחית:

01/05/21

תאריך קריאה קודמת:

לקוח/ה נכבד/ה, אנו מתכבדים להגיש את חישוב צריכת החשמל לתקופה 01/05/21 - 31/05/21:

בניין B - קומה 01 יחידה 01 - 14118701 (0x0)

סוג תעריף	סוג צריכה	קריאה קודמת	קריאה נוכחית	סה"כ צריכה בקוט"ש	מחיר לקוט"ש בא"ג	סה"כ לתשלום
פרטי חשבון עבור תאריכים:						
777	פסגה	01/05/21	31/05/21	716.30	43.79	313.67 ₪
778	גבע	6,514.60	6,818.80	304.20	36.65	111.49 ₪
779	שפל	20,818.10	21,491.60	673.50	30.60	206.09 ₪

סה"כ לדייר:

פסגה	גבע	שפל	סה"כ	שיא ביקוש
716.30	304.20	673.50	1,694.00	4.83
313.67 ₪	111.49 ₪	206.09 ₪	631.25 ₪	

סה"כ צריכה

סה"כ לתשלום

211.60 ₪	תשלום קבוע	
0.00 ₪	תשלום עבור גודל חיבור בKVA (0x0)	
842.85 ₪	סה"כ לתשלום	לא כולל מע"מ

התפלגות חיוב בש"ח לפי תע"ז

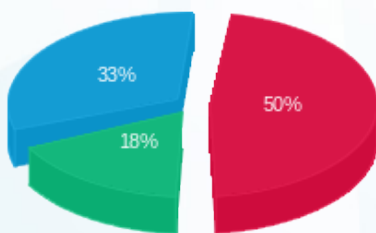

- פסגה (313.67 ₪) 50%
- גבע (111.49 ₪) 18%
- שפל (206.09 ₪) 33%

הסטוריית צריכה בקוט"ש

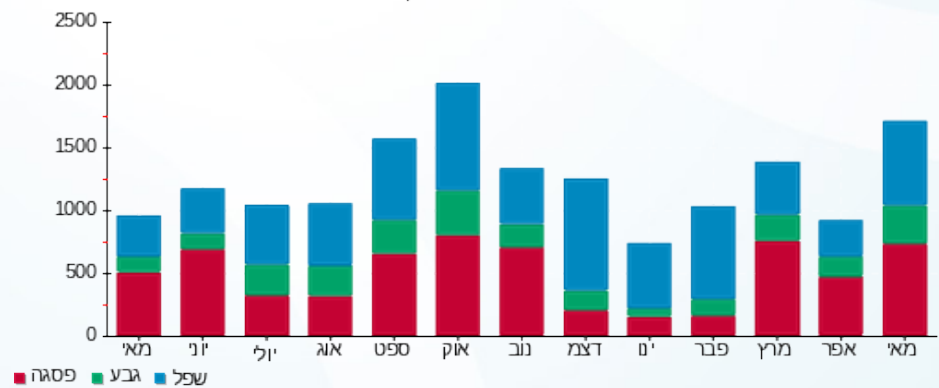



13/06/21

תאריך הפקדה:

שם דייר: בניין B ק.01 יח' 07 - יונסי וגלילי השקעות
שם אתר: מרכז עזריאלי חולון

31/05/21

תאריך קריאה נוכחי:

01/05/21

תאריך קריאה קודמת:

לקוח/ה נכבד/ה, אנו מתכבדים להגיש את חישוב צריכת החשמל לתקופה 01/05/21 - 31/05/21:

בניין B - קומה 01 יחידה 07 - יונסי וגלילי השקעות - 9 - 14118701(0x0)

סוג תעריף	סוג צריכה	קריאה קודמת	קריאה נוכחית	סה"כ צריכה בקוט"ש	מחיר לקוט"ש בא"ג	סה"כ לתשלום
		01/05/21	31/05/21			
777	פסגה	16,009.00	16,358.90	349.90	43.79	153.22 ₪
778	גבע	4,587.00	4,622.50	35.50	36.65	13.01 ₪
779	שפל	13,622.40	13,646.50	24.10	30.60	7.37 ₪

סה"כ לדייר:

פסגה	גבע	שפל	סה"כ	שיא ביקוש
349.90	35.50	24.10	409.50	3.52
153.22 ₪	13.01 ₪	7.37 ₪	173.61 ₪	

סה"כ צריכה

סה"כ לתשלום

211.60 ₪	תשלום קבוע	
0.00 ₪	תשלום עבור גודל חיבור בKVA (0x0)	
385.21 ₪	סה"כ לתשלום	לא כולל מע"מ

התפלגות חיוב בש"ח לפי תע"ז

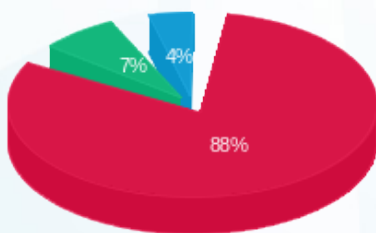

- פסגה (153.22 ₪) 88%
- גבע (13.01 ₪) 7%
- שפל (7.37 ₪) 4%

הסטוריית צריכה בקוט"ש

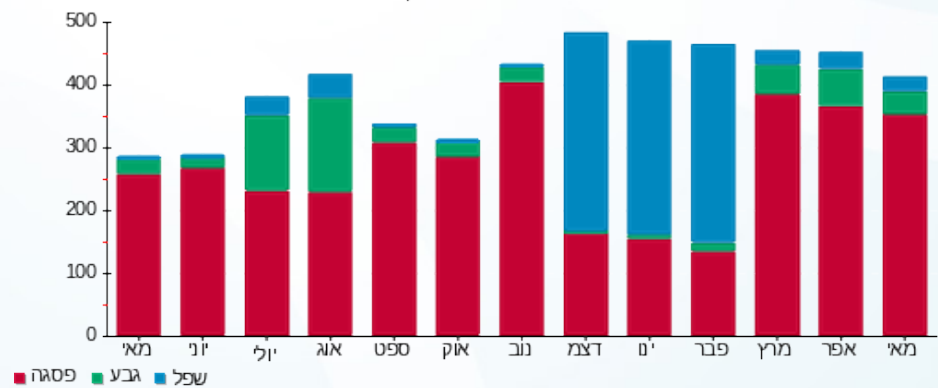

13/06/21 תאריך הפקה:
 31/05/21 תאריך קריאה נוכחית:
 01/05/21 תאריך קריאה קודמת:

שם דייר: בניין B ק.01 יח' 12 - וויקארד
 שם אתר: מרכז עזריאלי חולון

לקוח/ה נכבד/ה, אנו מתכבדים להגיש את חישוב צריכת החשמל לתקופה 01/05/21 - 31/05/21:

בניין B - קומה 01 יחידה 12 - 1314118701(0x0)

סוג תעריף	סוג צריכה	קריאה קודמת	קריאה נוכחית	סה"כ צריכה בקוט"ש	מחיר לקוט"ש בא"ג	סה"כ לתשלום
פרטי חשבון עבור תאריכים:						
777	פסגה	01/05/21	31/05/21	125.60	43.79	55.00 ₪
778	גבע	1,262.60	1,282.50	19.90	36.65	7.29 ₪
779	שפל	5,379.00	5,413.30	34.30	30.60	10.50 ₪

סה"כ לדייר:

פסגה	גבע	שפל	סה"כ	שיא ביקוש
125.60	19.90	34.30	179.80	2.33
₪ 55.00	₪ 7.29	₪ 10.50	₪ 72.79	

סה"כ צריכה
 סה"כ לתשלום

211.60 ₪	תשלום קבוע	
0.00 ₪	תשלום עבור גודל חיבור בKVA (0x0)	
284.39 ₪	סה"כ לתשלום	לא כולל מע"מ

התפלגות חיוב בש"ח לפי תעו"ז

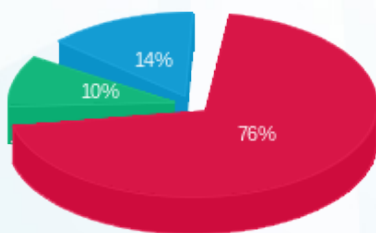

■ פסגה (₪ 55.00)
 ■ גבע (₪ 7.29)
 ■ שפל (₪ 10.50)

הסטוריית צריכה בקוט"ש

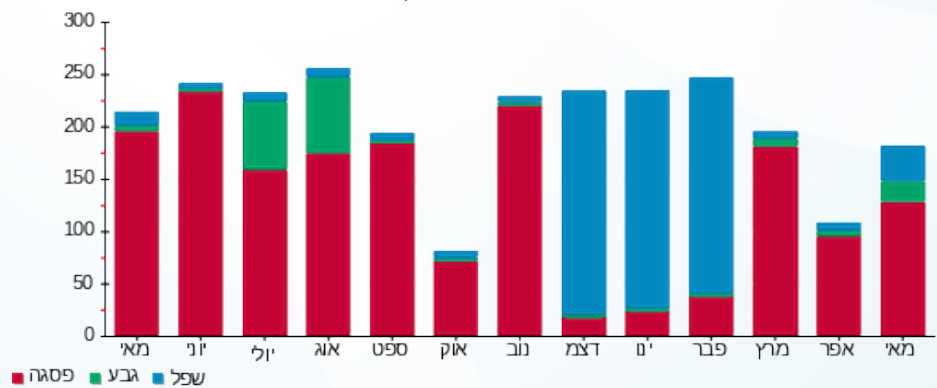

13/06/21 תאריך הפקה:
 31/05/21 תאריך קריאה נוכחית:
 01/05/21 תאריך קריאה קודמת:

שם דייר: בניין B ק.02 יח' 26 - קרן פוזן
 שם אתר: מרכז עזריאלי חולון

לקוח/ה נכבד/ה, אנו מתכבדים להגיש את חישוב צריכת החשמל לתקופה 01/05/21 - 31/05/21:

בניין B - קומה 02 יחידה 26 - 10 - 14086110(0x0)

סוג תעריף	סוג צריכה	קריאה קודמת	קריאה נוכחית	סה"כ צריכה בקוט"ש	מחיר לקוט"ש בא"ג	סה"כ לתשלום
פרטי חשבון עבור תאריכים:						
777	פסגה	01/05/21	31/05/21	100.90	43.79	44.18 ₪
778	גבע	741.30	743.80	2.50	36.65	0.92 ₪
779	שפל	4,964.90	4,970.20	5.30	30.60	1.62 ₪

סה"כ לדייר:

פסגה	גבע	שפל	סה"כ	שיא ביקוש
100.90	2.50	5.30	108.70	1.91
44.18 ₪	0.92 ₪	1.62 ₪	46.72 ₪	

סה"כ צריכה
 סה"כ לתשלום

211.60 ₪	תשלום קבוע	
0.00 ₪	תשלום עבור גודל חיבור בKVA (0x0)	
258.32 ₪	סה"כ לתשלום	לא כולל מע"מ

התפלגות חיוב בש"ח לפי תעו"ז

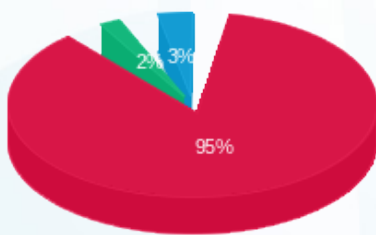

פסגה (44.18 ₪)
 גבע (0.92 ₪)
 שפל (1.62 ₪)

הסטוריית צריכה בקוט"ש

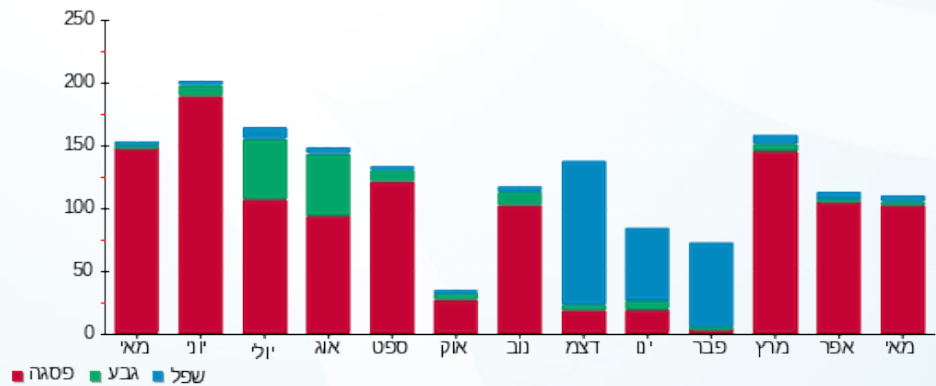



13/06/21

תאריך הפקדה:

שם דייר: בניין B ק.02 יח' 27 - קרן פזון עו"ד
שם אתר: מרכז עזריאלי חולון

31/05/21

תאריך קריאה נוכחית:

01/05/21

תאריך קריאה קודמת:

לקוח/ה נכבד/ה, אנו מתכבדים להגיש את חישוב צריכת החשמל לתקופה 01/05/21 - 31/05/21:

בניין B - קרן פזון עו"ד קומה 2 יחידה 27 - 4 - 14086110(0x0)

סוג תעריף	סוג צריכה	קריאה קודמת	קריאה נוכחית	סה"כ צריכה בקוט"ש	מחיר לקוט"ש בא"ג	סה"כ לתשלום
פרטי חשבון עבור תאריכים:						
777	פסגה	01/05/21	31/05/21	54.30	43.79	23.78 ₪
778	גבע	491.60	493.60	2.00	36.65	0.73 ₪
779	שפל	2,371.10	2,375.20	4.10	30.60	1.25 ₪

סה"כ לדיר:

פסגה	גבע	שפל	סה"כ	שיא ביקוש
54.30	2.00	4.10	60.40	1.65
23.78 ₪	0.73 ₪	1.25 ₪	25.77 ₪	

סה"כ צריכה

סה"כ לתשלום

211.60 ₪	תשלום קבוע	
0.00 ₪	תשלום עבור גודל חיבור בKVA (0x0)	
237.37 ₪	סה"כ לתשלום	לא כולל מע"מ

התפלגות חיוב בש"ח לפי תעו"ז

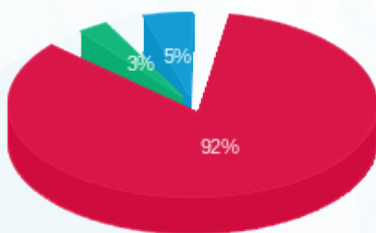

- פסגה (23.78 ₪)
- גבע (0.73 ₪)
- שפל (1.25 ₪)

הסטוריית צריכה בקוט"ש

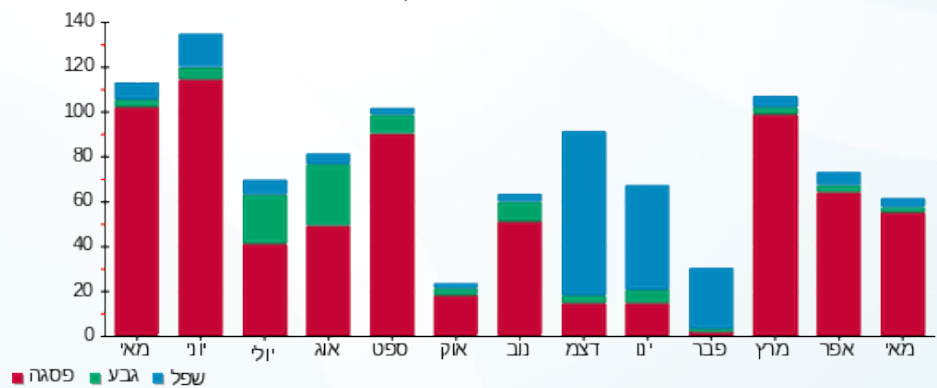

13/06/21 תאריך הפקדה:
 31/05/21 תאריך קריאה נוכחית:
 01/05/21 תאריך קריאה קודמת:

שם דייר: בניין B ק.02 יח' 30 - אבישי בוגן
 שם אתר: מרכז עזריאלי חולון

לקוח/ה נכבד/ה, אנו מתכבדים להגיש את חישוב צריכת החשמל לתקופה 01/05/21 - 31/05/21:

יחידה 30 קומה 2 אבישי בוגן - 12 - 14086110(0x0)

סוג תעריף	סוג צריכה	קריאה קודמת	קריאה נוכחית	סה"כ צריכה בקוט"ש	מחיר לקוט"ש בא"ג	סה"כ לתשלום
פרטי חשבון עבור תאריכים:						
777	פסגה	01/05/21	31/05/21	312.60	43.79	136.89 ₪
778	גבע	2,704.60	2,708.70	4.10	36.65	1.50 ₪
779	שפל	8,200.50	8,210.10	9.60	30.60	2.94 ₪

סה"כ לדייר:

פסגה	גבע	שפל	סה"כ	שיא ביקוש
312.60	4.10	9.60	326.30	2.56
136.89 ₪	1.50 ₪	2.94 ₪	141.33 ₪	

סה"כ צריכה
 סה"כ לתשלום

211.60 ₪	תשלום קבוע	
0.00 ₪	תשלום עבור גודל חיבור בKVA (0x0)	
352.93 ₪	סה"כ לתשלום	לא כולל מע"מ

התפלגות חיוב בש"ח לפי תע"ז

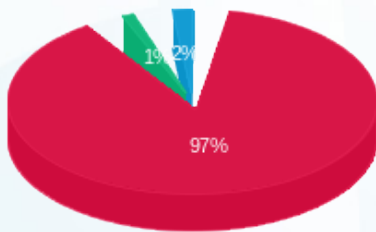

■ פסגה (136.89 ₪)
 ■ גבע (1.50 ₪)
 ■ שפל (2.94 ₪)

הסטוריית צריכה בקוט"ש

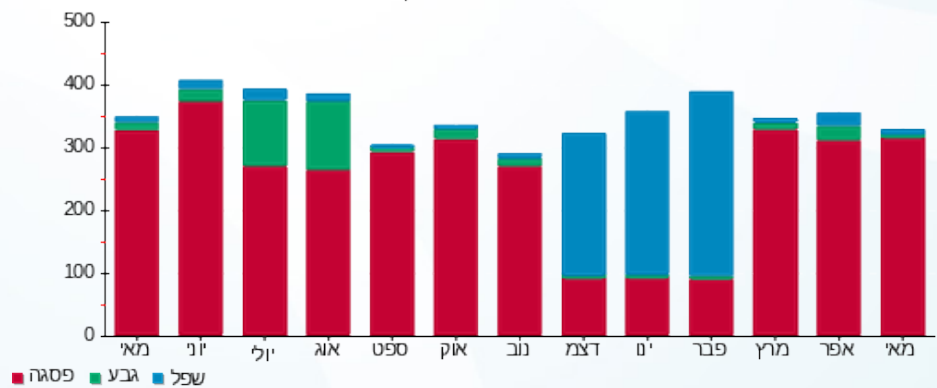

13/06/21 תאריך הפקה:
 31/05/21 תאריך קריאה נוכחית:
 01/05/21 תאריך קריאה קודמת:

שם דייר: בניין B ק.02 יח' 33 - קולירס בע"מ
 שם אתר: מרכז עזריאלי חולון

לקוח/ה נכבד/ה, אנו מתכבדים להגיש את חישוב צריכת החשמל לתקופה 01/05/21 - 31/05/21:

בניין B - ק.02 יח' 33 - קולירס בע"מ - 7 - 14086110(0x0)

סוג תעריף	סוג צריכה	קריאה קודמת	קריאה נוכחית	סה"כ צריכה בקוט"ש	מחיר לקוט"ש בא"ג	סה"כ לתשלום
פרטי חשבון עבור תאריכים:						
777	פסגה	01/05/21	31/05/21	182.40	43.79	79.87 ₪
778	גבע	1,190.10	1,192.20	2.10	36.65	0.77 ₪
779	שפל	3,002.20	3,006.80	4.60	30.60	1.41 ₪

סה"כ לדייר:

פסגה	גבע	שפל	סה"כ	שיא ביקוש
182.40	2.10	4.60	189.10	2.56
₪ 79.87	₪ 0.77	₪ 1.41	₪ 82.05	

סה"כ צריכה
 סה"כ לתשלום

211.60 ₪	תשלום קבוע	
0.00 ₪	תשלום עבור גודל חיבור בKVA (0x0)	
293.65 ₪	סה"כ לתשלום	לא כולל מע"מ

התפלגות חיוב בש"ח לפי תע"ז

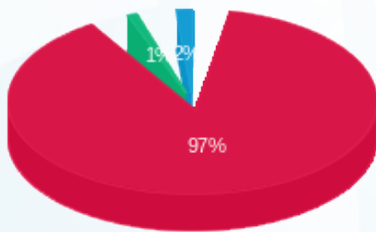

■ פסגה (₪ 79.87)
 ■ גבע (₪ 0.77)
 ■ שפל (₪ 1.41)

הסטוריית צריכה בקוט"ש

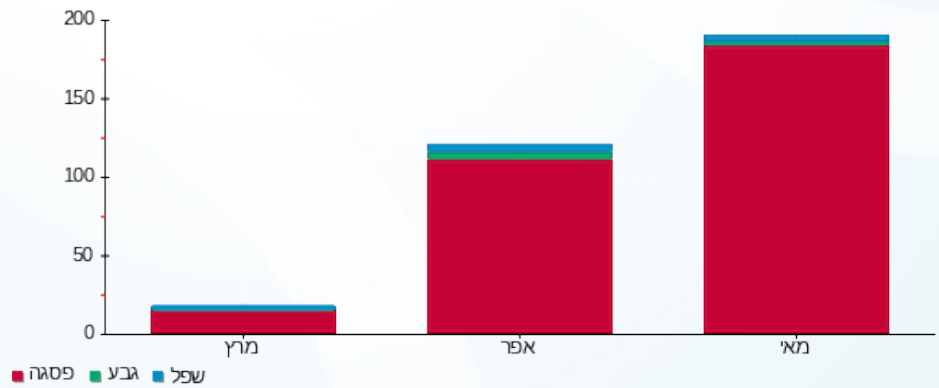



13/06/21 תאריך הפקה:
 31/05/21 תאריך קריאה נוכחית:
 01/05/21 תאריך קריאה קודמת:

שם דייר: בניין B ק.02 יח' 35 - טלה קלינקות
 שם אתר: מרכז עזריאלי חולון

לקוח/ה נכבד/ה, אנו מתכבדים להגיש את חישוב צריכת החשמל לתקופה 01/05/21 - 31/05/21:

בניין B - קומה 02 יחידה 35 - 15 - 14086110(0x0)

סוג תעריף	סוג צריכה	קריאה קודמת	קריאה נוכחית	סה"כ צריכה בקוט"ש	מחיר לקוט"ש בא"ג	סה"כ לתשלום
פרטי חשבון עבור תאריכים:						
777	פסגה	01/05/21	31/05/21	87.20	43.79	38.18 ₪
778	גבע	1,284.70	1,297.10	12.40	36.65	4.54 ₪
779	שפל	5,652.80	5,682.90	30.10	30.60	9.21 ₪

סה"כ לדייר:

פסגה	גבע	שפל	סה"כ	שיא ביקוש
87.20	12.40	30.10	129.70	2.17
38.18 ₪	4.54 ₪	9.21 ₪	51.94 ₪	

סה"כ צריכה
 סה"כ לתשלום

211.60 ₪	תשלום קבוע	
0.00 ₪	תשלום עבור גודל חיבור בKVA (0x0)	
263.54 ₪	סה"כ לתשלום	לא כולל מע"מ

התפלגות חיוב בש"ח לפי תעו"ז

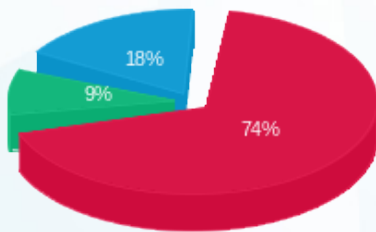

פסגה (38.18 ₪)
 גבע (4.54 ₪)
 שפל (9.21 ₪)

הסטוריית צריכה בקוט"ש

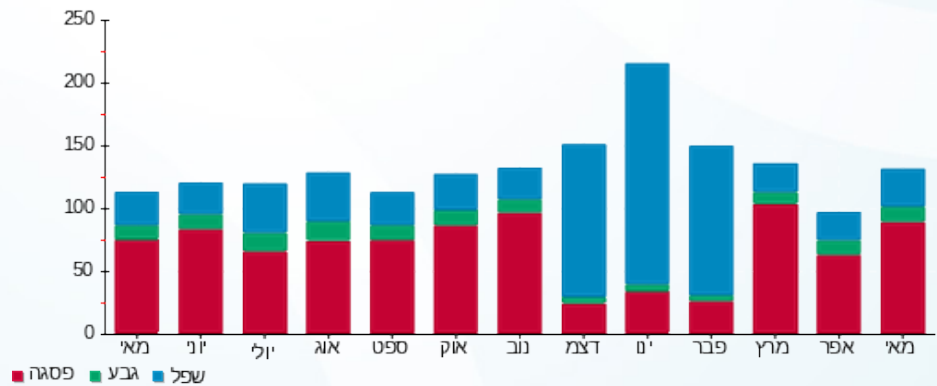



13/06/21 תאריך הפקה:
 31/05/21 תאריך קריאה נוכחית:
 01/05/21 תאריך קריאה קודמת:

שם דייר: בניין B ראשי שנאי 1
שם אתר: מרכז עזריאלי חולון

לקוח/ה נכבד/ה, אנו מתכבדים להגיש את חישוב צריכת החשמל לתקופה 01/05/21 - 31/05/21:

ראשי שנאי 1 בניין 1 - 13044076 - B

סה"כ לתשלום	מחיר לקוט"ש בא"ג	סה"כ צריכה בקוט"ש	קריאה נוכחית	קריאה קודמת	סוג צריכה	סוג תעריף
			31/05/21	01/05/21	פרטי חשבון עבור תאריכים:	
0.00 ₪	43.79	0.00	757,952.00	757,952.00	פסגה	777
0.00 ₪	36.65	0.00	259,340.80	259,340.80	גבע	778
0.00 ₪	30.60	0.00	741,388.80	741,388.80	שפל	779

סה"כ לדייר:

שיא ביקוש	סה"כ	שפל	גבע	פסגה
	0.00	0.00	0.00	0.00
	0.00 ₪	0.00 ₪	0.00 ₪	0.00 ₪

סה"כ צריכה
 סה"כ לתשלום

0.00 ₪	תשלום קבוע	
0.00 ₪	סה"כ לתשלום	לא כולל מע"מ



13/06/21 תאריך הפקה:
 31/05/21 תאריך קריאה נוכחית:
 01/05/21 תאריך קריאה קודמת:

שם דייר: בניין B ראשי שנאי 2
 שם אתר: מרכז עזריאלי חולון

לקוח/ה נכבד/ה, אנו מתכבדים להגיש את חישוב צריכת החשמל לתקופה 01/05/21 - 31/05/21:

בניין B ראשי שנאי 2 - 13044066

סוג תעריף	סוג צריכה	קריאה קודמת	קריאה נוכחית	סה"כ צריכה בקוט"ש	מחיר לקוט"ש בא"ג	סה"כ לתשלום
		01/05/21	31/05/21			
777	פסגה	4,305,881.60	4,458,572.80	152,691.20	43.79	66,863.48 ₪
778	גבע	1,452,595.20	1,495,238.40	42,643.20	36.65	15,628.73 ₪
779	שפל	3,997,088.00	4,082,182.40	85,094.40	30.60	26,038.89 ₪

סה"כ לדייר:

פסגה	גבע	שפל	סה"כ	שיא ביקוש
152,691.20	42,643.20	85,094.40	280,428.80	934.78
66,863.48 ₪	15,628.73 ₪	26,038.89 ₪	108,531.10 ₪	

סה"כ צריכה
 סה"כ לתשלום

0.00 ₪	תשלום קבוע	
108,531.10 ₪	סה"כ לתשלום	לא כולל מע"מ

התפלגות חיוב בש"ח לפי תעו"ז

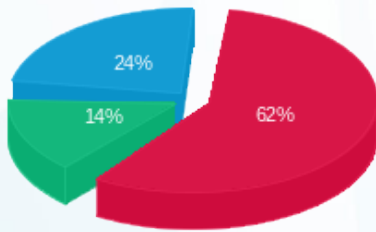

פסגה (66,863.48 ₪) 24%
 גבע (15,628.73 ₪) 14%
 שפל (26,038.89 ₪) 62%

הסטוריית צריכה בקוט"ש

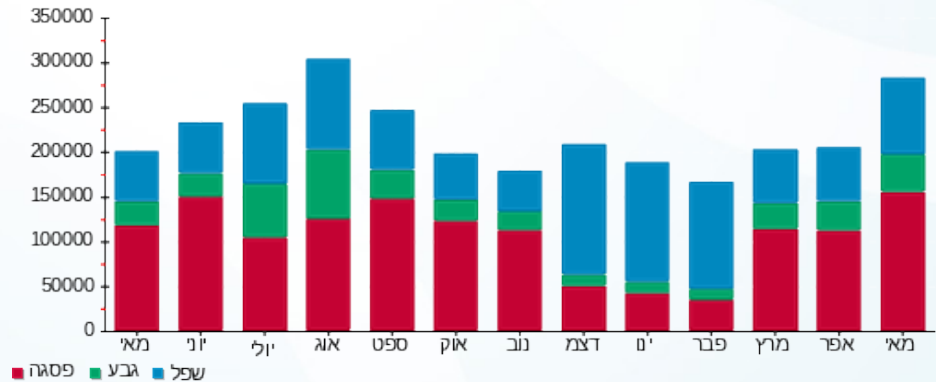

13/06/21 תאריך הפקה:
 31/05/21 תאריך קריאה נוכחית:
 01/05/21 תאריך קריאה קודמת:

שם דייר: בניין B ראשי שנאי 3
 שם אתר: מרכז עזריאלי חולון

לקוח/ה נכבד/ה, אנו מתכבדים להגיש את חישוב צריכת החשמל לתקופה 01/05/21 - 31/05/21:

בניין B ראשי שנאי 3 - 13080928

סוג תעריף	סוג צריכה	קריאה קודמת	קריאה נוכחית	סה"כ צריכה בקוט"ש	מחיר לקוט"ש בא"ג	סה"כ לתשלום
		01/05/21	31/05/21			
777	פסגה	1,394,099.20	1,450,080.00	55,980.80	43.79	24,513.99 ₪
778	גבע	500,345.60	512,025.60	11,680.00	36.65	4,280.72 ₪
779	שפל	1,268,985.60	1,297,587.20	28,601.60	30.60	8,752.09 ₪

סה"כ לדייר:

פסגה	גבע	שפל	סה"כ	שיא ביקוש
55,980.80	11,680.00	28,601.60	96,262.40	486.40
24,513.99 ₪	4,280.72 ₪	8,752.09 ₪	37,546.80 ₪	

סה"כ צריכה
 סה"כ לתשלום

0.00 ₪	תשלום קבוע	
37,546.80 ₪	סה"כ לתשלום	לא כולל מע"מ

התפלגות חיוב בש"ח לפי תעו"ז

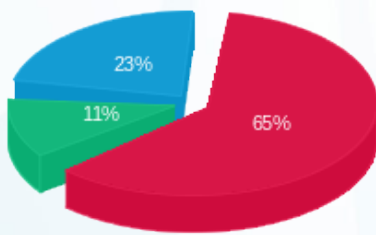

פסגה (24,513.99 ₪) 65%
 גבע (4,280.72 ₪) 11%
 שפל (8,752.09 ₪) 23%

הסטוריית צריכה בקוט"ש

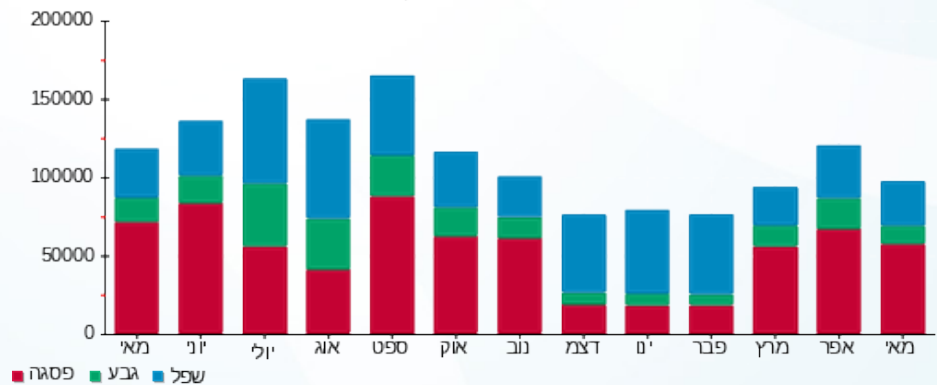



13/06/21

תאריך הפקה:

שם דייר: בניין C - איילון - שלט

31/05/21

תאריך קריאה נוכחית:

שם אתר: מרכז עזריאלי חולון

01/05/21

תאריך קריאה קודמת:

לקוח/ה נכבד/ה, אנו מתכבדים להגיש את חישוב צריכת החשמל לתקופה 01/05/21 - 31/05/21:

בניין C - איילון - שלט - 5 - 15091195 (1x16)

סוג תעריף	סוג צריכה	קריאה קודמת	קריאה נוכחית	סה"כ צריכה בקוט"ש	מחיר לקוט"ש בא"ג	סה"כ לתשלום
פרטי חשבון עבור תאריכים:						
777	פסגה	01/05/21	31/05/21	499.33	43.79	16.66 ₪
778	גבע	268.85	292.16	23.31	36.65	8.54 ₪
779	שפל	2,010.34	2,140.29	129.95	30.60	39.77 ₪

סה"כ לדייר:

פסגה	גבע	שפל	סה"כ	שיא ביקוש
38.05	23.31	129.95	191.31	0.27
16.66 ₪	8.54 ₪	39.77 ₪	64.97 ₪	

סה"כ צריכה

סה"כ לתשלום

0.00 ₪	תשלום קבוע	
1.01 ₪	תשלום עבור גודל חיבור בKVA (1x16)	
65.98 ₪	סה"כ לתשלום	לא כולל מע"מ

התפלגות חיוב בש"ח לפי תע"ז

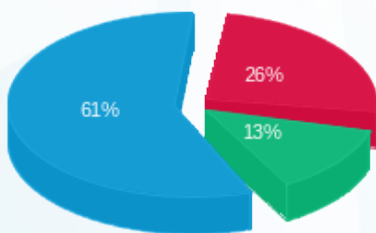

- פסגה (16.66 ₪)
- גבע (8.54 ₪)
- שפל (39.77 ₪)

הסטוריית צריכה בקוט"ש

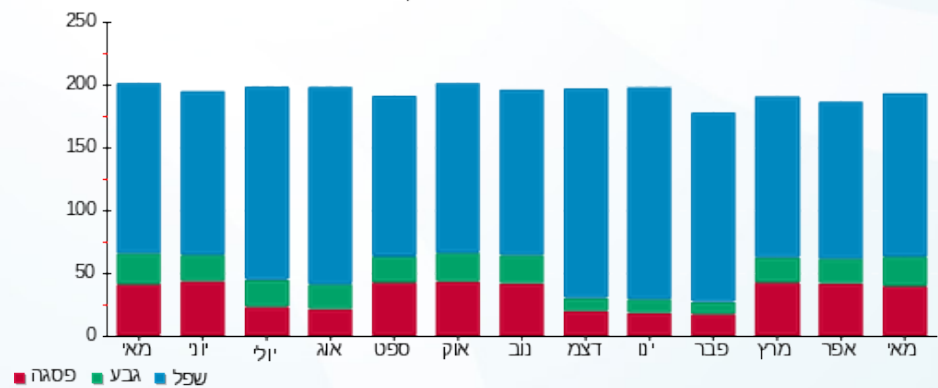

- פסגה
- גבע
- שפל





13/06/21 תאריך הפקה:
 31/05/21 תאריך קריאה נוכחית:
 01/05/21 תאריך קריאה קודמת:

שם דייר: בניין C - בנק הפועלים - שלט
 שם אתר: מרכז עזריאלי חולון

לקוח/ה נכבד/ה, אנו מתכבדים להגיש את חישוב צריכת החשמל לתקופה 01/05/21 - 31/05/21:

בניין C שלט בנק הפועלים - 2 - 15091195 (1x16)

סוג תעריף	סוג צריכה	קריאה קודמת	קריאה נוכחית	סה"כ צריכה בקוט"ש	מחיר לקוט"ש בא"ג	סה"כ לתשלום
פרטי חשבון עבור תאריכים:						
777	פסגה	01/05/21	31/05/21	831.10	43.79	16.11 ₪
778	גבע	474.27	497.07	22.80	36.65	8.36 ₪
779	שפל	3,549.50	3,677.15	127.65	30.60	39.06 ₪

סה"כ לדייר:

פסגה	גבע	שפל	סה"כ	שיא ביקוש
36.78	22.80	127.65	187.23	0.27
16.11 ₪	8.36 ₪	39.06 ₪	63.52 ₪	

סה"כ צריכה
 סה"כ לתשלום

0.00 ₪	תשלום קבוע	
1.01 ₪	תשלום עבור גודל חיבור בKVA (1x16)	
64.53 ₪	סה"כ לתשלום	לא כולל מע"מ

התפלגות חיוב בש"ח לפי תע"ז

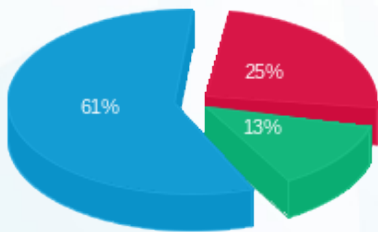

■ פסגה (16.11 ₪)
 ■ גבע (8.36 ₪)
 ■ שפל (39.06 ₪)

הסטוריית צריכה בקוט"ש

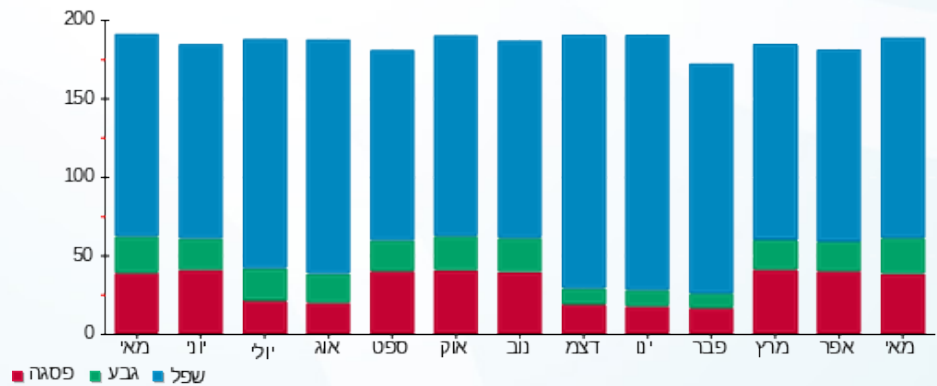

13/06/21 תאריך הפקה:
 31/05/21 תאריך קריאה נוכחי:
 01/05/21 תאריך קריאה קודמת:

שם דייר: בניין C - הרץ השכרת רכב - שלט
 שם אתר: מרכז עזריאלי חולון

לקוח/ה נכבד/ה, אנו מתכבדים להגיש את חישוב צריכת החשמל לתקופה 01/05/21 - 31/05/21:

בניין C שלט הרץ השכרת רכב - 3 - 15091195 (1x16)

סוג תעריף	סוג צריכה	קריאה קודמת	קריאה נוכחית	סה"כ צריכה בקוט"ש	מחיר לקוט"ש בא"ג	סה"כ לתשלום
פרטי חשבון עבור תאריכים:						
777	פסגה	01/05/21	31/05/21	31.97	43.79	14.00 ₪
778	גבע	399.92	419.60	19.68	36.65	7.21 ₪
779	שפל	3,004.34	3,114.59	110.26	30.60	33.74 ₪

סה"כ לדייר:

פסגה	גבע	שפל	סה"כ	שיא ביקוש
31.97	19.68	110.26	161.90	0.23
14.00 ₪	7.21 ₪	33.74 ₪	54.95 ₪	

סה"כ צריכה
 סה"כ לתשלום

0.00 ₪	תשלום קבוע	
1.01 ₪	תשלום עבור גודל חיבור בKVA (1x16)	
55.96 ₪	סה"כ לתשלום	לא כולל מע"מ

התפלגות חיוב בש"ח לפי תע"ז

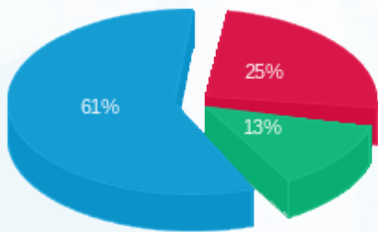

פסגה (14.00 ₪)
 גבע (7.21 ₪)
 שפל (33.74 ₪)

הסטוריית צריכה בקוט"ש

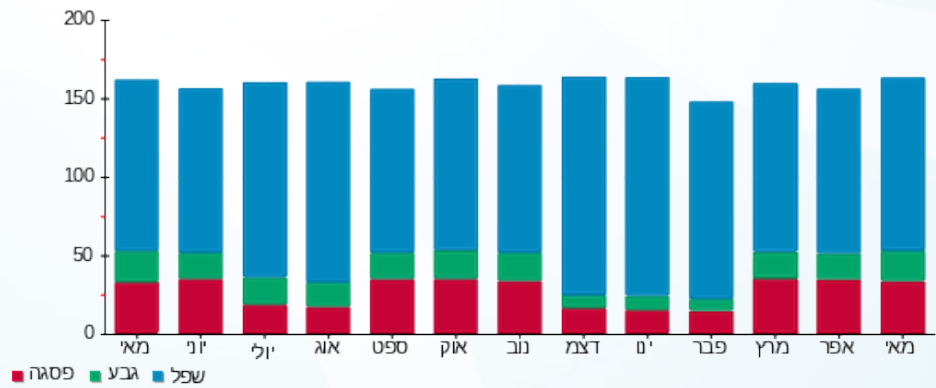



13/06/21 תאריך הפקה:
 31/05/21 תאריך קריאה נוכחית:
 01/05/21 תאריך קריאה קודמת:

שם דייר: בניין C - ויז גרופ
 שם אתר: מרכז עזריאלי חולון

לקוח/ה נכבד/ה, אנו מתכבדים להגיש את חישוב צריכת החשמל לתקופה 01/05/21 - 31/05/21:

בניין C ויז גרופ - 1 - 16048023 (3x160)

סוג תעריף	סוג צריכה	קריאה קודמת	קריאה נוכחית	סה"כ צריכה בקוט"ש	מחיר לקוט"ש בא"ג	סה"כ לתשלום
פרטי חשבון עבור תאריכים:						
777	פסגה	01/05/21	31/05/21	1,434.40	43.79	628.12 ₪
778	גבע	7,681.40	7,816.60	135.20	36.65	49.55 ₪
779	שפל	25,191.60	25,520.40	328.80	30.60	100.61 ₪

סה"כ לדייר:

פסגה	גבע	שפל	סה"כ	שיא ביקוש
1,434.40	135.20	328.80	1,898.40	9.47
₪ 628.12	₪ 49.55	₪ 100.61	₪ 778.29	

סה"כ צריכה
 סה"כ לתשלום

211.60 ₪	תשלום קבוע	
30.19 ₪	תשלום עבור גודל חיבור בKVA (3x160)	
1,020.08 ₪	סה"כ לתשלום	לא כולל מע"מ

התפלגות חיוב בש"ח לפי תע"ז

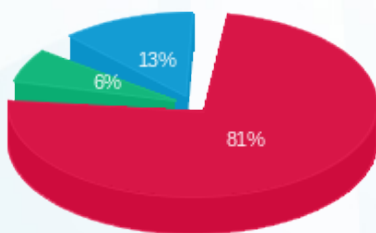

■ פסגה (₪ 628.12)
 ■ גבע (₪ 49.55)
 ■ שפל (₪ 100.61)

הסטוריית צריכה בקוט"ש

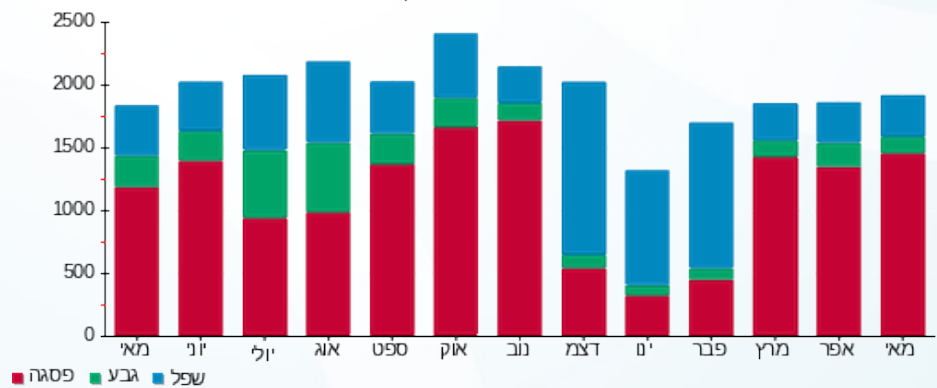



13/06/21 תאריך הפקה:
 31/05/21 תאריך קריאה נוכחית:
 01/05/21 תאריך קריאה קודמת:

שם דייר: בניין C - חומוס בהדונס
 שם אתר: מרכז עזריאלי חולון

לקוח/ה נכבד/ה, אנו מתכבדים להגיש את חישוב צריכת החשמל לתקופה 01/05/21 - 31/05/21:

בניין C חומוס בהדונס - 7 - 13044085(3x63)

סוג תעריף	סוג צריכה	קריאה קודמת	קריאה נוכחית	סה"כ צריכה בקוט"ש	מחיר לקוט"ש בא"ג	סה"כ לתשלום
פרטי חשבון עבור תאריכים:						
777	פסגה	01/05/21	31/05/21	526.90	43.79	230.73 ₪
778	גבע	4,357.10	4,422.70	65.60	36.65	24.04 ₪
779	שפל	12,774.80	12,961.40	186.60	30.60	57.10 ₪

סה"כ לדייר:

פסגה	גבע	שפל	סה"כ	שיא ביקוש
526.90	65.60	186.60	779.10	6.15
230.73 ₪	24.04 ₪	57.10 ₪	311.87 ₪	

סה"כ צריכה
 סה"כ לתשלום

211.60 ₪	תשלום קבוע	
11.89 ₪	תשלום עבור גודל חיבור בKVA (3x63)	
535.36 ₪	סה"כ לתשלום	לא כולל מע"מ

התפלגות חיוב בש"ח לפי תעו"ז

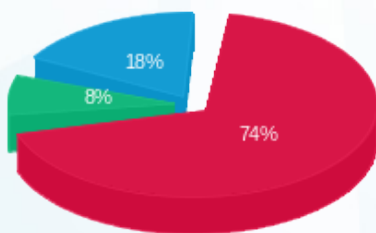

■ פסגה (230.73 ₪)
 ■ גבע (24.04 ₪)
 ■ שפל (57.10 ₪)

הסטוריית צריכה בקוט"ש

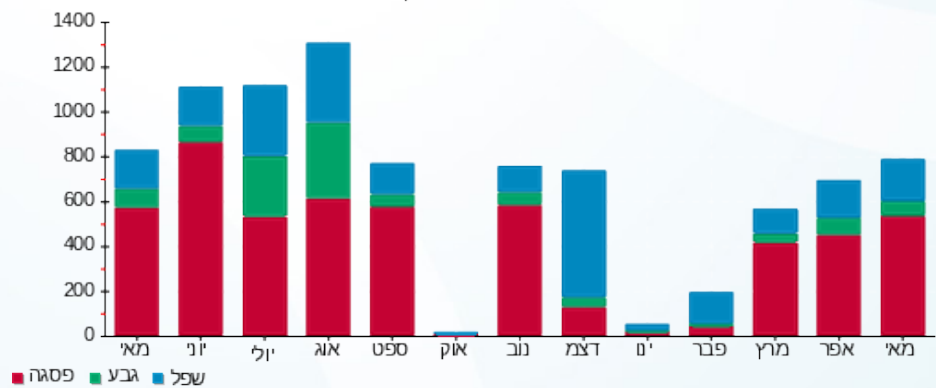

13/06/21 תאריך הפקה:
 31/05/21 תאריך קריאה נוכחית:
 01/05/21 תאריך קריאה קודמת:

שם דייר: בניין C - צים
 שם אתר: מרכז עזריאלי חולון

לקוח/ה נכבד/ה, אנו מתכבדים להגיש את חישוב צריכת החשמל לתקופה 01/05/21 - 31/05/21:

בניין C צים - 1 - 16048024 (0x0)

סוג תעריף	סוג צריכה	קריאה קודמת	קריאה נוכחית	סה"כ צריכה בקוט"ש	מחיר לקוט"ש בא"ג	סה"כ לתשלום
פרטי חשבון עבור תאריכים:						
777	פסגה	01/05/21	31/05/21	860.70	43.79	376.90 ₪
778	גבע	7,380.80	7,514.00	133.20	36.65	48.82 ₪
779	שפל	26,551.90	26,883.30	331.40	30.60	101.41 ₪

סה"כ לדייר:

פסגה	גבע	שפל	סה"כ	שיא ביקוש
860.70	133.20	331.40	1,325.30	6.26
376.90 ₪	48.82 ₪	101.41 ₪	527.13 ₪	

סה"כ צריכה
 סה"כ לתשלום

211.60 ₪	תשלום קבוע	
0.00 ₪	תשלום עבור גודל חיבור בKVA (0x0)	
738.73 ₪	סה"כ לתשלום	לא כולל מע"מ

התפלגות חיוב בש"ח לפי תעו"ז

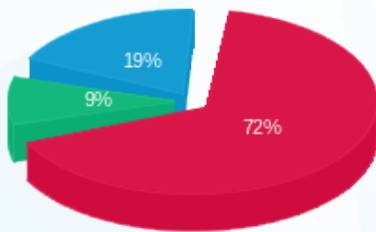

פסגה (376.90 ₪) 72%
 גבע (48.82 ₪) 19%
 שפל (101.41 ₪) 9%

הסטוריית צריכה בקוט"ש

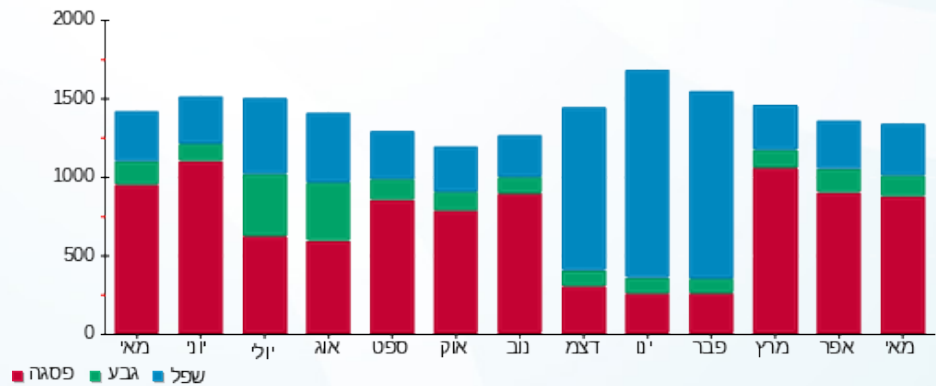



13/06/21 תאריך הפקה:
 31/05/21 תאריך קריאה נוכחית:
 01/05/21 תאריך קריאה קודמת:

שם דייר: בניין C - 0. ק. - גרצל בר
 שם אתר: מרכז עזריאלי חולון

לקוח/ה נכבד/ה, אנו מתכבדים להגיש את חישוב צריכת החשמל לתקופה 01/05/21 - 31/05/21:

בניין C - 0. ק. - גרצל בר - 6 - 13044085 (3x125)

סוג תעריף	סוג צריכה	קריאה קודמת	קריאה נוכחית	סה"כ צריכה בקוט"ש	מחיר לקוט"ש בא"ג	סה"כ לתשלום
פרטי חשבון עבור תאריכים:						
777	פסגה	01/05/21	31/05/21	1,638.40	43.79	717.46 ₪
778	גבע	24,742.80	25,468.00	725.20	36.65	265.79 ₪
779	שפל	70,890.80	72,174.40	1,283.60	30.60	392.78 ₪

סה"כ לדייר:

פסגה	גבע	שפל	סה"כ	שיא ביקוש
1,638.40	725.20	1,283.60	3,647.20	34.08
717.46 ₪	265.79 ₪	392.78 ₪	1,376.02 ₪	

סה"כ צריכה
 סה"כ לתשלום

211.60 ₪	תשלום קבוע	
23.59 ₪	תשלום עבור גודל חיבור בKVA (3x125)	
1,611.21 ₪	סה"כ לתשלום	לא כולל מע"מ

התפלגות חיוב בש"ח לפי תע"ז

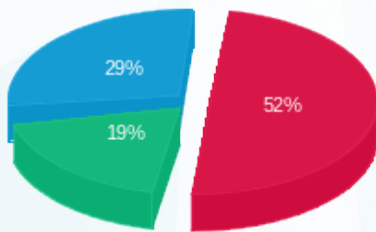

פסגה (717.46 ₪) 52%
 גבע (265.79 ₪) 19%
 שפל (392.78 ₪) 29%

הסטוריית צריכה בקוט"ש

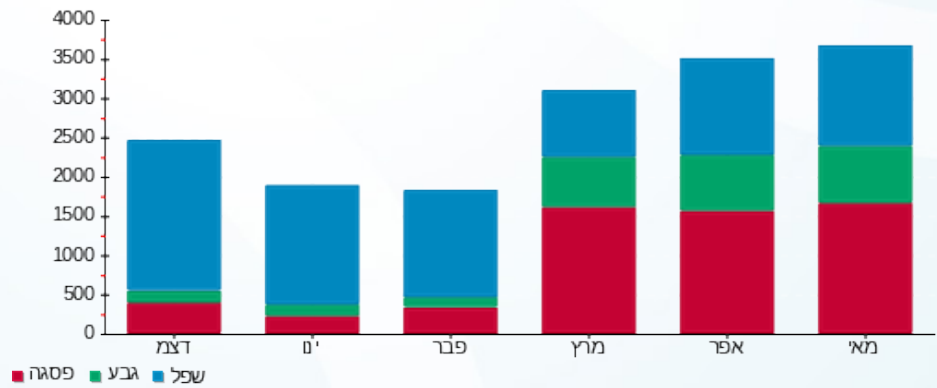



13/06/21

תאריך הפקה:

שם דייר: בניין C - ק.0 - קפה לנדזור - מחסן קירור
שם אתר: מרכז עזריאלי חולון

31/05/21

תאריך קריאה נוכחית:

01/05/21

תאריך קריאה קודמת:

לקוח/ה נכבד/ה, אנו מתכבדים להגיש את חישוב צריכת החשמל לתקופה 01/05/21 - 31/05/21:

בניין C - ק.0 - קפה לנדזור - מחסן קירור - 4 - 13044085(3x125)

סוג תעריף	סוג צריכה	קריאה קודמת	קריאה נוכחית	סה"כ צריכה בקוט"ש	מחיר לקוט"ש בא"ג	סה"כ לתשלום
פרטי חשבון עבור תאריכים:						
777	פסגה	01/05/21	31/05/21	1,090.20	43.79	477.40 ₪
778	גבע	16,087.90	16,592.40	504.50	36.65	184.90 ₪
779	שפל	49,660.60	50,903.90	1,243.30	30.60	380.45 ₪

סה"כ לדייר:

פסגה	גבע	שפל	סה"כ	שיא ביקוש
1,090.20	504.50	1,243.30	2,838.00	5.05
477.40 ₪	184.90 ₪	380.45 ₪	1,042.75 ₪	

סה"כ צריכה

סה"כ לתשלום

211.60 ₪	תשלום קבוע	
23.59 ₪	תשלום עבור גודל חיבור בKVA (3x125)	
1,277.94 ₪	סה"כ לתשלום	לא כולל מע"מ

התפלגות חיוב בש"ח לפי תע"ז

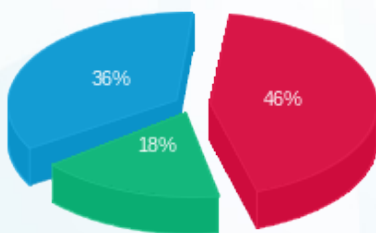

■ פסגה (477.40 ₪)
■ גבע (184.90 ₪)
■ שפל (380.45 ₪)

הסטוריית צריכה בקוט"ש

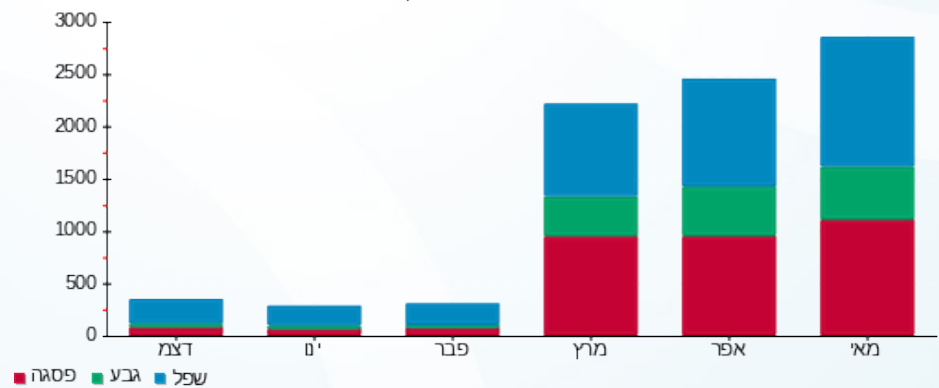



13/06/21

תאריך הפקדה:

שם דייר: בניין C - ק.0 - סנוקר

31/05/21

תאריך קריאה נוכחית:

שם אתר: מרכז עזריאלי חולון

01/05/21

תאריך קריאה קודמת:

לקוח/ה נכבד/ה, אנו מתכבדים להגיש את חישוב צריכת החשמל לתקופה 01/05/21 - 31/05/21:

בניין C סנוקר ק.0 - 1 - 13044085 (3x160)

סוג תעריף	סוג צריכה	קריאה קודמת	קריאה נוכחית	סה"כ צריכה בקוט"ש	מחיר לקוט"ש בא"ג	סה"כ לתשלום
פרטי חשבון עבור תאריכים:						
777	פסגה	01/05/21	31/05/21	1,083.36	43.79	474.40 ₪
778	גבע	13,554.88	14,273.12	718.24	36.65	263.23 ₪
779	שפל	48,531.68	50,408.80	1,877.12	30.60	574.40 ₪

סה"כ לדייר:

פסגה	גבע	שפל	סה"כ	שיא ביקוש
1,083.36	718.24	1,877.12	3,678.72	13.73
₪ 474.40	₪ 263.23	₪ 574.40	₪ 1,312.04	

סה"כ צריכה

סה"כ לתשלום

211.60 ₪	תשלום קבוע	
30.19 ₪	תשלום עבור גודל חיבור בKVA (3x160)	
1,553.83 ₪	סה"כ לתשלום	לא כולל מע"מ

התפלגות חיוב בש"ח לפי תע"ז

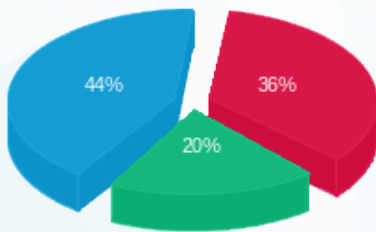

- פסגה (₪ 474.40)
- גבע (₪ 263.23)
- שפל (₪ 574.40)

הסטוריית צריכה בקוט"ש

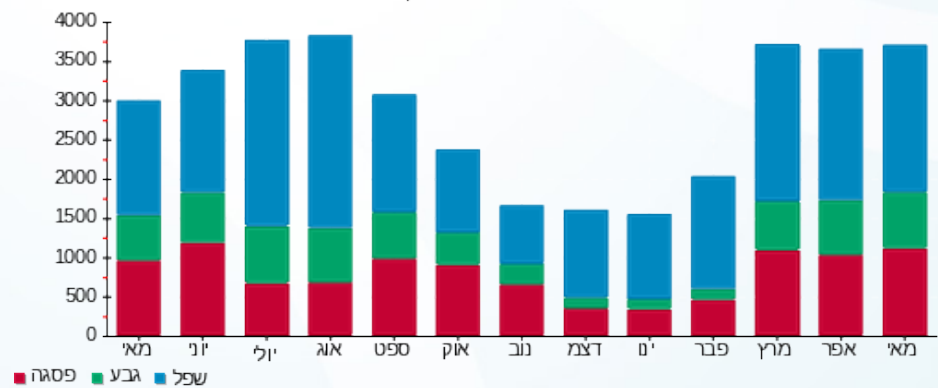

13/06/21 תאריך הפקה:
 31/05/21 תאריך קריאה נוכחית:
 01/05/21 תאריך קריאה קודמת:

שם דייר: בניין C - ק.01 - חברת דרכא
 שם אתר: מרכז עזריאלי חולון

לקוח/ה נכבד/ה, אנו מתכבדים להגיש את חישוב צריכת החשמל לתקופה 01/05/21 - 31/05/21:

בניין C חברת דרכא ק.1 - 1 - 17013966(3x200)

סוג תעריף	סוג צריכה	קריאה קודמת	קריאה נוכחית	סה"כ צריכה בקוט"ש	מחיר לקוט"ש בא"ג	סה"כ לתשלום
פרטי חשבון עבור תאריכים:						
777	פסגה	01/05/21	31/05/21	1,964.10	43.79	860.08 ₪
778	גבע	10,513.30	10,827.70	314.40	36.65	115.23 ₪
779	שפל	32,506.40	33,239.40	733.00	30.60	224.30 ₪

סה"כ לדייר:

פסגה	גבע	שפל	סה"כ	שיא ביקוש
1,964.10	314.40	733.00	3,011.50	
860.08 ₪	115.23 ₪	224.30 ₪	1,199.60 ₪	

סה"כ צריכה
 סה"כ לתשלום

211.60 ₪	תשלום קבוע	
37.74 ₪	תשלום עבור גודל חיבור בKVA (3x200)	
1,448.95 ₪	סה"כ לתשלום	לא כולל מע"מ

התפלגות חיוב בש"ח לפי תעו"ז

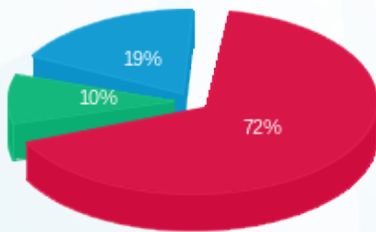

■ פסגה (860.08 ₪)
 ■ גבע (115.23 ₪)
 ■ שפל (224.30 ₪)

הסטוריית צריכה בקוט"ש

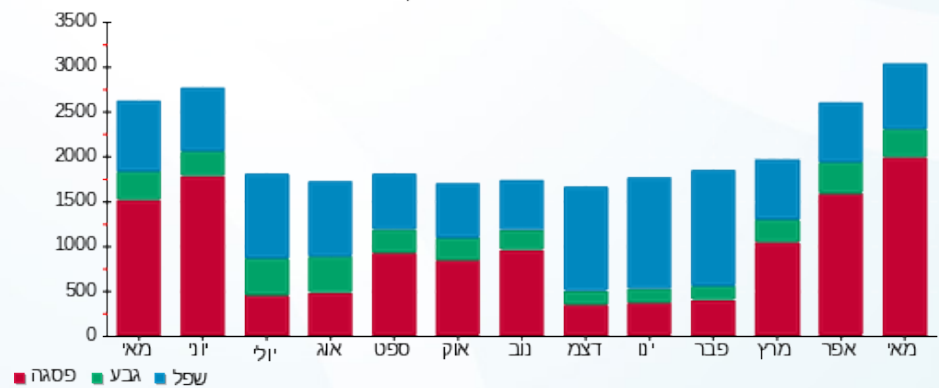

13/06/21 תאריך הפקה:
 31/05/21 תאריך קריאה נוכחית:
 01/05/21 תאריך קריאה קודמת:

שם דייר: בניין C - ק.02-03 - חברת איילון
 שם אתר: מרכז עזריאלי חולון

לקוח/ה נכבד/ה, אנו מתכבדים להגיש את חישוב צריכת החשמל לתקופה 01/05/21 - 31/05/21:

בניין C חברת איילון ק.2 - 1 - 16224402(3x400)

סוג תעריף	סוג צריכה	קריאה קודמת	קריאה נוכחית	סה"כ צריכה בקוט"ש	מחיר לקוט"ש בא"ג	סה"כ לתשלום
פרטי חשבון עבור תאריכים:			01/05/21	31/05/21		
777	פסגה	197,203.72	202,984.42	5,780.70	43.79	2,531.37 ₪
778	גבע	71,756.61	73,209.61	1,453.00	36.65	532.52 ₪
779	שפל	209,007.27	211,137.97	2,130.70	30.60	651.99 ₪

בניין C חברת איילון ק.3 - 1 - 16224403(3x400)

סוג תעריף	סוג צריכה	קריאה קודמת	קריאה נוכחית	סה"כ צריכה בקוט"ש	מחיר לקוט"ש בא"ג	סה"כ לתשלום
פרטי חשבון עבור תאריכים:			01/05/21	31/05/21		
777	פסגה	114,976.90	118,191.20	3,214.30	43.79	1,407.54 ₪
778	גבע	37,633.07	38,571.97	938.90	36.65	344.11 ₪
779	שפל	106,810.80	108,444.50	1,633.70	30.60	499.91 ₪

סה"כ לדייר:

פסגה	גבע	שפל	סה"כ	שיא ביקוש
8,995.00	2,391.90	3,764.40	15,151.30	
₪ 3,938.91	₪ 876.63	₪ 1,151.91	₪ 5,967.45	

211.60 ₪	תשלום קבוע	
150.96 ₪	תשלום עבור גודל חיבור בKVA (3x800)	
6,330.01 ₪	סה"כ לתשלום	לא כולל מע"מ

התפלגות חיוב בש"ח לפי תע"ז

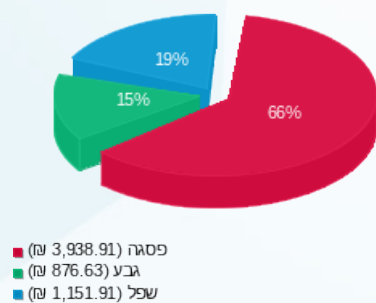

הסטוריית צריכה בקוט"ש

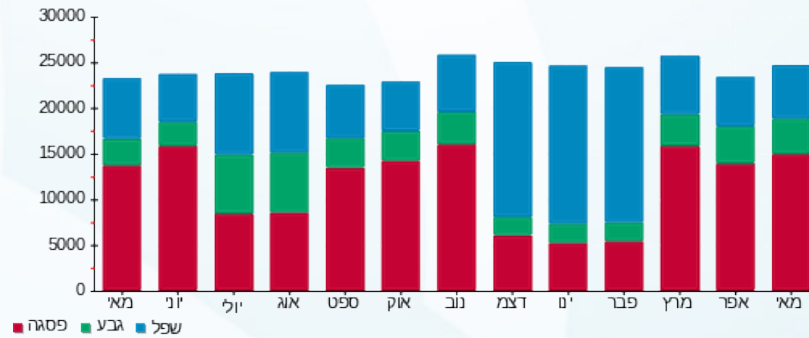

13/06/21 תאריך הפקה:
 31/05/21 תאריך קריאה נוכחית:
 01/05/21 תאריך קריאה קודמת:

שם דייר: בניין C - ק.04 - חברת יונט
 שם אתר: מרכז עזריאלי חולון

לקוח/ה נכבד/ה, אנו מתכבדים להגיש את חישוב צריכת החשמל לתקופה 01/05/21 - 31/05/21:

בניין C - ק.04 - חברת יונט - 3 - 16048024(3x160)

סוג תעריף	סוג צריכה	קריאה קודמת	קריאה נוכחית	סה"כ צריכה בקוט"ש	מחיר לקוט"ש בא"ג	סה"כ לתשלום
פרטי חשבון עבור תאריכים:						
777	פסגה	01/05/21	31/05/21	1,251.40	43.79	547.99 ₪
778	גבע	6,414.40	6,586.80	172.40	36.65	63.18 ₪
779	שפל	19,755.00	20,077.60	322.60	30.60	98.72 ₪

סה"כ לדייר:

פסגה	גבע	שפל	סה"כ	שיא ביקוש
1,251.40	172.40	322.60	1,746.40	9.10
₪ 547.99	₪ 63.18	₪ 98.72	₪ 709.89	

סה"כ צריכה
 סה"כ לתשלום

211.60 ₪	תשלום קבוע	
30.19 ₪	תשלום עבור גודל חיבור בKVA (3x160)	
951.68 ₪	סה"כ לתשלום	לא כולל מע"מ

התפלגות חיוב בש"ח לפי תעו"ז

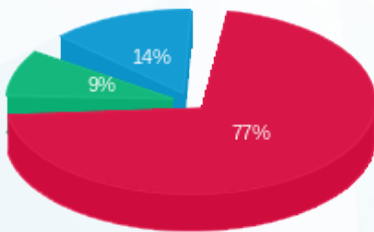

■ פסגה (547.99 ₪)
 ■ גבע (63.18 ₪)
 ■ שפל (98.72 ₪)

הסטוריית צריכה בקוט"ש

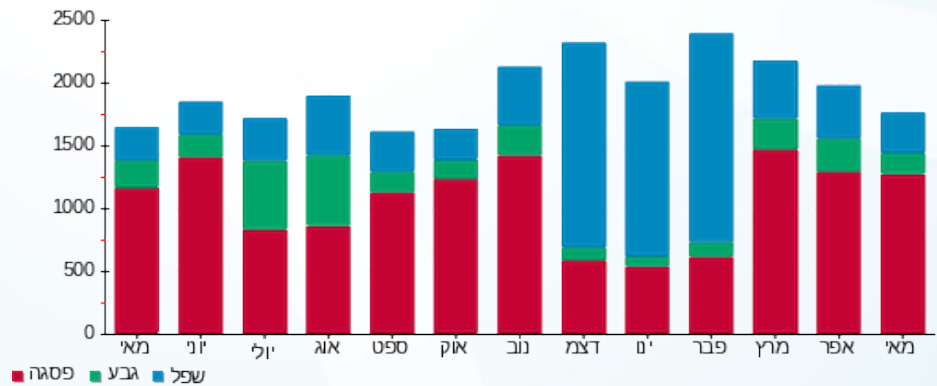

13/06/21 תאריך הפקה:
 31/05/21 תאריך קריאה נוכחית:
 01/05/21 תאריך קריאה קודמת:

שם דייר: בניין C - ק.04 - פינדרס
 שם אתר: מרכז עזריאלי חולון

לקוח/ה נכבד/ה, אנו מתכבדים להגיש את חישוב צריכת החשמל לתקופה 01/05/21 - 31/05/21:

בניין C - ק.04 - פינדרס - 2 - 16048024(0x0)

סוג תעריף	סוג צריכה	קריאה קודמת	קריאה נוכחית	סה"כ צריכה בקוט"ש	מחיר לקוט"ש בא"ג	סה"כ לתשלום
פרטי חשבון עבור תאריכים:						
777	פסגה	01/05/21	31/05/21	262.50	43.79	114.95 ₪
778	גבע	667.30	708.10	40.80	36.65	14.95 ₪
779	שפל	2,083.10	2,179.60	96.50	30.60	29.53 ₪

סה"כ לדייר:

פסגה	גבע	שפל	סה"כ	שיא ביקוש
262.50	40.80	96.50	399.80	2.39
114.95 ₪	14.95 ₪	29.53 ₪	159.43 ₪	

סה"כ צריכה
סה"כ לתשלום

211.60 ₪	תשלום קבוע	
0.00 ₪	תשלום עבור גודל חיבור בKVA (0x0)	
371.03 ₪	סה"כ לתשלום	לא כולל מע"מ

התפלגות חיוב בש"ח לפי תעו"ז

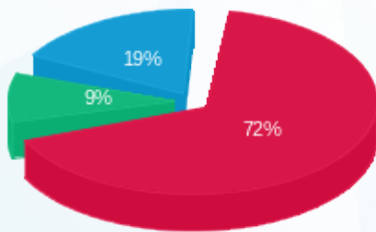

■ פסגה (114.95 ₪)
 ■ גבע (14.95 ₪)
 ■ שפל (29.53 ₪)

הסטוריית צריכה בקוט"ש

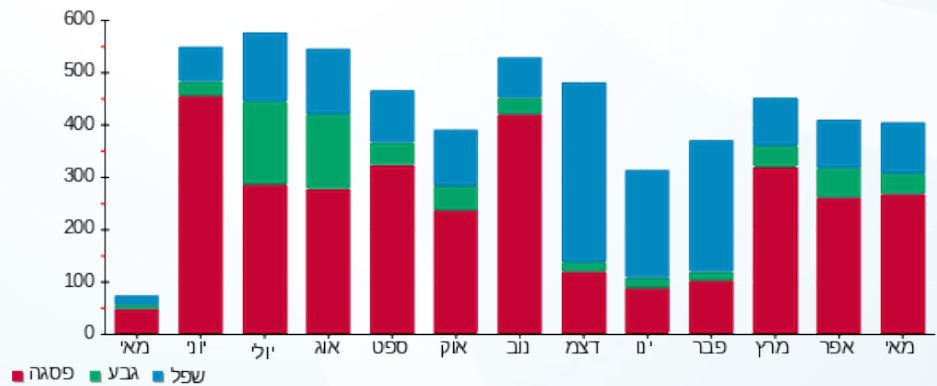



13/06/21 תאריך הפקה:
 31/05/21 תאריך קריאה נוכחית:
 01/05/21 תאריך קריאה קודמת:

שם דייר: בניין C - ק.04 - שופרסל
 שם אתר: מרכז עזריאלי חולון

לקוח/ה נכבד/ה, אנו מתכבדים להגיש את חישוב צריכת החשמל לתקופה 01/05/21 - 31/05/21:

בניין C - ק.04 - שופרסל - 4 - 160(3x)16048024

סוג תעריף	סוג צריכה	קריאה קודמת	קריאה נוכחית	סה"כ צריכה בקוט"ש	מחיר לקוט"ש בא"ג	סה"כ לתשלום
פרטי חשבון עבור תאריכים:						
777	פסגה	01/05/21	31/05/21	2,323.20	43.79	1,017.33 ₪
778	גבע	30,616.20	30,944.80	328.60	36.65	120.43 ₪
779	שפל	91,321.40	92,130.20	808.80	30.60	247.49 ₪

סה"כ לדייר:

פסגה	גבע	שפל	סה"כ	שיא ביקוש
2,323.20	328.60	808.80	3,460.60	12.53
1,017.33 ₪	120.43 ₪	247.49 ₪	1,385.25 ₪	

סה"כ צריכה
 סה"כ לתשלום

211.60 ₪	תשלום קבוע	
30.19 ₪	תשלום עבור גודל חיבור בKVA (3x160)	
1,627.05 ₪	סה"כ לתשלום	לא כולל מע"מ

התפלגות חיוב בש"ח לפי תעו"ז

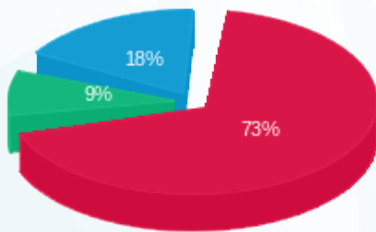

■ פסגה (1,017.33 ₪)
 ■ גבע (120.43 ₪)
 ■ שפל (247.49 ₪)

הסטוריית צריכה בקוט"ש

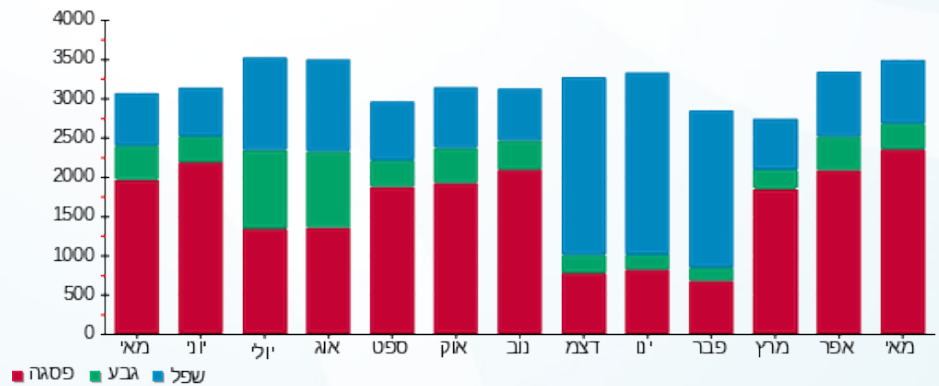

13/06/21 תאריך הפקה:
 31/05/21 תאריך קריאה נוכחית:
 01/05/21 תאריך קריאה קודמת:

שם דייר: בניין C - ק.05 - ד"ר אנדי
 שם אתר: מרכז עזריאלי חולון

לקוח/ה נכבד/ה, אנו מתכבדים להגיש את חישוב צריכת החשמל לתקופה 01/05/21 - 31/05/21:

בניין C ד"ר אנדי ק.5 - 2 - 16048023(3x125)

סוג תעריף	סוג צריכה	קריאה קודמת	קריאה נוכחית	סה"כ צריכה בקוט"ש	מחיר לקוט"ש בא"ג	סה"כ לתשלום
פרטי חשבון עבור תאריכים:						
777	פסגה	01/05/21	31/05/21	2,575.90	43.79	1,127.99 ₪
778	גבע	16,972.90	17,584.40	611.50	36.65	224.11 ₪
779	שפל	43,962.80	44,991.90	1,029.10	30.60	314.90 ₪

סה"כ לדייר:

פסגה	גבע	שפל	סה"כ	שיא ביקוש
2,575.90	611.50	1,029.10	4,216.50	16.56
1,127.99 ₪	224.11 ₪	314.90 ₪	1,667.01 ₪	

סה"כ צריכה
 סה"כ לתשלום

211.60 ₪	תשלום קבוע	
23.59 ₪	תשלום עבור גודל חיבור בKVA (3x125)	
1,902.19 ₪	סה"כ לתשלום	לא כולל מע"מ

התפלגות חיוב בש"ח לפי תעו"ז

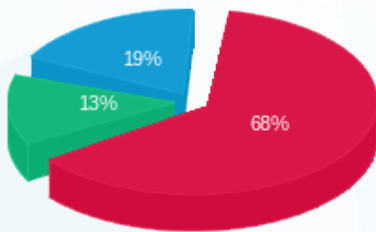

פסגה (1,127.99 ₪) 68%
 גבע (224.11 ₪) 13%
 שפל (314.90 ₪) 19%

הסטוריית צריכה בקוט"ש

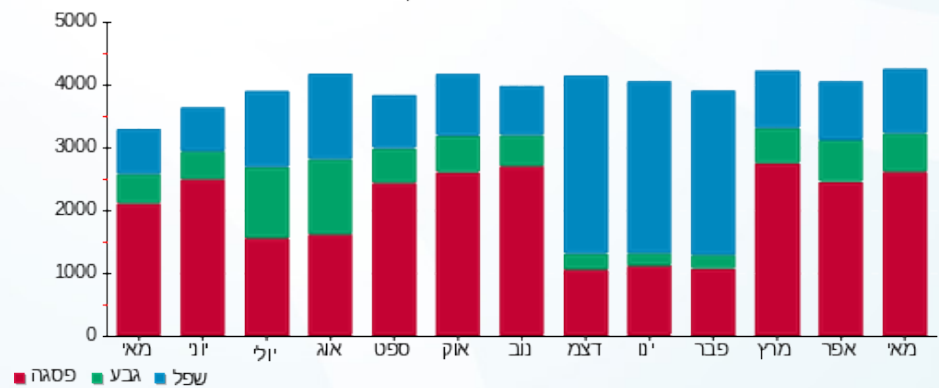



13/06/21 תאריך הפקה:
 31/05/21 תאריך קריאה נוכחית:
 01/05/21 תאריך קריאה קודמת:

שם דייר: בניין C - ק.05 - ד"ר אנדי ממ"ד
 שם אתר: מרכז עזריאלי חולון

לקוח/ה נכבד/ה, אנו מתכבדים להגיש את חישוב צריכת החשמל לתקופה 01/05/21 - 31/05/21:

בניין C ד"ר אנדי ממ"ד ק.5 - 1 - 14014307(3x25)

סוג תעריף	סוג צריכה	קריאה קודמת	קריאה נוכחית	סה"כ צריכה בקוט"ש	מחיר לקוט"ש בא"ג	סה"כ לתשלום
פרטי חשבון עבור תאריכים:						
777	פסגה	01/05/21	31/05/21	10.30	43.79	4.51 ₪
778	גבע	85.40	90.00	4.60	36.65	1.69 ₪
779	שפל	237.90	241.00	3.10	30.60	0.95 ₪

סה"כ לדייר:

פסגה	גבע	שפל	סה"כ	שיא ביקוש
10.30	4.60	3.10	18.00	
4.51 ₪	1.69 ₪	0.95 ₪	7.14 ₪	

סה"כ צריכה
 סה"כ לתשלום

211.60 ₪	תשלום קבוע	
4.72 ₪	תשלום עבור גודל חיבור בKVA (3x25)	
223.46 ₪	סה"כ לתשלום	לא כולל מע"מ

התפלגות חיוב בש"ח לפי תע"ז

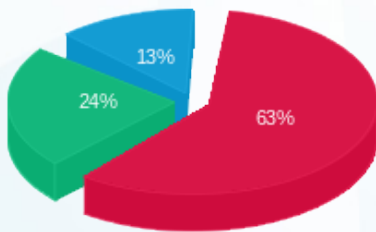

פסגה (4.51 ₪)
 גבע (1.69 ₪)
 שפל (0.95 ₪)

הסטוריית צריכה בקוט"ש

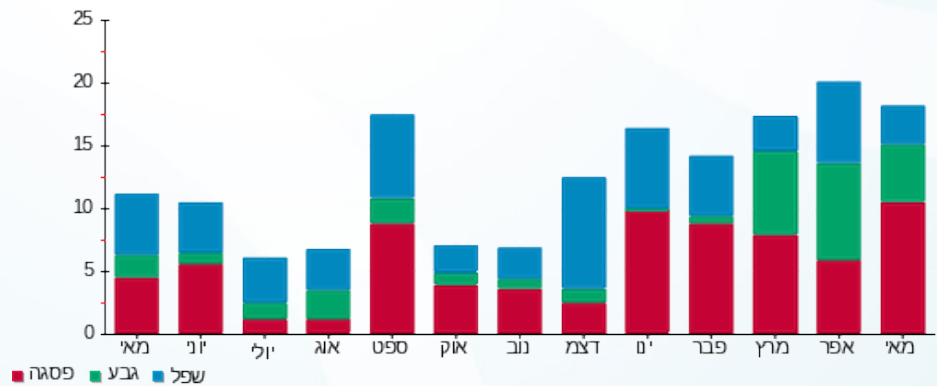



13/06/21 תאריך הפקה:
 31/05/21 תאריך קריאה נוכחית:
 01/05/21 תאריך קריאה קודמת:

שם דייר: בניין C - ק.05 - הרבולייף
 שם אתר: מרכז עזריאלי חולון

לקוח/ה נכבד/ה, אנו מתכבדים להגיש את חישוב צריכת החשמל לתקופה 01/05/21 - 31/05/21:

בניין C - ק.05 - הרבולייף - 3 - 16048023 (3x100)

סוג תעריף	סוג צריכה	קריאה קודמת	קריאה נוכחית	סה"כ צריכה בקוט"ש	מחיר לקוט"ש בא"ג	סה"כ לתשלום
פרטי חשבון עבור תאריכים:						
777	פסגה	01/05/21	31/05/21	1,163.00	43.79	509.28 ₪
778	גבע	11,177.60	11,530.00	352.40	36.65	129.15 ₪
779	שפל	33,546.90	34,304.70	757.80	30.60	231.89 ₪

סה"כ לדייר:

פסגה	גבע	שפל	סה"כ	שיא ביקוש
1,163.00	352.40	757.80	2,273.20	6.35
₪ 509.28	₪ 129.15	₪ 231.89	₪ 870.32	

סה"כ צריכה
 סה"כ לתשלום

211.60 ₪	תשלום קבוע	
18.87 ₪	תשלום עבור גודל חיבור בKVA (3x100)	
1,100.79 ₪	סה"כ לתשלום	לא כולל מע"מ

התפלגות חיוב בש"ח לפי תעו"ז

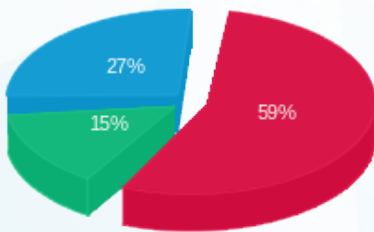

פסגה (509.28 ₪)
 גבע (129.15 ₪)
 שפל (231.89 ₪)

הסטוריית צריכה בקוט"ש

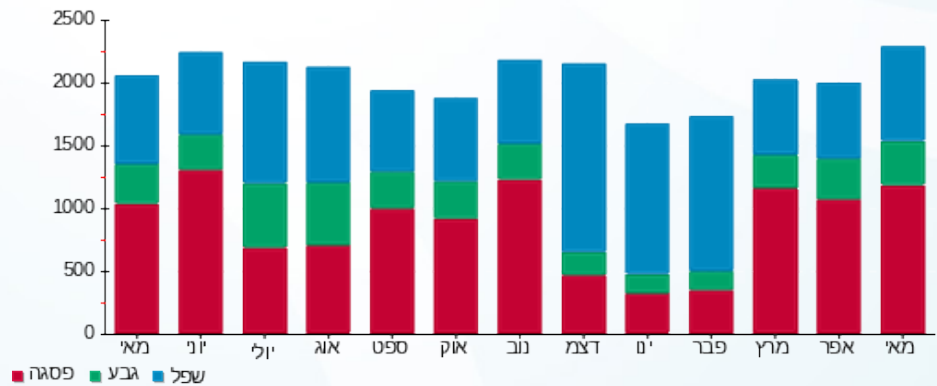

13/06/21 תאריך הפקה:
 31/05/21 תאריך קריאה נוכחית:
 01/05/21 תאריך קריאה קודמת:

שם דייר: בניין C - ק.05 - חברת דרכא
 שם אתר: מרכז עזריאלי חולון

לקוח/ה נכבד/ה, אנו מתכבדים להגיש את חישוב צריכת החשמל לתקופה 01/05/21 - 31/05/21:

בניין C - ק.05 - חברת דרכא - 4 - 16048023(3x100)

סוג תעריף	סוג צריכה	קריאה קודמת	קריאה נוכחית	סה"כ צריכה בקוט"ש	מחיר לקוט"ש בא"ג	סה"כ לתשלום
פרטי חשבון עבור תאריכים:						
777	פסגה	01/05/21	31/05/21	28.10	43.79	12.30 ₪
778	גבע	1,558.60	1,572.50	13.90	36.65	5.09 ₪
779	שפל	5,955.90	5,991.20	35.30	30.60	10.80 ₪

סה"כ לדייר:

פסגה	גבע	שפל	סה"כ	שיא ביקוש
28.10	13.90	35.30	77.30	1.36
12.30 ₪	5.09 ₪	10.80 ₪	28.20 ₪	

סה"כ צריכה
סה"כ לתשלום

211.60 ₪	תשלום קבוע	
18.87 ₪	תשלום עבור גודל חיבור בKVA (3x100)	
258.67 ₪	סה"כ לתשלום	לא כולל מע"מ

התפלגות חיוב בש"ח לפי תעו"ז

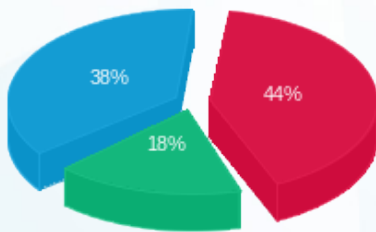

פסגה (12.30 ₪) 44%
 גבע (5.09 ₪) 38%
 שפל (10.80 ₪) 18%

הסטוריית צריכה בקוט"ש

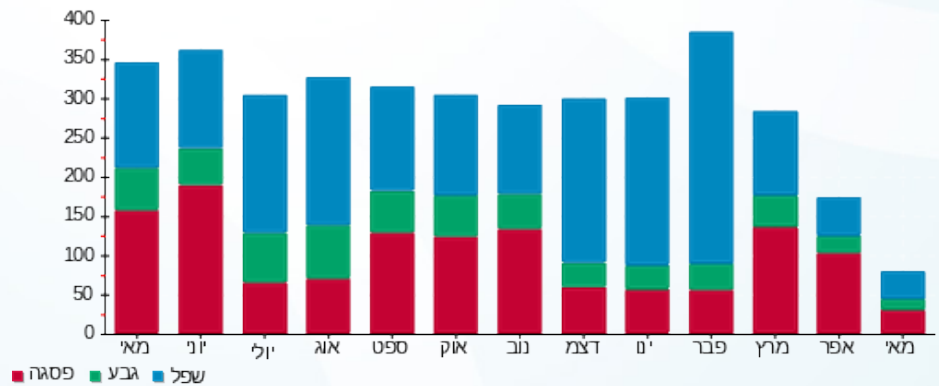



13/06/21 תאריך הפקה:
 31/05/21 תאריך קריאה נוכחית:
 01/05/21 תאריך קריאה קודמת:

שם דייר: בניין C - ק.06 - שובל - ראשי
 שם אתר: מרכז עזריאלי חולון

לקוח/ה נכבד/ה, אנו מתכבדים להגיש את חישוב צריכת החשמל לתקופה 01/05/21 - 31/05/21:

בניין C ראשי ק.6 שובל - 1 - 15140045(3x400)

סוג תעריף	סוג צריכה	קריאה קודמת	קריאה נוכחית	סה"כ צריכה בקוט"ש	מחיר לקוט"ש בא"ג	סה"כ לתשלום
			01/05/21	31/05/21	פרטי חשבון עבור תאריכים:	
777	פסגה	69,518.00	71,574.40	2,056.40	43.79	900.50 ₪
778	גבע	18,997.60	19,507.80	510.20	36.65	186.99 ₪
779	שפל	57,605.50	58,730.10	1,124.60	30.60	344.13 ₪

סה"כ לדייר:

פסגה	גבע	שפל	סה"כ	שיא ביקוש
2,056.40	510.20	1,124.60	3,691.20	
900.50 ₪	186.99 ₪	344.13 ₪	1,431.61 ₪	

סה"כ צריכה
 סה"כ לתשלום

211.60 ₪	תשלום קבוע	
75.48 ₪	תשלום עבור גודל חיבור בKVA (3x400)	
1,718.69 ₪	סה"כ לתשלום	לא כולל מע"מ

התפלגות חיוב בש"ח לפי תע"ז

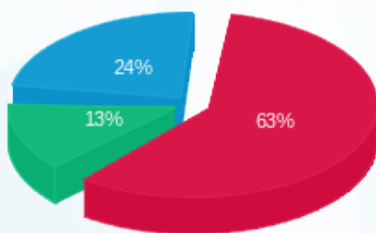

פסגה (900.50 ₪) - 63%
 גבע (186.99 ₪) - 13%
 שפל (344.13 ₪) - 24%

הסטוריית צריכה בקוט"ש

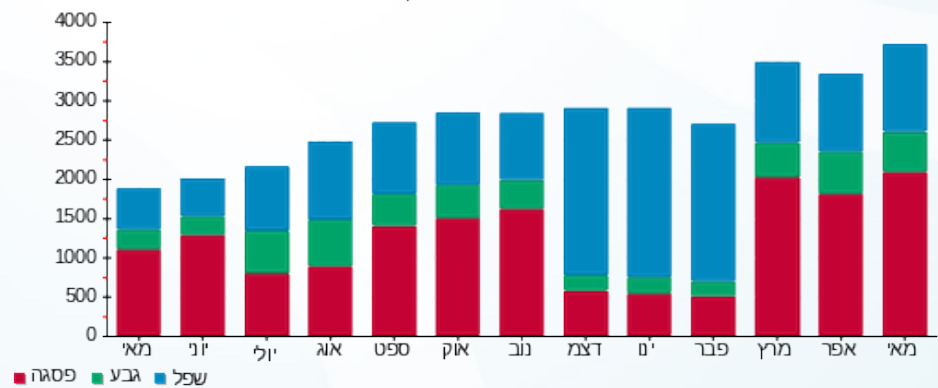

13/06/21 תאריך הפקה:
 31/05/21 תאריך קריאה נוכחית:
 01/05/21 תאריך קריאה קודמת:

שם דייר: בניין C - ק.07 - שובל - ראשי
 שם אתר: מרכז עזריאלי חולון

לקוח/ה נכבד/ה, אנו מתכבדים להגיש את חישוב צריכת החשמל לתקופה 01/05/21 - 31/05/21:

בניין C ראשי קומה 7 שובל - 1 - 17013947(3x400)

סוג תעריף	סוג צריכה	קריאה קודמת	קריאה נוכחית	סה"כ צריכה בקוט"ש	מחיר לקוט"ש בא"ג	סה"כ לתשלום
פרטי חשבון עבור תאריכים:						
777	פסגה	01/05/21	31/05/21	3,199.70	43.79	1,401.15 ₪
778	גבע	27,764.74	28,258.64	493.90	36.65	181.01 ₪
779	שפל	82,312.46	83,288.26	975.80	30.60	298.59 ₪

סה"כ לדייר:

פסגה	גבע	שפל	סה"כ	שיא ביקוש
3,199.70	493.90	975.80	4,669.40	
1,401.15 ₪	181.01 ₪	298.59 ₪	1,880.76 ₪	

סה"כ צריכה
 סה"כ לתשלום

0.00 ₪	תשלום קבוע	
75.48 ₪	תשלום עבור גודל חיבור בKVA (3x400)	
1,956.24 ₪	סה"כ לתשלום	לא כולל מע"מ

התפלגות חיוב בש"ח לפי תעו"ז

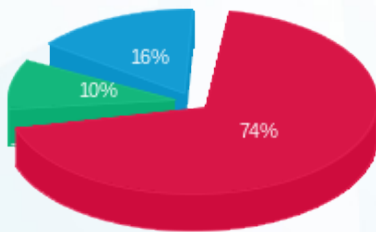

■ פסגה (1,401.15 ₪)
 ■ גבע (181.01 ₪)
 ■ שפל (298.59 ₪)

הסטוריית צריכה בקוט"ש

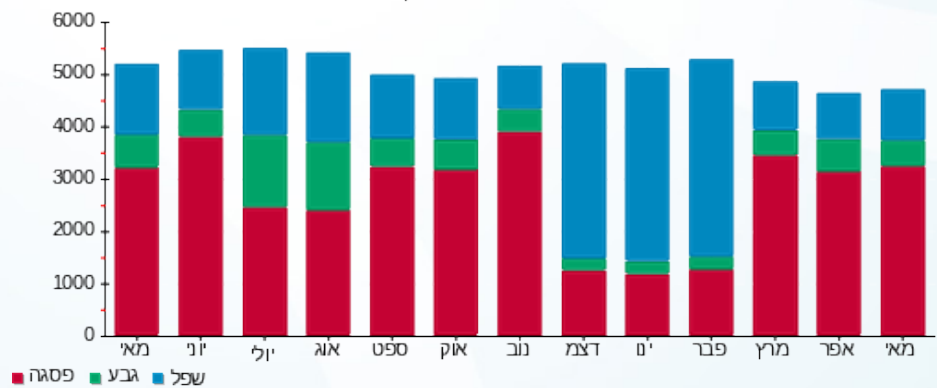



13/06/21

תאריך הפקה:

שם דייר: בניין C - ק.08 - הרץ

31/05/21

תאריך קריאה נוכחית:

שם אתר: מרכז עזריאלי חולון

01/05/21

תאריך קריאה קודמת:

לקוח/ה נכבד/ה, אנו מתכבדים להגיש את חישוב צריכת החשמל לתקופה 01/05/21 - 31/05/21:

בניין C - ק.08 - הרץ - 1 - 17013948(3x400)

סוג תעריף	סוג צריכה	קריאה קודמת	קריאה נוכחית	סה"כ צריכה בקוט"ש	מחיר לקוט"ש בא"ג	סה"כ לתשלום
		01/05/21	31/05/21			
777	פסגה	223,549.42	230,348.42	6,799.00	43.79	2,977.28 ₪
778	גבע	81,513.50	83,250.40	1,736.90	36.65	636.57 ₪
779	שפל	265,596.52	269,826.82	4,230.30	30.60	1,294.47 ₪

סה"כ לדייר:

פסגה	גבע	שפל	סה"כ	שיא ביקוש
6,799.00	1,736.90	4,230.30	12,766.20	
2,977.28 ₪	636.57 ₪	1,294.47 ₪	4,908.33 ₪	

סה"כ צריכה

סה"כ לתשלום

211.60 ₪	תשלום קבוע	
75.48 ₪	תשלום עבור גודל חיבור בKVA (3x400)	
5,195.41 ₪	סה"כ לתשלום	לא כולל מע"מ

התפלגות חיוב בש"ח לפי תע"ז

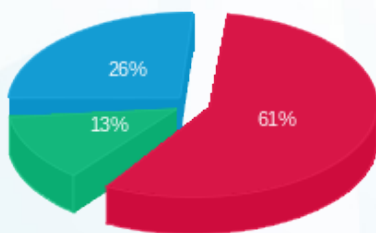

- פסגה (2,977.28 ₪) 61%
- גבע (636.57 ₪) 26%
- שפל (1,294.47 ₪) 13%

הסטוריית צריכה בקוט"ש

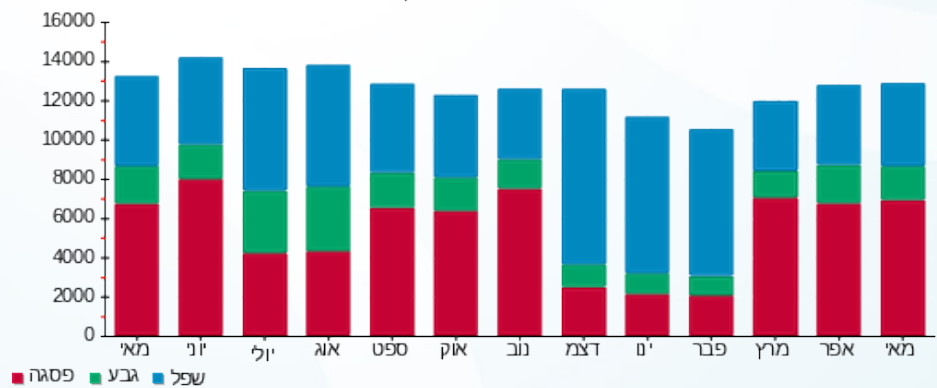

- פסגה
- גבע
- שפל



13/06/21 תאריך הפקה:
 31/05/21 תאריך קריאה נוכחית:
 01/05/21 תאריך קריאה קודמת:

שם דייר: בניין C - ק.09 - בנק דיסקונט
 שם אתר: מרכז עזריאלי חולון

לקוח/ה נכבד/ה, אנו מתכבדים להגיש את חישוב צריכת החשמל לתקופה 01/05/21 - 31/05/21:

בנק דיסקונט - 1 - 16193912(3x200)

סוג תעריף	סוג צריכה	קריאה קודמת	קריאה נוכחית	סה"כ צריכה בקוט"ש	מחיר לקוט"ש בא"ג	סה"כ לתשלום
		01/05/21	31/05/21			
777	פסגה	65,777.80	67,752.60	1,974.80	43.79	864.76 ₪
778	גבע	22,183.40	22,696.20	512.80	36.65	187.94 ₪
779	שפל	74,424.80	75,620.80	1,196.00	30.60	365.98 ₪

סה"כ לדייר:

פסגה	גבע	שפל	סה"כ	שיא ביקוש
1,974.80	512.80	1,196.00	3,683.60	14.09
₪ 864.76	₪ 187.94	₪ 365.98	₪ 1,418.68	

סה"כ צריכה
 סה"כ לתשלום

211.60 ₪	תשלום קבוע	
37.74 ₪	תשלום עבור גודל חיבור בKVA (3x200)	
1,668.02 ₪	סה"כ לתשלום	לא כולל מע"מ

התפלגות חיוב בש"ח לפי תעו"ז

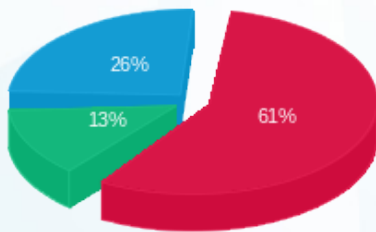

פסגה (864.76 ₪) - 61%
 גבע (187.94 ₪) - 13%
 שפל (365.98 ₪) - 26%

הסטוריית צריכה בקוט"ש

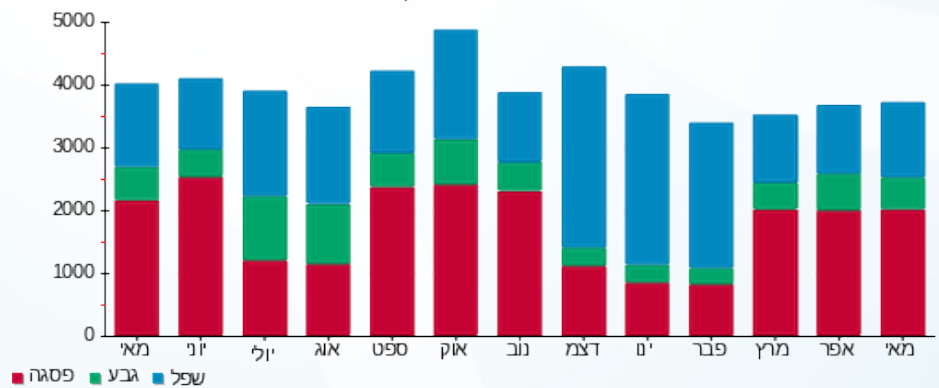



13/06/21 תאריך הפקה:
 31/05/21 תאריך קריאה נוכחית:
 01/05/21 תאריך קריאה קודמת:

שם דייר: בניין C - ק.09 - בנק הפועלים
 שם אתר: מרכז עזריאלי חולון

לקוח/ה נכבד/ה, אנו מתכבדים להגיש את חישוב צריכת החשמל לתקופה 01/05/21 - 31/05/21:

בניין C בנק הפועלים ק.9 - 3 - 16193912 (3x200)

סה"כ לתשלום	מחיר לקוט"ש בא"ג	סה"כ צריכה בקוט"ש	קריאה נוכחית	קריאה קודמת	סוג צריכה	סוג תעריף
			31/05/21	01/05/21		פרטי חשבון עבור תאריכים:
₪ 567.96	43.79	1,297.00	41,374.60	40,077.60	פסגה	777
₪ 210.66	36.65	574.80	21,304.80	20,730.00	גבע	778
₪ 438.25	30.60	1,432.20	67,424.20	65,992.00	שפל	779

סה"כ לדייר:

שיא ביקוש	סה"כ	שפל	גבע	פסגה
6.68	3,304.00	1,432.20	574.80	1,297.00
	₪ 1,216.87	₪ 438.25	₪ 210.66	₪ 567.96

סה"כ צריכה
 סה"כ לתשלום

₪ 211.60	תשלום קבוע	
₪ 37.74	תשלום עבור גודל חיבור בKVA (3x200)	
₪ 1,466.21	סה"כ לתשלום	לא כולל מע"מ

התפלגות חיוב בש"ח לפי תעו"ז

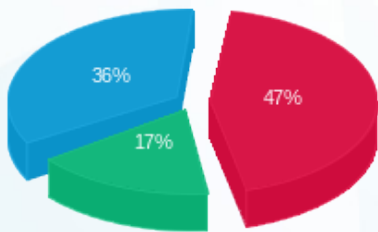

■ פסגה (₪ 567.96)
 ■ גבע (₪ 210.66)
 ■ שפל (₪ 438.25)

הסטוריית צריכה בקוט"ש

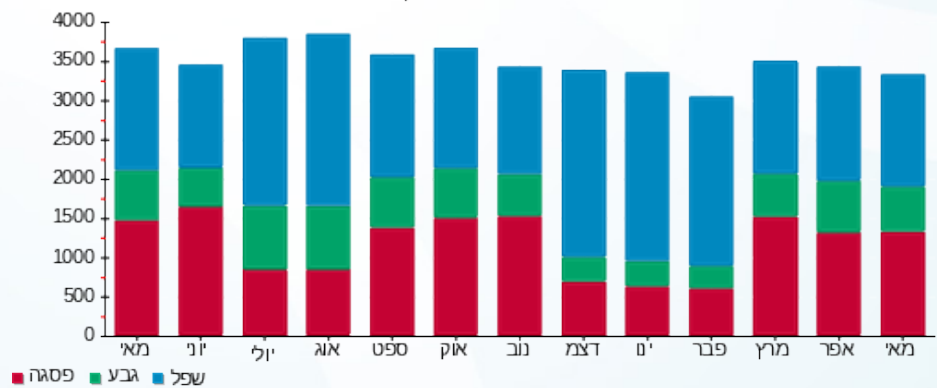

13/06/21 תאריך הפקה:
 31/05/21 תאריך קריאה נוכחית:
 01/05/21 תאריך קריאה קודמת:

שם דייר: בניין C - ק.09 - חדר דרכא
 שם אתר: מרכז עזריאלי חולון

לקוח/ה נכבד/ה, אנו מתכבדים להגיש את חישוב צריכת החשמל לתקופה 01/05/21 - 31/05/21:

בניין C - ק.09 - חדר דרכא - 2 - 16193912(3x63)

סוג תעריף	סוג צריכה	קריאה קודמת	קריאה נוכחית	סה"כ צריכה בקוט"ש	מחיר לקוט"ש בא"ג	סה"כ לתשלום
פרטי חשבון עבור תאריכים:						
777	פסגה	01/05/21	31/05/21	15.60	43.79	6.83 ₪
778	גבע	981.40	984.80	3.40	36.65	1.25 ₪
779	שפל	3,290.80	3,299.60	8.80	30.60	2.69 ₪

סה"כ לדייר:

פסגה	גבע	שפל	סה"כ	שיא ביקוש
15.60	3.40	8.80	27.80	1.40
6.83 ₪	1.25 ₪	2.69 ₪	10.77 ₪	

סה"כ צריכה
 סה"כ לתשלום

211.60 ₪	תשלום קבוע	
11.89 ₪	תשלום עבור גודל חיבור בKVA (3x63)	
234.26 ₪	סה"כ לתשלום	לא כולל מע"מ

התפלגות חיוב בש"ח לפי תעו"ז

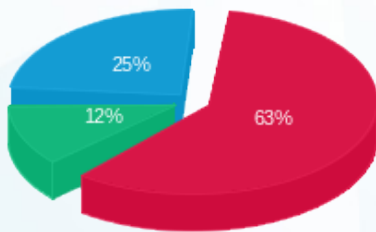

פסגה (6.83 ₪) - 63%
 גבע (1.25 ₪) - 12%
 שפל (2.69 ₪) - 25%

הסטוריית צריכה בקוט"ש

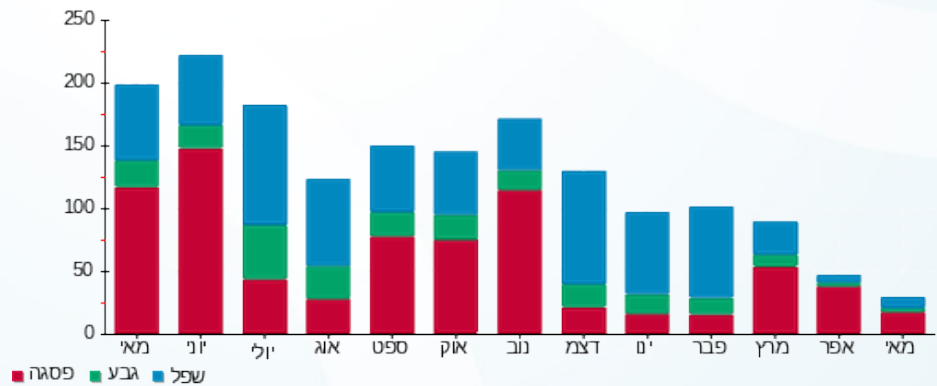

13/06/21 תאריך הפקה:
 31/05/21 תאריך קריאה נוכחית:
 01/05/21 תאריך קריאה קודמת:

שם דייר: בניין C - ק.09 - פרמיום מגורים
 שם אתר: מרכז עזריאלי חולון

לקוח/ה נכבד/ה, אנו מתכבדים להגיש את חישוב צריכת החשמל לתקופה 01/05/21 - 31/05/21:

בניין C פרמיום מגורים ק. 9 - 4 - 16193912 (3x63)

סוג תעריף	סוג צריכה	קריאה קודמת	קריאה נוכחית	סה"כ צריכה בקוט"ש	מחיר לקוט"ש בא"ג	סה"כ לתשלום
פרטי חשבון עבור תאריכים:						
777	פסגה	01/05/21	31/05/21	210.40	43.79	92.13 ₪
778	גבע	1,601.40	1,626.80	25.40	36.65	9.31 ₪
779	שפל	4,079.10	4,126.00	46.90	30.60	14.35 ₪

סה"כ לדייר:

פסגה	גבע	שפל	סה"כ	שיא ביקוש
210.40	25.40	46.90	282.70	66.19
92.13 ₪	9.31 ₪	14.35 ₪	115.79 ₪	

סה"כ צריכה
סה"כ לתשלום

211.60 ₪	תשלום קבוע	
11.89 ₪	תשלום עבור גודל חיבור בKVA (3x63)	
339.28 ₪	סה"כ לתשלום	לא כולל מע"מ

התפלגות חיוב בש"ח לפי תע"ז

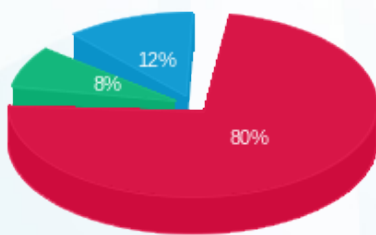

■ פסגה (92.13 ₪)
 ■ גבע (9.31 ₪)
 ■ שפל (14.35 ₪)

הסטוריית צריכה בקוט"ש

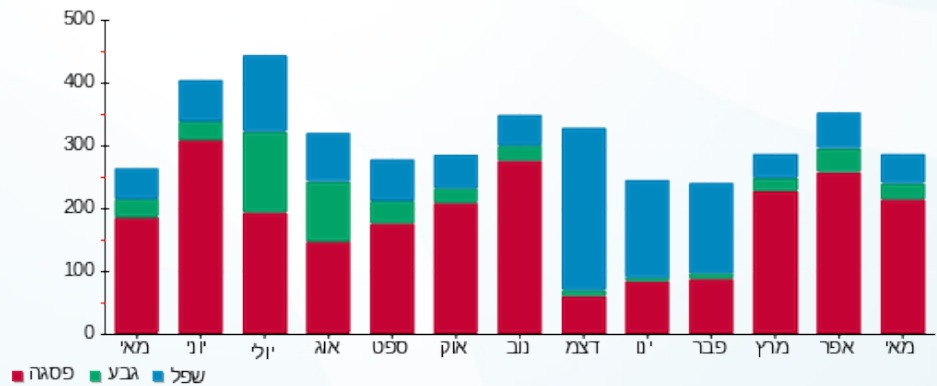

13/06/21 תאריך הפקה:
 31/05/21 תאריך קריאה נוכחית:
 01/05/21 תאריך קריאה קודמת:

שם דייר: בניין C - ק.10 - בנק הפועלים
 שם אתר: מרכז עזריאלי חולון

לקוח/ה נכבד/ה, אנו מתכבדים להגיש את חישוב צריכת החשמל לתקופה 01/05/21 - 31/05/21:

בנק הפועלים קומה 10 - 17013965 (3x160)

סוג תעריף	סוג צריכה	קריאה קודמת	קריאה נוכחית	סה"כ צריכה בקוט"ש	מחיר לקוט"ש בא"ג	סה"כ לתשלום
		01/05/21	31/05/21			
777	פסגה	146,843.80	151,945.50	5,101.70	43.79	2,234.03 ₪
778	גבע	81,589.19	83,827.09	2,237.90	36.65	820.19 ₪
779	שפל	159,006.70	164,549.10	5,542.40	30.60	1,695.97 ₪

סה"כ לדייר:

פסגה	גבע	שפל	סה"כ	שיא ביקוש
5,101.70	2,237.90	5,542.40	12,882.00	
2,234.03 ₪	820.19 ₪	1,695.97 ₪	4,750.20 ₪	

סה"כ צריכה
 סה"כ לתשלום

211.60 ₪	תשלום קבוע	
30.19 ₪	תשלום עבור גודל חיבור בKVA (3x160)	
4,991.99 ₪	סה"כ לתשלום	לא כולל מע"מ

התפלגות חיוב בש"ח לפי תע"ז

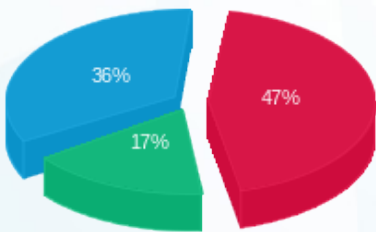

■ פסגה (2,234.03 ₪)
 ■ גבע (820.19 ₪)
 ■ שפל (1,695.97 ₪)

הסטוריית צריכה בקוט"ש

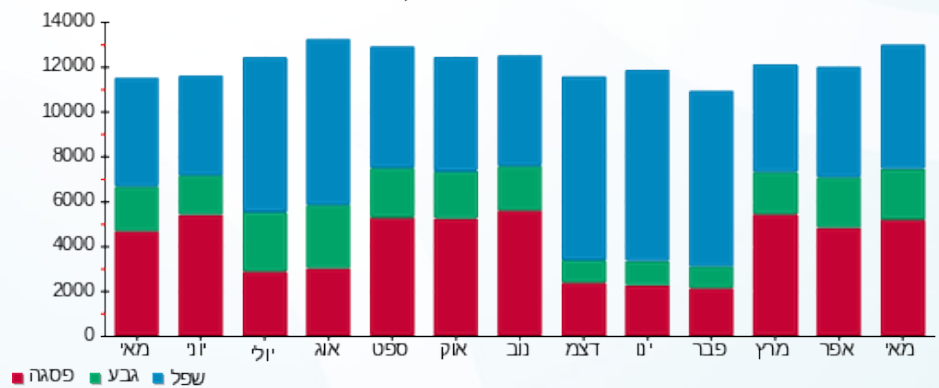



13/06/21 תאריך הפקה:
 31/05/21 תאריך קריאה נוכחית:
 01/05/21 תאריך קריאה קודמת:

שם דייר: בניין C - ק.11 - שובל - ראשי
 שם אתר: מרכז עזריאלי חולון

לקוח/ה נכבד/ה, אנו מתכבדים להגיש את חישוב צריכת החשמל לתקופה 01/05/21 - 31/05/21:

בניין C ראשי שובל ק.11 - 1 - 18075378(3x400)

סוג תעריף	סוג צריכה	קריאה קודמת	קריאה נוכחית	סה"כ צריכה בקוט"ש	מחיר לקוט"ש בא"ג	סה"כ לתשלום
פרטי חשבון עבור תאריכים:						
777	פסגה	01/05/21	31/05/21	3,050.10	43.79	1,335.64 ₪
778	גבע	13,208.23	13,921.73	713.50	36.65	261.50 ₪
779	שפל	46,445.58	47,994.18	1,548.60	30.60	473.87 ₪

סה"כ לדייר:

פסגה	גבע	שפל	סה"כ	שיא ביקוש
3,050.10	713.50	1,548.60	5,312.20	
1,335.64 ₪	261.50 ₪	473.87 ₪	2,071.01 ₪	

סה"כ צריכה
 סה"כ לתשלום

211.60 ₪	תשלום קבוע	
75.48 ₪	תשלום עבור גודל חיבור בKVA (3x400)	
2,358.09 ₪	סה"כ לתשלום	לא כולל מע"מ

התפלגות חיוב בש"ח לפי תע"ז

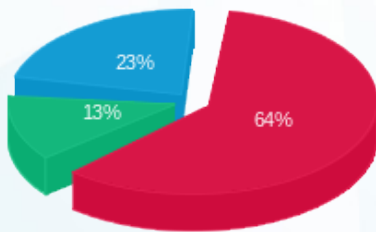

פסגה (1,335.64 ₪) 64%
 גבע (261.50 ₪) 13%
 שפל (473.87 ₪) 23%

הסטוריית צריכה בקוט"ש

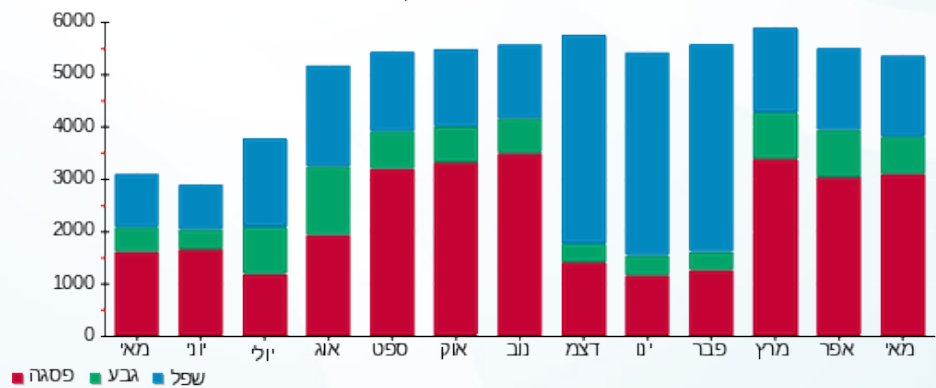



13/06/21

תאריך הפקה:

שם דייר: בניין C - ק.12 - שובל
שם אתר: מרכז עזריאלי חולון

31/05/21

תאריך קריאה נוכחית:

01/05/21

תאריך קריאה קודמת:

לקוח/ה נכבד/ה, אנו מתכבדים להגיש את חישוב צריכת החשמל לתקופה 01/05/21 - 31/05/21:

בניין C שובל ק.12 - 17013983 (3x400)

סה"כ לתשלום	מחיר לקוט"ש בא"ג	סה"כ צריכה בקוט"ש	קריאה נוכחית	קריאה קודמת	סוג צריכה	סוג תעריף
			31/05/21	01/05/21		פרטי חשבון עבור תאריכים:
1,713.20 ₪	43.79	3,912.30	121,324.90	117,412.60	פסגה	777
192.08 ₪	36.65	524.10	31,197.20	30,673.10	גבע	778
347.98 ₪	30.60	1,137.20	96,883.50	95,746.30	שפל	779

סה"כ לדייר:

שיא ביקוש	סה"כ	שפל	גבע	פסגה
	5,573.60	1,137.20	524.10	3,912.30
	2,253.26 ₪	347.98 ₪	192.08 ₪	1,713.20 ₪

סה"כ צריכה

סה"כ לתשלום

0.00 ₪	תשלום קבוע	
75.48 ₪	תשלום עבור גודל חיבור בKVA (3x400)	
2,328.74 ₪	סה"כ לתשלום	לא כולל מע"מ

התפלגות חיוב בש"ח לפי תעו"ז

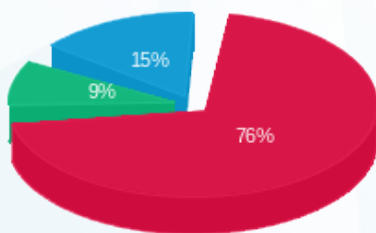

■ פסגה (1,713.20 ₪)
■ גבע (192.08 ₪)
■ שפל (347.98 ₪)

הסטוריית צריכה בקוט"ש

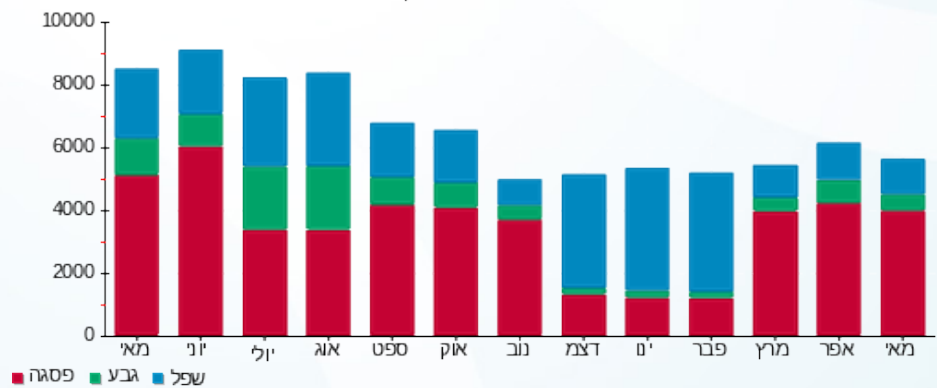

13/06/21 תאריך הפקה:
 31/05/21 תאריך קריאה נוכחית:
 01/05/21 תאריך קריאה קודמת:

שם דייר: בניין C - קינג ג'ורג'
 שם אתר: מרכז עזריאלי חולון

לקוח/ה נכבד/ה, אנו מתכבדים להגיש את חישוב צריכת החשמל לתקופה 01/05/21 - 31/05/21:

בניין C - קינג ג'ורג' - 3 - 13044085 (3x400)

סוג תעריף	סוג צריכה	קריאה קודמת	קריאה נוכחית	סה"כ צריכה בקוט"ש	מחיר לקוט"ש בא"ג	סה"כ לתשלום
		01/05/21	31/05/21			
777	פסגה	226,732.80	231,761.60	5,028.80	43.79	2,202.11 ₪
778	גבע	108,657.60	111,148.40	2,490.80	36.65	912.88 ₪
779	שפל	282,437.60	286,558.40	4,120.80	30.60	1,260.96 ₪

סה"כ לדייר:

פסגה	גבע	שפל	סה"כ	שיא ביקוש
5,028.80	2,490.80	4,120.80	11,640.40	51.26
2,202.11 ₪	912.88 ₪	1,260.96 ₪	4,375.95 ₪	

סה"כ צריכה
 סה"כ לתשלום

211.60 ₪	תשלום קבוע	
75.48 ₪	תשלום עבור גודל חיבור בKVA (3x400)	
4,663.03 ₪	סה"כ לתשלום	לא כולל מע"מ

התפלגות חיוב בש"ח לפי תעו"ז

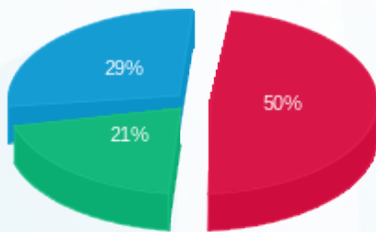

■ פסגה (2,202.11 ₪)
 ■ גבע (912.88 ₪)
 ■ שפל (1,260.96 ₪)

הסטוריית צריכה בקוט"ש

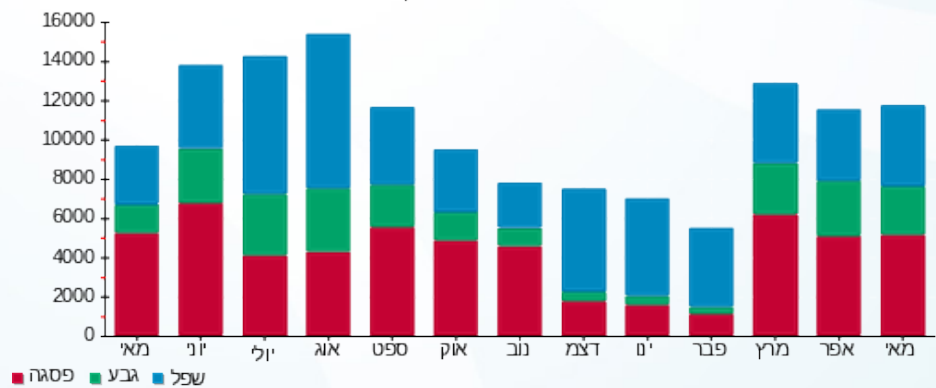



13/06/21 תאריך הפקה:
 31/05/21 תאריך קריאה נוכחית:
 01/05/21 תאריך קריאה קודמת:

שם דייר: בנין C - קפה לנדזור
 שם אתר: מרכז עזריאלי חולון

לקוח/ה נכבד/ה, אנו מתכבדים להגיש את חישוב צריכת החשמל לתקופה 01/05/21 - 31/05/21:

בנין C קפה לנדזור - 5 - 13044085 (3x160)

סוג תעריף	סוג צריכה	קריאה קודמת	קריאה נוכחית	סה"כ צריכה בקוט"ש	מחיר לקוט"ש בא"ג	סה"כ לתשלום
		01/05/21	31/05/21			
777	פסגה	178,439.20	184,222.20	5,783.00	43.79	2,532.38 ₪
778	גבע	85,078.40	86,960.40	1,882.00	36.65	689.75 ₪
779	שפל	198,833.20	201,335.00	2,501.80	30.60	765.55 ₪

סה"כ לדייר:

פסגה	גבע	שפל	סה"כ	שיא ביקוש
5,783.00	1,882.00	2,501.80	10,166.80	40.59
2,532.38 ₪	689.75 ₪	765.55 ₪	3,987.68 ₪	

סה"כ צריכה
 סה"כ לתשלום

211.60 ₪	תשלום קבוע	
30.19 ₪	תשלום עבור גודל חיבור בKVA (3x160)	
4,229.47 ₪	סה"כ לתשלום	לא כולל מע"מ

התפלגות חיוב בש"ח לפי תעו"ז

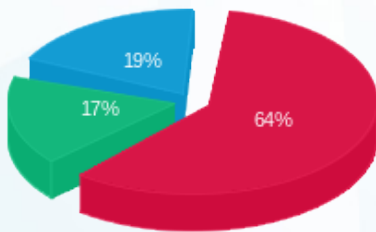

פסגה (2,532.38 ₪) 64%
 גבע (689.75 ₪) 17%
 שפל (765.55 ₪) 19%

הסטוריית צריכה בקוט"ש

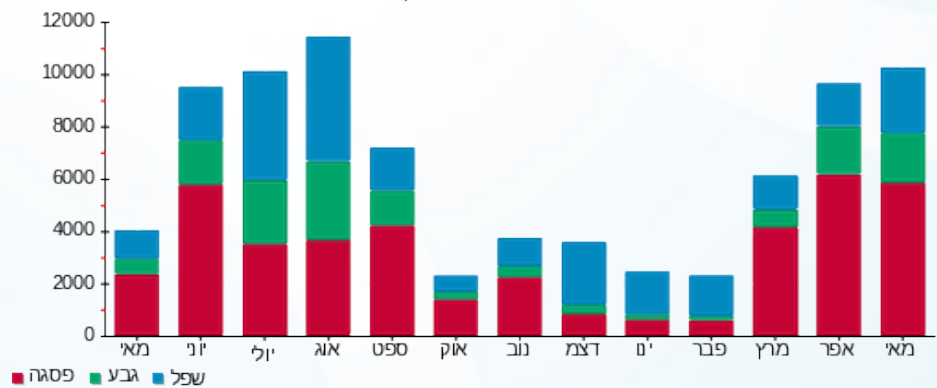



13/06/21 תאריך הפקה:
 31/05/21 תאריך קריאה נוכחית:
 01/05/21 תאריך קריאה קודמת:

שם דייר: בנין C מיזוג אוויר
שם אתר: מרכז עזריאלי חולון

לקוח/ה נכבד/ה, אנו מתכבדים להגיש את חישוב צריכת החשמל לתקופה 01/05/21 - 31/05/21:

בנין C צילר מא - 8 - 13044085

סוג תעריף	סוג צריכה	קריאה קודמת	קריאה נוכחית	סה"כ צריכה בקוט"ש	מחיר לקוט"ש בא"ג	סה"כ לתשלום
			31/05/21	01/05/21	פרטי חשבון עבור תאריכים:	
777	פסגה	0.00	0.00	0.00	43.79	0.00 ₪
778	גבע	0.00	0.00	0.00	36.65	0.00 ₪
779	שפל	0.00	0.00	0.00	30.60	0.00 ₪

בנין C ראשי לוח ACFP-C1 יטאות+משאבות - 1 - 15091187

סוג תעריף	סוג צריכה	קריאה קודמת	קריאה נוכחית	סה"כ צריכה בקוט"ש	מחיר לקוט"ש בא"ג	סה"כ לתשלום
			31/05/21	01/05/21	פרטי חשבון עבור תאריכים:	
777	פסגה	333,604.80	352,256.00	18,651.20	43.79	8,167.36 ₪
778	גבע	120,212.80	125,412.80	5,200.00	36.65	1,905.80 ₪
779	שפל	454,764.80	464,745.60	9,980.80	30.60	3,054.12 ₪

בנין C ראשי לוח ACFP-C2 יטאות+משאבות - 2 - 15091187

סוג תעריף	סוג צריכה	קריאה קודמת	קריאה נוכחית	סה"כ צריכה בקוט"ש	מחיר לקוט"ש בא"ג	סה"כ לתשלום
			31/05/21	01/05/21	פרטי חשבון עבור תאריכים:	
777	פסגה	96,269.40	96,443.40	174.00	43.79	76.19 ₪
778	גבע	51,429.00	51,484.50	55.50	36.65	20.34 ₪
779	שפל	188,444.40	188,447.40	3.00	30.60	0.92 ₪

בנין C צילר 3 - 3 - 15091196

סוג תעריף	סוג צריכה	קריאה קודמת	קריאה נוכחית	סה"כ צריכה בקוט"ש	מחיר לקוט"ש בא"ג	סה"כ לתשלום
			31/05/21	01/05/21	פרטי חשבון עבור תאריכים:	
777	פסגה	402,726.00	423,146.00	20,420.00	43.79	8,941.92 ₪
778	גבע	125,506.00	128,006.00	2,500.00	36.65	916.25 ₪
779	שפל	338,544.00	343,888.00	5,344.00	30.60	1,635.26 ₪



בניין C צילר 4 - 4 - 15091196

סה"כ לתשלום	מחיר לקוט"ש בא"ג	סה"כ צריכה בקוט"ש	קריאה נוכחית	קריאה קודמת	סוג צריכה	סוג תעריף
			31/05/21	01/05/21	פרטי חשבון עבור תאריכים:	
169.20 ₪	43.79	386.40	175,471.20	175,084.80	פסגה	777
86.20 ₪	36.65	235.20	103,669.20	103,434.00	גבע	778
3.30 ₪	30.60	10.80	292,454.40	292,443.60	שפל	779

בניין C צילר 2 - 1 - 16193925

סה"כ לתשלום	מחיר לקוט"ש בא"ג	סה"כ צריכה בקוט"ש	קריאה נוכחית	קריאה קודמת	סוג צריכה	סוג תעריף
			31/05/21	01/05/21	פרטי חשבון עבור תאריכים:	
3,527.72 ₪	43.79	8,056.00	366,870.00	358,814.00	פסגה	777
763.79 ₪	36.65	2,084.00	119,524.00	117,440.00	גבע	778
575.89 ₪	30.60	1,882.00	219,480.00	217,598.00	שפל	779

בניין C צילר 1 - 2 - 16225069

סה"כ לתשלום	מחיר לקוט"ש בא"ג	סה"כ צריכה בקוט"ש	קריאה נוכחית	קריאה קודמת	סוג צריכה	סוג תעריף
			31/05/21	01/05/21	פרטי חשבון עבור תאריכים:	
15,666.31 ₪	43.79	35,776.00	426,526.00	390,750.00	פסגה	777
2,841.84 ₪	36.65	7,754.00	104,618.00	96,864.00	גבע	778
2,791.33 ₪	30.60	9,122.00	107,002.00	97,880.00	שפל	779

סה"כ לדיר:

שיא ביקוש	סה"כ	שפל	גבע	פסגה
3,880.00	127,634.90	26,342.60	17,828.70	83,463.60
	51,143.76 ₪	8,060.84 ₪	6,534.22 ₪	36,548.71 ₪

**סה"כ צריכה
סה"כ לתשלום**

0.00 ₪	תשלום קבוע
51,143.76 ₪	סה"כ לתשלום

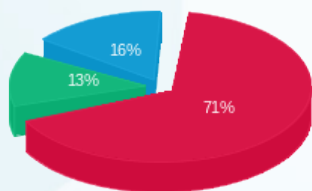
לא כולל מע"מ
התפלגות חיוב בש"ח לפי תע"ז

■ פסגה (36,548.71 ₪)
■ גבע (6,534.22 ₪)
■ שפל (8,060.84 ₪)

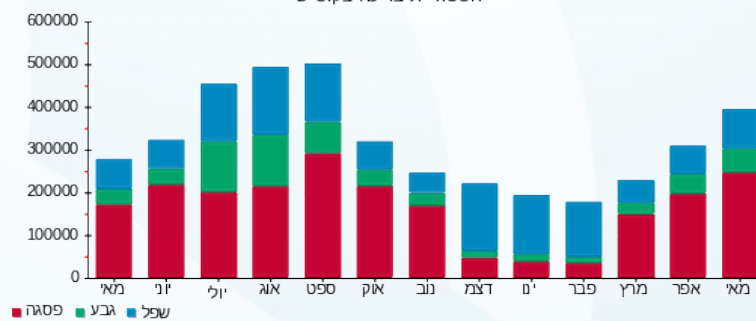
הסטוריית צריכה בקוט"ש

13/06/21 תאריך הפקה:
 31/05/21 תאריך קריאה נוכחית:
 01/05/21 תאריך קריאה קודמת:

שם דייר: בניין C ק.06 - פרויקט משרדים שובל
 שם אתר: מרכז עזריאלי חולון

לקוח/ה נכבד/ה, אנו מתכבדים להגיש את חישוב צריכת החשמל לתקופה 01/05/21 - 31/05/21:

בניין C - קומה 06 - פרויקט משרדים שובל - 12 - 15114149(0x0)

סוג תעריף	סוג צריכה	קריאה קודמת	קריאה נוכחית	סה"כ צריכה בקוט"ש	מחיר לקוט"ש בא"ג	סה"כ לתשלום
פרטי חשבון עבור תאריכים:						
777	פסגה	01/05/21	31/05/21	2,073.60	43.79	908.03 ₪
778	גבע	24,524.80	25,039.60	514.80	36.65	188.67 ₪
779	שפל	71,116.00	72,250.00	1,134.00	30.60	347.00 ₪

סה"כ לדייר:

פסגה	גבע	שפל	סה"כ	שיא ביקוש
2,073.60	514.80	1,134.00	3,722.40	14.92
908.03 ₪	188.67 ₪	347.00 ₪	1,443.71 ₪	

סה"כ צריכה
 סה"כ לתשלום

211.60 ₪	תשלום קבוע	
0.00 ₪	תשלום עבור גודל חיבור בKVA (0x0)	
1,655.31 ₪	סה"כ לתשלום	לא כולל מע"מ

התפלגות חיוב בש"ח לפי תע"ז

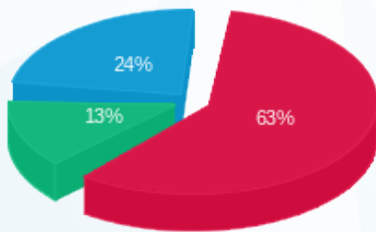

פסגה (908.03 ₪) - 63%
 גבע (188.67 ₪) - 13%
 שפל (347.00 ₪) - 24%

הסטוריית צריכה בקוט"ש

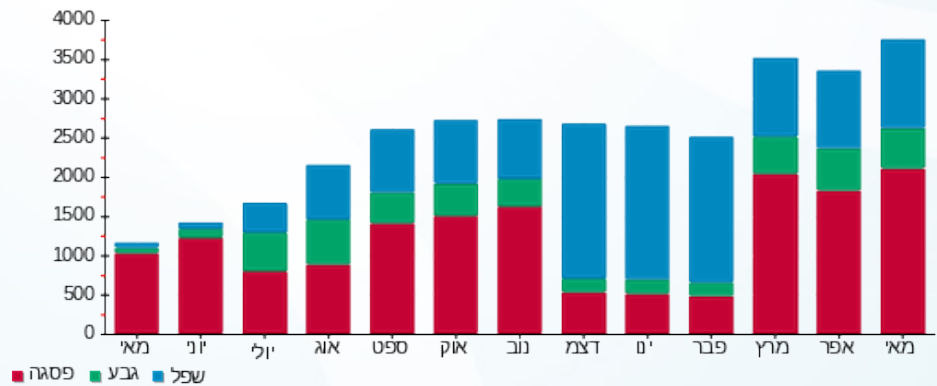

13/06/21 תאריך הפקה:
 31/05/21 תאריך קריאה נוכחית:
 01/05/21 תאריך קריאה קודמת:

שם דייר: בניין C ק.06 יח' 01 - ד'אפולוניה
 שם אתר: מרכז עזריאלי חולון

לקוח/ה נכבד/ה, אנו מתכבדים להגיש את חישוב צריכת החשמל לתקופה 01/05/21 - 31/05/21:

ד'אפולוניה יח' בניין 1 - 15114149 (0x0) - C

סוג תעריף	סוג צריכה	קריאה קודמת	קריאה נוכחית	סה"כ צריכה בקוט"ש	מחיר לקוט"ש בא"ג	סה"כ לתשלום
פרטי חשבון עבור תאריכים:						
777	פסגה	01/05/21	31/05/21	37.70	43.79	16.51 ₪
778	גבע	760.50	777.30	16.80	36.65	6.16 ₪
779	שפל	2,505.20	2,546.60	41.40	30.60	12.67 ₪

סה"כ לדייר:

פסגה	גבע	שפל	סה"כ	שיא ביקוש
37.70	16.80	41.40	95.90	0.78
16.51 ₪	6.16 ₪	12.67 ₪	35.33 ₪	

סה"כ צריכה
סה"כ לתשלום

211.60 ₪	תשלום קבוע	
0.00 ₪	תשלום עבור גודל חיבור בKVA (0x0)	
246.93 ₪	סה"כ לתשלום	לא כולל מע"מ

התפלגות חיוב בש"ח לפי תע"ז

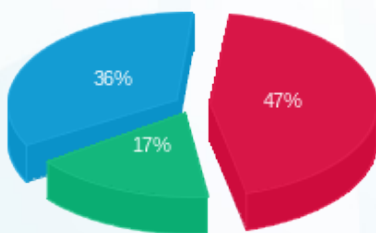

■ פסגה (16.51 ₪)
 ■ גבע (6.16 ₪)
 ■ שפל (12.67 ₪)

הסטוריית צריכה בקוט"ש

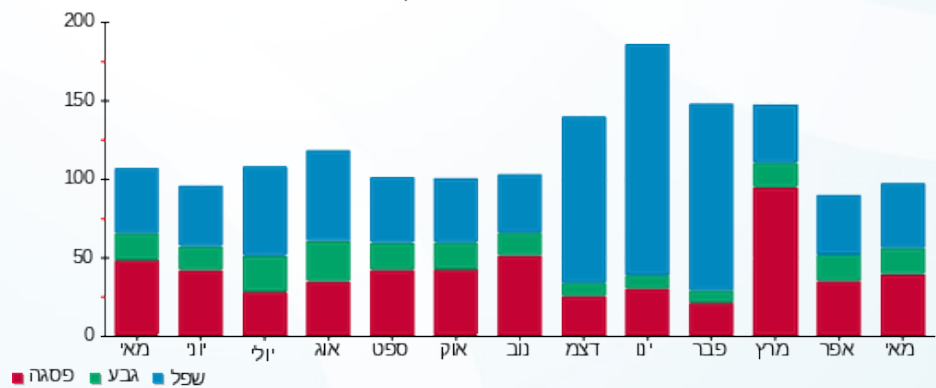

13/06/21 תאריך הפקה:
 31/05/21 תאריך קריאה נוכחית:
 01/05/21 תאריך קריאה קודמת:

שם דייר: בניין C ק.06 יח' 03 - סנדל מודי ושות' רו"ח
 שם אתר: מרכז עזריאלי חולון

לקוח/ה נכבד/ה, אנו מתכבדים להגיש את חישוב צריכת החשמל לתקופה 01/05/21 - 31/05/21:

בניין C ק.06 יח' 03 - סנדל מודי ושות' רו"ח - 3 - 15114149(0x0)

סוג תעריף	סוג צריכה	קריאה קודמת	קריאה נוכחית	סה"כ צריכה בקוט"ש	מחיר לקוט"ש בא"ג	סה"כ לתשלום
		01/05/21	31/05/21			
777	פסגה	9,068.55	9,423.10	354.55	43.79	155.26 ₪
778	גבע	2,288.90	2,457.95	169.05	36.65	61.96 ₪
779	שפל	7,954.05	8,369.55	415.50	30.60	127.14 ₪

סה"כ לדייר:

פסגה	גבע	שפל	סה"כ	שיא ביקוש
354.55	169.05	415.50	939.10	2.44
155.26 ₪	61.96 ₪	127.14 ₪	344.36 ₪	

סה"כ צריכה
 סה"כ לתשלום

211.60 ₪	תשלום קבוע	
0.00 ₪	תשלום עבור גודל חיבור בKVA (0x0)	
555.96 ₪	סה"כ לתשלום	לא כולל מע"מ

התפלגות חיוב בש"ח לפי תעו"ז

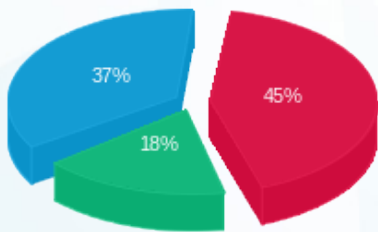

■ פסגה (155.26 ₪)
 ■ גבע (61.96 ₪)
 ■ שפל (127.14 ₪)

הסטוריית צריכה בקוט"ש

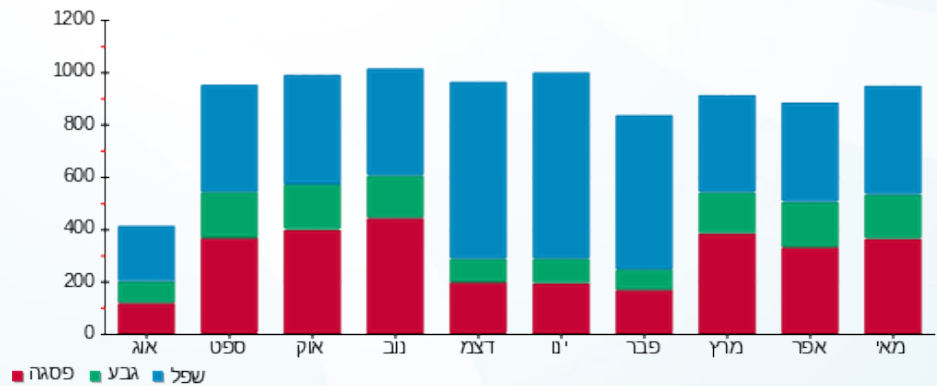



13/06/21 תאריך הפקה:
 31/05/21 תאריך קריאה נוכחית:
 01/05/21 תאריך קריאה קודמת:

שם דייר: בניין C ק.06 יח' 04 - גישה שרותי אינטרנט
 שם אתר: מרכז עזריאלי חולון

לקוח/ה נכבד/ה, אנו מתכבדים להגיש את חישוב צריכת החשמל לתקופה 01/05/21 - 31/05/21:

בניין C - קומה 06 יחידה 04 - 4 - 15114149(0x0)

סוג תעריף	סוג צריכה	קריאה קודמת	קריאה נוכחית	סה"כ צריכה בקוט"ש	מחיר לקוט"ש בא"ג	סה"כ לתשלום
פרטי חשבון עבור תאריכים:						
777	פסגה	01/05/21	31/05/21	19.05	43.79	8.34 ₪
778	גבע	709.55	713.55	4.00	36.65	1.47 ₪
779	שפל	3,236.90	3,246.05	9.15	30.60	2.80 ₪

סה"כ לדייר:

פסגה	גבע	שפל	סה"כ	שיא ביקוש
19.05	4.00	9.15	32.20	1.03
₪ 8.34	₪ 1.47	₪ 2.80	₪ 12.61	

סה"כ צריכה
 סה"כ לתשלום

211.60 ₪	תשלום קבוע	
0.00 ₪	תשלום עבור גודל חיבור בKVA (0x0)	
224.21 ₪	סה"כ לתשלום	לא כולל מע"מ

התפלגות חיוב בש"ח לפי תע"ז

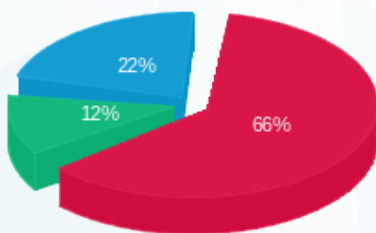

פסגה (₪ 8.34)
 גבע (₪ 1.47)
 שפל (₪ 2.80)

הסטוריית צריכה בקוט"ש

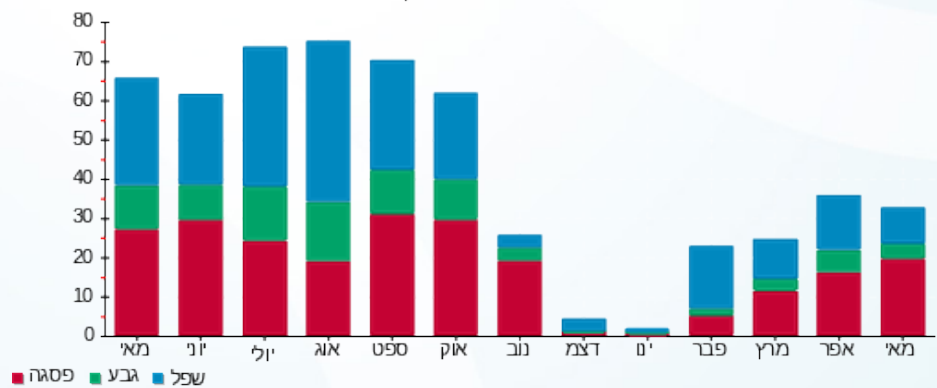



13/06/21

תאריך הפקדה:

שם דייר: בניין C ק.06 יח' 06 - אייבון טכנולוגיות בע"מ
שם אתר: מרכז עזריאלי חולון

31/05/21

תאריך קריאה נוכחית:

01/05/21

תאריך קריאה קודמת:

לקוח/ה נכבד/ה, אנו מתכבדים להגיש את חישוב צריכת החשמל לתקופה 01/05/21 - 31/05/21:

בניין C - קומה 06 יחידה 06 - אייבון טכנולוגיות בע"מ - 6 - 15114149

סוג תעריף	סוג צריכה	קריאה קודמת	קריאה נוכחית	סה"כ צריכה בקוט"ש	מחיר לקוט"ש בא"ג	סה"כ לתשלום
פרטי חשבון עבור תאריכים:						
777	פסגה	01/05/21	31/05/21	0.40	43.79	18 ₪ 0.18
778	גבע	405.95	405.95	0.00	36.65	0.00 ₪
779	שפל	1,484.80	1,484.80	0.00	30.60	0.00 ₪

סה"כ לדייר:

פסגה	גבע	שפל	סה"כ	שיא ביקוש
0.40	0.00	0.00	0.40	0.26
18 ₪ 0.18	0.00 ₪	0.00 ₪	18 ₪ 0.18	

סה"כ צריכה

סה"כ לתשלום

211.60 ₪	תשלום קבוע	
211.78 ₪	סה"כ לתשלום	לא כולל מע"מ

התפלגות חיוב בש"ח לפי תעו"ז



- פסגה (0.18 ₪)
- גבע (0.00 ₪)
- שפל (0.00 ₪)

הסטוריית צריכה בקוט"ש

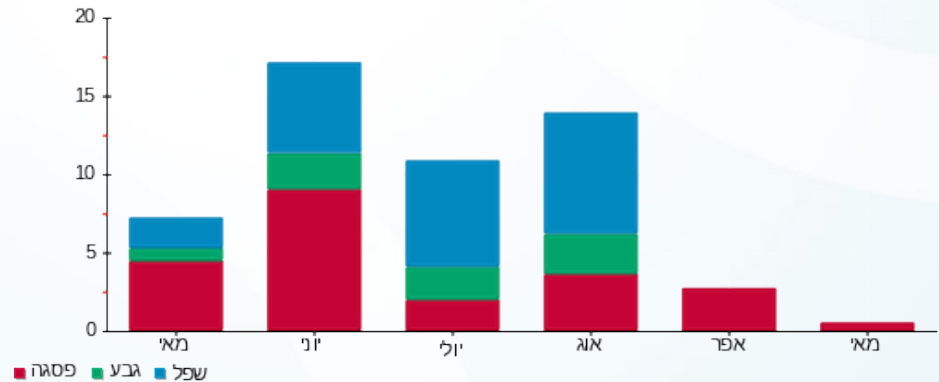

13/06/21 תאריך הפקדה:
 31/05/21 תאריך קריאה נוכחית:
 01/05/21 תאריך קריאה קודמת:

שם דייר: בניין C ק.06 יח' 07 - מרינה מזל יוסופוב
 שם אתר: מרכז עזריאלי חולון

לקוח/ה נכבד/ה, אנו מתכבדים להגיש את חישוב צריכת החשמל לתקופה 01/05/21 - 31/05/21:

בניין C - קומה 06 יחידה 07 - 15114149(0x0)

סוג תעריף	סוג צריכה	קריאה קודמת	קריאה נוכחית	סה"כ צריכה בקוט"ש	מחיר לקוט"ש בא"ג	סה"כ לתשלום
פרטי חשבון עבור תאריכים:						
777	פסגה	01/05/21	31/05/21	184.55	43.79	80.81 ₪
778	גבע	1,242.10	1,265.05	22.95	36.65	8.41 ₪
779	שפל	3,153.10	3,184.55	31.45	30.60	9.62 ₪

סה"כ לדייר:

פסגה	גבע	שפל	סה"כ	שיא ביקוש
184.55	22.95	31.45	238.95	1.89
80.81 ₪	8.41 ₪	9.62 ₪	98.85 ₪	

סה"כ צריכה
 סה"כ לתשלום

211.60 ₪	תשלום קבוע	
0.00 ₪	תשלום עבור גודל חיבור בKVA (0x0)	
310.45 ₪	סה"כ לתשלום	לא כולל מע"מ

התפלגות חיוב בש"ח לפי תעו"ז

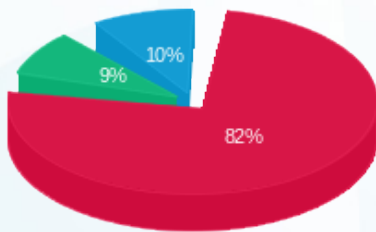

פסגה (80.81 ₪) ■
 גבע (8.41 ₪) ■
 שפל (9.62 ₪) ■

הסטוריית צריכה בקוט"ש

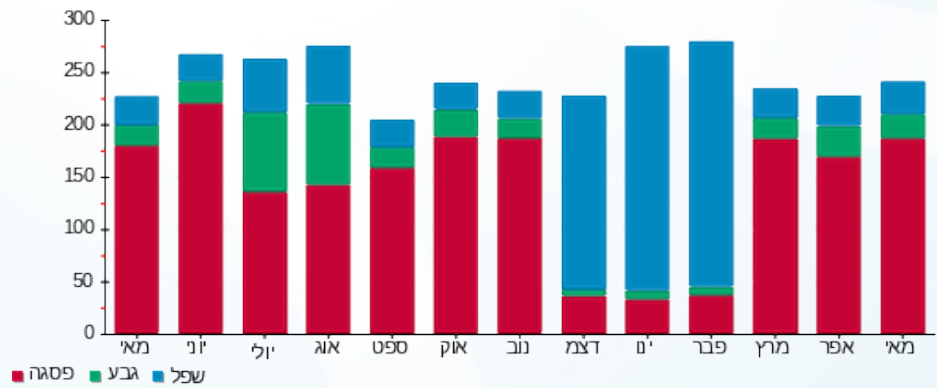



13/06/21 תאריך הפקה:
 31/05/21 תאריך קריאה נוכחית:
 01/05/21 תאריך קריאה קודמת:

שם דייר: בניין C ק.06 יח' 11 - יוסף רון
 שם אתר: מרכז עזריאלי חולון

לקוח/ה נכבד/ה, אנו מתכבדים להגיש את חישוב צריכת החשמל לתקופה 01/05/21 - 31/05/21:

בניין C - קומה 06 יחידה 11 - 15114149(0x0)

סוג תעריף	סוג צריכה	קריאה קודמת	קריאה נוכחית	סה"כ צריכה בקוט"ש	מחיר לקוט"ש בא"ג	סה"כ לתשלום
פרטי חשבון עבור תאריכים:						
777	פסגה	01/05/21	31/05/21	56.25	43.79	24.63 ₪
778	גבע	299.50	300.35	0.85	36.65	0.31 ₪
779	שפל	1,353.40	1,354.15	0.75	30.60	0.23 ₪

סה"כ לדייר:

פסגה	גבע	שפל	סה"כ	שיא ביקוש
56.25	0.85	0.75	57.85	1.42
24.63 ₪	0.31 ₪	0.23 ₪	25.17 ₪	

סה"כ צריכה
 סה"כ לתשלום

211.60 ₪	תשלום קבוע	
0.00 ₪	תשלום עבור גודל חיבור בKVA (0x0)	
236.77 ₪	סה"כ לתשלום	לא כולל מע"מ

התפלגות חיוב בש"ח לפי תעו"ז

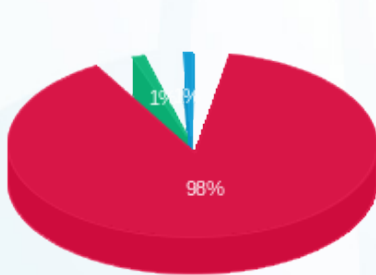

פסגה (24.63 ₪)
 גבע (0.31 ₪)
 שפל (0.23 ₪)

הסטוריית צריכה בקוט"ש

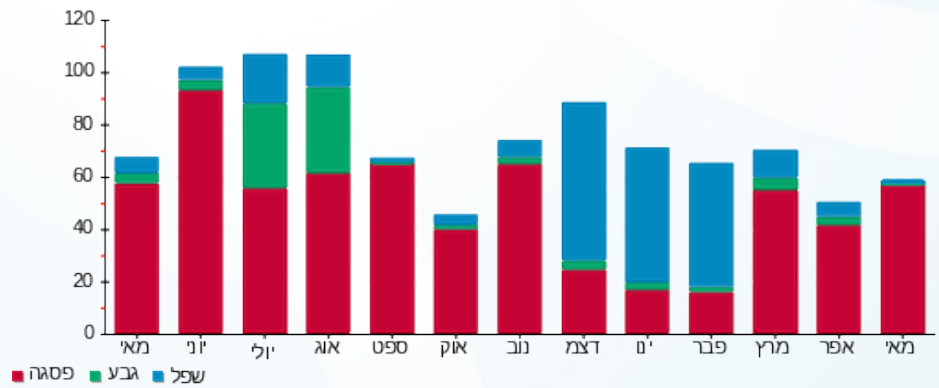



13/06/21

תאריך הפקה:

שם דייר: בניין C ק.06 יח' 12 - אסדרה ליווי וייעוץ פיננסי
שם אתר: מרכז עזריאלי חולון

31/05/21

תאריך קריאה נוכחית:

01/05/21

תאריך קריאה קודמת:

לקוח/ה נכבד/ה, אנו מתכבדים להגיש את חישוב צריכת החשמל לתקופה 01/05/21 - 31/05/21:

בניין C - קומה 6 יחידה 12 - 1 - 15114148(0x0)

סוג תעריף	סוג צריכה	קריאה קודמת	קריאה נוכחית	סה"כ צריכה בקוט"ש	מחיר לקוט"ש בא"ג	סה"כ לתשלום
		01/05/21	31/05/21			
777	פסגה	4,452.58	4,595.90	143.32	43.79	62.76 ₪
778	גבע	532.51	542.80	10.30	36.65	3.77 ₪
779	שפל	2,028.65	2,037.78	9.13	30.60	2.79 ₪

סה"כ לדייר:

פסגה	גבע	שפל	סה"כ	שיא ביקוש
143.32	10.30	9.13	162.74	1.37
62.76 ₪	3.77 ₪	2.79 ₪	69.33 ₪	

סה"כ צריכה

סה"כ לתשלום

211.60 ₪	תשלום קבוע	
0.00 ₪	תשלום עבור גודל חיבור בKVA (0x0)	
280.93 ₪	סה"כ לתשלום	לא כולל מע"מ

התפלגות חיוב בש"ח לפי תעו"ז

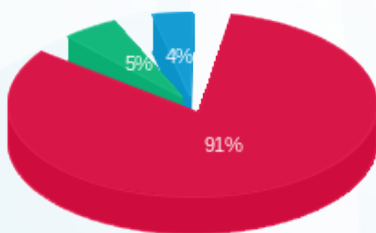

- פסגה (62.76 ₪) 91%
- גבע (3.77 ₪) 5%
- שפל (2.79 ₪) 4%

הסטוריית צריכה בקוט"ש

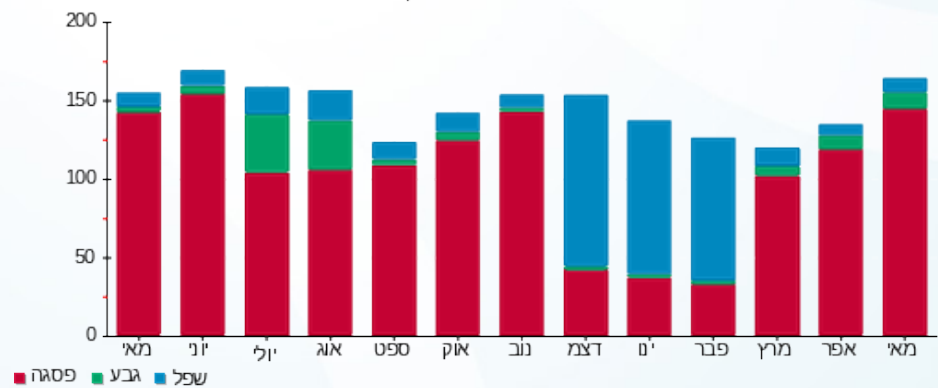

13/06/21 תאריך הפקה:
 31/05/21 תאריך קריאה נוכחית:
 01/05/21 תאריך קריאה קודמת:

שם דייר: בניין C ק.06 יח' 14 - קו אל ישראל בע"מ
 שם אתר: מרכז עזריאלי חולון

לקוח/ה נכבד/ה, אנו מתכבדים להגיש את חישוב צריכת החשמל לתקופה 01/05/21 - 31/05/21:

בניין C - קומה 06 יחידה 14 - 3 - 15114148

סה"כ לתשלום	מחיר לקוט"ש בא"ג	סה"כ צריכה בקוט"ש	קריאה נוכחית	קריאה קודמת	סוג צריכה	סוג תעריף
			31/05/21	01/05/21		פרטי חשבון עבור תאריכים:
₪ 30.39	43.79	69.41	2,070.13	2,000.72	פסגה	777
₪ 10.62	36.65	28.98	867.46	838.48	גבע	778
₪ 14.53	30.60	47.50	2,153.75	2,106.25	שפל	779

סה"כ לדייר:

שיא ביקוש	סה"כ	שפל	גבע	פסגה
0.92	145.88	47.50	28.98	69.41
	₪ 55.55	₪ 14.53	₪ 10.62	₪ 30.39

סה"כ צריכה
 סה"כ לתשלום

₪ 211.60	תשלום קבוע	
₪ 267.15	סה"כ לתשלום	לא כולל מע"מ

התפלגות חיוב בש"ח לפי תע"ז

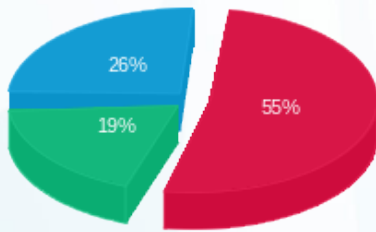

פסגה (₪ 30.39)
 גבע (₪ 10.62)
 שפל (₪ 14.53)

הסטוריית צריכה בקוט"ש

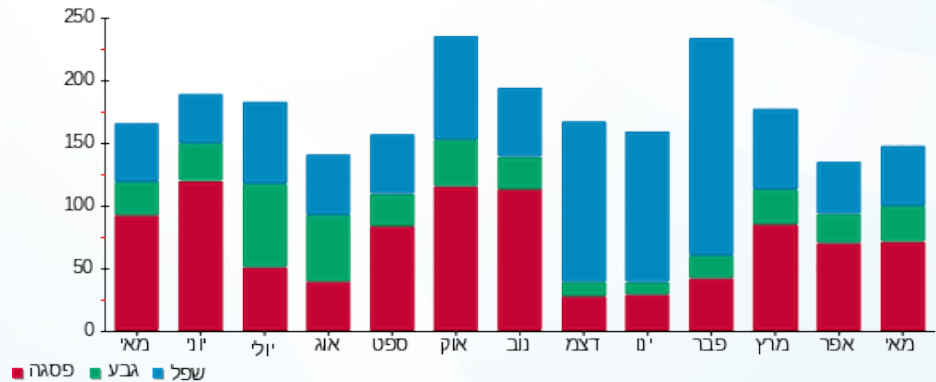

13/06/21 תאריך הפקה:
 31/05/21 תאריך קריאה נוכחית:
 01/05/21 תאריך קריאה קודמת:

שם דייר: בניין C ק.06 יח' 15 - ליטל זסלבסקי
 שם אתר: מרכז עזריאלי חולון

לקוח/ה נכבד/ה, אנו מתכבדים להגיש את חישוב צריכת החשמל לתקופה 01/05/21 - 31/05/21:

בניין C ק.06 יח' 15 - ליטל זסלבסקי - 4 - 15114148(0x0)

סוג תעריף	סוג צריכה	קריאה קודמת	קריאה נוכחית	סה"כ צריכה בקוט"ש	מחיר לקוט"ש בא"ג	סה"כ לתשלום
פרטי חשבון עבור תאריכים:						
777	פסגה	01/05/21	31/05/21	114.11	43.79	49.97 ₪
778	גבע	243.08	250.43	7.35	36.65	2.70 ₪
779	שפל	723.92	740.99	17.07	30.60	5.22 ₪

סה"כ לדייר:

פסגה	גבע	שפל	סה"כ	שיא ביקוש
114.11	7.35	17.07	138.53	1.24
₪ 49.97	₪ 2.70	₪ 5.22	₪ 57.89	

סה"כ צריכה
 סה"כ לתשלום

211.60 ₪	תשלום קבוע	
0.00 ₪	תשלום עבור גודל חיבור בKVA (0x0)	
269.49 ₪	סה"כ לתשלום	לא כולל מע"מ

התפלגות חיוב בש"ח לפי תעו"ז

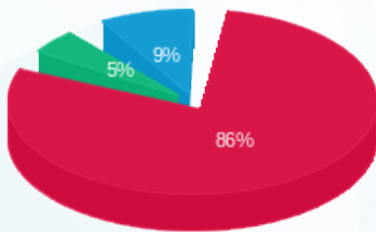

■ פסגה (₪ 49.97)
 ■ גבע (₪ 2.70)
 ■ שפל (₪ 5.22)

הסטוריית צריכה בקוט"ש

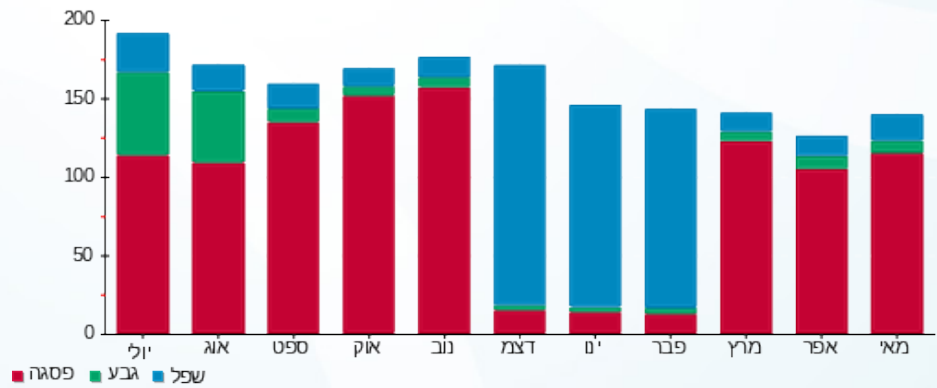



13/06/21 תאריך הפקה:
 31/05/21 תאריך קריאה נוכחית:
 01/05/21 תאריך קריאה קודמת:

שם דייר: בניין C ק.06 יח' 16 - לריסה פז
 שם אתר: מרכז עזריאלי חולון

לקוח/ה נכבד/ה, אנו מתכבדים להגיש את חישוב צריכת החשמל לתקופה 01/05/21 - 31/05/21:

בניין C - קומה 6 יחידה 16 - 5 - (0x0)15114148

סוג תעריף	סוג צריכה	קריאה קודמת	קריאה נוכחית	סה"כ צריכה בקוט"ש	מחיר לקוט"ש בא"ג	סה"כ לתשלום
פרטי חשבון עבור תאריכים:						
777	פסגה	01/05/21	31/05/21	126.15	43.79	55.24 ₪
778	גבע	396.22	404.37	8.15	36.65	2.99 ₪
779	שפל	1,324.37	1,325.36	1.00	30.60	0.31 ₪

סה"כ לדייר:

פסגה	גבע	שפל	סה"כ	שיא ביקוש
126.15	8.15	1.00	135.30	1.45
₪ 55.24	₪ 2.99	₪ 0.31	₪ 58.53	

סה"כ צריכה
 סה"כ לתשלום

211.60 ₪	תשלום קבוע	
0.00 ₪	תשלום עבור גודל חיבור בKVA (0x0)	
270.13 ₪	סה"כ לתשלום	לא כולל מע"מ

התפלגות חיוב בש"ח לפי תעו"ז

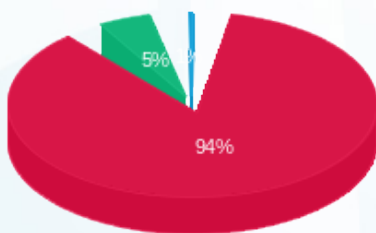

■ פסגה (₪ 55.24)
 ■ גבע (₪ 2.99)
 ■ שפל (₪ 0.31)

הסטוריית צריכה בקוט"ש

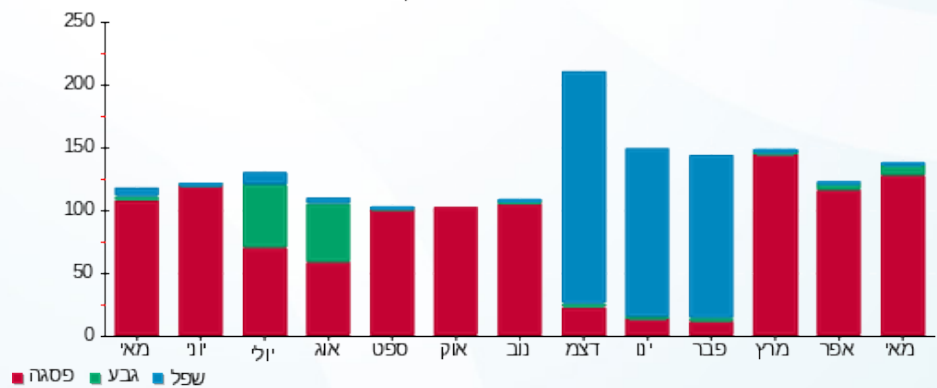

■ פסגה ■ גבע ■ שפל





13/06/21

תאריך הפקדה:

שם דייר: בניין C ק.06 יח' 17 - ל.ו.ן פתרונות עסקיים בע"מ
שם אתר: מרכז עזריאלי חולון

31/05/21

תאריך קריאה נוכחית:

01/05/21

תאריך קריאה קודמת:

לקוח/ה נכבד/ה, אנו מתכבדים להגיש את חישוב צריכת החשמל לתקופה 01/05/21 - 31/05/21:

בניין C - ק.06 יח' 17 - ל.ו.ן פתרונות עסקיים בע"מ - 6 - 15114148(0x0)

סוג תעריף	סוג צריכה	קריאה קודמת	קריאה נוכחית	סה"כ צריכה בקוט"ש	מחיר לקוט"ש בא"ג	סה"כ לתשלום
פרטי חשבון עבור תאריכים:						
777	פסגה	01/05/21	31/05/21	744.98	43.79	326.22 ₪
778	גבע	3,357.69	3,443.31	85.62	36.65	31.38 ₪
779	שפל	8,546.84	8,775.74	228.89	30.60	70.04 ₪

סה"כ לדייר:

פסגה	גבע	שפל	סה"כ	שיא ביקוש
744.98	85.62	228.89	1,059.49	4.26
326.22 ₪	31.38 ₪	70.04 ₪	427.65 ₪	

סה"כ צריכה

סה"כ לתשלום

211.60 ₪	תשלום קבוע	
0.00 ₪	תשלום עבור גודל חיבור בKVA (0x0)	
639.25 ₪	סה"כ לתשלום	לא כולל מע"מ

התפלגות חיוב בש"ח לפי תעו"ז

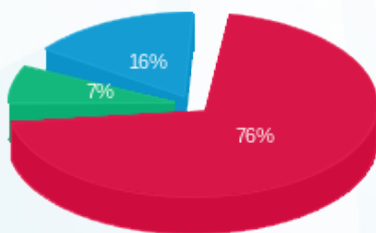

■ פסגה (326.22 ₪)
■ גבע (31.38 ₪)
■ שפל (70.04 ₪)

הסטוריית צריכה בקוט"ש

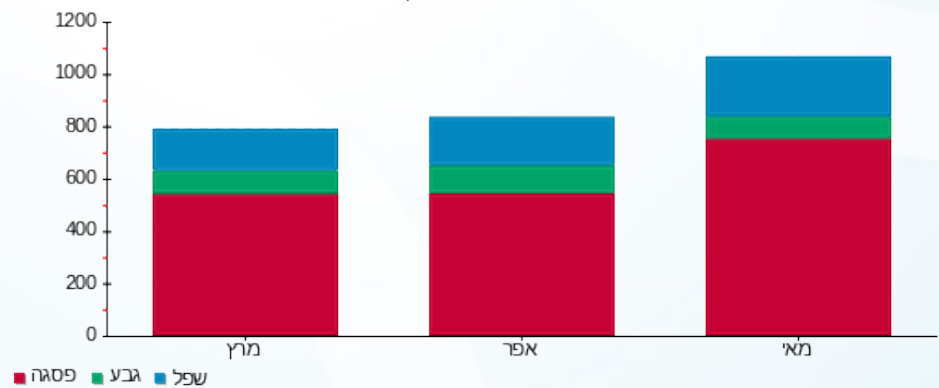

■ פסגה ■ גבע ■ שפל





13/06/21 תאריך הפקדה:
 31/05/21 תאריך קריאה נוכחית:
 01/05/21 תאריך קריאה קודמת:

שם דייר: בניין C ק.06 יח' 20 - חדר ישיבות
 שם אתר: מרכז עזריאלי חולון

לקוח/ה נכבד/ה, אנו מתכבדים להגיש את חישוב צריכת החשמל לתקופה 01/05/21 - 31/05/21:

חדר ישיבות 20 - 7 - 15114148(0x0)

סוג תעריף	סוג צריכה	קריאה קודמת	קריאה נוכחית	סה"כ צריכה בקוט"ש	מחיר לקוט"ש בא"ג	סה"כ לתשלום
פרטי חשבון עבור תאריכים:						
777	פסגה	01/05/21	31/05/21	0.85	43.79	₪ 0.37
778	גבע	1,515.78	1,515.78	0.00	36.65	₪ 0.00
779	שפל	4,793.72	4,793.72	0.00	30.60	₪ 0.00

סה"כ לדייר:

פסגה	גבע	שפל	סה"כ	שיא ביקוש
0.85	0.00	0.00	0.85	0.02
₪ 0.37	₪ 0.00	₪ 0.00	₪ 0.37	

סה"כ צריכה
 סה"כ לתשלום

₪ 211.60	תשלום קבוע	
₪ 0.00	תשלום עבור גודל חיבור בKVA (0x0)	
₪ 211.97	סה"כ לתשלום	לא כולל מע"מ

התפלגות חיוב בש"ח לפי תע"ז



פסגה (₪ 0.37)
 גבע (₪ 0.00)
 שפל (₪ 0.00)

הסטוריית צריכה בקוט"ש

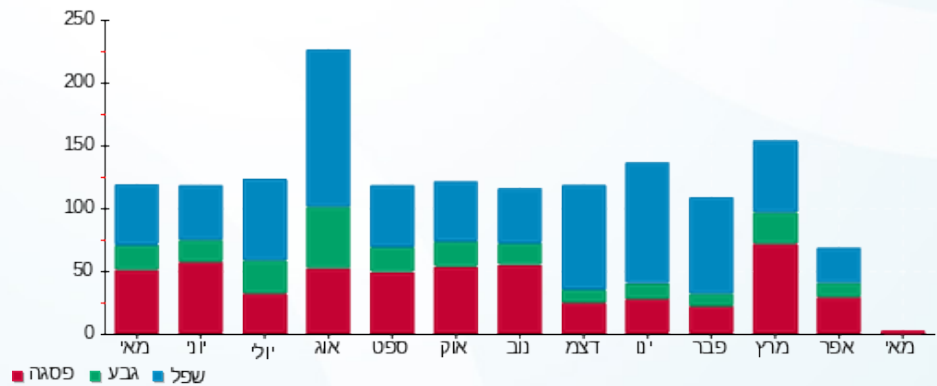



13/06/21 תאריך הפקה:
 31/05/21 תאריך קריאה נוכחית:
 01/05/21 תאריך קריאה קודמת:

שם דייר: בניין C ק.07 יח' 01 - מטאור א.מ. בע"מ
 שם אתר: מרכז עזריאלי חולון

לקוח/ה נכבד/ה, אנו מתכבדים להגיש את חישוב צריכת החשמל לתקופה 01/05/21 - 31/05/21:

בניין C ק.07 יח' 01 - מטאור א.מ. בע"מ - 1 - 16226506(0x0)

סה"כ לתשלום	מחיר לקוט"ש בא"ג	סה"כ צריכה בקוט"ש	קריאה נוכחית	קריאה קודמת	סוג צריכה	סוג תעריף
			31/05/21	01/05/21		פרטי חשבון עבור תאריכים:
133.47 ₪	43.79	304.80	9,796.40	9,491.60	פסגה	777
8.08 ₪	36.65	22.05	2,403.05	2,381.00	גבע	778
14.54 ₪	30.60	47.50	7,388.05	7,340.55	שפל	779

סה"כ לדייר:

שיא ביקוש	סה"כ	שפל	גבע	פסגה
2.95	374.35	47.50	22.05	304.80
	156.09 ₪	14.54 ₪	8.08 ₪	133.47 ₪

סה"כ צריכה
 סה"כ לתשלום

211.60 ₪	תשלום קבוע	
0.00 ₪	תשלום עבור גודל חיבור בKVA (0x0)	
367.69 ₪	סה"כ לתשלום	לא כולל מע"מ

התפלגות חיוב בש"ח לפי תעו"ז

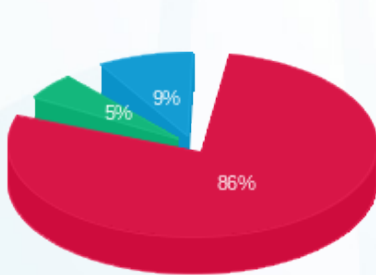

■ פסגה (133.47 ₪)
 ■ גבע (8.08 ₪)
 ■ שפל (14.54 ₪)

הסטוריית צריכה בקוט"ש

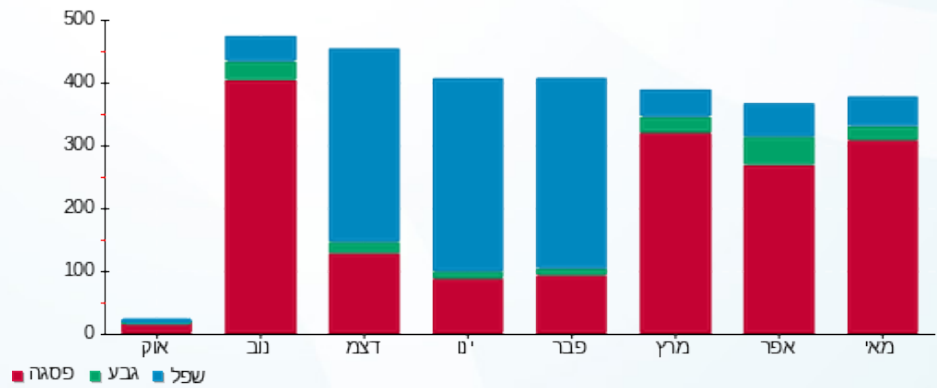



13/06/21

תאריך הפקה:

שם דייר: בניין C ק.07 יח' 03 - אלעד מערכות תוכנה
שם אתר: מרכז עזריאלי חולון

31/05/21

תאריך קריאה נוכחית:

01/05/21

תאריך קריאה קודמת:

לקוח/ה נכבד/ה, אנו מתכבדים להגיש את חישוב צריכת החשמל לתקופה 01/05/21 - 31/05/21:

בניין C ק.07 יח' 03 - אלעד מערכות תוכנה - 3 - 16226506(0x0)

סוג תעריף	סוג צריכה	קריאה קודמת	קריאה נוכחית	סה"כ צריכה בקוט"ש	מחיר לקוט"ש בא"ג	סה"כ לתשלום
פרטי חשבון עבור תאריכים:						
777	פסגה	01/05/21	31/05/21	186.85	43.79	81.82 ₪
778	גבע	2,137.50	2,178.70	41.20	36.65	15.10 ₪
779	שפל	6,328.85	6,429.15	100.30	30.60	30.69 ₪

סה"כ לדייר:

פסגה	גבע	שפל	סה"כ	שיא ביקוש
186.85	41.20	100.30	328.35	2.51
81.82 ₪	15.10 ₪	30.69 ₪	127.61 ₪	

סה"כ צריכה

סה"כ לתשלום

211.60 ₪	תשלום קבוע	
0.00 ₪	תשלום עבור גודל חיבור בKVA (0x0)	
339.21 ₪	סה"כ לתשלום	לא כולל מע"מ

התפלגות חיוב בש"ח לפי תעו"ז

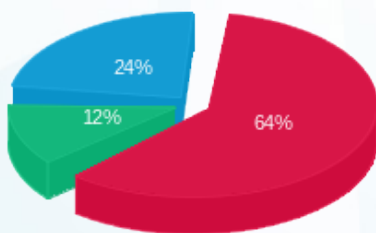

■ פסגה (81.82 ₪)
■ גבע (15.10 ₪)
■ שפל (30.69 ₪)

הסטוריית צריכה בקוט"ש

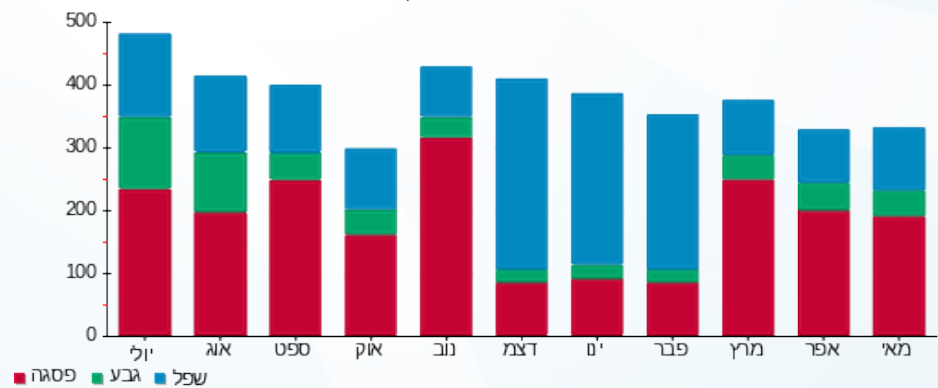

■ פסגה ■ גבע ■ שפל





13/06/21

תאריך הפקה:

שם דייר: בניין C ק.07 יח' 04 - ריץ - אאוט. נט גלובל בע"מ
שם אתר: מרכז עזריאלי חולון

31/05/21

תאריך קריאה נוכחית:

01/05/21

תאריך קריאה קודמת:

לקוח/ה נכבד/ה, אנו מתכבדים להגיש את חישוב צריכת החשמל לתקופה 31/05/21 - 01/05/21:

בניין C - קומה 07 יחידה 04 - ריץ - אאוט. נט גלובל בע"מ - 4 - 16226506(0x0)

סוג תעריף	סוג צריכה	קריאה קודמת	קריאה נוכחית	סה"כ צריכה בקוט"ש	מחיר לקוט"ש בא"ג	סה"כ לתשלום
פרטי חשבון עבור תאריכים:						
		01/05/21	31/05/21			
777	פסגה	1,574.90	1,579.40	4.50	43.79	1.97 ₪
778	גבע	392.25	392.25	0.00	36.65	0.00 ₪
779	שפל	1,205.65	1,205.65	0.00	30.60	0.00 ₪

סה"כ לדיר:

פסגה	גבע	שפל	סה"כ	שיא ביקוש
4.50	0.00	0.00	4.50	0.48
1.97 ₪	0.00 ₪	0.00 ₪	1.97 ₪	

סה"כ צריכה

סה"כ לתשלום

211.60 ₪	תשלום קבוע	
0.00 ₪	תשלום עבור גודל חיבור בKVA (0x0)	
213.57 ₪	סה"כ לתשלום	לא כולל מע"מ

התפלגות חיוב בש"ח לפי תעו"ז



- פסגה (1.97 ₪)
- גבע (0.00 ₪)
- שפל (0.00 ₪)

הסטוריית צריכה בקוט"ש

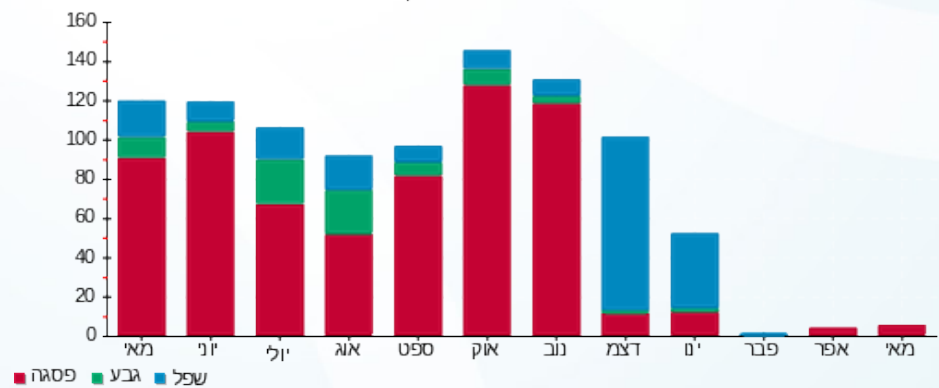



13/06/21 תאריך הפקה:
 31/05/21 תאריך קריאה נוכחית:
 01/05/21 תאריך קריאה קודמת:

שם דייר: בניין C ק.07 יח' 06 - נטור קליניק
 שם אתר: מרכז עזריאלי חולון

לקוח/ה נכבד/ה, אנו מתכבדים להגיש את חישוב צריכת החשמל לתקופה 01/05/21 - 31/05/21:

בניין C ק.07 יח' 06 - נטור קליניק - 6 - 16226506(0x0)

סה"כ לתשלום	מחיר לקוט"ש בא"ג	סה"כ צריכה בקוט"ש	קריאה נוכחית	קריאה קודמת	סוג צריכה	סוג תעריף
			31/05/21	01/05/21		פרטי חשבון עבור תאריכים:
8.17 ₪	43.79	18.65	1,491.50	1,472.85	פסגה	777
5.77 ₪	36.65	15.75	268.85	253.10	גבע	778
6.89 ₪	30.60	22.50	713.55	691.05	שפל	779

סה"כ לדייר:

שיא ביקוש	סה"כ	שפל	גבע	פסגה
1.45	56.90	22.50	15.75	18.65
	20.82 ₪	6.89 ₪	5.77 ₪	8.17 ₪

סה"כ צריכה
 סה"כ לתשלום

211.60 ₪	תשלום קבוע	
0.00 ₪	תשלום עבור גודל חיבור בKVA (0x0)	
232.42 ₪	סה"כ לתשלום	לא כולל מע"מ

התפלגות חיוב בש"ח לפי תעו"ז

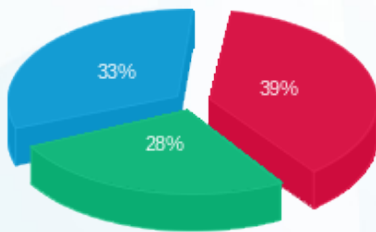

פסגה (8.17 ₪)
 גבע (5.77 ₪)
 שפל (6.89 ₪)

הסטוריית צריכה בקוט"ש

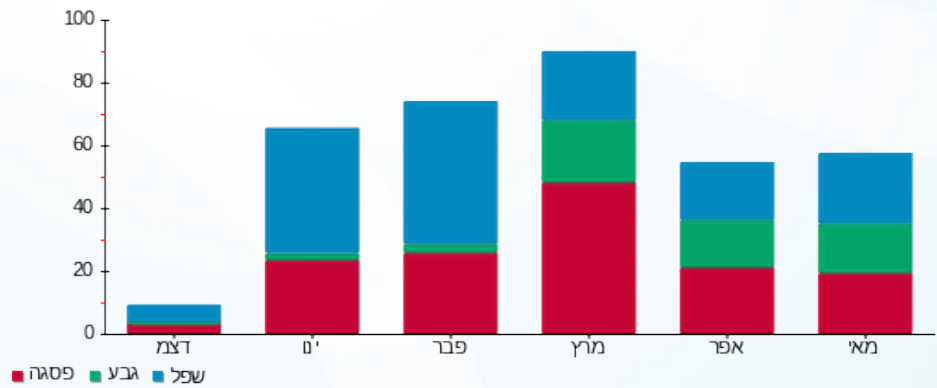

13/06/21 תאריך הפקה:
 31/05/21 תאריך קריאה נוכחית:
 01/05/21 תאריך קריאה קודמת:

שם דייר: בניין C ק.07 יח' 07 - אגיס רייל
 שם אתר: מרכז עזריאלי חולון

לקוח/ה נכבד/ה, אנו מתכבדים להגיש את חישוב צריכת החשמל לתקופה 01/05/21 - 31/05/21:

בניין C - ק. 07 יח' 07 - אגיס רייל - 7 - 16226506(0x0)

סה"כ לתשלום	מחיר לקוט"ש בא"ג	סה"כ צריכה בקוט"ש	קריאה נוכחית	קריאה קודמת	סוג צריכה	סוג תעריף
			31/05/21	01/05/21		פרטי חשבון עבור תאריכים:
₪ 80.18	43.79	183.10	8,004.85	7,821.75	פסגה	777
₪ 3.67	36.65	10.00	1,506.35	1,496.35	גבע	778
₪ 3.12	30.60	10.20	5,007.35	4,997.15	שפל	779

סה"כ לדייר:

שיא ביקוש	סה"כ	שפל	גבע	פסגה
2.63	203.30	10.20	10.00	183.10
	₪ 86.97	₪ 3.12	₪ 3.67	₪ 80.18

סה"כ צריכה
 סה"כ לתשלום

₪ 211.60	תשלום קבוע	
₪ 0.00	תשלום עבור גודל חיבור בKVA (0x0)	
₪ 298.57	סה"כ לתשלום	לא כולל מע"מ

התפלגות חיוב בש"ח לפי תע"ז

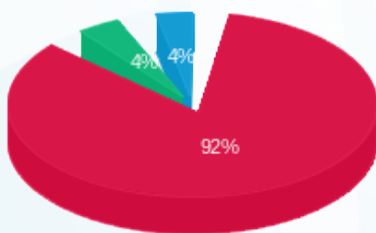

■ פסגה (₪ 80.18)
 ■ גבע (₪ 3.67)
 ■ שפל (₪ 3.12)

הסטוריית צריכה בקוט"ש

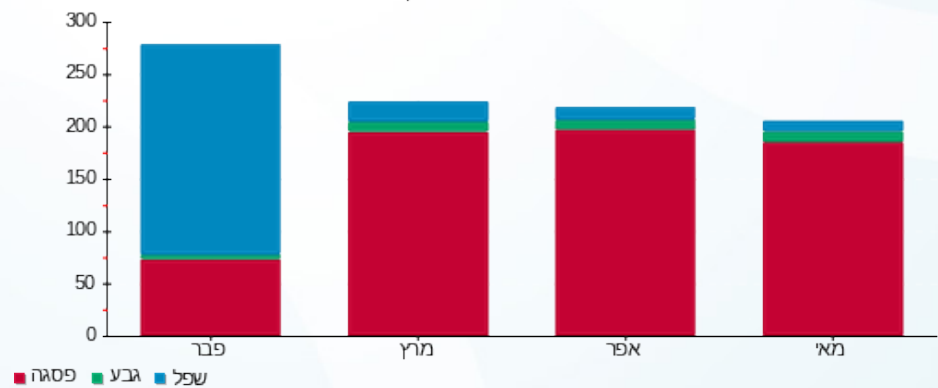

13/06/21 תאריך הפקה:
 31/05/21 תאריך קריאה נוכחית:
 01/05/21 תאריך קריאה קודמת:

שם דייר: בניין C ק.07 יח' 08 - אשרת דרעי
 שם אתר: מרכז עזריאלי חולון

לקוח/ה נכבד/ה, אנו מתכבדים להגיש את חישוב צריכת החשמל לתקופה 01/05/21 - 31/05/21:

בניין C - קומה 07 יחידה 08 - 16226506(0x0)

סוג תעריף	סוג צריכה	קריאה קודמת	קריאה נוכחית	סה"כ צריכה בקוט"ש	מחיר לקוט"ש בא"ג	סה"כ לתשלום
פרטי חשבון עבור תאריכים:						
777	פסגה	01/05/21	31/05/21	200.65	43.79	87.86 ₪
778	גבע	790.20	814.45	24.25	36.65	8.89 ₪
779	שפל	2,775.10	2,826.30	51.20	30.60	15.67 ₪

סה"כ לדייר:

פסגה	גבע	שפל	סה"כ	שיא ביקוש
200.65	24.25	51.20	276.10	2.95
87.86 ₪	8.89 ₪	15.67 ₪	112.42 ₪	

סה"כ צריכה
 סה"כ לתשלום

211.60 ₪	תשלום קבוע	
0.00 ₪	תשלום עבור גודל חיבור בKVA (0x0)	
324.02 ₪	סה"כ לתשלום	לא כולל מע"מ

התפלגות חיוב בש"ח לפי תעו"ז

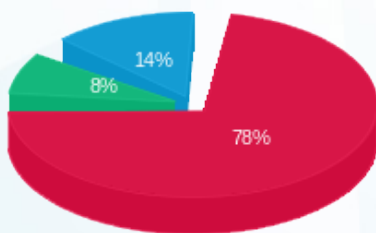

פסגה (87.86 ₪) ■
 גבע (8.89 ₪) ■
 שפל (15.67 ₪) ■

הסטוריית צריכה בקוט"ש

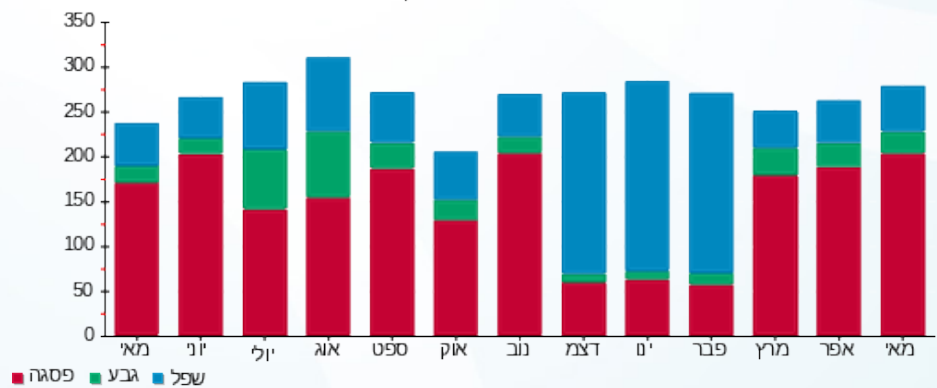



13/06/21

תאריך הפקה:

שם דייר: בניין C ק.07 יח' 10 - דר' השרוני אמיר משה
שם אתר: מרכז עזריאלי חולון

31/05/21

תאריך קריאה נוכחית:

01/05/21

תאריך קריאה קודמת:

לקוח/ה נכבד/ה, אנו מתכבדים להגיש את חישוב צריכת החשמל לתקופה 01/05/21 - 31/05/21:

בניין C - קומה 07 יחידה 10 - 16226506(0x0)

סוג תעריף	סוג צריכה	קריאה קודמת	קריאה נוכחית	סה"כ צריכה בקוט"ש	מחיר לקוט"ש בא"ג	סה"כ לתשלום
פרטי חשבון עבור תאריכים:						
777	פסגה	01/05/21	31/05/21	204.85	43.79	89.70 ₪
778	גבע	771.30	798.30	27.00	36.65	9.90 ₪
779	שפל	1,677.35	1,719.05	41.70	30.60	12.76 ₪

סה"כ לדייר:

פסגה	גבע	שפל	סה"כ	שיא ביקוש
204.85	27.00	41.70	273.55	1.94
₪ 89.70	₪ 9.90	₪ 12.76	₪ 112.36	

סה"כ צריכה

סה"כ לתשלום

211.60 ₪	תשלום קבוע	
0.00 ₪	תשלום עבור גודל חיבור בKVA (0x0)	
323.96 ₪	סה"כ לתשלום	לא כולל מע"מ

התפלגות חיוב בש"ח לפי תעו"ז

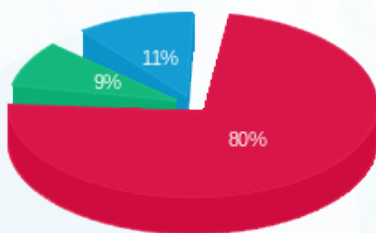

- פסגה (₪ 89.70)
- גבע (₪ 9.90)
- שפל (₪ 12.76)

הסטוריית צריכה בקוט"ש

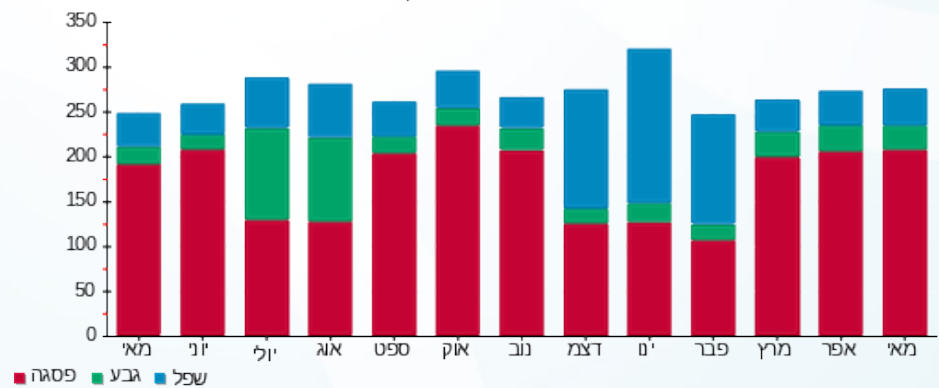

- פסגה
- גבע
- שפל





13/06/21

תאריך הפקה:

שם דייר: בניין C ק.07 יח' 11 - עוז מורן ייעוץ משכנתאות בע"מ
שם אתר: מרכז עזריאלי חולון

31/05/21

תאריך קריאה נוכחית:

01/05/21

תאריך קריאה קודמת:

לקוח/ה נכבד/ה, אנו מתכבדים להגיש את חישוב צריכת החשמל לתקופה 01/05/21 - 31/05/21:

בניין C - קומה 07 יחידה 11 - 116226506(0x0)

סוג תעריף	סוג צריכה	קריאה קודמת	קריאה נוכחית	סה"כ צריכה בקוט"ש	מחיר לקוט"ש בא"ג	סה"כ לתשלום
פרטי חשבון עבור תאריכים:						
777	פסגה	01/05/21	31/05/21	510.65	43.79	223.61 ₪
778	גבע	2,167.15	2,231.50	64.35	36.65	23.58 ₪
779	שפל	6,284.15	6,393.50	109.35	30.60	33.46 ₪

סה"כ לדייר:

פסגה	גבע	שפל	סה"כ	שיא ביקוש
510.65	64.35	109.35	684.35	3.56
223.61 ₪	23.58 ₪	33.46 ₪	280.66 ₪	

סה"כ צריכה

סה"כ לתשלום

211.60 ₪	תשלום קבוע	
0.00 ₪	תשלום עבור גודל חיבור בKVA (0x0)	
492.26 ₪	סה"כ לתשלום	לא כולל מע"מ

התפלגות חיוב בש"ח לפי תעו"ז

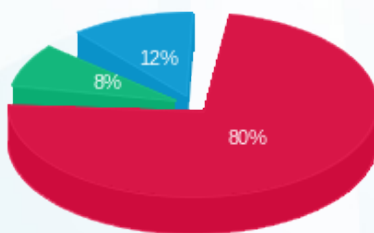

- פסגה (223.61 ₪) 80%
- גבע (23.58 ₪) 8%
- שפל (33.46 ₪) 12%

הסטוריית צריכה בקוט"ש

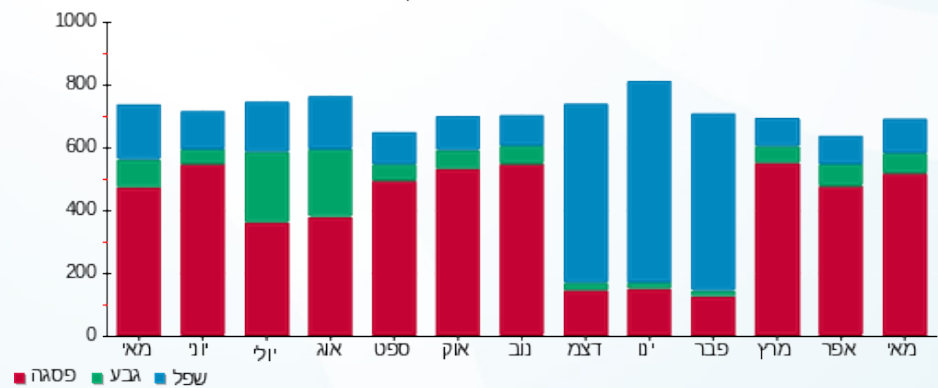



13/06/21

תאריך הפקה:

שם דייר: בניין C ק.07 יח' 12 - טייק קר מילניום, דיאגנוזה ולוי שלמה
שם אתר: מרכז עזריאלי חולון

31/05/21

תאריך קריאה נוכחית:

01/05/21

תאריך קריאה קודמת:

לקוח/ה נכבד/ה, אנו מתכבדים להגיש את חישוב צריכת החשמל לתקופה 01/05/21 - 31/05/21:

בניין C יחידה 12 - 12 (0x0)16226506

סוג תעריף	סוג צריכה	קריאה קודמת	קריאה נוכחית	סה"כ צריכה בקוט"ש	מחיר לקוט"ש בא"ג	סה"כ לתשלום
פרטי חשבון עבור תאריכים:						
777	פסגה	01/05/21	31/05/21	5.90	43.79	2.58 ₪
778	גבע	1,704.45	1,704.45	0.00	36.65	0.00 ₪
779	שפל	2,591.05	2,591.05	0.00	30.60	0.00 ₪

סה"כ לדייר:

פסגה	גבע	שפל	סה"כ	שיא ביקוש
5.90	0.00	0.00	5.90	1.18
2.58 ₪	0.00 ₪	0.00 ₪	2.58 ₪	

סה"כ צריכה
סה"כ לתשלום

211.60 ₪	תשלום קבוע	
0.00 ₪	תשלום עבור גודל חיבור בKVA (0x0)	
214.18 ₪	סה"כ לתשלום	לא כולל מע"מ

התפלגות חיוב בש"ח לפי תעו"ז



- פסגה (2.58 ₪)
- גבע (0.00 ₪)
- שפל (0.00 ₪)

הסטוריית צריכה בקוט"ש

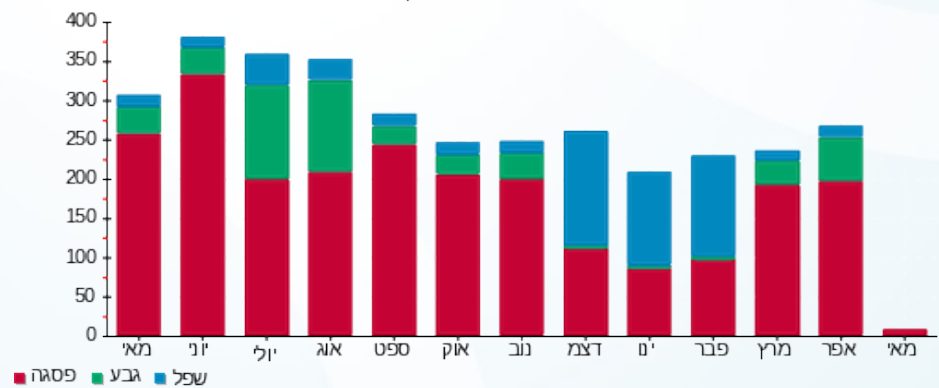

13/06/21 תאריך הפקדה:
 31/05/21 תאריך קריאה נוכחית:
 01/05/21 תאריך קריאה קודמת:

שם דייר: בניין C ק.07 יח' 13 - טר ארמה יזום ובינוי בע"מ
 שם אתר: מרכז עזריאלי חולון

לקוח/ה נכבד/ה, אנו מתכבדים להגיש את חישוב צריכת החשמל לתקופה 01/05/21 - 31/05/21:

בניין C - ק.07 יח' 13 - טר ארמה יזום ובינוי בע"מ - 13 - 16226506(0x0)

סוג תעריף	סוג צריכה	קריאה קודמת	קריאה נוכחית	סה"כ צריכה בקוט"ש	מחיר לקוט"ש בא"ג	סה"כ לתשלום
פרטי חשבון עבור תאריכים:						
777	פסגה	01/05/21	31/05/21	127.45	43.79	55.81 ₪
778	גבע	771.50	775.40	3.90	36.65	1.43 ₪
779	שפל	2,072.50	2,072.50	0.00	30.60	0.00 ₪

סה"כ לדייר:

פסגה	גבע	שפל	סה"כ	שיא ביקוש
127.45	3.90	0.00	131.35	2.46
55.81 ₪	1.43 ₪	0.00 ₪	57.24 ₪	

סה"כ צריכה
 סה"כ לתשלום

211.60 ₪	תשלום קבוע
0.00 ₪	תשלום עבור גודל חיבור בKVA (0x0)
268.84 ₪	סה"כ לתשלום

לא כולל מע"מ

התפלגות חיוב בש"ח לפי תעו"ז

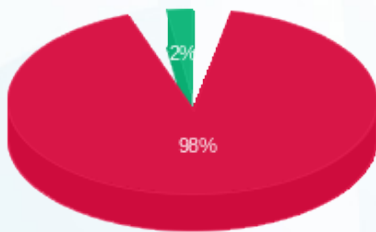

פסגה (55.81 ₪) 98%
 גבע (1.43 ₪) 2%
 שפל (0.00 ₪) 0%

הסטוריית צריכה בקוט"ש

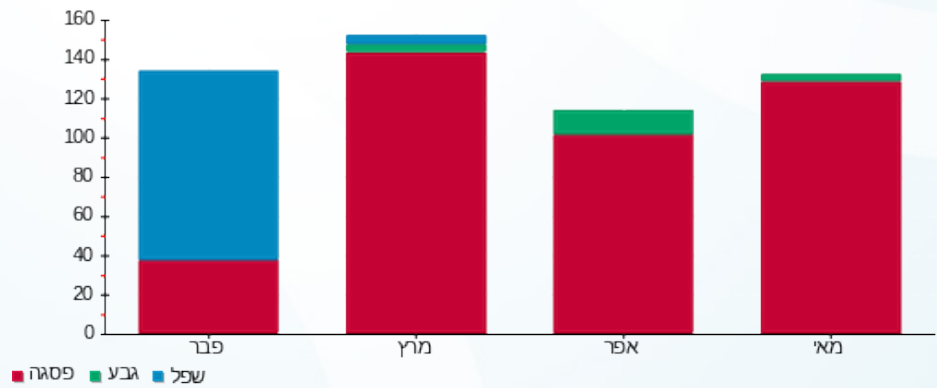



13/06/21 תאריך הפקה:
 31/05/21 תאריך קריאה נוכחית:
 01/05/21 תאריך קריאה קודמת:

שם דייר: בניין C ק.07 יח' 15 - אורון נדל"ן בע"מ
 שם אתר: מרכז עזריאלי חולון

לקוח/ה נכבד/ה, אנו מתכבדים להגיש את חישוב צריכת החשמל לתקופה 01/05/21 - 31/05/21:

בניין C ק.07 יח' 15 - אורון נדל"ן בע"מ - 8 - 18029714(0x0)

סוג תעריף	סוג צריכה	קריאה קודמת	קריאה נוכחית	סה"כ צריכה בקוט"ש	מחיר לקוט"ש בא"ג	סה"כ לתשלום
פרטי חשבון עבור תאריכים:						
777	פסגה	01/05/21	31/05/21	187.10	43.79	81.93 ₪
778	גבע	27.15	31.65	4.50	36.65	1.65 ₪
779	שפל	428.15	438.75	10.60	30.60	3.24 ₪

סה"כ לדייר:

פסגה	גבע	שפל	סה"כ	שיא ביקוש
187.10	4.50	10.60	202.20	2.16
81.93 ₪	1.65 ₪	3.24 ₪	86.82 ₪	

סה"כ צריכה
 סה"כ לתשלום

211.60 ₪	תשלום קבוע
0.00 ₪	תשלום עבור גודל חיבור בKVA (0x0)
298.42 ₪	סה"כ לתשלום
לא כולל מע"מ	

התפלגות חיוב בש"ח לפי תע"ז

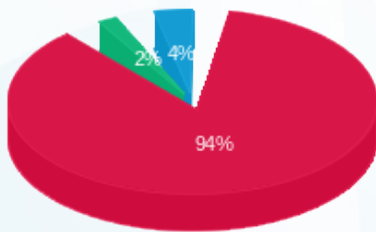

פסגה (81.93 ₪)
 גבע (1.65 ₪)
 שפל (3.24 ₪)

הסטוריית צריכה בקוט"ש

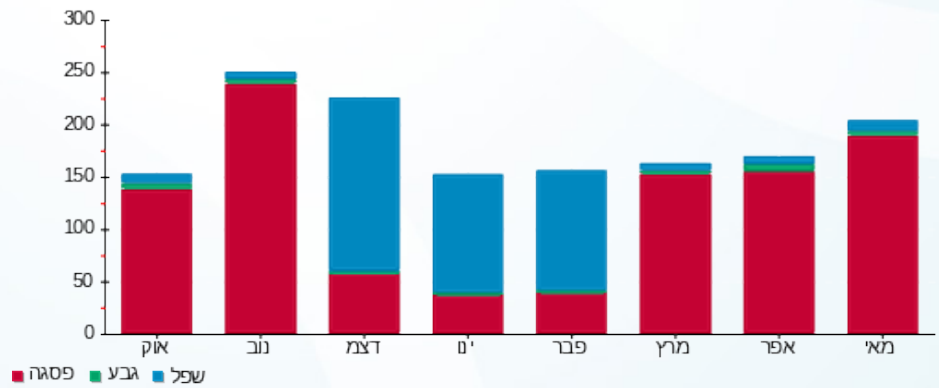



13/06/21 תאריך הפקה:
 31/05/21 תאריך קריאה נוכחית:
 01/05/21 תאריך קריאה קודמת:

שם דייר: בניין C ק.07 יח' 16 - נטסק סיבר קום
 שם אתר: מרכז עזריאלי חולון

לקוח/ה נכבד/ה, אנו מתכבדים להגיש את חישוב צריכת החשמל לתקופה 01/05/21 - 31/05/21:

בניין C ק.07 יח' 16 - נטסק סיבר קום - 9 - 18029714(0x0)

סוג תעריף	סוג צריכה	קריאה קודמת	קריאה נוכחית	סה"כ צריכה בקוט"ש	מחיר לקוט"ש בא"ג	סה"כ לתשלום
פרטי חשבון עבור תאריכים:						
777	פסגה	01/05/21	31/05/21	541.10	43.79	236.95 ₪
778	גבע	564.05	646.55	82.50	36.65	30.24 ₪
779	שפל	2,318.60	2,509.05	190.45	30.60	58.28 ₪

סה"כ לדייר:

פסגה	גבע	שפל	סה"כ	שיא ביקוש
541.10	82.50	190.45	814.05	3.62
236.95 ₪	30.24 ₪	58.28 ₪	325.46 ₪	

סה"כ צריכה
 סה"כ לתשלום

211.60 ₪	תשלום קבוע	
0.00 ₪	תשלום עבור גודל חיבור בKVA (0x0)	
537.06 ₪	סה"כ לתשלום	לא כולל מע"מ

התפלגות חיוב בש"ח לפי תעו"ז

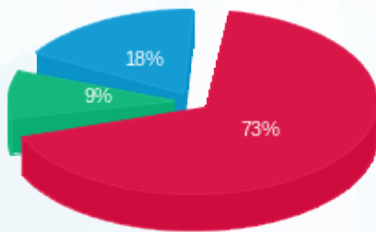

פסגה (236.95 ₪) ■
 גבע (30.24 ₪) ■
 שפל (58.28 ₪) ■

הסטוריית צריכה בקוט"ש

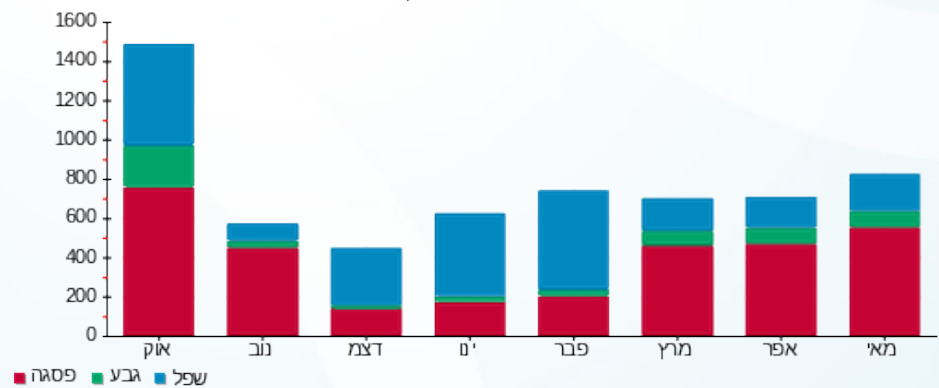

13/06/21 תאריך הפקה:
 31/05/21 תאריך קריאה נוכחית:
 01/05/21 תאריך קריאה קודמת:

שם דייר: בניין C ק.07 יח' 17 - פנחס פלח
 שם אתר: מרכז עזריאלי חולון

לקוח/ה נכבד/ה, אנו מתכבדים להגיש את חישוב צריכת החשמל לתקופה 01/05/21 - 31/05/21:

בניין C ק.07 יח' 17 - פנחס פלח - 10 - 18029714(0x0)

סוג תעריף	סוג צריכה	קריאה קודמת	קריאה נוכחית	סה"כ צריכה בקוט"ש	מחיר לקוט"ש בא"ג	סה"כ לתשלום
פרטי חשבון עבור תאריכים:						
777	פסגה	01/05/21	31/05/21	295.75	43.79	129.51 ₪
778	גבע	175.75	217.15	41.40	36.65	15.17 ₪
779	שפל	791.40	856.80	65.40	30.60	20.01 ₪

סה"כ לדייר:

פסגה	גבע	שפל	סה"כ	שיא ביקוש
295.75	41.40	65.40	402.55	3.07
129.51 ₪	15.17 ₪	20.01 ₪	164.69 ₪	

סה"כ צריכה
 סה"כ לתשלום

211.60 ₪	תשלום קבוע	
0.00 ₪	תשלום עבור גודל חיבור בKVA (0x0)	
376.29 ₪	סה"כ לתשלום	לא כולל מע"מ

התפלגות חיוב בש"ח לפי תעו"ז

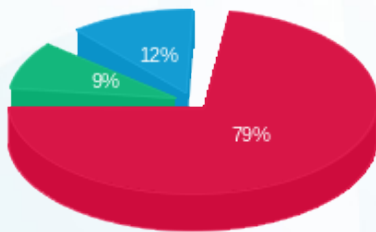

■ פסגה (129.51 ₪)
 ■ גבע (15.17 ₪)
 ■ שפל (20.01 ₪)

הסטוריית צריכה בקוט"ש

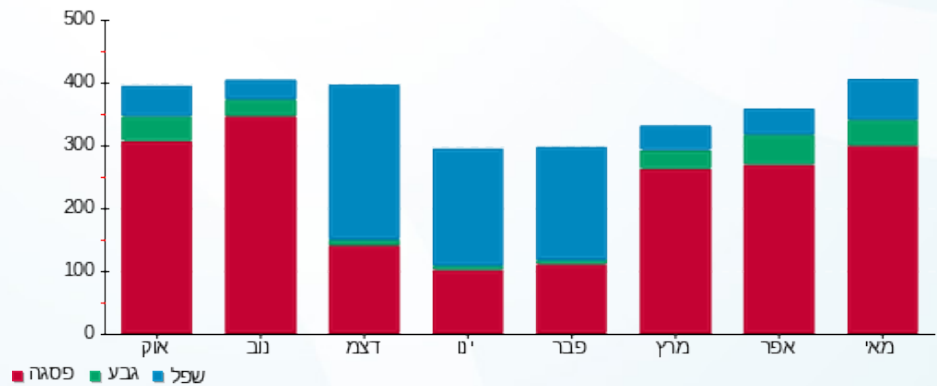



13/06/21 תאריך הפקה:
 31/05/21 תאריך קריאה נוכחית:
 01/05/21 תאריך קריאה קודמת:

שם דייר: בניין C ק.07 יח' 18 - נאור פיננסים
 שם אתר: מרכז עזריאלי חולון

לקוח/ה נכבד/ה, אנו מתכבדים להגיש את חישוב צריכת החשמל לתקופה 01/05/21 - 31/05/21:

בניין C ק.07 יח' 18 - נאור פיננסים - 11 - 18029714(0x0)

סוג תעריף	סוג צריכה	קריאה קודמת	קריאה נוכחית	סה"כ צריכה בקוט"ש	מחיר לקוט"ש בא"ג	סה"כ לתשלום
פרטי חשבון עבור תאריכים:						
777	פסגה	01/05/21	31/05/21	193.25	43.79	84.62 ₪
778	גבע	154.20	180.60	26.40	36.65	9.68 ₪
779	שפל	1,053.15	1,110.85	57.70	30.60	17.66 ₪

סה"כ לדייר:

פסגה	גבע	שפל	סה"כ	שיא ביקוש
193.25	26.40	57.70	277.35	1.76
₪ 84.62	₪ 9.68	₪ 17.66	₪ 111.96	

סה"כ צריכה
 סה"כ לתשלום

211.60 ₪	תשלום קבוע	
0.00 ₪	תשלום עבור גודל חיבור בKVA (0x0)	
323.56 ₪	סה"כ לתשלום	לא כולל מע"מ

התפלגות חיוב בש"ח לפי תעו"ז

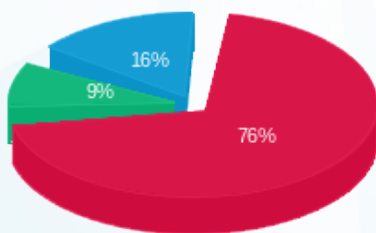

פסגה (₪ 84.62)
 גבע (₪ 9.68)
 שפל (₪ 17.66)

הסטוריית צריכה בקוט"ש

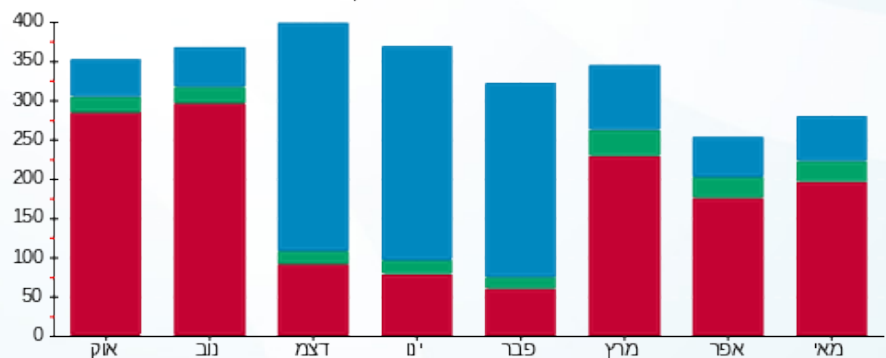

פסגה גבע שפל



13/06/21

תאריך הפקה:

שם דייר: בניין C ק.11 יח' 01 + 14 - אייח טכנולוגיות תוכנה בע"מ
שם אתר: מרכז עזריאלי חולון

31/05/21

תאריך קריאה נוכחית:

01/05/21

תאריך קריאה קודמת:

לקוח/ה נכבד/ה, אנו מתכבדים להגיש את חישוב צריכת החשמל לתקופה 01/05/21 - 31/05/21:

בניין C - קומה 11 יחידה 01 + 14 - 13 (3x80)18029709

סוג תעריף	סוג צריכה	קריאה קודמת	קריאה נוכחית	סה"כ צריכה בקוט"ש	מחיר לקוט"ש בא"ג	סה"כ לתשלום
		01/05/21	31/05/21			
777	פסגה	15,746.70	16,407.20	660.50	43.79	289.23 ₪
778	גבע	6,662.10	6,958.60	296.50	36.65	108.67 ₪
779	שפל	19,428.60	20,043.60	615.00	30.60	188.19 ₪

סה"כ לדייר:

פסגה	גבע	שפל	סה"כ	שיא ביקוש
660.50	296.50	615.00	1,572.00	4.57
289.23 ₪	108.67 ₪	188.19 ₪	586.09 ₪	

סה"כ צריכה

סה"כ לתשלום

211.60 ₪	תשלום קבוע	
15.10 ₪	תשלום עבור גודל חיבור בKVA (3x80)	
812.79 ₪	סה"כ לתשלום	לא כולל מע"מ

התפלגות חיוב בש"ח לפי תע"ז

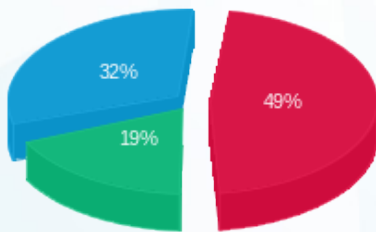

- פסגה (289.23 ₪) - 49%
- גבע (108.67 ₪) - 19%
- שפל (188.19 ₪) - 32%

הסטוריית צריכה בקוט"ש

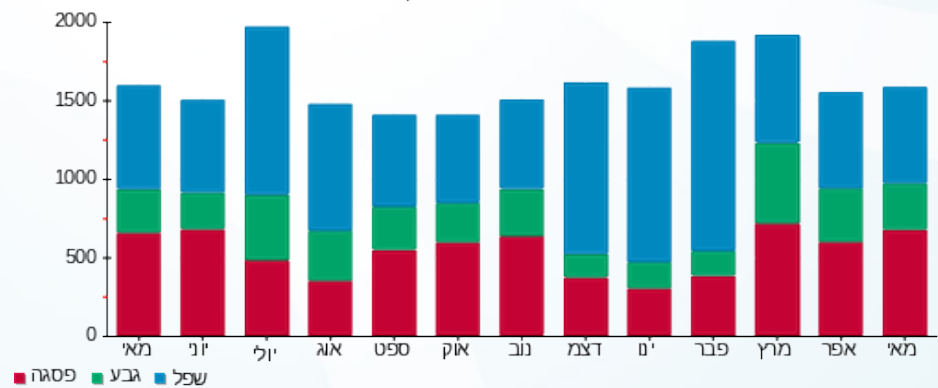



13/06/21 תאריך הפקה:
 31/05/21 תאריך קריאה נוכחית:
 01/05/21 תאריך קריאה קודמת:

שם דייר: בניין C ק.11 יח' 02 - קימיקר בע"מ
 שם אתר: מרכז עזריאלי חולון

לקוח/ה נכבד/ה, אנו מתכבדים להגיש את חישוב צריכת החשמל לתקופה 01/05/21 - 31/05/21:

בניין C - קומה 11 יחידה 02 - קימיקר בע"מ - 1 - 18029709(3x25)

סוג תעריף	סוג צריכה	קריאה קודמת	קריאה נוכחית	סה"כ צריכה בקוט"ש	מחיר לקוט"ש בא"ג	סה"כ לתשלום
פרטי חשבון עבור תאריכים:						
777	פסגה	01/05/21	31/05/21	235.80	43.79	103.26 ₪
778	גבע	908.30	927.50	19.20	36.65	7.04 ₪
779	שפל	2,531.50	2,544.20	12.70	30.60	3.89 ₪

סה"כ לדייר:

פסגה	גבע	שפל	סה"כ	שיא ביקוש
235.80	19.20	12.70	267.70	2.95
103.26 ₪	7.04 ₪	3.89 ₪	114.18 ₪	

סה"כ צריכה
 סה"כ לתשלום

211.60 ₪	תשלום קבוע	
4.72 ₪	תשלום עבור גודל חיבור בKVA (3x25)	
330.50 ₪	סה"כ לתשלום	לא כולל מע"מ

התפלגות חיוב בש"ח לפי תעו"ז

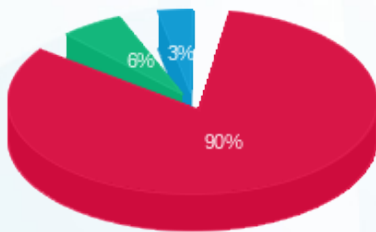

■ פסגה (103.26 ₪)
 ■ גבע (7.04 ₪)
 ■ שפל (3.89 ₪)

הסטוריית צריכה בקוט"ש

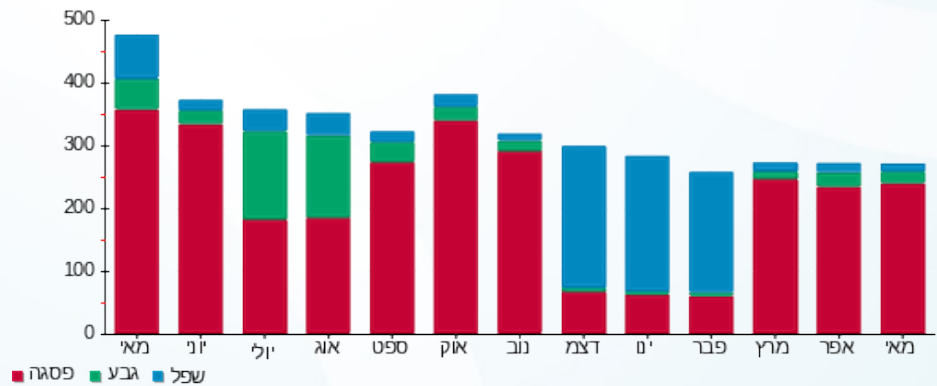



13/06/21 תאריך הפקה:
 31/05/21 תאריך קריאה נוכחית:
 01/05/21 תאריך קריאה קודמת:

שם דייר: בניין C ק.11 יח' 03 - קימיקר בע"מ
 שם אתר: מרכז עזריאלי חולון

לקוח/ה נכבד/ה, אנו מתכבדים להגיש את חישוב צריכת החשמל לתקופה 01/05/21 - 31/05/21:

בניין C - קומה 11 יחידה 03 - קימיקר בע"מ - 2 - 18029709(3x40)

סוג תעריף	סוג צריכה	קריאה קודמת	קריאה נוכחית	סה"כ צריכה בקוט"ש	מחיר לקוט"ש בא"ג	סה"כ לתשלום
פרטי חשבון עבור תאריכים:						
777	פסגה	01/05/21	31/05/21	298.30	43.79	130.63 ₪
778	גבע	838.40	860.20	21.80	36.65	7.99 ₪
779	שפל	2,118.60	2,139.50	20.90	30.60	6.40 ₪

סה"כ לדיר:

פסגה	גבע	שפל	סה"כ	שיא ביקוש
298.30	21.80	20.90	341.00	2.27
130.63 ₪	7.99 ₪	6.40 ₪	145.01 ₪	

סה"כ צריכה
 סה"כ לתשלום

211.60 ₪	תשלום קבוע	
7.55 ₪	תשלום עבור גודל חיבור בKVA (3x40)	
364.16 ₪	סה"כ לתשלום	לא כולל מע"מ

התפלגות חיוב בש"ח לפי תעו"ז

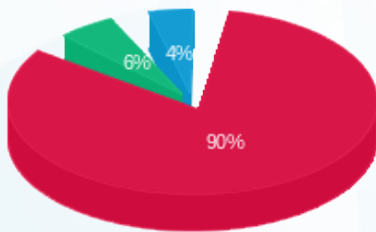

■ פסגה (130.63 ₪)
 ■ גבע (7.99 ₪)
 ■ שפל (6.40 ₪)

הסטוריית צריכה בקוט"ש

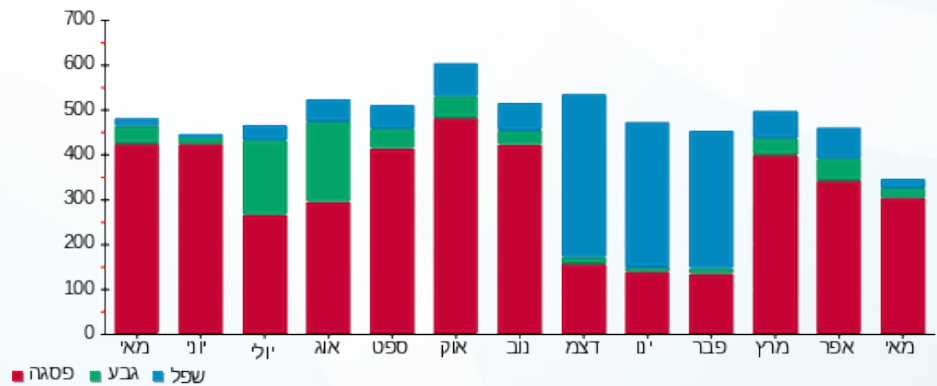



13/06/21 תאריך הפקה:
 31/05/21 תאריך קריאה נוכחית:
 01/05/21 תאריך קריאה קודמת:

שם דייר: בניין C ק.11 יח' 04 - לידר מסחר
 שם אתר: מרכז עזריאלי חולון

לקוח/ה נכבד/ה, אנו מתכבדים להגיש את חישוב צריכת החשמל לתקופה 01/05/21 - 31/05/21:

בניין C - ק.11 יח' 04 - לידר מסחר - 3 - 18029709(3x25)

סוג תעריף	סוג צריכה	קריאה קודמת	קריאה נוכחית	סה"כ צריכה בקוט"ש	מחיר לקוט"ש בא"ג	סה"כ לתשלום
פרטי חשבון עבור תאריכים:						
777	פסגה	01/05/21	31/05/21	91.70	43.79	40.16 ₪
778	גבע	8.10	9.80	1.70	36.65	0.62 ₪
779	שפל	20.80	23.60	2.80	30.60	0.86 ₪

סה"כ לדייר:

פסגה	גבע	שפל	סה"כ	שיא ביקוש
91.70	1.70	2.80	96.20	1.37
₪ 40.16	₪ 0.62	₪ 0.86	₪ 41.64	

סה"כ צריכה
 סה"כ לתשלום

211.60 ₪	תשלום קבוע	
4.72 ₪	תשלום עבור גודל חיבור בKVA (3x25)	
257.95 ₪	סה"כ לתשלום	לא כולל מע"מ

התפלגות חיוב בש"ח לפי תעו"ז

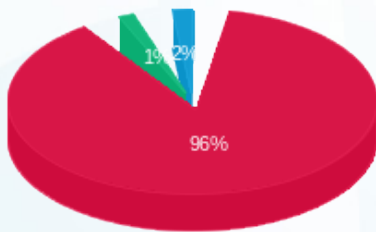

■ פסגה (₪ 40.16)
 ■ גבע (₪ 0.62)
 ■ שפל (₪ 0.86)

הסטוריית צריכה בקוט"ש

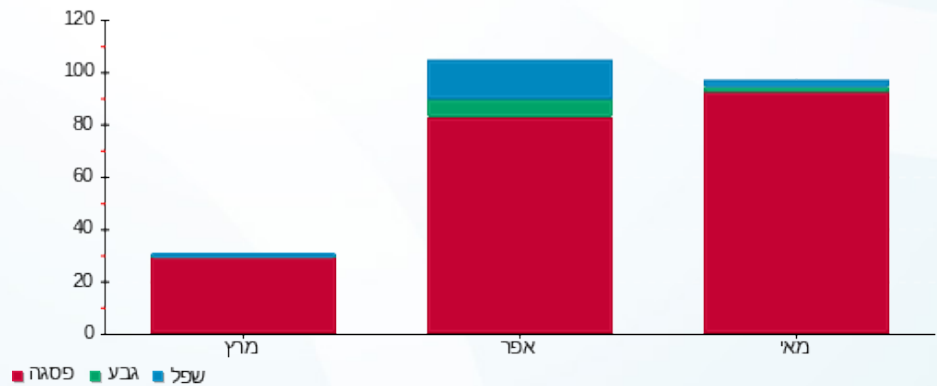



13/06/21 תאריך הפקה:
 31/05/21 תאריך קריאה נוכחית:
 01/05/21 תאריך קריאה קודמת:

שם דייר: בניין C ק.11 יח' 12 - אנטרופי יועצים
 שם אתר: מרכז עזריאלי חולון

לקוח/ה נכבד/ה, אנו מתכבדים להגיש את חישוב צריכת החשמל לתקופה 01/05/21 - 31/05/21:

בניין C - ק.11 יח' 12 - אנטרופי יועצים - 11 - 18029709(3x40)

סוג תעריף	סוג צריכה	קריאה קודמת	קריאה נוכחית	סה"כ צריכה בקוט"ש	מחיר לקוט"ש בא"ג	סה"כ לתשלום
פרטי חשבון עבור תאריכים:						
777	פסגה	01/05/21	31/05/21	110.50	43.79	48.39 ₪
778	גבע	132.70	141.40	8.70	36.65	3.19 ₪
779	שפל	1,064.10	1,108.70	44.60	30.60	13.65 ₪

סה"כ לדייר:

פסגה	גבע	שפל	סה"כ	שיא ביקוש
110.50	8.70	44.60	163.80	1.71
₪ 48.39	₪ 3.19	₪ 13.65	₪ 65.22	

סה"כ צריכה
 סה"כ לתשלום

211.60 ₪	תשלום קבוע	
7.55 ₪	תשלום עבור גודל חיבור בKVA (3x40)	
284.37 ₪	סה"כ לתשלום	לא כולל מע"מ

התפלגות חיוב בש"ח לפי תעו"ז

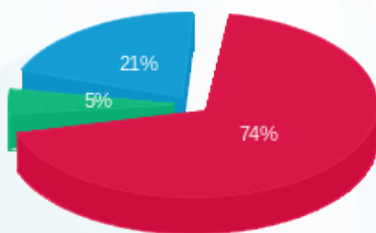

פסגה (₪ 48.39) ■
 גבע (₪ 3.19) ■
 שפל (₪ 13.65) ■

הסטוריית צריכה בקוט"ש

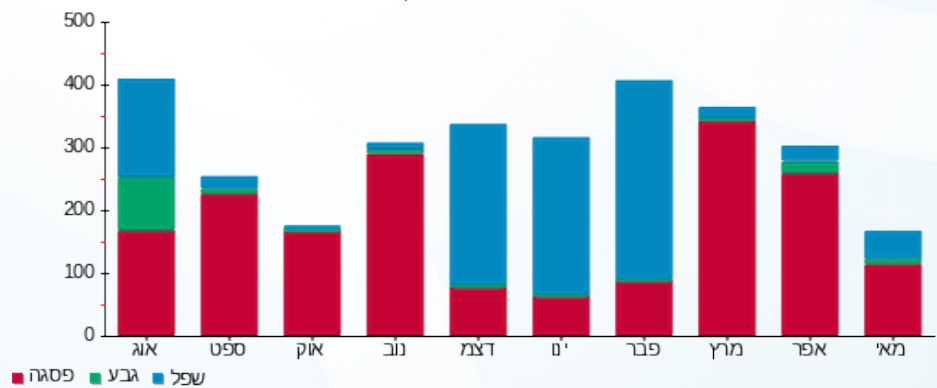

13/06/21 תאריך הפקה:
 31/05/21 תאריך קריאה נוכחית:
 01/05/21 תאריך קריאה קודמת:

שם דייר: בניין C ק.11 יח' 13 - אנטרופי יועצים
 שם אתר: מרכז עזריאלי חולון

לקוח/ה נכבד/ה, אנו מתכבדים להגיש את חישוב צריכת החשמל לתקופה 01/05/21 - 31/05/21:

בניין C - ק.11 יח' 13 - אנטרופי יועצים - 12 - (3x80)18029709

סוג תעריף	סוג צריכה	קריאה קודמת	קריאה נוכחית	סה"כ צריכה בקוט"ש	מחיר לקוט"ש בא"ג	סה"כ לתשלום
פרטי חשבון עבור תאריכים:						
777	פסגה	01/05/21	31/05/21	1,228.10	43.79	537.78 ₪
778	גבע	1,788.20	1,925.20	137.00	36.65	50.21 ₪
779	שפל	6,530.50	6,824.00	293.50	30.60	89.81 ₪

סה"כ לדייר:

פסגה	גבע	שפל	סה"כ	שיא ביקוש
1,228.10	137.00	293.50	1,658.60	9.36
₪ 537.78	₪ 50.21	₪ 89.81	₪ 677.81	

סה"כ צריכה
 סה"כ לתשלום

211.60 ₪	תשלום קבוע	
15.10 ₪	תשלום עבור גודל חיבור בKVA (3x80)	
904.50 ₪	סה"כ לתשלום	לא כולל מע"מ

התפלגות חיוב בש"ח לפי תעו"ז

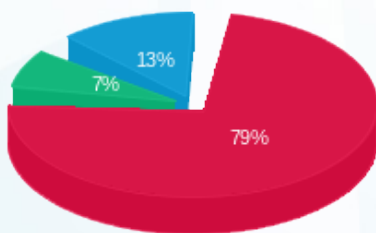

■ פסגה (₪ 537.78)
 ■ גבע (₪ 50.21)
 ■ שפל (₪ 89.81)

הסטוריית צריכה בקוט"ש

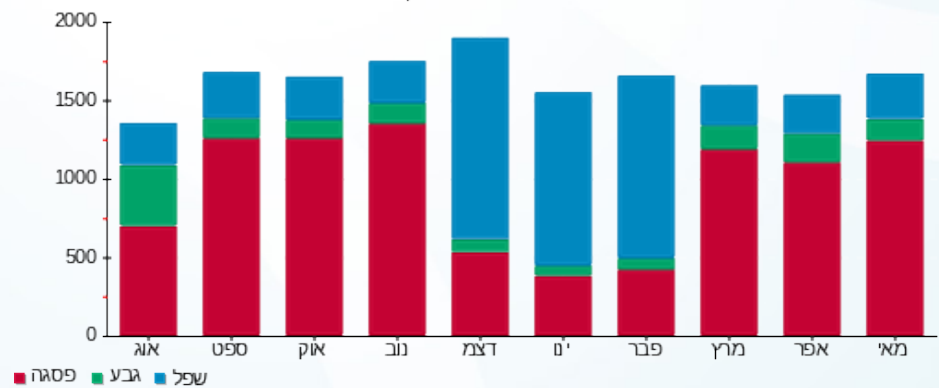



13/06/21 תאריך הפקדה:
 31/05/21 תאריך קריאה נוכחית:
 01/05/21 תאריך קריאה קודמת:

שם דייר: בנין D - אוויה - שלט
 שם אתר: מרכז עזריאלי חולון

לקוח/ה נכבד/ה, אנו מתכבדים להגיש את חישוב צריכת החשמל לתקופה 01/05/21 - 31/05/21:

בנין D - אוויה - שלט (1 - 15091199) (1x16) R)

סוג תעריף	סוג צריכה	קריאה קודמת	קריאה נוכחית	סה"כ צריכה בקוט"ש	מחיר לקוט"ש בא"ג	סה"כ לתשלום
פרטי חשבון עבור תאריכים:						
777	פסגה	01/05/21	31/05/21	8.70	43.79	3.81 ₪
778	גבע	182.90	187.05	4.15	36.65	1.52 ₪
779	שפל	2,444.35	2,507.40	63.05	30.60	19.29 ₪

סה"כ לדייר:

פסגה	גבע	שפל	סה"כ	שיא ביקוש
8.70	4.15	63.05	75.90	0.21
3.81 ₪	1.52 ₪	19.29 ₪	24.62 ₪	

סה"כ צריכה
 סה"כ לתשלום

0.00 ₪	תשלום קבוע	
1.01 ₪	תשלום עבור גודל חיבור בKVA (1x16)	
25.63 ₪	סה"כ לתשלום	לא כולל מע"מ

התפלגות חיוב בש"ח לפי תעו"ז

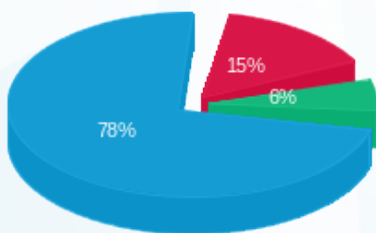

פסגה (3.81 ₪)
 גבע (1.52 ₪)
 שפל (19.29 ₪)

הסטוריית צריכה בקוט"ש

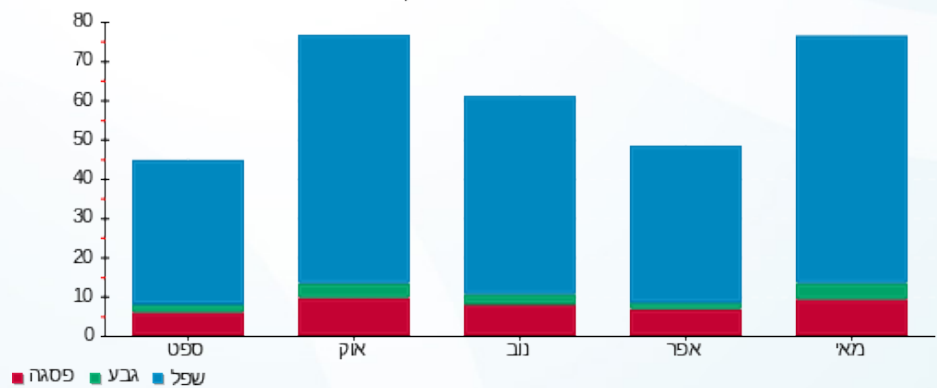



13/06/21 תאריך הפקה:
 31/05/21 תאריך קריאה נוכחית:
 01/05/21 תאריך קריאה קודמת:

שם דייר: בנין D - בר סלטים
 שם אתר: מרכז עזריאלי חולון

לקוח/ה נכבד/ה, אנו מתכבדים להגיש את חישוב צריכת החשמל לתקופה 01/05/21 - 31/05/21:

בנין D בר סלטים - 4 - 13044090 (3x63)

סוג תעריף	סוג צריכה	קריאה קודמת	קריאה נוכחית	סה"כ צריכה בקוט"ש	מחיר לקוט"ש בא"ג	סה"כ לתשלום
פרטי חשבון עבור תאריכים:						
777	פסגה	01/05/21	31/05/21	828.80	43.79	362.93 ₪
778	גבע	6,965.60	7,118.90	153.30	36.65	56.18 ₪
779	שפל	23,172.50	23,583.60	411.10	30.60	125.80 ₪

סה"כ לדייר:

פסגה	גבע	שפל	סה"כ	שיא ביקוש
828.80	153.30	411.10	1,393.20	6.92
362.93 ₪	56.18 ₪	125.80 ₪	544.91 ₪	

סה"כ צריכה
 סה"כ לתשלום

211.60 ₪	תשלום קבוע
11.89 ₪	תשלום עבור גודל חיבור בKVA (3x63)
768.40 ₪	סה"כ לתשלום
לא כולל מע"מ	

התפלגות חיוב בש"ח לפי תעו"ז

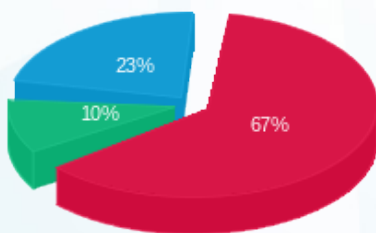

פסגה (362.93 ₪) - 67%
 גבע (56.18 ₪) - 10%
 שפל (125.80 ₪) - 23%

הסטוריית צריכה בקוט"ש

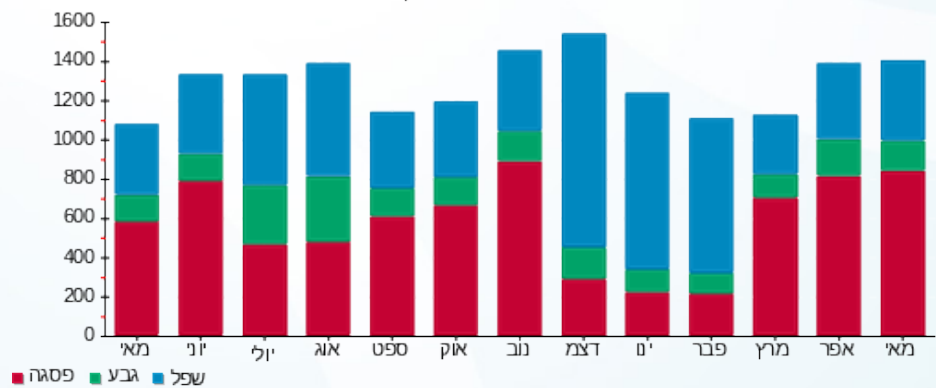

13/06/21 תאריך הפקה:
 31/05/21 תאריך קריאה נוכחית:
 01/05/21 תאריך קריאה קודמת:

שם דייר: בנין D - הלמן אלדובי - שלט
 שם אתר: מרכז עזריאלי חולון

לקוח/ה נכבד/ה, אנו מתכבדים להגיש את חישוב צריכת החשמל לתקופה 01/05/21 - 31/05/21:

בנין D - הלמן אלדובי - שלט (10 - 15091199) (1x16) R)

סוג תעריף	סוג צריכה	קריאה קודמת	קריאה נוכחית	סה"כ צריכה בקוט"ש	מחיר לקוט"ש בא"ג	סה"כ לתשלום
פרטי חשבון עבור תאריכים:						
777	פסגה	01/05/21	31/05/21	13.25	43.79	5.80 ₪
778	גבע	319.90	326.20	6.30	36.65	2.31 ₪
779	שפל	4,351.15	4,446.85	95.70	30.60	29.28 ₪

סה"כ לדייר:

פסגה	גבע	שפל	סה"כ	שיא ביקוש
13.25	6.30	95.70	115.25	0.31
5.80 ₪	2.31 ₪	29.28 ₪	37.40 ₪	

סה"כ צריכה
 סה"כ לתשלום

0.00 ₪	תשלום קבוע	
1.01 ₪	תשלום עבור גודל חיבור בKVA (1x16)	
38.40 ₪	סה"כ לתשלום	לא כולל מע"מ

התפלגות חיוב בש"ח לפי תע"ז

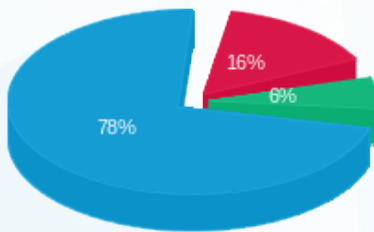

פסגה (5.80 ₪)
 גבע (2.31 ₪)
 שפל (29.28 ₪)

הסטוריית צריכה בקוט"ש

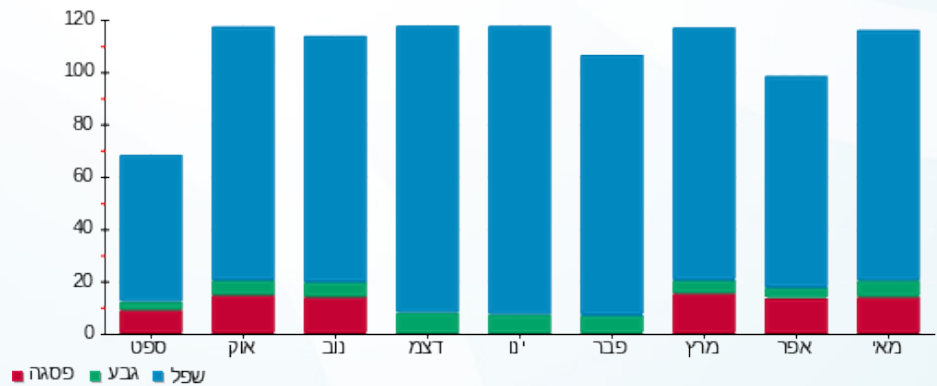

13/06/21 תאריך הפקה:
 31/05/21 תאריך קריאה נוכחית:
 01/05/21 תאריך קריאה קודמת:

שם דייר: בנין D - המאפה של רוני
 שם אתר: מרכז עזריאלי חולון

לקוח/ה נכבד/ה, אנו מתכבדים להגיש את חישוב צריכת החשמל לתקופה 01/05/21 - 31/05/21:

בנין D - המאפה של רוני - 12 - (3x160)13044090

סה"כ לתשלום	מחיר לקוט"ש בא"ג	סה"כ צריכה בקוט"ש	קריאה נוכחית	קריאה קודמת	סוג צריכה	סוג תעריף
			31/05/21	01/05/21	פרטי חשבון עבור תאריכים:	
₪ 433.52	43.79	990.00	11,250.40	10,260.40	פסגה	777
₪ 98.74	36.65	269.40	5,115.60	4,846.20	גבע	778
₪ 207.41	30.60	677.80	15,771.00	15,093.20	שפל	779

סה"כ לדייר:

שיא ביקוש	סה"כ	שפל	גבע	פסגה	סה"כ צריכה
12.56	1,937.20	677.80	269.40	990.00	סה"כ לתשלום
	₪ 739.66	₪ 207.41	₪ 98.74	₪ 433.52	

₪ 211.60	תשלום קבוע	
₪ 30.19	תשלום עבור גודל חיבור בKVA (3x160)	
₪ 981.46	סה"כ לתשלום	לא כולל מע"מ

התפלגות חיוב בש"ח לפי תעו"ז

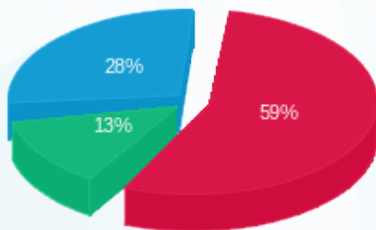

■ פסגה (₪ 433.52)
 ■ גבע (₪ 98.74)
 ■ שפל (₪ 207.41)

הסטוריית צריכה בקוט"ש

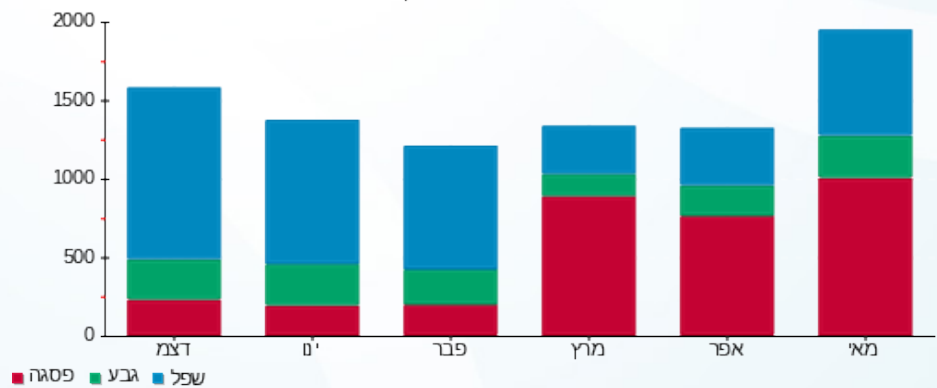



13/06/21 תאריך הפקה:
 31/05/21 תאריך קריאה נוכחית:
 01/05/21 תאריך קריאה קודמת:

שם דייר: בנין D - חברת כנס - שלט
 שם אתר: מרכז עזריאלי חולון

לקוח/ה נכבד/ה, אנו מתכבדים להגיש את חישוב צריכת החשמל לתקופה 01/05/21 - 31/05/21:

בנין D - חברת כנס - שלט - 4 - 15091198 (3x16)

סה"כ לתשלום	מחיר לקוט"ש בא"ג	סה"כ צריכה בקוט"ש	קריאה נוכחית	קריאה קודמת	סוג צריכה	סוג תעריף
			31/05/21	01/05/21		פרטי חשבון עבור תאריכים:
7.47 ₪	43.79	17.05	280.45	263.40	פסגה	777
2.99 ₪	36.65	8.15	203.15	195.00	גבע	778
38.51 ₪	30.60	125.85	2,978.70	2,852.85	שפל	779

סה"כ לדייר:

שיא ביקוש	סה"כ	שפל	גבע	פסגה
0.41	151.05	125.85	8.15	17.05
	48.96 ₪	38.51 ₪	2.99 ₪	7.47 ₪

סה"כ צריכה
 סה"כ לתשלום

0.00 ₪	תשלום קבוע	
3.02 ₪	תשלום עבור גודל חיבור בKVA (3x16)	
51.98 ₪	סה"כ לתשלום	לא כולל מע"מ

התפלגות חיוב בש"ח לפי תעו"ז

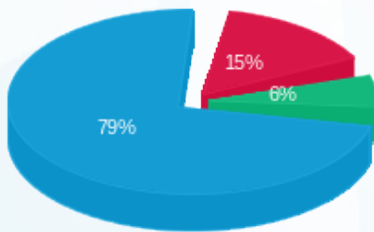

פסגה (7.47 ₪)
 גבע (2.99 ₪)
 שפל (38.51 ₪)

הסטוריית צריכה בקוט"ש

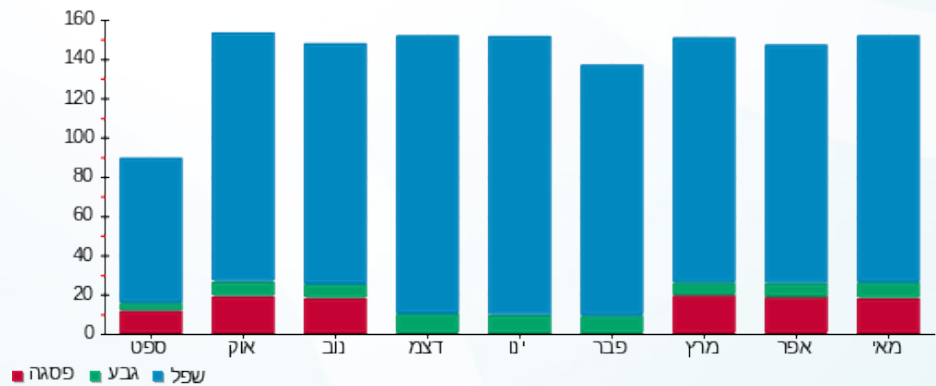

13/06/21 תאריך הפקה:
 31/05/21 תאריך קריאה נוכחית:
 01/05/21 תאריך קריאה קודמת:

שם דייר: בנין D - חוצה ישראל - שלט
 שם אתר: מרכז עזריאלי חולון

לקוח/ה נכבד/ה, אנו מתכבדים להגיש את חישוב צריכת החשמל לתקופה 01/05/21 - 31/05/21:

בנין D - חוצה ישראל - שלט - 12 - 15091199 (1x16)

סוג תעריף	סוג צריכה	קריאה קודמת	קריאה נוכחית	סה"כ צריכה בקוט"ש	מחיר לקוט"ש בא"ג	סה"כ לתשלום
פרטי חשבון עבור תאריכים:						
777	פסגה	01/05/21	31/05/21	41.00	43.79	17.95 ₪
778	גבע	133.90	153.20	19.30	36.65	7.07 ₪
779	שפל	2,195.15	2,490.70	295.55	30.60	90.44 ₪

סה"כ לדייר:

פסגה	גבע	שפל	סה"כ	שיא ביקוש
41.00	19.30	295.55	355.85	1.03
17.95 ₪	7.07 ₪	90.44 ₪	115.47 ₪	

סה"כ צריכה
 סה"כ לתשלום

0.00 ₪	תשלום קבוע	
1.01 ₪	תשלום עבור גודל חיבור בKVA (1x16)	
116.47 ₪	סה"כ לתשלום	לא כולל מע"מ

התפלגות חיוב בש"ח לפי תעו"ז

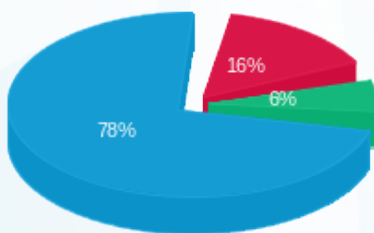

■ פסגה (17.95 ₪)
 ■ גבע (7.07 ₪)
 ■ שפל (90.44 ₪)

הסטוריית צריכה בקוט"ש

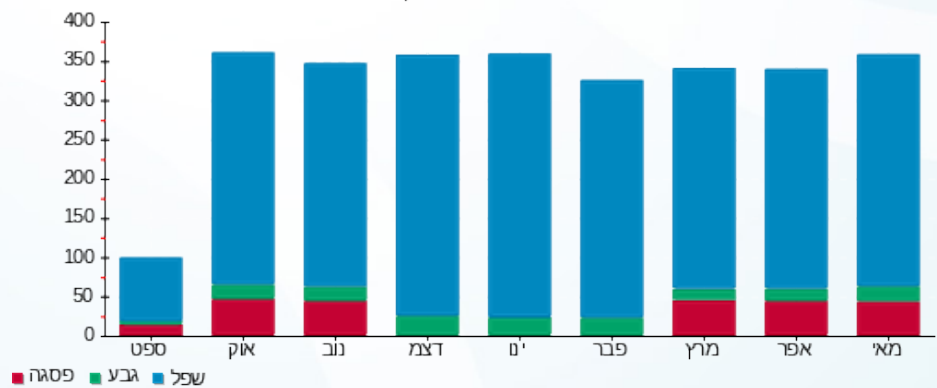



13/06/21 תאריך הפקה:
 31/05/21 תאריך קריאה נוכחית:
 01/05/21 תאריך קריאה קודמת:

שם דייר: בנין D - חניות הכישור
 שם אתר: מרכז עזריאלי חולון

לקוח/ה נכבד/ה, אנו מתכבדים להגיש את חישוב צריכת החשמל לתקופה 01/05/21 - 31/05/21:

בנין D - חניות הכישור - 13 - 13044090(3x250)

סוג תעריף	סוג צריכה	קריאה קודמת	קריאה נוכחית	סה"כ צריכה בקוט"ש	מחיר לקוט"ש בא"ג	סה"כ לתשלום
פרטי חשבון עבור תאריכים:						
777	פסגה	01/05/21	31/05/21	334.00	43.79	146.26 ₪
778	גבע	2,549.80	2,633.60	83.80	36.65	30.71 ₪
779	שפל	6,390.90	6,519.10	128.20	30.60	39.23 ₪

סה"כ לדייר:

פסגה	גבע	שפל	סה"כ	שיא ביקוש
334.00	83.80	128.20	546.00	1.91
146.26 ₪	30.71 ₪	39.23 ₪	216.20 ₪	

סה"כ צריכה
 סה"כ לתשלום

211.60 ₪	תשלום קבוע	
47.18 ₪	תשלום עבור גודל חיבור בKVA (3x250)	
474.98 ₪	סה"כ לתשלום	לא כולל מע"מ

התפלגות חיוב בש"ח לפי תעו"ז

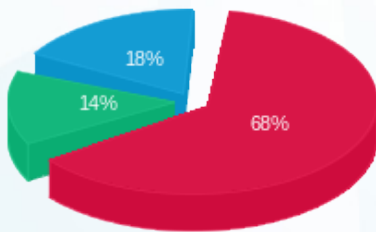

פסגה (146.26 ₪) 68%
 גבע (30.71 ₪) 14%
 שפל (39.23 ₪) 18%

הסטוריית צריכה בקוט"ש

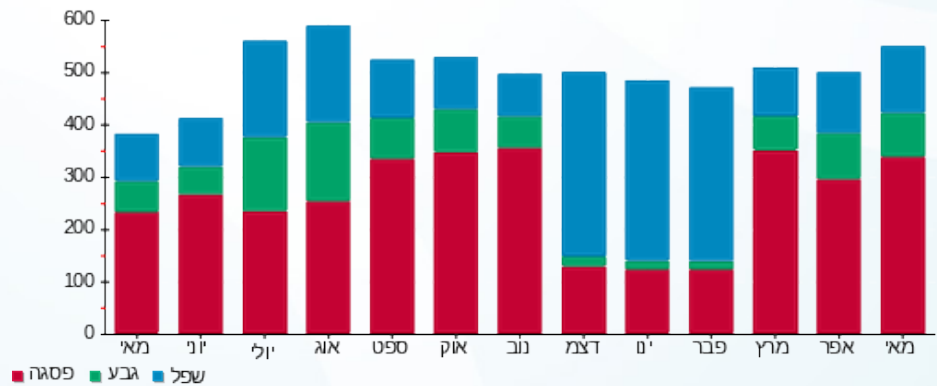



13/06/21 תאריך הפקה:
 31/05/21 תאריך קריאה נוכחית:
 01/05/21 תאריך קריאה קודמת:

שם דייר: בנין D - טיב טעם
 שם אתר: מרכז עזריאלי חולון

לקוח/ה נכבד/ה, אנו מתכבדים להגיש את חישוב צריכת החשמל לתקופה 01/05/21 - 31/05/21:

בנין D טיב טעם - 1 - 13044090(3x400)

סוג תעריף	סוג צריכה	קריאה קודמת	קריאה נוכחית	סה"כ צריכה בקוט"ש	מחיר לקוט"ש בא"ג	סה"כ לתשלום
		01/05/21	31/05/21			
777	פסגה	533,524.40	550,158.80	16,634.40	43.79	7,284.20 ₪
778	גבע	275,403.60	283,371.60	7,968.00	36.65	2,920.27 ₪
779	שפל	766,769.20	781,450.00	14,680.80	30.60	4,492.32 ₪

סה"כ לדייר:

פסגה	גבע	שפל	סה"כ	שיא ביקוש
16,634.40	7,968.00	14,680.80	39,283.20	81.11
7,284.20 ₪	2,920.27 ₪	4,492.32 ₪	14,696.80 ₪	

סה"כ צריכה
 סה"כ לתשלום

211.60 ₪	תשלום קבוע	
75.48 ₪	תשלום עבור גודל חיבור בKVA (3x400)	
14,983.88 ₪	סה"כ לתשלום	לא כולל מע"מ

התפלגות חיוב בש"ח לפי תע"ז

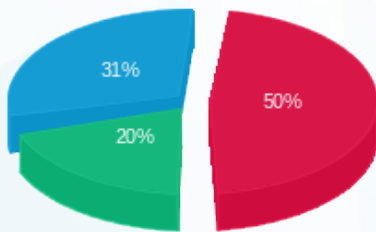

פסגה (7,284.20 ₪) 31%
 גבע (2,920.27 ₪) 20%
 שפל (4,492.32 ₪) 50%

הסטוריית צריכה בקוט"ש

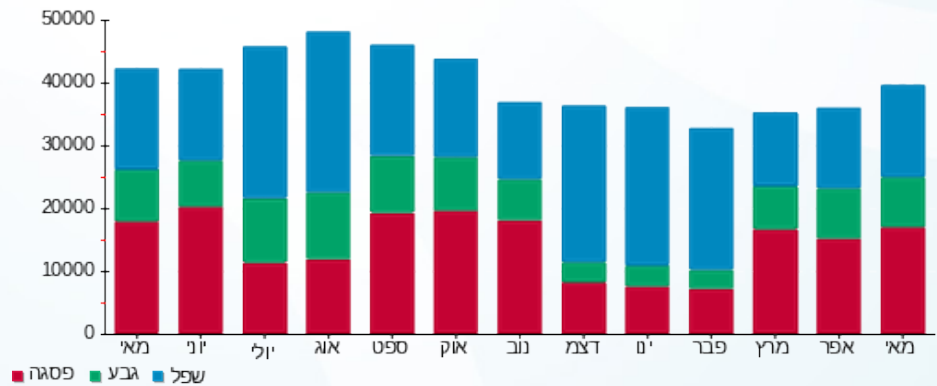



13/06/21

תאריך הפקה:

שם דייר: בנין D - מיסטינג לובי

31/05/21

תאריך קריאה נוכחית:

שם אתר: מרכז עזריאלי חולון

01/05/21

תאריך קריאה קודמת:

לקוח/ה נכבד/ה, אנו מתכבדים להגיש את חישוב צריכת החשמל לתקופה 01/05/21 - 31/05/21:

בנין D מיסטינג לובי - 7 - 13044090 (3x250)

סוג תעריף	סוג צריכה	קריאה קודמת	קריאה נוכחית	סה"כ צריכה בקוט"ש	מחיר לקוט"ש בא"ג	סה"כ לתשלום
פרטי חשבון עבור תאריכים:						
777	פסגה	01/05/21	31/05/21	4,224.80	43.79	1,850.04 ₪
778	גבע	21,553.80	21,763.60	209.80	36.65	76.89 ₪
779	שפל	70,797.60	71,323.40	525.80	30.60	160.89 ₪

סה"כ לדייר:

פסגה	גבע	שפל	סה"כ	שיא ביקוש
4,224.80	209.80	525.80	4,960.40	41.36
1,850.04 ₪	76.89 ₪	160.89 ₪	2,087.83 ₪	

סה"כ צריכה

סה"כ לתשלום

211.60 ₪	תשלום קבוע	
47.18 ₪	תשלום עבור גודל חיבור בKVA (3x250)	
2,346.60 ₪	סה"כ לתשלום	לא כולל מע"מ

התפלגות חיוב בש"ח לפי תע"ז

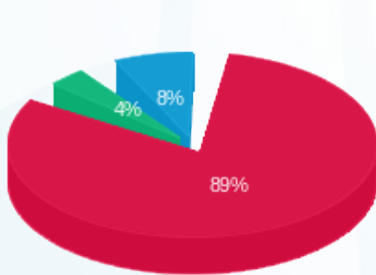

- פסגה (1,850.04 ₪)
- גבע (76.89 ₪)
- שפל (160.89 ₪)

הסטוריית צריכה בקוט"ש

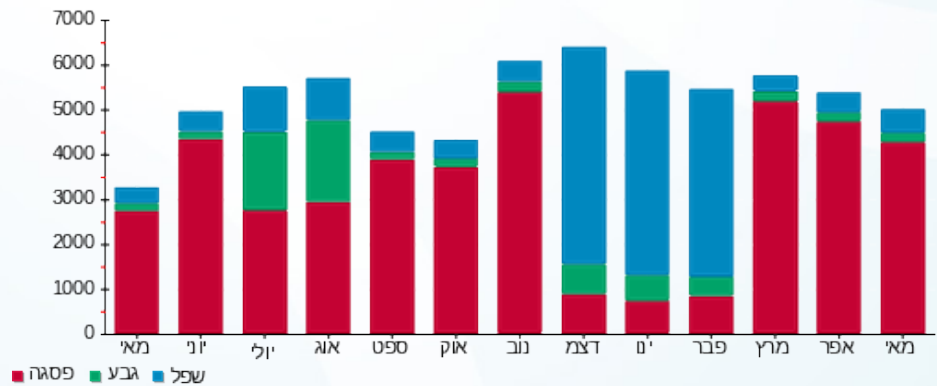



13/06/21 תאריך הפקדה:
 31/05/21 תאריך קריאה נוכחית:
 01/05/21 תאריך קריאה קודמת:

שם דייר: בנין D - מכון העתקות
 שם אתר: מרכז עזריאלי חולון

לקוח/ה נכבד/ה, אנו מתכבדים להגיש את חישוב צריכת החשמל לתקופה 01/05/21 - 31/05/21:

בנין D מכון העתקות - 11 - 13044090(3x25)

סוג תעריף	סוג צריכה	קריאה קודמת	קריאה נוכחית	סה"כ צריכה בקוט"ש	מחיר לקוט"ש בא"ג	סה"כ לתשלום
פרטי חשבון עבור תאריכים:						
777	פסגה	01/05/21	31/05/21	311.30	43.79	136.32 ₪
778	גבע	711.85	748.70	36.85	36.65	13.51 ₪
779	שפל	2,374.20	2,455.45	81.25	30.60	24.86 ₪

סה"כ לדייר:

פסגה	גבע	שפל	סה"כ	שיא ביקוש
311.30	36.85	81.25	429.40	3.53
136.32 ₪	13.51 ₪	24.86 ₪	174.69 ₪	

סה"כ צריכה
 סה"כ לתשלום

211.60 ₪	תשלום קבוע	
4.72 ₪	תשלום עבור גודל חיבור בKVA (3x25)	
391.00 ₪	סה"כ לתשלום	לא כולל מע"מ

התפלגות חיוב בש"ח לפי תע"ז

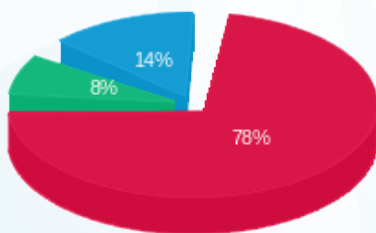

■ פסגה (136.32 ₪)
 ■ גבע (13.51 ₪)
 ■ שפל (24.86 ₪)

הסטוריית צריכה בקוט"ש

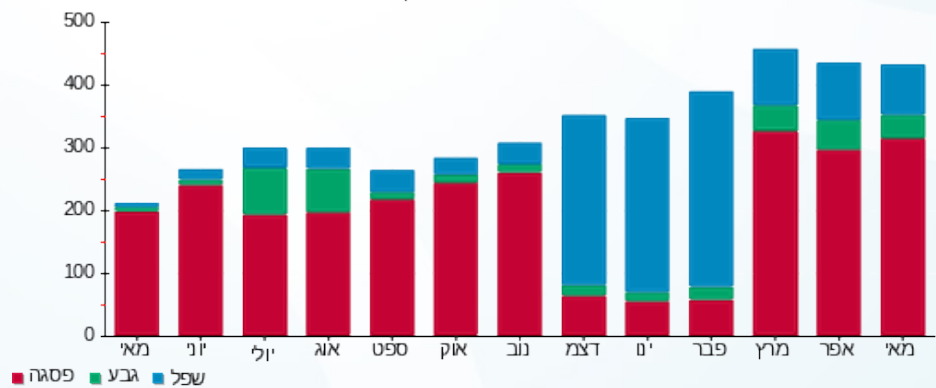

13/06/21 תאריך הפקה:
 31/05/21 תאריך קריאה נוכחית:
 01/05/21 תאריך קריאה קודמת:

שם דייר: בנין D - מקדונלדס
 שם אתר: מרכז עזריאלי חולון

לקוח/ה נכבד/ה, אנו מתכבדים להגיש את חישוב צריכת החשמל לתקופה 01/05/21 - 31/05/21:

בנין D מקדונלדס - 2 - 13044090 (3x200)

סוג תעריף	סוג צריכה	קריאה קודמת	קריאה נוכחית	סה"כ צריכה בקוט"ש	מחיר לקוט"ש בא"ג	סה"כ לתשלום
		01/05/21	31/05/21			
777	פסגה	138,352.80	142,562.80	4,210.00	43.79	1,843.56 ₪
778	גבע	54,518.80	56,052.80	1,534.00	36.65	562.21 ₪
779	שפל	122,913.60	125,041.60	2,128.00	30.60	651.17 ₪

סה"כ לדייר:

פסגה	גבע	שפל	סה"כ	שיא ביקוש
4,210.00	1,534.00	2,128.00	7,872.00	24.24
1,843.56 ₪	562.21 ₪	651.17 ₪	3,056.94 ₪	

סה"כ צריכה
 סה"כ לתשלום

211.60 ₪	תשלום קבוע	
37.74 ₪	תשלום עבור גודל חיבור בKVA (3x200)	
3,306.28 ₪	סה"כ לתשלום	לא כולל מע"מ

התפלגות חיוב בש"ח לפי תעו"ז

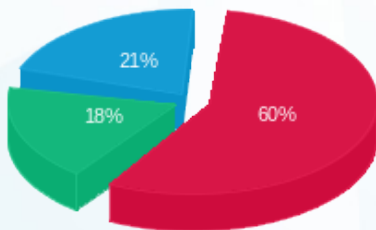

פסגה (1,843.56 ₪) 60%
 גבע (562.21 ₪) 18%
 שפל (651.17 ₪) 21%

הסטוריית צריכה בקוט"ש

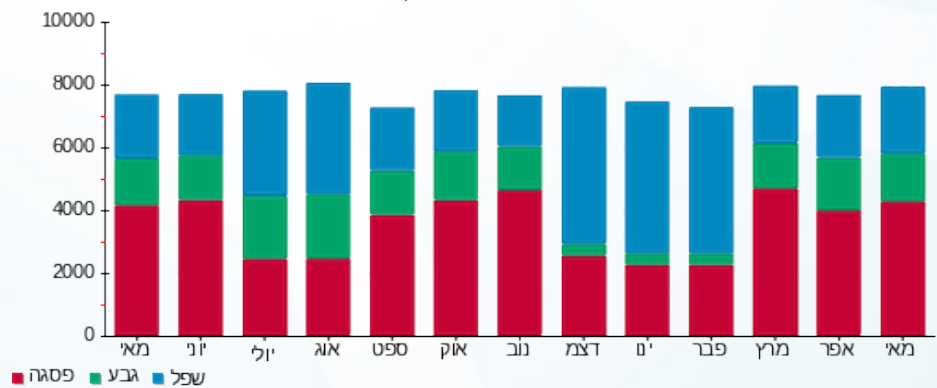

13/06/21 תאריך הפקה:
 31/05/21 תאריך קריאה נוכחית:
 01/05/21 תאריך קריאה קודמת:

שם דייר: בנין D - עמידר - שלט
 שם אתר: מרכז עזריאלי חולון

לקוח/ה נכבד/ה, אנו מתכבדים להגיש את חישוב צריכת החשמל לתקופה 01/05/21 - 31/05/21:

בנין D - עמידר - שלט - 3 - 15091198 (3x16)

סוג תעריף	סוג צריכה	קריאה קודמת	קריאה נוכחית	סה"כ צריכה בקוט"ש	מחיר לקוט"ש בא"ג	סה"כ לתשלום
פרטי חשבון עבור תאריכים:						
777	פסגה	01/05/21	31/05/21	24.70	43.79	10.82 ₪
778	גבע	486.20	498.00	11.80	36.65	4.32 ₪
779	שפל	6,608.90	6,789.80	180.90	30.60	55.36 ₪

סה"כ לדייר:

פסגה	גבע	שפל	סה"כ	שיא ביקוש
24.70	11.80	180.90	217.40	0.60
10.82 ₪	4.32 ₪	55.36 ₪	70.50 ₪	

סה"כ צריכה
 סה"כ לתשלום

0.00 ₪	תשלום קבוע	
3.02 ₪	תשלום עבור גודל חיבור בKVA (3x16)	
73.52 ₪	סה"כ לתשלום	לא כולל מע"מ

התפלגות חיוב בש"ח לפי תע"ז

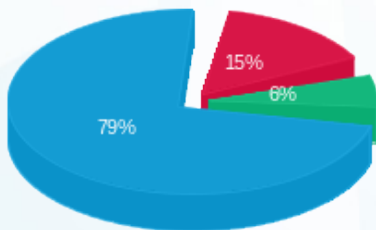

■ פסגה (10.82 ₪)
 ■ גבע (4.32 ₪)
 ■ שפל (55.36 ₪)

הסטוריית צריכה בקוט"ש

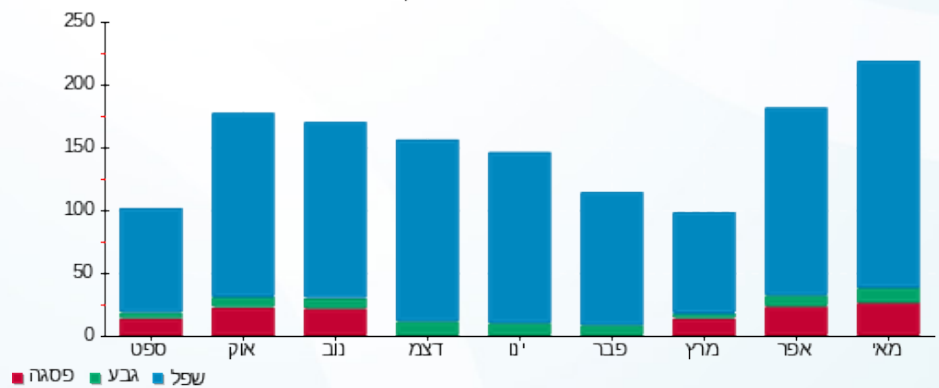



13/06/21 תאריך הפקה:
 31/05/21 תאריך קריאה נוכחית:
 01/05/21 תאריך קריאה קודמת:

שם דייר: בנין D - פררו
 שם אתר: מרכז עזריאלי חולון

לקוח/ה נכבד/ה, אנו מתכבדים להגיש את חישוב צריכת החשמל לתקופה 01/05/21 - 31/05/21:

בנין D - פררו - 1 (3x160)17313224

סוג תעריף	סוג צריכה	קריאה קודמת	קריאה נוכחית	סה"כ צריכה בקוט"ש	מחיר לקוט"ש בא"ג	סה"כ לתשלום
פרטי חשבון עבור תאריכים:						
777	פסגה	01/05/21	31/05/21	3,650.90	43.79	1,598.73 ₪
778	גבע	8,776.30	9,619.50	843.20	36.65	309.03 ₪
779	שפל	22,465.90	23,639.90	1,174.00	30.60	359.24 ₪

סה"כ לדייר:

פסגה	גבע	שפל	סה"כ	שיא ביקוש
3,650.90	843.20	1,174.00	5,668.10	31.80
1,598.73 ₪	309.03 ₪	359.24 ₪	2,267.01 ₪	

סה"כ צריכה
 סה"כ לתשלום

211.60 ₪	תשלום קבוע	
30.19 ₪	תשלום עבור גודל חיבור בKVA (3x160)	
2,508.80 ₪	סה"כ לתשלום	לא כולל מע"מ

התפלגות חיוב בש"ח לפי תע"ז

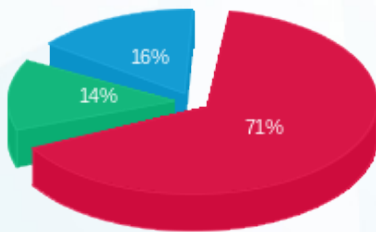

פסגה (1,598.73 ₪)
 גבע (309.03 ₪)
 שפל (359.24 ₪)

הסטוריית צריכה בקוט"ש

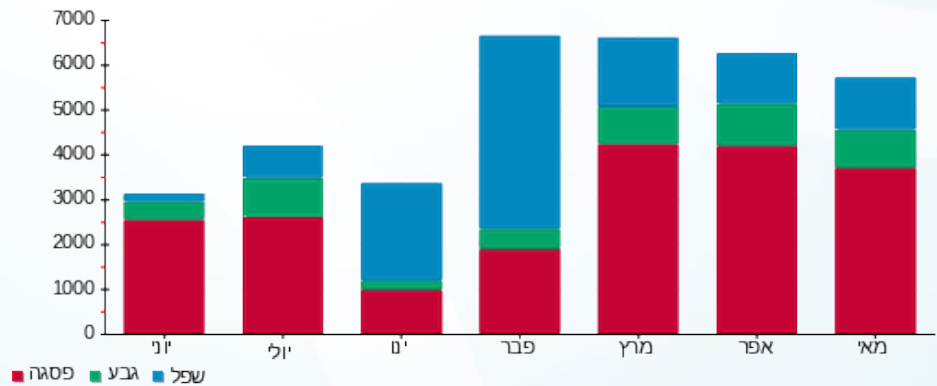



13/06/21 תאריך הפקדה:
 31/05/21 תאריך קריאה נוכחית:
 01/05/21 תאריך קריאה קודמת:

שם דייר: בנין D - ציפורה
 שם אתר: מרכז עזריאלי חולון

לקוח/ה נכבד/ה, אנו מתכבדים להגיש את חישוב צריכת החשמל לתקופה 01/05/21 - 31/05/21:

בנין D ציפורה - 6 - 13044090 (3x400)

סוג תעריף	סוג צריכה	קריאה קודמת	קריאה נוכחית	סה"כ צריכה בקוט"ש	מחיר לקוט"ש בא"ג	סה"כ לתשלום
		01/05/21	31/05/21			
777	פסגה	167,511.60	171,779.20	4,267.60	43.79	1,868.78 ₪
778	גבע	56,745.20	58,112.40	1,367.20	36.65	501.08 ₪
779	שפל	153,930.80	156,379.20	2,448.40	30.60	749.21 ₪

סה"כ לדייר:

פסגה	גבע	שפל	סה"כ	שיא ביקוש
4,267.60	1,367.20	2,448.40	8,083.20	27.10
1,868.78 ₪	501.08 ₪	749.21 ₪	3,119.07 ₪	

סה"כ צריכה
 סה"כ לתשלום

211.60 ₪	תשלום קבוע	
75.48 ₪	תשלום עבור גודל חיבור בKVA (3x400)	
3,406.15 ₪	סה"כ לתשלום	לא כולל מע"מ

התפלגות חיוב בש"ח לפי תעו"ז

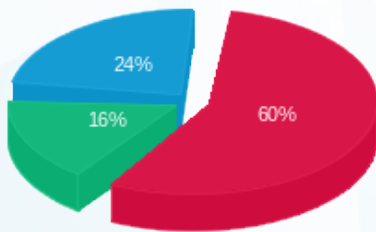

פסגה (1,868.78 ₪) 60%
 גבע (501.08 ₪) 24%
 שפל (749.21 ₪) 16%

הסטוריית צריכה בקוט"ש

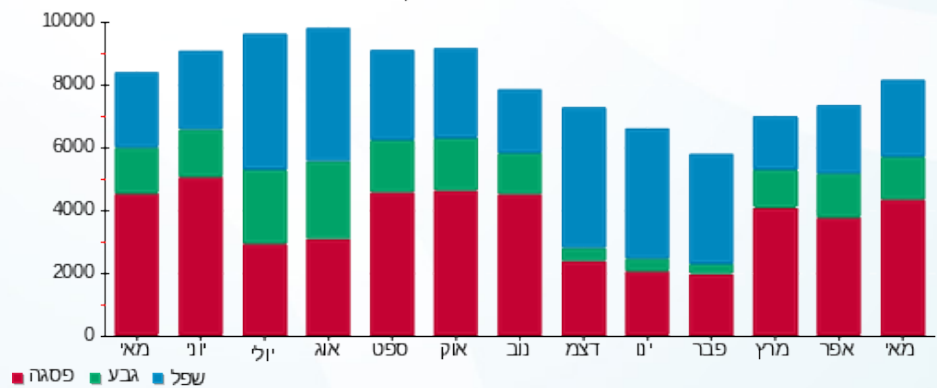

13/06/21 תאריך הפקה:
 31/05/21 תאריך קריאה נוכחית:
 01/05/21 תאריך קריאה קודמת:

שם דייר: בניין D - ק.0 - חברת יונט קרדיט - מסחר
 שם אתר: מרכז עזריאלי חולון

לקוח/ה נכבד/ה, אנו מתכבדים להגיש את חישוב צריכת החשמל לתקופה 01/05/21 - 31/05/21:

בניין D - ק.0 - חברת יונט קרדיט - מסחר - 8 - 13044090 (3x80)

סוג תעריף	סוג צריכה	קריאה קודמת	קריאה נוכחית	סה"כ צריכה בקוט"ש	מחיר לקוט"ש בא"ג	סה"כ לתשלום
פרטי חשבון עבור תאריכים:						
777	פסגה	01/05/21	31/05/21	152.00	43.79	66.56 ₪
778	גבע	1,749.50	1,778.30	28.80	36.65	10.56 ₪
779	שפל	6,183.50	6,268.90	85.40	30.60	26.13 ₪

סה"כ לדייר:

פסגה	גבע	שפל	סה"כ	שיא ביקוש
152.00	28.80	85.40	266.20	1.39
₪ 66.56	₪ 10.56	₪ 26.13	₪ 103.25	

סה"כ צריכה
 סה"כ לתשלום

211.60 ₪	תשלום קבוע	
15.10 ₪	תשלום עבור גודל חיבור בKVA (3x80)	
329.94 ₪	סה"כ לתשלום	לא כולל מע"מ

התפלגות חיוב בש"ח לפי תע"ז

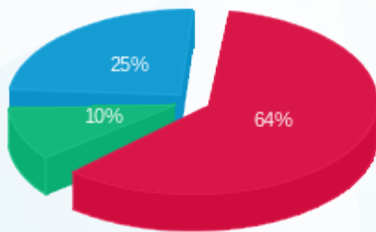

פסגה (₪ 66.56)
 גבע (₪ 10.56)
 שפל (₪ 26.13)

הסטוריית צריכה בקוט"ש

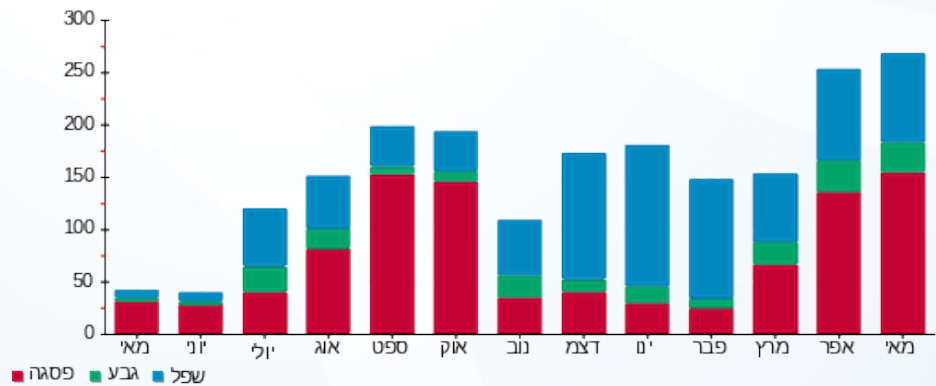



13/06/21 תאריך הפקה:
 31/05/21 תאריך קריאה נוכחית:
 01/05/21 תאריך קריאה קודמת:

שם דייר: בנין D - ק.01 - אוויה - שרתים
 שם אתר: מרכז עזריאלי חולון

לקוח/ה נכבד/ה, אנו מתכבדים להגיש את חישוב צריכת החשמל לתקופה 01/05/21 - 31/05/21:

בנין D - אוויה ק.1 - שרתים - 1 - 14155699 (3x600)

סוג תעריף	סוג צריכה	קריאה קודמת	קריאה נוכחית	סה"כ צריכה בקוט"ש	מחיר לקוט"ש בא"ג	סה"כ לתשלום
פרטי חשבון עבור תאריכים:						
777	פסגה	01/05/21	31/05/21	12,970.20	43.79	5,679.65 ₪
778	גבע	284,749.80	290,943.60	6,193.80	36.65	2,270.03 ₪
779	שפל	962,907.00	978,166.20	15,259.20	30.60	4,669.32 ₪

סה"כ לדייר:

פסגה	גבע	שפל	סה"כ	שיא ביקוש
12,970.20	6,193.80	15,259.20	34,423.20	1,134.86
₪ 5,679.65	₪ 2,270.03	₪ 4,669.32	₪ 12,618.99	

סה"כ צריכה
 סה"כ לתשלום

₪ 0.00	תשלום קבוע	
₪ 113.22	תשלום עבור גודל חיבור בKVA (3x600)	
₪ 12,732.21	סה"כ לתשלום	לא כולל מע"מ

התפלגות חיוב בש"ח לפי תעו"ז

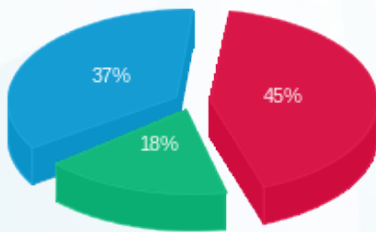

פסגה (₪ 5,679.65) 18%
 גבע (₪ 2,270.03) 37%
 שפל (₪ 4,669.32) 45%

הסטוריית צריכה בקוט"ש

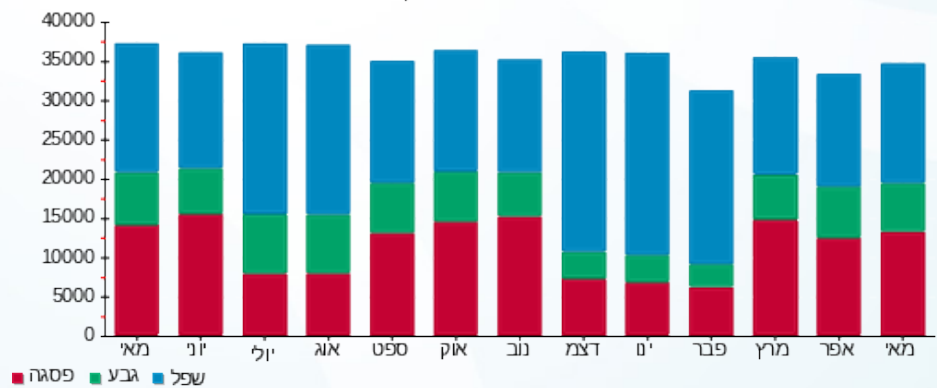



13/06/21

תאריך הפקה:

שם דייר: בניין D - ק.01 - עמידר

31/05/21

תאריך קריאה נוכחית:

שם אתר: מרכז עזריאלי חולון

01/05/21

תאריך קריאה קודמת:

לקוח/ה נכבד/ה, אנו מתכבדים להגיש את חישוב צריכת החשמל לתקופה 01/05/21 - 31/05/21:

בניין D עמידר ק.1 - 1 - 14155727 (3x1000)

סוג תעריף	סוג צריכה	קריאה קודמת	קריאה נוכחית	סה"כ צריכה בקוט"ש	מחיר לקוט"ש בא"ג	סה"כ לתשלום
פרטי חשבון עבור תאריכים:						
		01/05/21	31/05/21			
777	פסגה	308,122.00	317,546.00	9,424.00	43.79	4,126.77 ₪
778	גבע	120,878.00	123,608.00	2,730.00	36.65	1,000.55 ₪
779	שפל	382,126.00	388,824.00	6,698.00	30.60	2,049.59 ₪

סה"כ לדייר:

פסגה	גבע	שפל	סה"כ	שיא ביקוש
9,424.00	2,730.00	6,698.00	18,852.00	41.18
₪ 4,126.77	₪ 1,000.55	₪ 2,049.59	₪ 7,176.90	

סה"כ צריכה

סה"כ לתשלום

₪ 211.60	תשלום קבוע	
₪ 188.70	תשלום עבור גודל חיבור בKVA (3x1000)	
₪ 7,577.20	סה"כ לתשלום	לא כולל מע"מ

התפלגות חיוב בש"ח לפי תע"ז

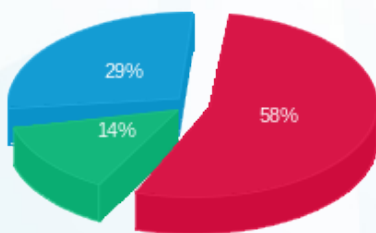

- פסגה (₪ 4,126.77) 58%
- גבע (₪ 1,000.55) 14%
- שפל (₪ 2,049.59) 29%

הסטוריית צריכה בקוט"ש

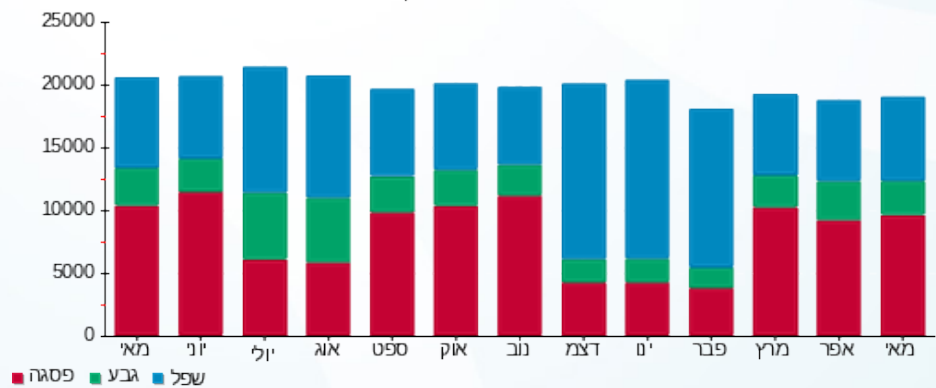



13/06/21 תאריך הפקה:
 31/05/21 תאריך קריאה נוכחית:
 01/05/21 תאריך קריאה קודמת:

שם דייר: בניין D - ק.02 - מיסטינג - מחסן
 שם אתר: מרכז עזריאלי חולון

לקוח/ה נכבד/ה, אנו מתכבדים להגיש את חישוב צריכת החשמל לתקופה 01/05/21 - 31/05/21:

בניין D מחסן מיסטינג קומה 2 - 1 - 17312575 (3x25)

סה"כ לתשלום	מחיר לקוט"ש בא"ג	סה"כ צריכה בקוט"ש	קריאה נוכחית	קריאה קודמת	סוג צריכה	סוג תעריף
			31/05/21	01/05/21		פרטי חשבון עבור תאריכים:
156.46 ₪	43.79	357.30	7,547.20	7,189.90	פסגה	777
64.28 ₪	36.65	175.40	3,804.90	3,629.50	גבע	778
120.56 ₪	30.60	394.00	12,011.40	11,617.40	שפל	779

סה"כ לדיר:

שיא ביקוש	סה"כ	שפל	גבע	פסגה
3.20	926.70	394.00	175.40	357.30
	120.56 ₪	64.28 ₪	156.46 ₪	

סה"כ צריכה
 סה"כ לתשלום

211.60 ₪	תשלום קבוע	
4.72 ₪	תשלום עבור גודל חיבור בKVA (3x25)	
557.63 ₪	סה"כ לתשלום	לא כולל מע"מ

התפלגות חיוב בש"ח לפי תע"ז

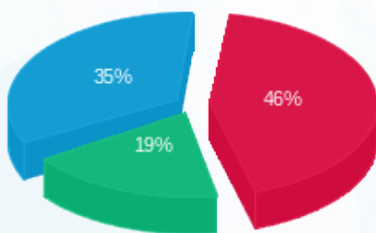

פסגה (156.46 ₪) 46%
 גבע (64.28 ₪) 19%
 שפל (120.56 ₪) 35%

הסטוריית צריכה בקוט"ש

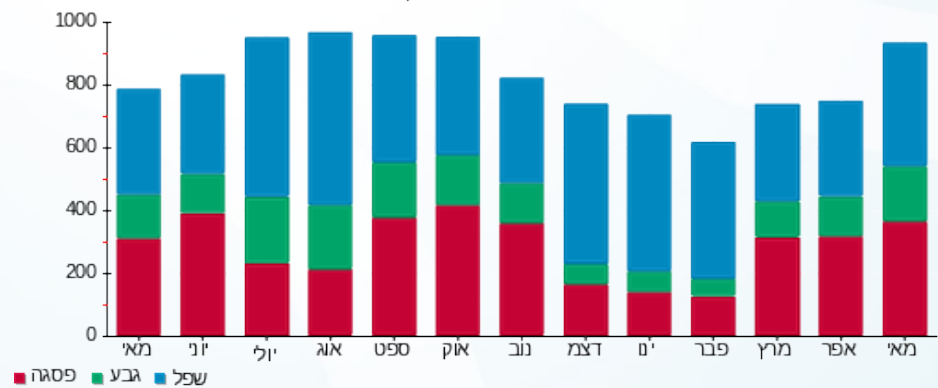

13/06/21 תאריך הפקה:
 31/05/21 תאריך קריאה נוכחית:
 01/05/21 תאריך קריאה קודמת:

שם דייר: בנין D - ק.02 - סלופארק
 שם אתר: מרכז עזריאלי חולון

לקוח/ה נכבד/ה, אנו מתכבדים להגיש את חישוב צריכת החשמל לתקופה 01/05/21 - 31/05/21:

בנין D - ק.02 - סלופארק - 1 - 17312916(3x100)

סוג תעריף	סוג צריכה	קריאה קודמת	קריאה נוכחית	סה"כ צריכה בקוט"ש	מחיר לקוט"ש בא"ג	סה"כ לתשלום
פרטי חשבון עבור תאריכים:						
777	פסגה	01/05/21	31/05/21	1,619.40	43.79	709.14 ₪
778	גבע	27.00	341.20	314.20	36.65	115.15 ₪
779	שפל	40.30	645.60	605.30	30.60	185.22 ₪

סה"כ לדייר:

פסגה	גבע	שפל	סה"כ	שיא ביקוש
1,619.40	314.20	605.30	2,538.90	9.09
709.14 ₪	115.15 ₪	185.22 ₪	1,009.51 ₪	

סה"כ צריכה
 סה"כ לתשלום

211.60 ₪	תשלום קבוע	
18.87 ₪	תשלום עבור גודל חיבור בKVA (3x100)	
1,239.98 ₪	סה"כ לתשלום	לא כולל מע"מ

התפלגות חיוב בש"ח לפי תע"ז

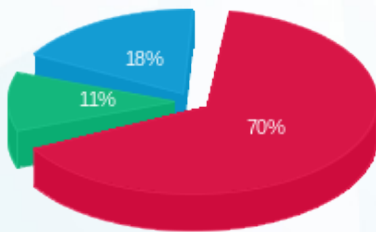

■ פסגה (709.14 ₪)
 ■ גבע (115.15 ₪)
 ■ שפל (185.22 ₪)

הסטוריית צריכה בקוט"ש

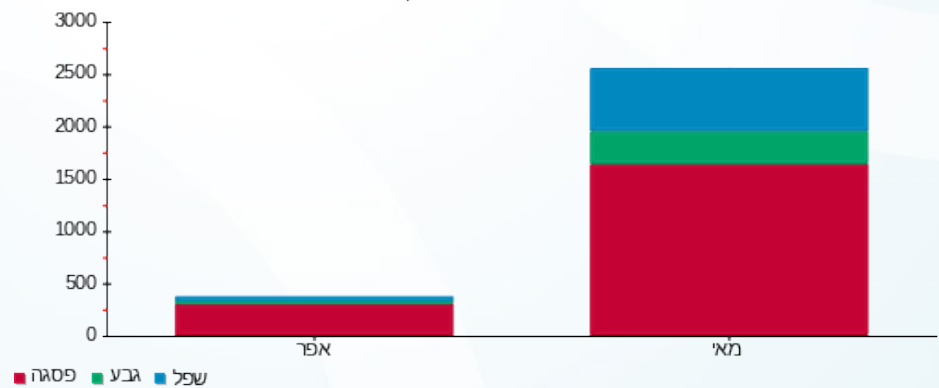



13/06/21 תאריך הפקה:
 31/05/21 תאריך קריאה נוכחית:
 01/05/21 תאריך קריאה קודמת:

שם דייר: בנין D - ק.03 - CTV
 שם אתר: מרכז עזריאלי חולון

לקוח/ה נכבד/ה, אנו מתכבדים להגיש את חישוב צריכת החשמל לתקופה 01/05/21 - 31/05/21:

בנין D - ק.03 - 4 - CTV - (3x200)18170729

סוג תעריף	סוג צריכה	קריאה קודמת	קריאה נוכחית	סה"כ צריכה בקוט"ש	מחיר לקוט"ש בא"ג	סה"כ לתשלום
פרטי חשבון עבור תאריכים:						
777	פסגה	01/05/21	31/05/21	3,022.40	43.79	1,323.51 ₪
778	גבע	7,113.60	8,026.20	912.60	36.65	334.47 ₪
779	שפל	22,777.20	24,657.60	1,880.40	30.60	575.40 ₪

סה"כ לדייר:

פסגה	גבע	שפל	סה"כ	שיא ביקוש
3,022.40	912.60	1,880.40	5,815.40	15.64
1,323.51 ₪	334.47 ₪	575.40 ₪	2,233.38 ₪	

סה"כ צריכה
 סה"כ לתשלום

211.60 ₪	תשלום קבוע	
37.74 ₪	תשלום עבור גודל חיבור בKVA (3x200)	
2,482.72 ₪	סה"כ לתשלום	לא כולל מע"מ

התפלגות חיוב בש"ח לפי תע"ז

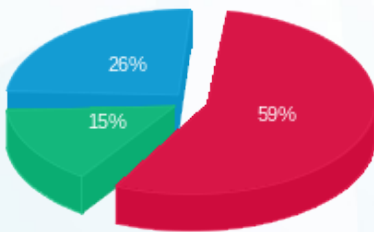

■ פסגה (1,323.51 ₪)
 ■ גבע (334.47 ₪)
 ■ שפל (575.40 ₪)

הסטוריית צריכה בקוט"ש

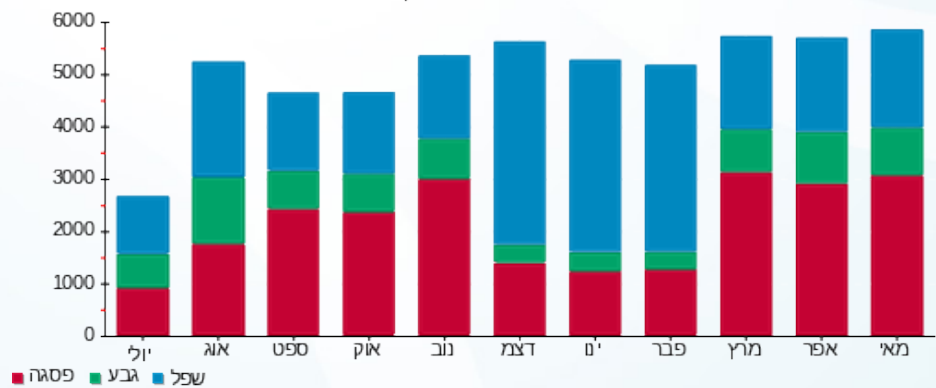



13/06/21 תאריך הפקה:
 31/05/21 תאריך קריאה נוכחית:
 01/05/21 תאריך קריאה קודמת:

שם דייר: בנין D - ק.03 - אקספריטוס
 שם אתר: מרכז עזריאלי חולון

לקוח/ה נכבד/ה, אנו מתכבדים להגיש את חישוב צריכת החשמל לתקופה 01/05/21 - 31/05/21:

בנין D אקספריטוס ק.3 - 3 - 18170729 (3x100)

סה"כ לתשלום	מחיר לקוט"ש בא"ג	סה"כ צריכה בקוט"ש	קריאה נוכחית	קריאה קודמת	סוג צריכה	סוג תעריף
			31/05/21	01/05/21		פרטי חשבון עבור תאריכים:
₪ 342.40	43.79	781.92	12,771.20	11,989.28	פסגה	777
₪ 71.60	36.65	195.36	3,724.80	3,529.44	גבע	778
₪ 131.65	30.60	430.24	12,447.52	12,017.28	שפל	779

סה"כ לדייר:

שיא ביקוש	סה"כ	שפל	גבע	פסגה
4.46	1,407.52	430.24	195.36	781.92
	₪ 545.66	₪ 131.65	₪ 71.60	₪ 342.40

סה"כ צריכה

סה"כ לתשלום

₪ 211.60	תשלום קבוע	
₪ 18.87	תשלום עבור גודל חיבור בKVA (3x100)	
₪ 776.13	סה"כ לתשלום	לא כולל מע"מ

התפלגות חיוב בש"ח לפי תעו"ז

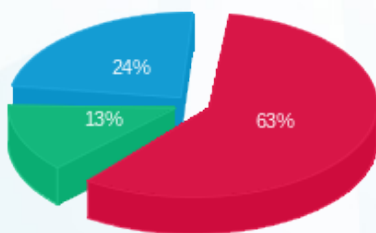

■ פסגה (₪ 342.40)
 ■ גבע (₪ 71.60)
 ■ שפל (₪ 131.65)

הסטוריית צריכה בקוט"ש

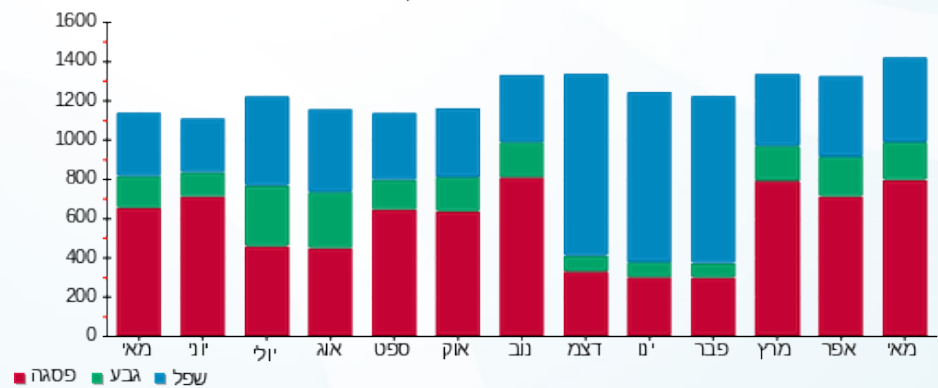

13/06/21 תאריך הפקה:
 31/05/21 תאריך קריאה נוכחית:
 01/05/21 תאריך קריאה קודמת:

שם דייר: בנין D - ק.03 - חברת כנס
 שם אתר: מרכז עזריאלי חולון

לקוח/ה נכבד/ה, אנו מתכבדים להגיש את חישוב צריכת החשמל לתקופה 01/05/21 - 31/05/21:

בנין D חברת כנס ק.3 - 1 - 18170729(3x400)

סוג תעריף	סוג צריכה	קריאה קודמת	קריאה נוכחית	סה"כ צריכה בקוט"ש	מחיר לקוט"ש בא"ג	סה"כ לתשלום
			31/05/21	01/05/21	פרטי חשבון עבור תאריכים:	
777	פסגה	87,559.60	91,655.60	4,096.00	43.79	1,793.64 ₪
778	גבע	27,522.80	28,723.20	1,200.40	36.65	439.95 ₪
779	שפל	78,912.80	81,428.80	2,516.00	30.60	769.90 ₪

סה"כ לדייר:

פסגה	גבע	שפל	סה"כ	שיא ביקוש
4,096.00	1,200.40	2,516.00	7,812.40	25.59
1,793.64 ₪	439.95 ₪	769.90 ₪	3,003.48 ₪	

סה"כ צריכה
סה"כ לתשלום

211.60 ₪	תשלום קבוע	
75.48 ₪	תשלום עבור גודל חיבור בKVA (3x400)	
3,290.56 ₪	סה"כ לתשלום	לא כולל מע"מ

התפלגות חיוב בש"ח לפי תעו"ז

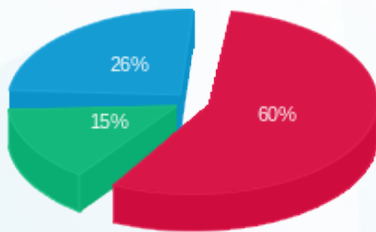

■ פסגה (1,793.64 ₪)
 ■ גבע (439.95 ₪)
 ■ שפל (769.90 ₪)

הסטוריית צריכה בקוט"ש

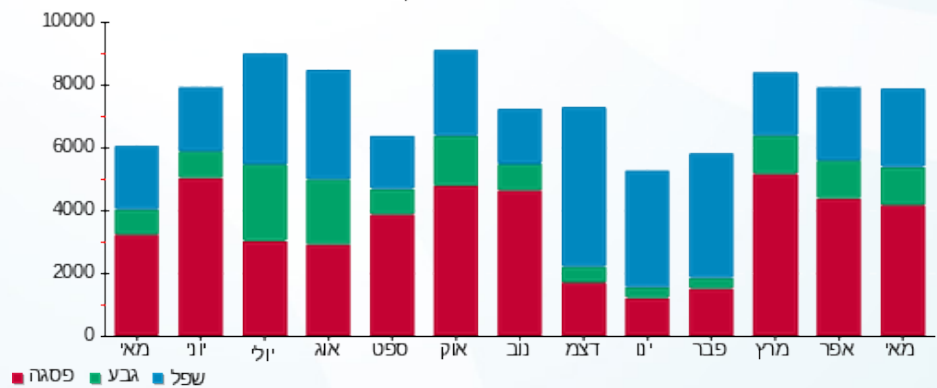

13/06/21 תאריך הפקה:
 31/05/21 תאריך קריאה נוכחית:
 01/05/21 תאריך קריאה קודמת:

שם דייר: בנין D - ק.03 - חברת כנס ממ"ד
 שם אתר: מרכז עזריאלי חולון

לקוח/ה נכבד/ה, אנו מתכבדים להגיש את חישוב צריכת החשמל לתקופה 01/05/21 - 31/05/21:

בנין D חברת כנס ממ"ד ק.3 - 1 - 18247613(3x25)

סוג תעריף	סוג צריכה	קריאה קודמת	קריאה נוכחית	סה"כ צריכה בקוט"ש	מחיר לקוט"ש בא"ג	סה"כ לתשלום
פרטי חשבון עבור תאריכים:						
777	פסגה	01/05/21	31/05/21	24.70	43.79	10.82 ₪
778	גבע	226.50	234.10	7.60	36.65	2.79 ₪
779	שפל	706.20	723.30	17.10	30.60	5.23 ₪

סה"כ לדייר:

פסגה	גבע	שפל	סה"כ	שיא ביקוש
24.70	7.60	17.10	49.40	5.25
10.82 ₪	2.79 ₪	5.23 ₪	18.83 ₪	

סה"כ צריכה
 סה"כ לתשלום

211.60 ₪	תשלום קבוע	
4.72 ₪	תשלום עבור גודל חיבור בKVA (3x25)	
235.15 ₪	סה"כ לתשלום	לא כולל מע"מ

התפלגות חיוב בש"ח לפי תע"ז

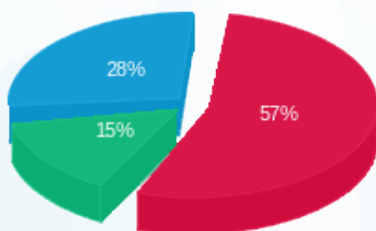

■ פסגה (10.82 ₪)
 ■ גבע (2.79 ₪)
 ■ שפל (5.23 ₪)

הסטוריית צריכה בקוט"ש

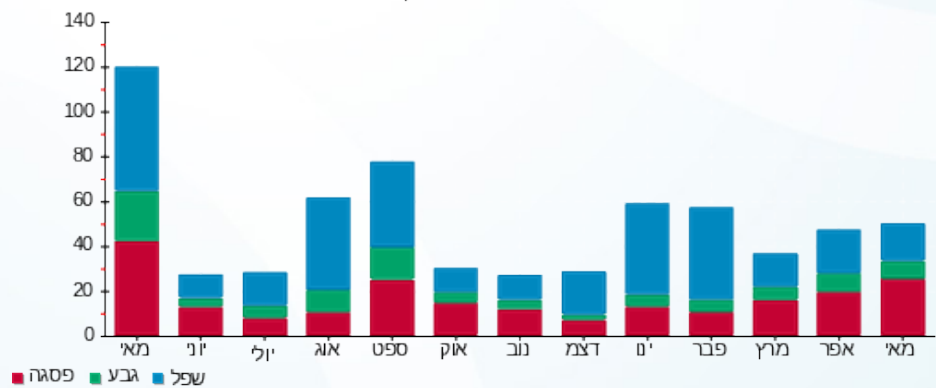



13/06/21 תאריך הפקדה:
 31/05/21 תאריך קריאה נוכחית:
 01/05/21 תאריך קריאה קודמת:

שם דייר: בניין D - ק.03 - ליברה
 שם אתר: מרכז עזריאלי חולון

לקוח/ה נכבד/ה, אנו מתכבדים להגיש את חישוב צריכת החשמל לתקופה 01/05/21 - 31/05/21:

בניין D ליברה ק.3 - 2 - 18170729 (3x160)

סוג תעריף	סוג צריכה	קריאה קודמת	קריאה נוכחית	סה"כ צריכה בקוט"ש	מחיר לקוט"ש בא"ג	סה"כ לתשלום
פרטי חשבון עבור תאריכים:						
777	פסגה	01/05/21	31/05/21	2,384.16	43.79	1,044.02 ₪
778	גבע	10,719.52	11,336.48	616.96	36.65	226.12 ₪
779	שפל	26,641.12	27,438.40	797.28	30.60	243.97 ₪

סה"כ לדייר:

פסגה	גבע	שפל	סה"כ	שיא ביקוש
2,384.16	616.96	797.28	3,798.40	12.28
1,044.02 ₪	226.12 ₪	243.97 ₪	1,514.11 ₪	

סה"כ צריכה
 סה"כ לתשלום

211.60 ₪	תשלום קבוע	
30.19 ₪	תשלום עבור גודל חיבור בKVA (3x160)	
1,755.90 ₪	סה"כ לתשלום	לא כולל מע"מ

התפלגות חיוב בש"ח לפי תע"ז

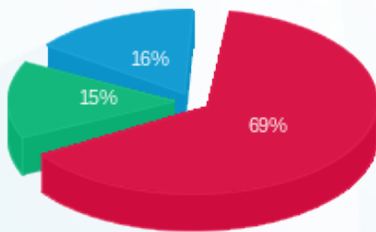

■ פסגה (1,044.02 ₪)
 ■ גבע (226.12 ₪)
 ■ שפל (243.97 ₪)

הסטוריית צריכה בקוט"ש

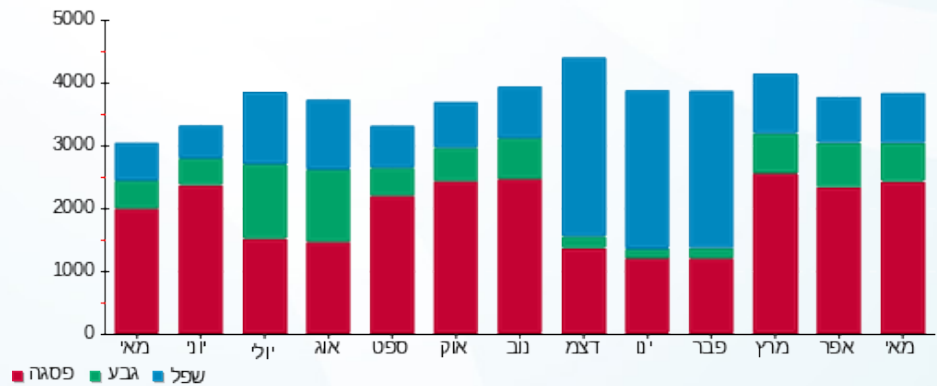

13/06/21 תאריך הפקה:
 31/05/21 תאריך קריאה נוכחית:
 01/05/21 תאריך קריאה קודמת:

שם דייר: בנין D - ק.04 - חוצה ישראל
 שם אתר: מרכז עזריאלי חולון

לקוח/ה נכבד/ה, אנו מתכבדים להגיש את חישוב צריכת החשמל לתקופה 01/05/21 - 31/05/21:

בנין D - חוצה ישראל ק.4 - 1 - 17312903(3x320)

סוג תעריף	סוג צריכה	קריאה קודמת	קריאה נוכחית	סה"כ צריכה בקוט"ש	מחיר לקוט"ש בא"ג	סה"כ לתשלום
פרטי חשבון עבור תאריכים:						
777	פסגה	01/05/21	31/05/21	6,605.00	43.79	2,892.33 ₪
778	גבע	30,936.40	32,538.60	1,602.20	36.65	587.21 ₪
779	שפל	102,993.80	106,095.30	3,101.50	30.60	949.06 ₪

סה"כ לדייר:

פסגה	גבע	שפל	סה"כ	שיא ביקוש
6,605.00	1,602.20	3,101.50	11,308.70	66.04
2,892.33 ₪	587.21 ₪	949.06 ₪	4,428.59 ₪	

סה"כ צריכה
 סה"כ לתשלום

211.60 ₪	תשלום קבוע	
60.38 ₪	תשלום עבור גודל חיבור בKVA (3x320)	
4,700.58 ₪	סה"כ לתשלום	לא כולל מע"מ

התפלגות חיוב בש"ח לפי תע"ז

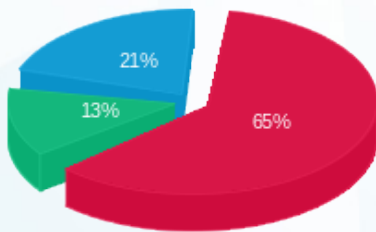

■ פסגה (2,892.33 ₪)
 ■ גבע (587.21 ₪)
 ■ שפל (949.06 ₪)

הסטוריית צריכה בקוט"ש

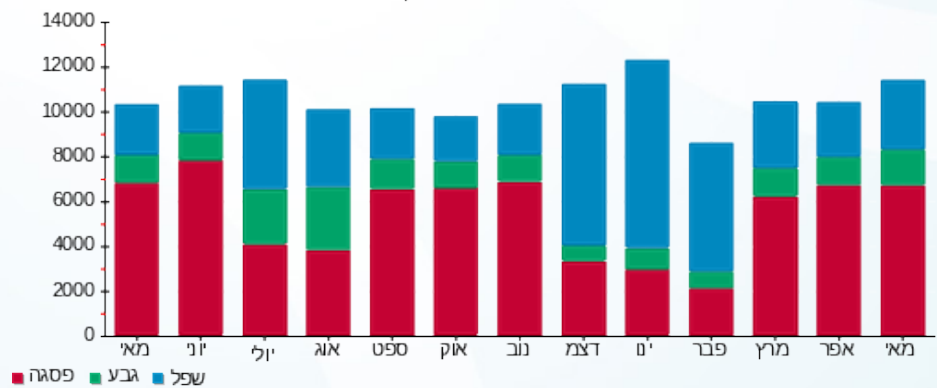



13/06/21 תאריך הפקדה:
 31/05/21 תאריך קריאה נוכחית:
 01/05/21 תאריך קריאה קודמת:

שם דייר: בניין D - ק.04 - קווסט
 שם אתר: מרכז עזריאלי חולון

לקוח/ה נכבד/ה, אנו מתכבדים להגיש את חישוב צריכת החשמל לתקופה 01/05/21 - 31/05/21:

17312864 - 1 - 17312864 (3x200)

סה"כ לתשלום	מחיר לקוט"ש בא"ג	סה"כ צריכה בקוט"ש	קריאה נוכחית	קריאה קודמת	סוג צריכה	סוג תעריף
			31/05/21	01/05/21		פרטי חשבון עבור תאריכים:
1,093.30 ₪	43.79	2,496.70	75,153.10	72,656.40	פסגה	777
455.71 ₪	36.65	1,243.40	35,514.70	34,271.30	גבע	778
861.73 ₪	30.60	2,816.10	110,606.00	107,789.90	שפל	779

סה"כ לדייר:

שיא ביקוש	סה"כ	שפל	גבע	פסגה
32.04	6,556.20	2,816.10	1,243.40	2,496.70
	2,410.74 ₪	861.73 ₪	455.71 ₪	1,093.30 ₪

סה"כ צריכה

סה"כ לתשלום

211.60 ₪	תשלום קבוע	
37.74 ₪	תשלום עבור גודל חיבור בKVA (3x200)	
2,660.08 ₪	סה"כ לתשלום	לא כולל מע"מ

התפלגות חיוב בש"ח לפי תעו"ז

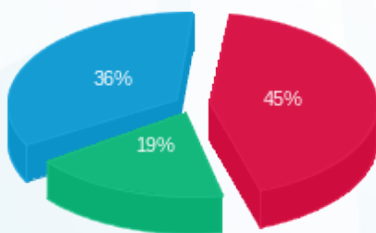

■ פסגה (1,093.30 ₪)
 ■ גבע (455.71 ₪)
 ■ שפל (861.73 ₪)

הסטוריית צריכה בקוט"ש

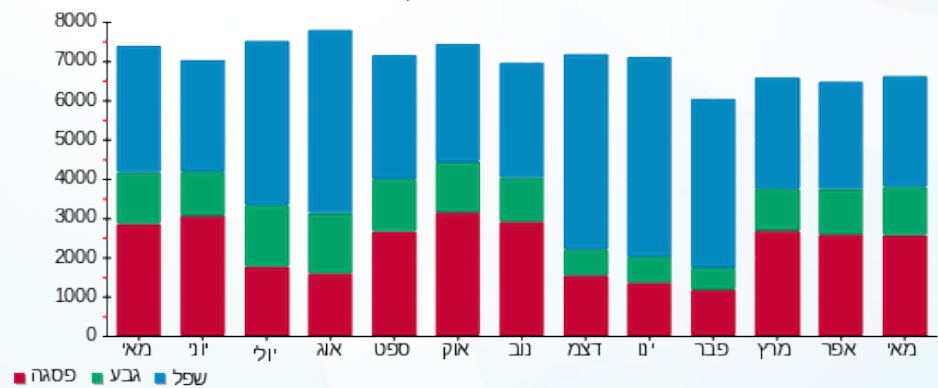



13/06/21 תאריך הפקה:
 31/05/21 תאריך קריאה נוכחית:
 01/05/21 תאריך קריאה קודמת:

שם דייר: בנין D - ק.05 - אלדן
 שם אתר: מרכז עזריאלי חולון

לקוח/ה נכבד/ה, אנו מתכבדים להגיש את חישוב צריכת החשמל לתקופה 01/05/21 - 31/05/21:

בנין D אלדן ק.5 - 3 - 18017330(3x200)

סוג תעריף	סוג צריכה	קריאה קודמת	קריאה נוכחית	סה"כ צריכה בקוט"ש	מחיר לקוט"ש בא"ג	סה"כ לתשלום
פרטי חשבון עבור תאריכים:						
777	פסגה	01/05/21	31/05/21	2,217.40	43.79	971.00 ₪
778	גבע	14,611.60	15,133.40	521.80	36.65	191.24 ₪
779	שפל	35,239.40	36,034.60	795.20	30.60	243.33 ₪

סה"כ לדיר:

פסגה	גבע	שפל	סה"כ	שיא ביקוש
2,217.40	521.80	795.20	3,534.40	11.91
971.00 ₪	191.24 ₪	243.33 ₪	1,405.57 ₪	

סה"כ צריכה
 סה"כ לתשלום

211.60 ₪	תשלום קבוע	
37.74 ₪	תשלום עבור גודל חיבור בKVA (3x200)	
1,654.91 ₪	סה"כ לתשלום	לא כולל מע"מ

התפלגות חיוב בש"ח לפי תעו"ז

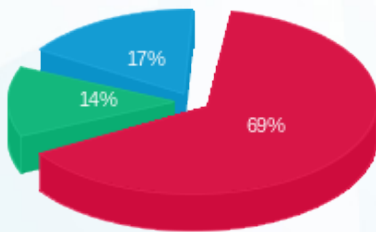

■ פסגה (971.00 ₪)
 ■ גבע (191.24 ₪)
 ■ שפל (243.33 ₪)

הסטוריית צריכה בקוט"ש

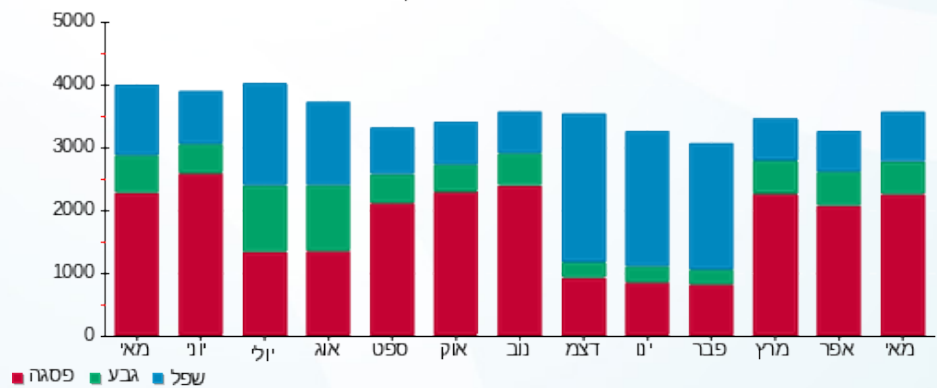



13/06/21 תאריך הפקדה:
 31/05/21 תאריך קריאה נוכחית:
 01/05/21 תאריך קריאה קודמת:

שם דייר: בניין D - ק.05 - אלקו מדיה
 שם אתר: מרכז עזריאלי חולון

לקוח/ה נכבד/ה, אנו מתכבדים להגיש את חישוב צריכת החשמל לתקופה 01/05/21 - 31/05/21:

אלקו מדיה ק. 5 - 2 - 18017330(3x160)

סוג תעריף	סוג צריכה	קריאה קודמת	קריאה נוכחית	סה"כ צריכה בקוט"ש	מחיר לקוט"ש בא"ג	סה"כ לתשלום
פרטי חשבון עבור תאריכים:						
777	פסגה	01/05/21	31/05/21	2,397.80	43.79	1,050.00 ₪
778	גבע	16,846.40	17,426.00	579.60	36.65	212.42 ₪
779	שפל	61,948.40	63,303.40	1,355.00	30.60	414.63 ₪

סה"כ לדייר:

פסגה	גבע	שפל	סה"כ	שיא ביקוש
2,397.80	579.60	1,355.00	4,332.40	12.56
1,050.00 ₪	212.42 ₪	414.63 ₪	1,677.05 ₪	

סה"כ צריכה

סה"כ לתשלום

211.60 ₪	תשלום קבוע	
30.19 ₪	תשלום עבור גודל חיבור בKVA (3x160)	
1,918.84 ₪	סה"כ לתשלום	לא כולל מע"מ

התפלגות חיוב בש"ח לפי תעו"ז

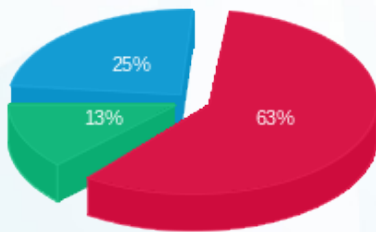

■ פסגה (1,050.00 ₪)
 ■ גבע (212.42 ₪)
 ■ שפל (414.63 ₪)

הסטוריית צריכה בקוט"ש

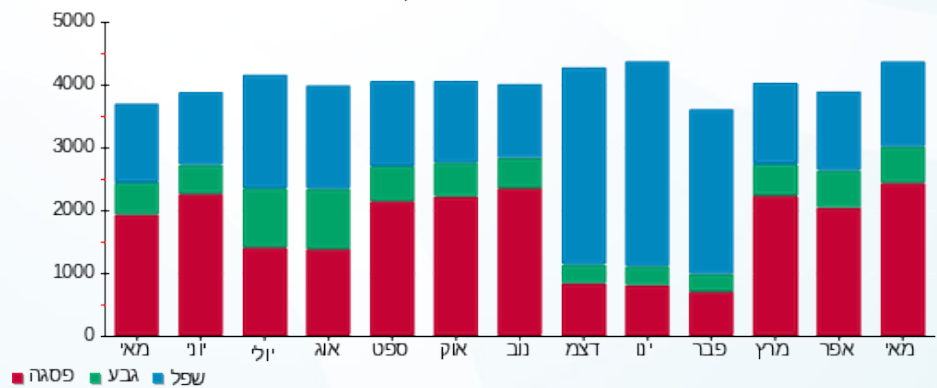



13/06/21 תאריך הפקה:
 31/05/21 תאריך קריאה נוכחית:
 01/05/21 תאריך קריאה קודמת:

שם דייר: בנין D - ק.05 - גרינראוד
 שם אתר: מרכז עזריאלי חולון

לקוח/ה נכבד/ה, אנו מתכבדים להגיש את חישוב צריכת החשמל לתקופה 01/05/21 - 31/05/21:

בנין D - ק.05 - גרינראוד - 4 - 18017330 (3x250)

סוג תעריף	סוג צריכה	קריאה קודמת	קריאה נוכחית	סה"כ צריכה בקוט"ש	מחיר לקוט"ש בא"ג	סה"כ לתשלום
פרטי חשבון עבור תאריכים:						
777	פסגה	01/05/21	31/05/21	3,076.80	43.79	1,347.33 ₪
778	גבע	7,029.60	7,866.40	836.80	36.65	306.69 ₪
779	שפל	20,498.80	22,208.40	1,709.60	30.60	523.14 ₪

סה"כ לדייר:

פסגה	גבע	שפל	סה"כ	שיא ביקוש
3,076.80	836.80	1,709.60	5,623.20	17.20
1,347.33 ₪	306.69 ₪	523.14 ₪	2,177.16 ₪	

סה"כ צריכה
 סה"כ לתשלום

211.60 ₪	תשלום קבוע	
47.18 ₪	תשלום עבור גודל חיבור בKVA (3x250)	
2,435.93 ₪	סה"כ לתשלום	לא כולל מע"מ

התפלגות חיוב בש"ח לפי תעו"ז

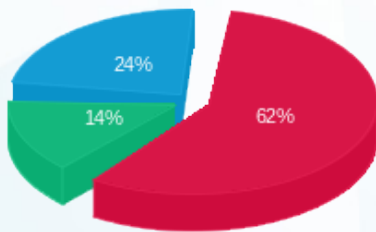

פסגה (1,347.33 ₪) - 62%
 גבע (306.69 ₪) - 24%
 שפל (523.14 ₪) - 14%

הסטוריית צריכה בקוט"ש

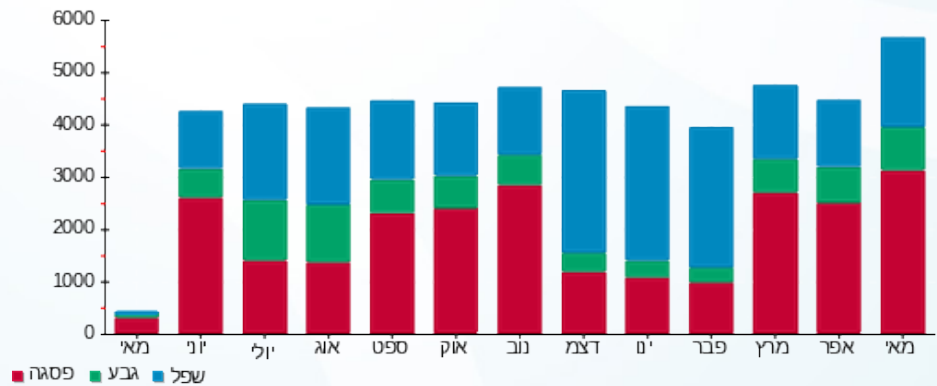



13/06/21 תאריך הפקה:
 31/05/21 תאריך קריאה נוכחית:
 01/05/21 תאריך קריאה קודמת:

שם דייר: בנין D - ק.05 - הלמן אלדובי
 שם אתר: מרכז עזריאלי חולון

לקוח/ה נכבד/ה, אנו מתכבדים להגיש את חישוב צריכת החשמל לתקופה 01/05/21 - 31/05/21:

בנין D הלמן אלדובי ק. 5 - 1 - 18017330(3x250)

סוג תעריף	סוג צריכה	קריאה קודמת	קריאה נוכחית	סה"כ צריכה בקוט"ש	מחיר לקוט"ש בא"ג	סה"כ לתשלום
פרטי חשבון עבור תאריכים:						
777	פסגה	01/05/21	31/05/21	68.40	43.79	29.95 ₪
778	גבע	3,292.40	3,294.80	2.40	36.65	0.88 ₪
779	שפל	10,388.80	10,400.40	11.60	30.60	3.55 ₪

סה"כ לדייר:

פסגה	גבע	שפל	סה"כ	שיא ביקוש
68.40	2.40	11.60	82.40	2.68
29.95 ₪	0.88 ₪	3.55 ₪	34.38 ₪	

סה"כ צריכה
 סה"כ לתשלום

211.60 ₪	תשלום קבוע	
47.18 ₪	תשלום עבור גודל חיבור בKVA (3x250)	
293.16 ₪	סה"כ לתשלום	לא כולל מע"מ

התפלגות חיוב בש"ח לפי תע"ז

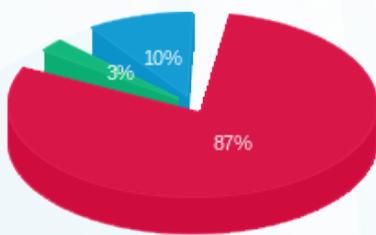

פסגה (29.95 ₪) 87%
 גבע (0.88 ₪) 10%
 שפל (3.55 ₪) 3%

הסטוריית צריכה בקוט"ש

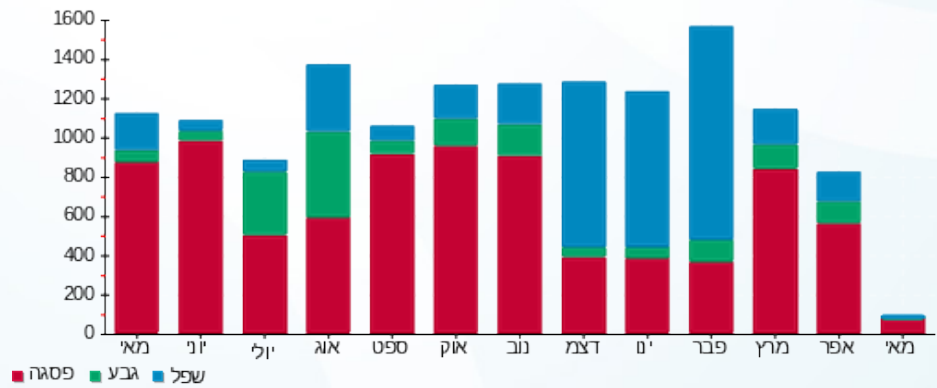



13/06/21 תאריך הפקה:
 31/05/21 תאריך קריאה נוכחית:
 01/05/21 תאריך קריאה קודמת:

שם דייר: בנין D - ק.06 - עמידר
 שם אתר: מרכז עזריאלי חולון

לקוח/ה נכבד/ה, אנו מתכבדים להגיש את חישוב צריכת החשמל לתקופה 01/05/21 - 31/05/21:

בנין D עמידר ק.6 - 1 - 15091233 (3x1000)

סוג תעריף	סוג צריכה	קריאה קודמת	קריאה נוכחית	סה"כ צריכה בקוט"ש	מחיר לקוט"ש בא"ג	סה"כ לתשלום
		01/05/21	31/05/21			
777	פסגה	373,540.00	385,924.00	12,384.00	43.79	5,422.95 ₪
778	גבע	104,552.00	106,700.00	2,148.00	36.65	787.24 ₪
779	שפל	312,030.00	317,008.00	4,978.00	30.60	1,523.27 ₪

סה"כ לדייר:

פסגה	גבע	שפל	סה"כ	שיא ביקוש
12,384.00	2,148.00	4,978.00	19,510.00	59.24
₪ 5,422.95	₪ 787.24	₪ 1,523.27	₪ 7,733.46	

סה"כ צריכה
 סה"כ לתשלום

211.60 ₪	תשלום קבוע	
188.70 ₪	תשלום עבור גודל חיבור בKVA (3x1000)	
8,133.76 ₪	סה"כ לתשלום	לא כולל מע"מ

התפלגות חיוב בש"ח לפי תעו"ז

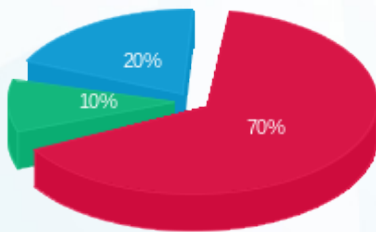

פסגה (5,422.95 ₪) 70%
 גבע (787.24 ₪) 10%
 שפל (1,523.27 ₪) 20%

הסטוריית צריכה בקוט"ש



13/06/21 תאריך הפקדה:
 31/05/21 תאריך קריאה נוכחית:
 01/05/21 תאריך קריאה קודמת:

שם דייר: בנין D - ק.07 - סאפינס - ראשי
 שם אתר: מרכז עזריאלי חולון

לקוח/ה נכבד/ה, אנו מתכבדים להגיש את חישוב צריכת החשמל לתקופה 01/05/21 - 31/05/21:

בנין D ראשי סאפינס ק.07 - 1 - 15140044 (3x1600)

סוג תעריף	סוג צריכה	קריאה קודמת	קריאה נוכחית	סה"כ צריכה בקוט"ש	מחיר לקוט"ש בא"ג	סה"כ לתשלום
		01/05/21	31/05/21			
777	פסגה	381,284.75	390,928.55	9,643.80	43.79	4,223.02 ₪
778	גבע	124,905.08	127,059.68	2,154.60	36.65	789.66 ₪
779	שפל	314,376.89	318,322.69	3,945.80	30.60	1,207.41 ₪

סה"כ לדייר:

פסגה	גבע	שפל	סה"כ	שיא ביקוש
9,643.80	2,154.60	3,945.80	15,744.20	
4,223.02 ₪	789.66 ₪	1,207.41 ₪	6,220.10 ₪	

סה"כ צריכה

סה"כ לתשלום

211.60 ₪	תשלום קבוע	
301.92 ₪	תשלום עבור גודל חיבור בKVA (3x1600)	
6,733.62 ₪	סה"כ לתשלום	לא כולל מע"מ

התפלגות חיוב בש"ח לפי תעו"ז

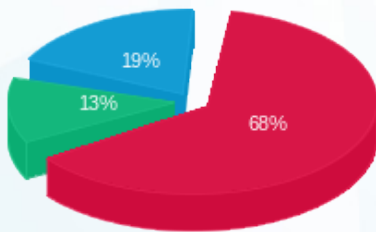

■ פסגה (4,223.02 ₪)
 ■ גבע (789.66 ₪)
 ■ שפל (1,207.41 ₪)

הסטוריית צריכה בקוט"ש

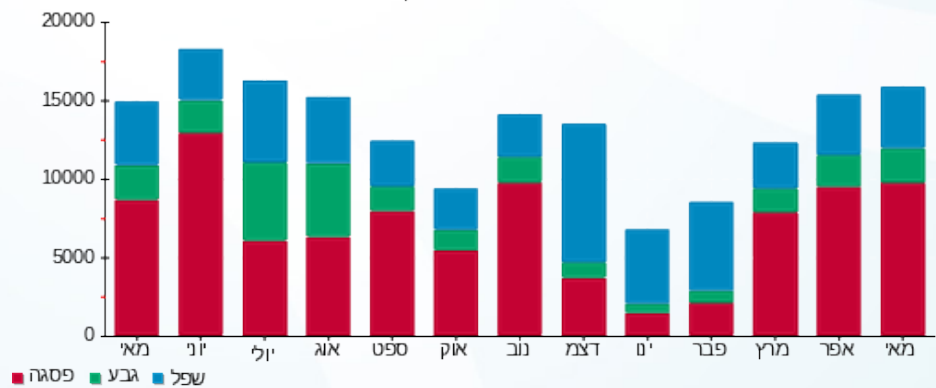



13/06/21

תאריך הפקדה:

שם דייר: בניין D - ק.08 - אוויה

31/05/21

תאריך קריאה נוכחית:

שם אתר: מרכז עזריאלי חולון

01/05/21

תאריך קריאה קודמת:

לקוח/ה נכבד/ה, אנו מתכבדים להגיש את חישוב צריכת החשמל לתקופה 01/05/21 - 31/05/21:

בניין D - אוויה ק.8 - 2 - 14155699(3x400)

סוג תעריף	סוג צריכה	קריאה קודמת	קריאה נוכחית	סה"כ צריכה בקוט"ש	מחיר לקוט"ש בא"ג	סה"כ לתשלום
פרטי חשבון עבור תאריכים:						
777	פסגה	01/05/21	31/05/21	3,188.00	43.79	1,396.03 ₪
778	גבע	36,627.60	37,528.40	900.80	36.65	330.14 ₪
779	שפל	118,082.80	120,290.80	2,208.00	30.60	675.65 ₪

סה"כ לדייר:

פסגה	גבע	שפל	סה"כ	שיא ביקוש
3,188.00	900.80	2,208.00	6,296.80	17.00
1,396.03 ₪	330.14 ₪	675.65 ₪	2,401.82 ₪	

סה"כ צריכה

סה"כ לתשלום

0.00 ₪	תשלום קבוע	
75.48 ₪	תשלום עבור גודל חיבור בKVA (3x400)	
2,477.30 ₪	סה"כ לתשלום	לא כולל מע"מ

התפלגות חיוב בש"ח לפי תעו"ז

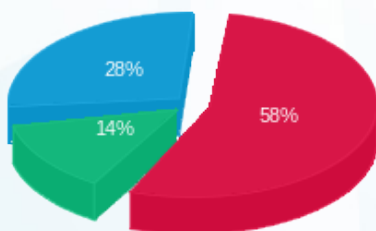

- פסגה (1,396.03 ₪)
- גבע (330.14 ₪)
- שפל (675.65 ₪)

הסטוריית צריכה בקוט"ש

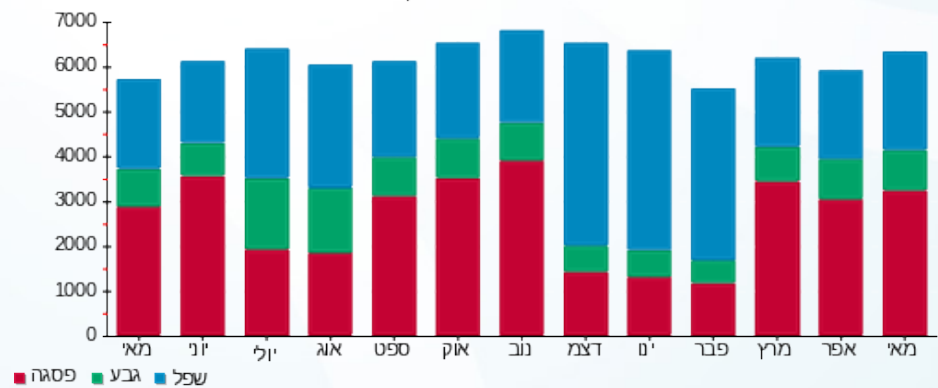



13/06/21 תאריך הפקה:
 31/05/21 תאריך קריאה נוכחית:
 01/05/21 תאריך קריאה קודמת:

שם דייר: בניין D - ק.08 - בקשי
 שם אתר: מרכז עזריאלי חולון

לקוח/ה נכבד/ה, אנו מתכבדים להגיש את חישוב צריכת החשמל לתקופה 01/05/21 - 31/05/21:

בניין D קומה 8 באקשי - 1 - 16224401 (3x63)

סוג תעריף	סוג צריכה	קריאה קודמת	קריאה נוכחית	סה"כ צריכה בקוט"ש	מחיר לקוט"ש בא"ג	סה"כ לתשלום
פרטי חשבון עבור תאריכים:						
777	פסגה	01/05/21	31/05/21	939.30	43.79	411.32 ₪
778	גבע	7,582.69	7,742.59	159.90	36.65	58.60 ₪
779	שפל	23,376.07	23,694.07	318.00	30.60	97.31 ₪

סה"כ לדייר:

פסגה	גבע	שפל	סה"כ	שיא ביקוש
939.30	159.90	318.00	1,417.20	
411.32 ₪	58.60 ₪	97.31 ₪	567.23 ₪	

סה"כ צריכה
 סה"כ לתשלום

211.60 ₪	תשלום קבוע	
11.89 ₪	תשלום עבור גודל חיבור בKVA (3x63)	
790.72 ₪	סה"כ לתשלום	לא כולל מע"מ

התפלגות חיוב בש"ח לפי תע"ז

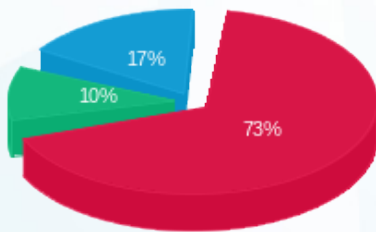

פסגה (411.32 ₪) 73%
 גבע (58.60 ₪) 10%
 שפל (97.31 ₪) 17%

הסטוריית צריכה בקוט"ש

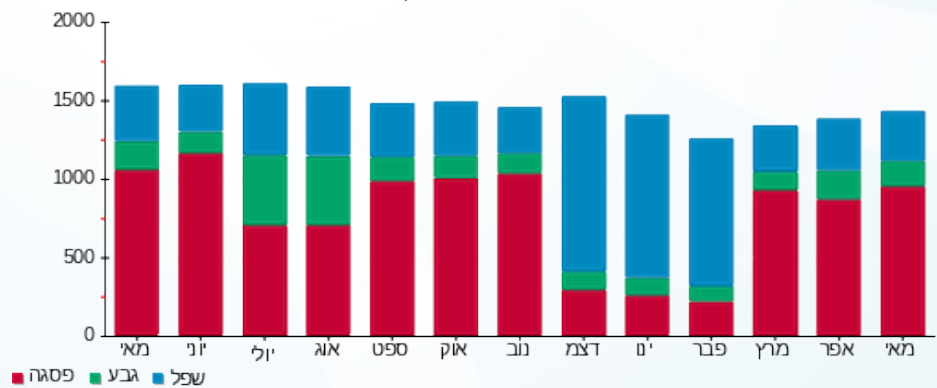



13/06/21 תאריך הפקה:
 31/05/21 תאריך קריאה נוכחית:
 01/05/21 תאריך קריאה קודמת:

שם דייר: בניין D - ק.08 - קלי
 שם אתר: מרכז עזריאלי חולון

לקוח/ה נכבד/ה, אנו מתכבדים להגיש את חישוב צריכת החשמל לתקופה 01/05/21 - 31/05/21:

בניין D קלי ק.8 - 4 - 14155699(3x600)

סוג תעריף	סוג צריכה	קריאה קודמת	קריאה נוכחית	סה"כ צריכה בקוט"ש	מחיר לקוט"ש בא"ג	סה"כ לתשלום
		01/05/21	31/05/21			
777	פסגה	293,281.20	301,378.80	8,097.60	43.79	3,545.94 ₪
778	גבע	98,803.20	100,699.20	1,896.00	36.65	694.88 ₪
779	שפל	265,000.80	268,858.80	3,858.00	30.60	1,180.55 ₪

סה"כ לדייר:

פסגה	גבע	שפל	סה"כ	שיא ביקוש
8,097.60	1,896.00	3,858.00	13,851.60	2,348.40
3,545.94 ₪	694.88 ₪	1,180.55 ₪	5,421.37 ₪	

סה"כ צריכה
 סה"כ לתשלום

211.60 ₪	תשלום קבוע	
113.22 ₪	תשלום עבור גודל חיבור בKVA (3x600)	
5,746.19 ₪	סה"כ לתשלום	לא כולל מע"מ

התפלגות חיוב בש"ח לפי תע"ז

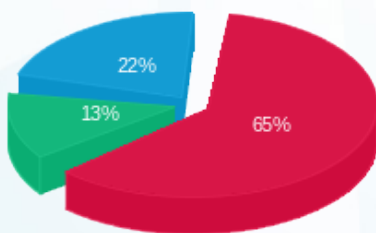

■ פסגה (3,545.94 ₪)
 ■ גבע (694.88 ₪)
 ■ שפל (1,180.55 ₪)

הסטוריית צריכה בקוט"ש

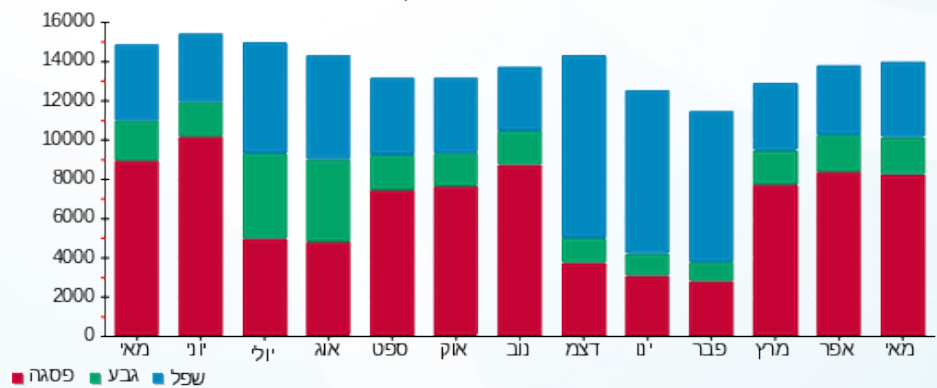

■ פסגה ■ גבע ■ שפל





13/06/21 תאריך הפקדה:
 31/05/21 תאריך קריאה נוכחית:
 01/05/21 תאריך קריאה קודמת:

שם דייר: בנין D - ק.09 - אוויה
 שם אתר: מרכז עזריאלי חולון

לקוח/ה נכבד/ה, אנו מתכבדים להגיש את חישוב צריכת החשמל לתקופה 01/05/21 - 31/05/21:

בנין D - אוויה ק.9 - 3 - 14155699 (3x1000)

סוג תעריף	סוג צריכה	קריאה קודמת	קריאה נוכחית	סה"כ צריכה בקוט"ש	מחיר לקוט"ש בא"ג	סה"כ לתשלום
פרטי חשבון עבור תאריכים:						
		01/05/21	31/05/21			
777	פסגה	218,562.00	222,646.00	4,084.00	43.79	1,788.38 ₪
778	גבע	83,720.00	85,266.00	1,546.00	36.65	566.61 ₪
779	שפל	255,324.00	259,078.00	3,754.00	30.60	1,148.72 ₪

סה"כ לדייר:

פסגה	גבע	שפל	סה"כ	שיא ביקוש
4,084.00	1,546.00	3,754.00	9,384.00	23.10
1,788.38 ₪	566.61 ₪	1,148.72 ₪	3,503.72 ₪	

סה"כ צריכה
 סה"כ לתשלום

0.00 ₪	תשלום קבוע	
188.70 ₪	תשלום עבור גודל חיבור בKVA (3x1000)	
3,692.42 ₪	סה"כ לתשלום	לא כולל מע"מ

התפלגות חיוב בש"ח לפי תע"ז

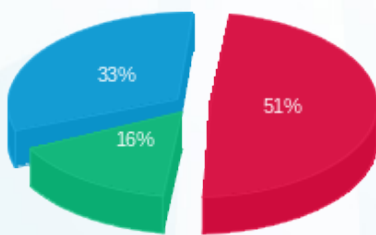

■ פסגה (1,788.38 ₪)
 ■ גבע (566.61 ₪)
 ■ שפל (1,148.72 ₪)

הסטוריית צריכה בקוט"ש

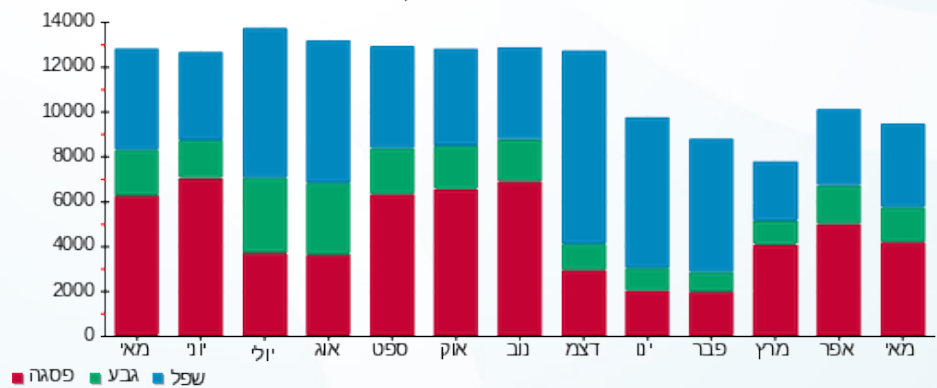

■ פסגה ■ גבע ■ שפל



13/06/21 תאריך הפקה:
 31/05/21 תאריך קריאה נוכחית:
 01/05/21 תאריך קריאה קודמת:

שם דייר: בנין D - ק.10 - אוויה
 שם אתר: מרכז עזריאלי חולון

לקוח/ה נכבד/ה, אנו מתכבדים להגיש את חישוב צריכת החשמל לתקופה 01/05/21 - 31/05/21:

בנין D - אוויה ק.10 - 1 - 14155733 (3x1000)

סוג תעריף	סוג צריכה	קריאה קודמת	קריאה נוכחית	סה"כ צריכה בקוט"ש	מחיר לקוט"ש בא"ג	סה"כ לתשלום
פרטי חשבון עבור תאריכים:						
		01/05/21	31/05/21			
777	פסגה	281,626.00	286,888.00	5,262.00	43.79	2,304.23 ₪
778	גבע	99,990.00	101,482.00	1,492.00	36.65	546.82 ₪
779	שפל	308,370.00	311,768.00	3,398.00	30.60	1,039.79 ₪

סה"כ לדייר:

פסגה	גבע	שפל	סה"כ	שיא ביקוש
5,262.00	1,492.00	3,398.00	10,152.00	3,925.52
2,304.23 ₪	546.82 ₪	1,039.79 ₪	3,890.84 ₪	

סה"כ צריכה
סה"כ לתשלום

211.60 ₪	תשלום קבוע	
188.70 ₪	תשלום עבור גודל חיבור בKVA (3x1000)	
4,291.14 ₪	סה"כ לתשלום	לא כולל מע"מ

התפלגות חיוב בש"ח לפי תעו"ז

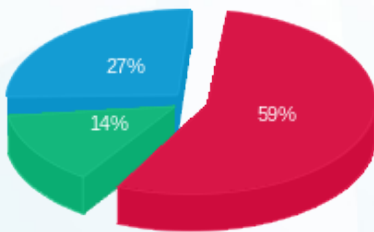

■ פסגה (2,304.23 ₪)
 ■ גבע (546.82 ₪)
 ■ שפל (1,039.79 ₪)

הסטוריית צריכה בקוט"ש

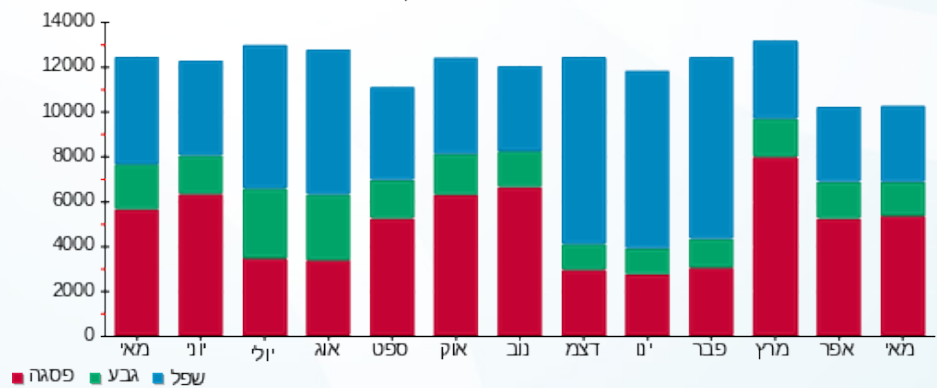

13/06/21 תאריך הפקה:
 31/05/21 תאריך קריאה נוכחית:
 01/05/21 תאריך קריאה קודמת:

שם דייר: בנין D - ק.10 - אוויה - שרתים
 שם אתר: מרכז עזריאלי חולון

לקוח/ה נכבד/ה, אנו מתכבדים להגיש את חישוב צריכת החשמל לתקופה 01/05/21 - 31/05/21:

בנין D - אוויה ק.10 - שרתים - 4 - 14155733 (3x600)

סוג תעריף	סוג צריכה	קריאה קודמת	קריאה נוכחית	סה"כ צריכה בקוט"ש	מחיר לקוט"ש בא"ג	סה"כ לתשלום
		01/05/21	31/05/21			
777	פסגה	306,708.60	310,536.00	3,827.40	43.79	1,676.02 ₪
778	גבע	163,025.40	164,868.00	1,842.60	36.65	675.31 ₪
779	שפל	547,345.20	551,904.60	4,559.40	30.60	1,395.18 ₪

סה"כ לדייר:

פסגה	גבע	שפל	סה"כ	שיא ביקוש
3,827.40	1,842.60	4,559.40	10,229.40	1,168.51
1,676.02 ₪	675.31 ₪	1,395.18 ₪	3,746.51 ₪	

סה"כ צריכה
 סה"כ לתשלום

0.00 ₪	תשלום קבוע	
113.22 ₪	תשלום עבור גודל חיבור בKVA (3x600)	
3,859.73 ₪	סה"כ לתשלום	לא כולל מע"מ

התפלגות חיוב בש"ח לפי תעו"ז

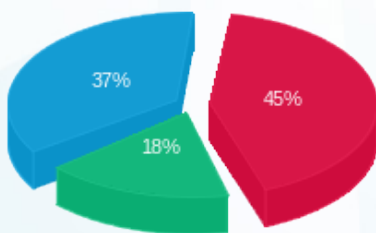

■ פסגה (1,676.02 ₪)
 ■ גבע (675.31 ₪)
 ■ שפל (1,395.18 ₪)

הסטוריית צריכה בקוט"ש

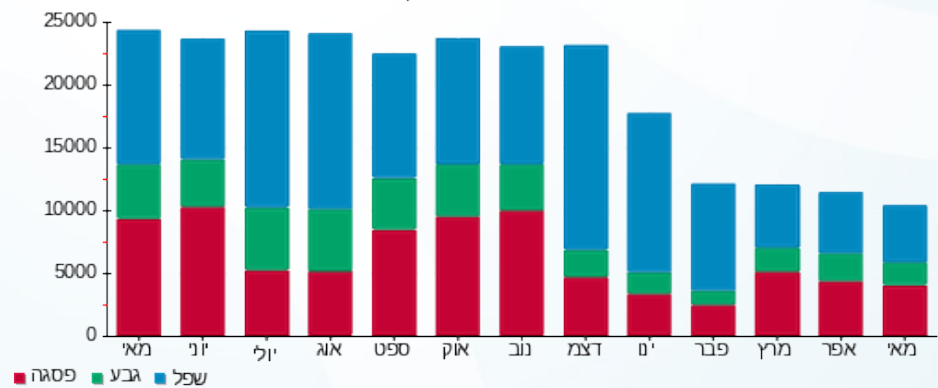

■ פסגה ■ גבע ■ שפל

13/06/21 תאריך הפקה:
 31/05/21 תאריך קריאה נוכחית:
 01/05/21 תאריך קריאה קודמת:

שם דייר: בנין D - ק.11 - הלמן אלדובי
 שם אתר: מרכז עזריאלי חולון

לקוח/ה נכבד/ה, אנו מתכבדים להגיש את חישוב צריכת החשמל לתקופה 01/05/21 - 31/05/21:

בנין D הלמן אלדובי ק.11. - 2 - 14155733(3x1000)

סוג תעריף	סוג צריכה	קריאה קודמת	קריאה נוכחית	סה"כ צריכה בקוט"ש	מחיר לקוט"ש בא"ג	סה"כ לתשלום
			31/05/21	01/05/21	פרטי חשבון עבור תאריכים:	
777	פסגה	450,502.00	463,542.00	13,040.00	43.79	5,710.22 ₪
778	גבע	143,754.00	147,030.00	3,276.00	36.65	1,200.65 ₪
779	שפל	423,100.00	430,348.00	7,248.00	30.60	2,217.89 ₪

סה"כ לדייר:

פסגה	גבע	שפל	סה"כ	שיא ביקוש
13,040.00	3,276.00	7,248.00	23,564.00	3,913.14
₪ 5,710.22	₪ 1,200.65	₪ 2,217.89	₪ 9,128.76	

סה"כ צריכה
 סה"כ לתשלום

211.60 ₪	תשלום קבוע	
188.70 ₪	תשלום עבור גודל חיבור בKVA (3x1000)	
9,529.06 ₪	סה"כ לתשלום	לא כולל מע"מ

התפלגות חיוב בש"ח לפי תע"ז

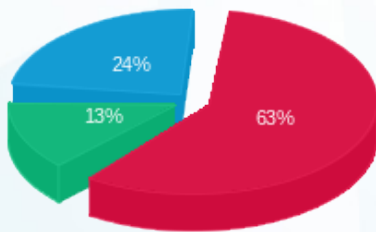

■ פסגה (₪ 5,710.22)
 ■ גבע (₪ 1,200.65)
 ■ שפל (₪ 2,217.89)

הסטוריית צריכה בקוט"ש

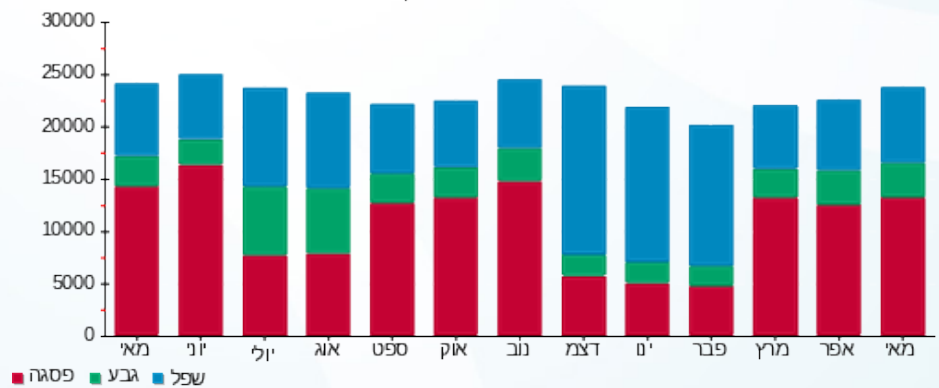

13/06/21 תאריך הפקה:
 31/05/21 תאריך קריאה נוכחית:
 01/05/21 תאריך קריאה קודמת:

שם דייר: בנין D - ק.12 - קומפיוג'ן
 שם אתר: מרכז עזריאלי חולון

לקוח/ה נכבד/ה, אנו מתכבדים להגיש את חישוב צריכת החשמל לתקופה 01/05/21 - 31/05/21:

בנין D - קומפיוג'ן ק.12 - 3 - 14155733 (3x1000)

סוג תעריף	סוג צריכה	קריאה קודמת	קריאה נוכחית	סה"כ צריכה בקוט"ש	מחיר לקוט"ש בא"ג	סה"כ לתשלום
		01/05/21	31/05/21			
777	פסגה	565,066.00	582,912.00	17,846.00	43.79	7,814.76 ₪
778	גבע	246,184.00	252,606.00	6,422.00	36.65	2,353.66 ₪
779	שפל	859,640.00	875,698.00	16,058.00	30.60	4,913.75 ₪

סה"כ לדייר:

פסגה	גבע	שפל	סה"כ	שיא ביקוש
17,846.00	6,422.00	16,058.00	40,326.00	3,889.36
₪ 7,814.76	₪ 2,353.66	₪ 4,913.75	₪ 15,082.17	

סה"כ צריכה

סה"כ לתשלום

211.60 ₪	תשלום קבוע	
188.70 ₪	תשלום עבור גודל חיבור בKVA (3x1000)	
15,482.48 ₪	סה"כ לתשלום	לא כולל מע"מ

התפלגות חיוב בש"ח לפי תעו"ז

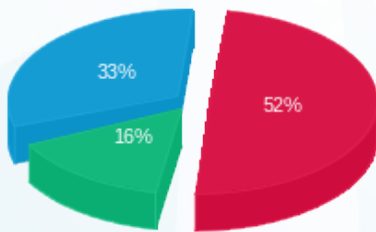

■ פסגה (₪ 7,814.76)
 ■ גבע (₪ 2,353.66)
 ■ שפל (₪ 4,913.75)

הסטוריית צריכה בקוט"ש

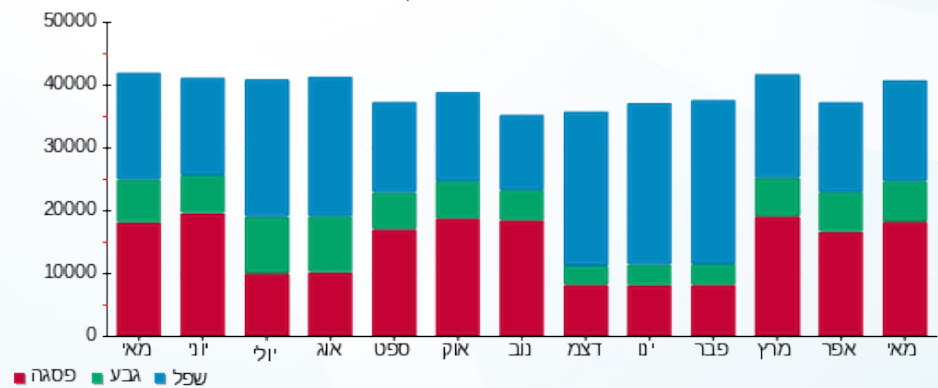



13/06/21 תאריך הפקה:
 31/05/21 תאריך קריאה נוכחית:
 01/05/21 תאריך קריאה קודמת:

שם דייר: בנין D - ק.12 - שביר
 שם אתר: מרכז עזריאלי חולון

לקוח/ה נכבד/ה, אנו מתכבדים להגיש את חישוב צריכת החשמל לתקופה 01/05/21 - 31/05/21:

בנין D - ק.12 - שבירו - 1 - 17312727(3x80)

סוג תעריף	סוג צריכה	קריאה קודמת	קריאה נוכחית	סה"כ צריכה בקוט"ש	מחיר לקוט"ש בא"ג	סה"כ לתשלום
פרטי חשבון עבור תאריכים:						
777	פסגה	01/05/21	31/05/21	753.40	43.79	329.91 ₪
778	גבע	1,865.50	1,985.40	119.90	36.65	43.94 ₪
779	שפל	4,020.10	4,108.70	88.60	30.60	27.11 ₪

סה"כ לדייר:

פסגה	גבע	שפל	סה"כ	שיא ביקוש
753.40	119.90	88.60	961.90	19.15
329.91 ₪	43.94 ₪	27.11 ₪	400.97 ₪	

סה"כ צריכה
 סה"כ לתשלום

211.60 ₪	תשלום קבוע	
15.10 ₪	תשלום עבור גודל חיבור בKVA (3x80)	
627.66 ₪	סה"כ לתשלום	לא כולל מע"מ

התפלגות חיוב בש"ח לפי תעו"ז

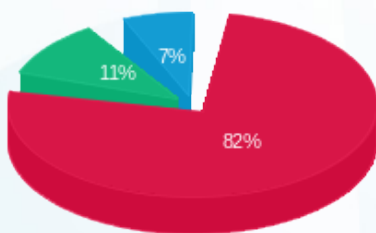

פסגה (329.91 ₪) 82%
 גבע (43.94 ₪) 11%
 שפל (27.11 ₪) 7%

הסטוריית צריכה בקוט"ש

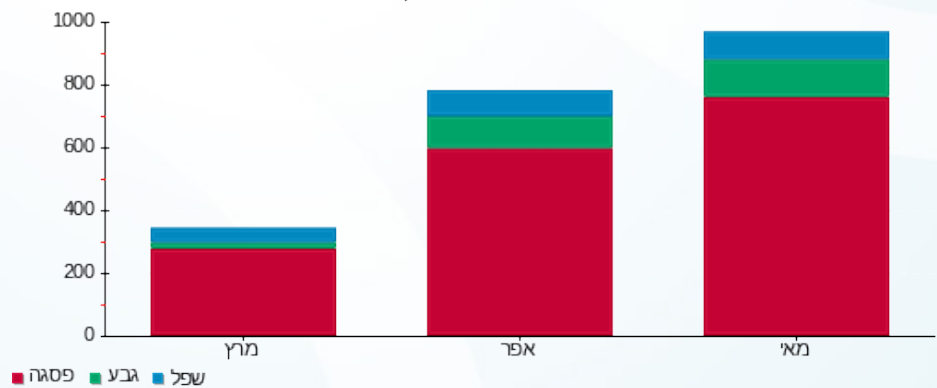

13/06/21 תאריך הפקה:
 31/05/21 תאריך קריאה נוכחית:
 01/05/21 תאריך קריאה קודמת:

שם דייר: בנין D - קומפיוג'ן - שלט
 שם אתר: מרכז עזריאלי חולון

לקוח/ה נכבד/ה, אנו מתכבדים להגיש את חישוב צריכת החשמל לתקופה 01/05/21 - 31/05/21:

בנין D - קומפיוג'ן - שלט (5 - 15091199) (1x16) - S)

סה"כ לתשלום	מחיר לקוט"ש בא"ג	סה"כ צריכה בקוט"ש	קריאה נוכחית	קריאה קודמת	סוג צריכה	סוג תעריף
			31/05/21	01/05/21	פרטי חשבון עבור תאריכים:	
10.18 ₪	43.79	23.25	883.50	860.25	פסגה	777
4.05 ₪	36.65	11.05	580.10	569.05	גבע	778
51.41 ₪	30.60	168.00	7,833.70	7,665.70	שפל	779

סה"כ לדייר:

שיא ביקוש	סה"כ	שפל	גבע	פסגה
0.56	202.30	168.00	11.05	23.25
	65.64 ₪	51.41 ₪	4.05 ₪	10.18 ₪

סה"כ צריכה
 סה"כ לתשלום

0.00 ₪	תשלום קבוע	
1.01 ₪	תשלום עבור גודל חיבור בKVA (1x16)	
66.65 ₪	סה"כ לתשלום	לא כולל מע"מ

התפלגות חיוב בש"ח לפי תעו"ז

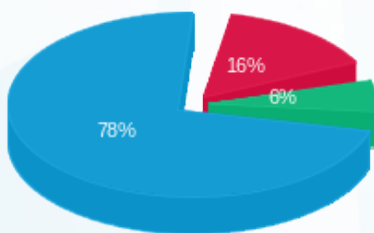

■ פסגה (10.18 ₪)
 ■ גבע (4.05 ₪)
 ■ שפל (51.41 ₪)

הסטוריית צריכה בקוט"ש

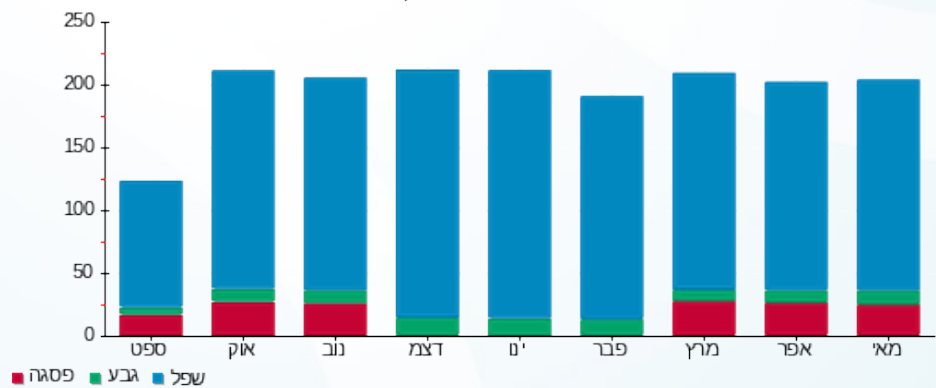



13/06/21 תאריך הפקה:
 31/05/21 תאריך קריאה נוכחית:
 01/05/21 תאריך קריאה קודמת:

שם דייר: בנין D - קומפיוג'ן מחסן
 שם אתר: מרכז עזריאלי חולון

לקוח/ה נכבד/ה, אנו מתכבדים להגיש את חישוב צריכת החשמל לתקופה 01/05/21 - 31/05/21:

בנין D - קומפיוג'ן מחסן - 10 - (3x63)13044090

סה"כ לתשלום	מחיר לקוט"ש בא"ג	סה"כ צריכה בקוט"ש	קריאה נוכחית	קריאה קודמת	סוג צריכה	סוג תעריף
			31/05/21	01/05/21		פרטי חשבון עבור תאריכים:
₪ 446.40	43.79	1,019.40	31,584.90	30,565.50	פסגה	777
₪ 182.96	36.65	499.20	17,245.90	16,746.70	גבע	778
₪ 378.55	30.60	1,237.10	56,110.10	54,873.00	שפל	779

סה"כ לדייר:

שיא ביקוש	סה"כ	שפל	גבע	פסגה
5.49	2,755.70	1,237.10	499.20	1,019.40
	₪ 1,007.90	₪ 378.55	₪ 182.96	₪ 446.40

סה"כ צריכה
 סה"כ לתשלום

₪ 211.60	תשלום קבוע	
₪ 11.89	תשלום עבור גודל חיבור בKVA (3x63)	
₪ 1,231.39	סה"כ לתשלום	לא כולל מע"מ

התפלגות חיוב בש"ח לפי תעו"ז

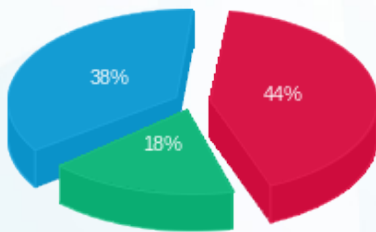

■ פסגה (₪ 446.40)
 ■ גבע (₪ 182.96)
 ■ שפל (₪ 378.55)

הסטוריית צריכה בקוט"ש

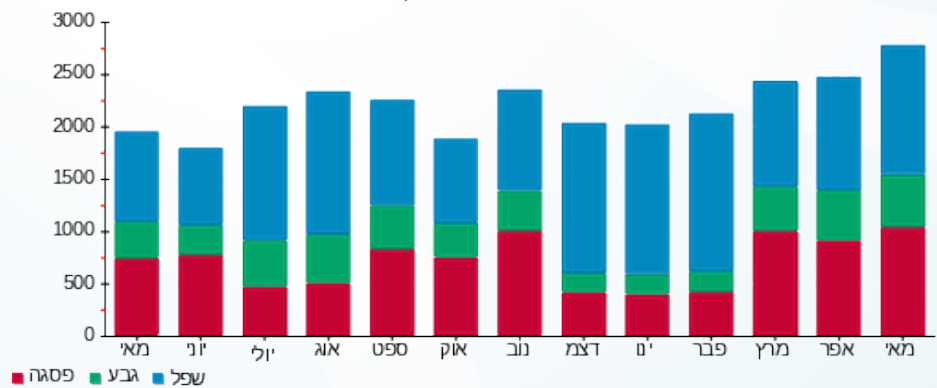



13/06/21 תאריך הפקה:
 31/05/21 תאריך קריאה נוכחית:
 01/05/21 תאריך קריאה קודמת:

שם דייר: בנין D - קלי - שלט
 שם אתר: מרכז עזריאלי חולון

לקוח/ה נכבד/ה, אנו מתכבדים להגיש את חישוב צריכת החשמל לתקופה 01/05/21 - 31/05/21:

בנין D - קלי - שלט (9 - 15091199) (1x16) - T)

סוג תעריף	סוג צריכה	קריאה קודמת	קריאה נוכחית	סה"כ צריכה בקוט"ש	מחיר לקוט"ש בא"ג	סה"כ לתשלום
פרטי חשבון עבור תאריכים:						
777	פסגה	01/05/21	31/05/21	11.35	43.79	4.97 ₪
778	גבע	223.25	228.70	5.45	36.65	2.00 ₪
779	שפל	3,026.25	3,108.75	82.50	30.60	25.25 ₪

סה"כ לדייר:

פסגה	גבע	שפל	סה"כ	שיא ביקוש
11.35	5.45	82.50	99.30	0.27
₪ 4.97	₪ 2.00	₪ 25.25	₪ 32.21	

סה"כ צריכה
 סה"כ לתשלום

₪ 0.00	תשלום קבוע	
₪ 1.01	תשלום עבור גודל חיבור בKVA (1x16)	
₪ 33.22	סה"כ לתשלום	לא כולל מע"מ

התפלגות חיוב בש"ח לפי תע"ז

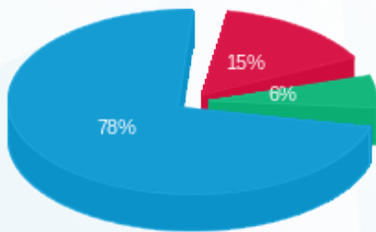

פסגה (₪ 4.97)
 גבע (₪ 2.00)
 שפל (₪ 25.25)

הסטוריית צריכה בקוט"ש

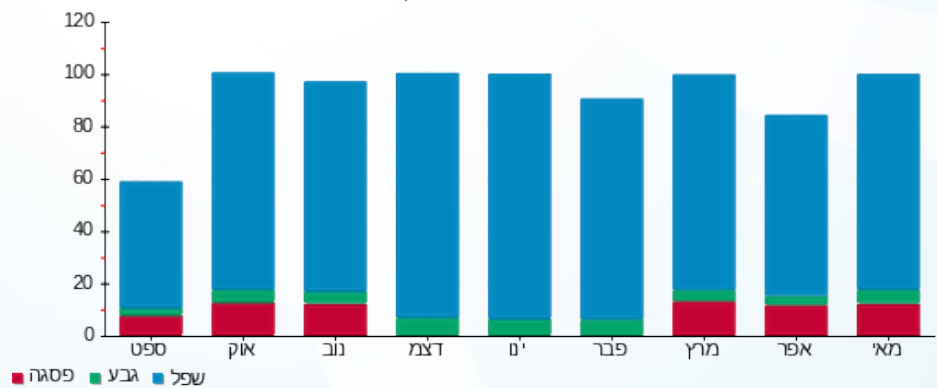



13/06/21 תאריך הפקה:
 31/05/21 תאריך קריאה נוכחית:
 01/05/21 תאריך קריאה קודמת:

שם דייר: בנין D - ריבר
 שם אתר: מרכז עזריאלי חולון

לקוח/ה נכבד/ה, אנו מתכבדים להגיש את חישוב צריכת החשמל לתקופה 01/05/21 - 31/05/21:

בנין D ריבר - 5 - 13044090(3x400)

סוג תעריף	סוג צריכה	קריאה קודמת	קריאה נוכחית	סה"כ צריכה בקוט"ש	מחיר לקוט"ש בא"ג	סה"כ לתשלום
		01/05/21	31/05/21			
777	פסגה	233,732.40	241,174.00	7,441.60	43.79	3,258.68 ₪
778	גבע	114,783.20	118,343.60	3,560.40	36.65	1,304.89 ₪
779	שפל	317,421.60	323,346.80	5,925.20	30.60	1,813.11 ₪

סה"כ לדייר:

פסגה	גבע	שפל	סה"כ	שיא ביקוש
7,441.60	3,560.40	5,925.20	16,927.20	52.70
3,258.68 ₪	1,304.89 ₪	1,813.11 ₪	6,376.67 ₪	

סה"כ צריכה
 סה"כ לתשלום

211.60 ₪	תשלום קבוע	
75.48 ₪	תשלום עבור גודל חיבור בKVA (3x400)	
6,663.75 ₪	סה"כ לתשלום	לא כולל מע"מ

התפלגות חיוב בש"ח לפי תעו"ז

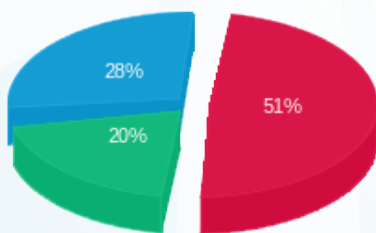

■ פסגה (3,258.68 ₪)
 ■ גבע (1,304.89 ₪)
 ■ שפל (1,813.11 ₪)

הסטוריית צריכה בקוט"ש

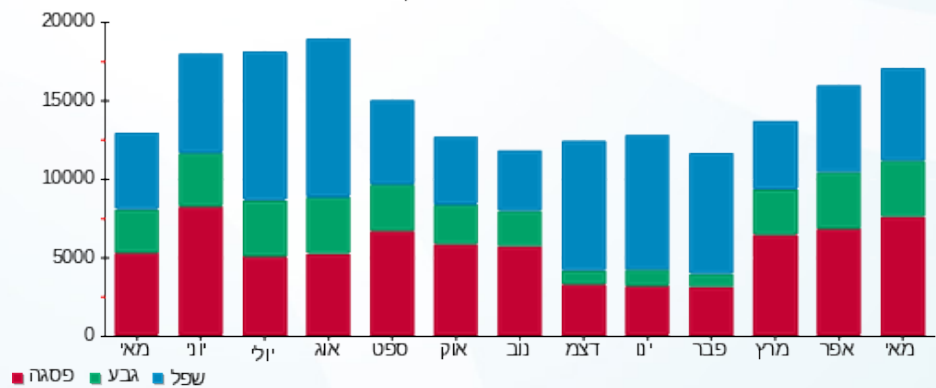



13/06/21 תאריך הפקה:
 31/05/21 תאריך קריאה נכחית:
 01/05/21 תאריך קריאה קודמת:

שם דייר: בנין D מיזוג אוויר
שם אתר: מרכז עזריאלי חולון

לקוח/ה נכבד/ה, אנו מתכבדים להגיש את חישוב צריכת החשמל לתקופה 01/05/21 - 31/05/21:

בנין D צילר 1 (1) - 9 - 13044090

סוג תעריף	סוג צריכה	קריאה קודמת	קריאה נכחית	סה"כ צריכה בקוט"ש	מחיר לקוט"ש בא"ג	סה"כ לתשלום
פרטי חשבון עבור תאריכים:						
777	פסגה	01/05/21	31/05/21	0.00	43.79	0.00 ₪
778	גבע	0.00	0.00	0.00	36.65	0.00 ₪
779	שפל	0.00	0.00	0.00	30.60	0.00 ₪

בנין D צילר 3 - 2 - 14155666

סוג תעריף	סוג צריכה	קריאה קודמת	קריאה נכחית	סה"כ צריכה בקוט"ש	מחיר לקוט"ש בא"ג	סה"כ לתשלום
פרטי חשבון עבור תאריכים:						
777	פסגה	01/05/21	31/05/21	22,150.00	43.79	9,699.49 ₪
778	גבע	34,646.00	38,446.00	3,800.00	36.65	1,392.70 ₪
779	שפל	92,556.00	101,780.00	9,224.00	30.60	2,822.54 ₪

בנין D צילר 1 (2) - 2 - 14155670

סוג תעריף	סוג צריכה	קריאה קודמת	קריאה נכחית	סה"כ צריכה בקוט"ש	מחיר לקוט"ש בא"ג	סה"כ לתשלום
פרטי חשבון עבור תאריכים:						
777	פסגה	01/05/21	31/05/21	3,462.00	43.79	1,516.01 ₪
778	גבע	287,212.00	287,250.00	38.00	36.65	13.93 ₪
779	שפל	739,872.00	740,302.00	430.00	30.60	131.58 ₪

בנין D צילר 5 - 2 - 14155671

סוג תעריף	סוג צריכה	קריאה קודמת	קריאה נכחית	סה"כ צריכה בקוט"ש	מחיר לקוט"ש בא"ג	סה"כ לתשלום
פרטי חשבון עבור תאריכים:						
777	פסגה	01/05/21	31/05/21	0.00	43.79	0.00 ₪
778	גבע	0.00	0.00	0.00	36.65	0.00 ₪
779	שפל	0.00	0.00	0.00	30.60	0.00 ₪



בניין D צילר 2 - 2 - 14155703

סוג תעריף	סוג צריכה	קריאה קודמת	קריאה נוכחית	סה"כ צריכה בקוט"ש	מחיר לקוט"ש בא"ג	סה"כ לתשלום
פרטי חשבון עבור תאריכים:			31/05/21	01/05/21		
777	פסגה	834,260.00	875,828.00	41,568.00	43.79	18,202.63 ₪
778	גבע	262,862.00	278,290.00	15,428.00	36.65	5,654.36 ₪
779	שפל	494,126.00	525,200.00	31,074.00	30.60	9,508.64 ₪

בניין D צילר 6 - 2 - 14155706

סוג תעריף	סוג צריכה	קריאה קודמת	קריאה נוכחית	סה"כ צריכה בקוט"ש	מחיר לקוט"ש בא"ג	סה"כ לתשלום
פרטי חשבון עבור תאריכים:			31/05/21	01/05/21		
777	פסגה	370,216.00	394,518.00	24,302.00	43.79	10,641.85 ₪
778	גבע	64,846.00	66,508.00	1,662.00	36.65	609.12 ₪
779	שפל	130,066.00	132,946.00	2,880.00	30.60	881.28 ₪

בניין D צילר 7 - 3 - 14155706

סוג תעריף	סוג צריכה	קריאה קודמת	קריאה נוכחית	סה"כ צריכה בקוט"ש	מחיר לקוט"ש בא"ג	סה"כ לתשלום
פרטי חשבון עבור תאריכים:			31/05/21	01/05/21		
777	פסגה	754,932.00	782,626.00	27,694.00	43.79	12,127.20 ₪
778	גבע	256,088.00	259,482.00	3,394.00	36.65	1,243.90 ₪
779	שפל	437,962.00	444,328.00	6,366.00	30.60	1,948.00 ₪

בניין D צילר 8 - 4 - 14155706

סוג תעריף	סוג צריכה	קריאה קודמת	קריאה נוכחית	סה"כ צריכה בקוט"ש	מחיר לקוט"ש בא"ג	סה"כ לתשלום
פרטי חשבון עבור תאריכים:			31/05/21	01/05/21		
777	פסגה	118,001.60	118,071.20	69.60	43.79	30.48 ₪
778	גבע	80,888.00	80,888.00	0.00	36.65	0.00 ₪
779	שפל	211,536.00	211,536.00	0.00	30.60	0.00 ₪

בניין D - צילר 4 - 1 - 15091198

סוג תעריף	סוג צריכה	קריאה קודמת	קריאה נוכחית	סה"כ צריכה בקוט"ש	מחיר לקוט"ש בא"ג	סה"כ לתשלום
פרטי חשבון עבור תאריכים:			31/05/21	01/05/21		
777	פסגה	51,616.80	51,656.80	40.00	43.79	17.52 ₪
778	גבע	27,618.40	27,618.40	0.00	36.65	0.00 ₪
779	שפל	252,388.00	252,408.00	20.00	30.60	6.12 ₪





בנין D ראשי לוח D1 ACFP יטאות ומשאבות - 2 - 15091594

סוג תעריף	סוג צריכה	קריאה קודמת	קריאה נוכחית	סה"כ צריכה בקוט"ש	מחיר לקוט"ש בא"ג	סה"כ לתשלום
פרטי חשבון עבור תאריכים:			31/05/21	01/05/21		
777	פסגה	726,720.00	751,260.80	24,540.80	43.79	10,746.42 ₪
778	גבע	241,193.60	247,395.20	6,201.60	36.65	2,272.89 ₪
779	שפל	727,673.60	743,084.80	15,411.20	30.60	4,715.83 ₪

בנין D ראשי לוח ACFP D2 יטאות ומשאבות - 3 - 15091594

סוג תעריף	סוג צריכה	קריאה קודמת	קריאה נוכחית	סה"כ צריכה בקוט"ש	מחיר לקוט"ש בא"ג	סה"כ לתשלום
פרטי חשבון עבור תאריכים:			31/05/21	01/05/21		
777	פסגה	183,746.40	190,192.80	6,446.40	43.79	2,822.88 ₪
778	גבע	121,840.80	125,125.60	3,284.80	36.65	1,203.88 ₪
779	שפל	369,735.20	375,490.40	5,755.20	30.60	1,761.09 ₪

סה"כ לדירה:

פסגה	גבע	שפל	סה"כ	שיא ביקוש
150,272.80	33,808.40	71,160.40	255,241.60	3,905.78
₪ 65,804.46	₪ 12,390.78	₪ 21,775.08	₪ 99,970.32	

סה"כ צריכה
סה"כ לתשלום

₪ 0.00	תשלום קבוע	
₪ 99,970.32	סה"כ לתשלום	לא כולל מע"מ

התפלגות חיוב בש"ח לפי תעו"ז

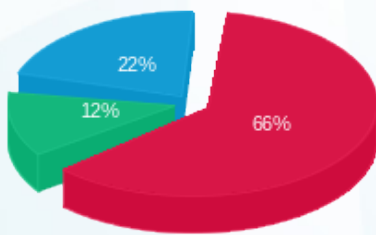

פסגה (₪ 65,804.46) 66%
גבע (₪ 12,390.78) 12%
שפל (₪ 21,775.08) 22%

הסטוריית צריכה בקוט"ש

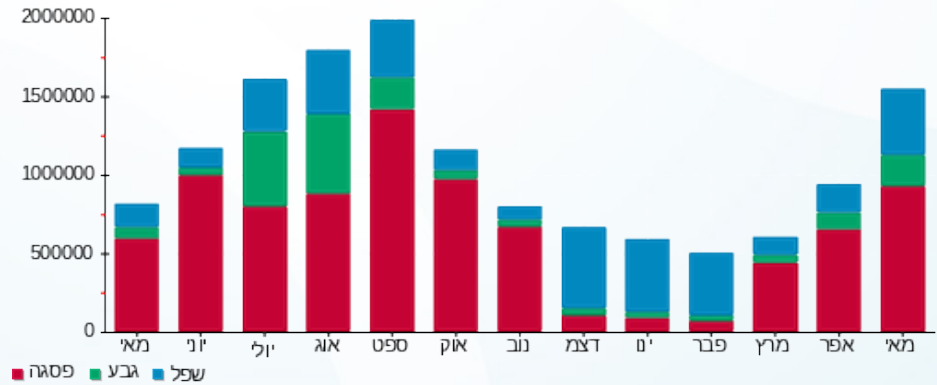



13/06/21 תאריך הפקה:
 31/05/21 תאריך קריאה נוכחית:
 01/05/21 תאריך קריאה קודמת:

שם דייר: בנין D ציבורי
שם אתר: מרכז עזריאלי חולון

לקוח/ה נכבד/ה, אנו מתכבדים להגיש את חישוב צריכת החשמל לתקופה 01/05/21 - 31/05/21:

בנין D טיב טעם - 1 - 13044090

סוג תעריף	סוג צריכה	קריאה קודמת	קריאה נוכחית	סה"כ צריכה בקוט"ש	מחיר לקוט"ש בא"ג	סה"כ לתשלום
			31/05/21	01/05/21	פרטי חשבון עבור תאריכים:	
777	פסגה	533,524.40	550,158.80	-16,634.40	43.79	₪ -7,284.20
778	גבע	275,403.60	283,371.60	-7,968.00	36.65	₪ -2,920.27
779	שפל	766,769.20	781,450.00	-14,680.80	30.60	₪ -4,492.32

בנין D מקדונלדס - 2 - 13044090

סוג תעריף	סוג צריכה	קריאה קודמת	קריאה נוכחית	סה"כ צריכה בקוט"ש	מחיר לקוט"ש בא"ג	סה"כ לתשלום
			31/05/21	01/05/21	פרטי חשבון עבור תאריכים:	
777	פסגה	138,352.80	142,562.80	-4,210.00	43.79	₪ -1,843.56
778	גבע	54,518.80	56,052.80	-1,534.00	36.65	₪ -562.21
779	שפל	122,913.60	125,041.60	-2,128.00	30.60	₪ -651.17

בנין D בר סלטים - 4 - 13044090

סוג תעריף	סוג צריכה	קריאה קודמת	קריאה נוכחית	סה"כ צריכה בקוט"ש	מחיר לקוט"ש בא"ג	סה"כ לתשלום
			31/05/21	01/05/21	פרטי חשבון עבור תאריכים:	
777	פסגה	23,246.10	24,074.90	-828.80	43.79	₪ -362.93
778	גבע	6,965.60	7,118.90	-153.30	36.65	₪ -56.18
779	שפל	23,172.50	23,583.60	-411.10	30.60	₪ -125.80

בנין D ריבר - 5 - 13044090

סוג תעריף	סוג צריכה	קריאה קודמת	קריאה נוכחית	סה"כ צריכה בקוט"ש	מחיר לקוט"ש בא"ג	סה"כ לתשלום
			31/05/21	01/05/21	פרטי חשבון עבור תאריכים:	
777	פסגה	233,732.40	241,174.00	-7,441.60	43.79	₪ -3,258.68
778	גבע	114,783.20	118,343.60	-3,560.40	36.65	₪ -1,304.89
779	שפל	317,421.60	323,346.80	-5,925.20	30.60	₪ -1,813.11



בניין D ציפורה - 6 - 13044090

סוג תעריף	סוג צריכה	קריאה קודמת	קריאה נוכחית	סה"כ צריכה בקוט"ש	מחיר לקוט"ש בא"ג	סה"כ לתשלום
פרטי חשבון עבור תאריכים:						
777	פסגה	01/05/21	31/05/21	-4,267.60	43.79	1,868.78 ₪
778	גבע	56,745.20	58,112.40	-1,367.20	36.65	501.08 ₪
779	שפל	153,930.80	156,379.20	-2,448.40	30.60	749.21 ₪

בניין D אייברג - 7 - 13044090

סוג תעריף	סוג צריכה	קריאה קודמת	קריאה נוכחית	סה"כ צריכה בקוט"ש	מחיר לקוט"ש בא"ג	סה"כ לתשלום
פרטי חשבון עבור תאריכים:						
777	פסגה	01/05/21	31/05/21	-4,224.80	43.79	1,850.04 ₪
778	גבע	21,553.80	21,763.60	-209.80	36.65	76.89 ₪
779	שפל	70,797.60	71,323.40	-525.80	30.60	160.89 ₪

בניין D מונה 8 - 13044090 - 8

סוג תעריף	סוג צריכה	קריאה קודמת	קריאה נוכחית	סה"כ צריכה בקוט"ש	מחיר לקוט"ש בא"ג	סה"כ לתשלום
פרטי חשבון עבור תאריכים:						
777	פסגה	01/05/21	31/05/21	-152.00	43.79	66.56 ₪
778	גבע	1,749.50	1,778.30	-28.80	36.65	10.56 ₪
779	שפל	6,183.50	6,268.90	-85.40	30.60	26.13 ₪

מיזוג אוויר בניין 9 - 13044090 - D

סוג תעריף	סוג צריכה	קריאה קודמת	קריאה נוכחית	סה"כ צריכה בקוט"ש	מחיר לקוט"ש בא"ג	סה"כ לתשלום
פרטי חשבון עבור תאריכים:						
777	פסגה	01/05/21	31/05/21	0.00	43.79	0.00 ₪
778	גבע	0.00	0.00	0.00	36.65	0.00 ₪
779	שפל	0.00	0.00	0.00	30.60	0.00 ₪

בניין D מחסן קומפיון - 10 - 13044090

סוג תעריף	סוג צריכה	קריאה קודמת	קריאה נוכחית	סה"כ צריכה בקוט"ש	מחיר לקוט"ש בא"ג	סה"כ לתשלום
פרטי חשבון עבור תאריכים:						
777	פסגה	01/05/21	31/05/21	-1,019.40	43.79	446.40 ₪
778	גבע	16,746.70	17,245.90	-499.20	36.65	182.96 ₪
779	שפל	54,873.00	56,110.10	-1,237.10	30.60	378.55 ₪



בניין D מכון העתקות - 11 - 13044090

סוג תעריף	סוג צריכה	קריאה קודמת	קריאה נוכחית	סה"כ צריכה בקוט"ש	מחיר לקוט"ש בא"ג	סה"כ לתשלום
פרטי חשבון עבור תאריכים:						
777	פסגה	01/05/21	31/05/21	-311.30	43.79	136.32 ₪
778	גבע	711.85	748.70	-36.85	36.65	13.51 ₪
779	שפל	2,374.20	2,455.45	-81.25	30.60	24.86 ₪

בניין D פטיפוריה - 12 - 13044090

סוג תעריף	סוג צריכה	קריאה קודמת	קריאה נוכחית	סה"כ צריכה בקוט"ש	מחיר לקוט"ש בא"ג	סה"כ לתשלום
פרטי חשבון עבור תאריכים:						
777	פסגה	10,260.40	11,250.40	-990.00	43.79	433.52 ₪
778	גבע	4,846.20	5,115.60	-269.40	36.65	98.74 ₪
779	שפל	15,093.20	15,771.00	-677.80	30.60	207.41 ₪

בניין D - חניות הכיזור - 13 - 13044090

סוג תעריף	סוג צריכה	קריאה קודמת	קריאה נוכחית	סה"כ צריכה בקוט"ש	מחיר לקוט"ש בא"ג	סה"כ לתשלום
פרטי חשבון עבור תאריכים:						
777	פסגה	7,869.20	8,203.20	-334.00	43.79	146.26 ₪
778	גבע	2,549.80	2,633.60	-83.80	36.65	30.71 ₪
779	שפל	6,390.90	6,519.10	-128.20	30.60	39.23 ₪

בניין D ראשי שגאי 1 - 14155666 - T3

סוג תעריף	סוג צריכה	קריאה קודמת	קריאה נוכחית	סה"כ צריכה בקוט"ש	מחיר לקוט"ש בא"ג	סה"כ לתשלום
פרטי חשבון עבור תאריכים:						
777	פסגה	1,700,083.20	1,700,083.20	0.00	43.79	0.00 ₪
778	גבע	693,523.20	693,523.20	0.00	36.65	0.00 ₪
779	שפל	2,073,964.80	2,073,964.80	0.00	30.60	0.00 ₪

מיוזג אוויר בניין 2 - 14155666 - D

סוג תעריף	סוג צריכה	קריאה קודמת	קריאה נוכחית	סה"כ צריכה בקוט"ש	מחיר לקוט"ש בא"ג	סה"כ לתשלום
פרטי חשבון עבור תאריכים:						
777	פסגה	228,900.00	251,050.00	-22,150.00	43.79	9,699.49 ₪
778	גבע	34,646.00	38,446.00	-3,800.00	36.65	1,392.70 ₪
779	שפל	92,556.00	101,780.00	-9,224.00	30.60	2,822.54 ₪



בניין D ראשי שגאי 1 - 14155670 - T1

סה"כ לתשלום	מחיר לקוט"ש בא"ג	סה"כ צריכה בקוט"ש	קריאה נוכחית	קריאה קודמת	סוג צריכה	סוג תעריף
			31/05/21	01/05/21	פרטי חשבון עבור תאריכים:	
0.00 ₪	43.79	0.00	1,812,550.40	1,812,550.40	פסגה	777
0.00 ₪	36.65	0.00	737,344.00	737,344.00	גבע	778
0.00 ₪	30.60	0.00	2,279,590.40	2,279,590.40	שפל	779

מיזוג אוויר בניין 2 - 14155670 - D

סה"כ לתשלום	מחיר לקוט"ש בא"ג	סה"כ צריכה בקוט"ש	קריאה נוכחית	קריאה קודמת	סוג צריכה	סוג תעריף
			31/05/21	01/05/21	פרטי חשבון עבור תאריכים:	
-1,516.01 ₪	43.79	-3,462.00	817,824.00	814,362.00	פסגה	777
-13.93 ₪	36.65	-38.00	287,250.00	287,212.00	גבע	778
-131.58 ₪	30.60	-430.00	740,302.00	739,872.00	שפל	779

בניין D ראשי שגאי 1 - 14155671 - T4

סה"כ לתשלום	מחיר לקוט"ש בא"ג	סה"כ צריכה בקוט"ש	קריאה נוכחית	קריאה קודמת	סוג צריכה	סוג תעריף
			31/05/21	01/05/21	פרטי חשבון עבור תאריכים:	
0.00 ₪	43.79	0.00	0.00	0.00	פסגה	777
0.00 ₪	36.65	0.00	0.00	0.00	גבע	778
0.00 ₪	30.60	0.00	0.00	0.00	שפל	779

מיזוג אוויר בניין 2 - 14155671 - D

סה"כ לתשלום	מחיר לקוט"ש בא"ג	סה"כ צריכה בקוט"ש	קריאה נוכחית	קריאה קודמת	סוג צריכה	סוג תעריף
			31/05/21	01/05/21	פרטי חשבון עבור תאריכים:	
0.00 ₪	43.79	0.00	0.00	0.00	פסגה	777
0.00 ₪	36.65	0.00	0.00	0.00	גבע	778
0.00 ₪	30.60	0.00	0.00	0.00	שפל	779

בניין AVAYA D ק.1 שרתים - 1 - 14155699

סה"כ לתשלום	מחיר לקוט"ש בא"ג	סה"כ צריכה בקוט"ש	קריאה נוכחית	קריאה קודמת	סוג צריכה	סוג תעריף
			31/05/21	01/05/21	פרטי חשבון עבור תאריכים:	
-5,679.65 ₪	43.79	-12,970.20	547,434.60	534,464.40	פסגה	777
-2,270.03 ₪	36.65	-6,193.80	290,943.60	284,749.80	גבע	778
-4,669.32 ₪	30.60	-15,259.20	978,166.20	962,907.00	שפל	779



בניין AVAYA D ק. 8 - 2 - 14155699

סוג תעריף	סוג צריכה	קריאה קודמת	קריאה נוכחית	סה"כ צריכה בקוט"ש	מחיר לקוט"ש בא"ג	סה"כ לתשלום
פרטי חשבון עבור תאריכים:						
777	פסגה	01/05/21	31/05/21	-3,188.00	43.79	1,396.03 ₪
778	גבע	36,627.60	37,528.40	-900.80	36.65	330.14 ₪
779	שפל	118,082.80	120,290.80	-2,208.00	30.60	675.65 ₪

בניין AVAYA D ק. 9 - 3 - 14155699

סוג תעריף	סוג צריכה	קריאה קודמת	קריאה נוכחית	סה"כ צריכה בקוט"ש	מחיר לקוט"ש בא"ג	סה"כ לתשלום
פרטי חשבון עבור תאריכים:						
777	פסגה	01/05/21	31/05/21	-4,084.00	43.79	1,788.38 ₪
778	גבע	83,720.00	85,266.00	-1,546.00	36.65	566.61 ₪
779	שפל	255,324.00	259,078.00	-3,754.00	30.60	1,148.72 ₪

בניין D קלי ק. 8 - 4 - 14155699

סוג תעריף	סוג צריכה	קריאה קודמת	קריאה נוכחית	סה"כ צריכה בקוט"ש	מחיר לקוט"ש בא"ג	סה"כ לתשלום
פרטי חשבון עבור תאריכים:						
777	פסגה	01/05/21	31/05/21	-8,097.60	43.79	3,545.94 ₪
778	גבע	98,803.20	100,699.20	-1,896.00	36.65	694.88 ₪
779	שפל	265,000.80	268,858.80	-3,858.00	30.60	1,180.55 ₪

בניין D ראשי שגאי 1 - 14155703 - T2

סוג תעריף	סוג צריכה	קריאה קודמת	קריאה נוכחית	סה"כ צריכה בקוט"ש	מחיר לקוט"ש בא"ג	סה"כ לתשלום
פרטי חשבון עבור תאריכים:						
777	פסגה	01/05/21	31/05/21	145,408.00	43.79	63,674.16 ₪
778	גבע	1,344,256.00	1,393,459.20	49,203.20	36.65	18,032.97 ₪
779	שפל	3,755,251.20	3,865,881.60	110,630.40	30.60	33,852.90 ₪

מיוזג אוויר בניין 2 - 14155703 - D

סוג תעריף	סוג צריכה	קריאה קודמת	קריאה נוכחית	סה"כ צריכה בקוט"ש	מחיר לקוט"ש בא"ג	סה"כ לתשלום
פרטי חשבון עבור תאריכים:						
777	פסגה	01/05/21	31/05/21	-41,568.00	43.79	18,202.63 ₪
778	גבע	262,862.00	278,290.00	-15,428.00	36.65	5,654.36 ₪
779	שפל	494,126.00	525,200.00	-31,074.00	30.60	9,508.64 ₪



בניין D ראשי שגאי 1 - 14155706 - T5

סוג תעריף	סוג צריכה	קריאה קודמת	קריאה נוכחית	סה"כ צריכה בקוט"ש	מחיר לקוט"ש בא"ג	סה"כ לתשלום
פרטי חשבון עבור תאריכים:			31/05/21	01/05/21		
777	פסגה	3,869,491.20	4,080,876.80	211,385.60	43.79	92,565.75 ₪
778	גבע	1,427,763.20	1,479,596.80	51,833.60	36.65	18,997.01 ₪
779	שפל	3,674,988.80	3,782,476.80	107,488.00	30.60	32,891.33 ₪

מיזוג אוויר בניין 2 - 14155706 - D

סוג תעריף	סוג צריכה	קריאה קודמת	קריאה נוכחית	סה"כ צריכה בקוט"ש	מחיר לקוט"ש בא"ג	סה"כ לתשלום
פרטי חשבון עבור תאריכים:			31/05/21	01/05/21		
777	פסגה	370,216.00	394,518.00	-24,302.00	43.79	-10,641.85 ₪
778	גבע	64,846.00	66,508.00	-1,662.00	36.65	-609.12 ₪
779	שפל	130,066.00	132,946.00	-2,880.00	30.60	-881.28 ₪

מיזוג אוויר בניין 3 - 14155706 - D

סוג תעריף	סוג צריכה	קריאה קודמת	קריאה נוכחית	סה"כ צריכה בקוט"ש	מחיר לקוט"ש בא"ג	סה"כ לתשלום
פרטי חשבון עבור תאריכים:			31/05/21	01/05/21		
777	פסגה	754,932.00	782,626.00	-27,694.00	43.79	-12,127.20 ₪
778	גבע	256,088.00	259,482.00	-3,394.00	36.65	-1,243.90 ₪
779	שפל	437,962.00	444,328.00	-6,366.00	30.60	-1,948.00 ₪

מיזוג אוויר בניין 4 - 14155706 - D

סוג תעריף	סוג צריכה	קריאה קודמת	קריאה נוכחית	סה"כ צריכה בקוט"ש	מחיר לקוט"ש בא"ג	סה"כ לתשלום
פרטי חשבון עבור תאריכים:			31/05/21	01/05/21		
777	פסגה	118,001.60	118,071.20	-69.60	43.79	-30.48 ₪
778	גבע	80,888.00	80,888.00	0.00	36.65	0.00 ₪
779	שפל	211,536.00	211,536.00	0.00	30.60	0.00 ₪

בניין D עמידר ק.1 - 1 - 14155727

סוג תעריף	סוג צריכה	קריאה קודמת	קריאה נוכחית	סה"כ צריכה בקוט"ש	מחיר לקוט"ש בא"ג	סה"כ לתשלום
פרטי חשבון עבור תאריכים:			31/05/21	01/05/21		
777	פסגה	308,122.00	317,546.00	-9,424.00	43.79	-4,126.77 ₪
778	גבע	120,878.00	123,608.00	-2,730.00	36.65	-1,000.55 ₪
779	שפל	382,126.00	388,824.00	-6,698.00	30.60	-2,049.59 ₪



בניין D AVAYA ק.10 - 1 - 14155733

סוג תעריף	סוג צריכה	קריאה קודמת	קריאה נוכחית	סה"כ צריכה בקוט"ש	מחיר לקוט"ש בא"ג	סה"כ לתשלום
פרטי חשבון עבור תאריכים:						
		01/05/21	31/05/21			
777	פסגה	281,626.00	286,888.00	-5,262.00	43.79	2,304.23 ₪
778	גבע	99,990.00	101,482.00	-1,492.00	36.65	546.82 ₪
779	שפל	308,370.00	311,768.00	-3,398.00	30.60	1,039.79 ₪

בניין D הלמן אלדובי ק.11 - 2 - 14155733

סוג תעריף	סוג צריכה	קריאה קודמת	קריאה נוכחית	סה"כ צריכה בקוט"ש	מחיר לקוט"ש בא"ג	סה"כ לתשלום
פרטי חשבון עבור תאריכים:						
		01/05/21	31/05/21			
777	פסגה	450,502.00	463,542.00	-13,040.00	43.79	5,710.22 ₪
778	גבע	143,754.00	147,030.00	-3,276.00	36.65	1,200.65 ₪
779	שפל	423,100.00	430,348.00	-7,248.00	30.60	2,217.89 ₪

בניין D קומפיון ק.12 - 3 - 14155733

סוג תעריף	סוג צריכה	קריאה קודמת	קריאה נוכחית	סה"כ צריכה בקוט"ש	מחיר לקוט"ש בא"ג	סה"כ לתשלום
פרטי חשבון עבור תאריכים:						
		01/05/21	31/05/21			
777	פסגה	565,066.00	582,912.00	-17,846.00	43.79	7,814.76 ₪
778	גבע	246,184.00	252,606.00	-6,422.00	36.65	2,353.66 ₪
779	שפל	859,640.00	875,698.00	-16,058.00	30.60	4,913.75 ₪

בניין D AVAYA ק.10 שרתים - 4 - 14155733

סוג תעריף	סוג צריכה	קריאה קודמת	קריאה נוכחית	סה"כ צריכה בקוט"ש	מחיר לקוט"ש בא"ג	סה"כ לתשלום
פרטי חשבון עבור תאריכים:						
		01/05/21	31/05/21			
777	פסגה	306,708.60	310,536.00	-3,827.40	43.79	1,676.02 ₪
778	גבע	163,025.40	164,868.00	-1,842.60	36.65	675.31 ₪
779	שפל	547,345.20	551,904.60	-4,559.40	30.60	1,395.18 ₪

בניין D - צ'ילר - 4 - 1 - 15091198

סוג תעריף	סוג צריכה	קריאה קודמת	קריאה נוכחית	סה"כ צריכה בקוט"ש	מחיר לקוט"ש בא"ג	סה"כ לתשלום
פרטי חשבון עבור תאריכים:						
		01/05/21	31/05/21			
777	פסגה	51,616.80	51,656.80	-40.00	43.79	17.52 ₪
778	גבע	27,618.40	27,618.40	0.00	36.65	0.00 ₪
779	שפל	252,388.00	252,408.00	-20.00	30.60	6.12 ₪



בנין D - עמידר - שלט - 3 - 15091198

סוג תעריף	סוג צריכה	קריאה קודמת	קריאה נוכחית	סה"כ צריכה בקוט"ש	מחיר לקוט"ש בא"ג	סה"כ לתשלום
פרטי חשבון עבור תאריכים:						
777	פסגה	01/05/21	31/05/21	-24.70	43.79	10.82 ₪
778	גבע	486.20	498.00	-11.80	36.65	4.32 ₪
779	שפל	6,608.90	6,789.80	-180.90	30.60	55.36 ₪

בנין D - חברת כנס - שלט - 4 - 15091198

סוג תעריף	סוג צריכה	קריאה קודמת	קריאה נוכחית	סה"כ צריכה בקוט"ש	מחיר לקוט"ש בא"ג	סה"כ לתשלום
פרטי חשבון עבור תאריכים:						
777	פסגה	01/05/21	31/05/21	-17.05	43.79	7.47 ₪
778	גבע	195.00	203.15	-8.15	36.65	2.99 ₪
779	שפל	2,852.85	2,978.70	-125.85	30.60	38.51 ₪

בנין D - אוויה - שלט - 1 - 15091199

סוג תעריף	סוג צריכה	קריאה קודמת	קריאה נוכחית	סה"כ צריכה בקוט"ש	מחיר לקוט"ש בא"ג	סה"כ לתשלום
פרטי חשבון עבור תאריכים:						
777	פסגה	01/05/21	31/05/21	-8.70	43.79	3.81 ₪
778	גבע	182.90	187.05	-4.15	36.65	1.52 ₪
779	שפל	2,444.35	2,507.40	-63.05	30.60	19.29 ₪

בנין D - קומפיוג'ן - שלט - 5 - 15091199

סוג תעריף	סוג צריכה	קריאה קודמת	קריאה נוכחית	סה"כ צריכה בקוט"ש	מחיר לקוט"ש בא"ג	סה"כ לתשלום
פרטי חשבון עבור תאריכים:						
777	פסגה	01/05/21	31/05/21	-23.25	43.79	10.18 ₪
778	גבע	569.05	580.10	-11.05	36.65	4.05 ₪
779	שפל	7,665.70	7,833.70	-168.00	30.60	51.41 ₪

בנין D - קלי - שלט - 9 - 15091199

סוג תעריף	סוג צריכה	קריאה קודמת	קריאה נוכחית	סה"כ צריכה בקוט"ש	מחיר לקוט"ש בא"ג	סה"כ לתשלום
פרטי חשבון עבור תאריכים:						
777	פסגה	01/05/21	31/05/21	-11.35	43.79	4.97 ₪
778	גבע	223.25	228.70	-5.45	36.65	2.00 ₪
779	שפל	3,026.25	3,108.75	-82.50	30.60	25.25 ₪



בניין D - הלמן אלדובי - שלט - 10 - 15091199

סוג תעריף	סוג צריכה	קריאה קודמת	קריאה נוכחית	סה"כ צריכה בקוט"ש	מחיר לקוט"ש בא"ג	סה"כ לתשלום
פרטי חשבון עבור תאריכים:						
777	פסגה	01/05/21	31/05/21	483.40	43.79	₪ -5.80
778	גבע	319.90	326.20	-6.30	36.65	₪ -2.31
779	שפל	4,351.15	4,446.85	-95.70	30.60	₪ -29.28

בניין D - חוצה ישראל - שלט - 12 - 15091199

סוג תעריף	סוג צריכה	קריאה קודמת	קריאה נוכחית	סה"כ צריכה בקוט"ש	מחיר לקוט"ש בא"ג	סה"כ לתשלום
פרטי חשבון עבור תאריכים:						
777	פסגה	01/05/21	31/05/21	223.40	43.79	₪ -17.95
778	גבע	133.90	153.20	-19.30	36.65	₪ -7.07
779	שפל	2,195.15	2,490.70	-295.55	30.60	₪ -90.44

בניין D עמידר ק.6 - 1 - 15091233

סוג תעריף	סוג צריכה	קריאה קודמת	קריאה נוכחית	סה"כ צריכה בקוט"ש	מחיר לקוט"ש בא"ג	סה"כ לתשלום
פרטי חשבון עבור תאריכים:						
777	פסגה	01/05/21	31/05/21	385,924.00	43.79	₪ -5,422.95
778	גבע	104,552.00	106,700.00	-2,148.00	36.65	₪ -787.24
779	שפל	312,030.00	317,008.00	-4,978.00	30.60	₪ -1,523.27

מיזוג אוויר בניין 2 - 15091594 - D

סוג תעריף	סוג צריכה	קריאה קודמת	קריאה נוכחית	סה"כ צריכה בקוט"ש	מחיר לקוט"ש בא"ג	סה"כ לתשלום
פרטי חשבון עבור תאריכים:						
777	פסגה	01/05/21	31/05/21	751,260.80	43.79	₪ -10,746.42
778	גבע	241,193.60	247,395.20	-6,201.60	36.65	₪ -2,272.89
779	שפל	727,673.60	743,084.80	-15,411.20	30.60	₪ -4,715.83

מיזוג אוויר בניין 3 - 15091594 - D

סוג תעריף	סוג צריכה	קריאה קודמת	קריאה נוכחית	סה"כ צריכה בקוט"ש	מחיר לקוט"ש בא"ג	סה"כ לתשלום
פרטי חשבון עבור תאריכים:						
777	פסגה	01/05/21	31/05/21	190,192.80	43.79	₪ -2,822.88
778	גבע	121,840.80	125,125.60	-3,284.80	36.65	₪ -1,203.88
779	שפל	369,735.20	375,490.40	-5,755.20	30.60	₪ -1,761.09



בניין D ראשי סאפיינס ק.7 - 1 - 15140044

סוג תעריף	סוג צריכה	קריאה קודמת	קריאה נוכחית	סה"כ צריכה בקוט"ש	מחיר לקוט"ש בא"ג	סה"כ לתשלום
פרטי חשבון עבור תאריכים:						
777	פסגה	01/05/21	31/05/21	-9,643.80	43.79	₪ -4,223.02
778	גבע	124,905.08	127,059.68	-2,154.60	36.65	₪ -789.66
779	שפל	314,376.89	318,322.69	-3,945.80	30.60	₪ -1,207.41

בניין D בקשי קומה 8 - 1 - 16224401

סוג תעריף	סוג צריכה	קריאה קודמת	קריאה נוכחית	סה"כ צריכה בקוט"ש	מחיר לקוט"ש בא"ג	סה"כ לתשלום
פרטי חשבון עבור תאריכים:						
777	פסגה	01/05/21	31/05/21	-939.30	43.79	₪ -411.32
778	גבע	7,582.69	7,742.59	-159.90	36.65	₪ -58.60
779	שפל	23,376.07	23,694.07	-318.00	30.60	₪ -97.31

בניין D מחסן מיסטינג קומה 2 - 1 - 17312575

סוג תעריף	סוג צריכה	קריאה קודמת	קריאה נוכחית	סה"כ צריכה בקוט"ש	מחיר לקוט"ש בא"ג	סה"כ לתשלום
פרטי חשבון עבור תאריכים:						
777	פסגה	01/05/21	31/05/21	-357.30	43.79	₪ -156.46
778	גבע	3,629.50	3,804.90	-175.40	36.65	₪ -64.28
779	שפל	11,617.40	12,011.40	-394.00	30.60	₪ -120.56

17312727 - 1 - 17312727-1

סוג תעריף	סוג צריכה	קריאה קודמת	קריאה נוכחית	סה"כ צריכה בקוט"ש	מחיר לקוט"ש בא"ג	סה"כ לתשלום
פרטי חשבון עבור תאריכים:						
777	פסגה	01/05/21	31/05/21	-753.40	43.79	₪ -329.91
778	גבע	1,865.50	1,985.40	-119.90	36.65	₪ -43.94
779	שפל	4,020.10	4,108.70	-88.60	30.60	₪ -27.11

בניין D קווסט ק.4 - 1 - 17312864

סוג תעריף	סוג צריכה	קריאה קודמת	קריאה נוכחית	סה"כ צריכה בקוט"ש	מחיר לקוט"ש בא"ג	סה"כ לתשלום
פרטי חשבון עבור תאריכים:						
777	פסגה	01/05/21	31/05/21	-2,496.70	43.79	₪ -1,093.30
778	גבע	34,271.30	35,514.70	-1,243.40	36.65	₪ -455.71
779	שפל	107,789.90	110,606.00	-2,816.10	30.60	₪ -861.73



17312903 - 1 - 17312903

סוג תעריף	סוג צריכה	קריאה קודמת	קריאה נוכחית	סה"כ צריכה בקוט"ש	מחיר לקוט"ש בא"ג	סה"כ לתשלום
פרטי חשבון עבור תאריכים:						
777	פסגה	01/05/21	31/05/21	-6,605.00	43.79	₪ -2,892.33
778	גבע	30,936.40	32,538.60	-1,602.20	36.65	₪ -587.21
779	שפל	102,993.80	106,095.30	-3,101.50	30.60	₪ -949.06

בניין D - ק.02 - סלופארק - 1 - 17312916

סוג תעריף	סוג צריכה	קריאה קודמת	קריאה נוכחית	סה"כ צריכה בקוט"ש	מחיר לקוט"ש בא"ג	סה"כ לתשלום
פרטי חשבון עבור תאריכים:						
777	פסגה	01/05/21	31/05/21	-1,619.40	43.79	₪ -709.14
778	גבע	27.00	341.20	-314.20	36.65	₪ -115.15
779	שפל	40.30	645.60	-605.30	30.60	₪ -185.22

בניין D - פרוו - 1 - 17313224

סוג תעריף	סוג צריכה	קריאה קודמת	קריאה נוכחית	סה"כ צריכה בקוט"ש	מחיר לקוט"ש בא"ג	סה"כ לתשלום
פרטי חשבון עבור תאריכים:						
777	פסגה	01/05/21	31/05/21	-3,650.90	43.79	₪ -1,598.73
778	גבע	8,776.30	9,619.50	-843.20	36.65	₪ -309.03
779	שפל	22,465.90	23,639.90	-1,174.00	30.60	₪ -359.24

בניין D הלבן אלדובי ק.5 - 1 - 18017330

סוג תעריף	סוג צריכה	קריאה קודמת	קריאה נוכחית	סה"כ צריכה בקוט"ש	מחיר לקוט"ש בא"ג	סה"כ לתשלום
פרטי חשבון עבור תאריכים:						
777	פסגה	01/05/21	31/05/21	-68.40	43.79	₪ -29.95
778	גבע	3,292.40	3,294.80	-2.40	36.65	₪ -0.88
779	שפל	10,388.80	10,400.40	-11.60	30.60	₪ -3.55

בניין D אלקו מדיה ק.5 - 2 - 18017330

סוג תעריף	סוג צריכה	קריאה קודמת	קריאה נוכחית	סה"כ צריכה בקוט"ש	מחיר לקוט"ש בא"ג	סה"כ לתשלום
פרטי חשבון עבור תאריכים:						
777	פסגה	01/05/21	31/05/21	-2,397.80	43.79	₪ -1,050.00
778	גבע	16,846.40	17,426.00	-579.60	36.65	₪ -212.42
779	שפל	61,948.40	63,303.40	-1,355.00	30.60	₪ -414.63



בניין D אלדן ק. 5 - 3 - 18017330

סוג תעריף	סוג צריכה	קריאה קודמת	קריאה נוכחית	סה"כ צריכה בקוט"ש	מחיר לקוט"ש בא"ג	סה"כ לתשלום
פרטי חשבון עבור תאריכים:						
777	פסגה	01/05/21	31/05/21	-2,217.40	43.79	971.00 ₪
778	גבע	14,611.60	15,133.40	-521.80	36.65	191.24 ₪
779	שפל	35,239.40	36,034.60	-795.20	30.60	243.33 ₪

18017330-4 - 18017330-4

סוג תעריף	סוג צריכה	קריאה קודמת	קריאה נוכחית	סה"כ צריכה בקוט"ש	מחיר לקוט"ש בא"ג	סה"כ לתשלום
פרטי חשבון עבור תאריכים:						
777	פסגה	01/05/21	31/05/21	-3,076.80	43.79	1,347.33 ₪
778	גבע	7,029.60	7,866.40	-836.80	36.65	306.69 ₪
779	שפל	20,498.80	22,208.40	-1,709.60	30.60	523.14 ₪

בניין D כביש 6 ק. 4 - 1 - 18170729

סוג תעריף	סוג צריכה	קריאה קודמת	קריאה נוכחית	סה"כ צריכה בקוט"ש	מחיר לקוט"ש בא"ג	סה"כ לתשלום
פרטי חשבון עבור תאריכים:						
777	פסגה	01/05/21	31/05/21	-4,096.00	43.79	1,793.64 ₪
778	גבע	27,522.80	28,723.20	-1,200.40	36.65	439.95 ₪
779	שפל	78,912.80	81,428.80	-2,516.00	30.60	769.90 ₪

בניין D ליברה ק. 3 - 2 - 18170729

סוג תעריף	סוג צריכה	קריאה קודמת	קריאה נוכחית	סה"כ צריכה בקוט"ש	מחיר לקוט"ש בא"ג	סה"כ לתשלום
פרטי חשבון עבור תאריכים:						
777	פסגה	01/05/21	31/05/21	-2,384.16	43.79	1,044.02 ₪
778	גבע	10,719.52	11,336.48	-616.96	36.65	226.12 ₪
779	שפל	26,641.12	27,438.40	-797.28	30.60	243.97 ₪

בניין D אקספריטוס ק. 3 - 3 - 18170729

סוג תעריף	סוג צריכה	קריאה קודמת	קריאה נוכחית	סה"כ צריכה בקוט"ש	מחיר לקוט"ש בא"ג	סה"כ לתשלום
פרטי חשבון עבור תאריכים:						
777	פסגה	01/05/21	31/05/21	-781.92	43.79	342.40 ₪
778	גבע	3,529.44	3,724.80	-195.36	36.65	71.60 ₪
779	שפל	12,017.28	12,447.52	-430.24	30.60	131.65 ₪





בניין D - ק.03 - 4 - 18170729 - CTV

סה"כ לתשלום	מחיר לקוט"ש בא"ג	סה"כ צריכה בקוט"ש	קריאה נוכחית	קריאה קודמת	סוג צריכה	סוג תעריף
			31/05/21	01/05/21	פרטי חשבון עבור תאריכים:	
₪ -1,323.51	43.79	-3,022.40	23,842.00	20,819.60	פסגה	777
₪ -334.47	36.65	-912.60	8,026.20	7,113.60	גבע	778
₪ -575.40	30.60	-1,880.40	24,657.60	22,777.20	שפל	779

בניין D חברת כנס ממ"ד ק.3 - 1 - 18247613

סה"כ לתשלום	מחיר לקוט"ש בא"ג	סה"כ צריכה בקוט"ש	קריאה נוכחית	קריאה קודמת	סוג צריכה	סוג תעריף
			31/05/21	01/05/21	פרטי חשבון עבור תאריכים:	
₪ -10.82	43.79	-24.70	467.50	442.80	פסגה	777
₪ -2.79	36.65	-7.60	234.10	226.50	גבע	778
₪ -5.23	30.60	-17.10	723.30	706.20	שפל	779

סה"כ לדירה:

שיא ביקוש	סה"כ	שפל	גבע	פסגה	
12,284.10	70,870.03	27,643.08	11,517.93	31,709.02	סה"כ צריכה
	₪ 26,565.48	₪ 8,458.78	₪ 4,221.32	₪ 13,885.38	סה"כ לתשלום

₪ 0.00	תשלום קבוע	
₪ 26,565.48	סה"כ לתשלום	לא כולל מע"מ





13/06/21 תאריך הפקה:
 31/05/21 תאריך קריאה נוכחית:
 01/05/21 תאריך קריאה קודמת:

שם דייר: בניין D ראשי חיוני שנאי T5
 שם אתר: מרכז עזריאלי חולון

לקוח/ה נכבד/ה, אנו מתכבדים להגיש את חישוב צריכת החשמל לתקופה 01/05/21 - 31/05/21:

ראשי חיוני שנאי 1 - 15091594 - T5

סוג תעריף	סוג צריכה	קריאה קודמת	קריאה נוכחית	סה"כ צריכה בקוט"ש	מחיר לקוט"ש בא"ג	סה"כ לתשלום
פרטי חשבון עבור תאריכים:						
777	פסגה	01/05/21	31/05/21	8,904.00	43.79	3,899.06 ₪
778	גבע	275,747.20	279,851.20	4,104.00	36.65	1,504.12 ₪
779	שפל	797,379.20	805,062.40	7,683.20	30.60	2,351.06 ₪

סה"כ לדייר:

פסגה	גבע	שפל	סה"כ	שיא ביקוש
8,904.00	4,104.00	7,683.20	20,691.20	190.96
3,899.06 ₪	1,504.12 ₪	2,351.06 ₪	7,754.24 ₪	

סה"כ צריכה
 סה"כ לתשלום

0.00 ₪	תשלום קבוע	
7,754.24 ₪	סה"כ לתשלום	לא כולל מע"מ

התפלגות חיוב בש"ח לפי תעו"ז

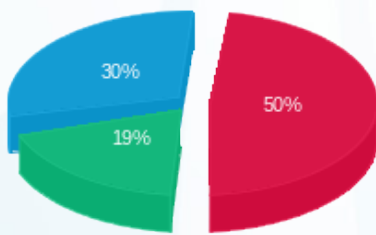

פסגה (3,899.06 ₪) 30%
 גבע (1,504.12 ₪) 19%
 שפל (2,351.06 ₪) 50%

הסטוריית צריכה בקוט"ש

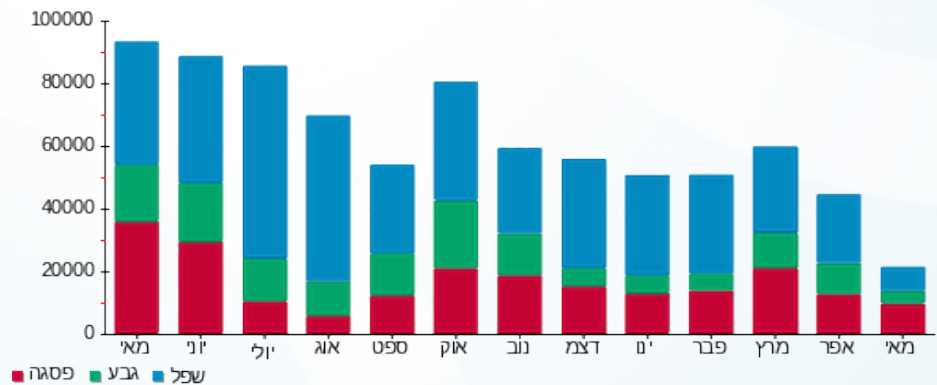



13/06/21 תאריך הפקה:
 31/05/21 תאריך קריאה נוכחית:
 01/05/21 תאריך קריאה קודמת:

שם דייר: בניין D ראשי שנאי T2
 שם אתר: מרכז עזריאלי חולון

לקוח/ה נכבד/ה, אנו מתכבדים להגיש את חישוב צריכת החשמל לתקופה 01/05/21 - 31/05/21:

בניין D ראשי שנאי 1 - 14155703 - T2

סוג תעריף	סוג צריכה	קריאה קודמת	קריאה נוכחית	סה"כ צריכה בקוט"ש	מחיר לקוט"ש בא"ג	סה"כ לתשלום
		01/05/21	31/05/21			
777	פסגה	3,506,144.00	3,651,552.00	145,408.00	43.79	63,674.16 ₪
778	גבע	1,344,256.00	1,393,459.20	49,203.20	36.65	18,032.97 ₪
779	שפל	3,755,251.20	3,865,881.60	110,630.40	30.60	33,852.90 ₪

סה"כ לדייר:

פסגה	גבע	שפל	סה"כ	שיא ביקוש
145,408.00	49,203.20	110,630.40	305,241.60	1,022.14
63,674.16 ₪	18,032.97 ₪	33,852.90 ₪	115,560.04 ₪	

סה"כ צריכה
 סה"כ לתשלום

0.00 ₪	תשלום קבוע	
115,560.04 ₪	סה"כ לתשלום	לא כולל מע"מ

התפלגות חיוב בש"ח לפי תעו"ז

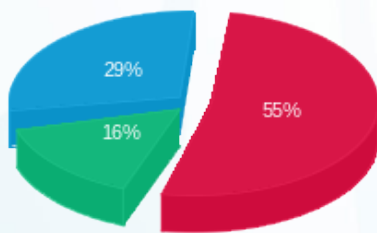

פסגה (63,674.16 ₪)
 גבע (18,032.97 ₪)
 שפל (33,852.90 ₪)

הסטוריית צריכה בקוט"ש

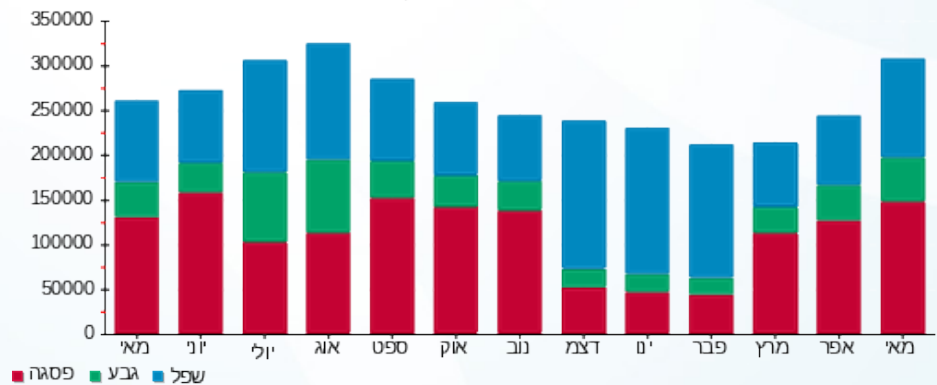



13/06/21 תאריך הפקה:
 31/05/21 תאריך קריאה נוכחית:
 01/05/21 תאריך קריאה קודמת:

שם דייר: בניין D ראשי שגאי T3
שם אתר: מרכז עזריאלי חולון

לקוח/ה נכבד/ה, אנו מתכבדים להגיש את חישוב צריכת החשמל לתקופה 01/05/21 - 31/05/21:

בניין D ראשי שגאי 1 - 14155666 - T3

סה"כ לתשלום	מחיר לקוט"ש בא"ג	סה"כ צריכה בקוט"ש	קריאה נוכחית	קריאה קודמת	סוג צריכה	סוג תעריף
			31/05/21	01/05/21	פרטי חשבון עבור תאריכים:	
0.00 ₪	43.79	0.00	1,700,083.20	1,700,083.20	פסגה	777
0.00 ₪	36.65	0.00	693,523.20	693,523.20	גבע	778
0.00 ₪	30.60	0.00	2,073,964.80	2,073,964.80	שפל	779

סה"כ לדייר:

שיא ביקוש	סה"כ	שפל	גבע	פסגה
	0.00	0.00	0.00	0.00
	0.00 ₪	0.00 ₪	0.00 ₪	0.00 ₪

סה"כ צריכה
 סה"כ לתשלום

0.00 ₪	תשלום קבוע	
0.00 ₪	סה"כ לתשלום	לא כולל מע"מ





13/06/21 תאריך הפקה:
 31/05/21 תאריך קריאה נוכחית:
 01/05/21 תאריך קריאה קודמת:

שם דייר: בניין D ראשי שגאי T4
 שם אתר: מרכז עזריאלי חולון

לקוח/ה נכבד/ה, אנו מתכבדים להגיש את חישוב צריכת החשמל לתקופה 01/05/21 - 31/05/21:

בניין D ראשי שגאי 1 - 14155671 - T4

סה"כ לתשלום	מחיר לקוט"ש בא"ג	סה"כ צריכה בקוט"ש	קריאה נוכחית	קריאה קודמת	סוג צריכה	סוג תעריף
			31/05/21	01/05/21	פרטי חשבון עבור תאריכים:	
0.00 ₪	43.79	0.00	0.00	0.00	פסגה	777
0.00 ₪	36.65	0.00	0.00	0.00	גבע	778
0.00 ₪	30.60	0.00	0.00	0.00	שפל	779

סה"כ לדייר:

שיא ביקוש	סה"כ	שפל	גבע	פסגה
	0.00	0.00	0.00	0.00
	0.00 ₪	0.00 ₪	0.00 ₪	0.00 ₪

סה"כ צריכה

סה"כ לתשלום

0.00 ₪	תשלום קבוע	
0.00 ₪	סה"כ לתשלום	לא כולל מע"מ





13/06/21 תאריך הפקדה:
 31/05/21 תאריך קריאה נוכחית:
 01/05/21 תאריך קריאה קודמת:

שם דייר: בניין D ראשי שנאי T5
 שם אתר: מרכז עזריאלי חולון

לקוח/ה נכבד/ה, אנו מתכבדים להגיש את חישוב צריכת החשמל לתקופה 01/05/21 - 31/05/21:

בניין D ראשי שנאי 1 - 14155706 - T5

סה"כ לתשלום	מחיר לקוט"ש בא"ג	סה"כ צריכה בקוט"ש	קריאה נוכחית	קריאה קודמת	סוג צריכה	סוג תעריף
			31/05/21	01/05/21	פרטי חשבון עבור תאריכים:	
₪ 92,565.75	43.79	211,385.60	4,080,876.80	3,869,491.20	פסגה	777
₪ 18,997.01	36.65	51,833.60	1,479,596.80	1,427,763.20	גבע	778
₪ 32,891.33	30.60	107,488.00	3,782,476.80	3,674,988.80	שפל	779

סה"כ לדייר:

שיא ביקוש	סה"כ	שפל	גבע	פסגה
12,284.10	370,707.20	107,488.00	51,833.60	211,385.60
	₪ 144,454.10	₪ 32,891.33	₪ 18,997.01	₪ 92,565.75

סה"כ צריכה
 סה"כ לתשלום

₪ 0.00	תשלום קבוע	
₪ 144,454.10	סה"כ לתשלום	לא כולל מע"מ

התפלגות חיוב בש"ח לפי תעו"ז

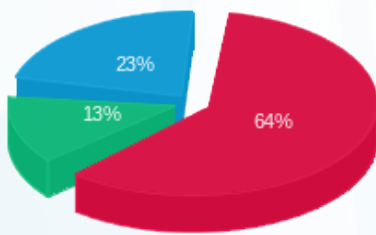

פסגה (₪ 92,565.75) 23%
 גבע (₪ 18,997.01) 13%
 שפל (₪ 32,891.33) 64%

הסטוריית צריכה בקוט"ש

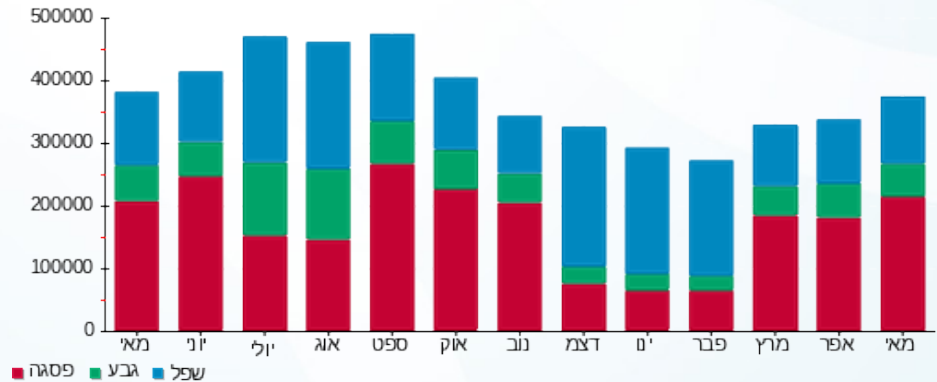



13/06/21 תאריך הפקדה:
 31/05/21 תאריך קריאה נוכחית:
 01/05/21 תאריך קריאה קודמת:

שם דייר: חניון - בי.בי.בי - טעינת אופנועים
 שם אתר: מרכז עזריאלי חולון

לקוח/ה נכבד/ה, אנו מתכבדים להגיש את חישוב צריכת החשמל לתקופה 01/05/21 - 31/05/21:

חניון בניין A - בי.בי.בי - טעינת אופנועים - 1 - 18247404 (3x16)

סוג תעריף	סוג צריכה	קריאה קודמת	קריאה נוכחית	סה"כ צריכה בקוט"ש	מחיר לקוט"ש בא"ג	סה"כ לתשלום
		01/05/21	31/05/21			
777	פסגה	1,643.00	1,824.30	181.30	43.79	79.39 ₪
778	גבע	887.50	1,016.80	129.30	36.65	47.39 ₪
779	שפל	4,918.30	5,198.20	279.90	30.60	85.65 ₪

סה"כ לדייר:

פסגה	גבע	שפל	סה"כ	שיא ביקוש
181.30	129.30	279.90	590.50	6.18
₪ 79.39	₪ 47.39	₪ 85.65	₪ 212.43	

סה"כ צריכה
 סה"כ לתשלום

211.60 ₪	תשלום קבוע	
3.02 ₪	תשלום עבור גודל חיבור בKVA (3x16)	
427.05 ₪	סה"כ לתשלום	לא כולל מע"מ

התפלגות חיוב בש"ח לפי תע"ז

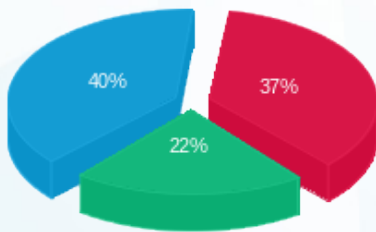

פסגה (₪ 79.39)
 גבע (₪ 47.39)
 שפל (₪ 85.65)

הסטוריית צריכה בקוט"ש

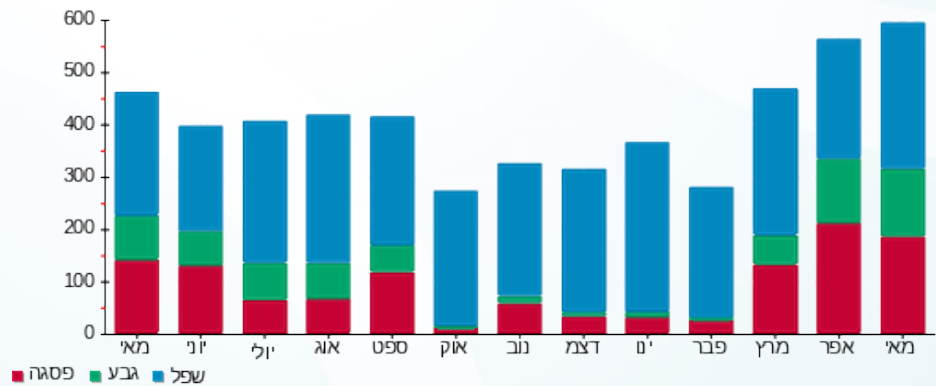



13/06/21 תאריך הפקה:
 31/05/21 תאריך קריאה נוכחית:
 01/05/21 תאריך קריאה קודמת:

שם דייר: חניון - ראשי שנאי חניון 6
 שם אתר: מרכז עזריאלי חולון

לקוח/ה נכבד/ה, אנו מתכבדים להגיש את חישוב צריכת החשמל לתקופה 01/05/21 - 31/05/21:

חניון - ראשי שנאי חניון 6 - 15 - 13044120

סוג תעריף	סוג צריכה	קריאה קודמת	קריאה נוכחית	סה"כ צריכה בקוט"ש	מחיר לקוט"ש בא"ג	סה"כ לתשלום
		01/05/21	31/05/21			
777	פסגה	743,808.00	763,744.00	19,936.00	43.79	8,729.97 ₪
778	גבע	371,936.00	380,160.00	8,224.00	36.65	3,014.10 ₪
779	שפל	1,198,912.00	1,217,728.00	18,816.00	30.60	5,757.70 ₪

סה"כ לדייר:

פסגה	גבע	שפל	סה"כ	שיא ביקוש
19,936.00	8,224.00	18,816.00	46,976.00	732.80
₪ 8,729.97	₪ 3,014.10	₪ 5,757.70	₪ 17,501.77	

סה"כ צריכה
 סה"כ לתשלום

₪ 0.00	תשלום קבוע	
₪ 17,501.77	סה"כ לתשלום	לא כולל מע"מ

התפלגות חיוב בש"ח לפי תעו"ז

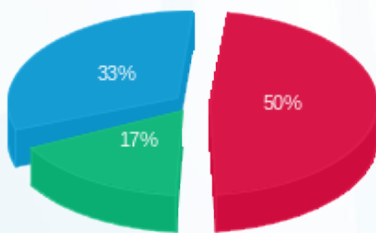

פסגה (₪ 8,729.97) 17%
 גבע (₪ 3,014.10) 33%
 שפל (₪ 5,757.70) 50%

הסטוריית צריכה בקוט"ש

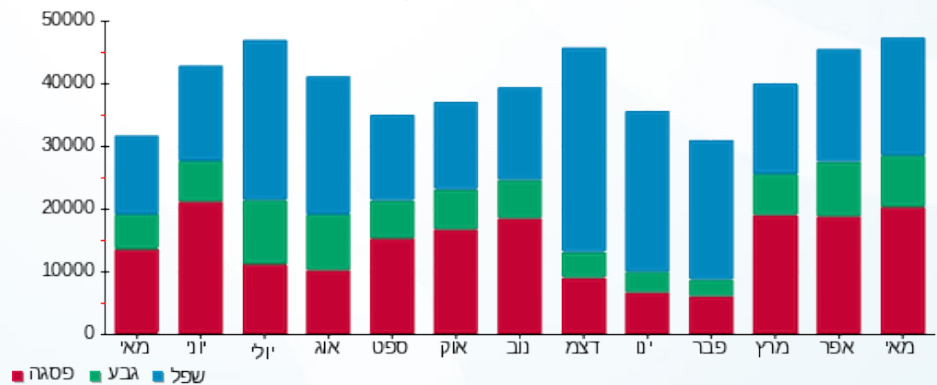



13/06/21 תאריך הפקה:
 31/05/21 תאריך קריאה נוכחית:
 01/05/21 תאריך קריאה קודמת:

שם דייר: חניון - ראשי שנאי חניון 7
 שם אתר: מרכז עזריאלי חולון

לקוח/ה נכבד/ה, אנו מתכבדים להגיש את חישוב צריכת החשמל לתקופה 01/05/21 - 31/05/21:

חניון - ראשי שנאי חניון 7 - 15 - 13044082

סוג תעריף	סוג צריכה	קריאה קודמת	קריאה נוכחית	סה"כ צריכה בקוט"ש	מחיר לקוט"ש בא"ג	סה"כ לתשלום
		01/05/21	31/05/21			
777	פסגה	836,544.00	859,200.00	22,656.00	43.79	9,921.06 ₪
778	גבע	445,664.00	456,672.00	11,008.00	36.65	4,034.43 ₪
779	שפל	1,511,040.00	1,538,336.00	27,296.00	30.60	8,352.58 ₪

סה"כ לדייר:

פסגה	גבע	שפל	סה"כ	שיא ביקוש
22,656.00	11,008.00	27,296.00	60,960.00	736.32
₪ 9,921.06	₪ 4,034.43	₪ 8,352.58	₪ 22,308.07	

סה"כ צריכה
 סה"כ לתשלום

₪ 0.00	תשלום קבוע	
₪ 22,308.07	סה"כ לתשלום	לא כולל מע"מ

התפלגות חיוב בש"ח לפי תע"ז

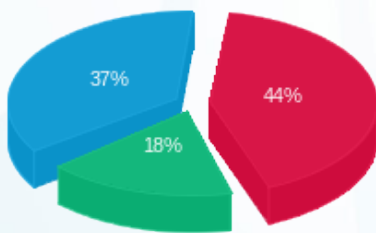

פסגה (₪ 9,921.06) 44%
 גבע (₪ 4,034.43) 18%
 שפל (₪ 8,352.58) 37%

הסטוריית צריכה בקוט"ש

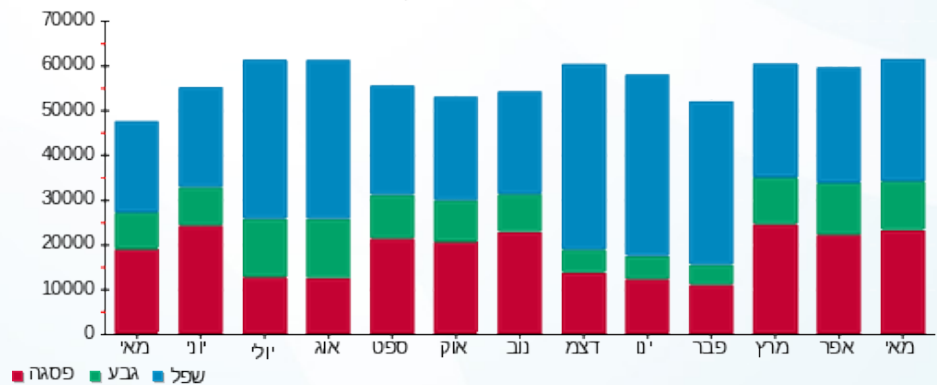



13/06/21 תאריך הפקדה:
 31/05/21 תאריך קריאה נוכחית:
 01/05/21 תאריך קריאה קודמת:

שם דייר: חניון לוח קומתי EP1
 שם אתר: מרכז עזריאלי חולון

לקוח/ה נכבד/ה, אנו מתכבדים להגיש את חישוב צריכת החשמל לתקופה 01/05/21 - 31/05/21:

חניון לוח קומתי 2 - EP1 - (3x400)13044120

סוג תעריף	סוג צריכה	קריאה קודמת	קריאה נוכחית	סה"כ צריכה בקוט"ש	מחיר לקוט"ש בא"ג	סה"כ לתשלום
		01/05/21	31/05/21			
777	פסגה	274,853.00	283,432.00	8,579.00	43.79	3,756.74 ₪
778	גבע	124,045.00	127,360.00	3,315.00	36.65	1,214.95 ₪
779	שפל	379,070.00	386,160.00	7,090.00	30.60	2,169.54 ₪

סה"כ לדייר:

פסגה	גבע	שפל	סה"כ	שיא ביקוש
8,579.00	3,315.00	7,090.00	18,984.00	50.96
3,756.74 ₪	1,214.95 ₪	2,169.54 ₪	7,141.23 ₪	

סה"כ צריכה

סה"כ לתשלום

0.00 ₪	תשלום קבוע	
75.48 ₪	תשלום עבור גודל חיבור בKVA (3x400)	
7,216.71 ₪	סה"כ לתשלום	לא כולל מע"מ

התפלגות חיוב בש"ח לפי תע"ז

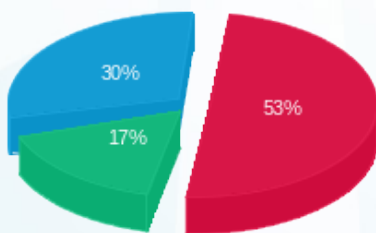

■ פסגה (3,756.74 ₪)
 ■ גבע (1,214.95 ₪)
 ■ שפל (2,169.54 ₪)

הסטוריית צריכה בקוט"ש

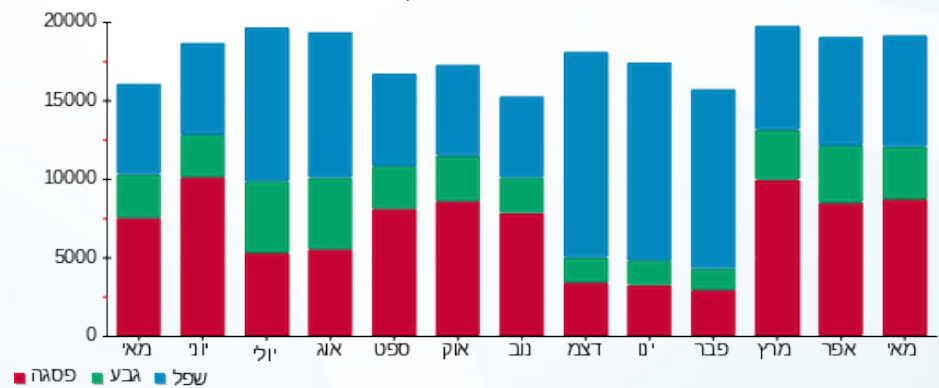



13/06/21 תאריך הפקה:
 31/05/21 תאריך קריאה נוכחית:
 01/05/21 תאריך קריאה קודמת:

שם דייר: חניון לוח קומתי EP2
 שם אתר: מרכז עזריאלי חולון

לקוח/ה נכבד/ה, אנו מתכבדים להגיש את חישוב צריכת החשמל לתקופה 01/05/21 - 31/05/21:

חניון לוח קומתי 3 - (3x400) EP2

סוג תעריף	סוג צריכה	קריאה קודמת	קריאה נוכחית	סה"כ צריכה בקוט"ש	מחיר לקוט"ש בא"ג	סה"כ לתשלום
פרטי חשבון עבור תאריכים:						
		01/05/21	31/05/21			
777	פסגה	120,519.00	124,400.00	3,881.00	43.79	1,699.49 ₪
778	גבע	61,887.00	63,456.00	1,569.00	36.65	575.04 ₪
779	שפל	211,140.00	214,962.00	3,822.00	30.60	1,169.53 ₪

סה"כ לדייר:

פסגה	גבע	שפל	סה"כ	שיא ביקוש
3,881.00	1,569.00	3,822.00	9,272.00	38.29
1,699.49 ₪	575.04 ₪	1,169.53 ₪	3,444.06 ₪	

סה"כ צריכה
 סה"כ לתשלום

0.00 ₪	תשלום קבוע	
75.48 ₪	תשלום עבור גודל חיבור בKVA (3x400)	
3,519.54 ₪	סה"כ לתשלום	לא כולל מע"מ

התפלגות חיוב בש"ח לפי תע"ז

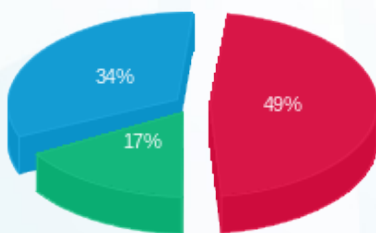

פסגה (1,699.49 ₪) 49%
 גבע (575.04 ₪) 17%
 שפל (1,169.53 ₪) 34%

הסטוריית צריכה בקוט"ש

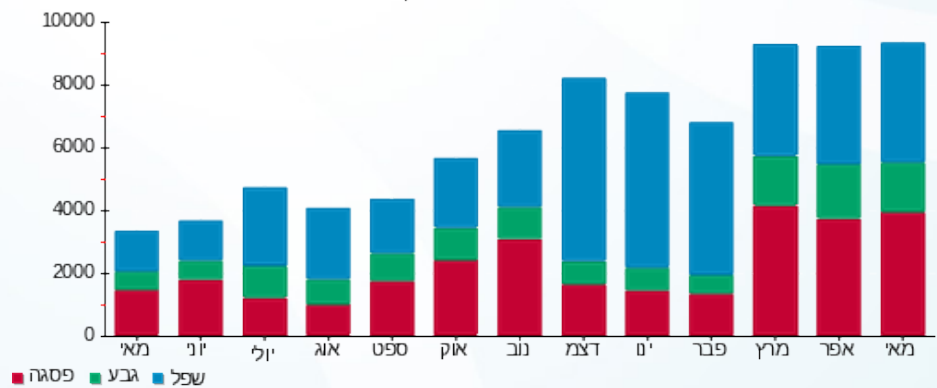



13/06/21 תאריך הפקה:
 31/05/21 תאריך קריאה נוכחית:
 01/05/21 תאריך קריאה קודמת:

שם דייר: חניון לוח קומתי EP3
 שם אתר: מרכז עזריאלי חולון

לקוח/ה נכבד/ה, אנו מתכבדים להגיש את חישוב צריכת החשמל לתקופה 01/05/21 - 31/05/21:

חניון לוח קומתי 4 - (3x400) EP3

סה"כ לתשלום	מחיר לקוט"ש בא"ג	סה"כ צריכה בקוט"ש	קריאה נוכחית	קריאה קודמת	סוג צריכה	סוג תעריף
			31/05/21	01/05/21		פרטי חשבון עבור תאריכים:
1,706.50 ₪	43.79	3,897.00	141,162.00	137,265.00	פסגה	777
594.83 ₪	36.65	1,623.00	74,332.00	72,709.00	גבע	778
1,159.13 ₪	30.60	3,788.00	253,338.00	249,550.00	שפל	779

סה"כ לדייר:

שיא ביקוש	סה"כ	שפל	גבע	פסגה
20.26	9,308.00	3,788.00	1,623.00	3,897.00
	3,460.45 ₪	1,159.13 ₪	594.83 ₪	1,706.50 ₪

סה"כ צריכה

סה"כ לתשלום

0.00 ₪	תשלום קבוע	
75.48 ₪	תשלום עבור גודל חיבור בKVA (3x400)	
3,535.93 ₪	סה"כ לתשלום	לא כולל מע"מ

התפלגות חיוב בש"ח לפי תעו"ז

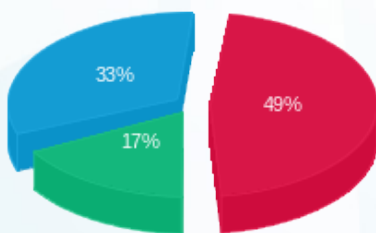

■ פסגה (1,706.50 ₪)
 ■ גבע (594.83 ₪)
 ■ שפל (1,159.13 ₪)

הסטוריית צריכה בקוט"ש

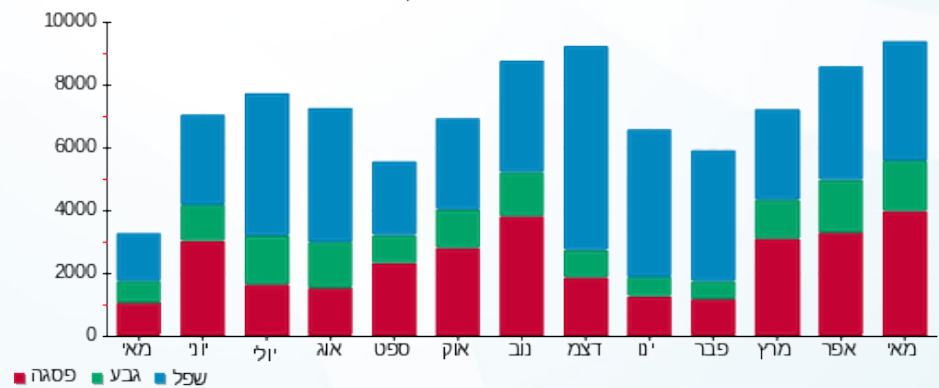



13/06/21 תאריך הפקדה:
 31/05/21 תאריך קריאה נוכחית:
 01/05/21 תאריך קריאה קודמת:

שם דייר: חניון לוח קומתי EP4
 שם אתר: מרכז עזריאלי חולון

לקוח/ה נכבד/ה, אנו מתכבדים להגיש את חישוב צריכת החשמל לתקופה 01/05/21 - 31/05/21:

חניון לוח קומתי 1 - (3x400) EP4

סה"כ לתשלום	מחיר לקוט"ש בא"ג	סה"כ צריכה בקוט"ש	קריאה נוכחית	קריאה קודמת	סוג צריכה	סוג תעריף
			31/05/21	01/05/21		פרטי חשבון עבור תאריכים:
1,527.40 ₪	43.79	3,488.00	203,625.00	200,137.00	פסגה	777
592.63 ₪	36.65	1,617.00	109,090.00	107,473.00	גבע	778
1,193.09 ₪	30.60	3,899.00	343,686.00	339,787.00	שפל	779

סה"כ לדייר:

שיא ביקוש	סה"כ	שפל	גבע	פסגה
20.01	9,004.00	3,899.00	1,617.00	3,488.00
	3,313.12 ₪	1,193.09 ₪	592.63 ₪	1,527.40 ₪

סה"כ צריכה
 סה"כ לתשלום

0.00 ₪	תשלום קבוע	
75.48 ₪	תשלום עבור גודל חיבור בKVA (3x400)	
3,388.60 ₪	סה"כ לתשלום	לא כולל מע"מ

התפלגות חיוב בש"ח לפי תעו"ז

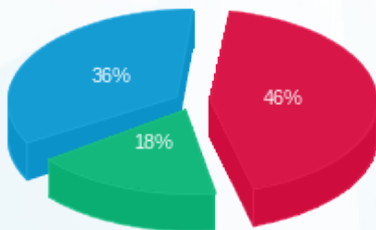

■ פסגה (1,527.40 ₪)
 ■ גבע (592.63 ₪)
 ■ שפל (1,193.09 ₪)

הסטוריית צריכה בקוט"ש

