

30/06/21 תאריך הפקה:
 24/06/21 תאריך קריאה נוכחית:
 28/05/21 תאריך קריאה קודמת:

שם דייר: משרד 4 רוניה ברקו
 שם אתר: הנגר 24 הוד השרון

לקוח/ה נכבד/ה, אנו מתכבדים להגיש את חישוב צריכת החשמל לתקופה 24/06/21 - 28/05/21:

משרד 4 רוניה ברקו - 7 - 16226525 (3x25)

סוג תעריף	סוג צריכה	קריאה קודמת	קריאה נוכחית	סה"כ צריכה בקוט"ש	מחיר לקוט"ש בא"ג	סה"כ לתשלום
פרטי חשבון עבור תאריכים:			28/05/21	24/06/21		
777	פסגה	1,184.45	1,218.05	33.60	43.79	14.71 ₪
778	גבע	196.00	201.70	5.70	36.65	2.09 ₪
779	שפל	576.20	576.20	0.00	30.60	0.00 ₪

אוויר צח

סוג תעריף	סוג צריכה	קריאה קודמת	קריאה נוכחית	סה"כ צריכה בקוט"ש	מחיר לקוט"ש בא"ג	סה"כ לתשלום
פרטי חשבון עבור תאריכים:			28/05/21	24/06/21		
777	פסגה			19.433	43.79	8.51 ₪
778	גבע			6.040	36.65	2.21 ₪
779	שפל			13.316	30.60	4.07 ₪

סה"כ לדירה:

פסגה	גבע	שפל	סה"כ	שיא ביקוש
53.03	11.74	13.32	78.09	0.26
₪ 23.22	₪ 4.30	₪ 4.07	₪ 31.60	

סה"כ צריכה
 סה"כ לתשלום

₪ 0.00	תשלום קבוע	
₪ 4.26	תשלום עבור גודל חיבור בKVA (3x25)	
₪ 35.86	סה"כ לתשלום	לא כולל מע"מ

התפלגות חיוב בש"ח לפי תע"ז

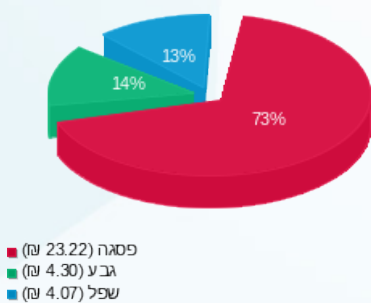

הסטוריית צריכה בקוט"ש

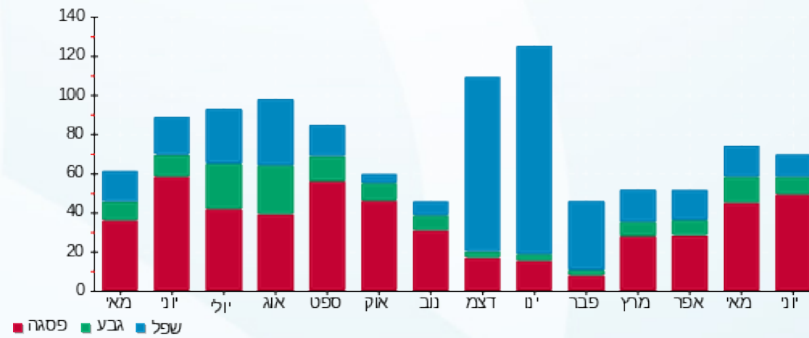



30/06/21 תאריך הפקה:
 24/06/21 תאריך קריאה נוכחית:
 28/05/21 תאריך קריאה קודמת:

שם דייר: צילר 1
 שם אתר: הנגר 24 הוד השרון

לקוח/ה נכבד/ה, אנו מתכבדים להגיש את חישוב צריכת החשמל לתקופה 24/06/21 - 28/05/21:

צילר 1 - 1 - 15112977(0x0)

סוג תעריף	סוג צריכה	קריאה קודמת	קריאה נוכחית	סה"כ צריכה בקוט"ש	מחיר לקוט"ש בא"ג	סה"כ לתשלום
		28/05/21	24/06/21			
777	פסגה	448,909.70	469,314.70	20,405.00	43.79	8,935.35 ₪
778	גבע	153,376.80	155,464.00	2,087.20	36.65	764.96 ₪
779	שפל	241,102.20	241,795.20	693.00	30.60	212.06 ₪

סה"כ לדייר:

פסגה	גבע	שפל	סה"כ	שיא ביקוש
20,405.00	2,087.20	693.00	23,185.20	
8,935.35 ₪	764.96 ₪	212.06 ₪	9,912.37 ₪	

סה"כ צריכה

סה"כ לתשלום

0.00 ₪	תשלום קבוע	
0.00 ₪	תשלום עבור גודל חיבור בKVA (0x0)	
9,912.37 ₪	סה"כ לתשלום	לא כולל מע"מ

התפלגות חיוב בש"ח לפי תעו"ז

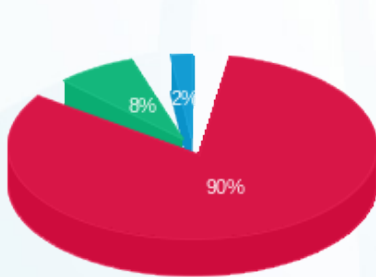

פסגה (8,935.35 ₪) 90%
 גבע (764.96 ₪) 8%
 שפל (212.06 ₪) 2%

הסטוריית צריכה בקוט"ש

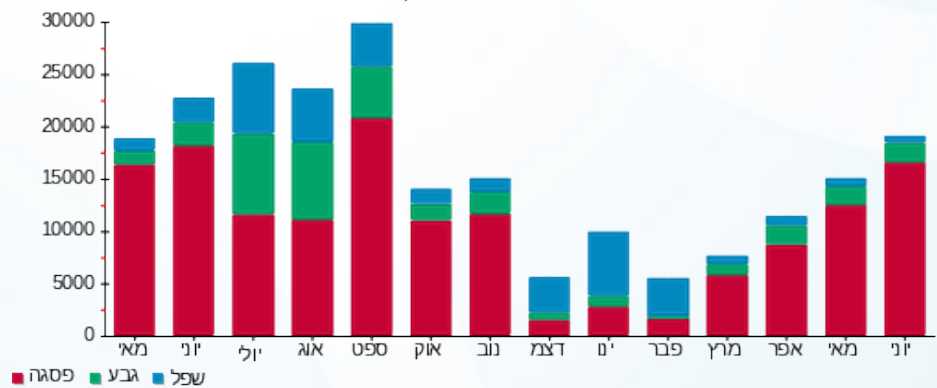



30/06/21 תאריך הפקה:
 24/06/21 תאריך קריאה נוכחית:
 28/05/21 תאריך קריאה קודמת:

שם דייר: צילר 2
 שם אתר: הנגר 24 הוד השרון

לקוח/ה נכבד/ה, אנו מתכבדים להגיש את חישוב צריכת החשמל לתקופה 24/06/21 - 28/05/21:

צילר 2 - 1 - 15112932(0x0)

סוג תעריף	סוג צריכה	קריאה קודמת	קריאה נוכחית	סה"כ צריכה בקוט"ש	מחיר לקוט"ש בא"ג	סה"כ לתשלום
		28/05/21	24/06/21			
777	פסגה	452,232.40	463,614.50	11,382.10	43.79	4,984.22 ₪
778	גבע	141,997.10	144,739.90	2,742.80	36.65	1,005.24 ₪
779	שפל	174,912.00	176,253.40	1,341.40	30.60	410.47 ₪

סה"כ לדייר:

פסגה	גבע	שפל	סה"כ	שיא ביקוש
11,382.10	2,742.80	1,341.40	15,466.30	
4,984.22 ₪	1,005.24 ₪	410.47 ₪	6,399.93 ₪	

סה"כ צריכה
 סה"כ לתשלום

0.00 ₪	תשלום קבוע	
0.00 ₪	תשלום עבור גודל חיבור בKVA (0x0)	
6,399.93 ₪	סה"כ לתשלום	לא כולל מע"מ

התפלגות חיוב בש"ח לפי תעו"ז

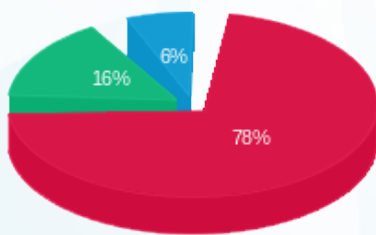

■ פסגה (₪ 4,984.22)
 ■ גבע (₪ 1,005.24)
 ■ שפל (₪ 410.47)

הסטוריית צריכה בקוט"ש

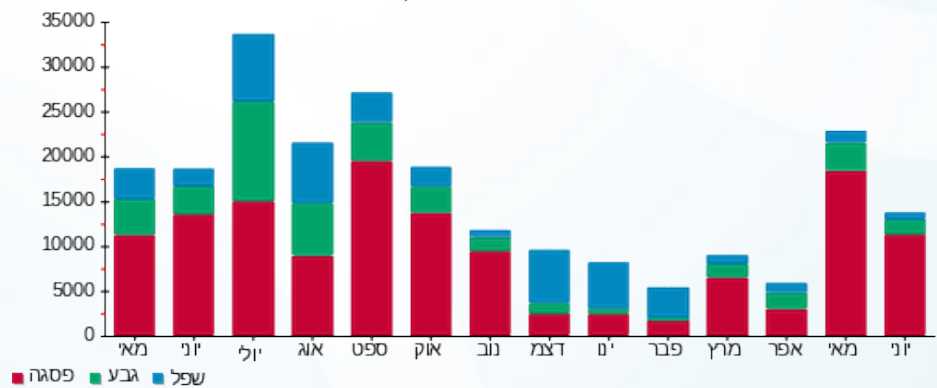



30/06/21 תאריך הפקה:
 24/06/21 תאריך קריאה נוכחית:
 28/05/21 תאריך קריאה קודמת:

שם דייר: צילר 3
 שם אתר: הנגר 24 הוד השרון

לקוח/ה נכבד/ה, אנו מתכבדים להגיש את חישוב צריכת החשמל לתקופה 24/06/21 - 28/05/21:

צילר 3 - 1 - 15112933(0x0)

סוג תעריף	סוג צריכה	קריאה קודמת	קריאה נוכחית	סה"כ צריכה בקוט"ש	מחיר לקוט"ש בא"ג	סה"כ לתשלום
		28/05/21	24/06/21			
777	פסגה	373,737.50	382,965.10	9,227.60	43.79	4,040.77 ₪
778	גבע	119,501.20	121,231.70	1,730.50	36.65	634.23 ₪
779	שפל	143,456.90	144,282.30	825.40	30.60	252.57 ₪

סה"כ לדיר:

פסגה	גבע	שפל	סה"כ	שיא ביקוש
9,227.60	1,730.50	825.40	11,783.50	
4,040.77 ₪	634.23 ₪	252.57 ₪	4,927.57 ₪	

סה"כ צריכה
 סה"כ לתשלום

0.00 ₪	תשלום קבוע	
0.00 ₪	תשלום עבור גודל חיבור בKVA (0x0)	
4,927.57 ₪	סה"כ לתשלום	לא כולל מע"מ

התפלגות חיוב בש"ח לפי תע"ז

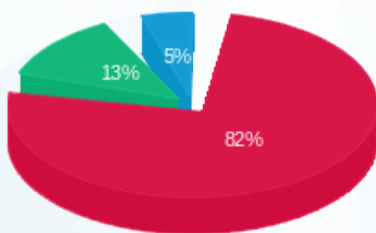

פסגה (4,040.77 ₪) 82%
 גבע (634.23 ₪) 13%
 שפל (252.57 ₪) 5%

הסטוריית צריכה בקוט"ש

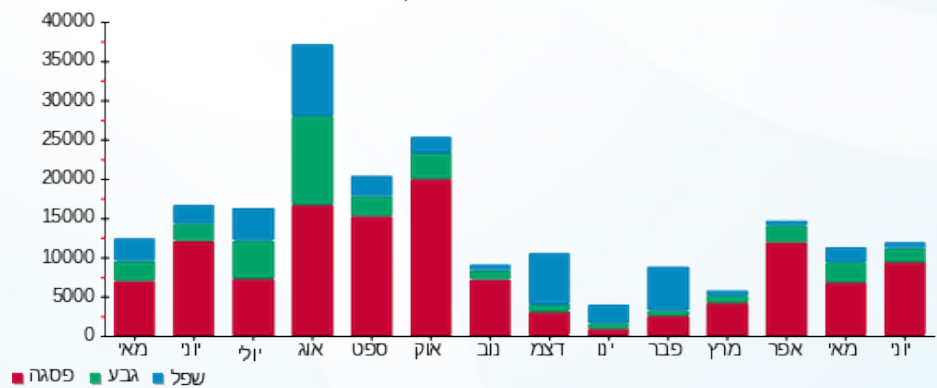

30/06/21 תאריך הפקה:
 24/06/21 תאריך קריאה נוכחית:
 28/05/21 תאריך קריאה קודמת:

שם דייר: קומה 1 משרד 11 בוני השרון
 שם אתר: הנגר 24 הוד השרון

לקוח/ה נכבד/ה, אנו מתכבדים להגיש את חישוב צריכת החשמל לתקופה 24/06/21 - 28/05/21:

קומה 1 משרד 11 בוני השרון - 3 - 15129231(3x16)

סוג תעריף	סוג צריכה	קריאה קודמת	קריאה נוכחית	סה"כ צריכה בקוט"ש	מחיר לקוט"ש בא"ג	סה"כ לתשלום
פרטי חשבון עבור תאריכים:						
777	פסגה	28/05/21	24/06/21	46.46	43.79	20.35 ₪
778	גבע	74.30	75.10	0.80	36.65	0.29 ₪
779	שפל	288.93	288.93	0.00	30.60	0.00 ₪

אוויר צח

סוג תעריף	סוג צריכה	קריאה קודמת	קריאה נוכחית	סה"כ צריכה בקוט"ש	מחיר לקוט"ש בא"ג	סה"כ לתשלום
פרטי חשבון עבור תאריכים:						
777	פסגה	28/05/21	24/06/21	7.440	43.79	3.26 ₪
778	גבע			2.312	36.65	0.85 ₪
779	שפל			5.098	30.60	1.56 ₪

סה"כ לדירה:

פסגה	גבע	שפל	סה"כ	שיא ביקוש
53.90	3.11	5.10	62.11	0.34
₪ 23.60	₪ 1.14	₪ 1.56	₪ 26.31	

סה"כ צריכה
 סה"כ לתשלום

₪ 0.00	תשלום קבוע	
₪ 2.73	תשלום עבור גודל חיבור בKVA (3x16)	
₪ 29.03	סה"כ לתשלום	לא כולל מע"מ

התפלגות חיוב בש"ח לפי תע"ז

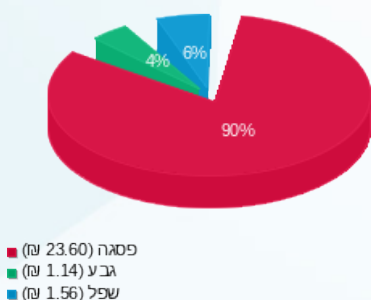

הסטוריית צריכה בקוט"ש

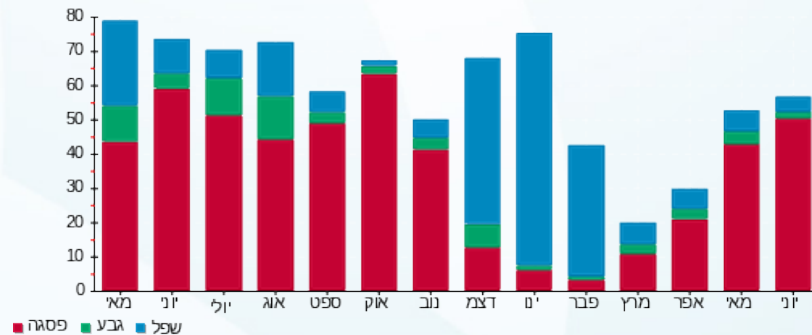



30/06/21 תאריך הפקה:
 24/06/21 תאריך קריאה נוכחית:
 28/05/21 תאריך קריאה קודמת:

שם דייר: קומה 1 משרד 12 אול נט
 שם אתר: הנגר 24 הוד השרון

לקוח/ה נכבד/ה, אנו מתכבדים להגיש את חישוב צריכת החשמל לתקופה 28/05/21 - 24/06/21:

קומה 1 משרד 12 אול נט - 3 - 16048031(3x16)

סוג תעריף	סוג צריכה	קריאה קודמת	קריאה נוכחית	סה"כ צריכה בקוט"ש	מחיר לקוט"ש בא"ג	סה"כ לתשלום
			24/06/21	28/05/21	פרטי חשבון עבור תאריכים:	
777	פסגה	1,050.40	1,066.78	16.38	43.79	7.17 ₪
778	גבע	119.26	119.36	0.10	36.65	0.04 ₪
779	שפל	1,303.41	1,303.42	0.02	30.60	0.00 ₪

אוויר צח

סוג תעריף	סוג צריכה	קריאה קודמת	קריאה נוכחית	סה"כ צריכה בקוט"ש	מחיר לקוט"ש בא"ג	סה"כ לתשלום
			24/06/21	28/05/21	פרטי חשבון עבור תאריכים:	
777	פסגה			7.440	43.79	3.26 ₪
778	גבע			2.312	36.65	0.85 ₪
779	שפל			5.098	30.60	1.56 ₪

סה"כ לדייר:

פסגה	גבע	שפל	סה"כ	שיא ביקוש
23.82	2.41	5.11	31.35	0.15
10.43 ₪	0.88 ₪	1.56 ₪	12.88 ₪	

סה"כ צריכה
 סה"כ לתשלום

0.00 ₪	תשלום קבוע	
2.73 ₪	תשלום עבור גודל חיבור בKVA (3x16)	
15.61 ₪	סה"כ לתשלום	לא כולל מע"מ

התפלגות חיוב בש"ח לפי תע"ז

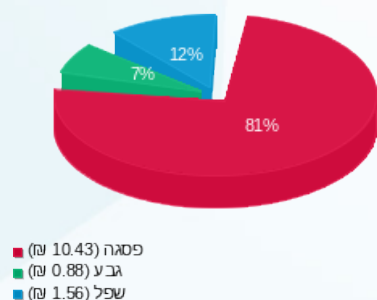

הסטוריית צריכה בקוט"ש

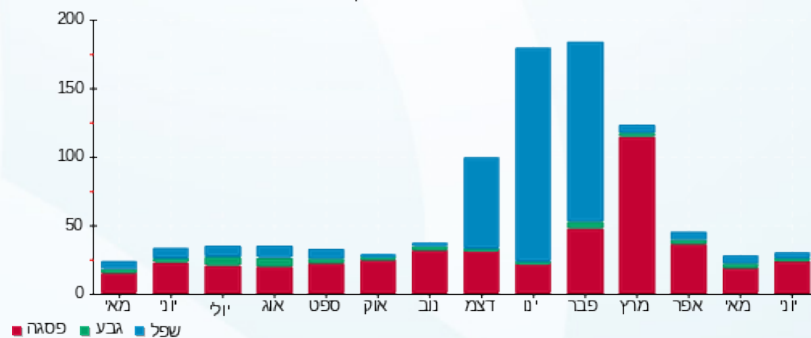

30/06/21 תאריך הפקה:
 24/06/21 תאריך קריאה נוכחית:
 28/05/21 תאריך קריאה קודמת:

שם דייר: קומה 1 משרד 13 עורכת דין ענבל שבת
 שם אתר: הנגר 24 הוד השרון

לקוח/ה נכבד/ה, אנו מתכבדים להגיש את חישוב צריכת החשמל לתקופה 28/05/21 - 24/06/21:

קומה 1 משרד 13 עורכת דין ענבל שבת - 4 - 15129231 (3x16)

סוג תעריף	סוג צריכה	קריאה קודמת	קריאה נוכחית	סה"כ צריכה בקוט"ש	מחיר לקוט"ש בא"ג	סה"כ לתשלום
פרטי חשבון עבור תאריכים:						
777	פסגה	28/05/21	24/06/21	11.39	43.79	4.99 ₪
778	גבע	62.14	62.27	0.13	36.65	0.05 ₪
779	שפל	1,029.98	1,029.98	0.00	30.60	0.00 ₪

אזכור

סוג תעריף	סוג צריכה	קריאה קודמת	קריאה נוכחית	סה"כ צריכה בקוט"ש	מחיר לקוט"ש בא"ג	סה"כ לתשלום
פרטי חשבון עבור תאריכים:						
777	פסגה	28/05/21	24/06/21	7.440	43.79	3.26 ₪
778	גבע			2.312	36.65	0.85 ₪
779	שפל			5.098	30.60	1.56 ₪

סה"כ לדייר:

פסגה	גבע	שפל	סה"כ	שיא ביקוש
18.83	2.44	5.10	26.37	0.27
₪ 8.25	₪ 0.89	₪ 1.56	₪ 10.70	

סה"כ צריכה
 סה"כ לתשלום

₪ 0.00	תשלום קבוע	
₪ 2.73	תשלום עבור גודל חיבור בKVA (3x16)	
₪ 13.43	סה"כ לתשלום	לא כולל מע"מ

התפלגות חיוב בש"ח לפי תע"ז

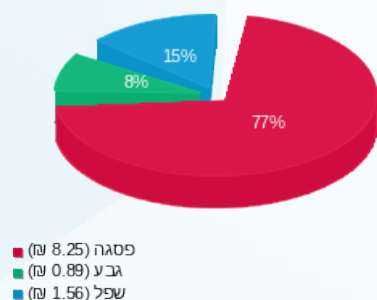

הסטוריית צריכה בקוט"ש

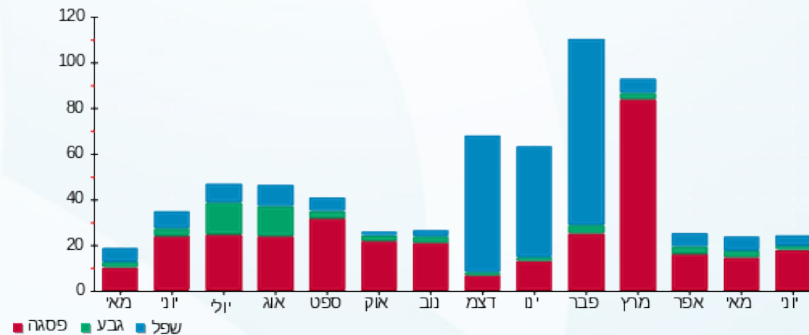

30/06/21 תאריך הפקה:
 24/06/21 תאריך קריאה נוכחית:
 28/05/21 תאריך קריאה קודמת:

שם דייר: קומה 1 משרד 14 טוטל קר
 שם אתר: הנגר 24 הוד השרון

לקוח/ה נכבד/ה, אנו מתכבדים להגיש את חישוב צריכת החשמל לתקופה 24/06/21 - 28/05/21:

קומה 1 משרד 14 טוטל קר - 15 - 15129231(3x20)

סוג תעריף	סוג צריכה	קריאה קודמת	קריאה נוכחית	סה"כ צריכה בקוט"ש	מחיר לקוט"ש בא"ג	סה"כ לתשלום
			24/06/21	28/05/21	פרטי חשבון עבור תאריכים:	
777	פסגה	6,710.00	7,014.00	304.00	43.79	133.12 ₪
778	גבע	1,298.00	1,304.00	6.00	36.65	2.20 ₪
779	שפל	4,374.00	4,374.00	0.00	30.60	0.00 ₪

אוויר צח

סוג תעריף	סוג צריכה	קריאה קודמת	קריאה נוכחית	סה"כ צריכה בקוט"ש	מחיר לקוט"ש בא"ג	סה"כ לתשלום
			24/06/21	28/05/21	פרטי חשבון עבור תאריכים:	
777	פסגה			45.364	43.79	19.87 ₪
778	גבע			14.100	36.65	5.17 ₪
779	שפל			31.085	30.60	9.51 ₪

סה"כ לדירה:

פסגה	גבע	שפל	סה"כ	שיא ביקוש
349.36	20.10	31.08	400.55	14.90
152.99 ₪	7.37 ₪	9.51 ₪	169.87 ₪	

סה"כ צריכה
 סה"כ לתשלום

0.00 ₪	תשלום קבוע	
3.41 ₪	תשלום עבור גודל חיבור בKVA (3x20)	
173.27 ₪	סה"כ לתשלום	לא כולל מע"מ

התפלגות חיוב בש"ח לפי תע"ז

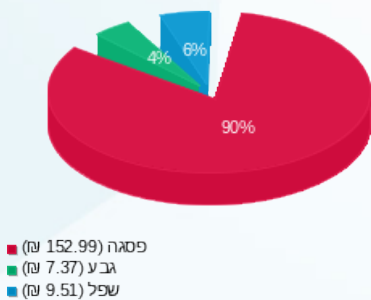

הסטוריית צריכה בקוט"ש

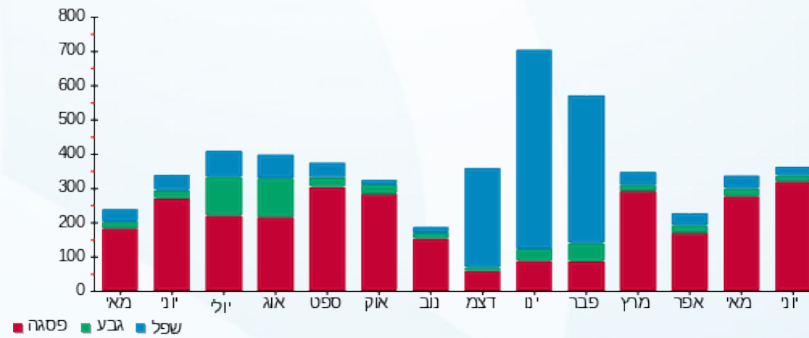

30/06/21 תאריך הפקה:
 24/06/21 תאריך קריאה נוכחית:
 28/05/21 תאריך קריאה קודמת:

שם דייר: קומה 1 משרד 23 ירין משעלי
 שם אתר: הנגר 24 הוד השרון

לקוח/ה נכבד/ה, אנו מתכבדים להגיש את חישוב צריכת החשמל לתקופה 24/06/21 - 28/05/21:

קומה 1 משרד 23 ירין משעלי - 6 - 15129231 (3x16)

סוג תעריף	סוג צריכה	קריאה קודמת	קריאה נוכחית	סה"כ צריכה בקוט"ש	מחיר לקוט"ש בא"ג	סה"כ לתשלום
			24/06/21	28/05/21	פרטי חשבון עבור תאריכים:	
777	פסגה	798.53	851.34	52.82	43.79	23.13 ₪
778	גבע	355.02	380.66	25.63	36.65	9.39 ₪
779	שפל	1,879.98	1,935.55	55.57	30.60	17.00 ₪

אוויר צח

סוג תעריף	סוג צריכה	קריאה קודמת	קריאה נוכחית	סה"כ צריכה בקוט"ש	מחיר לקוט"ש בא"ג	סה"כ לתשלום
			24/06/21	28/05/21	פרטי חשבון עבור תאריכים:	
777	פסגה			11.674	43.79	5.11 ₪
778	גבע			3.628	36.65	1.33 ₪
779	שפל			7.999	30.60	2.45 ₪

סה"כ לדייר:

פסגה	גבע	שפל	סה"כ	שיא ביקוש
64.49	29.26	63.57	157.32	0.46
₪ 28.24	₪ 10.72	₪ 19.45	₪ 58.42	

סה"כ צריכה
 סה"כ לתשלום

₪ 0.00	תשלום קבוע	
₪ 2.73	תשלום עבור גודל חיבור בKVA (3x16)	
₪ 61.14	סה"כ לתשלום	לא כולל מע"מ

התפלגות חיוב בש"ח לפי תע"ז

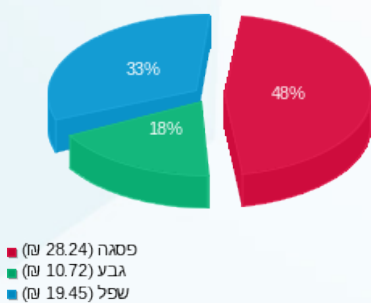

הסטוריית צריכה בקוט"ש

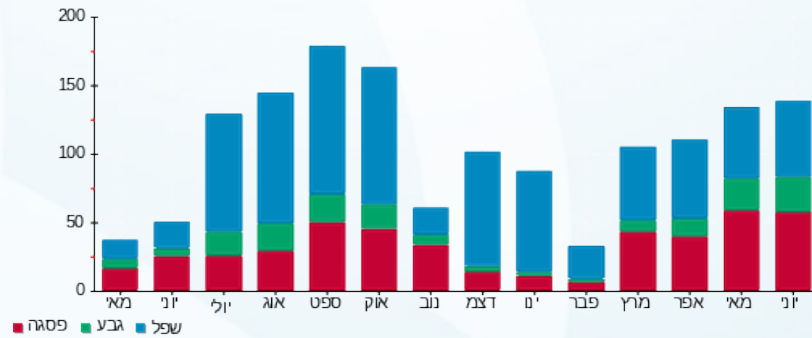

30/06/21 תאריך הפקה:
 24/06/21 תאריך קריאה נוכחית:
 28/05/21 תאריך קריאה קודמת:

שם דייר: קומה 1 משרד 24 מרכז קשובים
 שם אתר: הנגר 24 הוד השרון

לקוח/ה נכבד/ה, אנו מתכבדים להגיש את חישוב צריכת החשמל לתקופה 28/05/21 - 24/06/21:

קומה 1 משרד 24 מרכז קשובים - 4 - 16048031(3x16)

סוג תעריף	סוג צריכה	קריאה קודמת	קריאה נוכחית	סה"כ צריכה בקוט"ש	מחיר לקוט"ש בא"ג	סה"כ לתשלום
			24/06/21	28/05/21	פרטי חשבון עבור תאריכים:	
777	פסגה	2,139.36	2,158.66	19.30	43.79	8.45 ₪
778	גבע	333.70	337.54	3.84	36.65	1.41 ₪
779	שפל	1,771.92	1,774.70	2.78	30.60	0.85 ₪

אוויר צח

סוג תעריף	סוג צריכה	קריאה קודמת	קריאה נוכחית	סה"כ צריכה בקוט"ש	מחיר לקוט"ש בא"ג	סה"כ לתשלום
			24/06/21	28/05/21	פרטי חשבון עבור תאריכים:	
777	פסגה			11.870	43.79	5.20 ₪
778	גבע			3.689	36.65	1.35 ₪
779	שפל			8.134	30.60	2.49 ₪

סה"כ לדייר:

פסגה	גבע	שפל	סה"כ	שיא ביקוש
31.17	7.53	10.92	49.61	0.52
13.65 ₪	2.76 ₪	3.34 ₪	19.75 ₪	

סה"כ צריכה
 סה"כ לתשלום

0.00 ₪	תשלום קבוע	
2.73 ₪	תשלום עבור גודל חיבור בKVA (3x16)	
22.48 ₪	סה"כ לתשלום	לא כולל מע"מ

התפלגות חיוב בש"ח לפי תע"ז

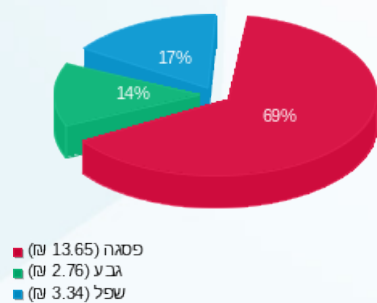

הסטוריית צריכה בקוט"ש

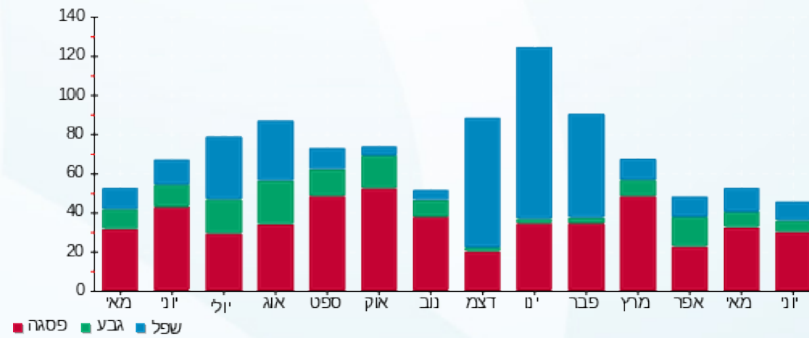



30/06/21 תאריך הפקה:
 24/06/21 תאריך קריאה נוכחית:
 28/05/21 תאריך קריאה קודמת:

שם דייר: קומה 1 משרד 26 XVTEC
 שם אתר: הנגר 24 הוד השרון

לקוח/ה נכבד/ה, אנו מתכבדים להגיש את חישוב צריכת החשמל לתקופה 24/06/21 - 28/05/21:

קומה 1 משרד 26 7 - XVTEC - (3x16)

סוג תעריף	סוג צריכה	קריאה קודמת	קריאה נוכחית	סה"כ צריכה בקוט"ש	מחיר לקוט"ש בא"ג	סה"כ לתשלום
			24/06/21	28/05/21	פרטי חשבון עבור תאריכים:	
777	פסגה	964.02	966.34	2.32	43.79	1.02 ₪
778	גבע	172.56	172.56	0.00	36.65	0.00 ₪
779	שפל	329.78	329.78	0.00	30.60	0.00 ₪

אוויר צח

סוג תעריף	סוג צריכה	קריאה קודמת	קריאה נוכחית	סה"כ צריכה בקוט"ש	מחיר לקוט"ש בא"ג	סה"כ לתשלום
			24/06/21	28/05/21	פרטי חשבון עבור תאריכים:	
777	פסגה			6.049	43.79	2.65 ₪
778	גבע			1.880	36.65	0.69 ₪
779	שפל			4.145	30.60	1.27 ₪

סה"כ לדייר:

פסגה	גבע	שפל	סה"כ	שיא ביקוש
8.37	1.88	4.14	14.39	0.48
₪ 3.66	₪ 0.69	₪ 1.27	₪ 5.62	

סה"כ צריכה
 סה"כ לתשלום

₪ 0.00	תשלום קבוע	
₪ 2.73	תשלום עבור גודל חיבור בKVA (3x16)	
₪ 8.35	סה"כ לתשלום	לא כולל מע"מ

התפלגות חיוב בש"ח לפי תע"ז

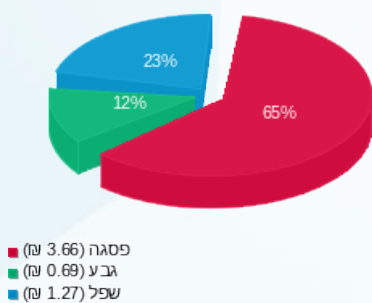

הסטוריית צריכה בקוט"ש

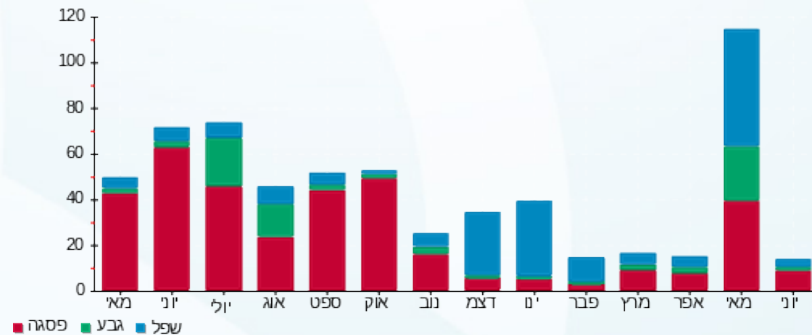

30/06/21 תאריך הפקה:
 24/06/21 תאריך קריאה נוכחית:
 28/05/21 תאריך קריאה קודמת:

שם דייר: קומה 1 משרד 3 גורן נ.צ.ב בע"מ
 שם אתר: הנגר 24 הוד השרון

לקוח/ה נכבד/ה, אנו מתכבדים להגיש את חישוב צריכת החשמל לתקופה 24/06/21 - 28/05/21:

קומה 1 משרד 3 גורן נ.צ.ב בע"מ - 10 - 15129231(3x16)

סוג תעריף	סוג צריכה	קריאה קודמת	קריאה נוכחית	סה"כ צריכה בקוט"ש	מחיר לקוט"ש בא"ג	סה"כ לתשלום
			24/06/21	28/05/21	פרטי חשבון עבור תאריכים:	
777	פסגה	1,104.38	1,140.10	35.71	43.79	15.64 ₪
778	גבע	90.88	90.88	0.00	36.65	0.00 ₪
779	שפל	905.34	905.34	0.00	30.60	0.00 ₪

אוויר צח

סוג תעריף	סוג צריכה	קריאה קודמת	קריאה נוכחית	סה"כ צריכה בקוט"ש	מחיר לקוט"ש בא"ג	סה"כ לתשלום
			24/06/21	28/05/21	פרטי חשבון עבור תאריכים:	
777	פסגה			10.026	43.79	4.39 ₪
778	גבע			3.116	36.65	1.14 ₪
779	שפל			6.870	30.60	2.10 ₪

סה"כ לדייר:

פסגה	גבע	שפל	סה"כ	שיא ביקוש
45.74	3.12	6.87	55.72	0.37
20.03 ₪	1.14 ₪	2.10 ₪	23.27 ₪	

סה"כ צריכה
 סה"כ לתשלום

0.00 ₪	תשלום קבוע	
2.73 ₪	תשלום עבור גודל חיבור בKVA (3x16)	
26.00 ₪	סה"כ לתשלום	לא כולל מע"מ

התפלגות חיוב בש"ח לפי תע"ז

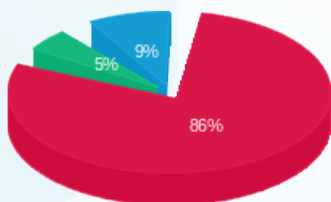

■ פסגה (20.03 ₪)
 ■ גבע (1.14 ₪)
 ■ שפל (2.10 ₪)

הסטוריית צריכה בקוט"ש

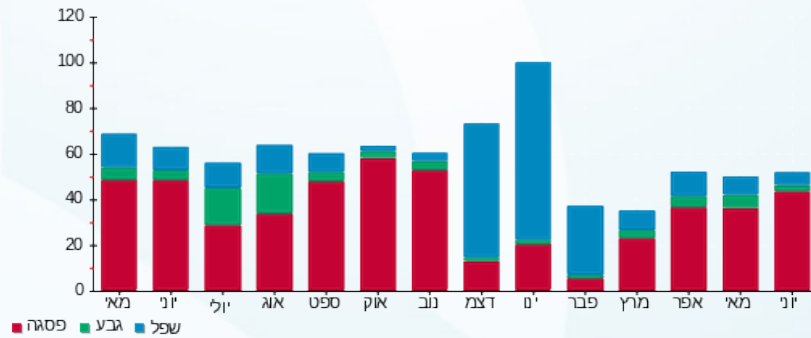

30/06/21 תאריך הפקה:
 24/06/21 תאריך קריאה נוכחית:
 28/05/21 תאריך קריאה קודמת:

שם דייר: קומה 1 משרד 4 גלית לדור
 שם אתר: הנגר 24 הוד השרון

לקוח/ה נכבד/ה, אנו מתכבדים להגיש את חישוב צריכת החשמל לתקופה 24/06/21 - 28/05/21:

קומה 1 משרד 4 גלית לדור - 11 - 15129231(3x16)

סוג תעריף	סוג צריכה	קריאה קודמת	קריאה נוכחית	סה"כ צריכה בקוט"ש	מחיר לקוט"ש בא"ג	סה"כ לתשלום
			24/06/21	28/05/21	פרטי חשבון עבור תאריכים:	
777	פסגה	1,260.38	1,298.27	37.89	43.79	16.59 ₪
778	גבע	110.16	110.54	0.38	36.65	0.14 ₪
779	שפל	1,871.22	1,872.80	1.58	30.60	0.48 ₪

אוויר צח

סוג תעריף	סוג צריכה	קריאה קודמת	קריאה נוכחית	סה"כ צריכה בקוט"ש	מחיר לקוט"ש בא"ג	סה"כ לתשלום
			24/06/21	28/05/21	פרטי חשבון עבור תאריכים:	
777	פסגה			10.026	43.79	4.39 ₪
778	גבע			3.116	36.65	1.14 ₪
779	שפל			6.870	30.60	2.10 ₪

סה"כ לדירה:

פסגה	גבע	שפל	סה"כ	שיא ביקוש
47.91	3.50	8.45	59.87	0.30
20.98 ₪	1.28 ₪	2.59 ₪	24.85 ₪	

סה"כ צריכה
 סה"כ לתשלום

0.00 ₪	תשלום קבוע	
2.73 ₪	תשלום עבור גודל חיבור בKVA (3x16)	
27.58 ₪	סה"כ לתשלום	לא כולל מע"מ

התפלגות חיוב בש"ח לפי תע"ז

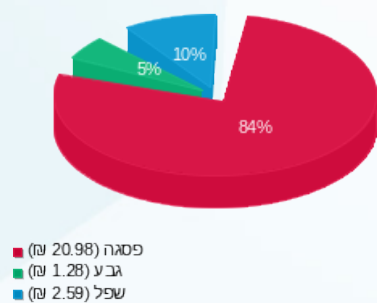

הסטוריית צריכה בקוט"ש

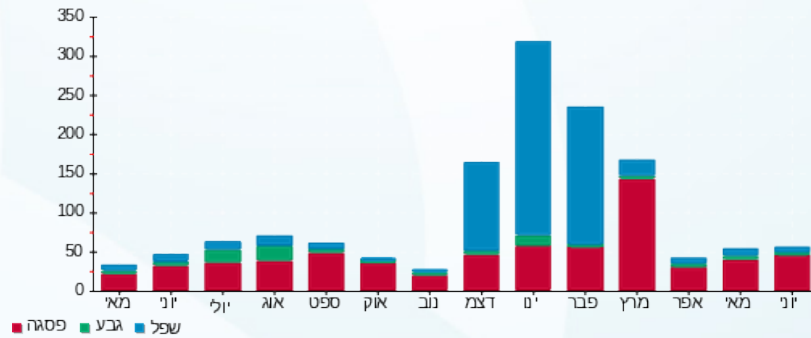



30/06/21

תאריך הפקה:

שם דייר: קומה 1 משרד 5 טוטאל מרקטינג קומיוניקשין בע"מ

24/06/21

תאריך קריאה נוכחית:

שם אתר: הנגר 24 הוד השרון

28/05/21

תאריך קריאה קודמת:

לקוח/ה נכבד/ה, אנו מתכבדים להגיש את חישוב צריכת החשמל לתקופה 24/06/21 - 28/05/21:

קומה 1 משרד 5 טוטאל מרקטינג קומיוניקשין בע"מ - 12 - 15129231(3x16)

סוג תעריף	סוג צריכה	קריאה קודמת	קריאה נוכחית	סה"כ צריכה בקוט"ש	מחיר לקוט"ש בא"ג	סה"כ לתשלום
פרטי חשבון עבור תאריכים:						
777	פסגה	28/05/21	24/06/21	42.35	43.79	18.55 ₪
778	גבע	234.74	240.30	5.57	36.65	2.04 ₪
779	שפל	999.42	1,011.18	11.76	30.60	3.60 ₪

אזיר צח

סוג תעריף	סוג צריכה	קריאה קודמת	קריאה נוכחית	סה"כ צריכה בקוט"ש	מחיר לקוט"ש בא"ג	סה"כ לתשלום
פרטי חשבון עבור תאריכים:						
777	פסגה	28/05/21	24/06/21	10.026	43.79	4.39 ₪
778	גבע			3.116	36.65	1.14 ₪
779	שפל			6.870	30.60	2.10 ₪

סה"כ לדייר:

פסגה	גבע	שפל	סה"כ	שיא ביקוש
52.38	8.68	18.63	79.69	0.82
₪ 22.94	₪ 3.18	₪ 5.70	₪ 31.82	

סה"כ צריכה
סה"כ לתשלום

₪ 0.00	תשלום קבוע	
₪ 2.73	תשלום עבור גודל חיבור בKVA (3x16)	
₪ 34.55	סה"כ לתשלום	לא כולל מע"מ

התפלגות חיוב בש"ח לפי תע"ז

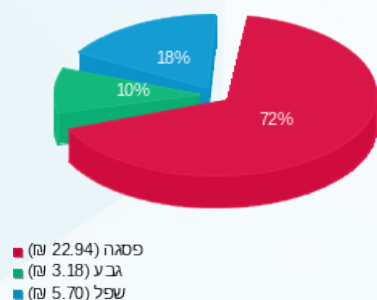

הסטוריית צריכה בקוט"ש

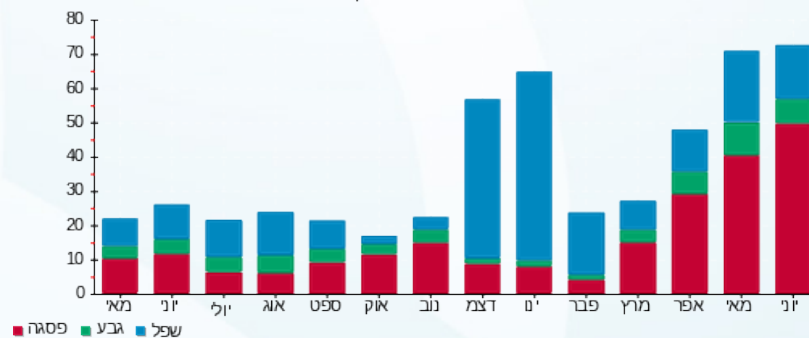

30/06/21 תאריך הפקה:
 24/06/21 תאריך קריאה נוכחית:
 28/05/21 תאריך קריאה קודמת:

שם דייר: קומה 1 משרד 5 נירי הנדסה בע"מ
 שם אתר: הנגר 24 הוד השרון

לקוח/ה נכבד/ה, אנו מתכבדים להגיש את חישוב צריכת החשמל לתקופה 28/05/21 - 24/06/21:

קומה 1 משרד 5 נירי הנדסה בע"מ - 2 - 16048031(3x16)

סוג תעריף	סוג צריכה	קריאה קודמת	קריאה נוכחית	סה"כ צריכה בקוט"ש	מחיר לקוט"ש בא"ג	סה"כ לתשלום
			24/06/21	28/05/21	פרטי חשבון עבור תאריכים:	
777	פסגה	1,095.07	1,108.66	13.58	43.79	5.95 ₪
778	גבע	58.98	58.98	0.00	36.65	0.00 ₪
779	שפל	708.27	708.27	0.00	30.60	0.00 ₪

אוויר צח

סוג תעריף	סוג צריכה	קריאה קודמת	קריאה נוכחית	סה"כ צריכה בקוט"ש	מחיר לקוט"ש בא"ג	סה"כ לתשלום
			24/06/21	28/05/21	פרטי חשבון עבור תאריכים:	
777	פסגה			7.440	43.79	3.26 ₪
778	גבע			2.312	36.65	0.85 ₪
779	שפל			5.098	30.60	1.56 ₪

סה"כ לדירה:

פסגה	גבע	שפל	סה"כ	שיא ביקוש
21.02	2.31	5.10	28.43	2.28
9.21 ₪	0.85 ₪	1.56 ₪	11.61 ₪	

סה"כ צריכה

סה"כ לתשלום

0.00 ₪	תשלום קבוע	
2.73 ₪	תשלום עבור גודל חיבור בKVA (3x16)	
14.34 ₪	סה"כ לתשלום	לא כולל מע"מ

התפלגות חיוב בש"ח לפי תע"ז

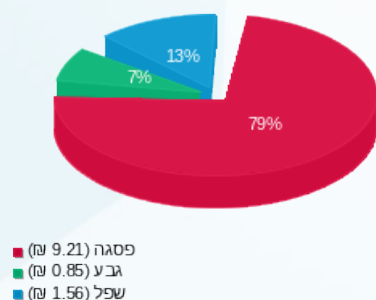

הסטוריית צריכה בקוט"ש

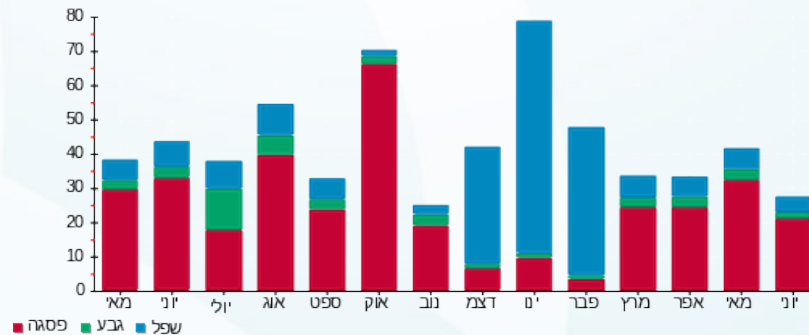



30/06/21

תאריך הפקה:

שם דייר: קומה 1 משרד 6 וירליטי מדיקל בע"מ
שם אתר: הנגר 24 הוד השרון

24/06/21

תאריך קריאה נוכחית:

28/05/21

תאריך קריאה קודמת:

לקוח/ה נכבד/ה, אנו מתכבדים להגיש את חישוב צריכת החשמל לתקופה 24/06/21 - 28/05/21:

קומה 1 משרד 6 וירליטי מדיקל בע"מ - 13 - 15129231 (3x16)

סוג תעריף	סוג צריכה	קריאה קודמת	קריאה נוכחית	סה"כ צריכה בקוט"ש	מחיר לקוט"ש בא"ג	סה"כ לתשלום
פרטי חשבון עבור תאריכים:						
777	פסגה	28/05/21	24/06/21	50.70	43.79	22.20 ₪
778	גבע	780.78	781.57	0.78	36.65	0.29 ₪
779	שפל	3,535.81	3,535.81	0.00	30.60	0.00 ₪

אוויר צח

סוג תעריף	סוג צריכה	קריאה קודמת	קריאה נוכחית	סה"כ צריכה בקוט"ש	מחיר לקוט"ש בא"ג	סה"כ לתשלום
פרטי חשבון עבור תאריכים:						
777	פסגה	28/05/21	24/06/21	11.810	43.79	5.17 ₪
778	גבע	3.671	3.671	3.671	36.65	1.35 ₪
779	שפל	8.092	8.092	8.092	30.60	2.48 ₪

סה"כ לדירה:

פסגה	גבע	שפל	סה"כ	שיא ביקוש
62.51	4.45	8.09	75.06	0.47
₪ 27.37	₪ 1.63	₪ 2.48	₪ 31.48	

סה"כ צריכה

סה"כ לתשלום

₪ 0.00	תשלום קבוע	
₪ 2.73	תשלום עבור גודל חיבור בKVA (3x16)	
₪ 34.21	סה"כ לתשלום	לא כולל מע"מ

התפלגות חיוב בש"ח לפי תע"ז

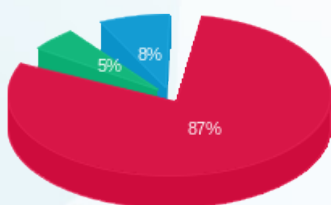

■ פסגה (27.37 ₪)
■ גבע (1.63 ₪)
■ שפל (2.48 ₪)

הסטוריית צריכה בקוט"ש

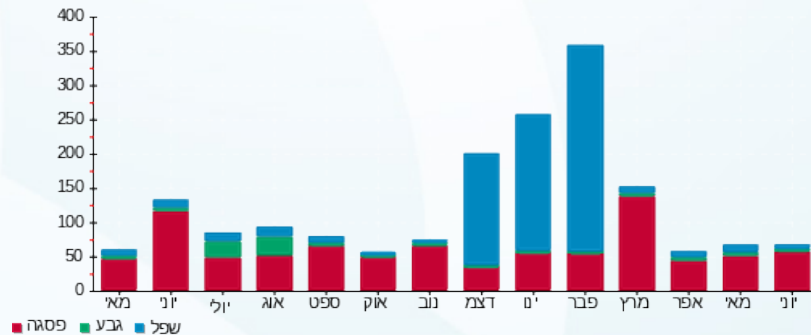

30/06/21 תאריך הפקה:
 24/06/21 תאריך קריאה נוכחית:
 28/05/21 תאריך קריאה קודמת:

שם דייר: קומה 1 משרד 7 אי אס אל מערכות תוכנה
 שם אתר: הנגר 24 הוד השרון

לקוח/ה נכבד/ה, אנו מתכבדים להגיש את חישוב צריכת החשמל לתקופה 24/06/21 - 28/05/21:

קומה 1 משרד 7 אי אס אל מערכות תוכנה - 1 - 15129231(3x16)

סוג תעריף	סוג צריכה	קריאה קודמת	קריאה נוכחית	סה"כ צריכה בקוט"ש	מחיר לקוט"ש בא"ג	סה"כ לתשלום
פרטי חשבון עבור תאריכים:						
777	פסגה	28/05/21	24/06/21	61.47	43.79	26.92 ₪
778	גבע	115.22	132.86	17.65	36.65	6.47 ₪
779	שפל	600.58	645.06	44.48	30.60	13.61 ₪

אוויר צח

סוג תעריף	סוג צריכה	קריאה קודמת	קריאה נוכחית	סה"כ צריכה בקוט"ש	מחיר לקוט"ש בא"ג	סה"כ לתשלום
פרטי חשבון עבור תאריכים:						
777	פסגה	28/05/21	24/06/21	7.107	43.79	3.11 ₪
778	גבע			2.209	36.65	0.81 ₪
779	שפל			4.870	30.60	1.49 ₪

סה"כ לדירה:

פסגה	גבע	שפל	סה"כ	שיא ביקוש
68.58	19.86	49.35	137.79	0.95
₪ 30.03	₪ 7.28	₪ 15.10	₪ 52.41	

סה"כ צריכה
 סה"כ לתשלום

₪ 0.00	תשלום קבוע	
₪ 2.73	תשלום עבור גודל חיבור בKVA (3x16)	
₪ 55.14	סה"כ לתשלום	לא כולל מע"מ

התפלגות חיוב בש"ח לפי תע"ז

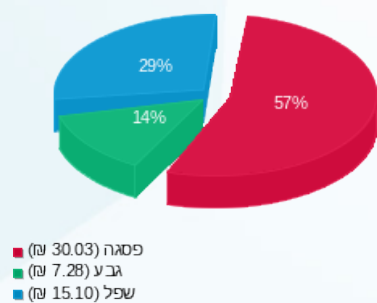

הסטוריית צריכה בקוט"ש

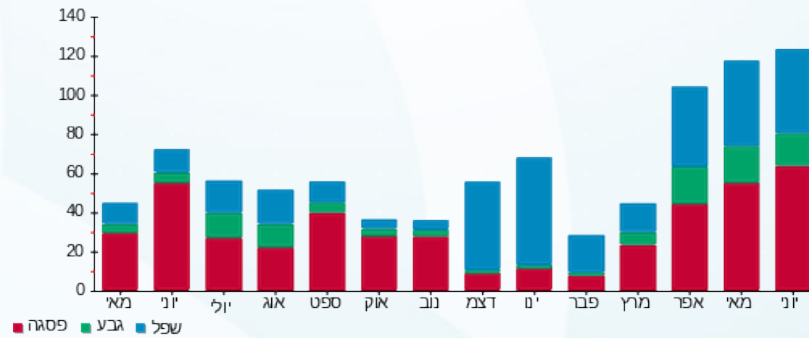

30/06/21 תאריך הפקה:
 24/06/21 תאריך קריאה נוכחית:
 28/05/21 תאריך קריאה קודמת:

שם דייר: קומה 1 משרד 8 ווב.אי.די גרופ
 שם אתר: הנגר 24 הוד השרון

לקוח/ה נכבד/ה, אנו מתכבדים להגיש את חישוב צריכת החשמל לתקופה 24/06/21 - 28/05/21:

קומה 1 משרד 8 ווב.אי.די גרופ - 1 - 16048031(3x16)

סוג תעריף	סוג צריכה	קריאה קודמת	קריאה נוכחית	סה"כ צריכה בקוט"ש	מחיר לקוט"ש בא"ג	סה"כ לתשלום
פרטי חשבון עבור תאריכים:			28/05/21	24/06/21		
777	פסגה	397.09	398.88	1.79	43.79	0.78 ₪
778	גבע	74.50	74.82	0.32	36.65	0.12 ₪
779	שפל	1,032.72	1,032.77	0.05	30.60	0.01 ₪

אוויר צח

סוג תעריף	סוג צריכה	קריאה קודמת	קריאה נוכחית	סה"כ צריכה בקוט"ש	מחיר לקוט"ש בא"ג	סה"כ לתשלום
פרטי חשבון עבור תאריכים:			28/05/21	24/06/21		
777	פסגה			7.440	43.79	3.26 ₪
778	גבע			2.312	36.65	0.85 ₪
779	שפל			5.098	30.60	1.56 ₪

סה"כ לדייר:

פסגה	גבע	שפל	סה"כ	שיא ביקוש
9.23	2.63	5.15	17.01	0.10
₪ 4.04	₪ 0.96	₪ 1.57	₪ 6.58	

סה"כ צריכה
 סה"כ לתשלום

₪ 0.00	תשלום קבוע	
₪ 2.73	תשלום עבור גודל חיבור בKVA (3x16)	
₪ 9.31	סה"כ לתשלום	לא כולל מע"מ

התפלגות חיוב בש"ח לפי תע"ז

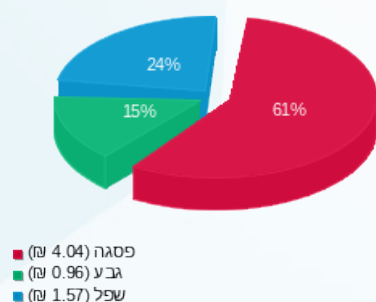

הסטוריית צריכה בקוט"ש

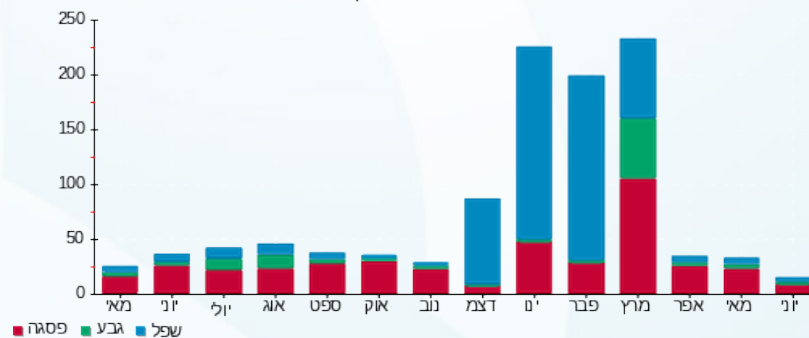

30/06/21 תאריך הפקה:
 24/06/21 תאריך קריאה נוכחית:
 28/05/21 תאריך קריאה קודמת:

שם דייר: קומה 1 משרד 9 אור גלית
 שם אתר: הנגר 24 הוד השרון

לקוח/ה נכבד/ה, אנו מתכבדים להגיש את חישוב צריכת החשמל לתקופה 28/05/21 - 24/06/21:

קומה 1 משרד 9 אור גלית - 2 - 15129231(3x16)

סוג תעריף	סוג צריכה	קריאה קודמת	קריאה נוכחית	סה"כ צריכה בקוט"ש	מחיר לקוט"ש בא"ג	סה"כ לתשלום
פרטי חשבון עבור תאריכים:						
777	פסגה	28/05/21	24/06/21	20.53	43.79	8.99 ₪
778	גבע	216.77	217.76	0.99	36.65	0.36 ₪
779	שפל	958.80	958.80	0.00	30.60	0.00 ₪

אוויר צח

סוג תעריף	סוג צריכה	קריאה קודמת	קריאה נוכחית	סה"כ צריכה בקוט"ש	מחיר לקוט"ש בא"ג	סה"כ לתשלום
פרטי חשבון עבור תאריכים:						
777	פסגה	7.440	7.440	43.79	3.26 ₪	
778	גבע	2.312	2.312	36.65	0.85 ₪	
779	שפל	5.098	5.098	30.60	1.56 ₪	

סה"כ לדייר:

פסגה	גבע	שפל	סה"כ	שיא ביקוש
27.97	3.30	5.10	36.37	0.21
₪ 12.25	₪ 1.21	₪ 1.56	₪ 15.02	

סה"כ צריכה
 סה"כ לתשלום

₪ 0.00	תשלום קבוע	
₪ 2.73	תשלום עבור גודל חיבור בKVA (3x16)	
₪ 17.75	סה"כ לתשלום	לא כולל מע"מ

התפלגות חיוב בש"ח לפי תע"ז

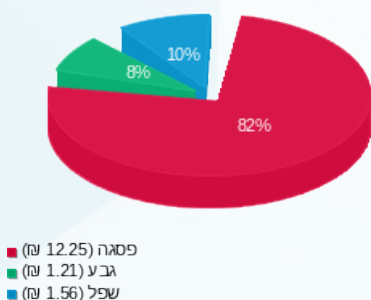

הסטוריית צריכה בקוט"ש

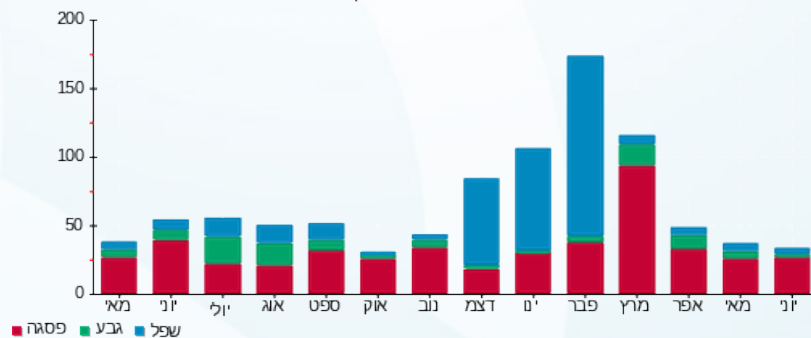



30/06/21 תאריך הפקה:
 24/06/21 תאריך קריאה נכחית:
 28/05/21 תאריך קריאה קודמת:

שם דייר: קומה 1 משרדים 1,2,27 אקסויטק
שם אתר: הנגר 24 הוד השרון

לקוח/ה נכבד/ה, אנו מתכבדים להגיש את חישוב צריכת החשמל לתקופה 24/06/21 - 28/05/21:

קומה 1 משרדים 1 אקסויטק - 8 - (3x16)15129231

סוג תעריף	סוג צריכה	קריאה קודמת	קריאה נכחית	סה"כ צריכה בקוט"ש	מחיר לקוט"ש בא"ג	סה"כ לתשלום
פרטי חשבון עבור תאריכים:						
777	פסגה	28/05/21	24/06/21	107.15	43.79	46.92 ₪
778	גבע	715.50	715.50	0.00	36.65	0.00 ₪
779	שפל	1,538.38	1,541.82	3.44	30.60	1.05 ₪

קומה 1 משרדים 2 אקסויטק - 9 - (3x16)15129231

סוג תעריף	סוג צריכה	קריאה קודמת	קריאה נכחית	סה"כ צריכה בקוט"ש	מחיר לקוט"ש בא"ג	סה"כ לתשלום
פרטי חשבון עבור תאריכים:						
777	פסגה	28/05/21	24/06/21	48.66	43.79	21.31 ₪
778	גבע	260.91	260.91	0.00	36.65	0.00 ₪
779	שפל	1,616.27	1,616.27	0.00	30.60	0.00 ₪

קומה 1 משרד 27 אקסויטק - 14 - (3x0)15129231

סוג תעריף	סוג צריכה	קריאה קודמת	קריאה נכחית	סה"כ צריכה בקוט"ש	מחיר לקוט"ש בא"ג	סה"כ לתשלום
פרטי חשבון עבור תאריכים:						
777	פסגה	28/05/21	24/06/21	96.93	43.79	42.44 ₪
778	גבע	313.58	313.58	0.00	36.65	0.00 ₪
779	שפל	804.54	807.49	2.94	30.60	0.90 ₪

אוויר צח

סוג תעריף	סוג צריכה	קריאה קודמת	קריאה נכחית	סה"כ צריכה בקוט"ש	מחיר לקוט"ש בא"ג	סה"כ לתשלום
פרטי חשבון עבור תאריכים:						
777	פסגה	28/05/21	24/06/21	42.733	43.79	18.71 ₪
778	גבע			13.282	36.65	4.87 ₪
779	שפל			29.282	30.60	8.96 ₪

סה"כ לדיר:

פסגה	גבע	שפל	סה"כ	שיא ביקוש
------	-----	-----	------	-----------





סה"כ לדירה:

פסגה	גבע	שפל	סה"כ	שיא ביקוש
295.47	13.28	35.67	344.42	0.48
₪ 129.39	₪ 4.87	₪ 10.91	₪ 145.17	

סה"כ צריכה

סה"כ לתשלום

₪ 0.00	תשלום קבוע	
₪ 5.45	תשלום עבור גודל חיבור בKVA (3x32)	
₪ 150.62	סה"כ לתשלום	לא כולל מע"מ

התפלגות חיוב בש"ח לפי תעו"ז

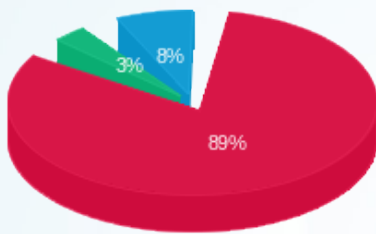

- פסגה (₪ 129.39)
- גבע (₪ 4.87)
- שפל (₪ 10.91)

הסטוריית צריכה בקוט"ש

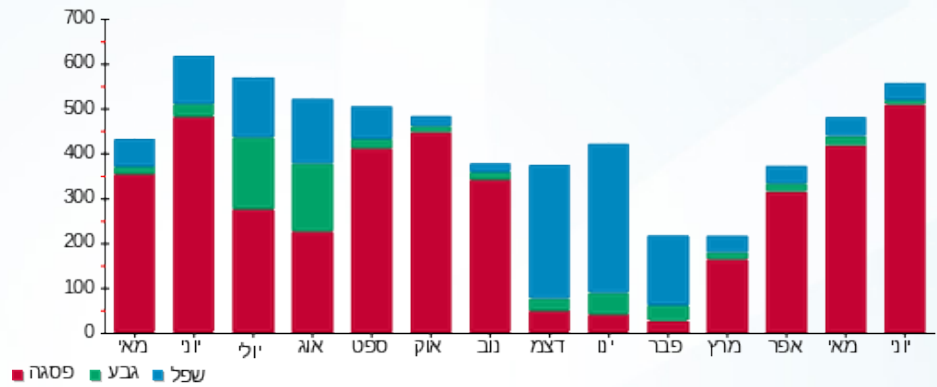

30/06/21 תאריך הפקה:
 24/06/21 תאריך קריאה נוכחית:
 28/05/21 תאריך קריאה קודמת:

שם דייר: קומה 2 משרד 6A ננורבוטיקס
 שם אתר: הנגר 24 הוד השרון

לקוח/ה נכבד/ה, אנו מתכבדים להגיש את חישוב צריכת החשמל לתקופה 28/05/21 - 24/06/21:

קומה 2 משרד 6A ננורבוטיקס - 8 - 16226525(3x32)

סוג תעריף	סוג צריכה	קריאה קודמת	קריאה נוכחית	סה"כ צריכה בקוט"ש	מחיר לקוט"ש בא"ג	סה"כ לתשלום
פרטי חשבון עבור תאריכים:			28/05/21	24/06/21		
777	פסגה	1,793.50	1,842.70	49.20	43.79	21.54 ₪
778	גבע	223.70	225.15	1.45	36.65	0.53 ₪
779	שפל	1,709.35	1,710.20	0.85	30.60	0.26 ₪

אוויר צח

סוג תעריף	סוג צריכה	קריאה קודמת	קריאה נוכחית	סה"כ צריכה בקוט"ש	מחיר לקוט"ש בא"ג	סה"כ לתשלום
פרטי חשבון עבור תאריכים:			28/05/21	24/06/21		
777	פסגה			27.938	43.79	12.23 ₪
778	גבע			8.683	36.65	3.18 ₪
779	שפל			19.144	30.60	5.86 ₪

סה"כ לדייר:

פסגה	גבע	שפל	סה"כ	שיא ביקוש
77.14	10.13	19.99	107.27	0.75
₪ 33.78	₪ 3.71	₪ 6.12	₪ 43.61	

סה"כ צריכה
 סה"כ לתשלום

₪ 0.00	תשלום קבוע	
₪ 5.45	תשלום עבור גודל חיבור בKVA (3x32)	
₪ 49.07	סה"כ לתשלום	לא כולל מע"מ

התפלגות חיוב בש"ח לפי תע"ז

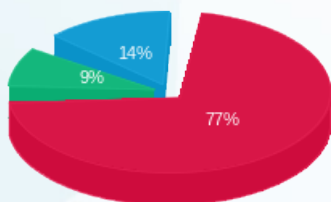

■ פסגה (33.78 ₪)
 ■ גבע (3.71 ₪)
 ■ שפל (6.12 ₪)

הסטוריית צריכה בקוט"ש

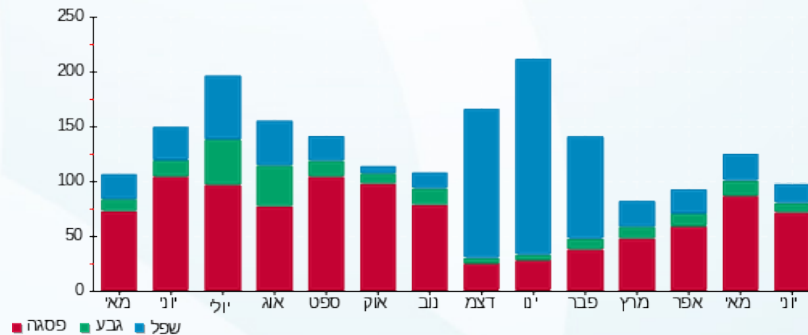

30/06/21 תאריך הפקה:
 24/06/21 תאריך קריאה נוכחית:
 28/05/21 תאריך קריאה קודמת:

שם דייר: קומה 2 משרד 1 ספיר סוכנות לביטוח
 שם אתר: הנגר 24 הוד השרון

לקוח/ה נכבד/ה, אנו מתכבדים להגיש את חישוב צריכת החשמל לתקופה 28/05/21 - 24/06/21:

משרד 1 ספיר סוכנות לביטוח - 12 - (3x32)16226525

סוג תעריף	סוג צריכה	קריאה קודמת	קריאה נוכחית	סה"כ צריכה בקוט"ש	מחיר לקוט"ש בא"ג	סה"כ לתשלום
פרטי חשבון עבור תאריכים:						
777	פסגה	28/05/21	24/06/21	123.50	43.79	54.08 ₪
778	גבע	667.50	681.30	13.80	36.65	5.06 ₪
779	שפל	1,574.50	1,578.50	4.00	30.60	1.22 ₪

אוויר צח

סוג תעריף	סוג צריכה	קריאה קודמת	קריאה נוכחית	סה"כ צריכה בקוט"ש	מחיר לקוט"ש בא"ג	סה"כ לתשלום
פרטי חשבון עבור תאריכים:						
777	פסגה	26.444	24/06/21	43.79	11.58 ₪	
778	גבע	8.219	36.65	3.01 ₪		
779	שפל	18.120	30.60	5.54 ₪		

סה"כ לדייר:

פסגה	גבע	שפל	סה"כ	שיא ביקוש
149.94	22.02	22.12	194.08	0.82
₪ 65.66	₪ 8.07	₪ 6.77	₪ 80.50	

סה"כ צריכה
 סה"כ לתשלום

₪ 0.00	תשלום קבוע	
₪ 5.45	תשלום עבור גודל חיבור בKVA (3x32)	
₪ 85.95	סה"כ לתשלום	לא כולל מע"מ

התפלגות חיוב בש"ח לפי תע"ז

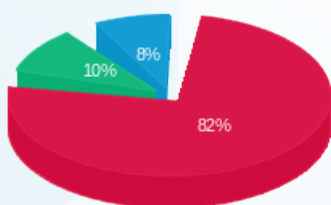

פסגה (65.66 ₪) 82%
 גבע (8.07 ₪) 10%
 שפל (6.77 ₪) 8%

הסטוריית צריכה בקוט"ש

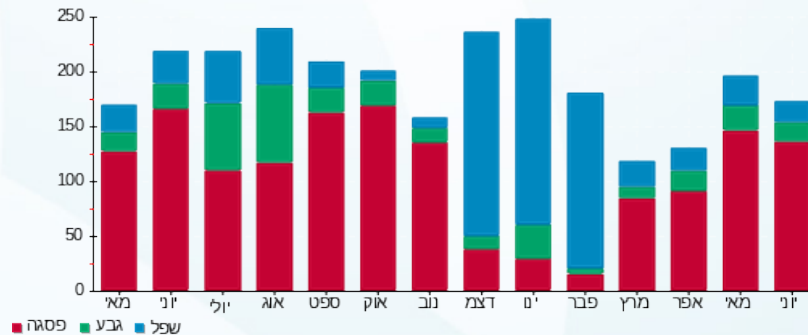

30/06/21 תאריך הפקה:
 24/06/21 תאריך קריאה נוכחית:
 28/05/21 תאריך קריאה קודמת:

שם דייר: קומה 2 משרד 10 אוסטולידה
 שם אתר: הנגר 24 הוד השרון

לקוח/ה נכבד/ה, אנו מתכבדים להגיש את חישוב צריכת החשמל לתקופה 28/05/21 - 24/06/21:

קומה 2 משרד 10 אוסטולידה - 10 - 16226525(3x25)

סוג תעריף	סוג צריכה	קריאה קודמת	קריאה נוכחית	סה"כ צריכה בקוט"ש	מחיר לקוט"ש בא"ג	סה"כ לתשלום
			24/06/21	28/05/21	פרטי חשבון עבור תאריכים:	
777	פסגה	551.20	557.70	6.50	43.79	2.85 ₪
778	גבע	58.80	59.00	0.20	36.65	0.07 ₪
779	שפל	157.40	157.40	0.00	30.60	0.00 ₪

אוויר צח

סוג תעריף	סוג צריכה	קריאה קודמת	קריאה נוכחית	סה"כ צריכה בקוט"ש	מחיר לקוט"ש בא"ג	סה"כ לתשלום
			24/06/21	28/05/21	פרטי חשבון עבור תאריכים:	
777	פסגה			9.486	43.79	4.15 ₪
778	גבע			2.948	36.65	1.08 ₪
779	שפל			6.500	30.60	1.99 ₪

סה"כ לדייר:

פסגה	גבע	שפל	סה"כ	שיא ביקוש
15.99	3.15	6.50	25.63	0.41
₪ 7.00	₪ 1.15	₪ 1.99	₪ 10.14	

סה"כ צריכה
 סה"כ לתשלום

₪ 0.00	תשלום קבוע	
₪ 4.26	תשלום עבור גודל חיבור בKVA (3x25)	
₪ 14.40	סה"כ לתשלום	לא כולל מע"מ

התפלגות חיוב בש"ח לפי תע"ז

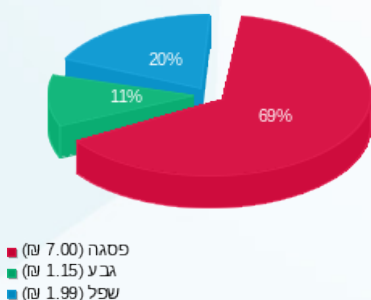

הסטוריית צריכה בקוט"ש

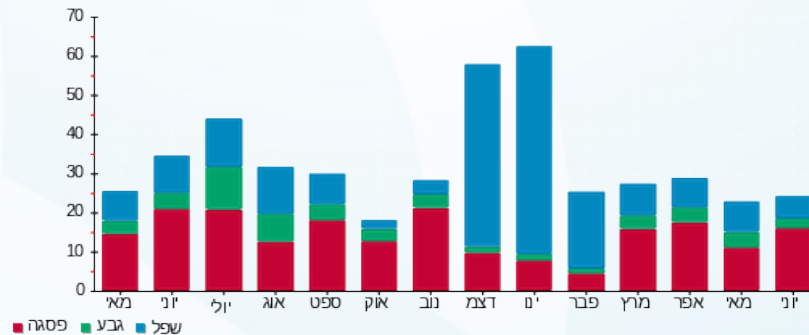

30/06/21 תאריך הפקה:
 24/06/21 תאריך קריאה נוכחית:
 28/05/21 תאריך קריאה קודמת:

שם דייר: קומה 2 משרד 11 פארמסנס בע"מ
 שם אתר: הנגר 24 הוד השרון

לקוח/ה נכבד/ה, אנו מתכבדים להגיש את חישוב צריכת החשמל לתקופה 24/06/21 - 28/05/21:

קומה 2 משרד 11 פארמסנס בע"מ - 11 - 16226525 (3x16)

סוג תעריף	סוג צריכה	קריאה קודמת	קריאה נוכחית	סה"כ צריכה בקוט"ש	מחיר לקוט"ש בא"ג	סה"כ לתשלום
			24/06/21	28/05/21	פרטי חשבון עבור תאריכים:	
777	פסגה	831.12	853.46	22.34	43.79	9.78 ₪
778	גבע	142.56	151.10	8.54	36.65	3.13 ₪
779	שפל	271.04	272.38	1.34	30.60	0.41 ₪

אוויר צח

סוג תעריף	סוג צריכה	קריאה קודמת	קריאה נוכחית	סה"כ צריכה בקוט"ש	מחיר לקוט"ש בא"ג	סה"כ לתשלום
			24/06/21	28/05/21	פרטי חשבון עבור תאריכים:	
777	פסגה			13.538	43.79	5.93 ₪
778	גבע			4.208	36.65	1.54 ₪
779	שפל			9.277	30.60	2.84 ₪

סה"כ לדייר:

פסגה	גבע	שפל	סה"כ	שיא ביקוש
35.88	12.75	10.62	59.24	0.56
₪ 15.71	₪ 4.67	₪ 3.25	₪ 23.63	

סה"כ צריכה
 סה"כ לתשלום

₪ 0.00	תשלום קבוע	
₪ 2.73	תשלום עבור גודל חיבור בKVA (3x16)	
₪ 26.36	סה"כ לתשלום	לא כולל מע"מ

התפלגות חיוב בש"ח לפי תע"ז

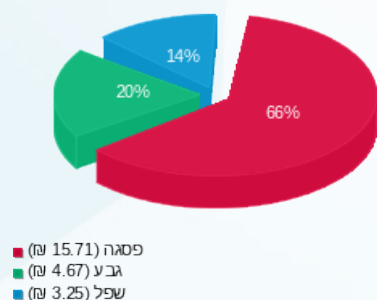

הסטוריית צריכה בקוט"ש

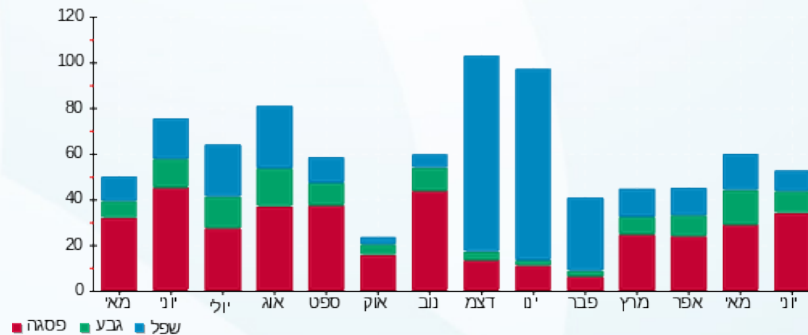

30/06/21 תאריך הפקה:
 24/06/21 תאריך קריאה נוכחית:
 28/05/21 תאריך קריאה קודמת:

שם דייר: קומה 2 משרד 2 נט קלאוד בע"מ
 שם אתר: הנגר 24 הוד השרון

לקוח/ה נכבד/ה, אנו מתכבדים להגיש את חישוב צריכת החשמל לתקופה 28/05/21 - 24/06/21:

קומה 2 משרד 2 נט קלאוד בע"מ - 6 - 16226525 (3x40)

סוג תעריף	סוג צריכה	קריאה קודמת	קריאה נוכחית	סה"כ צריכה בקוט"ש	מחיר לקוט"ש בא"ג	סה"כ לתשלום
			24/06/21	28/05/21	פרטי חשבון עבור תאריכים:	
777	פסגה	0.00	0.00	0.00	43.79	0.00 ₪
778	גבע	0.00	0.00	0.00	36.65	0.00 ₪
779	שפל	0.60	0.60	0.00	30.60	0.00 ₪

אוויר צח

סוג תעריף	סוג צריכה	קריאה קודמת	קריאה נוכחית	סה"כ צריכה בקוט"ש	מחיר לקוט"ש בא"ג	סה"כ לתשלום
			24/06/21	28/05/21	פרטי חשבון עבור תאריכים:	
777	פסגה			40.557	43.79	17.76 ₪
778	גבע			12.605	36.65	4.62 ₪
779	שפל			27.791	30.60	8.50 ₪

סה"כ לדירה:

פסגה	גבע	שפל	סה"כ	שיא ביקוש
40.56	12.61	27.79	80.95	
17.76 ₪	4.62 ₪	8.50 ₪	30.88 ₪	

סה"כ צריכה
 סה"כ לתשלום

0.00 ₪	תשלום קבוע	
6.82 ₪	תשלום עבור גודל חיבור בKVA (3x40)	
37.70 ₪	סה"כ לתשלום	לא כולל מע"מ

התפלגות חיוב בש"ח לפי תע"ז

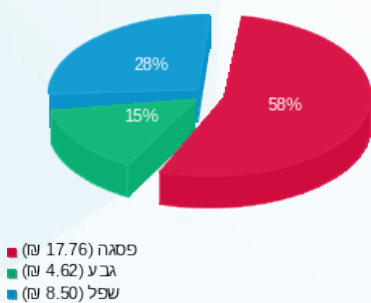

הסטוריית צריכה בקוט"ש

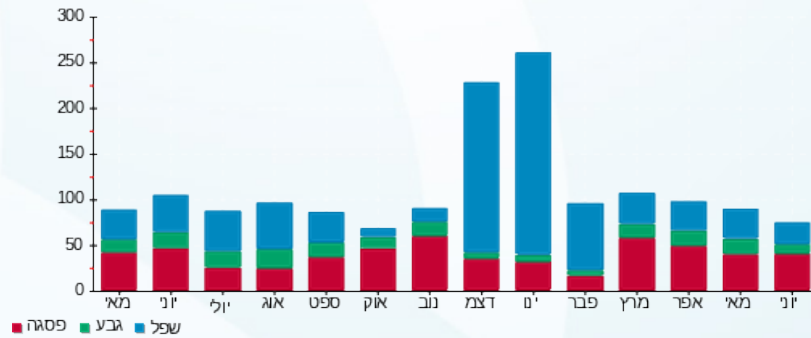



30/06/21 תאריך הפקה:
 24/06/21 תאריך קריאה נוכחית:
 28/05/21 תאריך קריאה קודמת:

שם דייר: קומה 2 משרד 5 סיפן
 שם אתר: הנגר 24 הוד השרון

לקוח/ה נכבד/ה, אנו מתכבדים להגיש את חישוב צריכת החשמל לתקופה 28/05/21 - 24/06/21:

משרד 5 - סיפן - 1 - 16226525(3x32)

סוג תעריף	סוג צריכה	קריאה קודמת	קריאה נוכחית	סה"כ צריכה בקוט"ש	מחיר לקוט"ש בא"ג	סה"כ לתשלום
פרטי חשבון עבור תאריכים:						
777	פסגה	28/05/21	24/06/21	4.05	43.79	1.77 ₪
778	גבע	15.45	16.05	0.60	36.65	0.22 ₪
779	שפל	210.85	212.55	1.70	30.60	0.52 ₪

אוויר צח

סוג תעריף	סוג צריכה	קריאה קודמת	קריאה נוכחית	סה"כ צריכה בקוט"ש	מחיר לקוט"ש בא"ג	סה"כ לתשלום
פרטי חשבון עבור תאריכים:						
777	פסגה	28/05/21	24/06/21	23.432	43.79	10.26 ₪
778	גבע			7.283	36.65	2.67 ₪
779	שפל			16.056	30.60	4.91 ₪

סה"כ לדייר:

פסגה	גבע	שפל	סה"כ	שיא ביקוש
27.48	7.88	17.76	53.12	0.22
12.03 ₪	2.89 ₪	5.43 ₪	20.36 ₪	

סה"כ צריכה
 סה"כ לתשלום

0.00 ₪	תשלום קבוע	
5.45 ₪	תשלום עבור גודל חיבור בKVA (3x32)	
25.81 ₪	סה"כ לתשלום	לא כולל מע"מ

התפלגות חיוב בש"ח לפי תע"ז

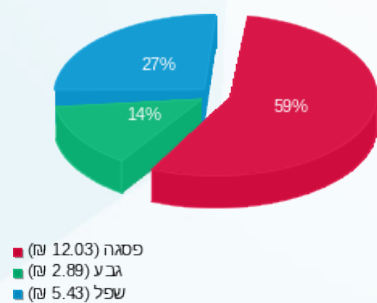

הסטוריית צריכה בקוט"ש

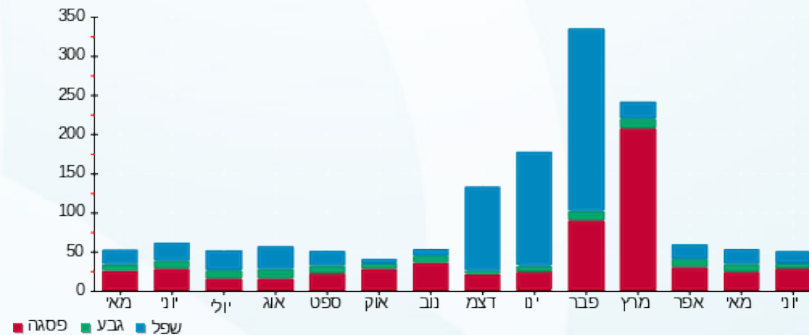

30/06/21 תאריך הפקה:
 24/06/21 תאריך קריאה נוכחית:
 28/05/21 תאריך קריאה קודמת:

שם דייר: קומה 2 משרד 6B יניב לזרוביץ / personal service
 שם אתר: הנגר 24 הוד השרון

לקוח/ה נכבד/ה, אנו מתכבדים להגיש את חישוב צריכת החשמל לתקופה 28/05/21 - 24/06/21:

קומה 2 משרד 6B יניב לזרוביץ / קל פיננסים - 9 - 16226525 (3x20)

סוג תעריף	סוג צריכה	קריאה קודמת	קריאה נוכחית	סה"כ צריכה בקוט"ש	מחיר לקוט"ש בא"ג	סה"כ לתשלום
פרטי חשבון עבור תאריכים:						
777	פסגה	28/05/21	24/06/21	79.12	43.79	34.65 ₪
778	גבע	288.06	288.84	0.78	36.65	0.29 ₪
779	שפל	1,235.26	1,236.08	0.82	30.60	0.25 ₪

אוויר צח

סוג תעריף	סוג צריכה	קריאה קודמת	קריאה נוכחית	סה"כ צריכה בקוט"ש	מחיר לקוט"ש בא"ג	סה"כ לתשלום
פרטי חשבון עבור תאריכים:						
777	פסגה	28/05/21	24/06/21	15.005	43.79	6.57 ₪
778	גבע	4.664	4.664	0.78	36.65	1.71 ₪
779	שפל	10.282	10.282	0.82	30.60	3.15 ₪

סה"כ לדירה:

פסגה	גבע	שפל	סה"כ	שיא ביקוש
94.13	5.44	11.10	110.67	0.90
₪ 41.22	₪ 2.00	₪ 3.40	₪ 46.61	

סה"כ צריכה
 סה"כ לתשלום

₪ 0.00	תשלום קבוע	
₪ 3.41	תשלום עבור גודל חיבור בKVA (3x20)	
₪ 50.02	סה"כ לתשלום	לא כולל מע"מ

התפלגות חיוב בש"ח לפי תע"ז

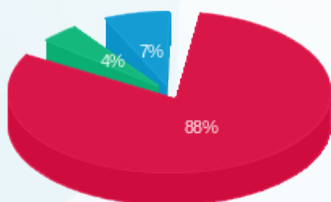

■ פסגה (41.22 ₪)
 ■ גבע (2.00 ₪)
 ■ שפל (3.40 ₪)

הסטוריית צריכה בקוט"ש

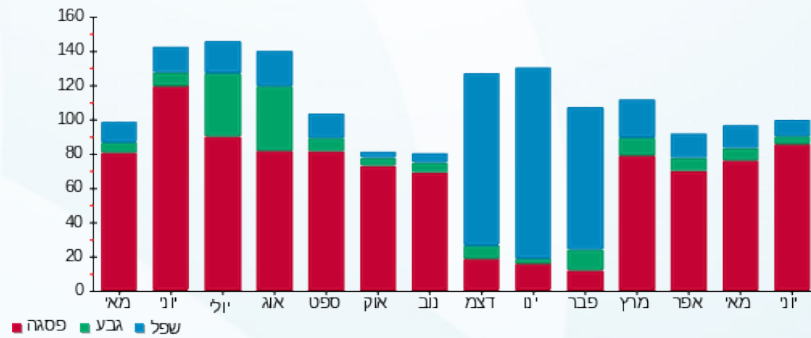

30/06/21 תאריך הפקה:
 24/06/21 תאריך קריאה נוכחית:
 28/05/21 תאריך קריאה קודמת:

שם דייר: קומה 2 משרד 7 טוסטוס מדיה
 שם אתר: הנגר 24 הוד השרון

לקוח/ה נכבד/ה, אנו מתכבדים להגיש את חישוב צריכת החשמל לתקופה 28/05/21 - 24/06/21:

קומה 2 משרד 7 טוסטוס מדיה - 2 - (3x25)16226525

סוג תעריף	סוג צריכה	קריאה קודמת	קריאה נוכחית	סה"כ צריכה בקוט"ש	מחיר לקוט"ש בא"ג	סה"כ לתשלום
פרטי חשבון עבור תאריכים:			28/05/21	24/06/21		
777	פסגה	8,945.90	9,450.20	504.30	43.79	220.83 ₪
778	גבע	1,334.85	1,366.40	31.55	36.65	11.56 ₪
779	שפל	2,099.25	2,118.30	19.05	30.60	5.83 ₪

אוויר צח

סוג תעריף	סוג צריכה	קריאה קודמת	קריאה נוכחית	סה"כ צריכה בקוט"ש	מחיר לקוט"ש בא"ג	סה"כ לתשלום
פרטי חשבון עבור תאריכים:			28/05/21	24/06/21		
777	פסגה			22.954	43.79	10.05 ₪
778	גבע			7.134	36.65	2.61 ₪
779	שפל			15.729	30.60	4.81 ₪

סה"כ לדיר:

פסגה	גבע	שפל	סה"כ	שיא ביקוש
527.25	38.68	34.78	600.72	3.68
230.88 ₪	14.18 ₪	10.64 ₪	255.70 ₪	

סה"כ צריכה
 סה"כ לתשלום

0.00 ₪	תשלום קבוע	
4.26 ₪	תשלום עבור גודל חיבור בKVA (3x25)	
259.97 ₪	סה"כ לתשלום	לא כולל מע"מ

התפלגות חיוב בש"ח לפי תע"ז

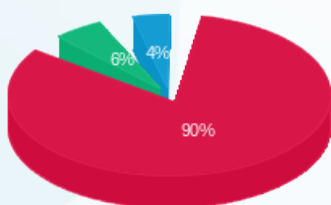

פסגה (230.88 ₪) 90%
 גבע (14.18 ₪) 6%
 שפל (10.64 ₪) 4%

הסטוריית צריכה בקוט"ש

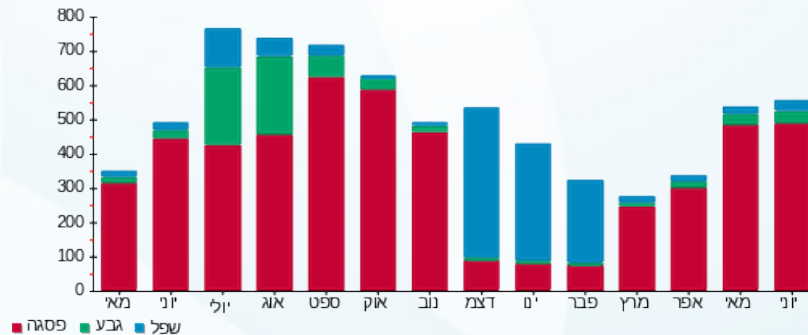

30/06/21 תאריך הפקה:
 24/06/21 תאריך קריאה נוכחית:
 28/05/21 תאריך קריאה קודמת:

שם דייר: קומה 2 משרד 9 תמי הר לב
 שם אתר: הנגר 24 הוד השרון

לקוח/ה נכבד/ה, אנו מתכבדים להגיש את חישוב צריכת החשמל לתקופה 28/05/21 - 24/06/21:

קומה 2 משרד 9 תמי הר לב - 4 - 16226525 (3x16)

סוג תעריף	סוג צריכה	קריאה קודמת	קריאה נוכחית	סה"כ צריכה בקוט"ש	מחיר לקוט"ש בא"ג	סה"כ לתשלום
פרטי חשבון עבור תאריכים:						
777	פסגה	28/05/21	24/06/21	44.88	43.79	19.65 ₪
778	גבע	87.74	87.74	0.00	36.65	0.00 ₪
779	שפל	261.10	261.10	0.00	30.60	0.00 ₪

אוויר צח

סוג תעריף	סוג צריכה	קריאה קודמת	קריאה נוכחית	סה"כ צריכה בקוט"ש	מחיר לקוט"ש בא"ג	סה"כ לתשלום
פרטי חשבון עבור תאריכים:						
777	פסגה	28/05/21	24/06/21	10.677	43.79	4.68 ₪
778	גבע	3.319	3.319	3.319	36.65	1.22 ₪
779	שפל	7.316	7.316	7.316	30.60	2.24 ₪

סה"כ לדייר:

פסגה	גבע	שפל	סה"כ	שיא ביקוש
55.56	3.32	7.32	66.19	0.32
24.33 ₪	1.22 ₪	2.24 ₪	27.78 ₪	

סה"כ צריכה
 סה"כ לתשלום

0.00 ₪	תשלום קבוע	
2.73 ₪	תשלום עבור גודל חיבור בKVA (3x16)	
30.51 ₪	סה"כ לתשלום	לא כולל מע"מ

התפלגות חיוב בש"ח לפי תע"ז

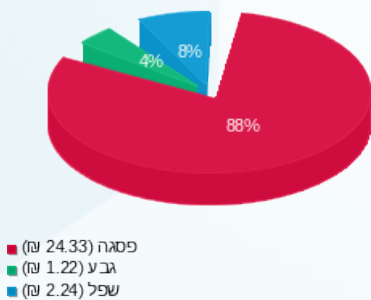

הסטוריית צריכה בקוט"ש

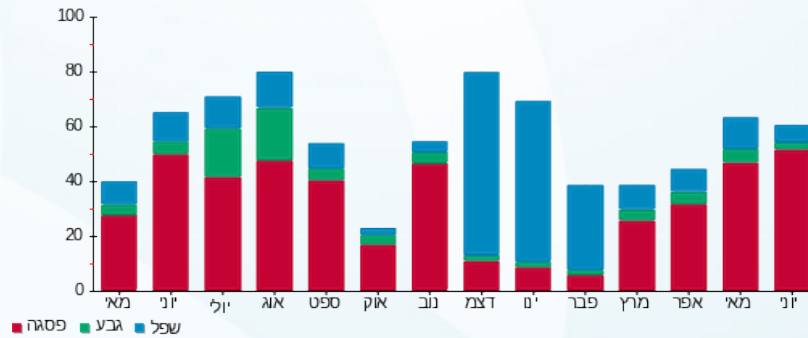



30/06/21 תאריך הפקדה:
 24/06/21 תאריך קריאה נוכחית:
 28/05/21 תאריך קריאה קודמת:

שם דייר: קומה 3 משרד 10 שירי שירותי כ"א
 שם אתר: הנגר 24 הוד השרון

לקוח/ה נכבד/ה, אנו מתכבדים להגיש את חישוב צריכת החשמל לתקופה 24/06/21 - 28/05/21:

משרד 10 שירי שירותי כא - 12 - 16226554 (3x16)

סוג תעריף	סוג צריכה	קריאה קודמת	קריאה נוכחית	סה"כ צריכה בקוט"ש	מחיר לקוט"ש בא"ג	סה"כ לתשלום
			24/06/21	28/05/21	פרטי חשבון עבור תאריכים:	
777	פסגה	267.88	277.68	9.80	43.79	4.29 ₪
778	גבע	24.70	24.70	0.00	36.65	0.00 ₪
779	שפל	87.62	87.62	0.00	30.60	0.00 ₪

אוויר צח

סוג תעריף	סוג צריכה	קריאה קודמת	קריאה נוכחית	סה"כ צריכה בקוט"ש	מחיר לקוט"ש בא"ג	סה"כ לתשלום
			24/06/21	28/05/21	פרטי חשבון עבור תאריכים:	
777	פסגה			9.217	43.79	4.04 ₪
778	גבע			2.865	36.65	1.05 ₪
779	שפל			6.315	30.60	1.93 ₪

סה"כ לדייר:

פסגה	גבע	שפל	סה"כ	שיא ביקוש
19.02	2.86	6.32	28.20	0.19
₪ 8.33	₪ 1.05	₪ 1.93	₪ 11.31	

סה"כ צריכה
 סה"כ לתשלום

₪ 0.00	תשלום קבוע	
₪ 2.73	תשלום עבור גודל חיבור בKVA (3x16)	
₪ 14.04	סה"כ לתשלום	לא כולל מע"מ

התפלגות חיוב בש"ח לפי תע"ז

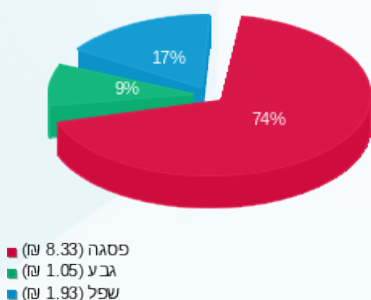

הסטוריית צריכה בקוט"ש

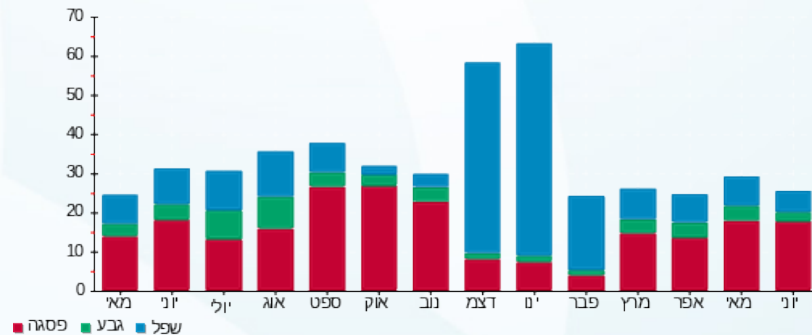

30/06/21 תאריך הפקה:
 24/06/21 תאריך קריאה נוכחית:
 28/05/21 תאריך קריאה קודמת:

שם דייר: קומה 3 משרד 11 נאות דורית
 שם אתר: הנגר 24 הוד השרון

לקוח/ה נכבד/ה, אנו מתכבדים להגיש את חישוב צריכת החשמל לתקופה 24/06/21 - 28/05/21:

משרד 11 נאות דורית - 13 - 16226554 (3x16)

סוג תעריף	סוג צריכה	קריאה קודמת	קריאה נוכחית	סה"כ צריכה בקוט"ש	מחיר לקוט"ש בא"ג	סה"כ לתשלום
פרטי חשבון עבור תאריכים:						
777	פסגה	28/05/21	24/06/21	126.12	43.79	55.23 ₪
778	גבע	437.14	437.70	0.56	36.65	0.21 ₪
779	שפל	1,425.12	1,427.20	2.08	30.60	0.64 ₪

אוויר צח

סוג תעריף	סוג צריכה	קריאה קודמת	קריאה נוכחית	סה"כ צריכה בקוט"ש	מחיר לקוט"ש בא"ג	סה"כ לתשלום
פרטי חשבון עבור תאריכים:						
777	פסגה	28/05/21	24/06/21	43.063	43.79	18.86 ₪
778	גבע			13.384	36.65	4.91 ₪
779	שפל			29.508	30.60	9.03 ₪

סה"כ לדייר:

פסגה	גבע	שפל	סה"כ	שיא ביקוש
169.18	13.94	31.59	214.71	1.61
₪ 74.09	₪ 5.11	₪ 9.67	₪ 88.86	

סה"כ צריכה
 סה"כ לתשלום

₪ 0.00	תשלום קבוע	
₪ 2.73	תשלום עבור גודל חיבור בKVA (3x16)	
₪ 91.59	סה"כ לתשלום	לא כולל מע"מ

התפלגות חיוב בש"ח לפי תע"ז

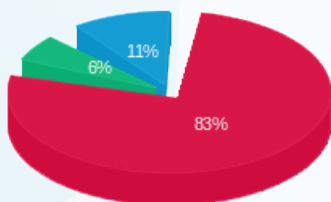

פסגה (74.09 ₪) 83%
 גבע (5.11 ₪) 11%
 שפל (9.67 ₪) 6%

הסטוריית צריכה בקוט"ש

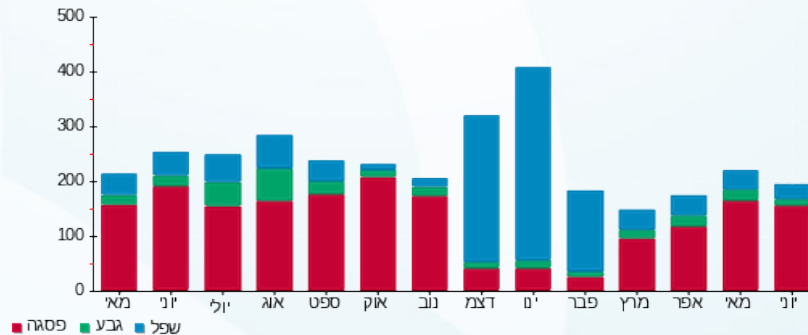

30/06/21 תאריך הפקה:
 24/06/21 תאריך קריאה נוכחית:
 28/05/21 תאריך קריאה קודמת:

שם דייר: קומה 3 משרד 2A נכסי וויבט נאנו
 שם אתר: הנגר 24 הוד השרון

לקוח/ה נכבד/ה, אנו מתכבדים להגיש את חישוב צריכת החשמל לתקופה 28/05/21 - 24/06/21:

קומה 3 משרד 2A נכסי וויבט נאנו - 7 - 16226554(3x25)

סוג תעריף	סוג צריכה	קריאה קודמת	קריאה נוכחית	סה"כ צריכה בקוט"ש	מחיר לקוט"ש בא"ג	סה"כ לתשלום
			24/06/21	28/05/21	פרטי חשבון עבור תאריכים:	
777	פסגה	1,551.55	1,624.25	72.70	43.79	31.84 ₪
778	גבע	283.35	283.65	0.30	36.65	0.11 ₪
779	שפל	1,906.60	1,906.60	0.00	30.60	0.00 ₪

אוויר צח

סוג תעריף	סוג צריכה	קריאה קודמת	קריאה נוכחית	סה"כ צריכה בקוט"ש	מחיר לקוט"ש בא"ג	סה"כ לתשלום
			24/06/21	28/05/21	פרטי חשבון עבור תאריכים:	
777	פסגה			25.955	43.79	11.37 ₪
778	גבע			8.067	36.65	2.96 ₪
779	שפל			17.785	30.60	5.44 ₪

סה"כ לדייר:

פסגה	גבע	שפל	סה"כ	שיא ביקוש
98.65	8.37	17.78	124.81	2.18
₪ 43.20	₪ 3.07	₪ 5.44	₪ 51.71	

סה"כ צריכה
 סה"כ לתשלום

₪ 0.00	תשלום קבוע	
₪ 4.26	תשלום עבור גודל חיבור בKVA (3x25)	
₪ 55.97	סה"כ לתשלום	לא כולל מע"מ

התפלגות חיוב בש"ח לפי תע"ז

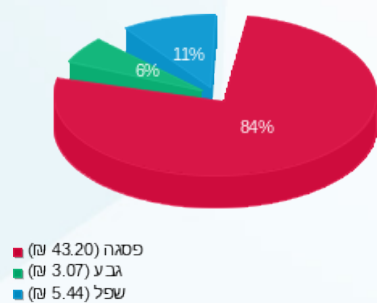

הסטוריית צריכה בקוט"ש

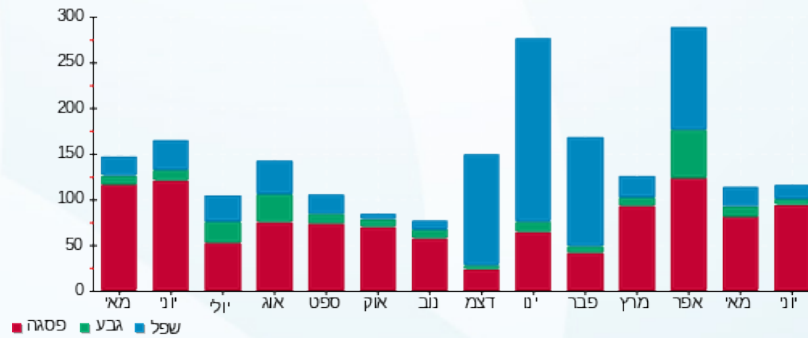

30/06/21 תאריך הפקה:
 24/06/21 תאריך קריאה נוכחית:
 28/05/21 תאריך קריאה קודמת:

שם דייר: קומה 3 משרד 2B קבוצת נזקיט
 שם אתר: הנגר 24 הוד השרון

לקוח/ה נכבד/ה, אנו מתכבדים להגיש את חישוב צריכת החשמל לתקופה 28/05/21 - 24/06/21:

קומה 3 משרד 2B קבוצת נזקיט - 1 - 16226554 (3x16)

סוג תעריף	סוג צריכה	קריאה קודמת	קריאה נוכחית	סה"כ צריכה בקוט"ש	מחיר לקוט"ש בא"ג	סה"כ לתשלום
פרטי חשבון עבור תאריכים:			28/05/21	24/06/21		
777	פסגה	302.54	307.96	5.42	43.79	2.37 ₪
778	גבע	9.14	9.14	0.00	36.65	0.00 ₪
779	שפל	71.50	71.50	0.00	30.60	0.00 ₪

אוויר צח

סוג תעריף	סוג צריכה	קריאה קודמת	קריאה נוכחית	סה"כ צריכה בקוט"ש	מחיר לקוט"ש בא"ג	סה"כ לתשלום
פרטי חשבון עבור תאריכים:			28/05/21	24/06/21		
777	פסגה			10.219	43.79	4.47 ₪
778	גבע			3.176	36.65	1.16 ₪
779	שפל			7.002	30.60	2.14 ₪

סה"כ לדיר:

פסגה	גבע	שפל	סה"כ	שיא ביקוש
15.64	3.18	7.00	25.82	0.36
₪ 6.85	₪ 1.16	₪ 2.14	₪ 10.16	

סה"כ צריכה
 סה"כ לתשלום

₪ 0.00	תשלום קבוע	
₪ 2.73	תשלום עבור גודל חיבור בKVA (3x16)	
₪ 12.88	סה"כ לתשלום	לא כולל מע"מ

התפלגות חיוב בש"ח לפי תע"ז

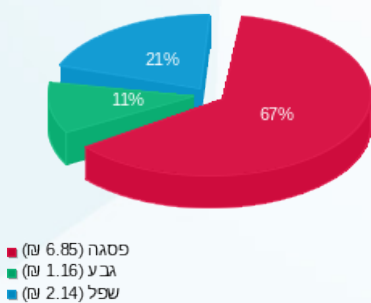

הסטוריית צריכה בקוט"ש

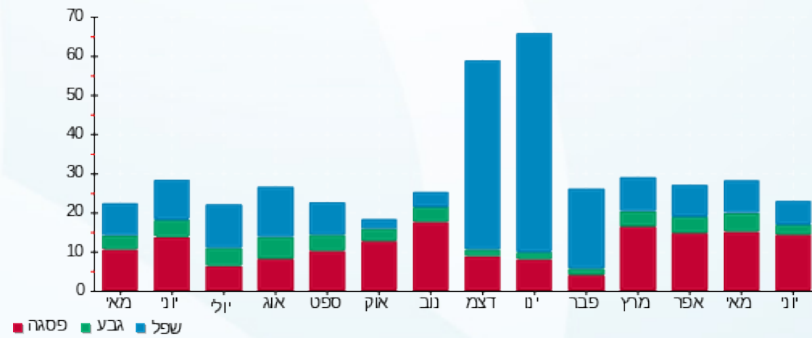

30/06/21 תאריך הפקה:
 24/06/21 תאריך קריאה נוכחית:
 28/05/21 תאריך קריאה קודמת:

שם דייר: קומה 3 משרד 3 בי אן איי
 שם אתר: הנגר 24 הוד השרון

לקוח/ה נכבד/ה, אנו מתכבדים להגיש את חישוב צריכת החשמל לתקופה 28/05/21 - 24/06/21:

קומה 3 משרד 3 בי אן איי - 2 - 16226554(3x20)

סוג תעריף	סוג צריכה	קריאה קודמת	קריאה נוכחית	סה"כ צריכה בקוט"ש	מחיר לקוט"ש בא"ג	סה"כ לתשלום
			24/06/21	28/05/21	פרטי חשבון עבור תאריכים:	
777	פסגה	1,812.22	1,881.40	69.18	43.79	30.29 ₪
778	גבע	228.74	229.14	0.40	36.65	0.15 ₪
779	שפל	1,066.16	1,066.16	0.00	30.60	0.00 ₪

אוויר צח

סוג תעריף	סוג צריכה	קריאה קודמת	קריאה נוכחית	סה"כ צריכה בקוט"ש	מחיר לקוט"ש בא"ג	סה"כ לתשלום
			24/06/21	28/05/21	פרטי חשבון עבור תאריכים:	
777	פסגה			17.429	43.79	7.63 ₪
778	גבע			5.417	36.65	1.99 ₪
779	שפל			11.943	30.60	3.65 ₪

סה"כ לדיר:

פסגה	גבע	שפל	סה"כ	שיא ביקוש
86.61	5.82	11.94	104.37	0.55
₪ 37.93	₪ 2.13	₪ 3.65	₪ 43.71	

סה"כ צריכה
 סה"כ לתשלום

₪ 0.00	תשלום קבוע	
₪ 3.41	תשלום עבור גודל חיבור בKVA (3x20)	
₪ 47.12	סה"כ לתשלום	לא כולל מע"מ

התפלגות חיוב בש"ח לפי תע"ז

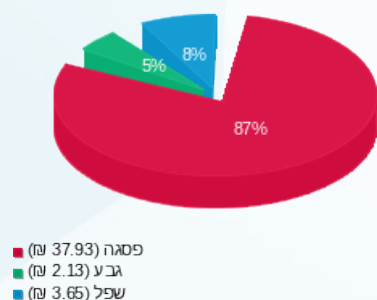

הסטוריית צריכה בקוט"ש

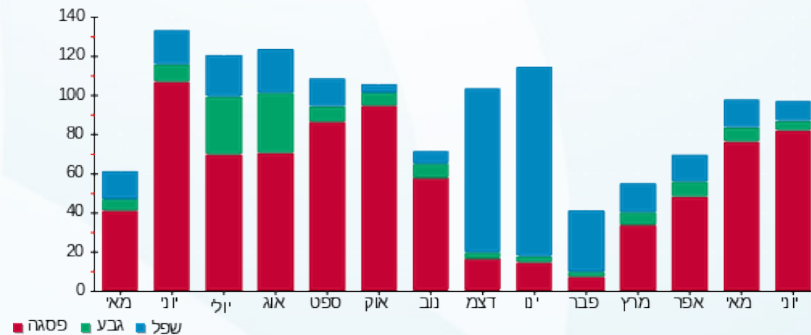

30/06/21 תאריך הפקה:
 24/06/21 תאריך קריאה נוכחית:
 28/05/21 תאריך קריאה קודמת:

שם דייר: קומה 3 משרד 4 נטמי וונצ'רס בע"מ
 שם אתר: הנגר 24 הוד השרון

לקוח/ה נכבד/ה, אנו מתכבדים להגיש את חישוב צריכת החשמל לתקופה 24/06/21 - 28/05/21:

קומה 3 משרד 4 נטמי וונצ'רס בע"מ - 3 - 16226554(3x25)

סוג תעריף	סוג צריכה	קריאה קודמת	קריאה נוכחית	סה"כ צריכה בקוט"ש	מחיר לקוט"ש בא"ג	סה"כ לתשלום
פרטי חשבון עבור תאריכים:						
777	פסגה	28/05/21	24/06/21	74.20	43.79	32.49 ₪
778	גבע	142.50	143.15	0.65	36.65	0.24 ₪
779	שפל	408.25	408.25	0.00	30.60	0.00 ₪

אוויר צח

סוג תעריף	סוג צריכה	קריאה קודמת	קריאה נוכחית	סה"כ צריכה בקוט"ש	מחיר לקוט"ש בא"ג	סה"כ לתשלום
פרטי חשבון עבור תאריכים:						
777	פסגה	28/05/21	24/06/21	19.390	43.79	8.49 ₪
778	גבע	6.027	6.027	6.027	36.65	2.21 ₪
779	שפל	13.287	13.287	13.287	30.60	4.07 ₪

סה"כ לדייר:

פסגה	גבע	שפל	סה"כ	שיא ביקוש
93.59	6.68	13.29	113.55	0.73
₪ 40.98	₪ 2.45	₪ 4.07	₪ 47.50	

סה"כ צריכה
סה"כ לתשלום

₪ 0.00	תשלום קבוע	
₪ 4.26	תשלום עבור גודל חיבור בKVA (3x25)	
₪ 51.76	סה"כ לתשלום	לא כולל מע"מ

התפלגות חיוב בש"ח לפי תע"ז

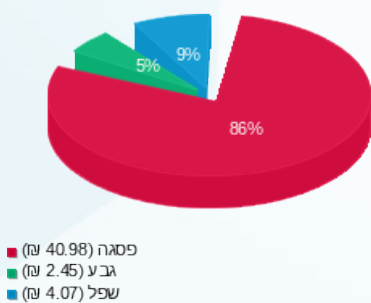

הסטוריית צריכה בקוט"ש

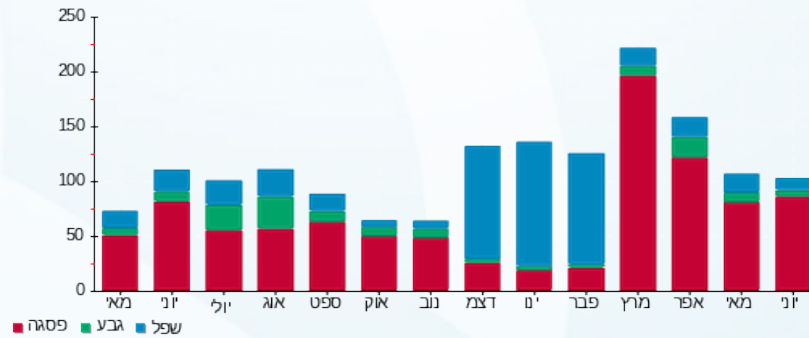

30/06/21 תאריך הפקה:
 24/06/21 תאריך קריאה נוכחית:
 28/05/21 תאריך קריאה קודמת:

שם דייר: קומה 3 משרד 5 אריאל סדרה
 שם אתר: הנגר 24 הוד השרון

לקוח/ה נכבד/ה, אנו מתכבדים להגיש את חישוב צריכת החשמל לתקופה 24/06/21 - 28/05/21:

קומה 3 משרד 5 אריאל סדרה - 4 - 16226554 (3x25)

סוג תעריף	סוג צריכה	קריאה קודמת	קריאה נוכחית	סה"כ צריכה בקוט"ש	מחיר לקוט"ש בא"ג	סה"כ לתשלום
			24/06/21	28/05/21	פרטי חשבון עבור תאריכים:	
777	פסגה	2,113.25	2,186.75	73.50	43.79	32.19 ₪
778	גבע	366.75	366.85	0.10	36.65	0.04 ₪
779	שפל	1,114.60	1,114.75	0.15	30.60	0.05 ₪

אוויר צח

סוג תעריף	סוג צריכה	קריאה קודמת	קריאה נוכחית	סה"כ צריכה בקוט"ש	מחיר לקוט"ש בא"ג	סה"כ לתשלום
			24/06/21	28/05/21	פרטי חשבון עבור תאריכים:	
777	פסגה			19.433	43.79	8.51 ₪
778	גבע			6.040	36.65	2.21 ₪
779	שפל			13.316	30.60	4.07 ₪

סה"כ לדייר:

פסגה	גבע	שפל	סה"כ	שיא ביקוש
92.93	6.14	13.47	112.54	0.45
₪ 40.70	₪ 2.25	₪ 4.12	₪ 47.07	

סה"כ צריכה
 סה"כ לתשלום

₪ 0.00	תשלום קבוע	
₪ 4.26	תשלום עבור גודל חיבור ב KVA (3x25)	
₪ 51.33	סה"כ לתשלום	לא כולל מע"מ

התפלגות חיוב בש"ח לפי תע"ז

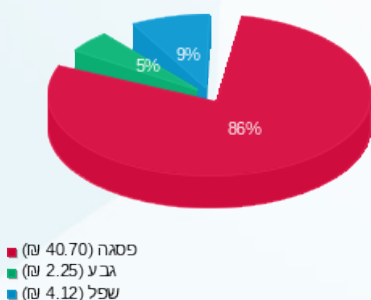

הסטוריית צריכה בקוט"ש

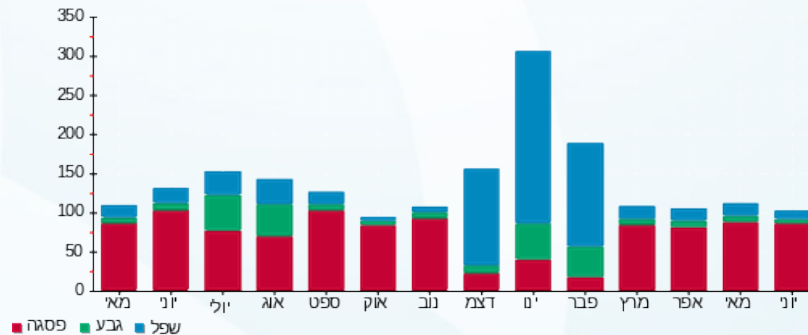

30/06/21 תאריך הפקה:
 24/06/21 תאריך קריאה נוכחית:
 28/05/21 תאריך קריאה קודמת:

שם דייר: קומה 3 משרד 6A NEXTEL SYSTEMS LTD
 שם אתר: הנגר 24 הוד השרון

לקוח/ה נכבד/ה, אנו מתכבדים להגיש את חישוב צריכת החשמל לתקופה 24/06/21 - 28/05/21:

קומה 3 משרד 5 - 6A NEXTEL SYSTEMS LTD - (3x50)16226554

סוג תעריף	סוג צריכה	קריאה קודמת	קריאה נוכחית	סה"כ צריכה בקוט"ש	מחיר לקוט"ש בא"ג	סה"כ לתשלום
		28/05/21	24/06/21			פרטי חשבון עבור תאריכים:
777	פסגה	3,792.20	3,809.60	17.40	43.79	7.62 ₪
778	גבע	871.40	871.55	0.15	36.65	0.05 ₪
779	שפל	2,715.05	2,715.05	0.00	30.60	0.00 ₪

אוויר צח

סוג תעריף	סוג צריכה	קריאה קודמת	קריאה נוכחית	סה"כ צריכה בקוט"ש	מחיר לקוט"ש בא"ג	סה"כ לתשלום
		28/05/21	24/06/21			פרטי חשבון עבור תאריכים:
777	פסגה			34.237	43.79	14.99 ₪
778	גבע			10.641	36.65	3.90 ₪
779	שפל			23.460	30.60	7.18 ₪

סה"כ לדירה:

פסגה	גבע	שפל	סה"כ	שיא ביקוש
51.64	10.79	23.46	85.89	0.77
22.61 ₪	3.95 ₪	7.18 ₪	33.75 ₪	

סה"כ צריכה
סה"כ לתשלום

0.00 ₪	תשלום קבוע	
8.52 ₪	תשלום עבור גודל חיבור בKVA (3x50)	
42.27 ₪	סה"כ לתשלום	לא כולל מע"מ

התפלגות חיוב בש"ח לפי תע"ז

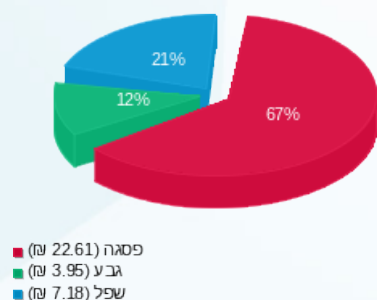

הסטוריית צריכה בקוט"ש

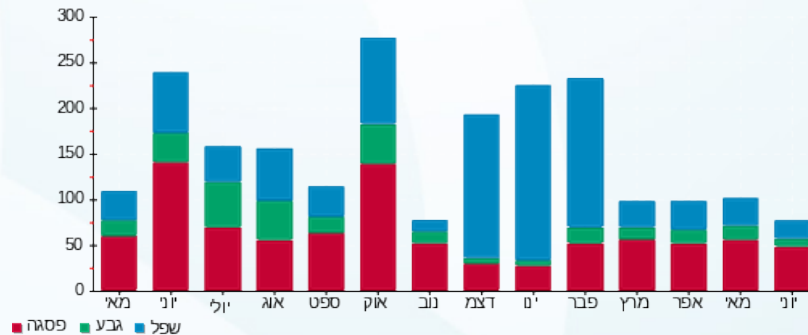

30/06/21 תאריך הפקה:
 24/06/21 תאריך קריאה נוכחית:
 28/05/21 תאריך קריאה קודמת:

שם דייר: קומה 3 משרד 6B קבוצת אסף
 שם אתר: הנגר 24 הוד השרון

לקוח/ה נכבד/ה, אנו מתכבדים להגיש את חישוב צריכת החשמל לתקופה 24/06/21 - 28/05/21:

קומה 3 משרד 6B קבוצת אסף - 8 - 16226554(3x50)

סוג תעריף	סוג צריכה	קריאה קודמת	קריאה נוכחית	סה"כ צריכה בקוט"ש	מחיר לקוט"ש בא"ג	סה"כ לתשלום
פרטי חשבון עבור תאריכים:						
777	פסגה	28/05/21	24/06/21	67.50	43.79	29.56 ₪
778	גבע	167.40	170.75	3.35	36.65	1.23 ₪
779	שפל	1,250.35	1,263.85	13.50	30.60	4.13 ₪

אוויר צח

סוג תעריף	סוג צריכה	קריאה קודמת	קריאה נוכחית	סה"כ צריכה בקוט"ש	מחיר לקוט"ש בא"ג	סה"כ לתשלום
פרטי חשבון עבור תאריכים:						
777	פסגה	28/05/21	24/06/21	13.062	43.79	5.72 ₪
778	גבע			4.060	36.65	1.49 ₪
779	שפל			8.950	30.60	2.74 ₪

סה"כ לדייר:

פסגה	גבע	שפל	סה"כ	שיא ביקוש
80.56	7.41	22.45	110.42	0.51
₪ 35.28	₪ 2.72	₪ 6.87	₪ 44.86	

סה"כ צריכה
 סה"כ לתשלום

₪ 0.00	תשלום קבוע	
₪ 8.52	תשלום עבור גודל חיבור בKVA (3x50)	
₪ 53.39	סה"כ לתשלום	לא כולל מע"מ

התפלגות חיוב בש"ח לפי תע"ז

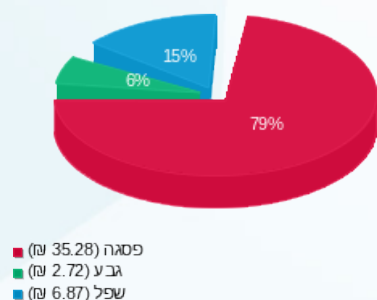

הסטוריית צריכה בקוט"ש

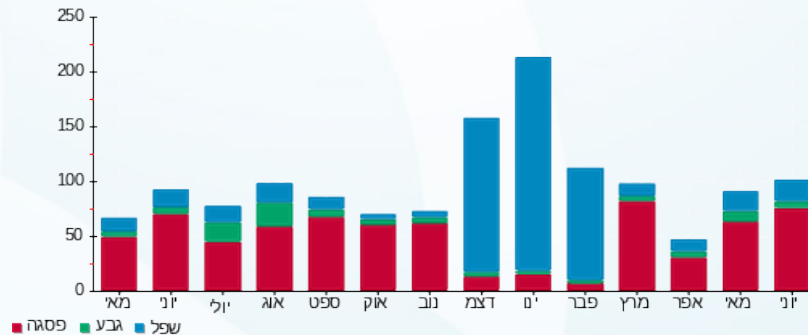



30/06/21 תאריך הפקה:
 24/06/21 תאריך קריאה נוכחית:
 28/05/21 תאריך קריאה קודמת:

שם דייר: קומה 3 משרד 8 גלוביסנס בע"מ
 שם אתר: הנגר 24 הוד השרון

לקוח/ה נכבד/ה, אנו מתכבדים להגיש את חישוב צריכת החשמל לתקופה 24/06/21 - 28/05/21:

קומה 3 משרד 8 גלוביסנס בע"מ - 10 - 16226554(3x20)

סוג תעריף	סוג צריכה	קריאה קודמת	קריאה נוכחית	סה"כ צריכה בקוט"ש	מחיר לקוט"ש בא"ג	סה"כ לתשלום
פרטי חשבון עבור תאריכים:			28/05/21	24/06/21		
777	פסגה	856.62	907.74	51.12	43.79	22.39 ₪
778	גבע	115.24	116.50	1.26	36.65	0.46 ₪
779	שפל	484.90	486.82	1.92	30.60	0.59 ₪

אוויר צח

סוג תעריף	סוג צריכה	קריאה קודמת	קריאה נוכחית	סה"כ צריכה בקוט"ש	מחיר לקוט"ש בא"ג	סה"כ לתשלום
פרטי חשבון עבור תאריכים:			28/05/21	24/06/21		
777	פסגה			15.878	43.79	6.95 ₪
778	גבע			4.935	36.65	1.81 ₪
779	שפל			10.880	30.60	3.33 ₪

סה"כ לדיר:

פסגה	גבע	שפל	סה"כ	שיא ביקוש
67.00	6.19	12.80	85.99	0.61
29.34 ₪	2.27 ₪	3.92 ₪	35.53 ₪	

סה"כ צריכה
 סה"כ לתשלום

0.00 ₪	תשלום קבוע	
3.41 ₪	תשלום עבור גודל חיבור בKVA (3x20)	
38.93 ₪	סה"כ לתשלום	לא כולל מע"מ

התפלגות חיוב בש"ח לפי תע"ז

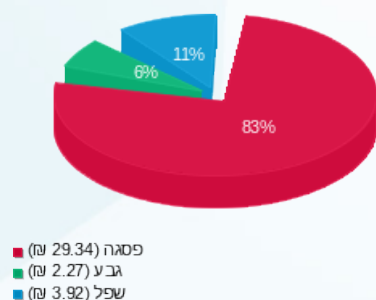

הסטוריית צריכה בקוט"ש

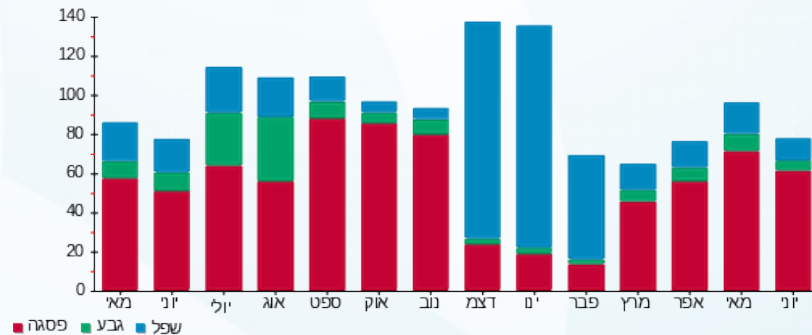



30/06/21 תאריך הפקה:
 24/06/21 תאריך קריאה נוכחית:
 28/05/21 תאריך קריאה קודמת:

שם דייר: קומה 3 משרד A7 שרן
 שם אתר: הנגר 24 הוד השרון

לקוח/ה נכבד/ה, אנו מתכבדים להגיש את חישוב צריכת החשמל לתקופה 24/06/21 - 28/05/21:

קומה 3 משרד A7 שרן - 9 - 16226554(3x25)

סוג תעריף	סוג צריכה	קריאה קודמת	קריאה נוכחית	סה"כ צריכה בקוט"ש	מחיר לקוט"ש בא"ג	סה"כ לתשלום
פרטי חשבון עבור תאריכים:						
777	פסגה	28/05/21	24/06/21	28.95	43.79	12.68 ₪
778	גבע	176.00	177.40	1.40	36.65	0.51 ₪
779	שפל	1,393.20	1,394.15	0.95	30.60	0.29 ₪

אוויר צח

סוג תעריף	סוג צריכה	קריאה קודמת	קריאה נוכחית	סה"כ צריכה בקוט"ש	מחיר לקוט"ש בא"ג	סה"כ לתשלום
פרטי חשבון עבור תאריכים:						
777	פסגה	28/05/21	24/06/21	23.060	43.79	10.10 ₪
778	גבע			7.167	36.65	2.63 ₪
779	שפל			15.801	30.60	4.84 ₪

סה"כ לדייר:

פסגה	גבע	שפל	סה"כ	שיא ביקוש
52.01	8.57	16.75	77.33	0.52
22.78 ₪	3.14 ₪	5.13 ₪	31.04 ₪	

סה"כ צריכה
 סה"כ לתשלום

0.00 ₪	תשלום קבוע	
4.26 ₪	תשלום עבור גודל חיבור בKVA (3x25)	
35.30 ₪	סה"כ לתשלום	לא כולל מע"מ

התפלגות חיוב בש"ח לפי תע"ז

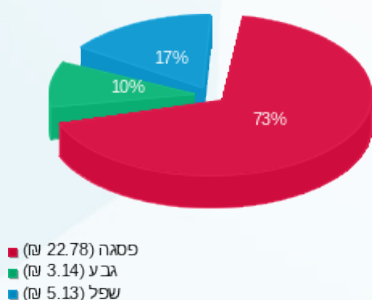

הסטוריית צריכה בקוט"ש

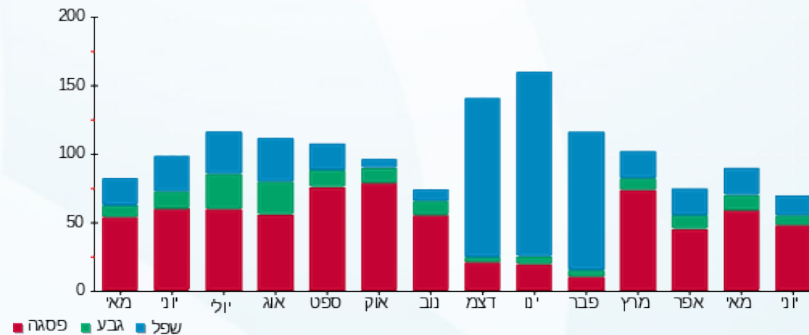

30/06/21 תאריך הפקה:
 24/06/21 תאריך קריאה נוכחית:
 28/05/21 תאריך קריאה קודמת:

שם דייר: קומה 3 משרד B7 דנה אשכנזי
 שם אתר: הנגר 24 הוד השרון

לקוח/ה נכבד/ה, אנו מתכבדים להגיש את חישוב צריכת החשמל לתקופה 24/06/21 - 28/05/21:

קומה 3 משרד B7 דנה אשכנזי - 6 - 16226554 (3x16)

סוג תעריף	סוג צריכה	קריאה קודמת	קריאה נוכחית	סה"כ צריכה בקוט"ש	מחיר לקוט"ש בא"ג	סה"כ לתשלום
			24/06/21	28/05/21	פרטי חשבון עבור תאריכים:	
777	פסגה	760.72	780.56	19.84	43.79	8.69 ₪
778	גבע	72.86	73.48	0.62	36.65	0.23 ₪
779	שפל	690.28	690.56	0.28	30.60	0.09 ₪

אוויר צח

סוג תעריף	סוג צריכה	קריאה קודמת	קריאה נוכחית	סה"כ צריכה בקוט"ש	מחיר לקוט"ש בא"ג	סה"כ לתשלום
			24/06/21	28/05/21	פרטי חשבון עבור תאריכים:	
777	פסגה			4.582	43.79	2.01 ₪
778	גבע			1.424	36.65	0.52 ₪
779	שפל			3.140	30.60	0.96 ₪

סה"כ לדייר:

פסגה	גבע	שפל	סה"כ	שיא ביקוש
24.42	2.04	3.42	29.89	0.18
10.69 ₪	0.75 ₪	1.05 ₪	12.49 ₪	

סה"כ צריכה
 סה"כ לתשלום

0.00 ₪	תשלום קבוע	
2.73 ₪	תשלום עבור גודל חיבור בKVA (3x16)	
15.22 ₪	סה"כ לתשלום	לא כולל מע"מ

התפלגות חיוב בש"ח לפי תע"ז

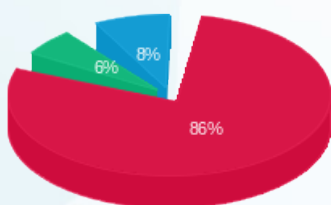

פסגה (10.69 ₪) 86%
 גבע (0.75 ₪) 6%
 שפל (1.05 ₪) 8%

הסטוריית צריכה בקוט"ש

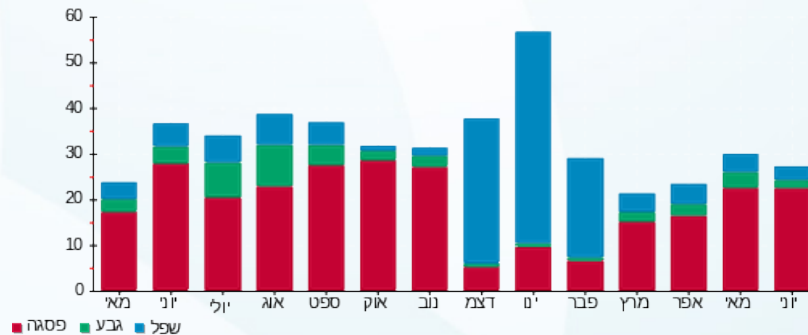



30/06/21 תאריך הפקה:
 24/06/21 תאריך קריאה נוכחית:
 28/05/21 תאריך קריאה קודמת:

שם דייר: קומה 4 משרד 1 ספארקס
 שם אתר: הנגר 24 הוד השרון

לקוח/ה נכבד/ה, אנו מתכבדים להגיש את חישוב צריכת החשמל לתקופה 24/06/21 - 28/05/21:

קומה 4 משרד 1 ספארקס - 14 - 15114152(3x32)

סוג תעריף	סוג צריכה	קריאה קודמת	קריאה נוכחית	סה"כ צריכה בקוט"ש	מחיר לקוט"ש בא"ג	סה"כ לתשלום
פרטי חשבון עבור תאריכים:						
777	פסגה	28/05/21	24/06/21	161.60	43.79	70.76 ₪
778	גבע	885.90	886.10	0.20	36.65	0.07 ₪
779	שפל	1,042.70	1,042.70	0.00	30.60	0.00 ₪

אוויר צח

סוג תעריף	סוג צריכה	קריאה קודמת	קריאה נוכחית	סה"כ צריכה בקוט"ש	מחיר לקוט"ש בא"ג	סה"כ לתשלום
פרטי חשבון עבור תאריכים:						
777	פסגה	28/05/21	24/06/21	64.157	43.79	28.09 ₪
778	גבע			19.941	36.65	7.31 ₪
779	שפל			43.962	30.60	13.45 ₪

סה"כ לדייר:

פסגה	גבע	שפל	סה"כ	שיא ביקוש
225.76	20.14	43.96	289.86	1.53
₪ 98.86	₪ 7.38	₪ 13.45	₪ 119.69	

סה"כ צריכה
 סה"כ לתשלום

₪ 0.00	תשלום קבוע	
₪ 5.45	תשלום עבור גודל חיבור בKVA (3x32)	
₪ 125.15	סה"כ לתשלום	לא כולל מע"מ

התפלגות חיוב בש"ח לפי תע"ז

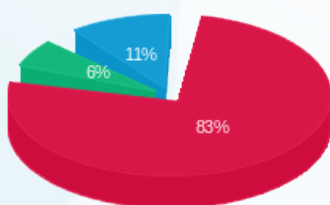

■ פסגה (98.86 ₪)
 ■ גבע (7.38 ₪)
 ■ שפל (13.45 ₪)

הסטוריית צריכה בקוט"ש

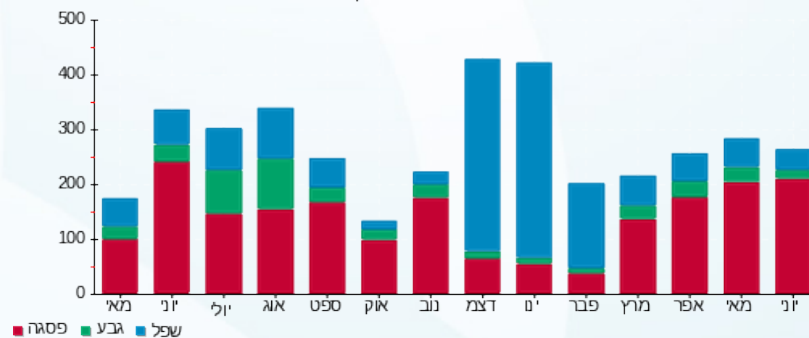

30/06/21 תאריך הפקה:
 24/06/21 תאריך קריאה נוכחית:
 28/05/21 תאריך קריאה קודמת:

שם דייר: קומה 4 משרד 10 אי טי ג'י
 שם אתר: הנגר 24 הוד השרון

לקוח/ה נכבד/ה, אנו מתכבדים להגיש את חישוב צריכת החשמל לתקופה 24/06/21 - 28/05/21:

קומה 4 משרד 10 אי טי ג'י - 8 - 15114152 (3x16)

סוג תעריף	סוג צריכה	קריאה קודמת	קריאה נוכחית	סה"כ צריכה בקוט"ש	מחיר לקוט"ש בא"ג	סה"כ לתשלום
פרטי חשבון עבור תאריכים:						
777	פסגה	28/05/21	24/06/21	24.08	43.79	10.54 ₪
778	גבע	107.94	107.96	0.02	36.65	0.01 ₪
779	שפל	410.30	410.30	0.00	30.60	0.00 ₪

אוויר צח

סוג תעריף	סוג צריכה	קריאה קודמת	קריאה נוכחית	סה"כ צריכה בקוט"ש	מחיר לקוט"ש בא"ג	סה"כ לתשלום
פרטי חשבון עבור תאריכים:						
777	פסגה	28/05/21	24/06/21	11.559	43.79	5.06 ₪
778	גבע	3.593	3.593	0.02	36.65	1.32 ₪
779	שפל	7.920	7.920	0.00	30.60	2.42 ₪

סה"כ לדיר:

פסגה	גבע	שפל	סה"כ	שיא ביקוש
35.64	3.61	7.92	47.17	0.35
15.61 ₪	1.32 ₪	2.42 ₪	19.35 ₪	

סה"כ צריכה
 סה"כ לתשלום

0.00 ₪	תשלום קבוע	
2.73 ₪	תשלום עבור גודל חיבור בKVA (3x16)	
22.08 ₪	סה"כ לתשלום	לא כולל מע"מ

התפלגות חיוב בש"ח לפי תע"ז

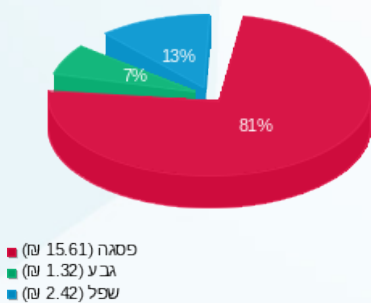

הסטוריית צריכה בקוט"ש

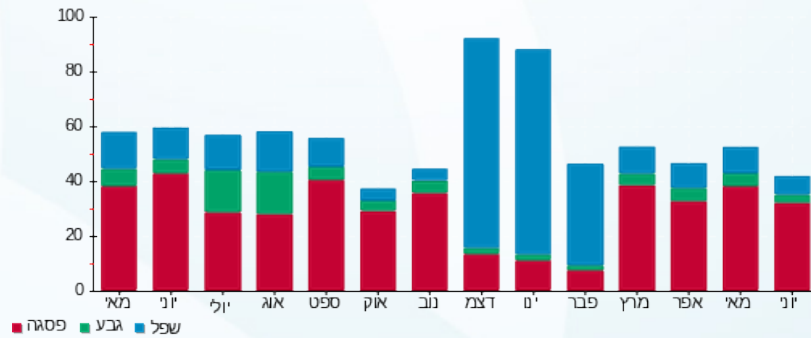



30/06/21 תאריך הפקה:
 24/06/21 תאריך קריאה נוכחית:
 28/05/21 תאריך קריאה קודמת:

שם דייר: קומה 4 משרד 10 אפיקים
 שם אתר: הנגר 24 הוד השרון

לקוח/ה נכבד/ה, אנו מתכבדים להגיש את חישוב צריכת החשמל לתקופה 28/05/21 - 24/06/21:

קומה 4 משרד 10 אפיקים - 7 - 15114152 (3x16)

סוג תעריף	סוג צריכה	קריאה קודמת	קריאה נוכחית	סה"כ צריכה בקוט"ש	מחיר לקוט"ש בא"ג	סה"כ לתשלום
פרטי חשבון עבור תאריכים:						
777	פסגה	28/05/21	24/06/21	56.16	43.79	24.59 ₪
778	גבע	439.84	442.76	2.92	36.65	1.07 ₪
779	שפל	1,368.00	1,373.66	5.66	30.60	1.73 ₪

אוויר צח

סוג תעריף	סוג צריכה	קריאה קודמת	קריאה נוכחית	סה"כ צריכה בקוט"ש	מחיר לקוט"ש בא"ג	סה"כ לתשלום
פרטי חשבון עבור תאריכים:						
777	פסגה	28/05/21	24/06/21	9.883	43.79	4.33 ₪
778	גבע	3.072	3.072	3.072	36.65	1.13 ₪
779	שפל	6.772	6.772	6.772	30.60	2.07 ₪

סה"כ לדירה:

פסגה	גבע	שפל	סה"כ	שיא ביקוש
66.04	5.99	12.43	84.47	0.40
₪ 28.92	₪ 2.20	₪ 3.80	₪ 34.92	

סה"כ צריכה
 סה"כ לתשלום

₪ 0.00	תשלום קבוע	
₪ 2.73	תשלום עבור גודל חיבור בKVA (3x16)	
₪ 37.65	סה"כ לתשלום	לא כולל מע"מ

התפלגות חיוב בש"ח לפי תע"ז

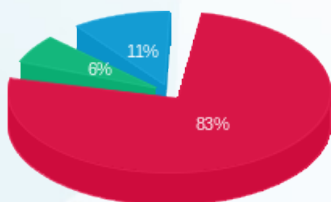

פסגה (28.92 ₪)
 גבע (2.20 ₪)
 שפל (3.80 ₪)

הסטוריית צריכה בקוט"ש

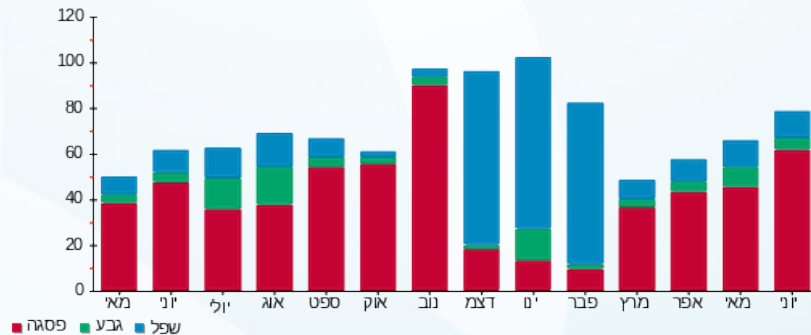

30/06/21 תאריך הפקה:
 24/06/21 תאריך קריאה נוכחית:
 28/05/21 תאריך קריאה קודמת:

שם דייר: קומה 4 משרד 11 ספארקס
 שם אתר: הנגר 24 הוד השרון

לקוח/ה נכבד/ה, אנו מתכבדים להגיש את חישוב צריכת החשמל לתקופה 24/06/21 - 28/05/21:

קומה 4 משרד 11 ספארקס - 12 - 15114152 (3x16)

סוג תעריף	סוג צריכה	קריאה קודמת	קריאה נוכחית	סה"כ צריכה בקוט"ש	מחיר לקוט"ש בא"ג	סה"כ לתשלום
פרטי חשבון עבור תאריכים:			24/06/21	28/05/21		
777	פסגה	661.84	693.38	31.54	43.79	13.81 ₪
778	גבע	193.24	196.50	3.26	36.65	1.19 ₪
779	שפל	457.48	469.84	12.36	30.60	3.78 ₪

אוויר צח

סוג תעריף	סוג צריכה	קריאה קודמת	קריאה נוכחית	סה"כ צריכה בקוט"ש	מחיר לקוט"ש בא"ג	סה"כ לתשלום
פרטי חשבון עבור תאריכים:			24/06/21	28/05/21		
777	פסגה			12.120	43.79	5.31 ₪
778	גבע			3.767	36.65	1.38 ₪
779	שפל			8.305	30.60	2.54 ₪

סה"כ לדייר:

פסגה	גבע	שפל	סה"כ	שיא ביקוש
43.66	7.03	20.66	71.35	0.28
19.12 ₪	2.58 ₪	6.32 ₪	28.02 ₪	

סה"כ צריכה
 סה"כ לתשלום

0.00 ₪	תשלום קבוע	
2.73 ₪	תשלום עבור גודל חיבור בKVA (3x16)	
30.74 ₪	סה"כ לתשלום	לא כולל מע"מ

התפלגות חיוב בש"ח לפי תע"ז

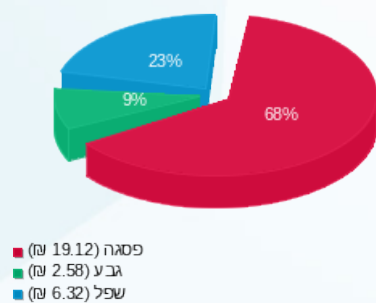

הסטוריית צריכה בקוט"ש

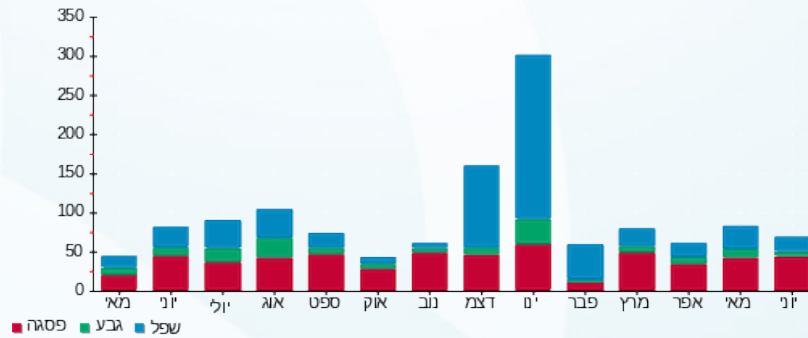

30/06/21 תאריך הפקה:
 24/06/21 תאריך קריאה נוכחית:
 28/05/21 תאריך קריאה קודמת:

שם דייר: קומה 4 משרד 3 ספארקס
 שם אתר: הנגר 24 הוד השרון

לקוח/ה נכבד/ה, אנו מתכבדים להגיש את חישוב צריכת החשמל לתקופה 28/05/21 - 24/06/21:

קומה 4 משרד 3 ספארקס - 3 - 15114152 (3x20)

סוג תעריף	סוג צריכה	קריאה קודמת	קריאה נוכחית	סה"כ צריכה בקוט"ש	מחיר לקוט"ש בא"ג	סה"כ לתשלום
פרטי חשבון עבור תאריכים:						
777	פסגה	28/05/21	24/06/21	53.64	43.79	23.49 ₪
778	גבע	311.58	323.08	11.50	36.65	4.21 ₪
779	שפל	878.18	908.18	30.00	30.60	9.18 ₪

אוויר צח

סוג תעריף	סוג צריכה	קריאה קודמת	קריאה נוכחית	סה"כ צריכה בקוט"ש	מחיר לקוט"ש בא"ג	סה"כ לתשלום
פרטי חשבון עבור תאריכים:						
777	פסגה	28/05/21	24/06/21	17.429	43.79	7.63 ₪
778	גבע			5.417	36.65	1.99 ₪
779	שפל			11.943	30.60	3.65 ₪

סה"כ לדייר:

פסגה	גבע	שפל	סה"כ	שיא ביקוש
71.07	16.92	41.94	129.93	0.53
₪ 31.12	₪ 6.20	₪ 12.83	₪ 50.16	

סה"כ צריכה
 סה"כ לתשלום

₪ 0.00	תשלום קבוע	
₪ 3.41	תשלום עבור גודל חיבור בKVA (3x20)	
₪ 53.56	סה"כ לתשלום	לא כולל מע"מ

התפלגות חיוב בש"ח לפי תע"ז

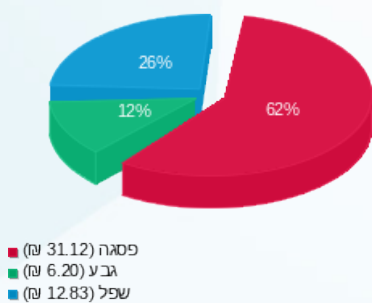

הסטוריית צריכה בקוט"ש

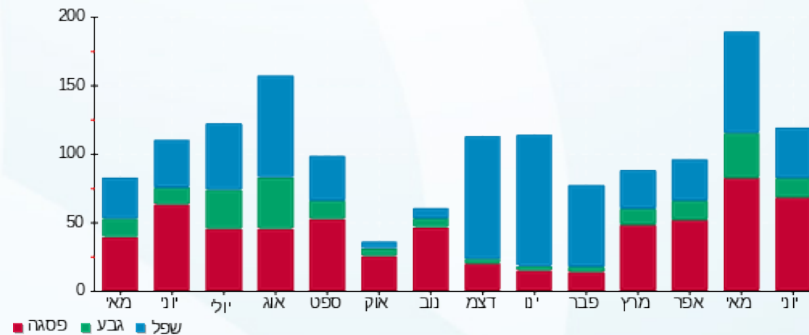



30/06/21 תאריך הפקדה:
 24/06/21 תאריך קריאה נוכחית:
 28/05/21 תאריך קריאה קודמת:

שם דייר: קומה 4 משרד 4 אם אס סי פיננסי
 שם אתר: הנגר 24 הוד השרון

לקוח/ה נכבד/ה, אנו מתכבדים להגיש את חישוב צריכת החשמל לתקופה 28/05/21 - 24/06/21:

קומה 4 משרד 4 פעיל אם אס סי פיננסי - 4 - 15114152 (3x20)

סוג תעריף	סוג צריכה	קריאה קודמת	קריאה נוכחית	סה"כ צריכה בקוט"ש	מחיר לקוט"ש בא"ג	סה"כ לתשלום
פרטי חשבון עבור תאריכים:						
777	פסגה	28/05/21	24/06/21	63.60	43.79	27.85 ₪
778	גבע	312.25	314.30	2.05	36.65	0.75 ₪
779	שפל	2,367.55	2,367.55	0.00	30.60	0.00 ₪

אוויר צח

סוג תעריף	סוג צריכה	קריאה קודמת	קריאה נוכחית	סה"כ צריכה בקוט"ש	מחיר לקוט"ש בא"ג	סה"כ לתשלום
פרטי חשבון עבור תאריכים:						
777	פסגה	28/05/21	24/06/21	30.913	43.79	13.54 ₪
778	גבע			9.608	36.65	3.52 ₪
779	שפל			21.182	30.60	6.48 ₪

סה"כ לדיר:

פסגה	גבע	שפל	סה"כ	שיא ביקוש
94.51	11.66	21.18	127.35	0.87
₪ 41.39	₪ 4.27	₪ 6.48	₪ 52.14	

סה"כ צריכה

סה"כ לתשלום

₪ 0.00	תשלום קבוע	
₪ 3.41	תשלום עבור גודל חיבור בKVA (3x20)	
₪ 55.55	סה"כ לתשלום	לא כולל מע"מ

התפלגות חיוב בש"ח לפי תע"ז

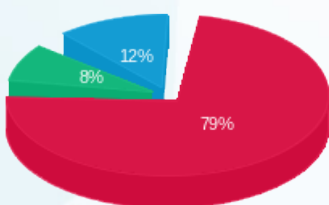

פסגה (41.39 ₪)
 גבע (4.27 ₪)
 שפל (6.48 ₪)

הסטוריית צריכה בקוט"ש

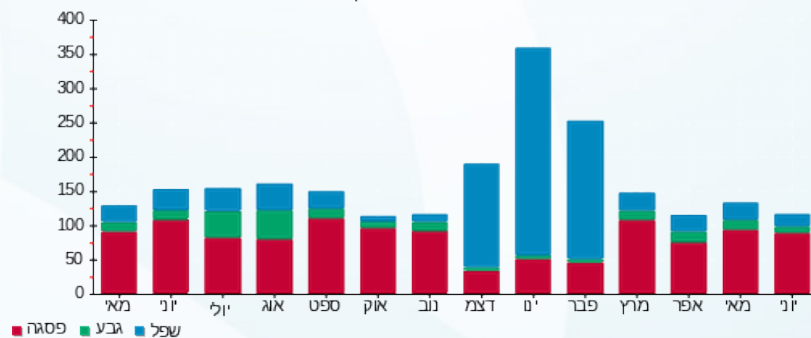



30/06/21 תאריך הפקה:
 24/06/21 תאריך קריאה נוכחית:
 28/05/21 תאריך קריאה קודמת:

שם דייר: קומה 4 משרד 5 גלנאייר
 שם אתר: הנגר 24 הוד השרון

לקוח/ה נכבד/ה, אנו מתכבדים להגיש את חישוב צריכת החשמל לתקופה 28/05/21 - 24/06/21:

קומה 4 משרד 5 גלנאייר - 5 - 15114152(3x32)

סוג תעריף	סוג צריכה	קריאה קודמת	קריאה נוכחית	סה"כ צריכה בקוט"ש	מחיר לקוט"ש בא"ג	סה"כ לתשלום
פרטי חשבון עבור תאריכים:						
777	פסגה	28/05/21	24/06/21	13.50	43.79	5.91 ₪
778	גבע	24.30	24.35	0.05	36.65	0.02 ₪
779	שפל	316.80	316.80	0.00	30.60	0.00 ₪

אוויר צח

סוג תעריף	סוג צריכה	קריאה קודמת	קריאה נוכחית	סה"כ צריכה בקוט"ש	מחיר לקוט"ש בא"ג	סה"כ לתשלום
פרטי חשבון עבור תאריכים:						
777	פסגה	28/05/21	24/06/21	15.138	43.79	6.63 ₪
778	גבע			4.705	36.65	1.72 ₪
779	שפל			10.373	30.60	3.17 ₪

סה"כ לדייר:

פסגה	גבע	שפל	סה"כ	שיא ביקוש
28.64	4.76	10.37	43.77	0.26
₪ 12.54	₪ 1.74	₪ 3.17	₪ 17.46	

סה"כ צריכה
 סה"כ לתשלום

₪ 0.00	תשלום קבוע	
₪ 5.45	תשלום עבור גודל חיבור בKVA (3x32)	
₪ 22.91	סה"כ לתשלום	לא כולל מע"מ

התפלגות חיוב בש"ח לפי תע"ז

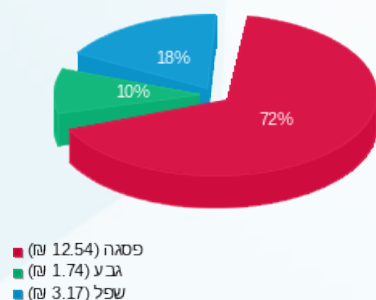

הסטוריית צריכה בקוט"ש

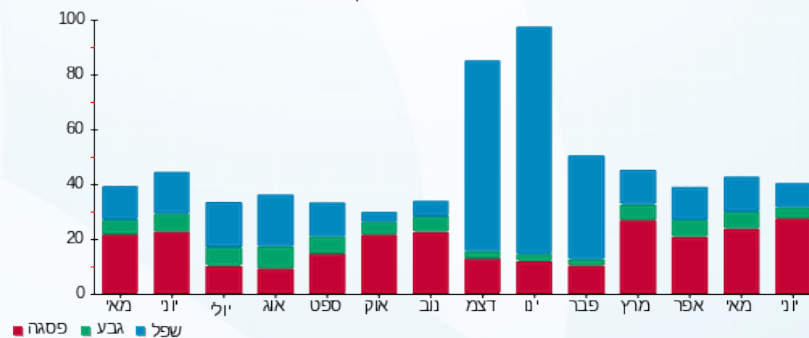

30/06/21 תאריך הפקה:
 24/06/21 תאריך קריאה נוכחית:
 28/05/21 תאריך קריאה קודמת:

שם דייר: קומה 4 משרד 6A בייסיקס סחר בע"מ
 שם אתר: הנגר 24 הוד השרון

לקוח/ה נכבד/ה, אנו מתכבדים להגיש את חישוב צריכת החשמל לתקופה 24/06/21 - 28/05/21:

קומה 4 משרד 6A בייסיקס סחר בע"מ - 6 - (3x32)

סוג תעריף	סוג צריכה	קריאה קודמת	קריאה נוכחית	סה"כ צריכה בקוט"ש	מחיר לקוט"ש בא"ג	סה"כ לתשלום
פרטי חשבון עבור תאריכים:						
777	פסגה	28/05/21	24/06/21	44.35	43.79	19.42 ₪
778	גבע	667.85	670.05	2.20	36.65	0.81 ₪
779	שפל	6,034.95	6,035.60	0.65	30.60	0.20 ₪

אוויר צח

סוג תעריף	סוג צריכה	קריאה קודמת	קריאה נוכחית	סה"כ צריכה בקוט"ש	מחיר לקוט"ש בא"ג	סה"כ לתשלום
פרטי חשבון עבור תאריכים:						
777	פסגה	28/05/21	24/06/21	43.474	43.79	19.04 ₪
778	גבע			13.512	36.65	4.95 ₪
779	שפל			29.790	30.60	9.12 ₪

סה"כ לדייר:

פסגה	גבע	שפל	סה"כ	שיא ביקוש
87.82	15.71	30.44	133.98	0.67
₪ 38.46	₪ 5.76	₪ 9.31	₪ 53.53	

סה"כ צריכה
 סה"כ לתשלום

₪ 0.00	תשלום קבוע	
₪ 5.45	תשלום עבור גודל חיבור בKVA (3x32)	
₪ 58.99	סה"כ לתשלום	לא כולל מע"מ

התפלגות חיוב בש"ח לפי תע"ז

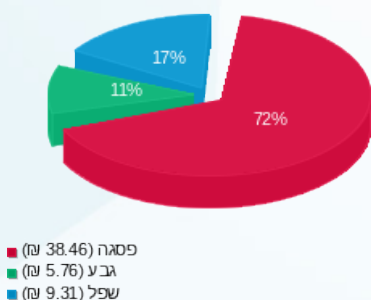

הסטוריית צריכה בקוט"ש

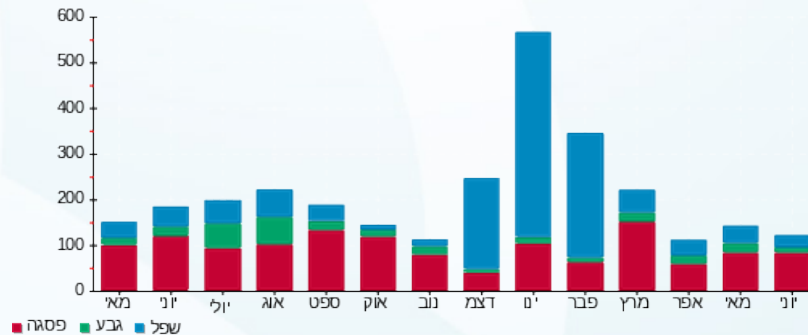

30/06/21 תאריך הפקה:
 24/06/21 תאריך קריאה נוכחית:
 28/05/21 תאריך קריאה קודמת:

שם דייר: קומה 4 משרד 7 אביעד דיין
 שם אתר: הנגר 24 הוד השרון

לקוח/ה נכבד/ה, אנו מתכבדים להגיש את חישוב צריכת החשמל לתקופה 24/06/21 - 28/05/21:

קומה 4 משרד 7 אביעד דיין - 9 - 15114152(3x25)

סוג תעריף	סוג צריכה	קריאה קודמת	קריאה נוכחית	סה"כ צריכה בקוט"ש	מחיר לקוט"ש בא"ג	סה"כ לתשלום
פרטי חשבון עבור תאריכים:						
777	פסגה	28/05/21	24/06/21	57.80	43.79	25.31 ₪
778	גבע	410.00	413.80	3.80	36.65	1.39 ₪
779	שפל	698.40	699.45	1.05	30.60	0.32 ₪

אוויר צח

סוג תעריף	סוג צריכה	קריאה קודמת	קריאה נוכחית	סה"כ צריכה בקוט"ש	מחיר לקוט"ש בא"ג	סה"כ לתשלום
פרטי חשבון עבור תאריכים:						
777	פסגה	28/05/21	24/06/21	22.938	43.79	10.04 ₪
778	גבע			7.129	36.65	2.61 ₪
779	שפל			15.717	30.60	4.81 ₪

סה"כ לדייר:

פסגה	גבע	שפל	סה"כ	שיא ביקוש
80.74	10.93	16.77	108.43	0.79
₪ 35.36	₪ 4.01	₪ 5.13	₪ 44.49	

סה"כ צריכה
 סה"כ לתשלום

₪ 0.00	תשלום קבוע	
₪ 4.26	תשלום עבור גודל חיבור בKVA (3x25)	
₪ 48.75	סה"כ לתשלום	לא כולל מע"מ

התפלגות חיוב בש"ח לפי תע"ז

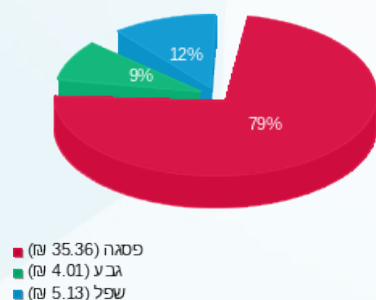

הסטוריית צריכה בקוט"ש

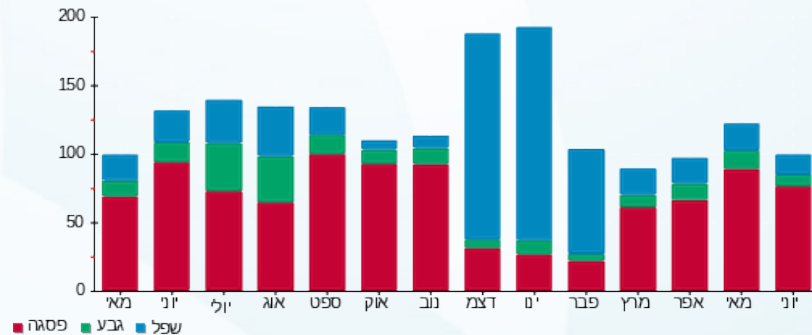



30/06/21

תאריך הפקה:

שם דייר: קומה 4 משרד 8 אפיקים תכנון פיננסי
שם אתר: הנגר 24 הוד השרון

24/06/21

תאריך קריאה נוכחית:

28/05/21

תאריך קריאה קודמת:

לקוח/ה נכבד/ה, אנו מתכבדים להגיש את חישוב צריכת החשמל לתקופה 24/06/21 - 28/05/21:

קומה 4 משרד 8 אפיקים תכנון פיננסי - 11 - 15114152 (3x25)

סוג תעריף	סוג צריכה	קריאה קודמת	קריאה נוכחית	סה"כ צריכה בקוט"ש	מחיר לקוט"ש בא"ג	סה"כ לתשלום
פרטי חשבון עבור תאריכים:						
777	פסגה	28/05/21	24/06/21	40.20	43.79	17.60 ₪
778	גבע	534.80	537.65	2.85	36.65	1.04 ₪
779	שפל	2,632.50	2,634.35	1.85	30.60	0.57 ₪

אוויר צח

סוג תעריף	סוג צריכה	קריאה קודמת	קריאה נוכחית	סה"כ צריכה בקוט"ש	מחיר לקוט"ש בא"ג	סה"כ לתשלום
פרטי חשבון עבור תאריכים:						
777	פסגה	28/05/21	24/06/21	14.802	43.79	6.48 ₪
778	גבע			4.601	36.65	1.69 ₪
779	שפל			10.143	30.60	3.10 ₪

סה"כ לדייר:

פסגה	גבע	שפל	סה"כ	שיא ביקוש
55.00	7.45	11.99	74.45	0.52
₪ 24.09	₪ 2.73	₪ 3.67	₪ 30.49	

סה"כ צריכה

סה"כ לתשלום

₪ 0.00	תשלום קבוע	
₪ 4.26	תשלום עבור גודל חיבור ב KVA (3x25)	
₪ 34.75	סה"כ לתשלום	לא כולל מע"מ

התפלגות חיוב בש"ח לפי תע"ז

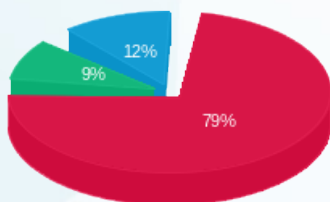

פסגה (24.09 ₪) ■
גבע (2.73 ₪) ■
שפל (3.67 ₪) ■

הסטוריית צריכה בקוט"ש

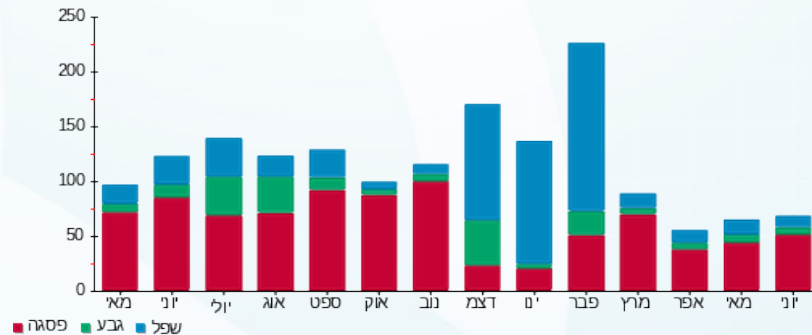

30/06/21 תאריך הפקה:
 24/06/21 תאריך קריאה נוכחית:
 28/05/21 תאריך קריאה קודמת:

שם דייר: קומה 5 משרד 10 אי.די.סי מערכות אמבדד בע"מ
 שם אתר: הנגר 24 הוד השרון

לקוח/ה נכבד/ה, אנו מתכבדים להגיש את חישוב צריכת החשמל לתקופה 24/06/21 - 28/05/21:

קומה 5 משרד 10 אי.די.סי מערכות אמבדד בע"מ - 5 - 15129232(3x16)

סוג תעריף	סוג צריכה	קריאה קודמת	קריאה נוכחית	סה"כ צריכה בקוט"ש	מחיר לקוט"ש בא"ג	סה"כ לתשלום
פרטי חשבון עבור תאריכים:						
777	פסגה	28/05/21	24/06/21	1.70	43.79	0.74 ₪
778	גבע	11.48	11.48	0.00	36.65	0.00 ₪
779	שפל	40.52	40.52	0.00	30.60	0.00 ₪

אוויר צח

סוג תעריף	סוג צריכה	קריאה קודמת	קריאה נוכחית	סה"כ צריכה בקוט"ש	מחיר לקוט"ש בא"ג	סה"כ לתשלום
פרטי חשבון עבור תאריכים:						
777	פסגה	28/05/21	24/06/21	11.954	43.79	5.23 ₪
778	גבע	3.715	3.715	3.715	36.65	1.36 ₪
779	שפל	8.191	8.191	8.191	30.60	2.51 ₪

סה"כ לדירה:

פסגה	גבע	שפל	סה"כ	שיא ביקוש
13.65	3.72	8.19	25.56	0.22
₪ 5.98	₪ 1.36	₪ 2.51	₪ 9.85	

סה"כ צריכה
 סה"כ לתשלום

₪ 0.00	תשלום קבוע	
₪ 2.73	תשלום עבור גודל חיבור בKVA (3x16)	
₪ 12.57	סה"כ לתשלום	לא כולל מע"מ

התפלגות חיוב בש"ח לפי תע"ז

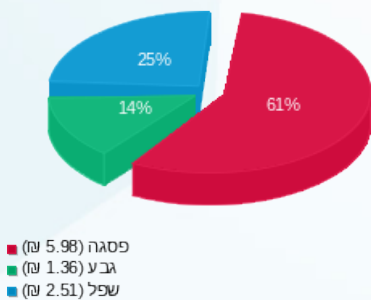

הסטוריית צריכה בקוט"ש

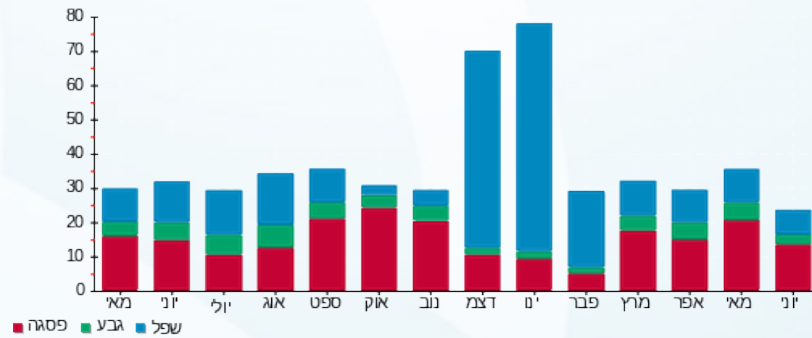



30/06/21

תאריך הפקה:

שם דייר: קומה 5 משרד 11 ציון עופרי

24/06/21

תאריך קריאה נוכחית:

שם אתר: הנגר 24 הוד השרון

28/05/21

תאריך קריאה קודמת:

לקוח/ה נכבד/ה, אנו מתכבדים להגיש את חישוב צריכת החשמל לתקופה 24/06/21 - 28/05/21:

קומה 5 משרד 11 ציון עופרי - 6 - 15129232 (3x16)

סוג תעריף	סוג צריכה	קריאה קודמת	קריאה נוכחית	סה"כ צריכה בקוט"ש	מחיר לקוט"ש בא"ג	סה"כ לתשלום
			24/06/21	28/05/21	פרטי חשבון עבור תאריכים:	
777	פסגה	444.04	465.88	21.84	43.79	9.56 ₪
778	גבע	80.38	81.28	0.90	36.65	0.33 ₪
779	שפל	127.46	128.42	0.96	30.60	0.29 ₪

אוויר צח

סוג תעריף	סוג צריכה	קריאה קודמת	קריאה נוכחית	סה"כ צריכה בקוט"ש	מחיר לקוט"ש בא"ג	סה"כ לתשלום
			24/06/21	28/05/21	פרטי חשבון עבור תאריכים:	
777	פסגה			7.016	43.79	3.07 ₪
778	גבע			2.181	36.65	0.80 ₪
779	שפל			4.808	30.60	1.47 ₪

סה"כ לדיר:

פסגה	גבע	שפל	סה"כ	שיא ביקוש
28.86	3.08	5.77	37.70	0.24
12.64 ₪	1.13 ₪	1.76 ₪	15.53 ₪	

סה"כ צריכה
סה"כ לתשלום

0.00 ₪	תשלום קבוע	
2.73 ₪	תשלום עבור גודל חיבור בKVA (3x16)	
18.26 ₪	סה"כ לתשלום	לא כולל מע"מ

התפלגות חיוב בש"ח לפי תע"ז

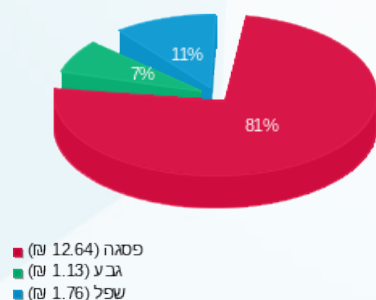

הסטוריית צריכה בקוט"ש

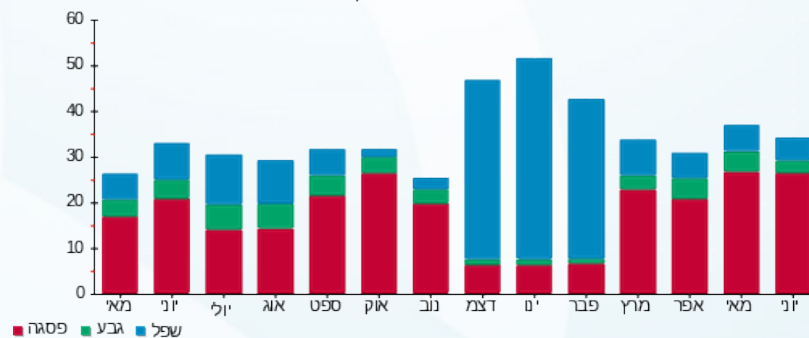



30/06/21 תאריך הפקה:
 24/06/21 תאריך קריאה נוכחית:
 28/05/21 תאריך קריאה קודמת:

שם דייר: קומה 5 משרד 12 איילת זקן
 שם אתר: הנגר 24 הוד השרון

לקוח/ה נכבד/ה, אנו מתכבדים להגיש את חישוב צריכת החשמל לתקופה 24/06/21 - 28/05/21:

איילת זקן - 13 - 15129232(3x16)

סוג תעריף	סוג צריכה	קריאה קודמת	קריאה נוכחית	סה"כ צריכה בקוט"ש	מחיר לקוט"ש בא"ג	סה"כ לתשלום
			24/06/21	28/05/21	פרטי חשבון עבור תאריכים:	
777	פסגה	399.96	416.88	16.92	43.79	7.41 ₪
778	גבע	41.84	42.02	0.18	36.65	0.07 ₪
779	שפל	170.10	170.10	0.00	30.60	0.00 ₪

אוויר צח

סוג תעריף	סוג צריכה	קריאה קודמת	קריאה נוכחית	סה"כ צריכה בקוט"ש	מחיר לקוט"ש בא"ג	סה"כ לתשלום
			24/06/21	28/05/21	פרטי חשבון עבור תאריכים:	
777	פסגה			9.744	43.79	4.27 ₪
778	גבע			3.029	36.65	1.11 ₪
779	שפל			6.677	30.60	2.04 ₪

סה"כ לדירה:

פסגה	גבע	שפל	סה"כ	שיא ביקוש
26.66	3.21	6.68	36.55	0.28
11.68 ₪	1.18 ₪	2.04 ₪	14.90 ₪	

סה"כ צריכה
סה"כ לתשלום

0.00 ₪	תשלום קבוע	
2.73 ₪	תשלום עבור גודל חיבור בKVA (3x16)	
17.62 ₪	סה"כ לתשלום	לא כולל מע"מ

התפלגות חיוב בש"ח לפי תע"ז

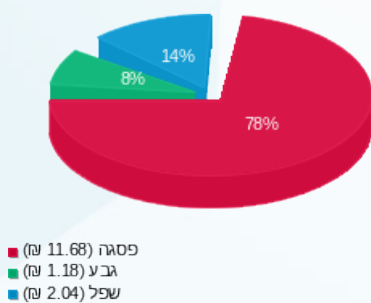

הסטוריית צריכה בקוט"ש

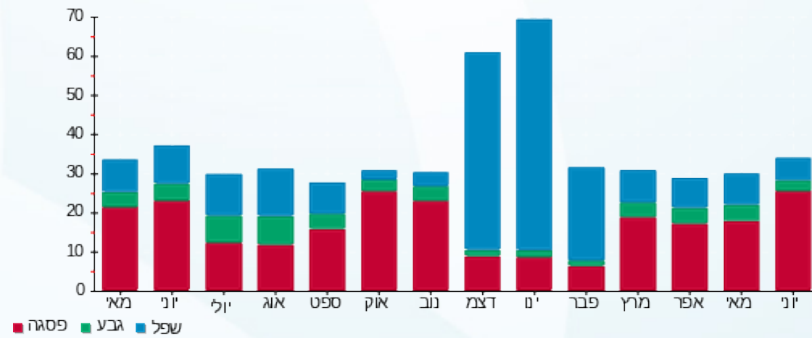

30/06/21 תאריך הפקה:
 24/06/21 תאריך קריאה נוכחית:
 28/05/21 תאריך קריאה קודמת:

שם דייר: קומה 5 משרד 2 סיואנה 2012 בע"מ
 שם אתר: הנגר 24 הוד השרון

לקוח/ה נכבד/ה, אנו מתכבדים להגיש את חישוב צריכת החשמל לתקופה 28/05/21 - 24/06/21:

קומה 5 משרד 2 סיואנה 2012 בע"מ - 1 - 15129232(3x32)

סוג תעריף	סוג צריכה	קריאה קודמת	קריאה נוכחית	סה"כ צריכה בקוט"ש	מחיר לקוט"ש בא"ג	סה"כ לתשלום
פרטי חשבון עבור תאריכים:						
777	פסגה	28/05/21	24/06/21	32.85	43.79	14.39 ₪
778	גבע	1,117.65	1,117.85	0.20	36.65	0.07 ₪
779	שפל	2,872.05	2,873.00	0.95	30.60	0.29 ₪

אוויר צח

סוג תעריף	סוג צריכה	קריאה קודמת	קריאה נוכחית	סה"כ צריכה בקוט"ש	מחיר לקוט"ש בא"ג	סה"כ לתשלום
פרטי חשבון עבור תאריכים:						
777	פסגה	28/05/21	24/06/21	64.876	43.79	28.41 ₪
778	גבע	20.164	7.39	20.164	36.65	7.39 ₪
779	שפל	44.454	13.60	44.454	30.60	13.60 ₪

סה"כ לדייר:

פסגה	גבע	שפל	סה"כ	שיא ביקוש
97.73	20.36	45.40	163.49	0.37
₪ 42.79	₪ 7.46	₪ 13.89	₪ 64.15	

סה"כ צריכה
 סה"כ לתשלום

₪ 0.00	תשלום קבוע	
₪ 5.45	תשלום עבור גודל חיבור בKVA (3x32)	
₪ 69.61	סה"כ לתשלום	לא כולל מע"מ

התפלגות חיוב בש"ח לפי תע"ז

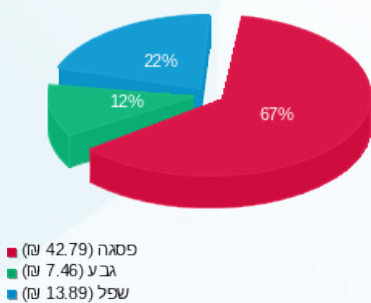

הסטוריית צריכה בקוט"ש

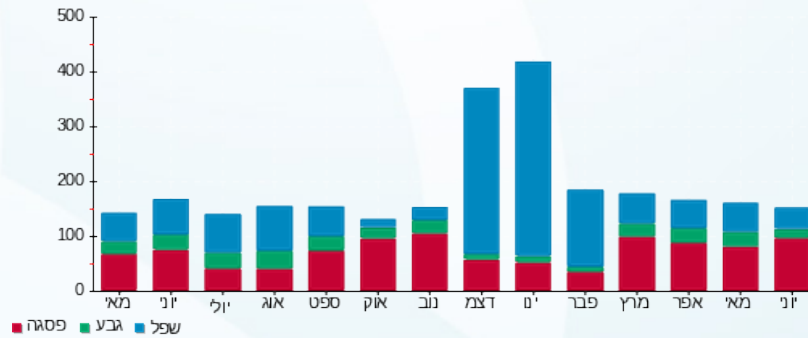

30/06/21 תאריך הפקה:
 24/06/21 תאריך קריאה נוכחית:
 28/05/21 תאריך קריאה קודמת:

שם דייר: קומה 5 משרד 3 INTEGRIT
 שם אתר: הנגר 24 הוד השרון

לקוח/ה נכבד/ה, אנו מתכבדים להגיש את חישוב צריכת החשמל לתקופה 24/06/21 - 28/05/21:

קומה 5 משרד 3 - 8 3 - INTEGRIT - (3x20)15129232

סוג תעריף	סוג צריכה	קריאה קודמת	קריאה נוכחית	סה"כ צריכה בקוט"ש	מחיר לקוט"ש בא"ג	סה"כ לתשלום
פרטי חשבון עבור תאריכים:			28/05/21	24/06/21		
777	פסגה	2,540.02	2,579.36	39.34	43.79	17.23 ₪
778	גבע	590.92	591.50	0.58	36.65	0.21 ₪
779	שפל	2,452.96	2,455.74	2.78	30.60	0.85 ₪

אוויר צח

סוג תעריף	סוג צריכה	קריאה קודמת	קריאה נוכחית	סה"כ צריכה בקוט"ש	מחיר לקוט"ש בא"ג	סה"כ לתשלום
פרטי חשבון עבור תאריכים:			28/05/21	24/06/21		
777	פסגה			16.169	43.79	7.08 ₪
778	גבע			5.026	36.65	1.84 ₪
779	שפל			11.080	30.60	3.39 ₪

סה"כ לדירה:

פסגה	גבע	שפל	סה"כ	שיא ביקוש
55.51	5.61	13.86	74.97	2.14
₪ 24.31	₪ 2.05	₪ 4.24	₪ 30.60	

סה"כ צריכה
 סה"כ לתשלום

₪ 0.00	תשלום קבוע	
₪ 3.41	תשלום עבור גודל חיבור בKVA (3x20)	
₪ 34.01	סה"כ לתשלום	לא כולל מע"מ

התפלגות חיוב בש"ח לפי תע"ז

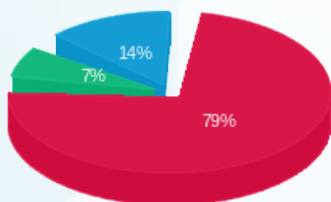

■ פסגה (24.31 ₪)
 ■ גבע (2.05 ₪)
 ■ שפל (4.24 ₪)

הסטוריית צריכה בקוט"ש

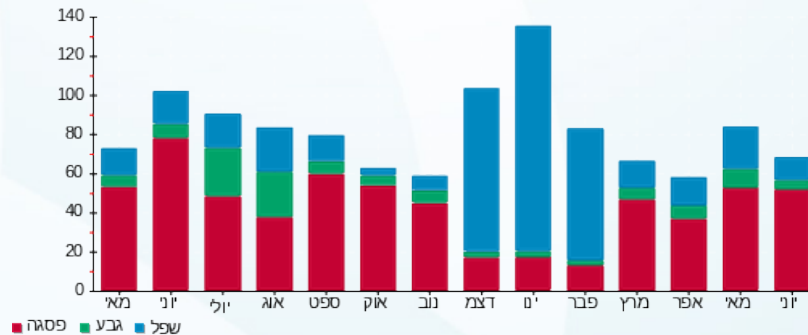



30/06/21 תאריך הפקה:
 24/06/21 תאריך קריאה נוכחית:
 28/05/21 תאריך קריאה קודמת:

שם דייר: קומה 5 משרד 4 קומפוסט אור
 שם אתר: הנגר 24 הוד השרון

לקוח/ה נכבד/ה, אנו מתכבדים להגיש את חישוב צריכת החשמל לתקופה 28/05/21 - 24/06/21:

משרד 4 קומפוסט - 9 - 15129232(3x32)

סוג תעריף	סוג צריכה	קריאה קודמת	קריאה נוכחית	סה"כ צריכה בקוט"ש	מחיר לקוט"ש בא"ג	סה"כ לתשלום
פרטי חשבון עבור תאריכים:						
777	פסגה	28/05/21	24/06/21	60.70	43.79	26.58 ₪
778	גבע	1,555.55	1,571.75	16.20	36.65	5.94 ₪
779	שפל	6,352.65	6,400.00	47.35	30.60	14.49 ₪

אוויר צח

סוג תעריף	סוג צריכה	קריאה קודמת	קריאה נוכחית	סה"כ צריכה בקוט"ש	מחיר לקוט"ש בא"ג	סה"כ לתשלום
פרטי חשבון עבור תאריכים:						
777	פסגה	28/05/21	24/06/21	27.671	43.79	12.12 ₪
778	גבע			8.600	36.65	3.15 ₪
779	שפל			18.961	30.60	5.80 ₪

סה"כ לדייר:

פסגה	גבע	שפל	סה"כ	שיא ביקוש
88.37	24.80	66.31	179.48	0.81
₪ 38.70	₪ 9.09	₪ 20.29	₪ 68.08	

סה"כ צריכה
 סה"כ לתשלום

₪ 0.00	תשלום קבוע	
₪ 5.45	תשלום עבור גודל חיבור בKVA (3x32)	
₪ 73.53	סה"כ לתשלום	לא כולל מע"מ

התפלגות חיוב בש"ח לפי תע"ז

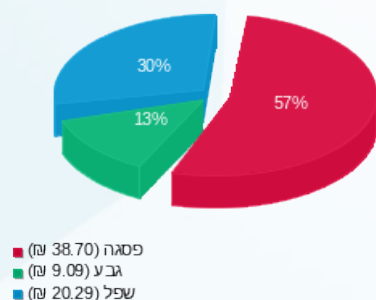

הסטוריית צריכה בקוט"ש

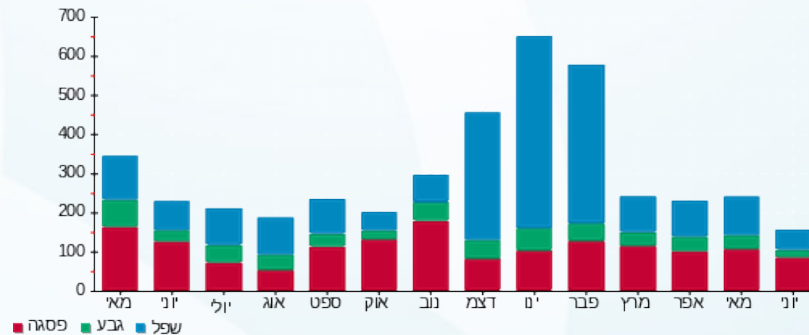



30/06/21

תאריך הפקה:

שם דייר: קומה 5 משרד 5 אמיר פבה

24/06/21

תאריך קריאה נוכחית:

שם אתר: הנגר 24 הוד השרון

28/05/21

תאריך קריאה קודמת:

לקוח/ה נכבד/ה, אנו מתכבדים להגיש את חישוב צריכת החשמל לתקופה 28/05/21 - 24/06/21:

קומה 5 משרד 5 אמיר פבה - 10 - 15129232 (3x16)

סוג תעריף	סוג צריכה	קריאה קודמת	קריאה נוכחית	סה"כ צריכה בקוט"ש	מחיר לקוט"ש בא"ג	סה"כ לתשלום
פרטי חשבון עבור תאריכים:						
777	פסגה	28/05/21	24/06/21	43.88	43.79	19.22 ₪
778	גבע	190.28	190.28	0.00	36.65	0.00 ₪
779	שפל	582.92	582.92	0.00	30.60	0.00 ₪

אוויר צח

סוג תעריף	סוג צריכה	קריאה קודמת	קריאה נוכחית	סה"כ צריכה בקוט"ש	מחיר לקוט"ש בא"ג	סה"כ לתשלום
פרטי חשבון עבור תאריכים:						
777	פסגה	28/05/21	24/06/21	17.739	43.79	7.77 ₪
778	גבע	5.513	5.513	5.513	36.65	2.02 ₪
779	שפל	12.155	12.155	12.155	30.60	3.72 ₪

סה"כ לדייר:

פסגה	גבע	שפל	סה"כ	שיא ביקוש
61.62	5.51	12.16	79.29	0.86
26.98 ₪	2.02 ₪	3.72 ₪	32.72 ₪	

סה"כ צריכה

סה"כ לתשלום

0.00 ₪	תשלום קבוע	
2.73 ₪	תשלום עבור גודל חיבור בKVA (3x16)	
35.45 ₪	סה"כ לתשלום	לא כולל מע"מ

התפלגות חיוב בש"ח לפי תע"ז

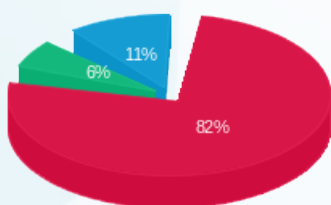

פסגה (26.98 ₪)
גבע (2.02 ₪)
שפל (3.72 ₪)

הסטוריית צריכה בקוט"ש

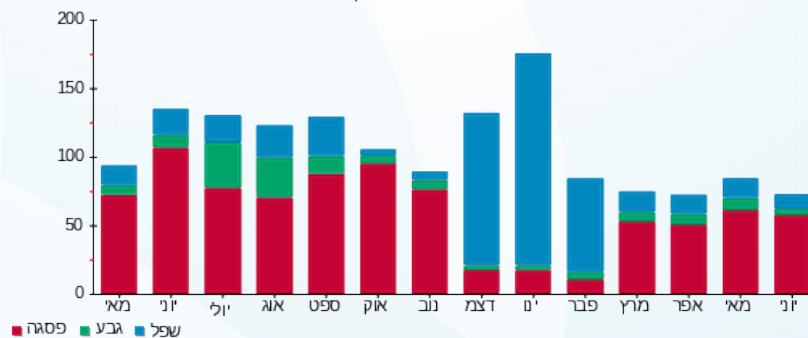

30/06/21 תאריך הפקה:
 24/06/21 תאריך קריאה נוכחית:
 28/05/21 תאריך קריאה קודמת:

שם דייר: קומה 5 משרד 6A דור האבן
 שם אתר: הנגר 24 הוד השרון

לקוח/ה נכבד/ה, אנו מתכבדים להגיש את חישוב צריכת החשמל לתקופה 24/06/21 - 28/05/21:

קומה 5 משרד 6 A דור האבן - 11 - 15129232(3x25)

סוג תעריף	סוג צריכה	קריאה קודמת	קריאה נוכחית	סה"כ צריכה בקוט"ש	מחיר לקוט"ש בא"ג	סה"כ לתשלום
			24/06/21	28/05/21	פרטי חשבון עבור תאריכים:	
777	פסגה	2,298.60	2,354.60	56.00	43.79	24.52 ₪
778	גבע	305.10	306.20	1.10	36.65	0.40 ₪
779	שפל	1,202.25	1,203.65	1.40	30.60	0.43 ₪

אוויר צח

סוג תעריף	סוג צריכה	קריאה קודמת	קריאה נוכחית	סה"כ צריכה בקוט"ש	מחיר לקוט"ש בא"ג	סה"כ לתשלום
			24/06/21	28/05/21	פרטי חשבון עבור תאריכים:	
777	פסגה			20.363	43.79	8.92 ₪
778	גבע			6.329	36.65	2.32 ₪
779	שפל			13.953	30.60	4.27 ₪

סה"כ לדירה:

פסגה	גבע	שפל	סה"כ	שיא ביקוש
76.36	7.43	15.35	99.14	1.03
₪ 33.44	₪ 2.72	₪ 4.70	₪ 40.86	

סה"כ צריכה
 סה"כ לתשלום

₪ 0.00	תשלום קבוע	
₪ 4.26	תשלום עבור גודל חיבור בKVA (3x25)	
₪ 45.12	סה"כ לתשלום	לא כולל מע"מ

התפלגות חיוב בש"ח לפי תע"ז

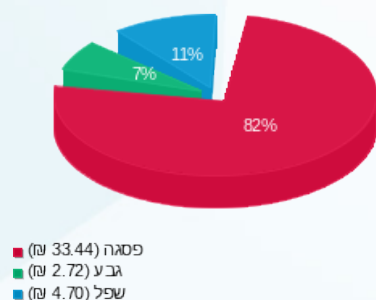

הסטוריית צריכה בקוט"ש

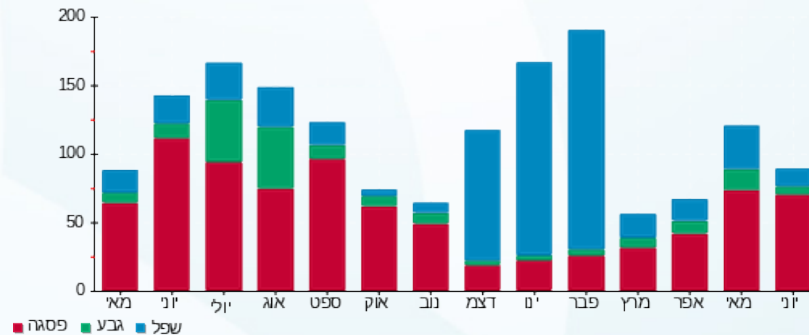

30/06/21 תאריך הפקה:
 24/06/21 תאריך קריאה נוכחית:
 28/05/21 תאריך קריאה קודמת:

שם דייר: קומה 5 משרד 7 אר אם פי דבליו
 שם אתר: הנגר 24 הוד השרון

לקוח/ה נכבד/ה, אנו מתכבדים להגיש את חישוב צריכת החשמל לתקופה 28/05/21 - 24/06/21:

קומה 5 משרד 7 אר אם פי דבליו - 2 - 15129232(3x25)

סוג תעריף	סוג צריכה	קריאה קודמת	קריאה נוכחית	סה"כ צריכה בקוט"ש	מחיר לקוט"ש בא"ג	סה"כ לתשלום
פרטי חשבון עבור תאריכים:			28/05/21	24/06/21		
777	פסגה	2,780.60	2,843.40	62.80	43.79	27.50 ₪
778	גבע	293.15	293.15	0.00	36.65	0.00 ₪
779	שפל	1,356.50	1,356.50	0.00	30.60	0.00 ₪

אוויר צח

סוג תעריף	סוג צריכה	קריאה קודמת	קריאה נוכחית	סה"כ צריכה בקוט"ש	מחיר לקוט"ש בא"ג	סה"כ לתשלום
פרטי חשבון עבור תאריכים:			28/05/21	24/06/21		
777	פסגה			22.945	43.79	10.05 ₪
778	גבע			7.132	36.65	2.61 ₪
779	שפל			15.723	30.60	4.81 ₪

סה"כ לדייר:

פסגה	גבע	שפל	סה"כ	שיא ביקוש
85.75	7.13	15.72	108.60	0.88
₪ 37.55	₪ 2.61	₪ 4.81	₪ 44.97	

סה"כ צריכה

סה"כ לתשלום

₪ 0.00	תשלום קבוע	
₪ 4.26	תשלום עבור גודל חיבור בKVA (3x25)	
₪ 49.23	סה"כ לתשלום	לא כולל מע"מ

התפלגות חיוב בש"ח לפי תע"ז

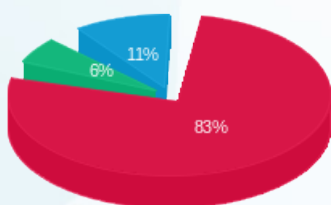

פסגה (37.55 ₪) 83%
 גבע (2.61 ₪) 11%
 שפל (4.81 ₪) 6%

הסטוריית צריכה בקוט"ש

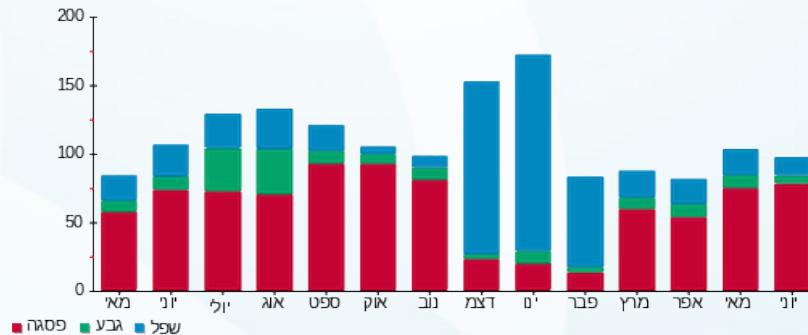

30/06/21 תאריך הפקה:
 24/06/21 תאריך קריאה נוכחית:
 28/05/21 תאריך קריאה קודמת:

שם דייר: קומה 5 משרד 8 רינגל ויזל עורכי דין
 שם אתר: הנגר 24 הוד השרון

לקוח/ה נכבד/ה, אנו מתכבדים להגיש את חישוב צריכת החשמל לתקופה 24/06/21 - 28/05/21:

קומה 5 משרד 8 רינגל ויזל עורכי דין - 3 - 15129232(3x16)

סוג תעריף	סוג צריכה	קריאה קודמת	קריאה נוכחית	סה"כ צריכה בקוט"ש	מחיר לקוט"ש בא"ג	סה"כ לתשלום
פרטי חשבון עבור תאריכים:			28/05/21	24/06/21		
777	פסגה	2,619.10	2,663.98	44.88	43.79	19.65 ₪
778	גבע	278.74	279.72	0.98	36.65	0.36 ₪
779	שפל	710.32	710.56	0.24	30.60	0.07 ₪

אוויר צח

סוג תעריף	סוג צריכה	קריאה קודמת	קריאה נוכחית	סה"כ צריכה בקוט"ש	מחיר לקוט"ש בא"ג	סה"כ לתשלום
פרטי חשבון עבור תאריכים:			28/05/21	24/06/21		
777	פסגה			19.554	43.79	8.56 ₪
778	גבע			6.077	36.65	2.23 ₪
779	שפל			13.399	30.60	4.10 ₪

סה"כ לדייר:

פסגה	גבע	שפל	סה"כ	שיא ביקוש
64.43	7.06	13.64	85.13	0.83
₪ 28.22	₪ 2.59	₪ 4.17	₪ 34.98	

סה"כ צריכה
סה"כ לתשלום

₪ 0.00	תשלום קבוע	
₪ 2.73	תשלום עבור גודל חיבור בKVA (3x16)	
₪ 37.70	סה"כ לתשלום	לא כולל מע"מ

התפלגות חיוב בש"ח לפי תע"ז

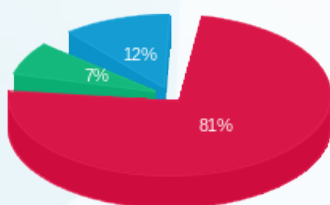

פסגה (28.22 ₪) 81%
 גבע (2.59 ₪) 12%
 שפל (4.17 ₪) 7%

הסטוריית צריכה בקוט"ש

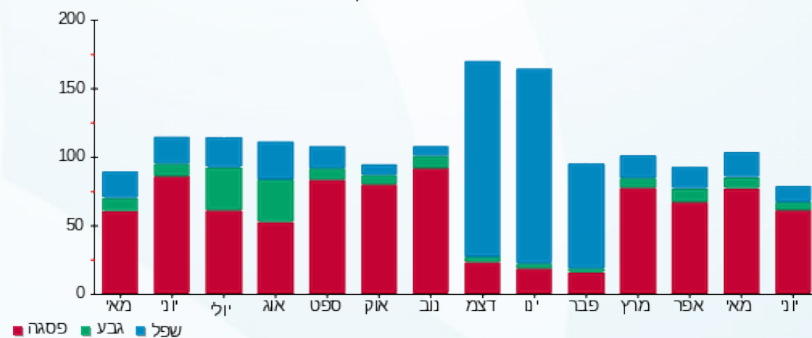

פסגה גבע שפל



30/06/21 תאריך הפקה:
 24/06/21 תאריך קריאה נוכחית:
 28/05/21 תאריך קריאה קודמת:

שם דייר: קומה 5 משרד 5 Aviv Analytical B6
 שם אתר: הנגר 24 הוד השרון

לקוח/ה נכבד/ה, אנו מתכבדים להגיש את חישוב צריכת החשמל לתקופה 28/05/21 - 24/06/21:

קומה 5 משרד 12 - (3x25)15129232 Aviv Analytical B6

סוג תעריף	סוג צריכה	קריאה קודמת	קריאה נוכחית	סה"כ צריכה בקוט"ש	מחיר לקוט"ש בא"ג	סה"כ לתשלום
פרטי חשבון עבור תאריכים:			28/05/21	24/06/21		
777	פסגה	692.65	726.50	33.85	43.79	14.82 ₪
778	גבע	339.15	350.75	11.60	36.65	4.25 ₪
779	שפל	971.80	1,007.25	35.45	30.60	10.85 ₪

אוויר צח

סוג תעריף	סוג צריכה	קריאה קודמת	קריאה נוכחית	סה"כ צריכה בקוט"ש	מחיר לקוט"ש בא"ג	סה"כ לתשלום
פרטי חשבון עבור תאריכים:			28/05/21	24/06/21		
777	פסגה			21.244	43.79	9.30 ₪
778	גבע			6.603	36.65	2.42 ₪
779	שפל			14.557	30.60	4.45 ₪

סה"כ לדירה:

פסגה	גבע	שפל	סה"כ	שיא ביקוש
55.09	18.20	50.007	123.30	0.39
24.13 ₪	6.67 ₪	15.30 ₪	46.10 ₪	

סה"כ צריכה
 סה"כ לתשלום

0.00 ₪	תשלום קבוע	
4.26 ₪	תשלום עבור גודל חיבור בKVA (3x25)	
50.36 ₪	סה"כ לתשלום	לא כולל מע"מ

התפלגות חיוב בש"ח לפי תע"ז

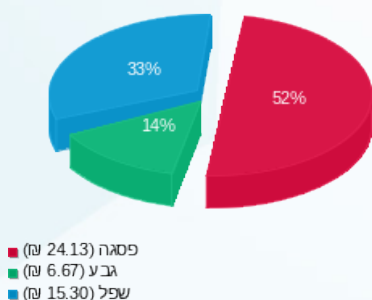

הסטוריית צריכה בקוט"ש

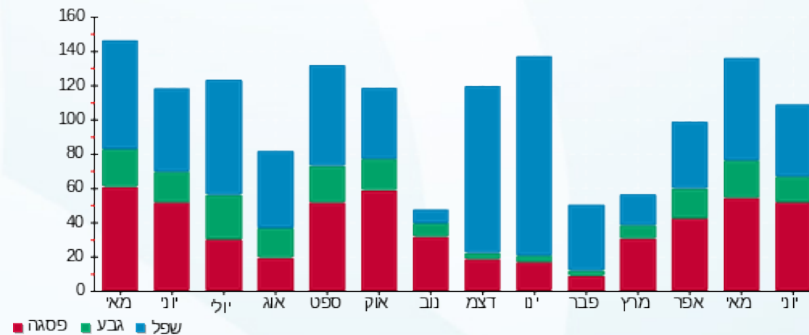

30/06/21 תאריך הפקה:
 24/06/21 תאריך קריאה נוכחית:
 28/05/21 תאריך קריאה קודמת:

שם דייר: קומה 6 משרד 1 צב טל ושותפים
 שם אתר: הנגר 24 הוד השרון

לקוח/ה נכבד/ה, אנו מתכבדים להגיש את חישוב צריכת החשמל לתקופה 24/06/21 - 28/05/21:

משרד 1 צב טל ושות' - 4 - 16045522(3x32)

סוג תעריף	סוג צריכה	קריאה קודמת	קריאה נוכחית	סה"כ צריכה בקוט"ש	מחיר לקוט"ש בא"ג	סה"כ לתשלום
פרטי חשבון עבור תאריכים:						
777	פסגה	28/05/21	24/06/21	88.70	43.79	38.84 ₪
778	גבע	1,839.35	1,839.35	0.00	36.65	0.00 ₪
779	שפל	4,885.50	4,885.50	0.00	30.60	0.00 ₪

אוויר צח

סוג תעריף	סוג צריכה	קריאה קודמת	קריאה נוכחית	סה"כ צריכה בקוט"ש	מחיר לקוט"ש בא"ג	סה"כ לתשלום
פרטי חשבון עבור תאריכים:						
777	פסגה	28/05/21	24/06/21	21.708	43.79	9.51 ₪
778	גבע	6.747	6.747	6.747	36.65	2.47 ₪
779	שפל	14.875	14.875	14.875	30.60	4.55 ₪

סה"כ לדיר:

פסגה	גבע	שפל	סה"כ	שיא ביקוש
110.41	6.75	14.88	132.03	0.56
₪ 48.35	₪ 2.47	₪ 4.55	₪ 55.37	

סה"כ צריכה
 סה"כ לתשלום

₪ 0.00	תשלום קבוע	
₪ 5.45	תשלום עבור גודל חיבור בKVA (3x32)	
₪ 60.83	סה"כ לתשלום	לא כולל מע"מ

התפלגות חיוב בש"ח לפי תע"ז

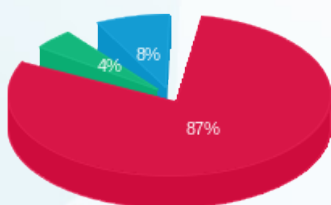

■ פסגה (₪ 48.35)
 ■ גבע (₪ 2.47)
 ■ שפל (₪ 4.55)

הסטוריית צריכה בקוט"ש

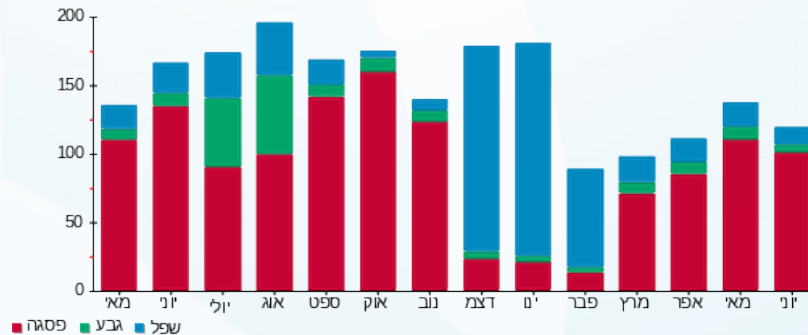

30/06/21 תאריך הפקה:
 24/06/21 תאריך קריאה נוכחית:
 28/05/21 תאריך קריאה קודמת:

שם דייר: קומה 6 משרד 10 נירובלייד
 שם אתר: הנגר 24 הוד השרון

לקוח/ה נכבד/ה, אנו מתכבדים להגיש את חישוב צריכת החשמל לתקופה 24/06/21 - 28/05/21:

קומה 6 משרד 10 נירובלייד - 7 - 15113416(3x16)

סוג תעריף	סוג צריכה	קריאה קודמת	קריאה נוכחית	סה"כ צריכה בקוט"ש	מחיר לקוט"ש בא"ג	סה"כ לתשלום
			24/06/21	28/05/21	פרטי חשבון עבור תאריכים:	
777	פסגה	1,472.80	1,540.48	67.68	43.79	29.64 ₪
778	גבע	273.56	273.58	0.02	36.65	0.01 ₪
779	שפל	776.30	776.30	0.00	30.60	0.00 ₪

אוויר צח

סוג תעריף	סוג צריכה	קריאה קודמת	קריאה נוכחית	סה"כ צריכה בקוט"ש	מחיר לקוט"ש בא"ג	סה"כ לתשלום
			24/06/21	28/05/21	פרטי חשבון עבור תאריכים:	
777	פסגה			8.105	43.79	3.55 ₪
778	גבע			2.519	36.65	0.92 ₪
779	שפל			5.554	30.60	1.70 ₪

סה"כ לדייר:

פסגה	גבע	שפל	סה"כ	שיא ביקוש
75.79	2.54	5.55	83.88	0.36
₪ 33.19	₪ 0.93	₪ 1.70	₪ 35.82	

סה"כ צריכה
 סה"כ לתשלום

₪ 0.00	תשלום קבוע	
₪ 2.73	תשלום עבור גודל חיבור בKVA (3x16)	
₪ 38.54	סה"כ לתשלום	לא כולל מע"מ

התפלגות חיוב בש"ח לפי תע"ז

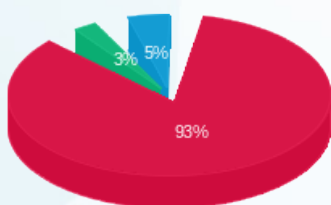

פסגה (33.19 ₪) 93%
 גבע (0.93 ₪) 3%
 שפל (1.70 ₪) 5%

הסטוריית צריכה בקוט"ש

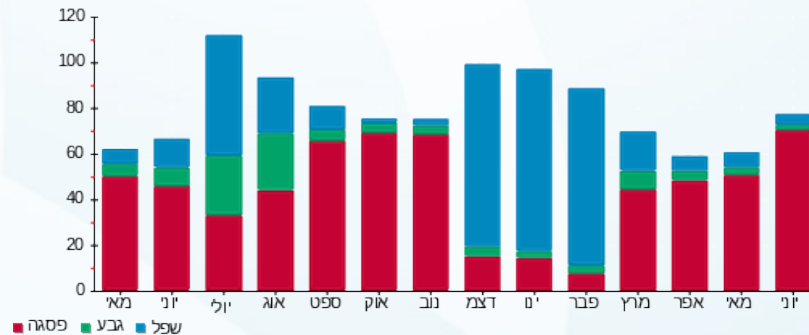

30/06/21 תאריך הפקה:
 24/06/21 תאריך קריאה נוכחית:
 28/05/21 תאריך קריאה קודמת:

שם דייר: קומה 6 משרד 11 סאפיקו
 שם אתר: הנגר 24 הוד השרון

לקוח/ה נכבד/ה, אנו מתכבדים להגיש את חישוב צריכת החשמל לתקופה 24/06/21 - 28/05/21:

קומה 6 משרד 11 סאפיקו - 1 - 16045522(3x16)

סוג תעריף	סוג צריכה	קריאה קודמת	קריאה נוכחית	סה"כ צריכה בקוט"ש	מחיר לקוט"ש בא"ג	סה"כ לתשלום
			24/06/21	28/05/21	פרטי חשבון עבור תאריכים:	
777	פסגה	1,241.72	1,271.92	30.20	43.79	13.22 ₪
778	גבע	91.74	92.22	0.48	36.65	0.18 ₪
779	שפל	774.46	776.18	1.72	30.60	0.53 ₪

אוויר צח

סוג תעריף	סוג צריכה	קריאה קודמת	קריאה נוכחית	סה"כ צריכה בקוט"ש	מחיר לקוט"ש בא"ג	סה"כ לתשלום
			24/06/21	28/05/21	פרטי חשבון עבור תאריכים:	
777	פסגה			9.883	43.79	4.33 ₪
778	גבע			3.072	36.65	1.13 ₪
779	שפל			6.772	30.60	2.07 ₪

סה"כ לדייר:

פסגה	גבע	שפל	סה"כ	שיא ביקוש
40.08	3.55	8.49	52.13	0.35
17.55 ₪	1.30 ₪	2.60 ₪	21.45 ₪	

סה"כ צריכה
 סה"כ לתשלום

0.00 ₪	תשלום קבוע	
2.73 ₪	תשלום עבור גודל חיבור בKVA (3x16)	
24.18 ₪	סה"כ לתשלום	לא כולל מע"מ

התפלגות חיוב בש"ח לפי תע"ז

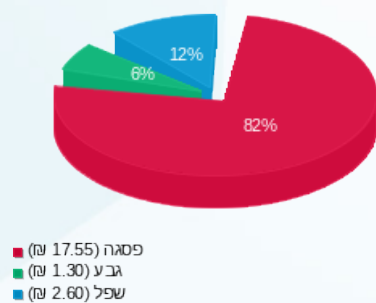

הסטוריית צריכה בקוט"ש

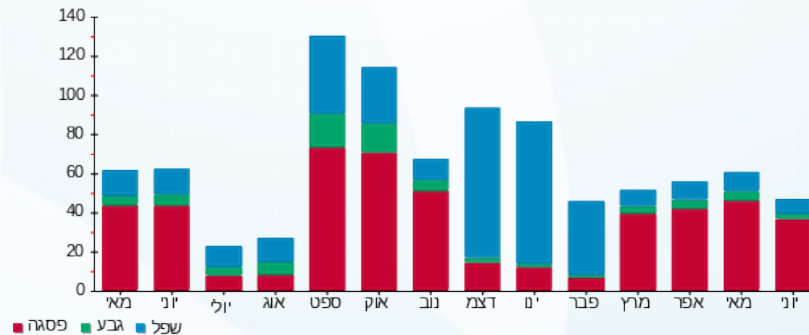

30/06/21 תאריך הפקה:
 24/06/21 תאריך קריאה נוכחית:
 28/05/21 תאריך קריאה קודמת:

שם דייר: קומה 6 משרד 12 נירובלייד
 שם אתר: הנגר 24 הוד השרון

לקוח/ה נכבד/ה, אנו מתכבדים להגיש את חישוב צריכת החשמל לתקופה 28/05/21 - 24/06/21:

קומה 6 משרד 12 נירובלייד - 2 - 16045522(3x16)

סוג תעריף	סוג צריכה	קריאה קודמת	קריאה נוכחית	סה"כ צריכה בקוט"ש	מחיר לקוט"ש בא"ג	סה"כ לתשלום
פרטי חשבון עבור תאריכים:						
777	פסגה	28/05/21	24/06/21	25.36	43.79	11.11 ₪
778	גבע	316.30	316.34	0.04	36.65	0.01 ₪
779	שפל	820.86	820.86	0.00	30.60	0.00 ₪

אוויר צח

סוג תעריף	סוג צריכה	קריאה קודמת	קריאה נוכחית	סה"כ צריכה בקוט"ש	מחיר לקוט"ש בא"ג	סה"כ לתשלום
פרטי חשבון עבור תאריכים:						
777	פסגה	28/05/21	24/06/21	8.105	43.79	3.55 ₪
778	גבע	2.519	2.519	0.00	36.65	0.92 ₪
779	שפל	5.554	5.554	0.00	30.60	1.70 ₪

סה"כ לדייר:

פסגה	גבע	שפל	סה"כ	שיא ביקוש
33.47	2.56	5.55	41.58	0.38
14.65 ₪	0.94 ₪	1.70 ₪	17.29 ₪	

סה"כ צריכה
 סה"כ לתשלום

0.00 ₪	תשלום קבוע	
2.73 ₪	תשלום עבור גודל חיבור בKVA (3x16)	
20.02 ₪	סה"כ לתשלום	לא כולל מע"מ

התפלגות חיוב בש"ח לפי תע"ז

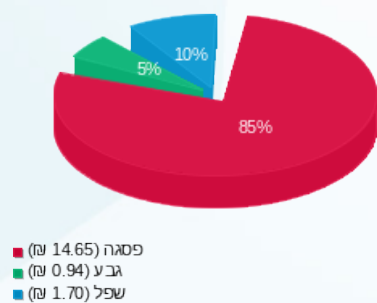

הסטוריית צריכה בקוט"ש

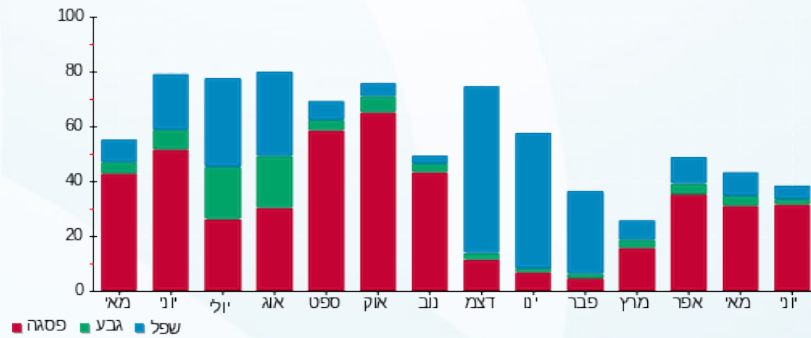

30/06/21 תאריך הפקה:
 24/06/21 תאריך קריאה נוכחית:
 28/05/21 תאריך קריאה קודמת:

שם דייר: קומה 6 משרד 13 נירובלייד
 שם אתר: הנגר 24 הוד השרון

לקוח/ה נכבד/ה, אנו מתכבדים להגיש את חישוב צריכת החשמל לתקופה 24/06/21 - 28/05/21:

קומה 6 משרד 13 נירובלייד - 8 - 15113416(3x16)

סוג תעריף	סוג צריכה	קריאה קודמת	קריאה נוכחית	סה"כ צריכה בקוט"ש	מחיר לקוט"ש בא"ג	סה"כ לתשלום
פרטי חשבון עבור תאריכים:			28/05/21	24/06/21		
777	פסגה	2,929.78	2,938.06	8.28	43.79	3.63 ₪
778	גבע	487.82	487.82	0.00	36.65	0.00 ₪
779	שפל	1,310.80	1,310.80	0.00	30.60	0.00 ₪

אוויר צח

סוג תעריף	סוג צריכה	קריאה קודמת	קריאה נוכחית	סה"כ צריכה בקוט"ש	מחיר לקוט"ש בא"ג	סה"כ לתשלום
פרטי חשבון עבור תאריכים:			28/05/21	24/06/21		
777	פסגה			7.738	43.79	3.39 ₪
778	גבע			2.405	36.65	0.88 ₪
779	שפל			5.302	30.60	1.62 ₪

סה"כ לדירה:

פסגה	גבע	שפל	סה"כ	שיא ביקוש
16.02	2.40	5.30	23.72	2.98
₪ 7.01	₪ 0.88	₪ 1.62	₪ 9.52	

סה"כ צריכה

סה"כ לתשלום

₪ 0.00	תשלום קבוע	
₪ 2.73	תשלום עבור גודל חיבור בKVA (3x16)	
₪ 12.24	סה"כ לתשלום	לא כולל מע"מ

התפלגות חיוב בש"ח לפי תע"ז

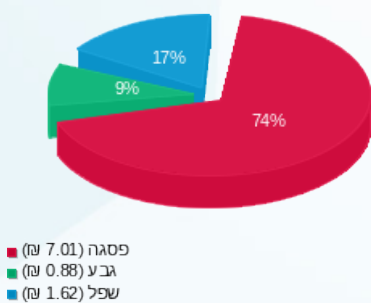

הסטוריית צריכה בקוט"ש

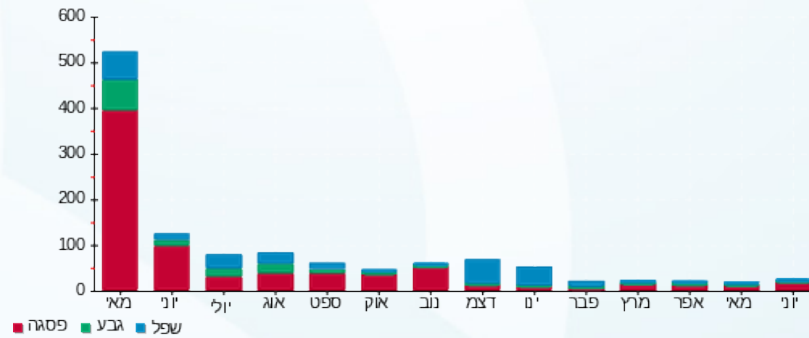

30/06/21 תאריך הפקה:
 24/06/21 תאריך קריאה נוכחית:
 28/05/21 תאריך קריאה קודמת:

שם דייר: קומה 6 משרד 14 נויובלייד
 שם אתר: הנגר 24 הוד השרון

לקוח/ה נכבד/ה, אנו מתכבדים להגיש את חישוב צריכת החשמל לתקופה 24/06/21 - 28/05/21:

קומה 6 משרד 14 נויובלייד - 9 - 15113416(3x20)

סוג תעריף	סוג צריכה	קריאה קודמת	קריאה נוכחית	סה"כ צריכה בקוט"ש	מחיר לקוט"ש בא"ג	סה"כ לתשלום
			24/06/21	28/05/21	פרטי חשבון עבור תאריכים:	
777	פסגה	547.60	599.46	51.86	43.79	22.71 ₪
778	גבע	86.60	90.22	3.62	36.65	1.33 ₪
779	שפל	177.90	183.88	5.98	30.60	1.83 ₪

אוויר צח

סוג תעריף	סוג צריכה	קריאה קודמת	קריאה נוכחית	סה"כ צריכה בקוט"ש	מחיר לקוט"ש בא"ג	סה"כ לתשלום
			24/06/21	28/05/21	פרטי חשבון עבור תאריכים:	
777	פסגה			7.332	43.79	3.21 ₪
778	גבע			2.279	36.65	0.84 ₪
779	שפל			5.024	30.60	1.54 ₪

סה"כ לדירה:

פסגה	גבע	שפל	סה"כ	שיא ביקוש
59.19	5.90	11.00	76.10	0.34
25.92 ₪	2.16 ₪	3.37 ₪	31.45 ₪	

סה"כ צריכה
 סה"כ לתשלום

0.00 ₪	תשלום קבוע	
3.41 ₪	תשלום עבור גודל חיבור בKVA (3x20)	
34.86 ₪	סה"כ לתשלום	לא כולל מע"מ

התפלגות חיוב בש"ח לפי תע"ז

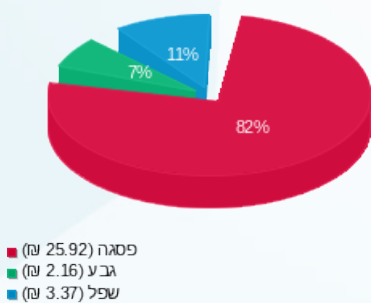

הסטוריית צריכה בקוט"ש

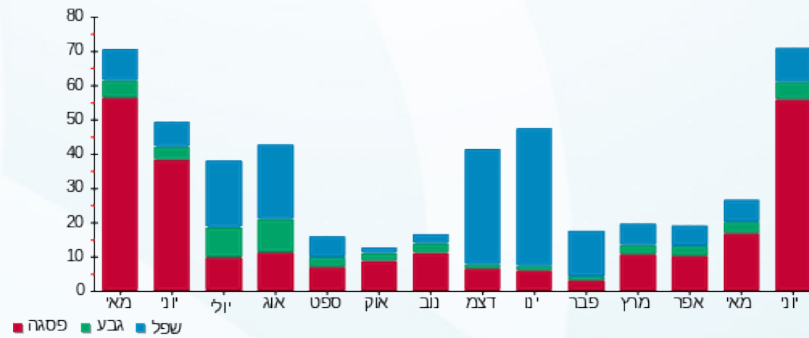

30/06/21 תאריך הפקה:
 24/06/21 תאריך קריאה נוכחית:
 28/05/21 תאריך קריאה קודמת:

שם דייר: קומה 6 משרד 15 נירובלייד
 שם אתר: הנגר 24 הוד השרון

לקוח/ה נכבד/ה, אנו מתכבדים להגיש את חישוב צריכת החשמל לתקופה 24/06/21 - 28/05/21:

קומה 6 משרד 15 נירובלייד - 1 - 15113416(3x16)

סוג תעריף	סוג צריכה	קריאה קודמת	קריאה נוכחית	סה"כ צריכה בקוט"ש	מחיר לקוט"ש בא"ג	סה"כ לתשלום
			24/06/21	28/05/21	פרטי חשבון עבור תאריכים:	
777	פסגה	1,722.34	1,728.30	5.96	43.79	2.61 ₪
778	גבע	744.86	745.62	0.76	36.65	0.28 ₪
779	שפל	2,338.44	2,341.06	2.62	30.60	0.80 ₪

אוויר צח

סוג תעריף	סוג צריכה	קריאה קודמת	קריאה נוכחית	סה"כ צריכה בקוט"ש	מחיר לקוט"ש בא"ג	סה"כ לתשלום
			24/06/21	28/05/21	פרטי חשבון עבור תאריכים:	
777	פסגה			10.509	43.79	4.60 ₪
778	גבע			3.266	36.65	1.20 ₪
779	שפל			7.201	30.60	2.20 ₪

סה"כ לדירה:

פסגה	גבע	שפל	סה"כ	שיא ביקוש
16.47	4.03	9.82	30.32	0.34
₪ 7.21	₪ 1.48	₪ 3.01	₪ 11.69	

סה"כ צריכה
סה"כ לתשלום

₪ 0.00	תשלום קבוע	
₪ 2.73	תשלום עבור גודל חיבור בKVA (3x16)	
₪ 14.42	סה"כ לתשלום	לא כולל מע"מ

התפלגות חיוב בש"ח לפי תע"ז

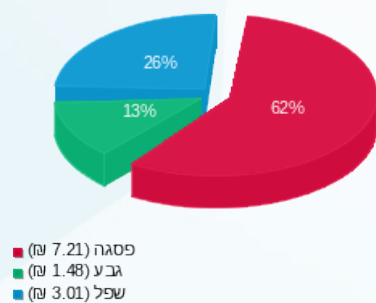

הסטוריית צריכה בקוט"ש

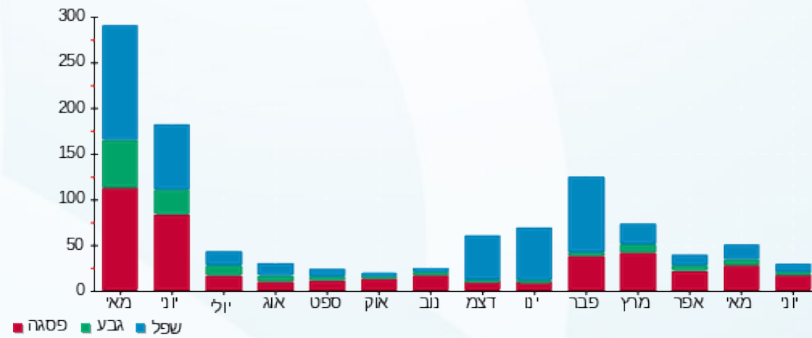



30/06/21 תאריך הפקה:
 24/06/21 תאריך קריאה נוכחית:
 28/05/21 תאריך קריאה קודמת:

שם דייר: קומה 6 משרד 2 נירובלייד
 שם אתר: הנגר 24 הוד השרון

לקוח/ה נכבד/ה, אנו מתכבדים להגיש את חישוב צריכת החשמל לתקופה 28/05/21 - 24/06/21:

קומה 6 משרד 2 נירובלייד - 2 - 15113416(3x20)

סוג תעריף	סוג צריכה	קריאה קודמת	קריאה נוכחית	סה"כ צריכה בקוט"ש	מחיר לקוט"ש בא"ג	סה"כ לתשלום
פרטי חשבון עבור תאריכים:						
777	פסגה	28/05/21	24/06/21	86.84	43.79	38.03 ₪
778	גבע	243.76	245.16	1.40	36.65	0.51 ₪
779	שפל	1,086.30	1,087.00	0.70	30.60	0.21 ₪

אוויר צח

סוג תעריף	סוג צריכה	קריאה קודמת	קריאה נוכחית	סה"כ צריכה בקוט"ש	מחיר לקוט"ש בא"ג	סה"כ לתשלום
פרטי חשבון עבור תאריכים:						
777	פסגה	28/05/21	24/06/21	23.633	43.79	10.35 ₪
778	גבע			7.345	36.65	2.69 ₪
779	שפל			16.194	30.60	4.96 ₪

סה"כ לדייר:

פסגה	גבע	שפל	סה"כ	שיא ביקוש
110.47	8.75	16.89	136.11	0.61
₪ 48.38	₪ 3.21	₪ 5.17	₪ 56.75	

סה"כ צריכה
 סה"כ לתשלום

₪ 0.00	תשלום קבוע	
₪ 3.41	תשלום עבור גודל חיבור בKVA (3x20)	
₪ 60.16	סה"כ לתשלום	לא כולל מע"מ

התפלגות חיוב בש"ח לפי תע"ז

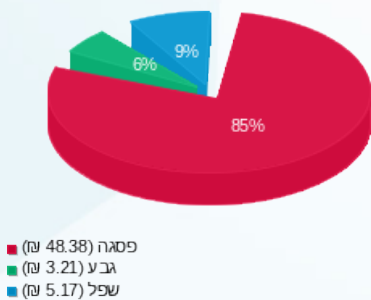

הסטוריית צריכה בקוט"ש

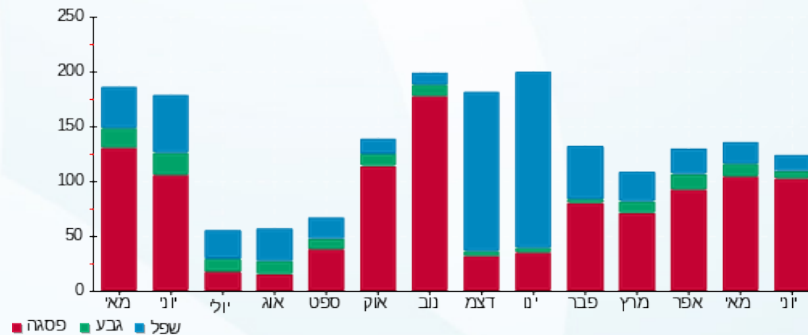

30/06/21 תאריך הפקה:
 24/06/21 תאריך קריאה נוכחית:
 28/05/21 תאריך קריאה קודמת:

שם דייר: קומה 6 משרד 3 ש.י. קניין רוחני בע"מ
 שם אתר: הנגר 24 הוד השרון

לקוח/ה נכבד/ה, אנו מתכבדים להגיש את חישוב צריכת החשמל לתקופה 28/05/21 - 24/06/21:

קומה 6 משרד 3 ש.י. קניין רוחני בע"מ - 3 - 15113416(3x20)

סוג תעריף	סוג צריכה	קריאה קודמת	קריאה נוכחית	סה"כ צריכה בקוט"ש	מחיר לקוט"ש בא"ג	סה"כ לתשלום
פרטי חשבון עבור תאריכים:						
777	פסגה	28/05/21	24/06/21	40.06	43.79	17.54 ₪
778	גבע	131.50	131.50	0.00	36.65	0.00 ₪
779	שפל	1,825.56	1,825.56	0.00	30.60	0.00 ₪

אוויר צח

סוג תעריף	סוג צריכה	קריאה קודמת	קריאה נוכחית	סה"כ צריכה בקוט"ש	מחיר לקוט"ש בא"ג	סה"כ לתשלום
פרטי חשבון עבור תאריכים:						
777	פסגה	28/05/21	24/06/21	15.040	43.79	6.59 ₪
778	גבע	4.674	4.674	0.00	36.65	1.71 ₪
779	שפל	10.306	10.306	0.00	30.60	3.15 ₪

סה"כ לדייר:

פסגה	גבע	שפל	סה"כ	שיא ביקוש
55.10	4.67	10.31	70.08	0.26
₪ 24.13	₪ 1.71	₪ 3.15	₪ 28.99	

סה"כ צריכה
 סה"כ לתשלום

₪ 0.00	תשלום קבוע	
₪ 3.41	תשלום עבור גודל חיבור בKVA (3x20)	
₪ 32.40	סה"כ לתשלום	לא כולל מע"מ

התפלגות חיוב בש"ח לפי תע"ז

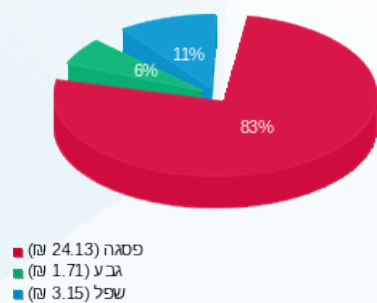

הסטוריית צריכה בקוט"ש

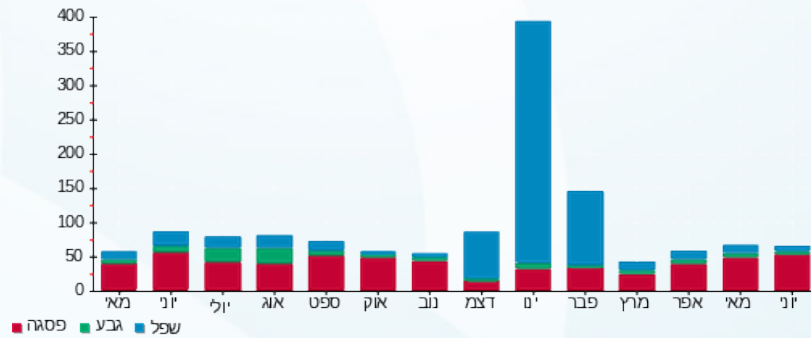



30/06/21 תאריך הפקה:
 24/06/21 תאריך קריאה נוכחית:
 28/05/21 תאריך קריאה קודמת:

שם דייר: קומה 6 משרד 4 כלים שלובים
 שם אתר: הנגר 24 הוד השרון

לקוח/ה נכבד/ה, אנו מתכבדים להגיש את חישוב צריכת החשמל לתקופה 28/05/21 - 24/06/21:

קומה 6 משרד 4 כלים שלובים - 10 - 15113416(3x16)

סוג תעריף	סוג צריכה	קריאה קודמת	קריאה נוכחית	סה"כ צריכה בקוט"ש	מחיר לקוט"ש בא"ג	סה"כ לתשלום
			24/06/21	28/05/21	פרטי חשבון עבור תאריכים:	
777	פסגה	1,210.92	1,283.90	72.98	43.79	31.96 ₪
778	גבע	143.72	143.72	0.00	36.65	0.00 ₪
779	שפל	611.86	611.86	0.00	30.60	0.00 ₪

אוויר צח

סוג תעריף	סוג צריכה	קריאה קודמת	קריאה נוכחית	סה"כ צריכה בקוט"ש	מחיר לקוט"ש בא"ג	סה"כ לתשלום
			24/06/21	28/05/21	פרטי חשבון עבור תאריכים:	
777	פסגה			10.326	43.79	4.52 ₪
778	גבע			3.210	36.65	1.18 ₪
779	שפל			7.076	30.60	2.17 ₪

סה"כ לדייר:

פסגה	גבע	שפל	סה"כ	שיא ביקוש
83.31	3.21	7.08	93.59	0.63
₪ 36.48	₪ 1.18	₪ 2.17	₪ 39.82	

סה"כ צריכה
 סה"כ לתשלום

₪ 0.00	תשלום קבוע	
₪ 2.73	תשלום עבור גודל חיבור בKVA (3x16)	
₪ 42.55	סה"כ לתשלום	לא כולל מע"מ

התפלגות חיוב בש"ח לפי תע"ז

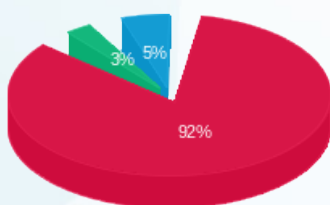

■ פסגה (36.48 ₪)
 ■ גבע (1.18 ₪)
 ■ שפל (2.17 ₪)

הסטוריית צריכה בקוט"ש

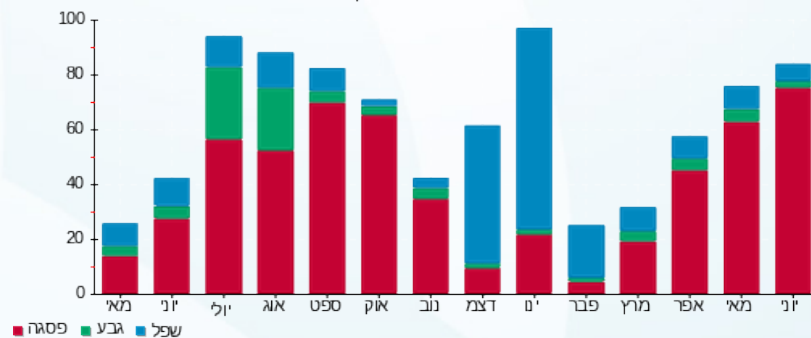

30/06/21 תאריך הפקה:
 24/06/21 תאריך קריאה נוכחית:
 28/05/21 תאריך קריאה קודמת:

שם דייר: קומה 6 משרד 5A וויז פארמה
 שם אתר: הנגר 24 הוד השרון

לקוח/ה נכבד/ה, אנו מתכבדים להגיש את חישוב צריכת החשמל לתקופה 24/06/21 - 28/05/21:

קומה 6 משרד 5A וויז פארמה - 12 - 15113416(3x16)

סוג תעריף	סוג צריכה	קריאה קודמת	קריאה נוכחית	סה"כ צריכה בקוט"ש	מחיר לקוט"ש בא"ג	סה"כ לתשלום
			24/06/21	28/05/21	פרטי חשבון עבור תאריכים:	
777	פסגה	1,262.44	1,282.84	20.40	43.79	8.93 ₪
778	גבע	93.12	94.70	1.58	36.65	0.58 ₪
779	שפל	938.70	938.84	0.14	30.60	0.04 ₪

אוויר צח

סוג תעריף	סוג צריכה	קריאה קודמת	קריאה נוכחית	סה"כ צריכה בקוט"ש	מחיר לקוט"ש בא"ג	סה"כ לתשלום
			24/06/21	28/05/21	פרטי חשבון עבור תאריכים:	
777	פסגה			15.568	43.79	6.82 ₪
778	גבע			4.839	36.65	1.77 ₪
779	שפל			10.667	30.60	3.26 ₪

סה"כ לדייר:

פסגה	גבע	שפל	סה"כ	שיא ביקוש
35.97	6.42	10.81	53.19	0.43
15.75 ₪	2.35 ₪	3.31 ₪	21.41 ₪	

סה"כ צריכה
 סה"כ לתשלום

0.00 ₪	תשלום קבוע	
2.73 ₪	תשלום עבור גודל חיבור בKVA (3x16)	
24.14 ₪	סה"כ לתשלום	לא כולל מע"מ

התפלגות חיוב בש"ח לפי תע"ז

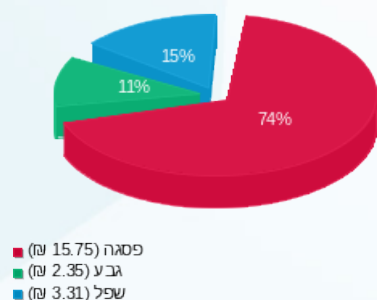

הסטוריית צריכה בקוט"ש

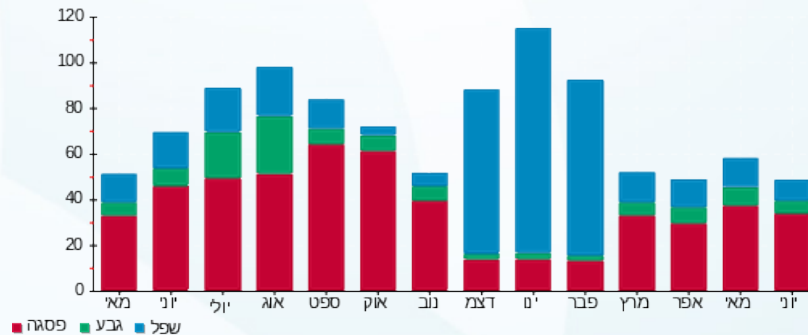



30/06/21 תאריך הפקה:
 24/06/21 תאריך קריאה נוכחית:
 28/05/21 תאריך קריאה קודמת:

שם דייר: קומה 6 משרד 5B K2VIEW
 שם אתר: הנגר 24 הוד השרון

לקוח/ה נכבד/ה, אנו מתכבדים להגיש את חישוב צריכת החשמל לתקופה 24/06/21 - 28/05/21:

קומה 6 משרד 5B דנאור מאפה - 11 - (3x16)15113416

סוג תעריף	סוג צריכה	קריאה קודמת	קריאה נוכחית	סה"כ צריכה בקוט"ש	מחיר לקוט"ש בא"ג	סה"כ לתשלום
			24/06/21	28/05/21	פרטי חשבון עבור תאריכים:	
777	פסגה	862.36	881.60	19.24	43.79	8.43 ₪
778	גבע	123.26	123.78	0.52	36.65	0.19 ₪
779	שפל	419.70	419.70	0.00	30.60	0.00 ₪

אוויר צח

סוג תעריף	סוג צריכה	קריאה קודמת	קריאה נוכחית	סה"כ צריכה בקוט"ש	מחיר לקוט"ש בא"ג	סה"כ לתשלום
			24/06/21	28/05/21	פרטי חשבון עבור תאריכים:	
777	פסגה			15.008	43.79	6.57 ₪
778	גבע			4.665	36.65	1.71 ₪
779	שפל			10.284	30.60	3.15 ₪

סה"כ לדייר:

פסגה	גבע	שפל	סה"כ	שיא ביקוש
34.25	5.18	10.28	49.72	0.59
15.00 ₪	1.90 ₪	3.15 ₪	20.04 ₪	

סה"כ צריכה
סה"כ לתשלום

0.00 ₪	תשלום קבוע	
2.73 ₪	תשלום עבור גודל חיבור בKVA (3x16)	
22.77 ₪	סה"כ לתשלום	לא כולל מע"מ

התפלגות חיוב בש"ח לפי תע"ז

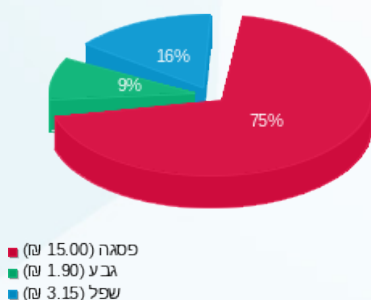

הסטוריית צריכה בקוט"ש

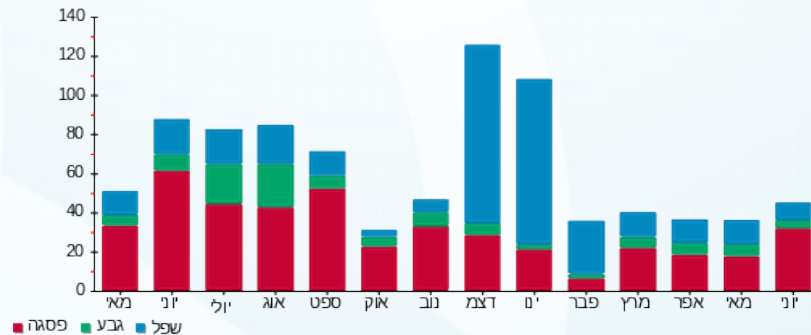



30/06/21 תאריך הפקה:
 24/06/21 תאריך קריאה נוכחית:
 28/05/21 תאריך קריאה קודמת:

שם דייר: קומה 6 משרד 7 סיגל יאיר
 שם אתר: הנגר 24 הוד השרון

לקוח/ה נכבד/ה, אנו מתכבדים להגיש את חישוב צריכת החשמל לתקופה 28/05/21 - 24/06/21:

קומה 6 משרד 7 סיגל יאיר - 14 - (3x32)15113416

סוג תעריף	סוג צריכה	קריאה קודמת	קריאה נוכחית	סה"כ צריכה בקוט"ש	מחיר לקוט"ש בא"ג	סה"כ לתשלום
פרטי חשבון עבור תאריכים:			28/05/21	24/06/21		
777	פסגה	3,080.30	3,199.75	119.45	43.79	52.31 ₪
778	גבע	494.15	499.35	5.20	36.65	1.91 ₪
779	שפל	745.60	749.20	3.60	30.60	1.10 ₪

אוויר צח

סוג תעריף	סוג צריכה	קריאה קודמת	קריאה נוכחית	סה"כ צריכה בקוט"ש	מחיר לקוט"ש בא"ג	סה"כ לתשלום
פרטי חשבון עבור תאריכים:			28/05/21	24/06/21		
777	פסגה			22.945	43.79	10.05 ₪
778	גבע			7.132	36.65	2.61 ₪
779	שפל			15.723	30.60	4.81 ₪

סה"כ לדירה:

פסגה	גבע	שפל	סה"כ	שיא ביקוש
142.40	12.33	19.32	174.05	1.02
₪ 62.35	₪ 4.52	₪ 5.91	₪ 72.79	

סה"כ צריכה

סה"כ לתשלום

₪ 0.00	תשלום קבוע	
₪ 5.45	תשלום עבור גודל חיבור בKVA (3x32)	
₪ 78.24	סה"כ לתשלום	לא כולל מע"מ

התפלגות חיוב בש"ח לפי תע"ז

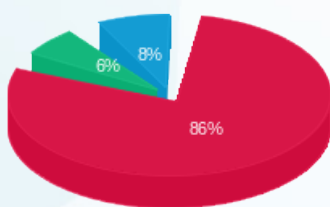

■ פסגה (62.35 ₪) 86%
 ■ גבע (4.52 ₪) 8%
 ■ שפל (5.91 ₪) 6%

הסטוריית צריכה בקוט"ש

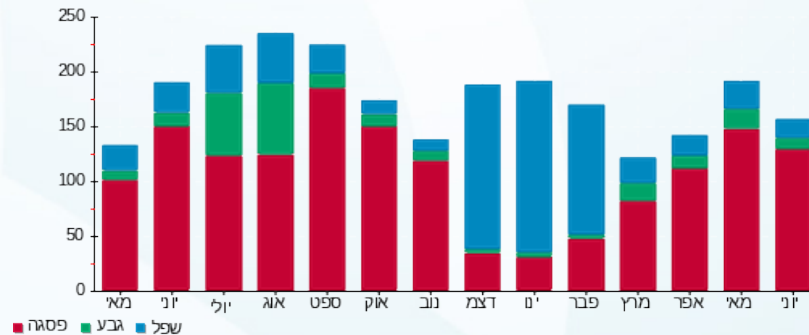

30/06/21 תאריך הפקה:
 24/06/21 תאריך קריאה נוכחית:
 28/05/21 תאריך קריאה קודמת:

שם דייר: קומה 6 משרד 8 נצר ניהול פרויקטים
 שם אתר: הנגר 24 הוד השרון

לקוח/ה נכבד/ה, אנו מתכבדים להגיש את חישוב צריכת החשמל לתקופה 24/06/21 - 28/05/21:

קומה 6 משרד 8 נצר ניהול פרויקטים - 6 - 15113416 (3x16)

סוג תעריף	סוג צריכה	קריאה קודמת	קריאה נוכחית	סה"כ צריכה בקוט"ש	מחיר לקוט"ש בא"ג	סה"כ לתשלום
			24/06/21	28/05/21	פרטי חשבון עבור תאריכים:	
777	פסגה	384.76	384.84	0.08	43.79	0.04 ₪
778	גבע	54.44	54.44	0.00	36.65	0.00 ₪
779	שפל	124.06	124.06	0.00	30.60	0.00 ₪

אוויר צח

סוג תעריף	סוג צריכה	קריאה קודמת	קריאה נוכחית	סה"כ צריכה בקוט"ש	מחיר לקוט"ש בא"ג	סה"כ לתשלום
			24/06/21	28/05/21	פרטי חשבון עבור תאריכים:	
777	פסגה			7.391	43.79	3.24 ₪
778	גבע			2.297	36.65	0.84 ₪
779	שפל			5.065	30.60	1.55 ₪

סה"כ לדייר:

פסגה	גבע	שפל	סה"כ	שיא ביקוש
7.47	2.30	5.06	14.83	0.29
₪ 3.27	₪ 0.84	₪ 1.55	₪ 5.66	

סה"כ צריכה
 סה"כ לתשלום

₪ 0.00	תשלום קבוע	
₪ 2.73	תשלום עבור גודל חיבור בKVA (3x16)	
₪ 8.39	סה"כ לתשלום	לא כולל מע"מ

התפלגות חיוב בש"ח לפי תע"ז

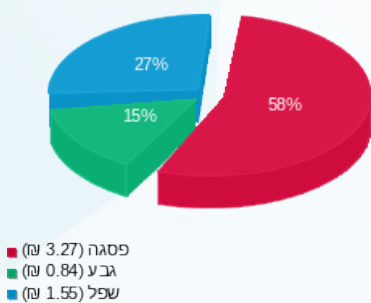

הסטוריית צריכה בקוט"ש

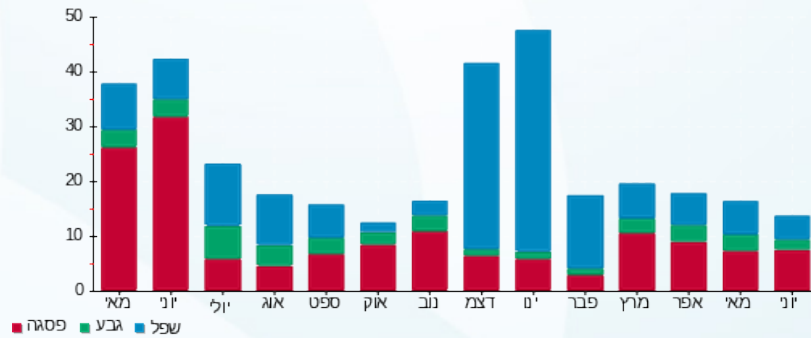

30/06/21 תאריך הפקה:
 24/06/21 תאריך קריאה נוכחית:
 28/05/21 תאריך קריאה קודמת:

שם דייר: קומה 6 משרד 9 נירובלייד
 שם אתר: הנגר 24 הוד השרון

לקוח/ה נכבד/ה, אנו מתכבדים להגיש את חישוב צריכת החשמל לתקופה 24/06/21 - 28/05/21:

קומה 6 משרד 9 נירובלייד - 3 - 16045522(3x16)

סוג תעריף	סוג צריכה	קריאה קודמת	קריאה נוכחית	סה"כ צריכה בקוט"ש	מחיר לקוט"ש בא"ג	סה"כ לתשלום
פרטי חשבון עבור תאריכים:						
777	פסגה	28/05/21	24/06/21	61.86	43.79	27.09 ₪
778	גבע	175.88	175.88	0.00	36.65	0.00 ₪
779	שפל	949.02	949.02	0.00	30.60	0.00 ₪

אוויר צח

סוג תעריף	סוג צריכה	קריאה קודמת	קריאה נוכחית	סה"כ צריכה בקוט"ש	מחיר לקוט"ש בא"ג	סה"כ לתשלום
פרטי חשבון עבור תאריכים:						
777	פסגה	28/05/21	24/06/21	8.560	43.79	3.75 ₪
778	גבע	2.661	2.661	2.661	36.65	0.98 ₪
779	שפל	5.866	5.866	5.866	30.60	1.79 ₪

סה"כ לדייר:

פסגה	גבע	שפל	סה"כ	שיא ביקוש
70.42	2.66	5.87	78.95	0.44
₪ 30.84	₪ 0.98	₪ 1.79	₪ 33.61	

סה"כ צריכה
 סה"כ לתשלום

₪ 0.00	תשלום קבוע	
₪ 2.73	תשלום עבור גודל חיבור בKVA (3x16)	
₪ 36.33	סה"כ לתשלום	לא כולל מע"מ

התפלגות חיוב בש"ח לפי תע"ז

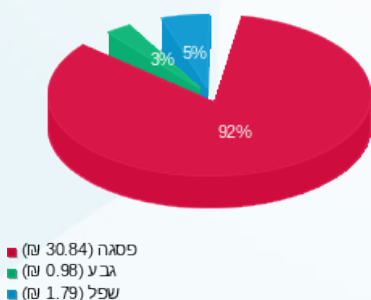

הסטוריית צריכה בקוט"ש

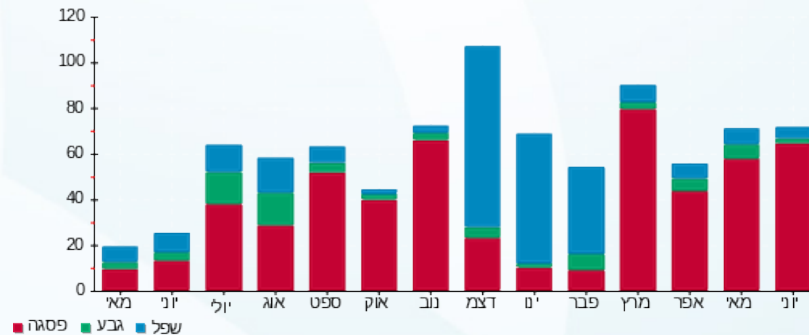

30/06/21 תאריך הפקה:
 24/06/21 תאריך קריאה נוכחית:
 28/05/21 תאריך קריאה קודמת:

שם דייר: קומה 6 משרד A4 נירובלייד
 שם אתר: הנגר 24 הוד השרון

לקוח/ה נכבד/ה, אנו מתכבדים להגיש את חישוב צריכת החשמל לתקופה 24/06/21 - 28/05/21:

קומה 6 משרד A4 נירובלייד - 4 - 15113416 (3x16)

סוג תעריף	סוג צריכה	קריאה קודמת	קריאה נוכחית	סה"כ צריכה בקוט"ש	מחיר לקוט"ש בא"ג	סה"כ לתשלום
פרטי חשבון עבור תאריכים:						
777	פסגה	28/05/21	24/06/21	35.76	43.79	15.66 ₪
778	גבע	57.08	57.84	0.76	36.65	0.28 ₪
779	שפל	151.08	152.10	1.02	30.60	0.31 ₪

אוויר צח

סוג תעריף	סוג צריכה	קריאה קודמת	קריאה נוכחית	סה"כ צריכה בקוט"ש	מחיר לקוט"ש בא"ג	סה"כ לתשלום
פרטי חשבון עבור תאריכים:						
777	פסגה	28/05/21	24/06/21	10.351	43.79	4.53 ₪
778	גבע			3.217	36.65	1.18 ₪
779	שפל			7.092	30.60	2.17 ₪

סה"כ לדיר:

פסגה	גבע	שפל	סה"כ	שיא ביקוש
46.11	3.98	8.11	58.20	0.23
20.19 ₪	1.46 ₪	2.48 ₪	24.13 ₪	

סה"כ צריכה
 סה"כ לתשלום

0.00 ₪	תשלום קבוע	
2.73 ₪	תשלום עבור גודל חיבור בKVA (3x16)	
26.86 ₪	סה"כ לתשלום	לא כולל מע"מ

התפלגות חיוב בש"ח לפי תע"ז

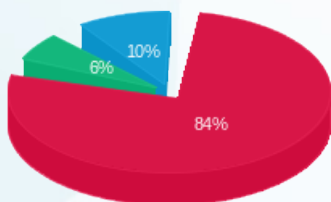

■ פסגה (20.19 ₪)
 ■ גבע (1.46 ₪)
 ■ שפל (2.48 ₪)

הסטוריית צריכה בקוט"ש

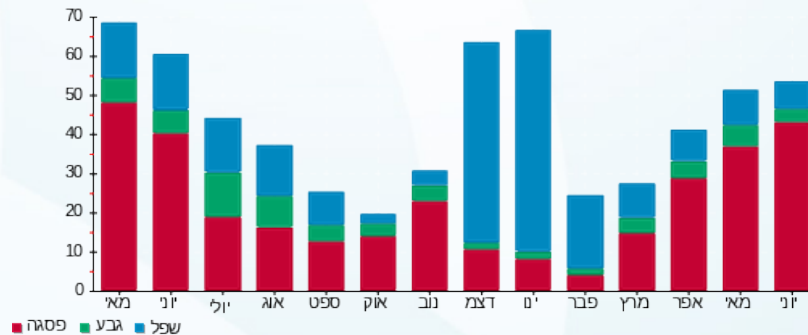



30/06/21 תאריך הפקה:
 24/06/21 תאריך קריאה נוכחית:
 28/05/21 תאריך קריאה קודמת:

שם דייר: קומה 6 משרד A6 SOFTSALE
 שם אתר: הנגר 24 הוד השרון

לקוח/ה נכבד/ה, אנו מתכבדים להגיש את חישוב צריכת החשמל לתקופה 28/05/21 - 24/06/21:

קומה 6 משרד 13 - (3x16)15113416 A6 SOFTSALE

סוג תעריף	סוג צריכה	קריאה קודמת	קריאה נוכחית	סה"כ צריכה בקוט"ש	מחיר לקוט"ש בא"ג	סה"כ לתשלום
פרטי חשבון עבור תאריכים:			28/05/21	24/06/21		
777	פסגה	1,676.98	1,749.56	72.58	43.79	31.78 ₪
778	גבע	259.64	259.68	0.04	36.65	0.01 ₪
779	שפל	686.50	686.50	0.00	30.60	0.00 ₪

אוויר צח

סוג תעריף	סוג צריכה	קריאה קודמת	קריאה נוכחית	סה"כ צריכה בקוט"ש	מחיר לקוט"ש בא"ג	סה"כ לתשלום
פרטי חשבון עבור תאריכים:			28/05/21	24/06/21		
777	פסגה			20.555	43.79	9.00 ₪
778	גבע			6.389	36.65	2.34 ₪
779	שפל			14.084	30.60	4.31 ₪

סה"כ לדייר:

פסגה	גבע	שפל	סה"כ	שיא ביקוש
93.13	6.43	14.08	113.65	0.96
₪ 40.78	₪ 2.36	₪ 4.31	₪ 47.45	

סה"כ צריכה
סה"כ לתשלום

לא כולל מע"מ	סה"כ לתשלום	תשלום קבוע	תשלום עבור גודל חיבור בKVA (3x16)	תשלום קבוע
	₪ 50.18		₪ 2.73	₪ 0.00

התפלגות חיוב בש"ח לפי תע"ז

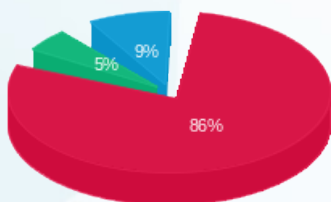

■ פסגה (93.13 ₪)
 ■ גבע (6.43 ₪)
 ■ שפל (14.08 ₪)

הסטוריית צריכה בקוט"ש

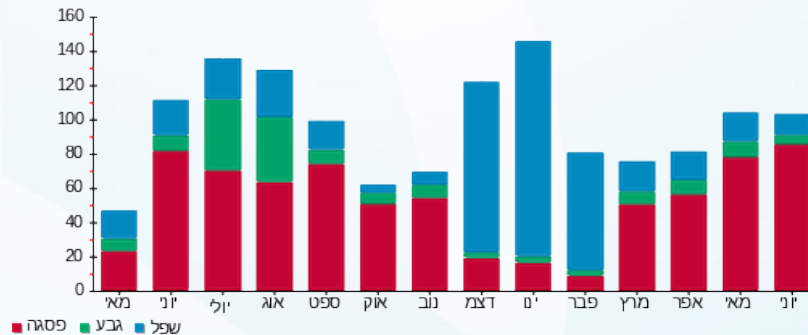



30/06/21 תאריך הפקה:
 24/06/21 תאריך קריאה נוכחית:
 28/05/21 תאריך קריאה קודמת:

שם דייר: קומה 6 משרד B6 ארטק ולנטק
 שם אתר: הנגר 24 הוד השרון

לקוח/ה נכבד/ה, אנו מתכבדים להגיש את חישוב צריכת החשמל לתקופה 24/06/21 - 28/05/21:

קומה 6 משרד B6 ארטק ולנטק - 5 - 15113416(3x16)

סוג תעריף	סוג צריכה	קריאה קודמת	קריאה נוכחית	סה"כ צריכה בקוט"ש	מחיר לקוט"ש בא"ג	סה"כ לתשלום
			24/06/21	28/05/21	פרטי חשבון עבור תאריכים:	
777	פסגה	1,180.32	1,226.62	46.30	43.79	20.27 ₪
778	גבע	120.44	121.72	1.28	36.65	0.47 ₪
779	שפל	111.00	111.34	0.34	30.60	0.10 ₪

אוויר צח

סוג תעריף	סוג צריכה	קריאה קודמת	קריאה נוכחית	סה"כ צריכה בקוט"ש	מחיר לקוט"ש בא"ג	סה"כ לתשלום
			24/06/21	28/05/21	פרטי חשבון עבור תאריכים:	
777	פסגה			14.786	43.79	6.47 ₪
778	גבע			4.596	36.65	1.68 ₪
779	שפל			10.132	30.60	3.10 ₪

סה"כ לדירה:

פסגה	גבע	שפל	סה"כ	שיא ביקוש
61.09	5.88	10.47	77.43	0.53
26.75 ₪	2.15 ₪	3.20 ₪	32.11 ₪	

סה"כ צריכה
 סה"כ לתשלום

0.00 ₪	תשלום קבוע	
2.73 ₪	תשלום עבור גודל חיבור בKVA (3x16)	
34.83 ₪	סה"כ לתשלום	לא כולל מע"מ

התפלגות חיוב בש"ח לפי תע"ז

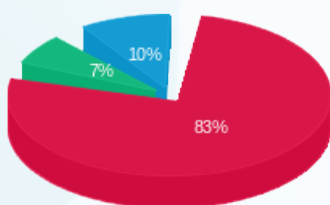

■ פסגה (26.75 ₪)
 ■ גבע (2.15 ₪)
 ■ שפל (3.20 ₪)

הסטוריית צריכה בקוט"ש

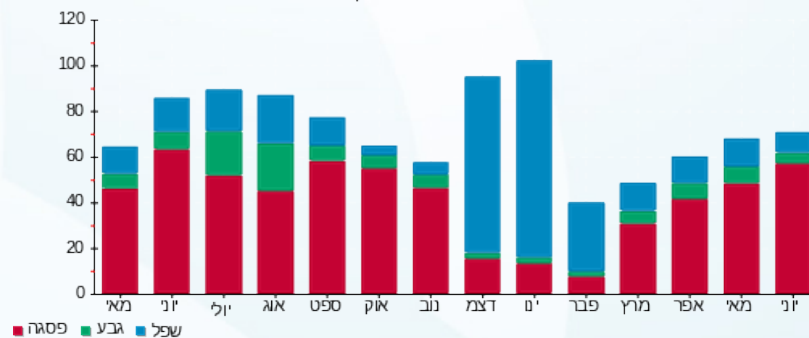

30/06/21 תאריך הפקה:
 24/06/21 תאריך קריאה נוכחית:
 28/05/21 תאריך קריאה קודמת:

שם דייר: קומה 7 החברה הכלכלית (ילדי הירח)
 שם אתר: הנגר 24 הוד השרון

לקוח/ה נכבד/ה, אנו מתכבדים להגיש את חישוב צריכת החשמל לתקופה 24/06/21 - 28/05/21:

החברה הכלכלית (ילדי הירח) ק. 7 - 5 - 15114155 (3x63)

סוג תעריף	סוג צריכה	קריאה קודמת	קריאה נוכחית	סה"כ צריכה בקוט"ש	מחיר לקוט"ש בא"ג	סה"כ לתשלום
			24/06/21	28/05/21	פרטי חשבון עבור תאריכים:	
777	פסגה	5,926.00	6,010.80	84.80	43.79	37.13 ₪
778	גבע	611.60	611.80	0.20	36.65	0.07 ₪
779	שפל	5,556.60	5,556.60	0.00	30.60	0.00 ₪

אוויר צח

סוג תעריף	סוג צריכה	קריאה קודמת	קריאה נוכחית	סה"כ צריכה בקוט"ש	מחיר לקוט"ש בא"ג	סה"כ לתשלום
			24/06/21	28/05/21	פרטי חשבון עבור תאריכים:	
777	פסגה			11.273	43.79	4.94 ₪
778	גבע			3.504	36.65	1.28 ₪
779	שפל			7.725	30.60	2.36 ₪

סה"כ לדייר:

פסגה	גבע	שפל	סה"כ	שיא ביקוש
96.07	3.70	7.72	107.50	0.67
₪ 42.07	₪ 1.36	₪ 2.36	₪ 45.79	

סה"כ צריכה
סה"כ לתשלום

₪ 0.00	תשלום קבוע	
₪ 10.74	תשלום עבור גודל חיבור בKVA (3x63)	
₪ 56.53	סה"כ לתשלום	לא כולל מע"מ

התפלגות חיוב בש"ח לפי תע"ז

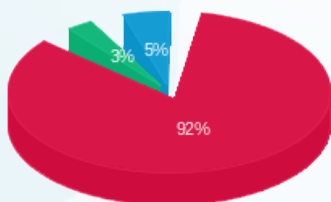

■ פסגה (42.07 ₪)
 ■ גבע (1.36 ₪)
 ■ שפל (2.36 ₪)

הסטוריית צריכה בקוט"ש

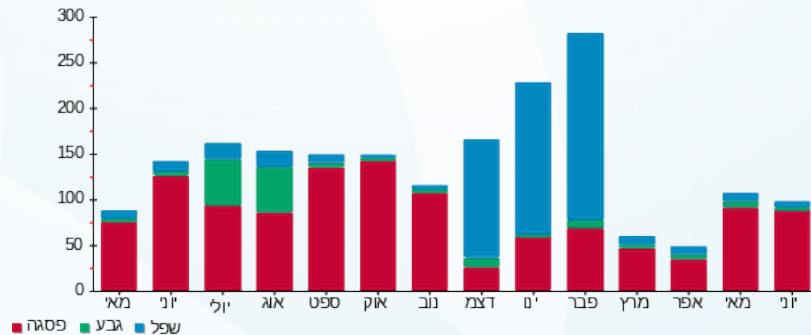



30/06/21 תאריך הפקה:
 24/06/21 תאריך קריאה נוכחית:
 28/05/21 תאריך קריאה קודמת:

שם דייר: קומה 7 סימפליווה הלת"קיר בע"מ
 שם אתר: הנגר 24 הוד השרון

לקוח/ה נכבד/ה, אנו מתכבדים להגיש את חישוב צריכת החשמל לתקופה 28/05/21 - 24/06/21:

קומה 7 סימפליווה הלת"קיר בע"מ - 4 - 15114155(3x160)

סוג תעריף	סוג צריכה	קריאה קודמת	קריאה נוכחית	סה"כ צריכה בקוט"ש	מחיר לקוט"ש בא"ג	סה"כ לתשלום
			24/06/21	28/05/21	פרטי חשבון עבור תאריכים:	
777	פסגה	10,572.40	10,834.15	261.75	43.79	114.62 ₪
778	גבע	1,394.85	1,406.25	11.40	36.65	4.18 ₪
779	שפל	2,658.60	2,665.80	7.20	30.60	2.20 ₪

אוויר צח

סוג תעריף	סוג צריכה	קריאה קודמת	קריאה נוכחית	סה"כ צריכה בקוט"ש	מחיר לקוט"ש בא"ג	סה"כ לתשלום
			24/06/21	28/05/21	פרטי חשבון עבור תאריכים:	
777	פסגה			69.001	43.79	30.22 ₪
778	גבע			21.446	36.65	7.86 ₪
779	שפל			47.281	30.60	14.47 ₪

סה"כ לדירה:

פסגה	גבע	שפל	סה"כ	שיא ביקוש
330.75	32.85	54.48	418.08	2.35
144.84 ₪	12.04 ₪	16.67 ₪	173.54 ₪	

סה"כ צריכה
 סה"כ לתשלום

0.00 ₪	תשלום קבוע	
27.27 ₪	תשלום עבור גודל חיבור בKVA (3x160)	
200.82 ₪	סה"כ לתשלום	לא כולל מע"מ

התפלגות חיוב בש"ח לפי תע"ז

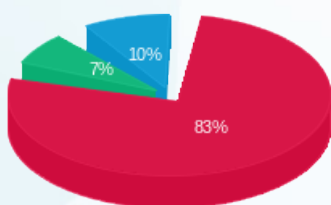

פסגה (144.84 ₪) 83%
 גבע (12.04 ₪) 7%
 שפל (16.67 ₪) 10%

הסטוריית צריכה בקוט"ש

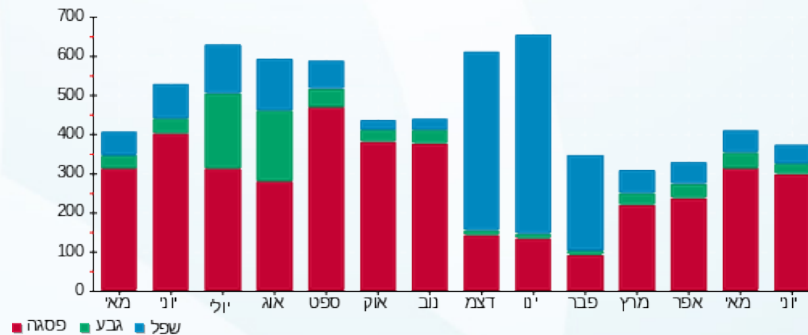



30/06/21 תאריך הפקה:
 24/06/21 תאריך קריאה נוכחית:
 28/05/21 תאריך קריאה קודמת:

שם דייר: קומה 7 קרמבה
 שם אתר: הנגר 24 הוד השרון

לקוח/ה נכבד/ה, אנו מתכבדים להגיש את חישוב צריכת החשמל לתקופה 24/06/21 - 28/05/21:

קומה 7 קרמבה - 8 - 15114155 (3x80)

סוג תעריף	סוג צריכה	קריאה קודמת	קריאה נוכחית	סה"כ צריכה בקוט"ש	מחיר לקוט"ש בא"ג	סה"כ לתשלום
			24/06/21	28/05/21	פרטי חשבון עבור תאריכים:	
777	פסגה	14,671.50	15,226.20	554.70	43.79	242.90 ₪
778	גבע	1,745.20	1,782.10	36.90	36.65	13.52 ₪
779	שפל	11,664.60	11,688.50	23.90	30.60	7.31 ₪

אוויר צח

סוג תעריף	סוג צריכה	קריאה קודמת	קריאה נוכחית	סה"כ צריכה בקוט"ש	מחיר לקוט"ש בא"ג	סה"כ לתשלום
			24/06/21	28/05/21	פרטי חשבון עבור תאריכים:	
777	פסגה			105.280	43.79	46.10 ₪
778	גבע			32.722	36.65	11.99 ₪
779	שפל			72.140	30.60	22.07 ₪

סה"כ לדייר:

פסגה	גבע	שפל	סה"כ	שיא ביקוש
659.98	69.62	96.04	825.64	3.24
₪ 289.01	₪ 25.52	₪ 29.39	₪ 343.91	

סה"כ צריכה
 סה"כ לתשלום

₪ 0.00	תשלום קבוע	
₪ 13.64	תשלום עבור גודל חיבור בKVA (3x80)	
₪ 357.55	סה"כ לתשלום	לא כולל מע"מ

התפלגות חיוב בש"ח לפי תע"ז

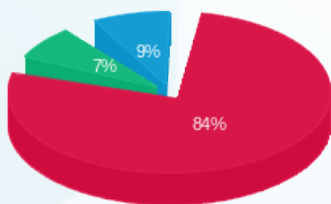

פסגה (289.01 ₪)
 גבע (25.52 ₪)
 שפל (29.39 ₪)

הסטוריית צריכה בקוט"ש

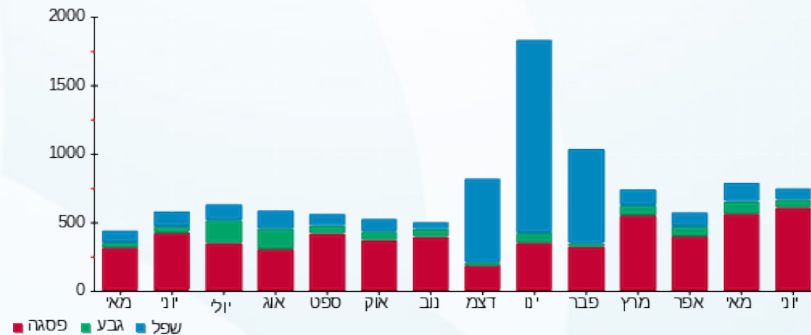



30/06/21 תאריך הפקדה:
 24/06/21 תאריך קריאה נוכחית:
 28/05/21 תאריך קריאה קודמת:

שם דייר: ראשי חיוני חניון
 שם אתר: הנגר 24 הוד השרון

לקוח/ה נכבד/ה, אנו מתכבדים להגיש את חישוב צריכת החשמל לתקופה 24/06/21 - 28/05/21:

ראשי חיוני חניון - 1 - 17312998(3x160)

סוג תעריף	סוג צריכה	קריאה קודמת	קריאה נוכחית	סה"כ צריכה בקוט"ש	מחיר לקוט"ש בא"ג	סה"כ לתשלום
פרטי חשבון עבור תאריכים:						
777	פסגה	28/05/21	24/06/21	1,534.60	43.79	672.00 ₪
778	גבע	10,670.40	11,205.70	535.30	36.65	196.19 ₪
779	שפל	23,385.60	24,050.90	665.30	30.60	203.58 ₪

סה"כ לדייר:

פסגה	גבע	שפל	סה"כ	שיא ביקוש
1,534.60	535.30	665.30	2,735.20	8.80
672.00 ₪	196.19 ₪	203.58 ₪	1,071.77 ₪	

סה"כ צריכה
 סה"כ לתשלום

0.00 ₪	תשלום קבוע	
27.27 ₪	תשלום עבור גודל חיבור בKVA (3x160)	
1,099.04 ₪	סה"כ לתשלום	לא כולל מע"מ

התפלגות חיוב בש"ח לפי תעו"ז

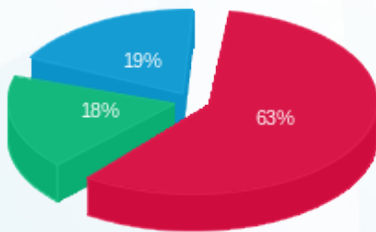

■ פסגה (672.00 ₪)
 ■ גבע (196.19 ₪)
 ■ שפל (203.58 ₪)

הסטוריית צריכה בקוט"ש

