



01/07/21 תאריך הפקה:
 30/06/21 תאריך קריאה נוכחית:
 01/06/21 תאריך קריאה קודמת:

שם דייר: בנק מזרחי חדר
 שם אתר: מגדל משה אביב ב

לקוח/ה נכבד/ה, אנו מתכבדים להגיש את חישוב צריכת החשמל לתקופה 01/06/21 - 30/06/21:

7 - 81022651(0x0)

| סוג תעריף | סוג צריכה | קריאה קודמת | קריאה נוכחית | סה"כ צריכה בקוט"ש | מחיר לקוט"ש בא"ג | סה"כ לתשלום |
|-----------|-----------|--------------|--------------|--------------------------|------------------|-------------|
| | | 01/06/21 | 30/06/21 | פרטי חשבון עבור תאריכים: | | |
| 777 | פסגה | 1,472,604.80 | 1,501,024.00 | 28,419.20 | 43.79 | 12,444.77 ₪ |
| 778 | גבע | 782,976.00 | 793,411.20 | 10,435.20 | 36.65 | 3,824.50 ₪ |
| 779 | שפל | 2,418,902.40 | 2,445,200.00 | 26,297.60 | 30.60 | 8,047.07 ₪ |

סה"כ לדייר:

| פסגה | גבע | שפל | סה"כ | שיא ביקוש |
|-------------|------------|------------|-------------|-----------|
| 28,419.20 | 10,435.20 | 26,297.60 | 65,152.00 | 102.40 |
| 12,444.77 ₪ | 3,824.50 ₪ | 8,047.07 ₪ | 24,316.33 ₪ | |

סה"כ צריכה
 סה"כ לתשלום

| | | |
|-------------|----------------------------------|--------------|
| 211.60 ₪ | תשלום קבוע | |
| 0.00 ₪ | תשלום עבור גודל חיבור בKVA (0x0) | |
| 24,527.93 ₪ | סה"כ לתשלום | לא כולל מע"מ |

התפלגות חיוב בש"ח לפי תעו"ז

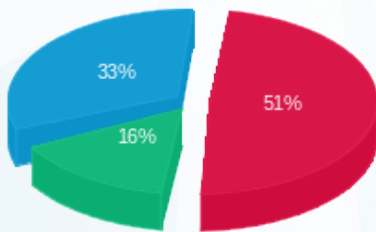

פסגה (12,444.77 ₪) 16%
 גבע (3,824.50 ₪) 33%
 שפל (8,047.07 ₪) 51%

הסטוריית צריכה בקוט"ש

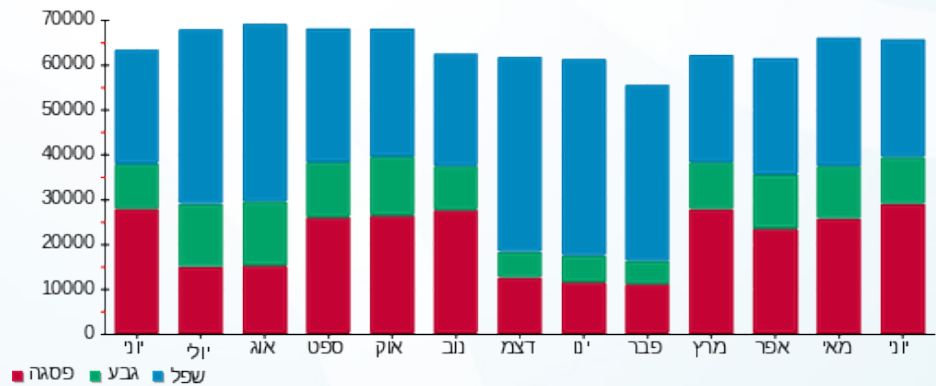



01/07/21 תאריך הפקה:
 30/06/21 תאריך קריאה נוכחית:
 01/06/21 תאריך קריאה קודמת:

שם דייר: בנק מזרחי מספר 9 P3
 שם אתר: מגדל משה אביב ב

לקוח/ה נכבד/ה, אנו מתכבדים להגיש את חישוב צריכת החשמל לתקופה 01/06/21 - 30/06/21:

6 - 81022651 (0x0)

| סוג תעריף | סוג צריכה | קריאה קודמת | קריאה נוכחית | סה"כ צריכה בקוט"ש | מחיר לקוט"ש בא"ג | סה"כ לתשלום |
|--------------------------|-----------|-------------|--------------|-------------------|------------------|-------------|
| פרטי חשבון עבור תאריכים: | | | | | | |
| 777 | פסגה | 01/06/21 | 30/06/21 | 250.10 | 43.79 | 109.52 ₪ |
| 778 | גבע | 695.85 | 752.65 | 56.80 | 36.65 | 20.82 ₪ |
| 779 | שפל | 2,034.50 | 2,195.10 | 160.60 | 30.60 | 49.14 ₪ |

סה"כ לדייר:

| פסגה | גבע | שפל | סה"כ | שיא ביקוש |
|----------|---------|---------|----------|-----------|
| 250.10 | 56.80 | 160.60 | 467.50 | 2.95 |
| 109.52 ₪ | 20.82 ₪ | 49.14 ₪ | 179.48 ₪ | |

סה"כ צריכה
 סה"כ לתשלום

| | | |
|----------|----------------------------------|--------------|
| 50.00 ₪ | תשלום קבוע | |
| 0.00 ₪ | תשלום עבור גודל חיבור בKVA (0x0) | |
| 229.48 ₪ | סה"כ לתשלום | לא כולל מע"מ |

התפלגות חיוב בש"ח לפי תעו"ז

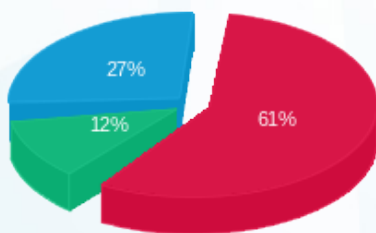

פסגה (109.52 ₪) 61%
 גבע (20.82 ₪) 12%
 שפל (49.14 ₪) 27%

הסטוריית צריכה בקוט"ש

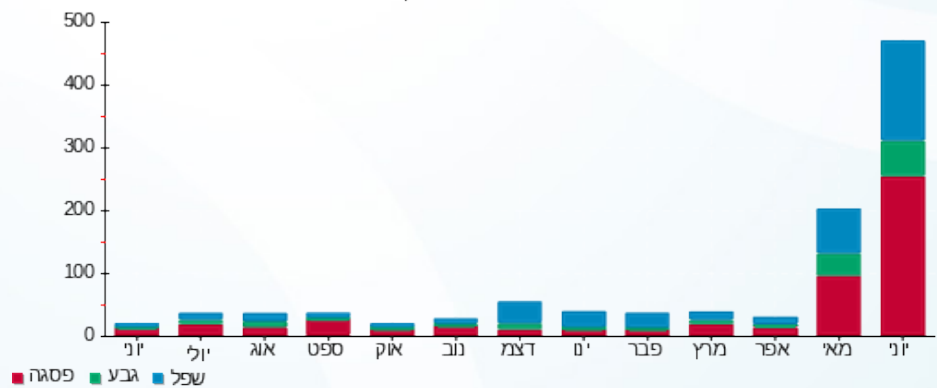



01/07/21 תאריך הפקה:
 30/06/21 תאריך קריאה נוכחית:
 01/06/21 תאריך קריאה קודמת:

שם דייר: הולמס פלייס
 שם אתר: מגדל משה אביב ב

לקוח/ה נכבד/ה, אנו מתכבדים להגיש את חישוב צריכת החשמל לתקופה 01/06/21 - 30/06/21:

הולמס פלייס - 3 - 81022651 (0x0)

| סוג תעריף | סוג צריכה | קריאה קודמת | קריאה נוכחית | סה"כ צריכה בקוט"ש | מחיר לקוט"ש בא"ג | סה"כ לתשלום |
|--------------------------|-----------|--------------|--------------|-------------------|------------------|-------------|
| פרטי חשבון עבור תאריכים: | | | | | | |
| 777 | פסגה | 01/06/21 | 30/06/21 | 4,813.40 | 43.79 | 2,107.79 ₪ |
| 778 | גבע | 313,712.20 | 315,911.40 | 2,199.20 | 36.65 | 806.01 ₪ |
| 779 | שפל | 1,053,437.60 | 1,057,525.60 | 4,088.00 | 30.60 | 1,250.93 ₪ |

סה"כ לדייר:

| פסגה | גבע | שפל | סה"כ | שיא ביקוש |
|------------|----------|------------|------------|-----------|
| 4,813.40 | 2,199.20 | 4,088.00 | 11,100.60 | 49.80 |
| 2,107.79 ₪ | 806.01 ₪ | 1,250.93 ₪ | 4,164.72 ₪ | |

סה"כ צריכה
 סה"כ לתשלום

| | | |
|------------|----------------------------------|--------------|
| 211.60 ₪ | תשלום קבוע | |
| 0.00 ₪ | תשלום עבור גודל חיבור בKVA (0x0) | |
| 4,376.32 ₪ | סה"כ לתשלום | לא כולל מע"מ |

התפלגות חיוב בש"ח לפי תעו"ז

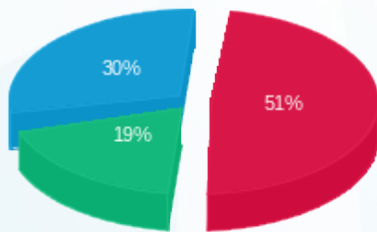

■ פסגה (2,107.79 ₪)
 ■ גבע (806.01 ₪)
 ■ שפל (1,250.93 ₪)

הסטוריית צריכה בקוט"ש

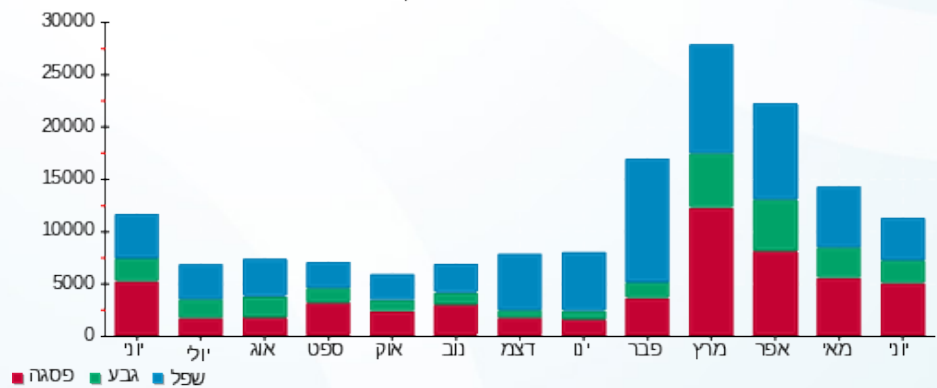



01/07/21 תאריך הפקה:
 30/06/21 תאריך קריאה נוכחית:
 01/06/21 תאריך קריאה קודמת:

שם דייר: קומה 3 מחסן 4 - מ.י. נכסי העיר בעמ
 שם אתר: מגדל משה אביב ב

לקוח/ה נכבד/ה, אנו מתכבדים להגיש את חישוב צריכת החשמל לתקופה 01/06/21 - 30/06/21:

8 - 81022651(0x0)

| סוג תעריף | סוג צריכה | קריאה קודמת | קריאה נוכחית | סה"כ צריכה בקוט"ש | מחיר לקוט"ש בא"ג | סה"כ לתשלום |
|--------------------------|-----------|-------------|--------------|-------------------|------------------|-------------|
| פרטי חשבון עבור תאריכים: | | | | | | |
| 777 | פסגה | 01/06/21 | 30/06/21 | 164.70 | 43.79 | 72.12 ₪ |
| 778 | גבע | 3,001.90 | 3,013.00 | 11.10 | 36.65 | 4.07 ₪ |
| 779 | שפל | 7,258.60 | 7,287.40 | 28.80 | 30.60 | 8.81 ₪ |

סה"כ לדייר:

| פסגה | גבע | שפל | סה"כ | שיא ביקוש |
|---------|--------|--------|---------|-----------|
| 164.70 | 11.10 | 28.80 | 204.60 | 2.70 |
| 72.12 ₪ | 4.07 ₪ | 8.81 ₪ | 85.00 ₪ | |

סה"כ צריכה
 סה"כ לתשלום

| | | |
|----------|---------------------------------|--------------|
| 50.00 ₪ | תשלום קבוע | |
| 0.00 ₪ | תשלום עבור גודל חיבור KVA (0x0) | |
| 135.00 ₪ | סה"כ לתשלום | לא כולל מע"מ |

התפלגות חיוב בש"ח לפי תע"ז

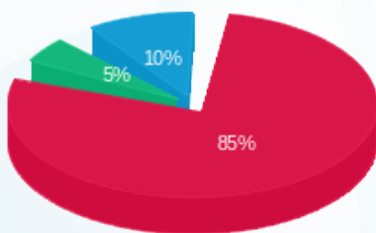

פסגה (72.12 ₪)
 גבע (4.07 ₪)
 שפל (8.81 ₪)

הסטוריית צריכה בקוט"ש

