



01/07/21 תאריך הפקה:  
 30/06/21 תאריך קריאה נוכחית:  
 01/06/21 תאריך קריאה קודמת:

שם דייר: אופטיקנה ארד עומרי  
 שם אתר: מלכת שבא אילת

לקוח/ה נכבד/ה, אנו מתכבדים להגיש את חישוב צריכת החשמל לתקופה 01/06/21 - 30/06/21:

אופטיקנה ארד עומרי - 8 - 00019457(0x0)

| סוג תעריף                | סוג צריכה | קריאה קודמת | קריאה נוכחית | סה"כ צריכה בקוט"ש | מחיר לקוט"ש בא"ג | סה"כ לתשלום |
|--------------------------|-----------|-------------|--------------|-------------------|------------------|-------------|
| פרטי חשבון עבור תאריכים: |           |             |              |                   |                  |             |
| 777                      | פסגה      | 01/06/21    | 30/06/21     | 764.43            | 43.79            | 334.74 ₪    |
| 778                      | גבע       | 14,843.11   | 15,139.33    | 296.22            | 36.65            | 108.56 ₪    |
| 779                      | שפל       | 21,523.21   | 21,696.17    | 172.96            | 30.60            | 52.93 ₪     |

סה"כ לדייר:

| פסגה     | גבע      | שפל     | סה"כ     | שיא ביקוש |
|----------|----------|---------|----------|-----------|
| 764.43   | 296.22   | 172.96  | 1,233.61 | 4.29      |
| 334.74 ₪ | 108.56 ₪ | 52.93 ₪ | 496.23 ₪ |           |

סה"כ צריכה  
 סה"כ לתשלום

|          |                                  |              |
|----------|----------------------------------|--------------|
| 211.60 ₪ | תשלום קבוע                       |              |
| 0.00 ₪   | תשלום עבור גודל חיבור בKVA (0x0) |              |
| 707.83 ₪ | סה"כ לתשלום                      | לא כולל מע"מ |

התפלגות חיוב בש"ח לפי תעו"ז

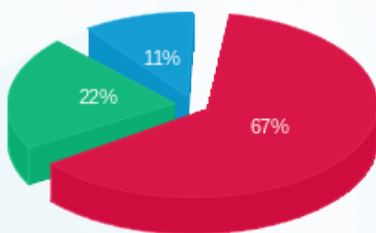

■ פסגה (₪ 334.74)  
 ■ גבע (₪ 108.56)  
 ■ שפל (₪ 52.93)

הסטוריית צריכה בקוט"ש

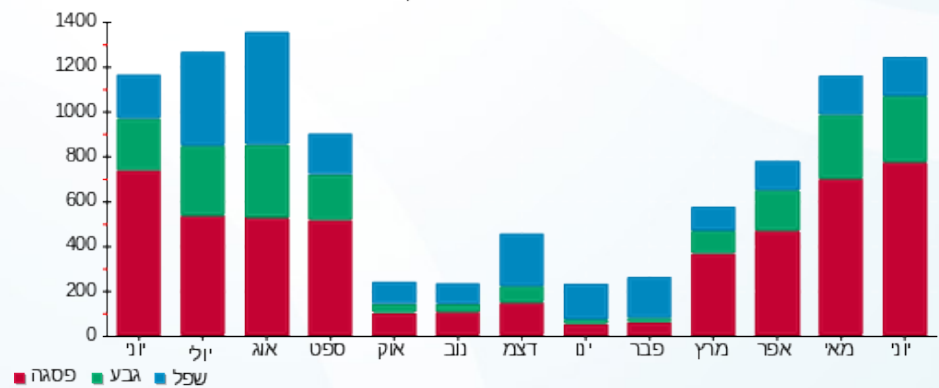

01/07/21 תאריך הפקה:  
 30/06/21 תאריך קריאה נוכחית:  
 01/06/21 תאריך קריאה קודמת:

שם דייר: אופנת אירה (12) ריצארד אטון  
 שם אתר: מלכת שבא אילת

**לקוח/ה נכבד/ה, אנו מתכבדים להגיש את חישוב צריכת החשמל לתקופה 01/06/21 - 30/06/21:**

**אופנת אירה (12) ריצארד אטון - 1 - 00018391(0x0)**

| סוג תעריף                | סוג צריכה | קריאה קודמת | קריאה נוכחית | סה"כ צריכה בקוט"ש | מחיר לקוט"ש בא"ג | סה"כ לתשלום |
|--------------------------|-----------|-------------|--------------|-------------------|------------------|-------------|
| פרטי חשבון עבור תאריכים: |           |             |              |                   |                  |             |
| 777                      | פסגה      | 01/06/21    | 30/06/21     | 1,204.25          | 43.79            | 527.34 ₪    |
| 778                      | גבע       | 57,485.89   | 58,066.44    | 580.56            | 36.65            | 212.77 ₪    |
| 779                      | שפל       | 92,921.94   | 93,507.50    | 585.56            | 30.60            | 179.18 ₪    |

**סה"כ לדייר:**

| פסגה     | גבע      | שפל      | סה"כ     | שיא ביקוש |
|----------|----------|----------|----------|-----------|
| 1,204.25 | 580.56   | 585.56   | 2,370.37 | 7.43      |
| ₪ 527.34 | ₪ 212.77 | ₪ 179.18 | ₪ 919.30 |           |

סה"כ צריכה  
 סה"כ לתשלום

|            |   |                     |
|------------|---|---------------------|
| 211.60 ₪   | <b>תשלום קבוע</b>                       |                     |
| 0.00 ₪     | <b>תשלום עבור גודל חיבור בKVA (0x0)</b> |                     |
| 1,130.90 ₪ | <b>סה"כ לתשלום</b>                      | <b>לא כולל מע"מ</b> |

התפלגות חיוב בש"ח לפי תעו"ז

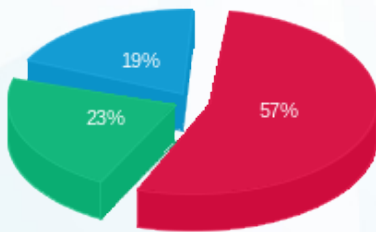

■ פסגה (₪ 527.34)  
 ■ גבע (₪ 212.77)  
 ■ שפל (₪ 179.18)

הסטוריית צריכה בקוט"ש

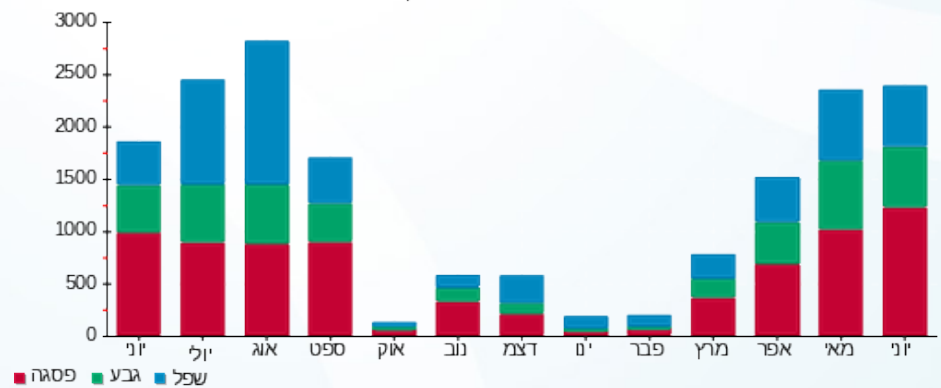



01/07/21 תאריך הפקה:  
 30/06/21 תאריך קריאה נוכחית:  
 01/06/21 תאריך קריאה קודמת:

שם דייר: איב רושה חנות מס' 1  
 שם אתר: מלכת שבא אילת

לקוח/ה נכבד/ה, אנו מתכבדים להגיש את חישוב צריכת החשמל לתקופה 01/06/21 - 30/06/21:

איב רושה חנות מס' 1 - 1 - 00025219 (0x0)

| סוג תעריף                | סוג צריכה | קריאה קודמת | קריאה נוכחית | סה"כ צריכה בקוט"ש | מחיר לקוט"ש בא"ג | סה"כ לתשלום |
|--------------------------|-----------|-------------|--------------|-------------------|------------------|-------------|
| פרטי חשבון עבור תאריכים: |           |             |              |                   |                  |             |
| 777                      | פסגה      | 01/06/21    | 30/06/21     | 950.04            | 43.79            | 416.02 ₪    |
| 778                      | גבע       | 40,891.99   | 41,271.47    | 379.48            | 36.65            | 139.08 ₪    |
| 779                      | שפל       | 57,269.82   | 57,536.18    | 266.36            | 30.60            | 81.50 ₪     |

סה"כ לדייר:

| פסגה     | גבע      | שפל     | סה"כ     | שיא ביקוש |
|----------|----------|---------|----------|-----------|
| 950.04   | 379.48   | 266.36  | 1,595.88 | 5.98      |
| 416.02 ₪ | 139.08 ₪ | 81.50 ₪ | 636.61 ₪ |           |

סה"כ צריכה  
 סה"כ לתשלום

|          |                                  |              |
|----------|----------------------------------|--------------|
| 211.60 ₪ | תשלום קבוע                       |              |
| 0.00 ₪   | תשלום עבור גודל חיבור בKVA (0x0) |              |
| 848.21 ₪ | סה"כ לתשלום                      | לא כולל מע"מ |

התפלגות חיוב בש"ח לפי תעו"ז

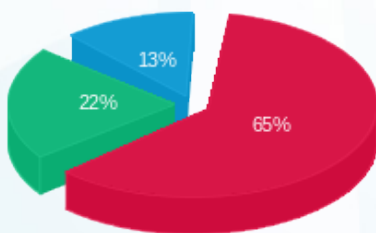

פסגה (416.02 ₪) 65%  
 גבע (139.08 ₪) 22%  
 שפל (81.50 ₪) 13%

הסטוריית צריכה בקוט"ש

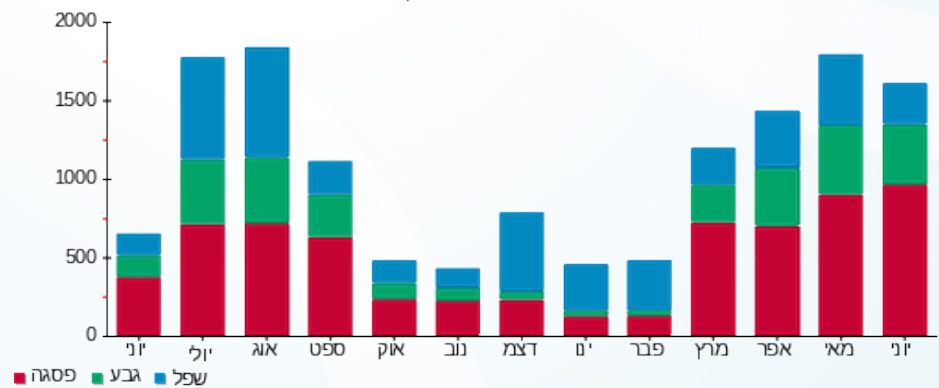



01/07/21 תאריך הפקה:  
 30/06/21 תאריך קריאה נוכחית:  
 01/06/21 תאריך קריאה קודמת:

שם דייר: אייסל חנות מס 29  
 שם אתר: מלכת שבא אילת

לקוח/ה נכבד/ה, אנו מתכבדים להגיש את חישוב צריכת החשמל לתקופה 01/06/21 - 30/06/21:

אייסל חנות מס 29 - 3 - 00025217 (0x0)

| סוג תעריף                | סוג צריכה | קריאה קודמת | קריאה נוכחית | סה"כ צריכה בקוט"ש | מחיר לקוט"ש בא"ג | סה"כ לתשלום |
|--------------------------|-----------|-------------|--------------|-------------------|------------------|-------------|
| פרטי חשבון עבור תאריכים: |           |             |              |                   |                  |             |
| 777                      | פסגה      | 01/06/21    | 30/06/21     | 660.86            | 43.79            | 289.39 ₪    |
| 778                      | גבע       | 41,094.79   | 41,339.52    | 244.73            | 36.65            | 89.69 ₪     |
| 779                      | שפל       | 70,563.45   | 70,840.72    | 277.27            | 30.60            | 84.84 ₪     |

סה"כ לדייר:

| פסגה     | גבע     | שפל     | סה"כ     | שיא ביקוש |
|----------|---------|---------|----------|-----------|
| 660.86   | 244.73  | 277.27  | 1,182.86 | 4.51      |
| 289.39 ₪ | 89.69 ₪ | 84.84 ₪ | 463.93 ₪ |           |

סה"כ צריכה  
 סה"כ לתשלום

|          |                                  |              |
|----------|----------------------------------|--------------|
| 211.60 ₪ | תשלום קבוע                       |              |
| 0.00 ₪   | תשלום עבור גודל חיבור בKVA (0x0) |              |
| 675.53 ₪ | סה"כ לתשלום                      | לא כולל מע"מ |

התפלגות חיוב בש"ח לפי תעו"ז

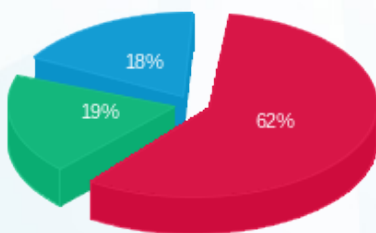

פסגה (289.39 ₪) 62%  
 גבע (89.69 ₪) 19%  
 שפל (84.84 ₪) 18%

הסטוריית צריכה בקוט"ש

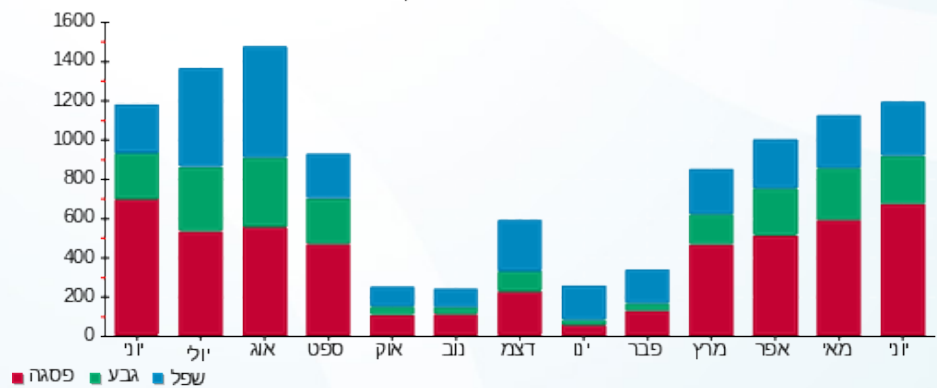

01/07/21 תאריך הפקה:  
 30/06/21 תאריך קריאה נוכחית:  
 01/06/21 תאריך קריאה קודמת:

שם דייר: אילן בוסקילה שלו בע"מ  
 שם אתר: מלכת שבא אילת

לקוח/ה נכבד/ה, אנו מתכבדים להגיש את חישוב צריכת החשמל לתקופה 01/06/21 - 30/06/21:

אילן בוסקילה שלו בע"מ - 4 - 00017328 (0x0)

| סוג תעריף | סוג צריכה | קריאה קודמת | קריאה נוכחית | סה"כ צריכה בקוט"ש        | מחיר לקוט"ש בא"ג | סה"כ לתשלום |
|-----------|-----------|-------------|--------------|--------------------------|------------------|-------------|
|           |           | 01/06/21    | 30/06/21     | פרטי חשבון עבור תאריכים: |                  |             |
| 777       | פסגה      | 411,597.76  | 420,853.58   | 9,255.82                 | 43.79            | 4,053.12 ₪  |
| 778       | גבע       | 215,821.53  | 219,518.90   | 3,697.37                 | 36.65            | 1,355.09 ₪  |
| 779       | שפל       | 525,711.45  | 534,504.60   | 8,793.15                 | 30.60            | 2,690.70 ₪  |

סה"כ לדייר:

| פסגה       | גבע        | שפל        | סה"כ       | שיא ביקוש |
|------------|------------|------------|------------|-----------|
| 9,255.82   | 3,697.37   | 8,793.15   | 21,746.34  | 39.12     |
| ₪ 4,053.12 | ₪ 1,355.09 | ₪ 2,690.70 | ₪ 8,098.91 |           |

סה"כ צריכה  
 סה"כ לתשלום

|            |                                  |              |
|------------|----------------------------------|--------------|
| 211.60 ₪   | תשלום קבוע                       |              |
| 0.00 ₪     | תשלום עבור גודל חיבור בKVA (0x0) |              |
| 8,310.51 ₪ | סה"כ לתשלום                      | לא כולל מע"מ |

התפלגות חיוב בש"ח לפי תעו"ז

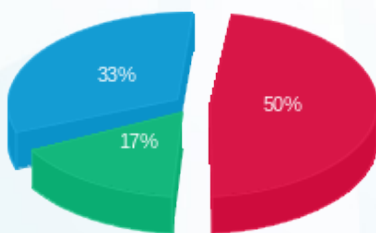

■ פסגה (₪ 4,053.12)  
 ■ גבע (₪ 1,355.09)  
 ■ שפל (₪ 2,690.70)

הסטוריית צריכה בקוט"ש

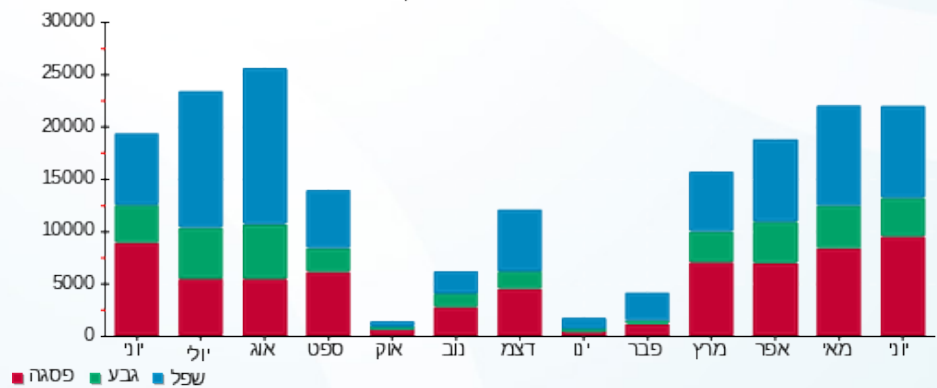



01/07/21 תאריך הפקדה:  
 30/06/21 תאריך קריאה נוכחית:  
 01/06/21 תאריך קריאה קודמת:

שם דייר: אינטימה חנות מס' 19  
 שם אתר: מלכת שבא אילת

לקוח/ה נכבד/ה, אנו מתכבדים להגיש את חישוב צריכת החשמל לתקופה 01/06/21 - 30/06/21:

אינטימה חנות מס' 19 - 3 - 00018333 (0x0)

| סוג תעריף                | סוג צריכה | קריאה קודמת | קריאה נוכחית | סה"כ צריכה בקוט"ש | מחיר לקוט"ש בא"ג | סה"כ לתשלום |
|--------------------------|-----------|-------------|--------------|-------------------|------------------|-------------|
| פרטי חשבון עבור תאריכים: |           |             |              |                   |                  |             |
| 777                      | פסגה      | 01/06/21    | 30/06/21     | 3,236.94          | 43.79            | 1,417.45 ₪  |
| 778                      | גבע       | 111,522.80  | 112,842.54   | 1,319.74          | 36.65            | 483.69 ₪    |
| 779                      | שפל       | 198,138.05  | 199,566.28   | 1,428.23          | 30.60            | 437.04 ₪    |

סה"כ לדייר:

| פסגה       | גבע      | שפל      | סה"כ       | שיא ביקוש |
|------------|----------|----------|------------|-----------|
| 3,236.94   | 1,319.74 | 1,428.23 | 5,984.92   | 15.49     |
| 1,417.45 ₪ | 483.69 ₪ | 437.04 ₪ | 2,338.18 ₪ |           |

סה"כ צריכה  
 סה"כ לתשלום

|            |                                  |              |
|------------|----------------------------------|--------------|
| 211.60 ₪   | תשלום קבוע                       |              |
| 0.00 ₪     | תשלום עבור גודל חיבור בKVA (0x0) |              |
| 2,549.78 ₪ | סה"כ לתשלום                      | לא כולל מע"מ |

התפלגות חיוב בש"ח לפי תע"ז

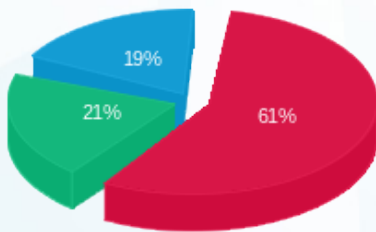

■ פסגה (1,417.45 ₪)  
 ■ גבע (483.69 ₪)  
 ■ שפל (437.04 ₪)

הסטוריית צריכה בקוט"ש

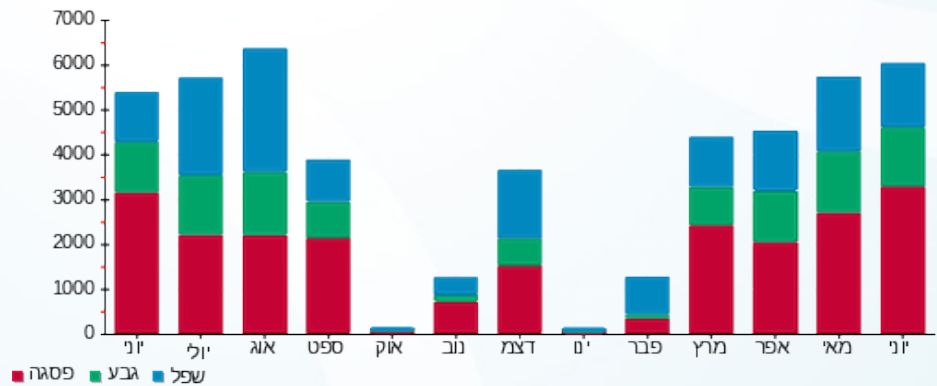

01/07/21 תאריך הפקה:  
 30/06/21 תאריך קריאה נוכחית:  
 01/06/21 תאריך קריאה קודמת:

שם דייר: אינטר גונס חנות מס' 5+6+7  
 שם אתר: מלכת שבא אילת

לקוח/ה נכבד/ה, אנו מתכבדים להגיש את חישוב צריכת החשמל לתקופה 01/06/21 - 30/06/21:

אינטר גונס חנות מס' 5+6+7 - 5 - 00025217 (0x0)

| סוג תעריף                | סוג צריכה | קריאה קודמת | קריאה נוכחית | סה"כ צריכה בקוט"ש | מחיר לקוט"ש בא"ג | סה"כ לתשלום |
|--------------------------|-----------|-------------|--------------|-------------------|------------------|-------------|
| פרטי חשבון עבור תאריכים: |           |             |              |                   |                  |             |
| 777                      | פסגה      | 01/06/21    | 30/06/21     | 1,610.32          | 43.79            | 705.16 ₪    |
| 778                      | גבע       | 78,857.72   | 79,586.76    | 729.04            | 36.65            | 267.19 ₪    |
| 779                      | שפל       | 134,425.91  | 135,111.24   | 685.33            | 30.60            | 209.71 ₪    |

סה"כ לדייר:

| פסגה     | גבע      | שפל      | סה"כ       | שיא ביקוש |
|----------|----------|----------|------------|-----------|
| 1,610.32 | 729.04   | 685.33   | 3,024.68   | 8.96      |
| 705.16 ₪ | 267.19 ₪ | 209.71 ₪ | 1,182.06 ₪ |           |

סה"כ צריכה  
 סה"כ לתשלום

|            |                                  |              |
|------------|----------------------------------|--------------|
| 211.60 ₪   | תשלום קבוע                       |              |
| 0.00 ₪     | תשלום עבור גודל חיבור בKVA (0x0) |              |
| 1,393.66 ₪ | סה"כ לתשלום                      | לא כולל מע"מ |

התפלגות חיוב בש"ח לפי תעו"ז

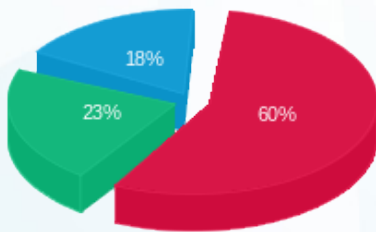

פסגה (705.16 ₪) 60%  
 גבע (267.19 ₪) 23%  
 שפל (209.71 ₪) 18%

הסטוריית צריכה בקוט"ש

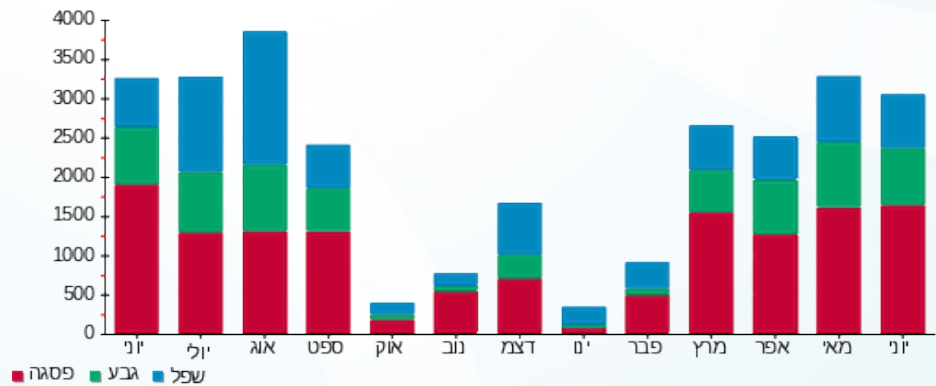



01/07/21 תאריך הפקה:  
 30/06/21 תאריך קריאה נוכחית:  
 01/06/21 תאריך קריאה קודמת:

שם דייר: אינטר גינס ריזולי  
 שם אתר: מלכת שבא אילת

לקוח/ה נכבד/ה, אנו מתכבדים להגיש את חישוב צריכת החשמל לתקופה 01/06/21 - 30/06/21:

אינטר גינס ריזולי - 7 - 00025217 (0x0)

| סה"כ לתשלום | מחיר לקוט"ש בא"ג | סה"כ צריכה בקוט"ש | קריאה נוכחית | קריאה קודמת | סוג צריכה | סוג תעריף                |
|-------------|------------------|-------------------|--------------|-------------|-----------|--------------------------|
|             |                  |                   | 30/06/21     | 01/06/21    |           | פרטי חשבון עבור תאריכים: |
| 135.84 ₪    | 43.79            | 310.21            | 214,746.75   | 214,436.54  | פסגה      | 777                      |
| 18.03 ₪     | 36.65            | 49.20             | 103,128.19   | 103,078.99  | גבע       | 778                      |
| 37.62 ₪     | 30.60            | 122.95            | 199,049.15   | 198,926.20  | שפל       | 779                      |

סה"כ לדייר:

| שיא ביקוש | סה"כ     | שפל     | גבע     | פסגה     |
|-----------|----------|---------|---------|----------|
| 10.29     | 482.36   | 122.95  | 49.20   | 310.21   |
|           | 191.49 ₪ | 37.62 ₪ | 18.03 ₪ | 135.84 ₪ |

סה"כ צריכה  
 סה"כ לתשלום

|          |   |                     |
|----------|---|---------------------|
| 211.60 ₪ | <b>תשלום קבוע</b>                       |                     |
| 0.00 ₪   | <b>תשלום עבור גודל חיבור בKVA (0x0)</b> |                     |
| 403.09 ₪ | <b>סה"כ לתשלום</b>                      | <b>לא כולל מע"מ</b> |

התפלגות חיוב בש"ח לפי תעו"ז

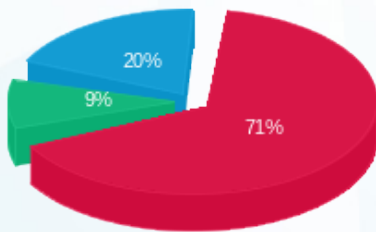

■ פסגה (135.84 ₪)  
 ■ גבע (18.03 ₪)  
 ■ שפל (37.62 ₪)

הסטוריית צריכה בקוט"ש

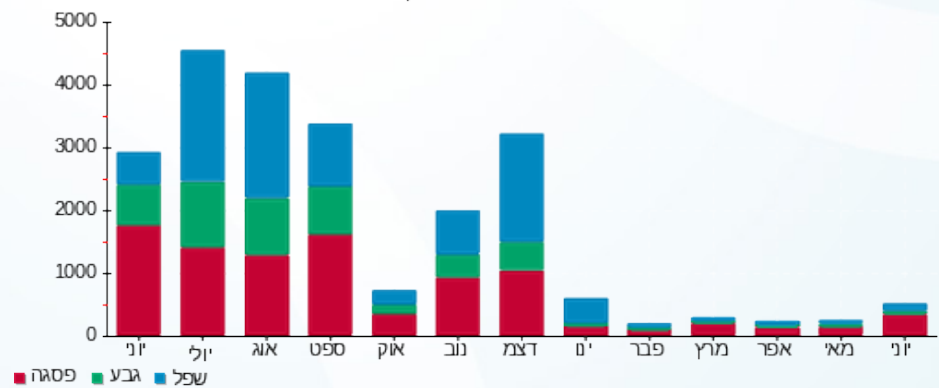



01/07/21 תאריך הפקדה:  
 30/06/21 תאריך קריאה נוכחית:  
 01/06/21 תאריך קריאה קודמת:

שם דייר: אירוקה משקפיים  
 שם אתר: מלכת שבא אילת

לקוח/ה נכבד/ה, אנו מתכבדים להגיש את חישוב צריכת החשמל לתקופה 01/06/21 - 30/06/21:

אירוקה משקפיים - 3 - 00015785 (0x0)

| סוג תעריף | סוג צריכה | קריאה קודמת | קריאה נוכחית | סה"כ צריכה בקוט"ש | מחיר לקוט"ש בא"ג         | סה"כ לתשלום |
|-----------|-----------|-------------|--------------|-------------------|--------------------------|-------------|
|           |           |             | 30/06/21     | 01/06/21          | פרטי חשבון עבור תאריכים: |             |
| 777       | פסגה      | 185,865.26  | 188,044.42   | 2,179.16          | 43.79                    | 954.25 ₪    |
| 778       | גבע       | 81,869.35   | 82,661.73    | 792.38            | 36.65                    | 290.41 ₪    |
| 779       | שפל       | 117,995.82  | 118,578.00   | 582.18            | 30.60                    | 178.15 ₪    |

סה"כ לדייר:

| פסגה     | גבע      | שפל      | סה"כ       | שיא ביקוש |
|----------|----------|----------|------------|-----------|
| 2,179.16 | 792.38   | 582.18   | 3,553.72   | 11.43     |
| 954.25 ₪ | 290.41 ₪ | 178.15 ₪ | 1,422.81 ₪ |           |

סה"כ צריכה  
 סה"כ לתשלום

|            |                                  |              |
|------------|----------------------------------|--------------|
| 211.60 ₪   | תשלום קבוע                       |              |
| 0.00 ₪     | תשלום עבור גודל חיבור בKVA (0x0) |              |
| 1,634.41 ₪ | סה"כ לתשלום                      | לא כולל מע"מ |

התפלגות חיוב בש"ח לפי תעו"ז

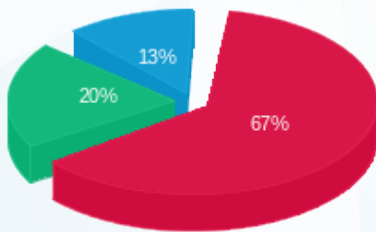

פסגה (954.25 ₪) 67%  
 גבע (290.41 ₪) 20%  
 שפל (178.15 ₪) 13%

הסטוריית צריכה בקוט"ש

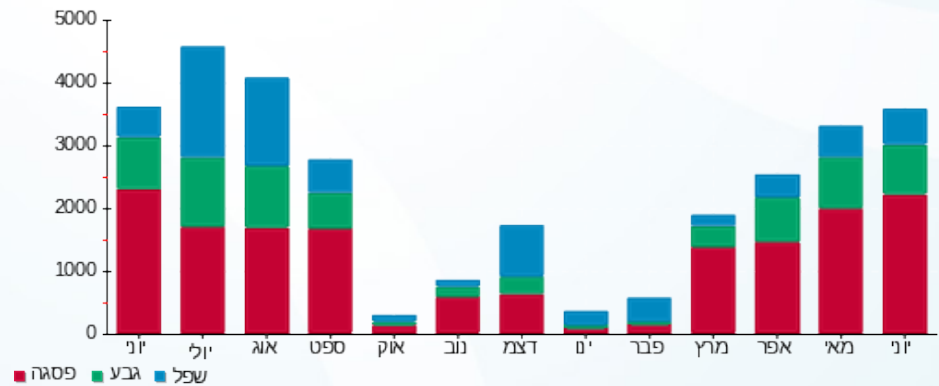

01/07/21 תאריך הפקה:  
 30/06/21 תאריך קריאה נוכחית:  
 01/06/21 תאריך קריאה קודמת:

שם דייר: בודי שופ חנות מס' 14  
 שם אתר: מלכת שבא אילת

**לקוח/ה נכבד/ה, אנו מתכבדים להגיש את חישוב צריכת החשמל לתקופה 01/06/21 - 30/06/21:**

בודי שופ חנות מס' 14 - 6 - 00019457 (0x0)

| סוג תעריף                | סוג צריכה | קריאה קודמת | קריאה נוכחית | סה"כ צריכה בקוט"ש | מחיר לקוט"ש בא"ג | סה"כ לתשלום |
|--------------------------|-----------|-------------|--------------|-------------------|------------------|-------------|
| פרטי חשבון עבור תאריכים: |           |             |              |                   |                  |             |
| 777                      | פסגה      | 01/06/21    | 30/06/21     | 1,173.62          | 43.79            | 513.93 ₪    |
| 778                      | גבע       | 23,852.48   | 24,262.66    | 410.18            | 36.65            | 150.33 ₪    |
| 779                      | שפל       | 35,021.47   | 35,248.62    | 227.15            | 30.60            | 69.51 ₪     |

סה"כ לדייר:

| פסגה     | גבע      | שפל     | סה"כ     | שיא ביקוש |
|----------|----------|---------|----------|-----------|
| 1,173.62 | 410.18   | 227.15  | 1,810.94 | 6.11      |
| 513.93 ₪ | 150.33 ₪ | 69.51 ₪ | 733.76 ₪ |           |

סה"כ צריכה  
 סה"כ לתשלום

|          |   |                     |
|----------|---|---------------------|
| 211.60 ₪ | <b>תשלום קבוע</b>                       |                     |
| 0.00 ₪   | <b>תשלום עבור גודל חיבור בKVA (0x0)</b> |                     |
| 945.36 ₪ | <b>סה"כ לתשלום</b>                      | <b>לא כולל מע"מ</b> |

התפלגות חיוב בש"ח לפי תעו"ז

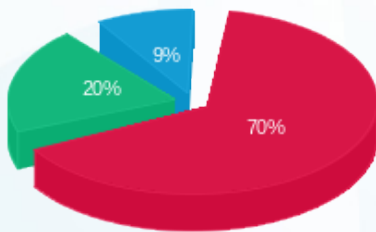

■ פסגה (513.93 ₪)  
 ■ גבע (150.33 ₪)  
 ■ שפל (69.51 ₪)

הסטוריית צריכה בקוט"ש

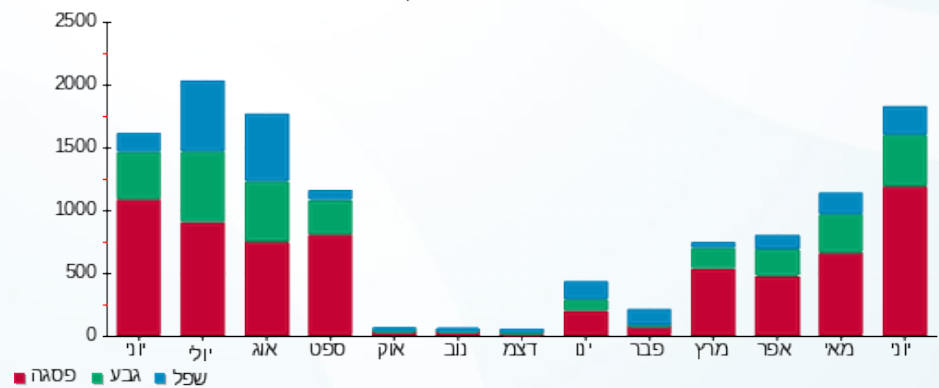



01/07/21 תאריך הפקה:  
 30/06/21 תאריך קריאה נוכחית:  
 01/06/21 תאריך קריאה קודמת:

שם דייר: גולף חנות מס' 23  
 שם אתר: מלכת שבא אילת

לקוח/ה נכבד/ה, אנו מתכבדים להגיש את חישוב צריכת החשמל לתקופה 01/06/21 - 30/06/21:

גולף חנות מס' 23 - 2 - 00025416 (0x0)

| סוג תעריף                | סוג צריכה | קריאה קודמת | קריאה נוכחית | סה"כ צריכה בקוט"ש | מחיר לקוט"ש בא"ג | סה"כ לתשלום |
|--------------------------|-----------|-------------|--------------|-------------------|------------------|-------------|
| פרטי חשבון עבור תאריכים: |           |             |              |                   |                  |             |
| 777                      | פסגה      | 01/06/21    | 30/06/21     | 5,991.64          | 43.79            | 2,623.74 ₪  |
| 778                      | גבע       | 213,426.58  | 216,100.96   | 2,674.38          | 36.65            | 980.16 ₪    |
| 779                      | שפל       | 340,661.81  | 342,864.56   | 2,202.75          | 30.60            | 674.04 ₪    |

סה"כ לדייר:

| פסגה       | גבע      | שפל      | סה"כ       | שיא ביקוש |
|------------|----------|----------|------------|-----------|
| 5,991.64   | 2,674.38 | 2,202.75 | 10,868.77  | 31.71     |
| 2,623.74 ₪ | 980.16 ₪ | 674.04 ₪ | 4,277.94 ₪ |           |

סה"כ צריכה  
 סה"כ לתשלום

|            |                                  |              |
|------------|----------------------------------|--------------|
| 211.60 ₪   | תשלום קבוע                       |              |
| 0.00 ₪     | תשלום עבור גודל חיבור בKVA (0x0) |              |
| 4,489.54 ₪ | סה"כ לתשלום                      | לא כולל מע"מ |

התפלגות חיוב בש"ח לפי תעו"ז

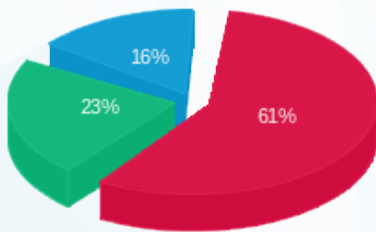

■ פסגה (2,623.74 ₪)  
 ■ גבע (980.16 ₪)  
 ■ שפל (674.04 ₪)

הסטוריית צריכה בקוט"ש

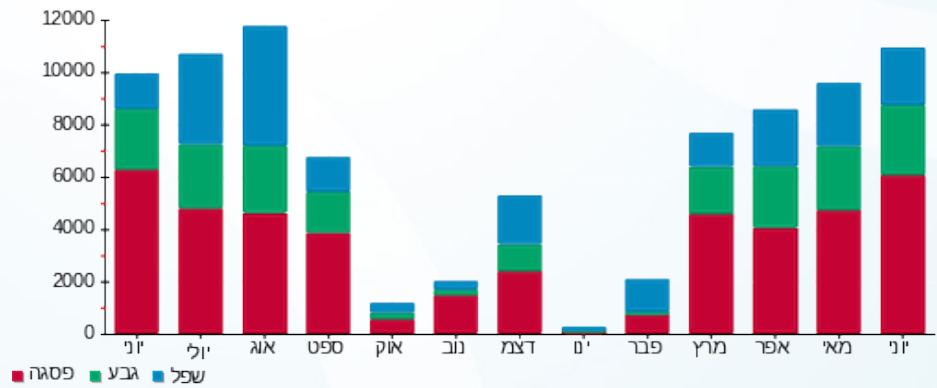



01/07/21 תאריך הפקדה:  
 30/06/21 תאריך קריאה נוכחית:  
 01/06/21 תאריך קריאה קודמת:

שם דייר: גולף קידס חנות מס' 3  
 שם אתר: מלכת שבא אילת

לקוח/ה נכבד/ה, אנו מתכבדים להגיש את חישוב צריכת החשמל לתקופה 01/06/21 - 30/06/21:

גולף קידס חנות מס' 3 - 3 - 00025219 (0x0)

| סוג תעריף                | סוג צריכה | קריאה קודמת | קריאה נוכחית | סה"כ צריכה בקוט"ש | מחיר לקוט"ש בא"ג | סה"כ לתשלום |
|--------------------------|-----------|-------------|--------------|-------------------|------------------|-------------|
| פרטי חשבון עבור תאריכים: |           |             |              |                   |                  |             |
| 777                      | פסגה      | 01/06/21    | 30/06/21     | 1,410.05          | 43.79            | 617.46 ₪    |
| 778                      | גבע       | 63,443.67   | 64,014.64    | 570.96            | 36.65            | 209.26 ₪    |
| 779                      | שפל       | 109,601.22  | 110,087.91   | 486.69            | 30.60            | 148.93 ₪    |

סה"כ לדייר:

| פסגה     | גבע      | שפל      | סה"כ     | שיא ביקוש |
|----------|----------|----------|----------|-----------|
| 1,410.05 | 570.96   | 486.69   | 2,467.71 | 11.31     |
| 617.46 ₪ | 209.26 ₪ | 148.93 ₪ | 975.65 ₪ |           |

סה"כ צריכה  
 סה"כ לתשלום

|            |                                  |              |
|------------|----------------------------------|--------------|
| 211.60 ₪   | תשלום קבוע                       |              |
| 0.00 ₪     | תשלום עבור גודל חיבור בKVA (0x0) |              |
| 1,187.25 ₪ | סה"כ לתשלום                      | לא כולל מע"מ |

התפלגות חיוב בש"ח לפי תע"ז

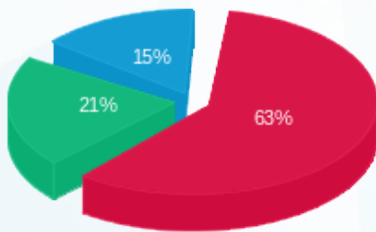

פסגה (617.46 ₪) 63%  
 גבע (209.26 ₪) 21%  
 שפל (148.93 ₪) 15%

הסטוריית צריכה בקוט"ש

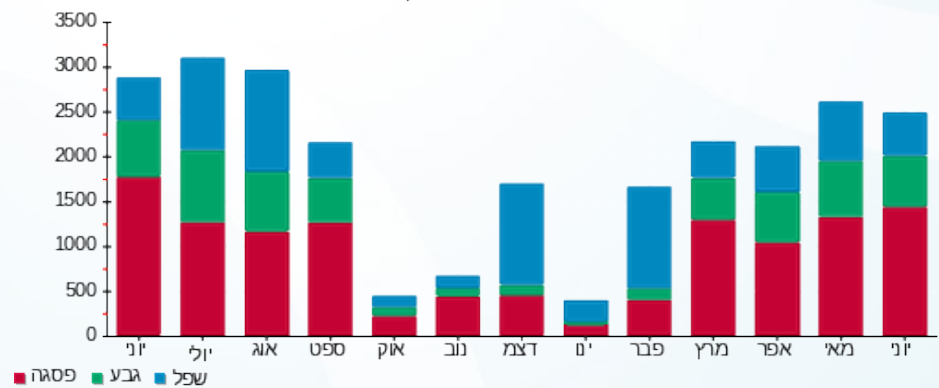



01/07/21 תאריך הפקדה:  
 30/06/21 תאריך קריאה נוכחית:  
 01/06/21 תאריך קריאה קודמת:

שם דייר: דוקן 3  
 שם אתר: מלכת שבא אילת

לקוח/ה נכבד/ה, אנו מתכבדים להגיש את חישוב צריכת החשמל לתקופה 01/06/21 - 30/06/21:

דוקן 3 - 2 - 00018333 (0x0)

| סה"כ לתשלום | מחיר לקוט"ש בא"ג | סה"כ צריכה בקוט"ש | קריאה נוכחית | קריאה קודמת | סוג צריכה | סוג תעריף                |
|-------------|------------------|-------------------|--------------|-------------|-----------|--------------------------|
|             |                  |                   | 30/06/21     | 01/06/21    |           | פרטי חשבון עבור תאריכים: |
| ₪ 4.67      | 43.79            | 10.67             | 1,273.45     | 1,262.78    | פסגה      | 777                      |
| ₪ 1.51      | 36.65            | 4.13              | 637.55       | 633.42      | גבע       | 778                      |
| ₪ 3.05      | 30.60            | 9.96              | 1,453.55     | 1,443.60    | שפל       | 779                      |

סה"כ לדייר:

| שיא ביקוש | סה"כ   | שפל    | גבע    | פסגה   |
|-----------|--------|--------|--------|--------|
| 0.05      | 24.75  | 9.96   | 4.13   | 10.67  |
|           | ₪ 9.23 | ₪ 3.05 | ₪ 1.51 | ₪ 4.67 |

סה"כ צריכה  
 סה"כ לתשלום

|          |   |                     |
|----------|---|---------------------|
| ₪ 211.60 | <b>תשלום קבוע</b>                       |                     |
| ₪ 0.00   | <b>תשלום עבור גודל חיבור בKVA (0x0)</b> |                     |
| ₪ 220.83 | <b>סה"כ לתשלום</b>                      | <b>לא כולל מע"מ</b> |

התפלגות חיוב בש"ח לפי תעו"ז

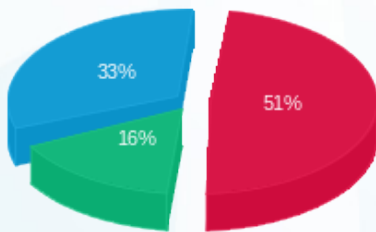

פסגה (₪ 4.67)  
 גבע (₪ 1.51)  
 שפל (₪ 3.05)

הסטוריית צריכה בקוט"ש

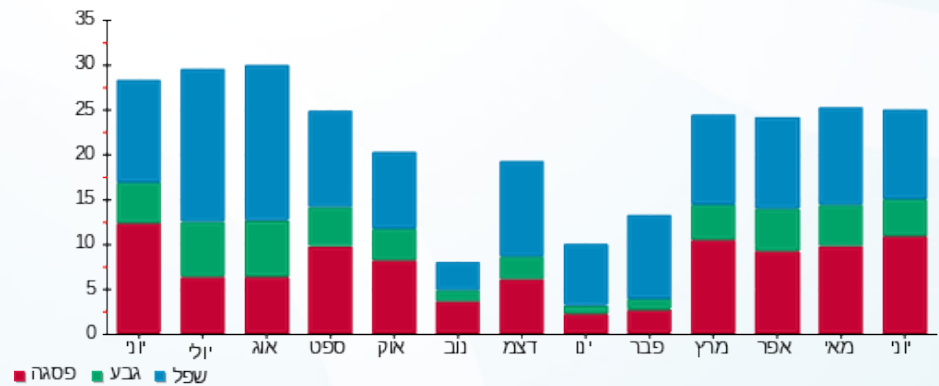



01/07/21 תאריך הפקדה:  
 30/06/21 תאריך קריאה נוכחית:  
 01/06/21 תאריך קריאה קודמת:

שם דייר: דוקן 5  
 שם אתר: מלכת שבא אילת

לקוח/ה נכבד/ה, אנו מתכבדים להגיש את חישוב צריכת החשמל לתקופה 01/06/21 - 30/06/21:

דוקן 5 - 7 - 00018333 (0x0)

| סוג תעריף                | סוג צריכה | קריאה קודמת | קריאה נוכחית | סה"כ צריכה בקוט"ש | מחיר לקוט"ש בא"ג | סה"כ לתשלום |
|--------------------------|-----------|-------------|--------------|-------------------|------------------|-------------|
| פרטי חשבון עבור תאריכים: |           |             |              |                   |                  |             |
| 777                      | פסגה      | 01/06/21    | 30/06/21     | 45.44             | 43.79            | 19.90 ₪     |
| 778                      | גבע       | 746.64      | 763.74       | 17.10             | 36.65            | 6.27 ₪      |
| 779                      | שפל       | 2,412.03    | 2,456.37     | 44.34             | 30.60            | 13.57 ₪     |

סה"כ לדייר:

| פסגה    | גבע    | שפל     | סה"כ    | שיא ביקוש |
|---------|--------|---------|---------|-----------|
| 45.44   | 17.10  | 44.34   | 106.87  | 0.17      |
| 19.90 ₪ | 6.27 ₪ | 13.57 ₪ | 39.73 ₪ |           |

סה"כ צריכה  
 סה"כ לתשלום

|          |                                  |              |
|----------|----------------------------------|--------------|
| 211.60 ₪ | תשלום קבוע                       |              |
| 0.00 ₪   | תשלום עבור גודל חיבור בKVA (0x0) |              |
| 251.33 ₪ | סה"כ לתשלום                      | לא כולל מע"מ |

התפלגות חיוב בש"ח לפי תע"ז

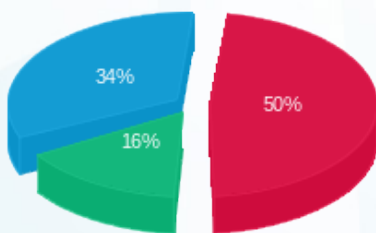

■ פסגה (19.90 ₪)  
 ■ גבע (6.27 ₪)  
 ■ שפל (13.57 ₪)

הסטוריית צריכה בקוט"ש

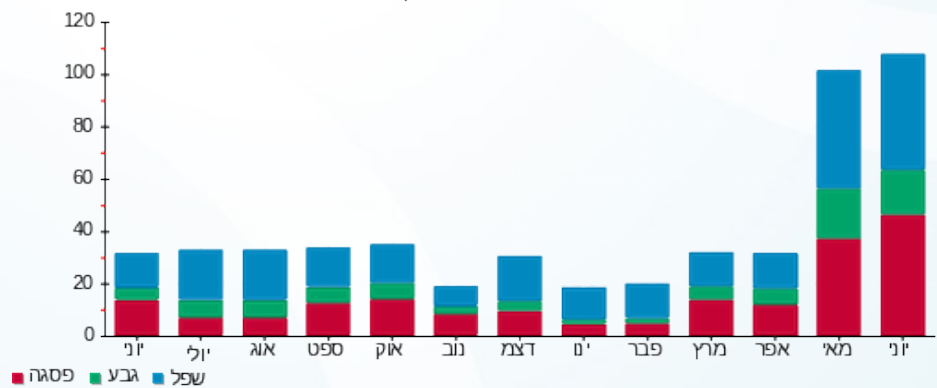

01/07/21 תאריך הפקה:  
 30/06/21 תאריך קריאה נוכחית:  
 01/06/21 תאריך קריאה קודמת:

**שם דייר:** דוכן זואי ציפורניים  
**שם אתר:** מלכת שבא אילת

**לקוח/ה נכבד/ה, אנו מתכבדים להגיש את חישוב צריכת החשמל לתקופה 01/06/21 - 30/06/21:**

**דוכן זואי ציפורניים - 7 - 00015785 (0x0)**

| סוג תעריף                | סוג צריכה | קריאה קודמת | קריאה נוכחית | סה"כ צריכה בקוט"ש | מחיר לקוט"ש בא"ג | סה"כ לתשלום |
|--------------------------|-----------|-------------|--------------|-------------------|------------------|-------------|
| פרטי חשבון עבור תאריכים: |           |             |              |                   |                  |             |
| 777                      | פסגה      | 01/06/21    | 30/06/21     | 89.41             | 43.79            | 39.15 ₪     |
| 778                      | גבע       | 4,508.84    | 4,539.08     | 30.24             | 36.65            | 11.08 ₪     |
| 779                      | שפל       | 8,780.39    | 8,813.64     | 33.25             | 30.60            | 10.18 ₪     |

**סה"כ לדייר:**

| פסגה    | גבע     | שפל     | סה"כ    | שיא ביקוש |
|---------|---------|---------|---------|-----------|
| 89.41   | 30.24   | 33.25   | 152.90  | 1.13      |
| ₪ 39.15 | ₪ 11.08 | ₪ 10.18 | ₪ 60.41 |           |

**סה"כ צריכה**  
**סה"כ לתשלום**

|          |   |                     |
|----------|---|---------------------|
| 211.60 ₪ | <b>תשלום קבוע</b>                       |                     |
| 0.00 ₪   | <b>תשלום עבור גודל חיבור בKVA (0x0)</b> |                     |
| 272.01 ₪ | <b>סה"כ לתשלום</b>                      | <b>לא כולל מע"מ</b> |

התפלגות חיוב בש"ח לפי תעו"ז

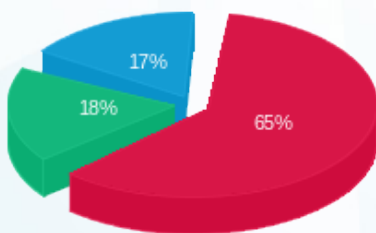

פסגה (₪ 39.15)  
 גבע (₪ 11.08)  
 שפל (₪ 10.18)

הסטוריית צריכה בקוט"ש

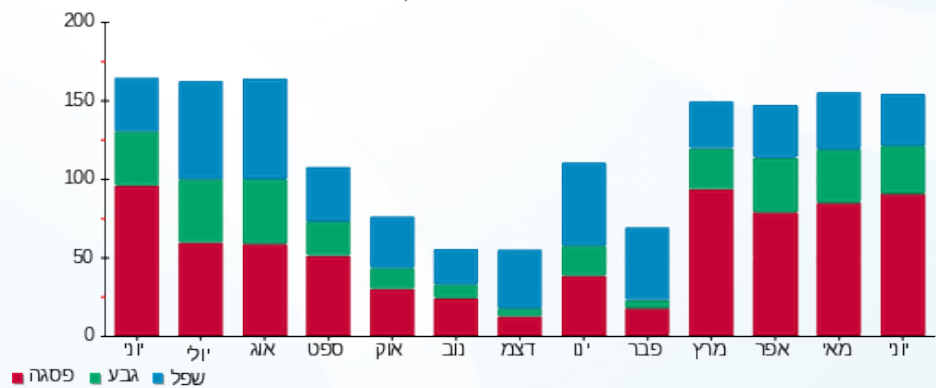

01/07/21 תאריך הפקה:  
 30/06/21 תאריך קריאה נוכחית:  
 01/06/21 תאריך קריאה קודמת:

שם דייר: דוכן לידור משיק  
 שם אתר: מלכת שבא אילת

לקוח/ה נכבד/ה, אנו מתכבדים להגיש את חישוב צריכת החשמל לתקופה 01/06/21 - 30/06/21:

דוכן לידור משיק - 3 - 00019457(0x0)

| סוג תעריף                | סוג צריכה | קריאה קודמת | קריאה נוכחית | סה"כ צריכה בקוט"ש | מחיר לקוט"ש בא"ג | סה"כ לתשלום |
|--------------------------|-----------|-------------|--------------|-------------------|------------------|-------------|
| פרטי חשבון עבור תאריכים: |           |             |              |                   |                  |             |
| 777                      | פסגה      | 01/06/21    | 30/06/21     | 988.96            | 43.79            | 433.07 ₪    |
| 778                      | גבע       | 29,450.69   | 29,832.79    | 382.09            | 36.65            | 140.04 ₪    |
| 779                      | שפל       | 68,442.11   | 69,179.91    | 737.80            | 30.60            | 225.77 ₪    |

סה"כ לדייר:

| פסגה     | גבע      | שפל      | סה"כ     | שיא ביקוש |
|----------|----------|----------|----------|-----------|
| 988.96   | 382.09   | 737.80   | 2,108.86 | 5.66      |
| 433.07 ₪ | 140.04 ₪ | 225.77 ₪ | 798.87 ₪ |           |

סה"כ צריכה  
 סה"כ לתשלום

|            |                                  |              |
|------------|----------------------------------|--------------|
| 211.60 ₪   | תשלום קבוע                       |              |
| 0.00 ₪     | תשלום עבור גודל חיבור בKVA (0x0) |              |
| 1,010.47 ₪ | סה"כ לתשלום                      | לא כולל מע"מ |

התפלגות חיוב בש"ח לפי תעו"ז

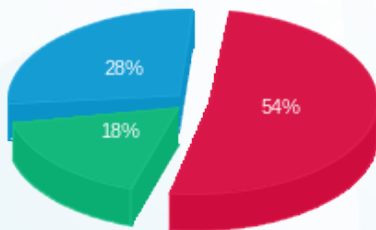

■ פסגה (433.07 ₪)  
 ■ גבע (140.04 ₪)  
 ■ שפל (225.77 ₪)

הסטוריית צריכה בקוט"ש

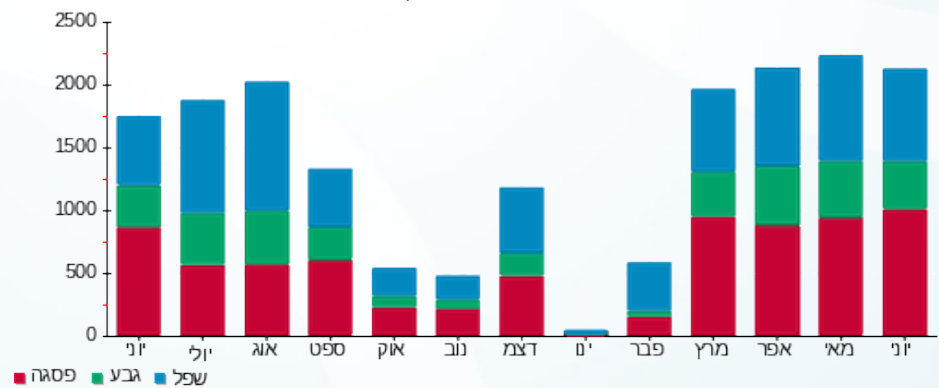



01/07/21 תאריך הפקדה:  
 30/06/21 תאריך קריאה נוכחית:  
 01/06/21 תאריך קריאה קודמת:

שם דייר: הוואנס  
 שם אתר: מלכת שבא אילת

לקוח/ה נכבד/ה, אנו מתכבדים להגיש את חישוב צריכת החשמל לתקופה 01/06/21 - 30/06/21:

הוואנס - 4 - 00025219 (0x0)

| סה"כ לתשלום | מחיר לקוט"ש בא"ג | סה"כ צריכה בקוט"ש | קריאה נוכחית | קריאה קודמת | סוג צריכה | סוג תעריף                |
|-------------|------------------|-------------------|--------------|-------------|-----------|--------------------------|
|             |                  |                   | 30/06/21     | 01/06/21    |           | פרטי חשבון עבור תאריכים: |
| ₪ 311.18    | 43.79            | 710.61            | 63,031.27    | 62,320.66   | פסגה      | 777                      |
| ₪ 88.72     | 36.65            | 242.08            | 28,131.06    | 27,888.98   | גבע       | 778                      |
| ₪ 41.13     | 30.60            | 134.42            | 43,130.80    | 42,996.38   | שפל       | 779                      |

סה"כ לדייר:

| שיא ביקוש | סה"כ     | שפל     | גבע     | פסגה     |
|-----------|----------|---------|---------|----------|
| 5.96      | 1,087.11 | 134.42  | 242.08  | 710.61   |
|           | ₪ 441.03 | ₪ 41.13 | ₪ 88.72 | ₪ 311.18 |

סה"כ צריכה  
 סה"כ לתשלום

|          |   |                     |
|----------|---|---------------------|
| ₪ 211.60 | <b>תשלום קבוע</b>                       |                     |
| ₪ 0.00   | <b>תשלום עבור גודל חיבור בKVA (0x0)</b> |                     |
| ₪ 652.63 | <b>סה"כ לתשלום</b>                      | <b>לא כולל מע"מ</b> |

התפלגות חיוב בש"ח לפי תעו"ז

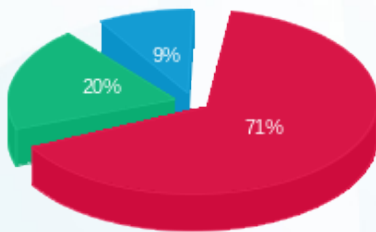

פסגה (₪ 311.18) 71%  
 גבע (₪ 88.72) 20%  
 שפל (₪ 41.13) 9%

הסטוריית צריכה בקוט"ש

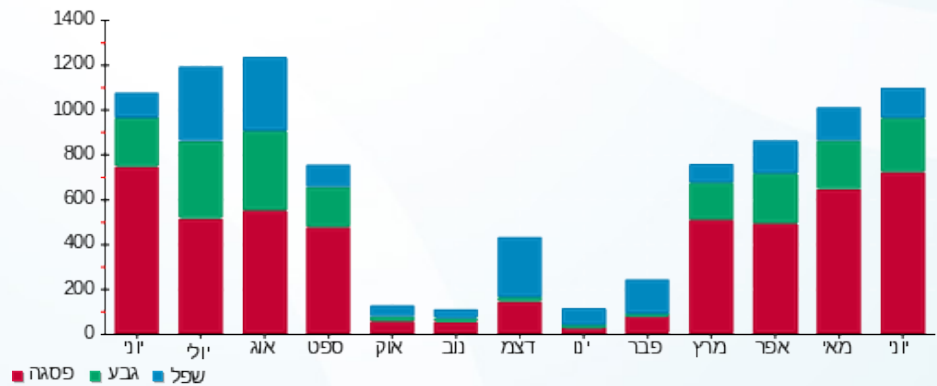

01/07/21 תאריך הפקה:  
 30/06/21 תאריך קריאה נוכחית:  
 01/06/21 תאריך קריאה קודמת:

שם דייר: הינס חנות מס' 10 + 11  
 שם אתר: מלכת שבא אילת

**לקוח/ה נכבד/ה, אנו מתכבדים להגיש את חישוב צריכת החשמל לתקופה 01/06/21 - 30/06/21:**

הינס חנות מס' 10 + 11 - 7 - 00018391 (0x0)

| סוג תעריף                | סוג צריכה | קריאה קודמת | קריאה נוכחית | סה"כ צריכה בקוט"ש | מחיר לקוט"ש בא"ג | סה"כ לתשלום |
|--------------------------|-----------|-------------|--------------|-------------------|------------------|-------------|
| פרטי חשבון עבור תאריכים: |           |             |              |                   |                  |             |
| 777                      | פסגה      | 01/06/21    | 30/06/21     | 1,236.01          | 43.79            | 541.25 ₪    |
| 778                      | גבע       | 50,363.82   | 50,824.25    | 460.43            | 36.65            | 168.75 ₪    |
| 779                      | שפל       | 102,150.67  | 102,670.88   | 520.21            | 30.60            | 159.18 ₪    |

סה"כ לדייר:

| פסגה     | גבע      | שפל      | סה"כ     | שיא ביקוש |
|----------|----------|----------|----------|-----------|
| 1,236.01 | 460.43   | 520.21   | 2,216.64 | 7.38      |
| 541.25 ₪ | 168.75 ₪ | 159.18 ₪ | 869.18 ₪ |           |

סה"כ צריכה  
 סה"כ לתשלום

|            |   |                     |
|------------|---|---------------------|
| 211.60 ₪   | <b>תשלום קבוע</b>                       |                     |
| 0.00 ₪     | <b>תשלום עבור גודל חיבור בKVA (0x0)</b> |                     |
| 1,080.78 ₪ | <b>סה"כ לתשלום</b>                      | <b>לא כולל מע"מ</b> |

התפלגות חיוב בש"ח לפי תע"ז

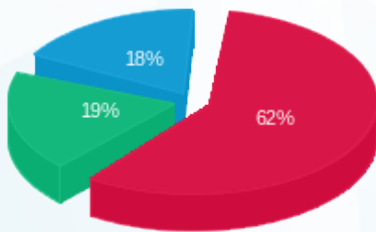

■ פסגה (541.25 ₪)  
 ■ גבע (168.75 ₪)  
 ■ שפל (159.18 ₪)

הסטוריית צריכה בקוט"ש

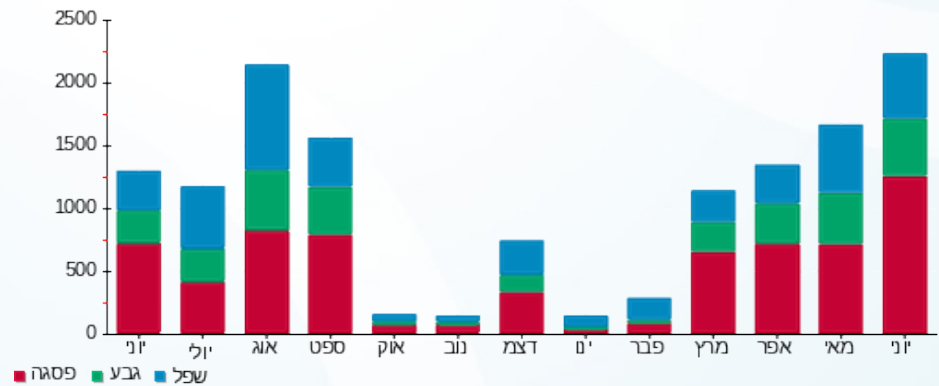



01/07/21 תאריך הפקה:  
 30/06/21 תאריך קריאה נוכחית:  
 01/06/21 תאריך קריאה קודמת:

שם דייר: ולביץ גליה  
 שם אתר: מלכת שבא אילת

לקוח/ה נכבד/ה, אנו מתכבדים להגיש את חישוב צריכת החשמל לתקופה 01/06/21 - 30/06/21:

ולביץ גליה - 7 - 00019457(0x0)

| סוג תעריף                | סוג צריכה | קריאה קודמת | קריאה נוכחית | סה"כ צריכה בקוט"ש | מחיר לקוט"ש בא"ג | סה"כ לתשלום |
|--------------------------|-----------|-------------|--------------|-------------------|------------------|-------------|
| פרטי חשבון עבור תאריכים: |           |             |              |                   |                  |             |
| 777                      | פסגה      | 01/06/21    | 30/06/21     | 565.75            | 43.79            | 247.74 ₪    |
| 778                      | גבע       | 10,470.14   | 10,676.45    | 206.31            | 36.65            | 75.61 ₪     |
| 779                      | שפל       | 17,491.43   | 17,693.92    | 202.49            | 30.60            | 61.96 ₪     |

סה"כ לדייר:

| פסגה     | גבע     | שפל     | סה"כ     | שיא ביקוש |
|----------|---------|---------|----------|-----------|
| 565.75   | 206.31  | 202.49  | 974.55   | 3.57      |
| 247.74 ₪ | 75.61 ₪ | 61.96 ₪ | 385.32 ₪ |           |

סה"כ צריכה  
 סה"כ לתשלום

|          |                                  |              |
|----------|----------------------------------|--------------|
| 211.60 ₪ | תשלום קבוע                       |              |
| 0.00 ₪   | תשלום עבור גודל חיבור בKVA (0x0) |              |
| 596.92 ₪ | סה"כ לתשלום                      | לא כולל מע"מ |

התפלגות חיוב בש"ח לפי תעו"ז

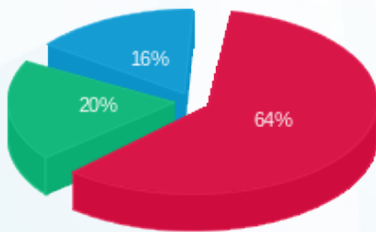

■ פסגה (247.74 ₪)  
 ■ גבע (75.61 ₪)  
 ■ שפל (61.96 ₪)

הסטוריית צריכה בקוט"ש

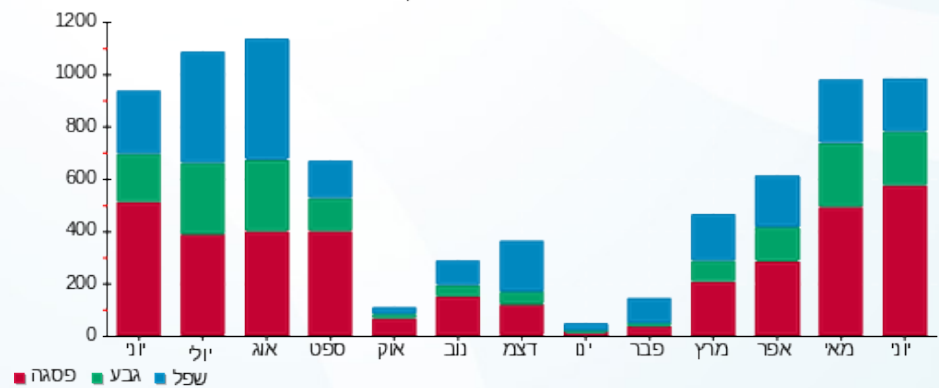



01/07/21 תאריך הפקה:  
 30/06/21 תאריך קריאה נוכחית:  
 01/06/21 תאריך קריאה קודמת:

שם דייר: חדר מעלית 18  
 שם אתר: מלכת שבא אילת

לקוח/ה נכבד/ה, אנו מתכבדים להגיש את חישוב צריכת החשמל לתקופה 01/06/21 - 30/06/21:

חדר מעלית 18 - 3 - 00025205 (0x0)

| סה"כ לתשלום | מחיר לקוט"ש בא"ג | סה"כ צריכה בקוט"ש | קריאה נוכחית | קריאה קודמת | סוג צריכה | סוג תעריף                |
|-------------|------------------|-------------------|--------------|-------------|-----------|--------------------------|
|             |                  |                   | 30/06/21     | 01/06/21    |           | פרטי חשבון עבור תאריכים: |
| 74.46 ₪     | 43.79            | 170.03            | 31,041.82    | 30,871.80   | פסגה      | 777                      |
| 20.97 ₪     | 36.65            | 57.22             | 16,465.10    | 16,407.88   | גבע       | 778                      |
| 43.09 ₪     | 30.60            | 140.83            | 35,198.31    | 35,057.48   | שפל       | 779                      |

סה"כ לדייר:

| שיא ביקוש | סה"כ     | שפל     | גבע     | פסגה    |
|-----------|----------|---------|---------|---------|
| 2.22      | 368.08   | 140.83  | 57.22   | 170.03  |
|           | 138.52 ₪ | 43.09 ₪ | 20.97 ₪ | 74.46 ₪ |

סה"כ צריכה  
 סה"כ לתשלום

|          |   |                     |
|----------|---|---------------------|
| 211.60 ₪ | <b>תשלום קבוע</b>                       |                     |
| 0.00 ₪   | <b>תשלום עבור גודל חיבור בKVA (0x0)</b> |                     |
| 350.12 ₪ | <b>סה"כ לתשלום</b>                      | <b>לא כולל מע"מ</b> |

התפלגות חיוב בש"ח לפי תעו"ז

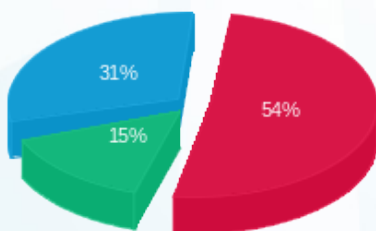

פסגה (74.46 ₪)  
 גבע (20.97 ₪)  
 שפל (43.09 ₪)

הסטוריית צריכה בקוט"ש

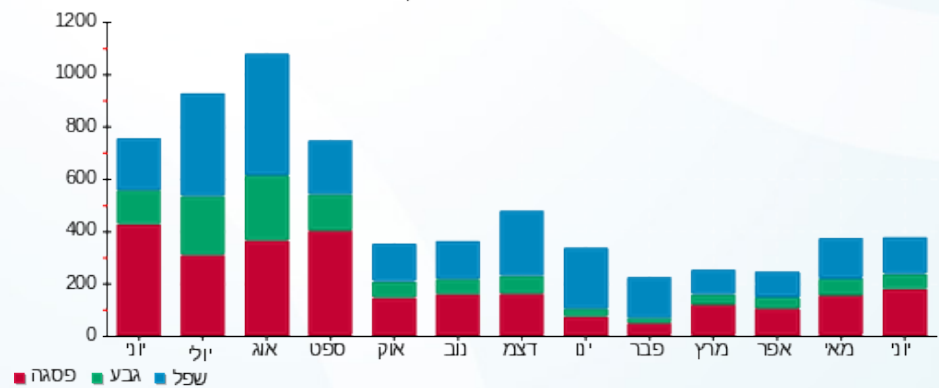



01/07/21 תאריך הפקה:  
 30/06/21 תאריך קריאה נוכחית:  
 01/06/21 תאריך קריאה קודמת:

שם דייר: טבע נאות  
 שם אתר: מלכת שבא אילת

לקוח/ה נכבד/ה, אנו מתכבדים להגיש את חישוב צריכת החשמל לתקופה 01/06/21 - 30/06/21:

טבע נאות - 5 - 00025219 (0x0)

| סוג תעריף                | סוג צריכה | קריאה קודמת | קריאה נוכחית | סה"כ צריכה בקוט"ש | מחיר לקוט"ש בא"ג | סה"כ לתשלום |
|--------------------------|-----------|-------------|--------------|-------------------|------------------|-------------|
| פרטי חשבון עבור תאריכים: |           |             |              |                   |                  |             |
| 777                      | פסגה      | 01/06/21    | 30/06/21     | 703.50            | 43.79            | 308.06 ₪    |
| 778                      | גבע       | 35,104.45   | 35,355.33    | 250.88            | 36.65            | 91.95 ₪     |
| 779                      | שפל       | 54,143.78   | 54,415.14    | 271.37            | 30.60            | 83.04 ₪     |

סה"כ לדייר:

| פסגה     | גבע     | שפל     | סה"כ     | שיא ביקוש |
|----------|---------|---------|----------|-----------|
| 703.50   | 250.88  | 271.37  | 1,225.75 | 5.65      |
| ₪ 308.06 | ₪ 91.95 | ₪ 83.04 | ₪ 483.05 |           |

סה"כ צריכה  
 סה"כ לתשלום

|              |                                  |
|--------------|----------------------------------|
| 211.60 ₪     | תשלום קבוע                       |
| 0.00 ₪       | תשלום עבור גודל חיבור בKVA (0x0) |
| 694.65 ₪     | סה"כ לתשלום                      |
| לא כולל מע"מ |                                  |

התפלגות חיוב בש"ח לפי תעו"ז

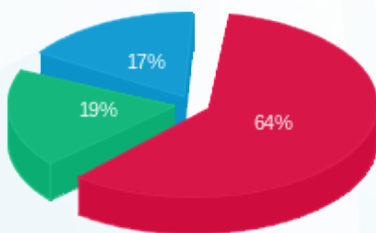

פסגה (₪ 308.06)  
 גבע (₪ 91.95)  
 שפל (₪ 83.04)

הסטוריית צריכה בקוט"ש

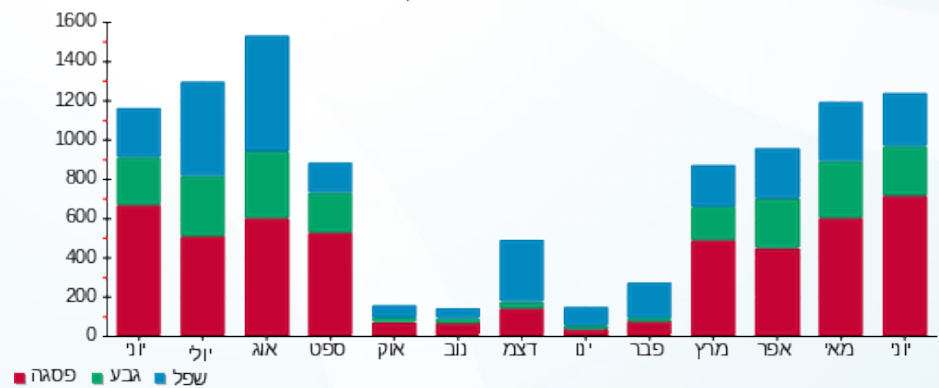

01/07/21 תאריך הפקדה:  
 30/06/21 תאריך קריאה נוכחית:  
 01/06/21 תאריך קריאה קודמת:

**שם דייר:** טומשון ניהול בתי מלון בלתי חיוני  
**שם אתר:** מלכת שבא אילת

**לקוח/ה נכבד/ה, אנו מתכבדים להגיש את חישוב צריכת החשמל לתקופה 01/06/21 - 30/06/21:**

טומשון ניהול בתי מלון בלתי חיוני - 2 - (0x0)00025022

| סוג תעריף                | סוג צריכה | קריאה קודמת | קריאה נוכחית | סה"כ צריכה בקוט"ש | מחיר לקוט"ש בא"ג | סה"כ לתשלום |
|--------------------------|-----------|-------------|--------------|-------------------|------------------|-------------|
| פרטי חשבון עבור תאריכים: |           |             |              |                   |                  |             |
| 777                      | פסגה      | 01/06/21    | 30/06/21     | 4,715.72          | 43.79            | 2,065.01 ₪  |
| 778                      | גבע       | 130,315.61  | 131,679.08   | 1,363.47          | 36.65            | 499.71 ₪    |
| 779                      | שפל       | 185,966.64  | 186,853.79   | 887.15            | 30.60            | 271.47 ₪    |

סה"כ לדייר:

| פסגה       | גבע      | שפל      | סה"כ       | שיא ביקוש |
|------------|----------|----------|------------|-----------|
| 4,715.72   | 1,363.47 | 887.15   | 6,966.34   | 20.79     |
| 2,065.01 ₪ | 499.71 ₪ | 271.47 ₪ | 2,836.19 ₪ |           |

סה"כ צריכה  
 סה"כ לתשלום

|            |   |                     |
|------------|---|---------------------|
| 211.60 ₪   | <b>תשלום קבוע</b>                       |                     |
| 0.00 ₪     | <b>תשלום עבור גודל חיבור בKVA (0x0)</b> |                     |
| 3,047.79 ₪ | <b>סה"כ לתשלום</b>                      | <b>לא כולל מע"מ</b> |

התפלגות חיוב בש"ח לפי תעו"ז

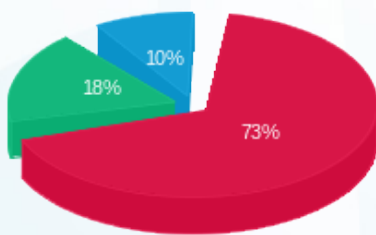

■ פסגה (2,065.01 ₪)  
 ■ גבע (499.71 ₪)  
 ■ שפל (271.47 ₪)

הסטוריית צריכה בקוט"ש

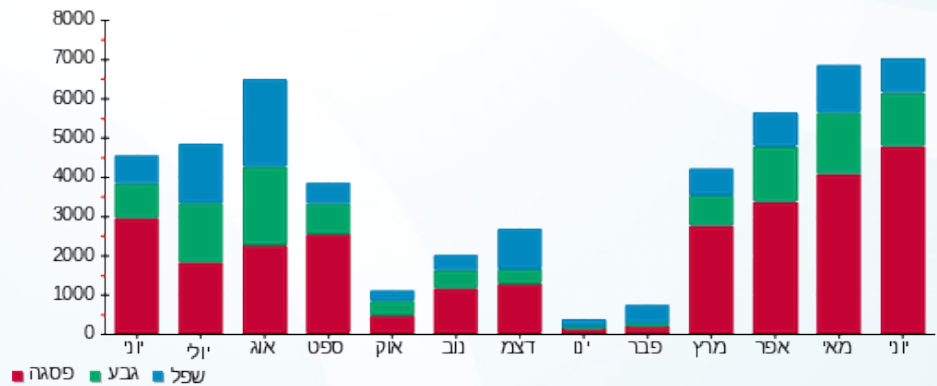



01/07/21 תאריך הפקה:  
 30/06/21 תאריך קריאה נוכחית:  
 01/06/21 תאריך קריאה קודמת:

שם דייר: טומשון ניהול בתי מלון חיוני  
 שם אתר: מלכת שבא אילת

לקוח/ה נכבד/ה, אנו מתכבדים להגיש את חישוב צריכת החשמל לתקופה 01/06/21 - 30/06/21:

טומשון ניהול בתי מלון חיוני - 1 - 00025022(0x0)

| סה"כ לתשלום | מחיר לקוט"ש בא"ג | סה"כ צריכה בקוט"ש | קריאה נוכחית | קריאה קודמת | סוג צריכה | סוג תעריף                |
|-------------|------------------|-------------------|--------------|-------------|-----------|--------------------------|
|             |                  |                   | 30/06/21     | 01/06/21    |           | פרטי חשבון עבור תאריכים: |
| 203.96 ₪    | 43.79            | 465.78            | 44,056.54    | 43,590.77   | פסגה      | 777                      |
| 47.03 ₪     | 36.65            | 128.32            | 20,143.89    | 20,015.57   | גבע       | 778                      |
| 45.68 ₪     | 30.60            | 149.28            | 39,199.05    | 39,049.77   | שפל       | 779                      |

סה"כ לדייר:

| שיא ביקוש | סה"כ     | שפל     | גבע     | פסגה     |
|-----------|----------|---------|---------|----------|
| 1.78      | 743.38   | 149.28  | 128.32  | 465.78   |
|           | 296.67 ₪ | 45.68 ₪ | 47.03 ₪ | 203.96 ₪ |

סה"כ צריכה  
 סה"כ לתשלום

|          |   |                     |
|----------|---|---------------------|
| 211.60 ₪ | <b>תשלום קבוע</b>                       |                     |
| 0.00 ₪   | <b>תשלום עבור גודל חיבור בKVA (0x0)</b> |                     |
| 508.27 ₪ | <b>סה"כ לתשלום</b>                      | <b>לא כולל מע"מ</b> |

התפלגות חיוב בש"ח לפי תעו"ז

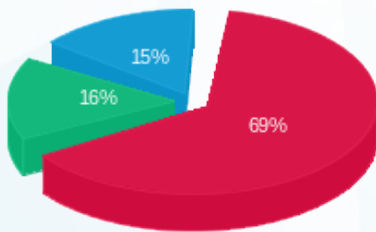

■ פסגה (203.96 ₪)  
 ■ גבע (47.03 ₪)  
 ■ שפל (45.68 ₪)

הסטוריית צריכה בקוט"ש

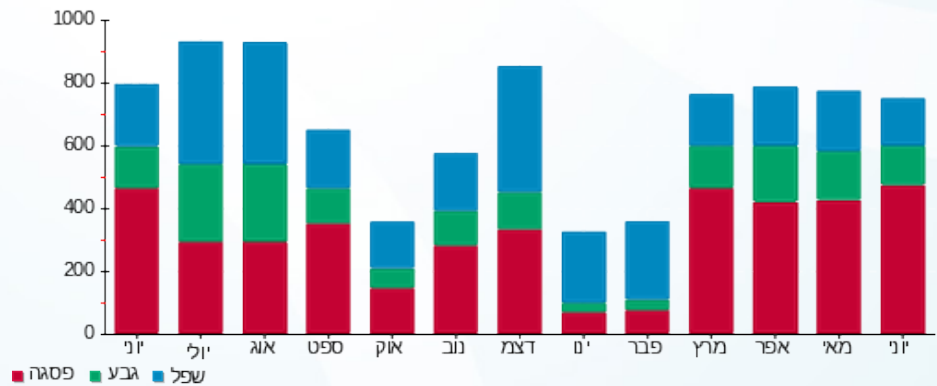



01/07/21 תאריך הפקה:  
 30/06/21 תאריך קריאה נוכחית:  
 01/06/21 תאריך קריאה קודמת:

שם דייר: יובל ירין מוצריים המלח  
 שם אתר: מלכת שבא אילת

לקוח/ה נכבד/ה, אנו מתכבדים להגיש את חישוב צריכת החשמל לתקופה 01/06/21 - 30/06/21:

ללין סבונים - 2 - 00018391 (0x0)

| סוג תעריף                | סוג צריכה | קריאה קודמת | קריאה נוכחית | סה"כ צריכה בקוט"ש | מחיר לקוט"ש בא"ג | סה"כ לתשלום |
|--------------------------|-----------|-------------|--------------|-------------------|------------------|-------------|
| פרטי חשבון עבור תאריכים: |           |             |              |                   |                  |             |
| 777                      | פסגה      | 01/06/21    | 30/06/21     | 1,056.19          | 43.79            | 462.51 ₪    |
| 778                      | גבע       | 61,023.57   | 61,467.65    | 444.08            | 36.65            | 162.76 ₪    |
| 779                      | שפל       | 103,564.64  | 104,032.24   | 467.60            | 30.60            | 143.08 ₪    |

סה"כ לדייר:

| פסגה     | גבע      | שפל      | סה"כ     | שיא ביקוש |
|----------|----------|----------|----------|-----------|
| 1,056.19 | 444.08   | 467.60   | 1,967.87 | 6.28      |
| 462.51 ₪ | 162.76 ₪ | 143.08 ₪ | 768.35 ₪ |           |

סה"כ צריכה  
 סה"כ לתשלום

|          |                                  |              |
|----------|----------------------------------|--------------|
| 211.60 ₪ | תשלום קבוע                       |              |
| 0.00 ₪   | תשלום עבור גודל חיבור בKVA (0x0) |              |
| 979.95 ₪ | סה"כ לתשלום                      | לא כולל מע"מ |

התפלגות חיוב בש"ח לפי תעו"ז

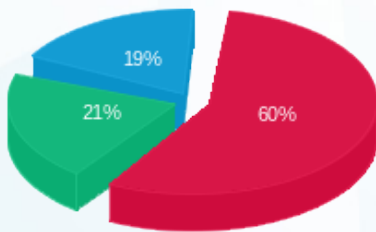

פסגה (462.51 ₪) 60%  
 גבע (162.76 ₪) 21%  
 שפל (143.08 ₪) 19%

הסטוריית צריכה בקוט"ש

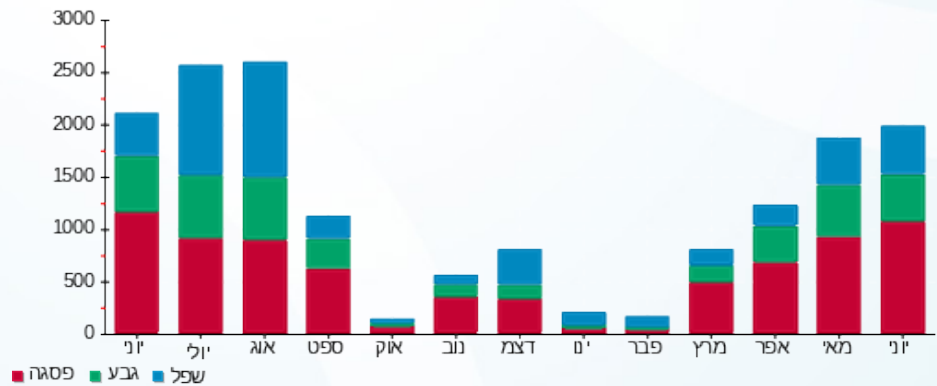



01/07/21 תאריך הפקה:  
 30/06/21 תאריך קריאה נוכחית:  
 01/06/21 תאריך קריאה קודמת:

שם דייר: כרמי תכשיטים ומתנות  
 שם אתר: מלכת שבא אילת

לקוח/ה נכבד/ה, אנו מתכבדים להגיש את חישוב צריכת החשמל לתקופה 01/06/21 - 30/06/21:

כרמי תכשיטים ומתנות - 8 - 00018391 (0x0)

| סוג תעריף                | סוג צריכה | קריאה קודמת | קריאה נוכחית | סה"כ צריכה בקוט"ש | מחיר לקוט"ש בא"ג | סה"כ לתשלום |
|--------------------------|-----------|-------------|--------------|-------------------|------------------|-------------|
| פרטי חשבון עבור תאריכים: |           |             |              |                   |                  |             |
| 777                      | פסגה      | 01/06/21    | 30/06/21     | 0.19              | 43.79            | 0.08 ₪      |
| 778                      | גבע       | 39,229.54   | 39,229.61    | 0.08              | 36.65            | 0.03 ₪      |
| 779                      | שפל       | 57,026.05   | 57,026.20    | 0.14              | 30.60            | 0.04 ₪      |

סה"כ לדייר:

| פסגה   | גבע    | שפל    | סה"כ   | שיא ביקוש |
|--------|--------|--------|--------|-----------|
| 0.19   | 0.08   | 0.14   | 0.41   | 0.03      |
| ₪ 0.08 | ₪ 0.03 | ₪ 0.04 | ₪ 0.16 |           |

סה"כ צריכה  
 סה"כ לתשלום

|          |                                  |              |
|----------|----------------------------------|--------------|
| 211.60 ₪ | תשלום קבוע                       |              |
| 0.00 ₪   | תשלום עבור גודל חיבור בKVA (0x0) |              |
| 211.76 ₪ | סה"כ לתשלום                      | לא כולל מע"מ |

התפלגות חיוב בש"ח לפי תע"ז

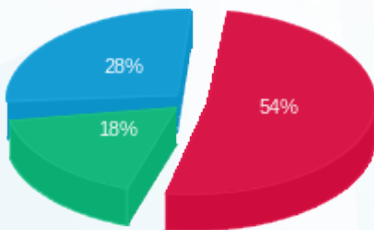

פסגה (0.08 ₪)  
 גבע (0.03 ₪)  
 שפל (0.04 ₪)

הסטוריית צריכה בקוט"ש

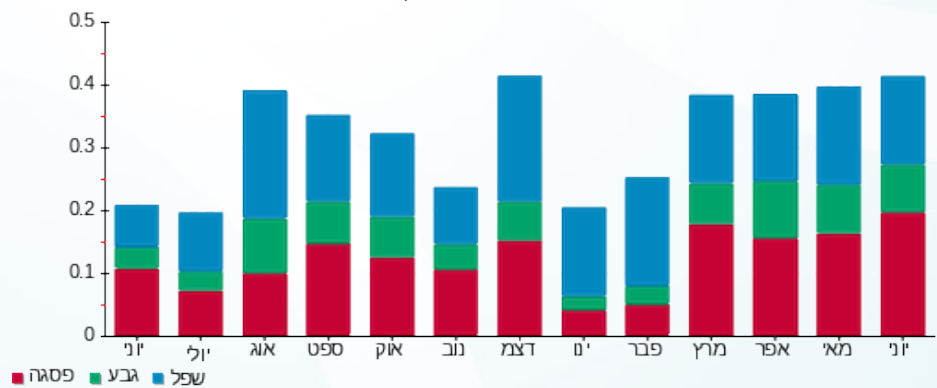



01/07/21 תאריך הפקדה:  
 30/06/21 תאריך קריאה נוכחית:  
 01/06/21 תאריך קריאה קודמת:

שם דייר: ל.י.ה.מ.  
 שם אתר: מלכת שבא אילת

לקוח/ה נכבד/ה, אנו מתכבדים להגיש את חישוב צריכת החשמל לתקופה 01/06/21 - 30/06/21:

ל.י.ה.מ. - 8 - 00025416(0x0)

| סוג תעריף                | סוג צריכה | קריאה קודמת | קריאה נוכחית | סה"כ צריכה בקוט"ש | מחיר לקוט"ש בא"ג | סה"כ לתשלום |
|--------------------------|-----------|-------------|--------------|-------------------|------------------|-------------|
| פרטי חשבון עבור תאריכים: |           |             |              |                   |                  |             |
| 777                      | פסגה      | 01/06/21    | 30/06/21     | 4,576.50          | 43.79            | 2,004.05 ₪  |
| 778                      | גבע       | 114,427.77  | 116,415.27   | 1,987.50          | 36.65            | 728.42 ₪    |
| 779                      | שפל       | 230,907.18  | 233,902.38   | 2,995.20          | 30.60            | 916.53 ₪    |

סה"כ לדייר:

| פסגה       | גבע      | שפל      | סה"כ       | שיא ביקוש |
|------------|----------|----------|------------|-----------|
| 4,576.50   | 1,987.50 | 2,995.20 | 9,559.20   | 22.54     |
| 2,004.05 ₪ | 728.42 ₪ | 916.53 ₪ | 3,649.00 ₪ |           |

סה"כ צריכה  
 סה"כ לתשלום

|            |                                  |              |
|------------|----------------------------------|--------------|
| 211.60 ₪   | תשלום קבוע                       |              |
| 0.00 ₪     | תשלום עבור גודל חיבור בKVA (0x0) |              |
| 3,860.60 ₪ | סה"כ לתשלום                      | לא כולל מע"מ |

התפלגות חיוב בש"ח לפי תעו"ז

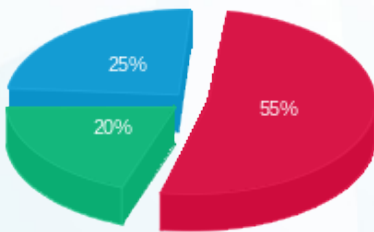

פסגה (2,004.05 ₪) 55%  
 גבע (728.42 ₪) 20%  
 שפל (916.53 ₪) 25%

הסטוריית צריכה בקוט"ש

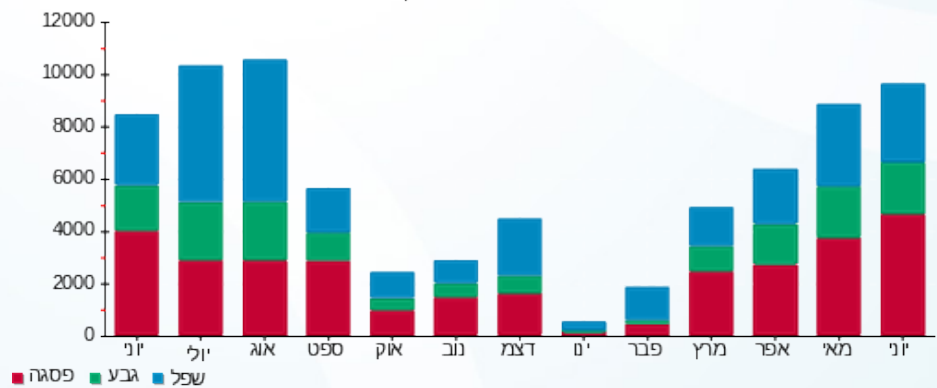



01/07/21 תאריך הפקדה:  
 30/06/21 תאריך קריאה נוכחית:  
 01/06/21 תאריך קריאה קודמת:

שם דייר: לוח חשמל מול כללי  
 שם אתר: מלכת שבא אילת

לקוח/ה נכבד/ה, אנו מתכבדים להגיש את חישוב צריכת החשמל לתקופה 01/06/21 - 30/06/21:

לוח חשמל מול כללי - 5 - 00025022(0x0)

| סוג תעריף | סוג צריכה | קריאה קודמת   | קריאה נוכחית  | סה"כ צריכה בקוט"ש        | מחיר לקוט"ש בא"ג | סה"כ לתשלום |
|-----------|-----------|---------------|---------------|--------------------------|------------------|-------------|
|           |           | 01/06/21      | 30/06/21      | פרטי חשבון עבור תאריכים: |                  |             |
| 777       | פסגה      | 10,671,618.24 | 10,812,990.04 | 141,371.80               | 43.79            | 61,906.71 ₪ |
| 778       | גבע       | 5,389,877.52  | 5,446,311.16  | 56,433.64                | 36.65            | 20,682.93 ₪ |
| 779       | שפל       | 10,355,584.16 | 10,437,165.44 | 81,581.28                | 30.60            | 24,963.87 ₪ |

סה"כ לדייר:

| פסגה        | גבע         | שפל         | סה"כ         | שיא ביקוש |
|-------------|-------------|-------------|--------------|-----------|
| 141,371.80  | 56,433.64   | 81,581.28   | 279,386.72   | 627.52    |
| 61,906.71 ₪ | 20,682.93 ₪ | 24,963.87 ₪ | 107,553.51 ₪ |           |

סה"כ צריכה  
 סה"כ לתשלום

|              |                                  |              |
|--------------|----------------------------------|--------------|
| 0.00 ₪       | תשלום קבוע                       |              |
| 0.00 ₪       | תשלום עבור גודל חיבור בKVA (0x0) |              |
| 107,553.51 ₪ | סה"כ לתשלום                      | לא כולל מע"מ |

התפלגות חיוב בש"ח לפי תע"ז

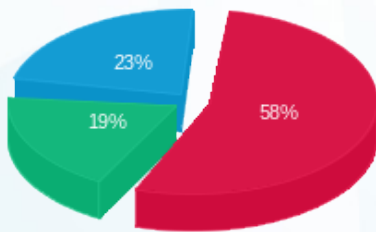

■ פסגה (61,906.71 ₪)  
 ■ גבע (20,682.93 ₪)  
 ■ שפל (24,963.87 ₪)

הסטוריית צריכה בקוט"ש

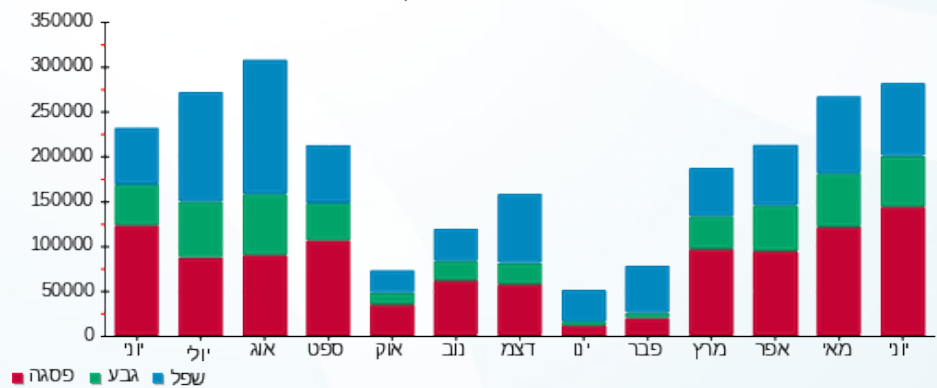



01/07/21 תאריך הפקה:  
 30/06/21 תאריך קריאה נוכחית:  
 01/06/21 תאריך קריאה קודמת:

שם דייר: לוח מגדלים קניון בגג  
 שם אתר: מלכת שבא אילת

לקוח/ה נכבד/ה, אנו מתכבדים להגיש את חישוב צריכת החשמל לתקופה 01/06/21 - 30/06/21:

לוח מגדלים קניון בגג - 2 - 00025205(0x0)

| סוג תעריף | סוג צריכה | קריאה קודמת  | קריאה נוכחית | סה"כ צריכה בקוט"ש        | מחיר לקוט"ש בא"ג | סה"כ לתשלום |
|-----------|-----------|--------------|--------------|--------------------------|------------------|-------------|
|           |           | 01/06/21     | 30/06/21     | פרטי חשבון עבור תאריכים: |                  |             |
| 777       | פסגה      | 2,359,412.01 | 2,398,528.98 | 39,116.98                | 43.79            | 17,129.32 ₪ |
| 778       | גבע       | 1,265,814.62 | 1,280,990.90 | 15,176.27                | 36.65            | 5,562.10 ₪  |
| 779       | שפל       | 3,744,684.82 | 3,779,398.82 | 34,714.00                | 30.60            | 10,622.48 ₪ |

סה"כ לדייר:

| פסגה        | גבע        | שפל         | סה"כ        | שיא ביקוש |
|-------------|------------|-------------|-------------|-----------|
| 39,116.98   | 15,176.27  | 34,714.00   | 89,007.25   | 135.63    |
| 17,129.32 ₪ | 5,562.10 ₪ | 10,622.48 ₪ | 33,313.91 ₪ |           |

סה"כ צריכה  
 סה"כ לתשלום

|             |                                  |              |
|-------------|----------------------------------|--------------|
| 211.60 ₪    | תשלום קבוע                       |              |
| 0.00 ₪      | תשלום עבור גודל חיבור בKVA (0x0) |              |
| 33,525.51 ₪ | סה"כ לתשלום                      | לא כולל מע"מ |

התפלגות חיוב בש"ח לפי תעו"ז

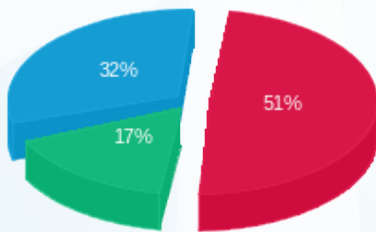

פסגה (17,129.32 ₪) ■  
 גבע (5,562.10 ₪) ■  
 שפל (10,622.48 ₪) ■

הסטוריית צריכה בקוט"ש

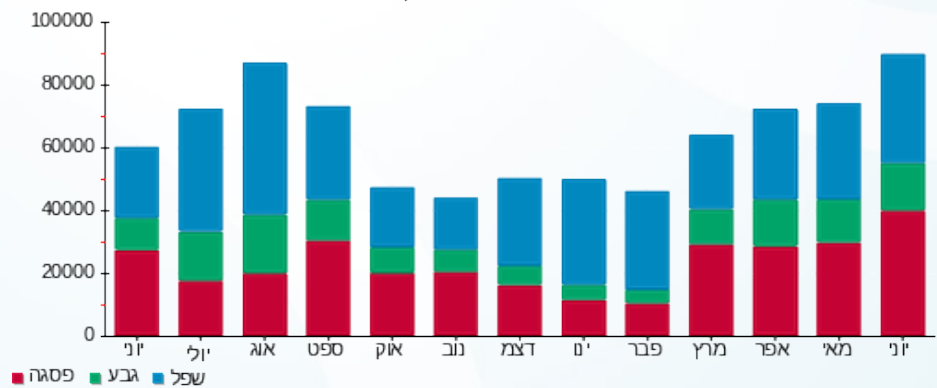

01/07/21 תאריך הפקה:  
 30/06/21 תאריך קריאה נוכחית:  
 01/06/21 תאריך קריאה קודמת:

שם דייר: לוח מיזוג אוויר צילרים בקניון  
 שם אתר: מלכת שבא אילת

לקוח/ה נכבד/ה, אנו מתכבדים להגיש את חישוב צריכת החשמל לתקופה 01/06/21 - 30/06/21:

לוח מיזוג אוויר צילרים בקניון - 1 - (0x0)00025205

| סוג תעריף                | סוג צריכה | קריאה קודמת  | קריאה נוכחית | סה"כ צריכה בקוט"ש | מחיר לקוט"ש בא"ג | סה"כ לתשלום |
|--------------------------|-----------|--------------|--------------|-------------------|------------------|-------------|
| פרטי חשבון עבור תאריכים: |           |              |              |                   |                  |             |
| 777                      | פסגה      | 01/06/21     | 30/06/21     | 21,372.12         | 43.79            | 9,358.85 ₪  |
| 778                      | גבע       | 716,021.42   | 724,314.40   | 8,292.98          | 36.65            | 3,039.38 ₪  |
| 779                      | שפל       | 1,223,908.54 | 1,232,651.50 | 8,742.96          | 30.60            | 2,675.35 ₪  |

סה"כ לדייר:

| פסגה       | גבע        | שפל        | סה"כ        | שיא ביקוש |
|------------|------------|------------|-------------|-----------|
| 21,372.12  | 8,292.98   | 8,742.96   | 38,408.06   | 139.20    |
| 9,358.85 ₪ | 3,039.38 ₪ | 2,675.35 ₪ | 15,073.57 ₪ |           |

סה"כ צריכה  
 סה"כ לתשלום

|             |                                  |              |
|-------------|----------------------------------|--------------|
| 211.60 ₪    | תשלום קבוע                       |              |
| 0.00 ₪      | תשלום עבור גודל חיבור בKVA (0x0) |              |
| 15,285.17 ₪ | סה"כ לתשלום                      | לא כולל מע"מ |

התפלגות חיוב בש"ח לפי תעו"ז

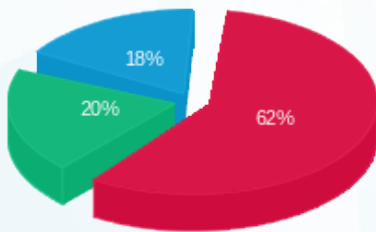

פסגה (9,358.85 ₪) 18%  
 גבע (3,039.38 ₪) 20%  
 שפל (2,675.35 ₪) 62%

הסטוריית צריכה בקוט"ש

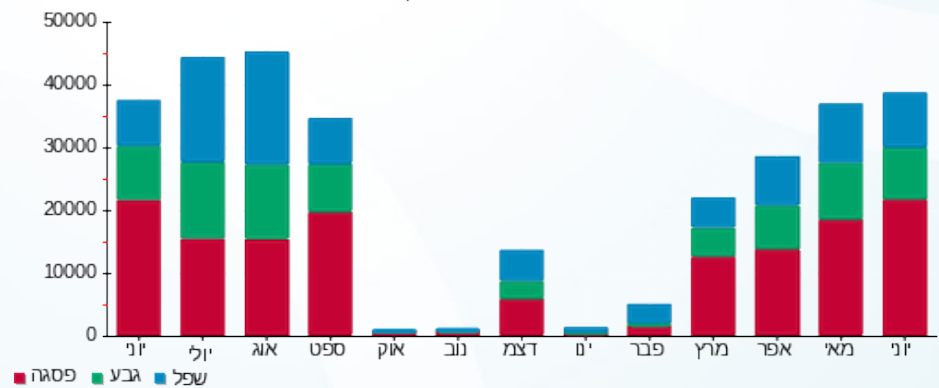



01/07/21 תאריך הפקדה:  
 30/06/21 תאריך קריאה נוכחית:  
 01/06/21 תאריך קריאה קודמת:

שם דייר: לונג עמנואל חנות מס 18  
 שם אתר: מלכת שבא אילת

לקוח/ה נכבד/ה, אנו מתכבדים להגיש את חישוב צריכת החשמל לתקופה 01/06/21 - 30/06/21:

לונג עמנואל חנות מס 18 - 1 - 00018333 (0x0)

| סוג תעריף                | סוג צריכה | קריאה קודמת | קריאה נוכחית | סה"כ צריכה בקוט"ש | מחיר לקוט"ש בא"ג | סה"כ לתשלום |
|--------------------------|-----------|-------------|--------------|-------------------|------------------|-------------|
| פרטי חשבון עבור תאריכים: |           |             |              |                   |                  |             |
| 777                      | פסגה      | 01/06/21    | 30/06/21     | 63.86             | 43.79            | 27.97 ₪     |
| 778                      | גבע       | 73,684.00   | 73,699.98    | 15.98             | 36.65            | 5.86 ₪      |
| 779                      | שפל       | 109,400.34  | 109,441.09   | 40.74             | 30.60            | 12.47 ₪     |

סה"כ לדייר:

| פסגה    | גבע    | שפל     | סה"כ    | שיא ביקוש |
|---------|--------|---------|---------|-----------|
| 63.86   | 15.98  | 40.74   | 120.58  | 5.44      |
| 27.97 ₪ | 5.86 ₪ | 12.47 ₪ | 46.29 ₪ |           |

סה"כ צריכה  
 סה"כ לתשלום

|          |                                  |              |
|----------|----------------------------------|--------------|
| 211.60 ₪ | תשלום קבוע                       |              |
| 0.00 ₪   | תשלום עבור גודל חיבור בKVA (0x0) |              |
| 257.89 ₪ | סה"כ לתשלום                      | לא כולל מע"מ |

התפלגות חיוב בש"ח לפי תעו"ז

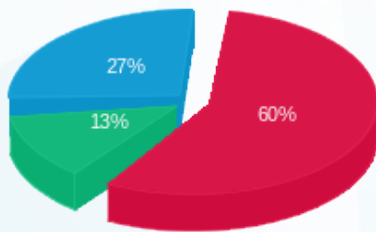

פסגה (27.97 ₪) 60%  
 גבע (5.86 ₪) 27%  
 שפל (12.47 ₪) 13%

הסטוריית צריכה בקוט"ש

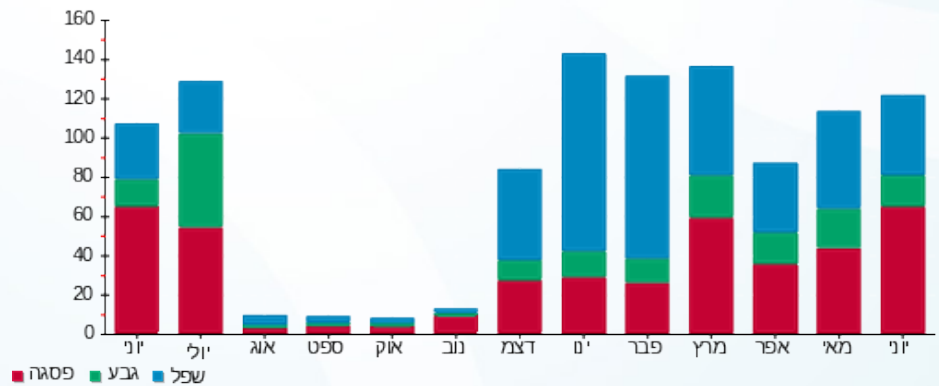

01/07/21 תאריך הפקדה:  
 30/06/21 תאריך קריאה נוכחית:  
 01/06/21 תאריך קריאה קודמת:

שם דייר: לידיעה - מונים לא לחיוב - אבוני  
 שם אתר: מלכת שבא אילת

לקוח/ה נכבד/ה, אנו מתכבדים להגיש את חישוב צריכת החשמל לתקופה 01/06/21 - 30/06/21:

אבוני - 1 - 00015960 (0x0)

| סוג תעריף                | סוג צריכה | קריאה קודמת | קריאה נוכחית | סה"כ צריכה בקוט"ש | מחיר לקוט"ש בא"ג | סה"כ לתשלום |
|--------------------------|-----------|-------------|--------------|-------------------|------------------|-------------|
| פרטי חשבון עבור תאריכים: |           |             |              |                   |                  |             |
| 777                      | פסגה      | 01/06/21    | 30/06/21     | 2,391.77          | 43.79            | 1,047.35 ₪  |
| 778                      | גבע       | 79,057.49   | 79,804.65    | 747.16            | 36.65            | 273.83 ₪    |
| 779                      | שפל       | 183,678.68  | 184,735.11   | 1,056.43          | 30.60            | 323.27 ₪    |

סה"כ לדייר:

| פסגה       | גבע      | שפל      | סה"כ       | שיא ביקוש |
|------------|----------|----------|------------|-----------|
| 2,391.77   | 747.16   | 1,056.43 | 4,195.36   | 14.44     |
| 1,047.35 ₪ | 273.83 ₪ | 323.27 ₪ | 1,644.46 ₪ |           |

סה"כ צריכה  
 סה"כ לתשלום

|            |                                  |              |
|------------|----------------------------------|--------------|
| 0.00 ₪     | תשלום קבוע                       |              |
| 0.00 ₪     | תשלום עבור גודל חיבור בKVA (0x0) |              |
| 1,644.46 ₪ | סה"כ לתשלום                      | לא כולל מע"מ |

התפלגות חיוב בש"ח לפי תעו"ז

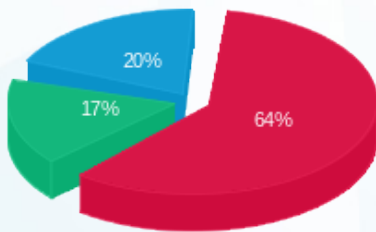

פסגה (1,047.35 ₪) 64%  
 גבע (273.83 ₪) 17%  
 שפל (323.27 ₪) 20%

הסטוריית צריכה בקוט"ש

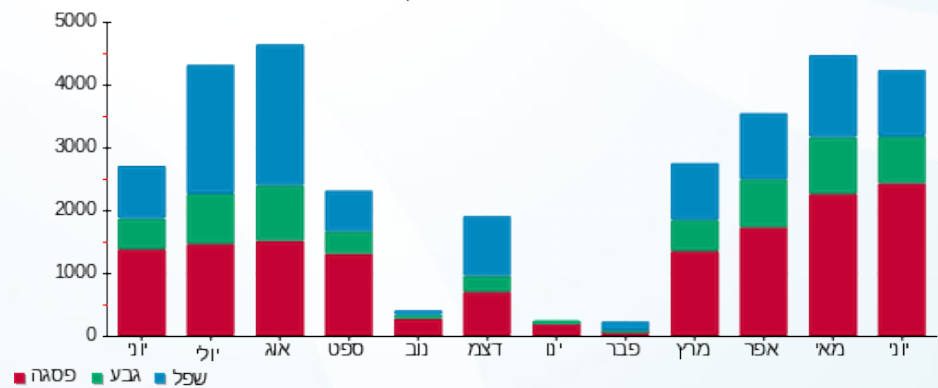



01/07/21

תאריך הפקדה:

**שם דייר:** לידיעה - מונים לא לחיוב - חדר מדחסי קירור חיוני מלון  
**שם אתר:** מלכת שבא אילת

30/06/21

תאריך קריאה נוכחית:

01/06/21

תאריך קריאה קודמת:

**לקוח/ה נכבד/ה, אנו מתכבדים להגיש את חישוב צריכת החשמל לתקופה 01/06/21 - 30/06/21:**

**חדר מדחסי קירור חיוני מלון - 3 - 00017328(0x0)**

| סוג תעריף                | סוג צריכה | קריאה קודמת | קריאה נוכחית | סה"כ צריכה בקוט"ש | מחיר לקוט"ש בא"ג | סה"כ לתשלום |
|--------------------------|-----------|-------------|--------------|-------------------|------------------|-------------|
| פרטי חשבון עבור תאריכים: |           |             |              |                   |                  |             |
| 777                      | פסגה      | 01/06/21    | 30/06/21     | 7,721.67          | 43.79            | 3,381.32 ₪  |
| 778                      | גבע       | 243,885.74  | 246,528.01   | 2,642.27          | 36.65            | 968.39 ₪    |
| 779                      | שפל       | 607,857.00  | 613,068.17   | 5,211.18          | 30.60            | 1,594.62 ₪  |

**סה"כ לדייר:**

| פסגה       | גבע      | שפל        | סה"כ       | שיא ביקוש |
|------------|----------|------------|------------|-----------|
| 7,721.67   | 2,642.27 | 5,211.18   | 15,575.11  | 46.95     |
| 3,381.32 ₪ | 968.39 ₪ | 1,594.62 ₪ | 5,944.33 ₪ |           |

**סה"כ צריכה**  
**סה"כ לתשלום**

|            |   |                     |
|------------|---|---------------------|
| 0.00 ₪     | <b>תשלום קבוע</b>                       |                     |
| 0.00 ₪     | <b>תשלום עבור גודל חיבור בKVA (0x0)</b> |                     |
| 5,944.33 ₪ | <b>סה"כ לתשלום</b>                      | <b>לא כולל מע"מ</b> |

התפלגות חיוב בש"ח לפי תע"ז

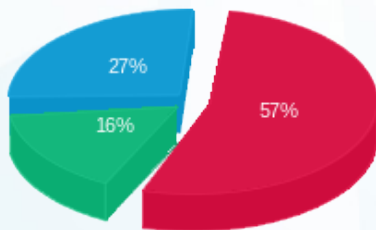

■ פסגה (3,381.32 ₪)  
■ גבע (968.39 ₪)  
■ שפל (1,594.62 ₪)

הסטוריית צריכה בקוט"ש

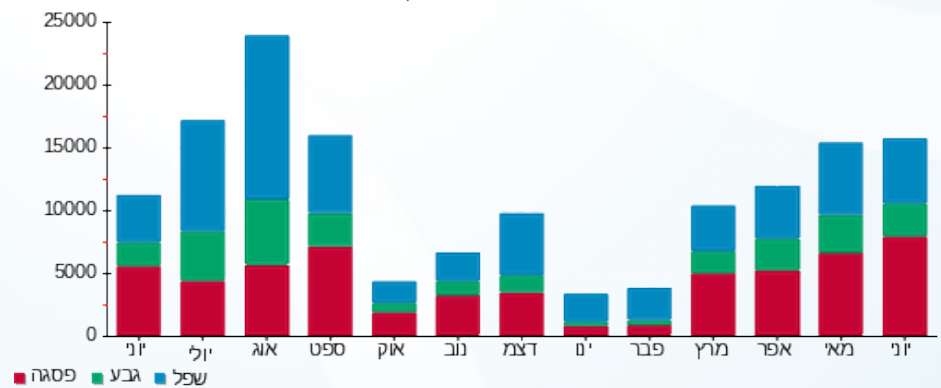



01/07/21 תאריך הפקדה:  
 30/06/21 תאריך קריאה נוכחית:  
 01/06/21 תאריך קריאה קודמת:

שם דייר: לידיעה - מונים לא לחיוב - לוח מכבסה  
 שם אתר: מלכת שבא אילת

לקוח/ה נכבד/ה, אנו מתכבדים להגיש את חישוב צריכת החשמל לתקופה 01/06/21 - 30/06/21:

לוח מכבסה - 5 - 00023817 (0x0)

| סוג תעריף | סוג צריכה | קריאה קודמת | קריאה נוכחית | סה"כ צריכה בקוט"ש | מחיר לקוט"ש בא"ג | סה"כ לתשלום |
|-----------|-----------|-------------|--------------|-------------------|------------------|-------------|
|           |           | 01/06/21    | 30/06/21     |                   |                  |             |
| 777       | פסגה      | 309,088.86  | 313,126.64   | 4,037.78          | 43.79            | 1,768.14 ₪  |
| 778       | גבע       | 149,509.49  | 150,818.17   | 1,308.68          | 36.65            | 479.63 ₪    |
| 779       | שפל       | 327,646.84  | 330,140.56   | 2,493.72          | 30.60            | 763.08 ₪    |

סה"כ לדייר:

| פסגה       | גבע      | שפל      | סה"כ       | שיא ביקוש |
|------------|----------|----------|------------|-----------|
| 4,037.78   | 1,308.68 | 2,493.72 | 7,840.17   | 25.36     |
| 1,768.14 ₪ | 479.63 ₪ | 763.08 ₪ | 3,010.85 ₪ |           |

סה"כ צריכה  
 סה"כ לתשלום

|            |                                  |              |
|------------|----------------------------------|--------------|
| 0.00 ₪     | תשלום קבוע                       |              |
| 0.00 ₪     | תשלום עבור גודל חיבור בKVA (0x0) |              |
| 3,010.85 ₪ | סה"כ לתשלום                      | לא כולל מע"מ |

התפלגות חיוב בש"ח לפי תעו"ז

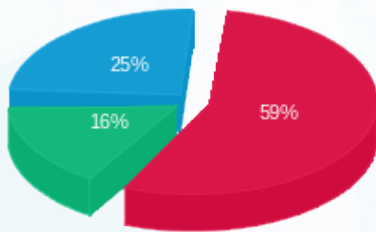

■ פסגה (1,768.14 ₪)  
 ■ גבע (479.63 ₪)  
 ■ שפל (763.08 ₪)

הסטוריית צריכה בקוט"ש

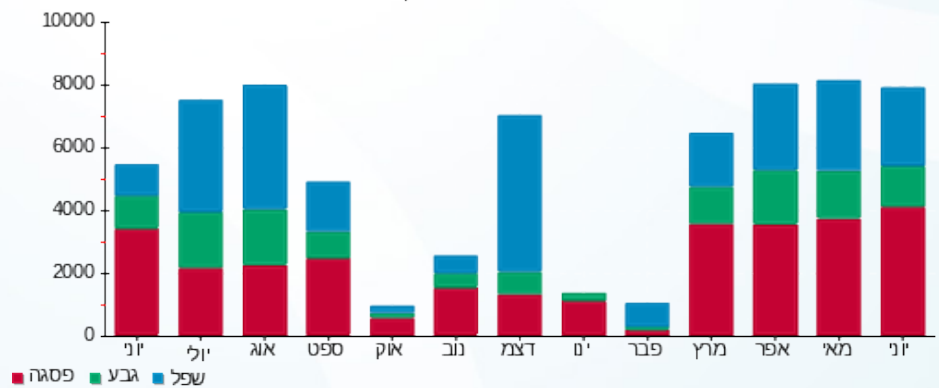



01/07/21

תאריך הפקה:

שם דייר: לידיעה - מונים לא לחיוב - מדחסי חדרי קירור בלתי חיוני מלון  
שם אתר: מלכת שבא אילת

30/06/21

תאריך קריאה נוכחית:

01/06/21

תאריך קריאה קודמת:

לקוח/ה נכבד/ה, אנו מתכבדים להגיש את חישוב צריכת החשמל לתקופה 01/06/21 - 30/06/21:

מדחסי חדרי קירור בלתי חיוני מלון - 3 - 00025022 (0x0)

| סוג תעריף                | סוג צריכה | קריאה קודמת  | קריאה נוכחית | סה"כ צריכה בקוט"ש | מחיר לקוט"ש בא"ג | סה"כ לתשלום |
|--------------------------|-----------|--------------|--------------|-------------------|------------------|-------------|
| פרטי חשבון עבור תאריכים: |           |              |              |                   |                  |             |
| 777                      | פסגה      | 01/06/21     | 30/06/21     | 10,880.84         | 43.79            | 4,764.72 ₪  |
| 778                      | גבע       | 371,058.21   | 375,034.49   | 3,976.28          | 36.65            | 1,457.31 ₪  |
| 779                      | שפל       | 1,066,653.61 | 1,075,296.21 | 8,642.60          | 30.60            | 2,644.64 ₪  |

סה"כ לדייר:

| פסגה       | גבע        | שפל        | סה"כ       | שיא ביקוש |
|------------|------------|------------|------------|-----------|
| 10,880.84  | 3,976.28   | 8,642.60   | 23,499.72  | 56.30     |
| 4,764.72 ₪ | 1,457.31 ₪ | 2,644.64 ₪ | 8,866.66 ₪ |           |

סה"כ צריכה

סה"כ לתשלום

|            |                                  |              |
|------------|----------------------------------|--------------|
| 0.00 ₪     | תשלום קבוע                       |              |
| 0.00 ₪     | תשלום עבור גודל חיבור בKVA (0x0) |              |
| 8,866.66 ₪ | סה"כ לתשלום                      | לא כולל מע"מ |

התפלגות חיוב בש"ח לפי תעו"ז

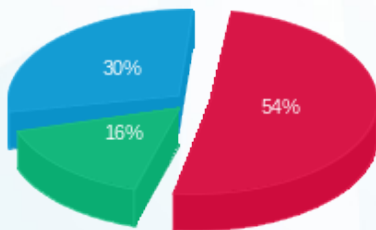

- פסגה (4,764.72 ₪) 16%
- גבע (1,457.31 ₪) 30%
- שפל (2,644.64 ₪) 54%

הסטוריית צריכה בקוט"ש

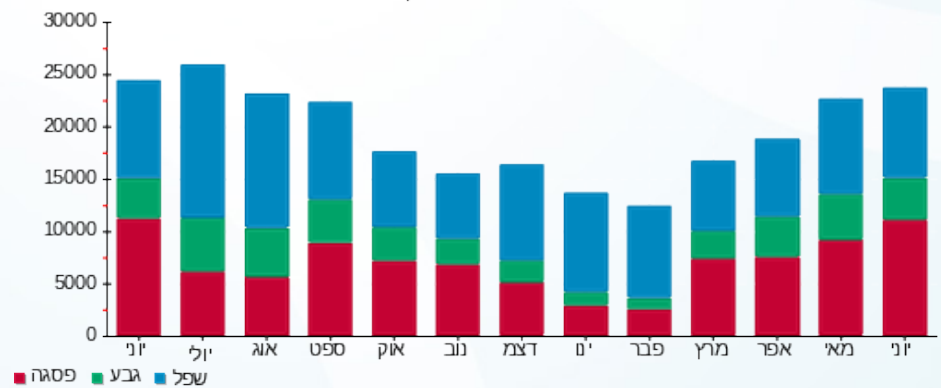

שם דייר: לידיעה - מונים לא לחיוב - מטבח חדש שדה ב חיוני  
 שם אתר: מלכת שבא אילת

תאריך הפקה: 01/07/21  
 תאריך קריאה נוכחית: 30/06/21  
 תאריך קריאה קודמת: 01/06/21

**לקוח/ה נכבד/ה, אנו מתכבדים להגיש את חישוב צריכת החשמל לתקופה 01/06/21 - 30/06/21:**

מטבח חדש שדה ב חיוני - 2 - 00023817(0x0)

| סוג תעריף                | סוג צריכה | קריאה קודמת | קריאה נוכחית | סה"כ צריכה בקוט"ש | מחיר לקוט"ש בא"ג | סה"כ לתשלום |
|--------------------------|-----------|-------------|--------------|-------------------|------------------|-------------|
| פרטי חשבון עבור תאריכים: |           |             |              |                   |                  |             |
| 777                      | פסגה      | 01/06/21    | 30/06/21     | 2,157.28          | 43.79            | 944.67 ₪    |
| 778                      | גבע       | 93,351.22   | 93,834.70    | 483.48            | 36.65            | 177.20 ₪    |
| 779                      | שפל       | 258,341.95  | 259,083.26   | 741.30            | 30.60            | 226.84 ₪    |

סה"כ לדייר:

| פסגה     | גבע      | שפל      | סה"כ       | שיא ביקוש |
|----------|----------|----------|------------|-----------|
| 2,157.28 | 483.48   | 741.30   | 3,382.07   | 52.49     |
| 944.67 ₪ | 177.20 ₪ | 226.84 ₪ | 1,348.71 ₪ |           |

סה"כ צריכה  
סה"כ לתשלום

|            |   |                     |
|------------|---|---------------------|
| 0.00 ₪     | <b>תשלום קבוע</b>                       |                     |
| 0.00 ₪     | <b>תשלום עבור גודל חיבור בKVA (0x0)</b> |                     |
| 1,348.71 ₪ | <b>סה"כ לתשלום</b>                      | <b>לא כולל מע"מ</b> |

התפלגות חיוב בש"ח לפי תעו"ז

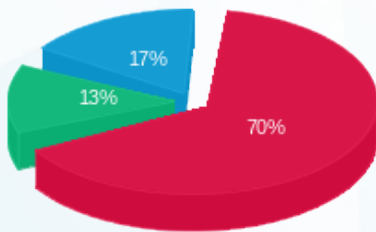

■ פסגה (944.67 ₪)  
 ■ גבע (177.20 ₪)  
 ■ שפל (226.84 ₪)

הסטוריית צריכה בקוט"ש

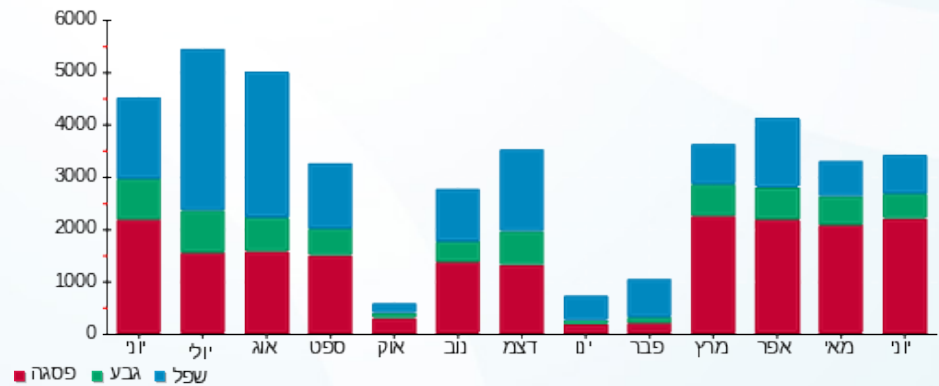



01/07/21 תאריך הפקדה:  
 30/06/21 תאריך קריאה נוכחית:  
 01/06/21 תאריך קריאה קודמת:

**שם דייר:** לידיעה - מונים לא לחיוב - מטבח ראשי שדה ב חיוני  
**שם אתר:** מלכת שבא אילת

**לקוח/ה נכבד/ה, אנו מתכבדים להגיש את חישוב צריכת החשמל לתקופה 01/06/21 - 30/06/21:**

**מטבח ראשי שדה ב חיוני - 1 - 00023817(0x0)**

| סוג תעריף | סוג צריכה | קריאה קודמת  | קריאה נוכחית | סה"כ צריכה בקוט"ש        | מחיר לקוט"ש בא"ג | סה"כ לתשלום |
|-----------|-----------|--------------|--------------|--------------------------|------------------|-------------|
|           |           | 01/06/21     | 30/06/21     | פרטי חשבון עבור תאריכים: |                  |             |
| 777       | פסגה      | 2,408,119.92 | 2,444,311.76 | 36,191.84                | 43.79            | 15,848.41 ₪ |
| 778       | גבע       | 1,089,776.30 | 1,100,822.96 | 11,046.66                | 36.65            | 4,048.60 ₪  |
| 779       | שפל       | 2,771,530.56 | 2,790,017.96 | 18,487.40                | 30.60            | 5,657.14 ₪  |

**סה"כ לדייר:**

| פסגה        | גבע        | שפל        | סה"כ        | שיא ביקוש |
|-------------|------------|------------|-------------|-----------|
| 36,191.84   | 11,046.66  | 18,487.40  | 65,725.90   | 204.00    |
| 15,848.41 ₪ | 4,048.60 ₪ | 5,657.14 ₪ | 25,554.15 ₪ |           |

סה"כ צריכה  
סה"כ לתשלום

|             |  |                     |
|-------------|--|---------------------|
| 0.00 ₪      | <b>תשלום קבוע</b>                        |                     |
| 0.00 ₪      | <b>תשלום עבור גודל חיבור ב KVA (0x0)</b> |                     |
| 25,554.15 ₪ | <b>סה"כ לתשלום</b>                       | <b>לא כולל מע"מ</b> |

התפלגות חיוב בש"ח לפי תע"ז

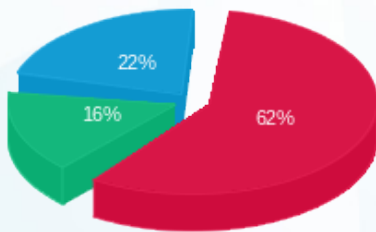

פסגה (15,848.41 ₪) 62%  
 גבע (4,048.60 ₪) 16%  
 שפל (5,657.14 ₪) 22%

הסטוריית צריכה בקוט"ש

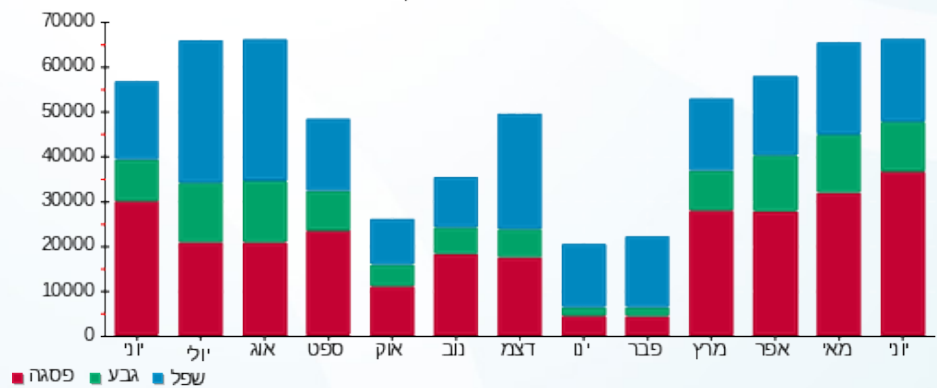



01/07/21

תאריך הפקדה:

שם דייר: לידיעה - מונים לא לחיוב - מטבח ראשי שדה חיוני  
שם אתר: מלכת שבא אילת

30/06/21

תאריך קריאה נוכחית:

01/06/21

תאריך קריאה קודמת:

לקוח/ה נכבד/ה, אנו מתכבדים להגיש את חישוב צריכת החשמל לתקופה 01/06/21 - 30/06/21:

מטבח ראשי שדה חיוני - 3 - 00023817(0x0)

| סוג תעריף | סוג צריכה | קריאה קודמת | קריאה נוכחית | סה"כ צריכה בקוט"ש | מחיר לקוט"ש בא"ג | סה"כ לתשלום |
|-----------|-----------|-------------|--------------|-------------------|------------------|-------------|
|           |           | 01/06/21    | 30/06/21     |                   |                  |             |
| 777       | פסגה      | 826,223.45  | 837,751.74   | 11,528.29         | 43.79            | 5,048.24 ₪  |
| 778       | גבע       | 399,837.68  | 403,541.59   | 3,703.91          | 36.65            | 1,357.48 ₪  |
| 779       | שפל       | 949,205.95  | 956,106.90   | 6,900.94          | 30.60            | 2,111.69 ₪  |

סה"כ לדייר:

| פסגה       | גבע        | שפל        | סה"כ       | שיא ביקוש |
|------------|------------|------------|------------|-----------|
| 11,528.29  | 3,703.91   | 6,900.94   | 22,133.14  | 62.08     |
| 5,048.24 ₪ | 1,357.48 ₪ | 2,111.69 ₪ | 8,517.41 ₪ |           |

סה"כ צריכה

סה"כ לתשלום

|            |                                  |              |
|------------|----------------------------------|--------------|
| 0.00 ₪     | תשלום קבוע                       |              |
| 0.00 ₪     | תשלום עבור גודל חיבור בKVA (0x0) |              |
| 8,517.41 ₪ | סה"כ לתשלום                      | לא כולל מע"מ |

התפלגות חיוב בש"ח לפי תע"ז

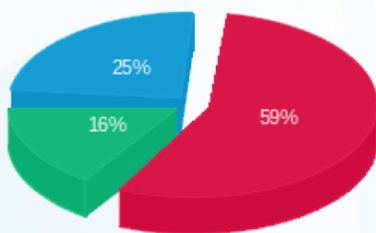

- פסגה (5,048.24 ₪) - 59%
- גבע (1,357.48 ₪) - 16%
- שפל (2,111.69 ₪) - 25%

הסטוריית צריכה בקוט"ש

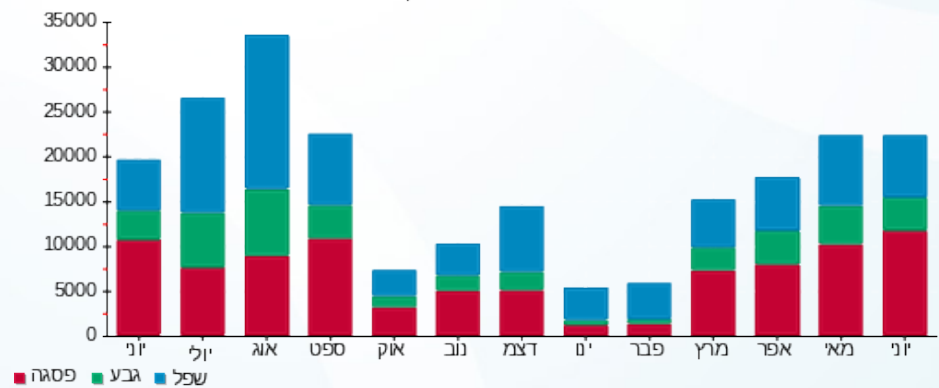

שם דייר: לידיעה - מונים לא לחיוב - שנאי מס 1 (מיזוג אוויר)      תאריך הפקה: 01/07/21  
 שם אתר: מלכת שבא אילת      תאריך קריאה נוכחית: 30/06/21  
 תאריך קריאה קודמת: 01/06/21

**לקוח/ה נכבד/ה, אנו מתכבדים להגיש את חישוב צריכת החשמל לתקופה 01/06/21 - 30/06/21:**

**שנאי מס 1 (מיזוג אוויר) - 8 - 00023817 (0x0)**

| סוג תעריף | סוג צריכה | קריאה קודמת   | קריאה נוכחית  | סה"כ צריכה בקוט"ש        | מחיר לקוט"ש בא"ג | סה"כ לתשלום |
|-----------|-----------|---------------|---------------|--------------------------|------------------|-------------|
|           |           | 01/06/21      | 30/06/21      | פרטי חשבון עבור תאריכים: |                  |             |
| 777       | פסגה      | 8,824,671.70  | 9,007,768.55  | 183,096.85               | 43.79            | 80,178.11 ₪ |
| 778       | גבע       | 5,346,833.60  | 5,413,866.95  | 67,033.35                | 36.65            | 24,567.72 ₪ |
| 779       | שפל       | 11,158,757.05 | 11,284,900.25 | 126,143.20               | 30.60            | 38,599.82 ₪ |

סה"כ לדייר:

| פסגה        | גבע         | שפל         | סה"כ         | שיא ביקוש |
|-------------|-------------|-------------|--------------|-----------|
| 183,096.85  | 67,033.35   | 126,143.20  | 376,273.40   | 800.30    |
| 80,178.11 ₪ | 24,567.72 ₪ | 38,599.82 ₪ | 143,345.65 ₪ |           |

סה"כ צריכה  
סה"כ לתשלום

|              |   |                     |
|--------------|---|---------------------|
| 0.00 ₪       | <b>תשלום קבוע</b>                       |                     |
| 0.00 ₪       | <b>תשלום עבור גודל חיבור בKVA (0x0)</b> |                     |
| 143,345.65 ₪ | <b>סה"כ לתשלום</b>                      | <b>לא כולל מע"מ</b> |

התפלגות חיוב בש"ח לפי תעו"ז

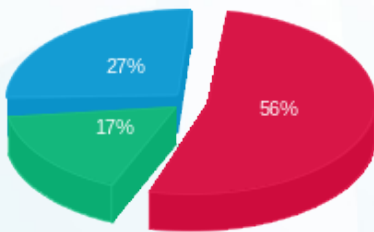

■ פסגה (80,178.11 ₪)  
 ■ גבע (24,567.72 ₪)  
 ■ שפל (38,599.82 ₪)

הסטוריית צריכה בקוט"ש

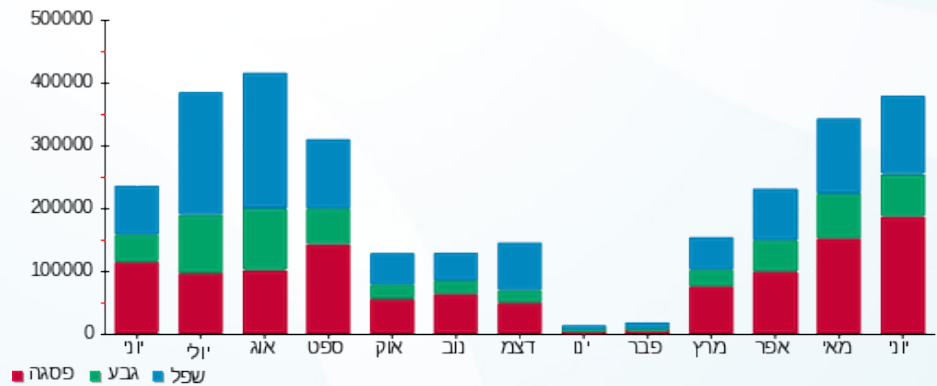



01/07/21 תאריך הפקדה:  
 30/06/21 תאריך קריאה נוכחית:  
 01/06/21 תאריך קריאה קודמת:

שם דייר: לידיעה - מונים לא לחיוב - שנאי מס 2  
 שם אתר: מלכת שבא אילת

לקוח/ה נכבד/ה, אנו מתכבדים להגיש את חישוב צריכת החשמל לתקופה 01/06/21 - 30/06/21:

שנאי מס 2 - 6 - 00023817 (0x0)

| סוג תעריף | סוג צריכה | קריאה קודמת   | קריאה נוכחית  | סה"כ צריכה בקוט"ש | מחיר לקוט"ש בא"ג | סה"כ לתשלום |
|-----------|-----------|---------------|---------------|-------------------|------------------|-------------|
|           |           | 01/06/21      | 30/06/21      |                   |                  |             |
| 777       | פסגה      | 10,325,349.50 | 10,446,100.30 | 120,750.80        | 43.79            | 52,876.78 ₪ |
| 778       | גבע       | 5,288,797.15  | 5,332,709.00  | 43,911.85         | 36.65            | 16,093.69 ₪ |
| 779       | שפל       | 13,127,791.60 | 13,204,846.45 | 77,054.85         | 30.60            | 23,578.78 ₪ |

סה"כ לדייר:

| פסגה        | גבע         | שפל         | סה"כ        | שיא ביקוש |
|-------------|-------------|-------------|-------------|-----------|
| 120,750.80  | 43,911.85   | 77,054.85   | 241,717.50  | 455.50    |
| 52,876.78 ₪ | 16,093.69 ₪ | 23,578.78 ₪ | 92,549.25 ₪ |           |

סה"כ צריכה

סה"כ לתשלום

|             |                                  |              |
|-------------|----------------------------------|--------------|
| 0.00 ₪      | תשלום קבוע                       |              |
| 0.00 ₪      | תשלום עבור גודל חיבור בKVA (0x0) |              |
| 92,549.25 ₪ | סה"כ לתשלום                      | לא כולל מע"מ |

התפלגות חיוב בש"ח לפי תעו"ז

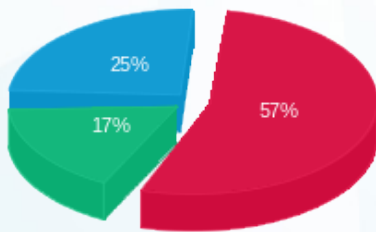

■ פסגה (52,876.78 ₪)  
 ■ גבע (16,093.69 ₪)  
 ■ שפל (23,578.78 ₪)

הסטוריית צריכה בקוט"ש

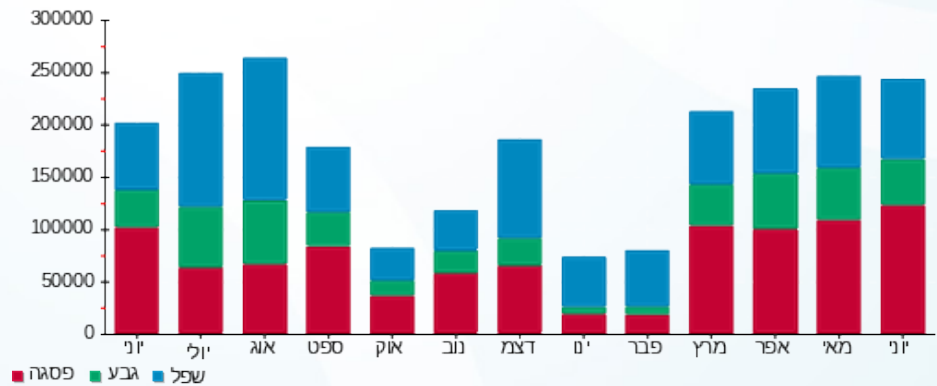

01/07/21 תאריך הפקה:  
 30/06/21 תאריך קריאה נוכחית:  
 01/06/21 תאריך קריאה קודמת:

**שם דייר:** לידיעה - מונים לא לחיוב - שנאי מס 3  
**שם אתר:** מלכת שבא אילת

**לקוח/ה נכבד/ה, אנו מתכבדים להגיש את חישוב צריכת החשמל לתקופה 01/06/21 - 30/06/21:**

**שנאי מס 3 - 4 - 00023817 (0x0)**

| סוג תעריף | סוג צריכה | קריאה קודמת   | קריאה נוכחית  | סה"כ צריכה בקוט"ש        | מחיר לקוט"ש בא"ג | סה"כ לתשלום |
|-----------|-----------|---------------|---------------|--------------------------|------------------|-------------|
|           |           | 01/06/21      | 30/06/21      | פרטי חשבון עבור תאריכים: |                  |             |
| 777       | פסגה      | 14,377,301.40 | 14,579,794.60 | 202,493.20               | 43.79            | 88,671.77 ₪ |
| 778       | גבע       | 7,403,384.75  | 7,483,533.90  | 80,149.15                | 36.65            | 29,374.66 ₪ |
| 779       | שפל       | 15,367,422.40 | 15,492,733.45 | 125,311.05               | 30.60            | 38,345.18 ₪ |

**סה"כ לדייר:**

| פסגה        | גבע         | שפל         | סה"כ         | שיא ביקוש |
|-------------|-------------|-------------|--------------|-----------|
| 202,493.20  | 80,149.15   | 125,311.05  | 407,953.40   | 850.30    |
| 88,671.77 ₪ | 29,374.66 ₪ | 38,345.18 ₪ | 156,391.62 ₪ |           |

**סה"כ צריכה**  
**סה"כ לתשלום**

|              |   |                     |
|--------------|---|---------------------|
| 0.00 ₪       | <b>תשלום קבוע</b>                       |                     |
| 0.00 ₪       | <b>תשלום עבור גודל חיבור בKVA (0x0)</b> |                     |
| 156,391.62 ₪ | <b>סה"כ לתשלום</b>                      | <b>לא כולל מע"מ</b> |

התפלגות חיוב בש"ח לפי תע"ז

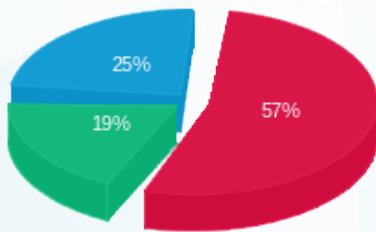

■ פסגה (88,671.77 ₪)  
 ■ גבע (29,374.66 ₪)  
 ■ שפל (38,345.18 ₪)

הסטוריית צריכה בקוט"ש

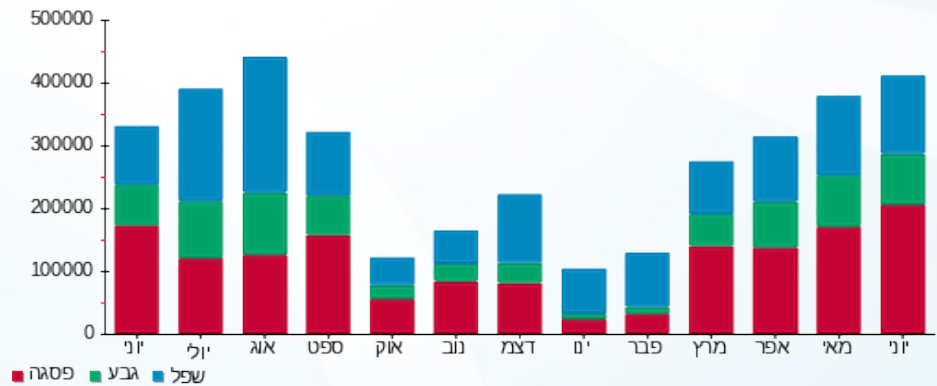

01/07/21 תאריך הפקה:  
 30/06/21 תאריך קריאה נוכחית:  
 01/06/21 תאריך קריאה קודמת:

שם דייר: לידיעה - מונים לא לחיוב - שנאי מס 4  
 שם אתר: מלכת שבא אילת

לקוח/ה נכבד/ה, אנו מתכבדים להגיש את חישוב צריכת החשמל לתקופה 01/06/21 - 30/06/21:

שנאי מס 4 - 7 - 00023817 (0x0)

| סוג תעריף | סוג צריכה | קריאה קודמת   | קריאה נוכחית  | סה"כ צריכה בקוט"ש | מחיר לקוט"ש בא"ג | סה"כ לתשלום |
|-----------|-----------|---------------|---------------|-------------------|------------------|-------------|
|           |           | 01/06/21      | 30/06/21      |                   |                  |             |
| 777       | פסגה      | 9,348,685.80  | 9,483,811.45  | 135,125.65        | 43.79            | 59,171.52 ₪ |
| 778       | גבע       | 5,206,168.60  | 5,257,975.00  | 51,806.40         | 36.65            | 18,987.05 ₪ |
| 779       | שפל       | 12,634,129.65 | 12,724,798.20 | 90,668.55         | 30.60            | 27,744.58 ₪ |

סה"כ לדייר:

| פסגה        | גבע         | שפל         | סה"כ         | שיא ביקוש |
|-------------|-------------|-------------|--------------|-----------|
| 135,125.65  | 51,806.40   | 90,668.55   | 277,600.60   | 568.40    |
| 59,171.52 ₪ | 18,987.05 ₪ | 27,744.58 ₪ | 105,903.14 ₪ |           |

סה"כ צריכה  
 סה"כ לתשלום

|              |                                  |              |
|--------------|----------------------------------|--------------|
| 0.00 ₪       | תשלום קבוע                       |              |
| 0.00 ₪       | תשלום עבור גודל חיבור בKVA (0x0) |              |
| 105,903.14 ₪ | סה"כ לתשלום                      | לא כולל מע"מ |

התפלגות חיוב בש"ח לפי תע"ז

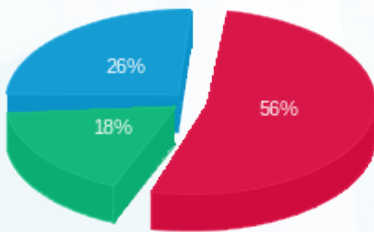

פסגה (59,171.52 ₪)  
 גבע (18,987.05 ₪)  
 שפל (27,744.58 ₪)

הסטוריית צריכה בקוט"ש

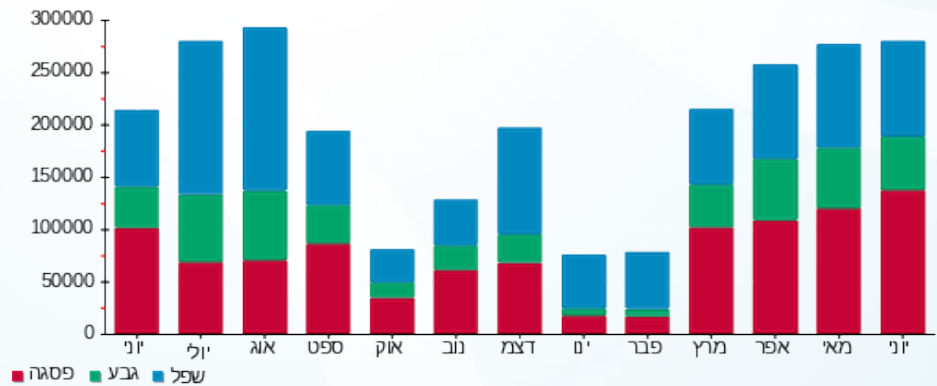



01/07/21 תאריך הפקדה:  
 30/06/21 תאריך קריאה נוכחית:  
 01/06/21 תאריך קריאה קודמת:

שם דייר: ליה לונדון  
 שם אתר: מלכת שבא אילת

לקוח/ה נכבד/ה, אנו מתכבדים להגיש את חישוב צריכת החשמל לתקופה 01/06/21 - 30/06/21:

ליה לונדון - 1 - 00025217 (0x0)

| סוג תעריף                | סוג צריכה | קריאה קודמת | קריאה נוכחית | סה"כ צריכה בקוט"ש | מחיר לקוט"ש בא"ג | סה"כ לתשלום |
|--------------------------|-----------|-------------|--------------|-------------------|------------------|-------------|
| פרטי חשבון עבור תאריכים: |           |             |              |                   |                  |             |
| 777                      | פסגה      | 01/06/21    | 30/06/21     | 1,133.67          | 43.79            | 496.43 ₪    |
| 778                      | גבע       | 49,796.94   | 50,264.68    | 467.74            | 36.65            | 171.43 ₪    |
| 779                      | שפל       | 79,728.13   | 80,157.82    | 429.69            | 30.60            | 131.48 ₪    |

סה"כ לדייר:

| פסגה     | גבע      | שפל      | סה"כ     | שיא ביקוש |
|----------|----------|----------|----------|-----------|
| 1,133.67 | 467.74   | 429.69   | 2,031.10 | 7.52      |
| 496.43 ₪ | 171.43 ₪ | 131.48 ₪ | 799.35 ₪ |           |

סה"כ צריכה

סה"כ לתשלום

|            |                                  |              |
|------------|----------------------------------|--------------|
| 211.60 ₪   | תשלום קבוע                       |              |
| 0.00 ₪     | תשלום עבור גודל חיבור בKVA (0x0) |              |
| 1,010.95 ₪ | סה"כ לתשלום                      | לא כולל מע"מ |

התפלגות חיוב בש"ח לפי תע"ז

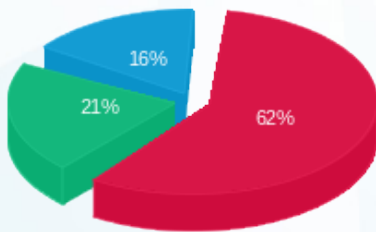

■ פסגה (496.43 ₪)  
 ■ גבע (171.43 ₪)  
 ■ שפל (131.48 ₪)

הסטוריית צריכה בקוט"ש

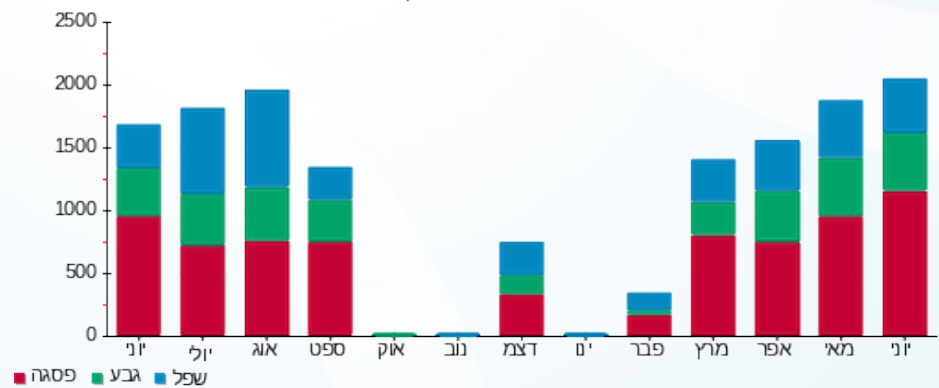



01/07/21 תאריך הפקדה:  
 30/06/21 תאריך קריאה נוכחית:  
 01/06/21 תאריך קריאה קודמת:

שם דייר: מ.קרני שיווק ויזמות בע"מ  
 שם אתר: מלכת שבא אילת

לקוח/ה נכבד/ה, אנו מתכבדים להגיש את חישוב צריכת החשמל לתקופה 01/06/21 - 30/06/21:

א"י סקופ - 7 - 00025416 (0x0)

| סוג תעריף                | סוג צריכה | קריאה קודמת | קריאה נוכחית | סה"כ צריכה בקוט"ש | מחיר לקוט"ש בא"ג | סה"כ לתשלום |
|--------------------------|-----------|-------------|--------------|-------------------|------------------|-------------|
| פרטי חשבון עבור תאריכים: |           |             |              |                   |                  |             |
| 777                      | פסגה      | 01/06/21    | 30/06/21     | 813.70            | 43.79            | 356.32 ₪    |
| 778                      | גבע       | 35,015.99   | 35,337.17    | 321.18            | 36.65            | 117.71 ₪    |
| 779                      | שפל       | 76,646.36   | 76,921.24    | 274.88            | 30.60            | 84.11 ₪     |

סה"כ לדייר:

| פסגה     | גבע      | שפל     | סה"כ     | שיא ביקוש |
|----------|----------|---------|----------|-----------|
| 813.70   | 321.18   | 274.88  | 1,409.76 | 4.57      |
| 356.32 ₪ | 117.71 ₪ | 84.11 ₪ | 558.14 ₪ |           |

סה"כ צריכה  
 סה"כ לתשלום

|          |                                  |              |
|----------|----------------------------------|--------------|
| 211.60 ₪ | תשלום קבוע                       |              |
| 0.00 ₪   | תשלום עבור גודל חיבור בKVA (0x0) |              |
| 769.74 ₪ | סה"כ לתשלום                      | לא כולל מע"מ |

התפלגות חיוב בש"ח לפי תעו"ז

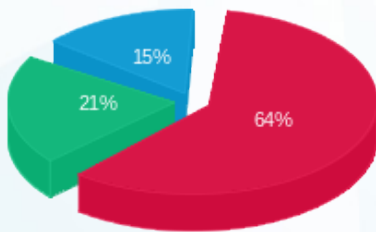

פסגה (356.32 ₪) - 64%  
 גבע (117.71 ₪) - 21%  
 שפל (84.11 ₪) - 15%

הסטוריית צריכה בקוט"ש

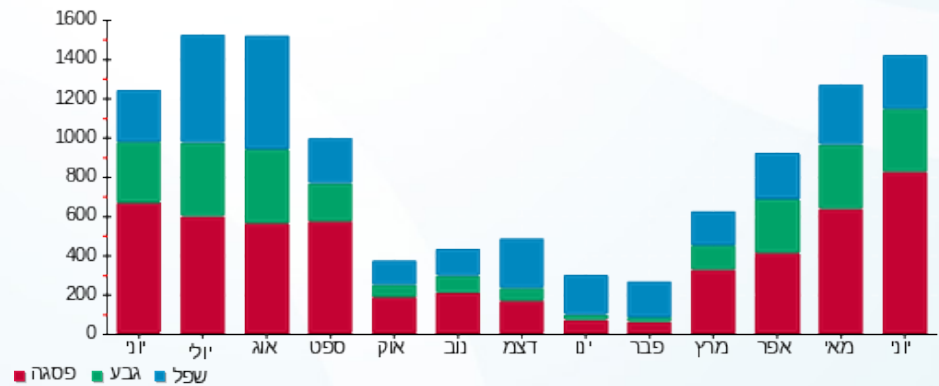



01/07/21 תאריך הפקה:  
 30/06/21 תאריך קריאה נוכחית:  
 01/06/21 תאריך קריאה קודמת:

שם דייר: מורדי אוחנה  
 שם אתר: מלכת שבא אילת

לקוח/ה נכבד/ה, אנו מתכבדים להגיש את חישוב צריכת החשמל לתקופה 01/06/21 - 30/06/21:

מורדי אוחנה - 7 - 00025219 (0x0)

| סוג תעריף                | סוג צריכה | קריאה קודמת | קריאה נוכחית | סה"כ צריכה בקוט"ש | מחיר לקוט"ש בא"ג | סה"כ לתשלום |
|--------------------------|-----------|-------------|--------------|-------------------|------------------|-------------|
| פרטי חשבון עבור תאריכים: |           |             |              |                   |                  |             |
| 777                      | פסגה      | 01/06/21    | 30/06/21     | 969.69            | 43.79            | 424.63 ₪    |
| 778                      | גבע       | 44,790.09   | 45,171.64    | 381.56            | 36.65            | 139.84 ₪    |
| 779                      | שפל       | 77,300.26   | 77,728.68    | 428.43            | 30.60            | 131.10 ₪    |

סה"כ לדייר:

| פסגה     | גבע      | שפל      | סה"כ     | שיא ביקוש |
|----------|----------|----------|----------|-----------|
| 969.69   | 381.56   | 428.43   | 1,779.67 | 4.01      |
| 424.63 ₪ | 139.84 ₪ | 131.10 ₪ | 695.57 ₪ |           |

סה"כ צריכה  
 סה"כ לתשלום

|          |                                  |              |
|----------|----------------------------------|--------------|
| 211.60 ₪ | תשלום קבוע                       |              |
| 0.00 ₪   | תשלום עבור גודל חיבור בKVA (0x0) |              |
| 907.17 ₪ | סה"כ לתשלום                      | לא כולל מע"מ |

התפלגות חיוב בש"ח לפי תע"ז

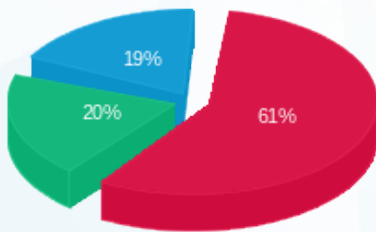

■ פסגה (424.63 ₪)  
 ■ גבע (139.84 ₪)  
 ■ שפל (131.10 ₪)

הסטוריית צריכה בקוט"ש

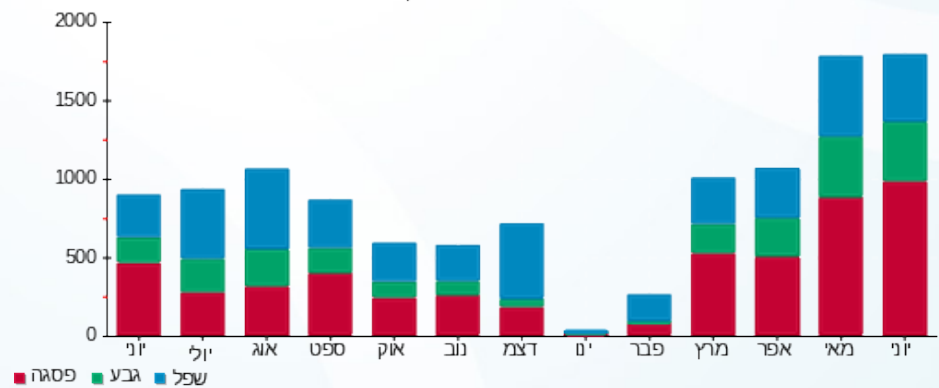



01/07/21 תאריך הפקדה:  
 30/06/21 תאריך קריאה נוכחית:  
 01/06/21 תאריך קריאה קודמת:

שם דייר: מחסן גרג  
 שם אתר: מלכת שבא אילת

לקוח/ה נכבד/ה, אנו מתכבדים להגיש את חישוב צריכת החשמל לתקופה 01/06/21 - 30/06/21:

מחסן גרג - 6 - 00015785(0x0)

| סה"כ לתשלום | מחיר לקוט"ש בא"ג | סה"כ צריכה בקוט"ש | קריאה נוכחית | קריאה קודמת | סוג צריכה | סוג תעריף                |
|-------------|------------------|-------------------|--------------|-------------|-----------|--------------------------|
|             |                  |                   | 30/06/21     | 01/06/21    |           | פרטי חשבון עבור תאריכים: |
| ₪ 3.08      | 43.79            | 7.02              | 49,246.47    | 49,239.45   | פסגה      | 777                      |
| ₪ 1.17      | 36.65            | 3.21              | 27,920.21    | 27,917.00   | גבע       | 778                      |
| ₪ 2.35      | 30.60            | 7.69              | 63,738.10    | 63,730.41   | שפל       | 779                      |

סה"כ לדייר:

| שיא ביקוש | סה"כ   | שפל    | גבע    | פסגה   |
|-----------|--------|--------|--------|--------|
| 0.20      | 17.92  | 7.69   | 3.21   | 7.02   |
|           | ₪ 6.60 | ₪ 2.35 | ₪ 1.17 | ₪ 3.08 |

סה"כ צריכה  
 סה"כ לתשלום

|          |   |                     |
|----------|---|---------------------|
| ₪ 211.60 | <b>תשלום קבוע</b>                       |                     |
| ₪ 0.00   | <b>תשלום עבור גודל חיבור בKVA (0x0)</b> |                     |
| ₪ 218.20 | <b>סה"כ לתשלום</b>                      | <b>לא כולל מע"מ</b> |

התפלגות חיוב בש"ח לפי תעו"ז

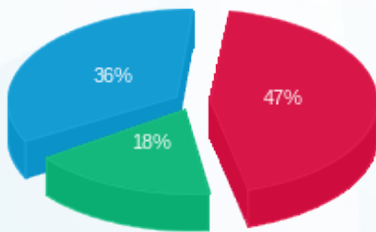

פסגה (₪ 3.08)  
 גבע (₪ 1.17)  
 שפל (₪ 2.35)

הסטוריית צריכה בקוט"ש

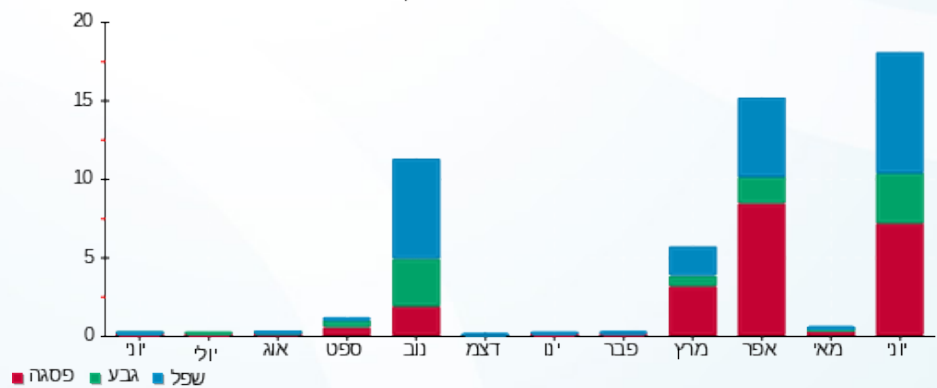

01/07/21 תאריך הפקה:  
 30/06/21 תאריך קריאה נוכחית:  
 01/06/21 תאריך קריאה קודמת:

שם דייר: מחסן נעמן ורדינון מס 15  
 שם אתר: מלכת שבא אילת

**לקוח/ה נכבד/ה, אנו מתכבדים להגיש את חישוב צריכת החשמל לתקופה 01/06/21 - 30/06/21:**

מחסן נעמן ורדינון מס 15 - 5 - 00015785 (0x0)

| סוג תעריף                | סוג צריכה | קריאה קודמת | קריאה נוכחית | סה"כ צריכה בקוט"ש | מחיר לקוט"ש בא"ג | סה"כ לתשלום |
|--------------------------|-----------|-------------|--------------|-------------------|------------------|-------------|
| פרטי חשבון עבור תאריכים: |           |             |              |                   |                  |             |
| 777                      | פסגה      | 01/06/21    | 30/06/21     | 6.46              | 43.79            | 2.83 ₪      |
| 778                      | גבע       | 32,035.41   | 32,037.36    | 1.95              | 36.65            | 0.72 ₪      |
| 779                      | שפל       | 45,343.49   | 45,346.25    | 2.76              | 30.60            | 0.84 ₪      |

סה"כ לדייר:

| פסגה   | גבע    | שפל    | סה"כ   | שיא ביקוש |
|--------|--------|--------|--------|-----------|
| 6.46   | 1.95   | 2.76   | 11.17  | 0.68      |
| 2.83 ₪ | 0.72 ₪ | 0.84 ₪ | 4.39 ₪ |           |

סה"כ צריכה  
 סה"כ לתשלום

|          |   |                     |
|----------|---|---------------------|
| 211.60 ₪ | <b>תשלום קבוע</b>                       |                     |
| 0.00 ₪   | <b>תשלום עבור גודל חיבור בKVA (0x0)</b> |                     |
| 215.99 ₪ | <b>סה"כ לתשלום</b>                      | <b>לא כולל מע"מ</b> |

התפלגות חיוב בש"ח לפי תעו"ז

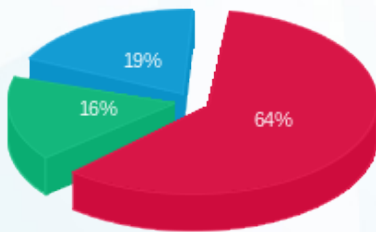

פסגה (2.83 ₪)  
 גבע (0.72 ₪)  
 שפל (0.84 ₪)

הסטוריית צריכה בקוט"ש

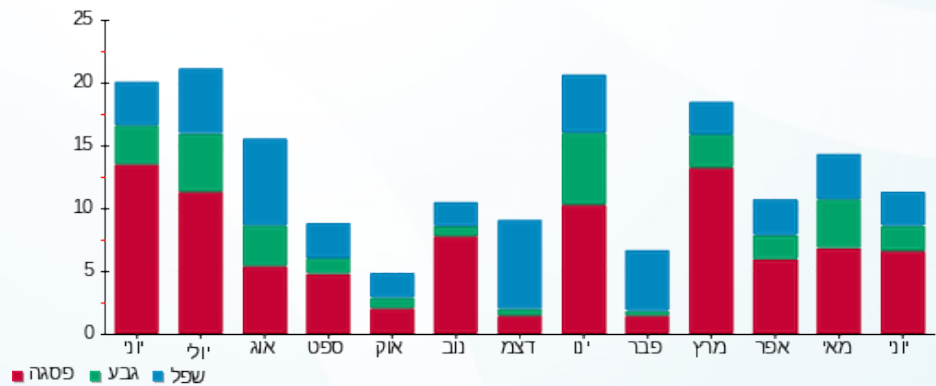

01/07/21 תאריך הפקה:  
 30/06/21 תאריך קריאה נוכחית:  
 01/06/21 תאריך קריאה קודמת:

שם דייר: מחסן סופר פארם  
 שם אתר: מלכת שבא אילת

לקוח/ה נכבד/ה, אנו מתכבדים להגיש את חישוב צריכת החשמל לתקופה 01/06/21 - 30/06/21:

מחסן סופר פארם - 8 - 00015785(0x0)

| סוג תעריף                | סוג צריכה | קריאה קודמת | קריאה נוכחית | סה"כ צריכה בקוט"ש | מחיר לקוט"ש בא"ג | סה"כ לתשלום |
|--------------------------|-----------|-------------|--------------|-------------------|------------------|-------------|
| פרטי חשבון עבור תאריכים: |           |             |              |                   |                  |             |
| 777                      | פסגה      | 01/06/21    | 30/06/21     | 0.00              | 43.79            | 0.00 ₪      |
| 778                      | גבע       | 7,014.65    | 7,014.65     | 0.001             | 36.65            | 0.00 ₪      |
| 779                      | שפל       | 21,646.73   | 21,646.73    | 0.00              | 30.60            | 0.00 ₪      |

סה"כ לדייר:

| פסגה   | גבע    | שפל    | סה"כ   | שיא ביקוש |
|--------|--------|--------|--------|-----------|
| 0.00   | 0.001  | 0.00   | 0.001  | 0.002     |
| 0.00 ₪ | 0.00 ₪ | 0.00 ₪ | 0.00 ₪ |           |

סה"כ צריכה  
 סה"כ לתשלום

|          |                                  |              |
|----------|----------------------------------|--------------|
| 211.60 ₪ | תשלום קבוע                       |              |
| 0.00 ₪   | תשלום עבור גודל חיבור בKVA (0x0) |              |
| 211.60 ₪ | סה"כ לתשלום                      | לא כולל מע"מ |

התפלגות חיוב בש"ח לפי תע"ז

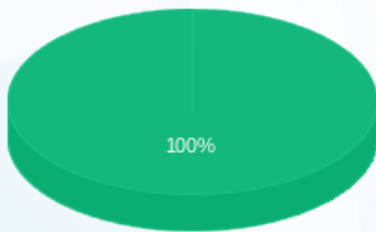

פסגה (0.00 ₪)  
 גבע (0.0004 ₪)  
 שפל (0.00 ₪)

הסטוריית צריכה בקוט"ש

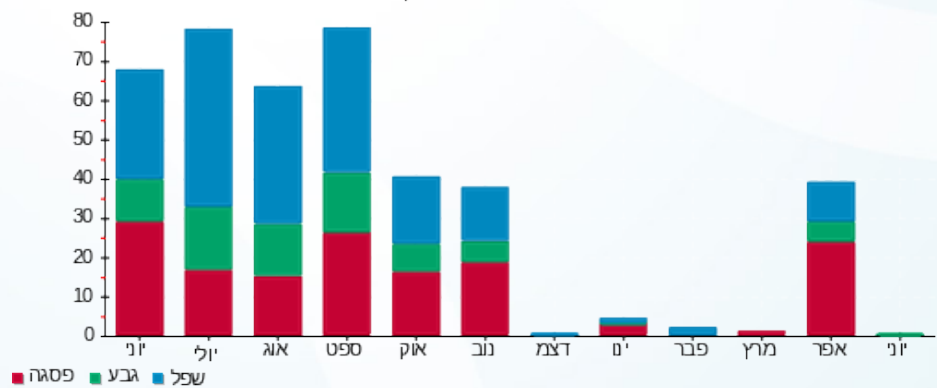



01/07/21 תאריך הפקדה:  
 30/06/21 תאריך קריאה נוכחית:  
 01/06/21 תאריך קריאה קודמת:

שם דייר: מחסן סופר פארם  
 שם אתר: מלכת שבא אילת

לקוח/ה נכבד/ה, אנו מתכבדים להגיש את חישוב צריכת החשמל לתקופה 01/06/21 - 30/06/21:

מחסן סופר פארם - 8 - 00025205 (0x0)

| סוג תעריף                | סוג צריכה | קריאה קודמת | קריאה נוכחית | סה"כ צריכה בקוט"ש | מחיר לקוט"ש בא"ג | סה"כ לתשלום |
|--------------------------|-----------|-------------|--------------|-------------------|------------------|-------------|
| פרטי חשבון עבור תאריכים: |           |             |              |                   |                  |             |
| 777                      | פסגה      | 01/06/21    | 30/06/21     | 318.07            | 43.79            | 139.28 ₪    |
| 778                      | גבע       | 9,054.21    | 9,175.05     | 120.84            | 36.65            | 44.29 ₪     |
| 779                      | שפל       | 16,413.28   | 16,669.58    | 256.30            | 30.60            | 78.43 ₪     |

סה"כ לדייר:

| פסגה     | גבע     | שפל     | סה"כ     | שיא ביקוש |
|----------|---------|---------|----------|-----------|
| 318.07   | 120.84  | 256.30  | 695.20   | 2.17      |
| 139.28 ₪ | 44.29 ₪ | 78.43 ₪ | 261.99 ₪ |           |

סה"כ צריכה  
 סה"כ לתשלום

|          |                                  |              |
|----------|----------------------------------|--------------|
| 211.60 ₪ | תשלום קבוע                       |              |
| 0.00 ₪   | תשלום עבור גודל חיבור בKVA (0x0) |              |
| 473.59 ₪ | סה"כ לתשלום                      | לא כולל מע"מ |

התפלגות חיוב בש"ח לפי תע"ז

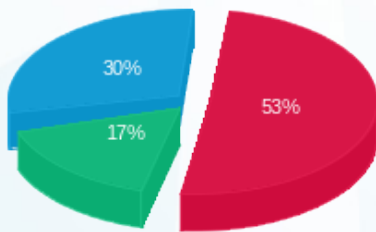

■ פסגה (139.28 ₪)  
 ■ גבע (44.29 ₪)  
 ■ שפל (78.43 ₪)

הסטוריית צריכה בקוט"ש

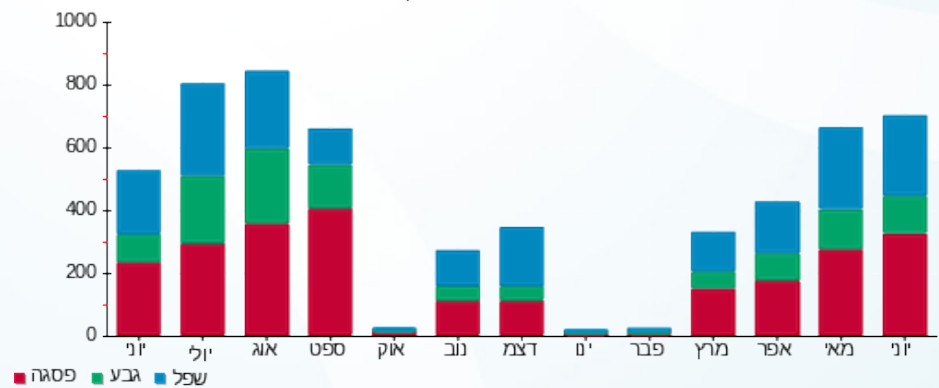

01/07/21 תאריך הפקה:  
 30/06/21 תאריך קריאה נוכחית:  
 01/06/21 תאריך קריאה קודמת:

שם דייר: מחסן שילב  
 שם אתר: מלכת שבא אילת

לקוח/ה נכבד/ה, אנו מתכבדים להגיש את חישוב צריכת החשמל לתקופה 01/06/21 - 30/06/21:

מחסן שילב - 4 - 00025217(0x0)

| סוג תעריף                | סוג צריכה | קריאה קודמת | קריאה נוכחית | סה"כ צריכה בקוט"ש | מחיר לקוט"ש בא"ג | סה"כ לתשלום |
|--------------------------|-----------|-------------|--------------|-------------------|------------------|-------------|
| פרטי חשבון עבור תאריכים: |           |             |              |                   |                  |             |
| 777                      | פסגה      | 01/06/21    | 30/06/21     | 1,253.95          | 43.79            | 549.11 ₪    |
| 778                      | גבע       | 38,586.39   | 39,161.37    | 574.98            | 36.65            | 210.73 ₪    |
| 779                      | שפל       | 50,837.19   | 51,031.04    | 193.85            | 30.60            | 59.32 ₪     |

סה"כ לדייר:

| פסגה     | גבע      | שפל     | סה"כ     | שיא ביקוש |
|----------|----------|---------|----------|-----------|
| 1,253.95 | 574.98   | 193.85  | 2,022.78 | 11.04     |
| ₪ 549.11 | ₪ 210.73 | ₪ 59.32 | ₪ 819.15 |           |

סה"כ צריכה  
 סה"כ לתשלום

|            |   |                     |
|------------|---|---------------------|
| 211.60 ₪   | <b>תשלום קבוע</b>                       |                     |
| 0.00 ₪     | <b>תשלום עבור גודל חיבור בKVA (0x0)</b> |                     |
| 1,030.75 ₪ | <b>סה"כ לתשלום</b>                      | <b>לא כולל מע"מ</b> |

התפלגות חיוב בש"ח לפי תע"ז

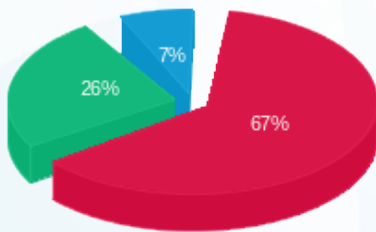

פסגה (₪ 549.11) 67%  
 גבע (₪ 210.73) 26%  
 שפל (₪ 59.32) 7%

הסטוריית צריכה בקוט"ש

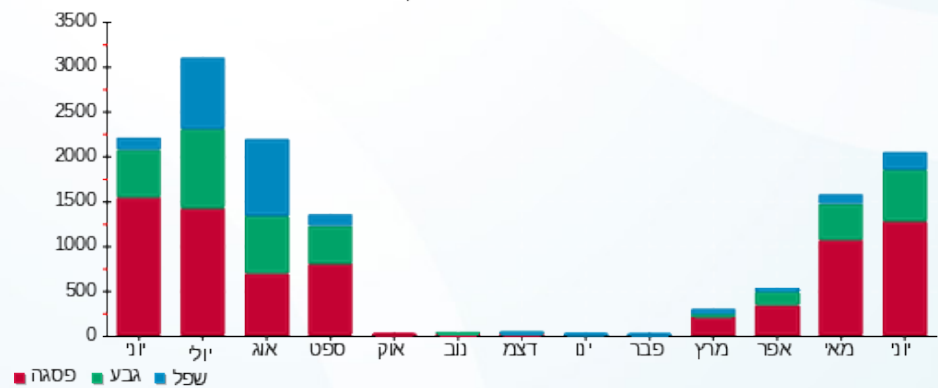



01/07/21 תאריך הפקה:  
 30/06/21 תאריך קריאה נוכחית:  
 01/06/21 תאריך קריאה קודמת:

שם דייר: משרד מנכ"ל קניון (מיכל)  
 שם אתר: מלכת שבא אילת

לקוח/ה נכבד/ה, אנו מתכבדים להגיש את חישוב צריכת החשמל לתקופה 01/06/21 - 30/06/21:

משרד מנכ"ל קניון (מיכל) - 6 - 00018333 (0x0)

| סוג תעריף                | סוג צריכה | קריאה קודמת | קריאה נוכחית | סה"כ צריכה בקוט"ש | מחיר לקוט"ש בא"ג | סה"כ לתשלום |
|--------------------------|-----------|-------------|--------------|-------------------|------------------|-------------|
| פרטי חשבון עבור תאריכים: |           |             |              |                   |                  |             |
| 777                      | פסגה      | 01/06/21    | 30/06/21     | 298.45            | 43.79            | 130.69 ₪    |
| 778                      | גבע       | 11,502.66   | 11,568.17    | 65.51             | 36.65            | 24.01 ₪     |
| 779                      | שפל       | 36,164.70   | 36,318.42    | 153.72            | 30.60            | 47.04 ₪     |

סה"כ לדייר:

| פסגה     | גבע     | שפל     | סה"כ     | שיא ביקוש |
|----------|---------|---------|----------|-----------|
| 298.45   | 65.51   | 153.72  | 517.68   | 4.11      |
| 130.69 ₪ | 24.01 ₪ | 47.04 ₪ | 201.74 ₪ |           |

סה"כ צריכה  
 סה"כ לתשלום

|          |                                  |              |
|----------|----------------------------------|--------------|
| 211.60 ₪ | תשלום קבוע                       |              |
| 0.00 ₪   | תשלום עבור גודל חיבור בKVA (0x0) |              |
| 413.34 ₪ | סה"כ לתשלום                      | לא כולל מע"מ |

התפלגות חיוב בש"ח לפי תע"ז

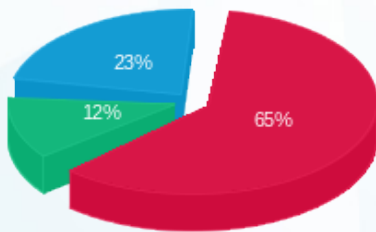

פסגה (130.69 ₪) 65%  
 גבע (24.01 ₪) 12%  
 שפל (47.04 ₪) 23%

הסטוריית צריכה בקוט"ש

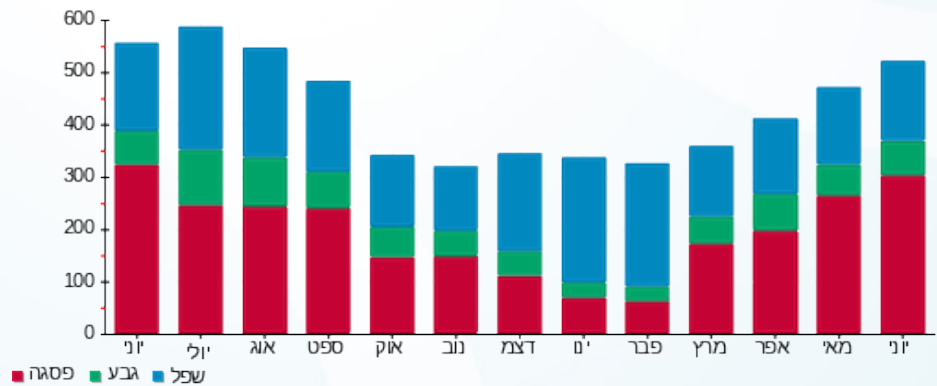

01/07/21 תאריך הפקדה:  
 30/06/21 תאריך קריאה נוכחית:  
 01/06/21 תאריך קריאה קודמת:

שם דייר: משרדי הנהלת קניין- תפעולי  
 שם אתר: מלכת שבא אילת

**לקוח/ה נכבד/ה, אנו מתכבדים להגיש את חישוב צריכת החשמל לתקופה 01/06/21 - 30/06/21:**

משרדי הנהלת קניין- תפעולי - 2 - 00015785(0x0)

| סה"כ לתשלום | מחיר לקוט"ש בא"ג | סה"כ צריכה בקוט"ש | קריאה נוכחית | קריאה קודמת | סוג צריכה                | סוג תעריף |
|-------------|------------------|-------------------|--------------|-------------|--------------------------|-----------|
|             |                  |                   | 30/06/21     | 01/06/21    | פרטי חשבון עבור תאריכים: |           |
| 71.79 ₪     | 43.79            | 163.93            | 28,880.98    | 28,717.05   | פסגה                     | 777       |
| 22.71 ₪     | 36.65            | 61.96             | 15,400.54    | 15,338.59   | גבע                      | 778       |
| 42.15 ₪     | 30.60            | 137.74            | 41,593.72    | 41,455.99   | שפל                      | 779       |

סה"כ לדייר:

| שיא ביקוש | סה"כ     | שפל     | גבע     | פסגה    |
|-----------|----------|---------|---------|---------|
| 0.98      | 363.63   | 137.74  | 61.96   | 163.93  |
|           | 136.64 ₪ | 42.15 ₪ | 22.71 ₪ | 71.79 ₪ |

סה"כ צריכה  
 סה"כ לתשלום

|          |   |                     |
|----------|---|---------------------|
| 211.60 ₪ | <b>תשלום קבוע</b>                       |                     |
| 0.00 ₪   | <b>תשלום עבור גודל חיבור בKVA (0x0)</b> |                     |
| 348.24 ₪ | <b>סה"כ לתשלום</b>                      | <b>לא כולל מע"מ</b> |

התפלגות חיוב בש"ח לפי תעו"ז

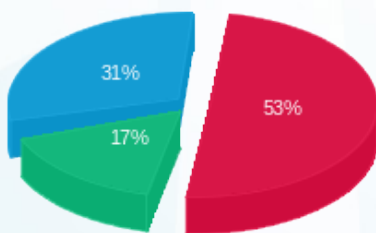

פסגה (71.79 ₪)  
 גבע (22.71 ₪)  
 שפל (42.15 ₪)

הסטוריית צריכה בקוט"ש

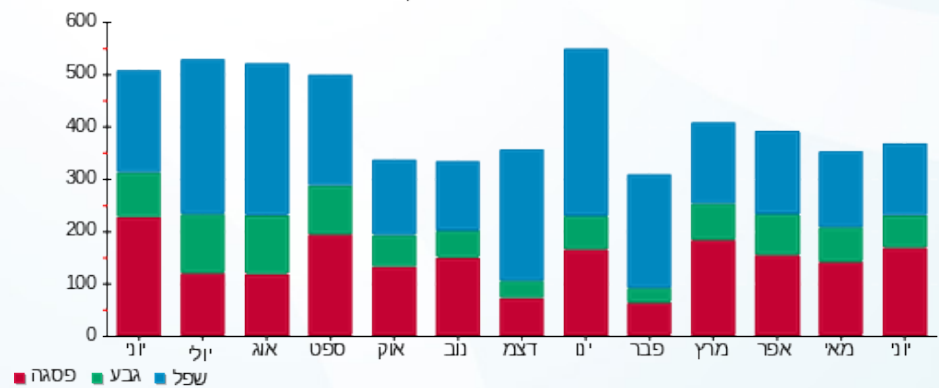



01/07/21 תאריך הפקדה:  
 30/06/21 תאריך קריאה נוכחית:  
 01/06/21 תאריך קריאה קודמת:

שם דייר: ניו פארם  
 שם אתר: מלכת שבא אילת

לקוח/ה נכבד/ה, אנו מתכבדים להגיש את חישוב צריכת החשמל לתקופה 01/06/21 - 30/06/21:

ניו פארם - 3 - 00025416 (0x0)

| סוג תעריף | סוג צריכה | קריאה קודמת  | קריאה נוכחית | סה"כ צריכה בקוט"ש        | מחיר לקוט"ש בא"ג | סה"כ לתשלום |
|-----------|-----------|--------------|--------------|--------------------------|------------------|-------------|
|           |           | 01/06/21     | 30/06/21     | פרטי חשבון עבור תאריכים: |                  |             |
| 777       | פסגה      | 1,089,816.63 | 1,110,138.90 | 20,322.27                | 43.79            | 8,899.12 ₪  |
| 778       | גבע       | 552,938.37   | 560,953.93   | 8,015.56                 | 36.65            | 2,937.70 ₪  |
| 779       | שפל       | 1,072,447.24 | 1,084,839.62 | 12,392.38                | 30.60            | 3,792.07 ₪  |

סה"כ לדייר:

| פסגה       | גבע        | שפל        | סה"כ        | שיא ביקוש |
|------------|------------|------------|-------------|-----------|
| 20,322.27  | 8,015.56   | 12,392.38  | 40,730.22   | 95.52     |
| 8,899.12 ₪ | 2,937.70 ₪ | 3,792.07 ₪ | 15,628.90 ₪ |           |

סה"כ צריכה  
 סה"כ לתשלום

|             |                                  |              |
|-------------|----------------------------------|--------------|
| 211.60 ₪    | תשלום קבוע                       |              |
| 0.00 ₪      | תשלום עבור גודל חיבור בKVA (0x0) |              |
| 15,840.50 ₪ | סה"כ לתשלום                      | לא כולל מע"מ |

התפלגות חיוב בש"ח לפי תע"ז

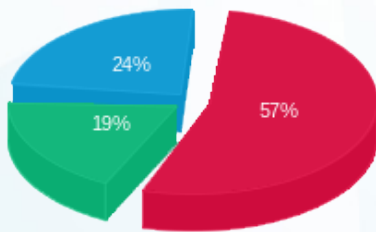

■ פסגה (8,899.12 ₪)  
 ■ גבע (2,937.70 ₪)  
 ■ שפל (3,792.07 ₪)

הסטוריית צריכה בקוט"ש

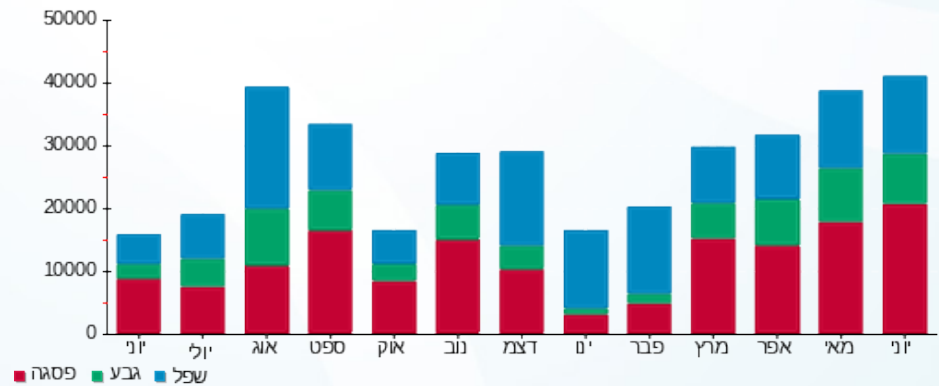



01/07/21 תאריך הפקה:  
 30/06/21 תאריך קריאה נוכחית:  
 01/06/21 תאריך קריאה קודמת:

שם דייר: נעמן ורדינון  
 שם אתר: מלכת שבא אילת

לקוח/ה נכבד/ה, אנו מתכבדים להגיש את חישוב צריכת החשמל לתקופה 01/06/21 - 30/06/21:

נעמן ורדינון - 5 - 00018391 (0x0)

| סוג תעריף                | סוג צריכה | קריאה קודמת | קריאה נוכחית | סה"כ צריכה בקוט"ש | מחיר לקוט"ש בא"ג | סה"כ לתשלום |
|--------------------------|-----------|-------------|--------------|-------------------|------------------|-------------|
| פרטי חשבון עבור תאריכים: |           |             |              |                   |                  |             |
| 777                      | פסגה      | 01/06/21    | 30/06/21     | 567.39            | 43.79            | 248.46 ₪    |
| 778                      | גבע       | 24,145.37   | 24,318.93    | 173.56            | 36.65            | 63.61 ₪     |
| 779                      | שפל       | 43,146.63   | 43,302.90    | 156.27            | 30.60            | 47.82 ₪     |

סה"כ לדייר:

| פסגה     | גבע     | שפל     | סה"כ     | שיא ביקוש |
|----------|---------|---------|----------|-----------|
| 567.39   | 173.56  | 156.27  | 897.22   | 7.06      |
| 248.46 ₪ | 63.61 ₪ | 47.82 ₪ | 359.89 ₪ |           |

סה"כ צריכה  
 סה"כ לתשלום

|          |                                  |              |
|----------|----------------------------------|--------------|
| 211.60 ₪ | תשלום קבוע                       |              |
| 0.00 ₪   | תשלום עבור גודל חיבור בKVA (0x0) |              |
| 571.49 ₪ | סה"כ לתשלום                      | לא כולל מע"מ |

התפלגות חיוב בש"ח לפי תעו"ז

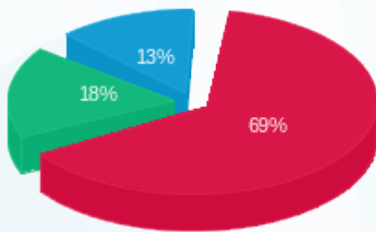

פסגה (248.46 ₪)  
 גבע (63.61 ₪)  
 שפל (47.82 ₪)

הסטוריית צריכה בקוט"ש

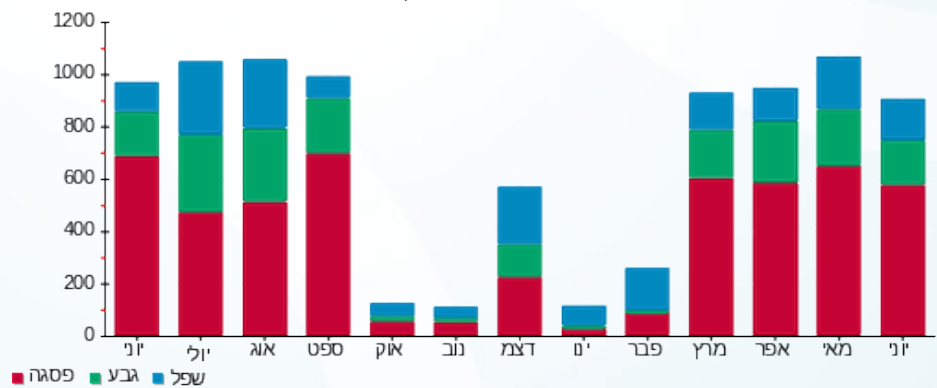



01/07/21 תאריך הפקה:  
 30/06/21 תאריך קריאה נוכחית:  
 01/06/21 תאריך קריאה קודמת:

שם דייר: נתנאל חדד  
 שם אתר: מלכת שבא אילת

לקוח/ה נכבד/ה, אנו מתכבדים להגיש את חישוב צריכת החשמל לתקופה 01/06/21 - 30/06/21:

נתנאל חדד - 6 - 00025416 (0x0)

| סוג תעריף                | סוג צריכה | קריאה קודמת | קריאה נוכחית | סה"כ צריכה בקוט"ש | מחיר לקוט"ש בא"ג | סה"כ לתשלום |
|--------------------------|-----------|-------------|--------------|-------------------|------------------|-------------|
| פרטי חשבון עבור תאריכים: |           |             |              |                   |                  |             |
| 777                      | פסגה      | 01/06/21    | 30/06/21     | 258.11            | 43.79            | 113.03 ₪    |
| 778                      | גבע       | 103,062.14  | 103,091.35   | 29.21             | 36.65            | 10.71 ₪     |
| 779                      | שפל       | 261,132.95  | 261,196.58   | 63.63             | 30.60            | 19.47 ₪     |

סה"כ לדייר:

| פסגה     | גבע     | שפל     | סה"כ     | שיא ביקוש |
|----------|---------|---------|----------|-----------|
| 258.11   | 29.21   | 63.63   | 350.95   | 10.33     |
| 113.03 ₪ | 10.71 ₪ | 19.47 ₪ | 143.20 ₪ |           |

סה"כ צריכה  
 סה"כ לתשלום

|          |                                  |              |
|----------|----------------------------------|--------------|
| 211.60 ₪ | תשלום קבוע                       |              |
| 0.00 ₪   | תשלום עבור גודל חיבור בKVA (0x0) |              |
| 354.80 ₪ | סה"כ לתשלום                      | לא כולל מע"מ |

התפלגות חיוב בש"ח לפי תעו"ז

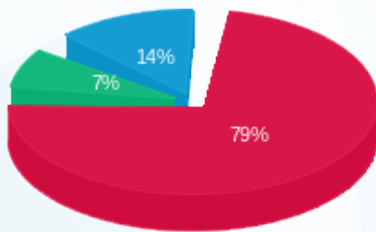

פסגה (113.03 ₪) - 79%  
 גבע (10.71 ₪) - 7%  
 שפל (19.47 ₪) - 14%

הסטוריית צריכה בקוט"ש

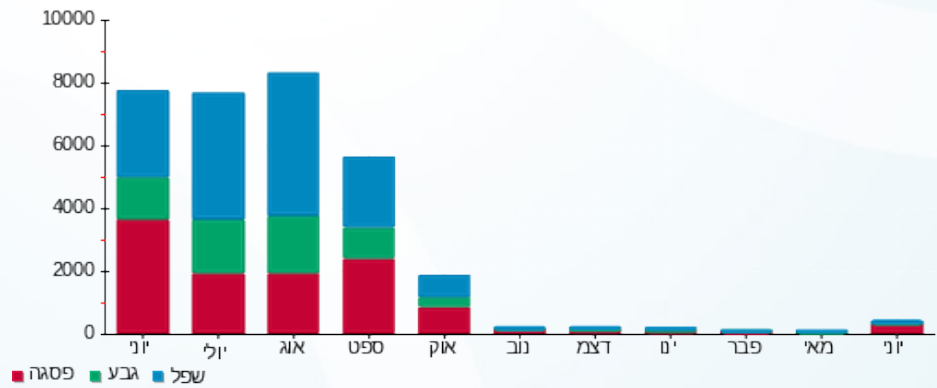

01/07/21 תאריך הפקדה:  
 30/06/21 תאריך קריאה נוכחית:  
 01/06/21 תאריך קריאה קודמת:

שם דייר: סאן וואי בגדי הגנה משמש בע"מ  
 שם אתר: מלכת שבא אילת

לקוח/ה נכבד/ה, אנו מתכבדים להגיש את חישוב צריכת החשמל לתקופה 01/06/21 - 30/06/21:

סאן וואי בגדי הגנה משמש בע"מ - 4 - 00019457 (0x0)

| סוג תעריף                | סוג צריכה | קריאה קודמת | קריאה נוכחית | סה"כ צריכה בקוט"ש | מחיר לקוט"ש בא"ג | סה"כ לתשלום |
|--------------------------|-----------|-------------|--------------|-------------------|------------------|-------------|
| פרטי חשבון עבור תאריכים: |           |             |              |                   |                  |             |
| 777                      | פסגה      | 01/06/21    | 30/06/21     | 784.59            | 43.79            | 343.57 ₪    |
| 778                      | גבע       | 18,641.25   | 18,984.73    | 343.49            | 36.65            | 125.89 ₪    |
| 779                      | שפל       | 23,886.62   | 24,122.47    | 235.85            | 30.60            | 72.17 ₪     |

סה"כ לדייר:

| פסגה     | גבע      | שפל     | סה"כ     | שיא ביקוש |
|----------|----------|---------|----------|-----------|
| 784.59   | 343.49   | 235.85  | 1,363.93 | 4.04      |
| ₪ 343.57 | ₪ 125.89 | ₪ 72.17 | ₪ 541.63 |           |

סה"כ צריכה  
סה"כ לתשלום

|              |                                  |
|--------------|----------------------------------|
| 211.60 ₪     | תשלום קבוע                       |
| 0.00 ₪       | תשלום עבור גודל חיבור בKVA (0x0) |
| 753.23 ₪     | סה"כ לתשלום                      |
| לא כולל מע"מ |                                  |

התפלגות חיוב בש"ח לפי תעו"ז

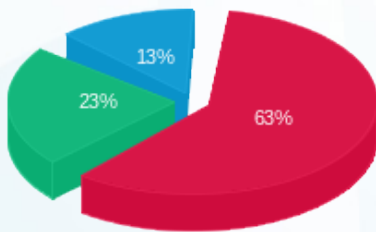

פסגה (₪ 343.57)  
 גבע (₪ 125.89)  
 שפל (₪ 72.17)

הסטוריית צריכה בקוט"ש

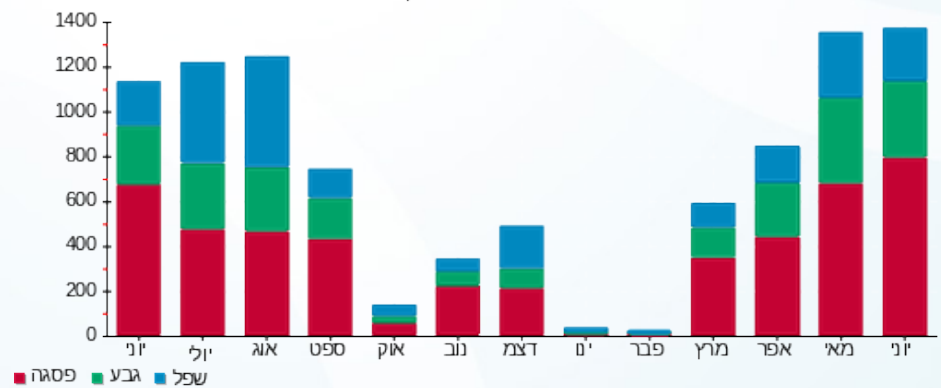



01/07/21 תאריך הפקדה:  
 30/06/21 תאריך קריאה נוכחית:  
 01/06/21 תאריך קריאה קודמת:

שם דייר: סופר פארם  
 שם אתר: מלכת שבא אילת

לקוח/ה נכבד/ה, אנו מתכבדים להגיש את חישוב צריכת החשמל לתקופה 01/06/21 - 30/06/21:

סופר פארם - 6 - 00017328 (0x0)

| סוג תעריף | סוג צריכה | קריאה קודמת | קריאה נוכחית | סה"כ צריכה בקוט"ש        | מחיר לקוט"ש בא"ג | סה"כ לתשלום |
|-----------|-----------|-------------|--------------|--------------------------|------------------|-------------|
|           |           | 01/06/21    | 30/06/21     | פרטי חשבון עבור תאריכים: |                  |             |
| 777       | פסגה      | 719,458.60  | 738,020.59   | 18,561.99                | 43.79            | 8,128.29 ₪  |
| 778       | גבע       | 372,537.85  | 379,618.37   | 7,080.52                 | 36.65            | 2,595.01 ₪  |
| 779       | שפל       | 696,495.13  | 709,487.72   | 12,992.59                | 30.60            | 3,975.73 ₪  |

סה"כ לדייר:

| פסגה       | גבע        | שפל        | סה"כ        | שיא ביקוש |
|------------|------------|------------|-------------|-----------|
| 18,561.99  | 7,080.52   | 12,992.59  | 38,635.10   | 88.74     |
| 8,128.29 ₪ | 2,595.01 ₪ | 3,975.73 ₪ | 14,699.04 ₪ |           |

סה"כ צריכה  
 סה"כ לתשלום

|             |                                  |              |
|-------------|----------------------------------|--------------|
| 211.60 ₪    | תשלום קבוע                       |              |
| 0.00 ₪      | תשלום עבור גודל חיבור בKVA (0x0) |              |
| 14,910.64 ₪ | סה"כ לתשלום                      | לא כולל מע"מ |

התפלגות חיוב בש"ח לפי תעו"ז

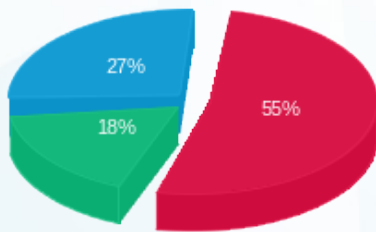

■ פסגה (8,128.29 ₪)  
 ■ גבע (2,595.01 ₪)  
 ■ שפל (3,975.73 ₪)

הסטוריית צריכה בקוט"ש

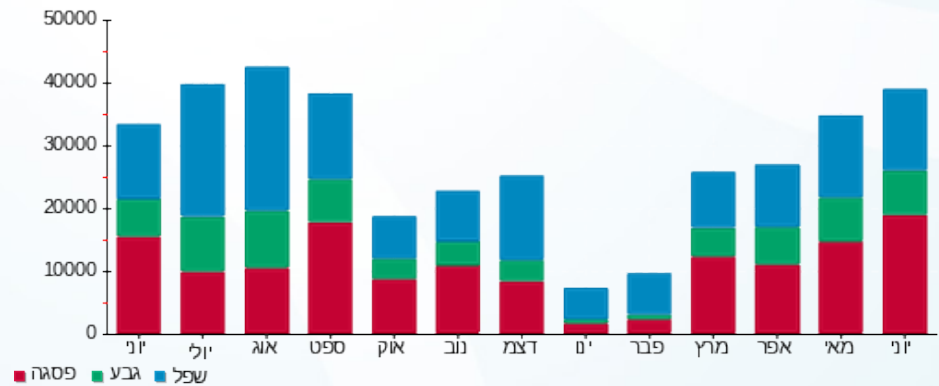

01/07/21 תאריך הפקדה:  
 30/06/21 תאריך קריאה נוכחית:  
 01/06/21 תאריך קריאה קודמת:

שם דייר: עמנואל חנות מס' 28  
 שם אתר: מלכת שבא אילת

**לקוח/ה נכבד/ה, אנו מתכבדים להגיש את חישוב צריכת החשמל לתקופה 01/06/21 - 30/06/21:**

עמנואל חנות מס' 28 - 3 - 00018391 (0x0)

| סוג תעריף                | סוג צריכה | קריאה קודמת | קריאה נוכחית | סה"כ צריכה בקוט"ש | מחיר לקוט"ש בא"ג | סה"כ לתשלום |
|--------------------------|-----------|-------------|--------------|-------------------|------------------|-------------|
| פרטי חשבון עבור תאריכים: |           |             |              |                   |                  |             |
| 777                      | פסגה      | 01/06/21    | 30/06/21     | 1,514.91          | 43.79            | 663.38 ₪    |
| 778                      | גבע       | 61,211.54   | 61,843.54    | 631.99            | 36.65            | 231.63 ₪    |
| 779                      | שפל       | 100,664.22  | 101,294.87   | 630.65            | 30.60            | 192.98 ₪    |

סה"כ לדייר:

| פסגה     | גבע      | שפל      | סה"כ       | שיא ביקוש |
|----------|----------|----------|------------|-----------|
| 1,514.91 | 631.99   | 630.65   | 2,777.55   | 12.92     |
| 663.38 ₪ | 231.63 ₪ | 192.98 ₪ | 1,087.98 ₪ |           |

סה"כ צריכה  
 סה"כ לתשלום

|            |   |                     |
|------------|---|---------------------|
| 211.60 ₪   | <b>תשלום קבוע</b>                       |                     |
| 0.00 ₪     | <b>תשלום עבור גודל חיבור בKVA (0x0)</b> |                     |
| 1,299.58 ₪ | <b>סה"כ לתשלום</b>                      | <b>לא כולל מע"מ</b> |

התפלגות חיוב בש"ח לפי תעו"ז

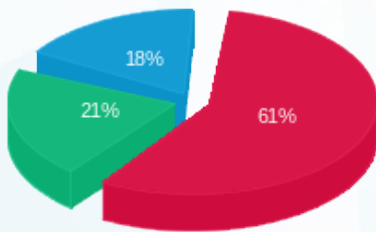

■ פסגה (663.38 ₪)  
 ■ גבע (231.63 ₪)  
 ■ שפל (192.98 ₪)

הסטוריית צריכה בקוט"ש

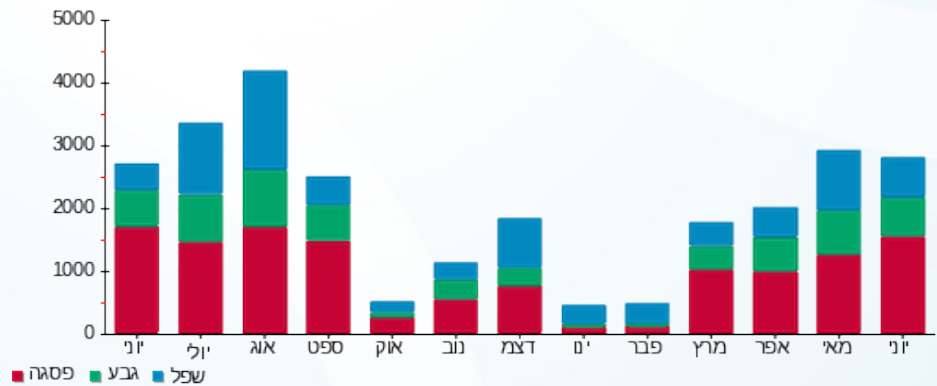



01/07/21 תאריך הפקה:  
 30/06/21 תאריך קריאה נוכחית:  
 01/06/21 תאריך קריאה קודמת:

שם דייר: פולגת חנות מס' 20  
 שם אתר: מלכת שבא אילת

לקוח/ה נכבד/ה, אנו מתכבדים להגיש את חישוב צריכת החשמל לתקופה 01/06/21 - 30/06/21:

פולגת חנות מס' 20 - 6 - 00018391 (0x0)

| סוג תעריף                | סוג צריכה | קריאה קודמת | קריאה נוכחית | סה"כ צריכה בקוט"ש | מחיר לקוט"ש בא"ג | סה"כ לתשלום |
|--------------------------|-----------|-------------|--------------|-------------------|------------------|-------------|
| פרטי חשבון עבור תאריכים: |           |             |              |                   |                  |             |
| 777                      | פסגה      | 01/06/21    | 30/06/21     | 1,085.75          | 43.79            | 475.45 ₪    |
| 778                      | גבע       | 42,725.10   | 43,214.08    | 488.98            | 36.65            | 179.21 ₪    |
| 779                      | שפל       | 77,237.14   | 77,694.86    | 457.72            | 30.60            | 140.06 ₪    |

סה"כ לדייר:

| פסגה     | גבע      | שפל      | סה"כ     | שיא ביקוש |
|----------|----------|----------|----------|-----------|
| 1,085.75 | 488.98   | 457.72   | 2,032.45 | 8.29      |
| ₪ 475.45 | ₪ 179.21 | ₪ 140.06 | ₪ 794.72 |           |

סה"כ צריכה  
 סה"כ לתשלום

|            |                                  |              |
|------------|----------------------------------|--------------|
| 211.60 ₪   | תשלום קבוע                       |              |
| 0.00 ₪     | תשלום עבור גודל חיבור בKVA (0x0) |              |
| 1,006.32 ₪ | סה"כ לתשלום                      | לא כולל מע"מ |

התפלגות חיוב בש"ח לפי תעו"ז

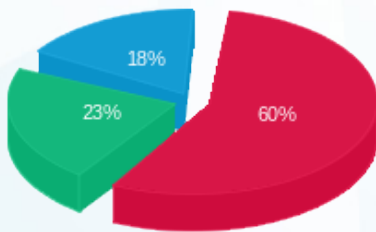

פסגה (₪ 475.45) 60%  
 גבע (₪ 179.21) 23%  
 שפל (₪ 140.06) 18%

הסטוריית צריכה בקוט"ש

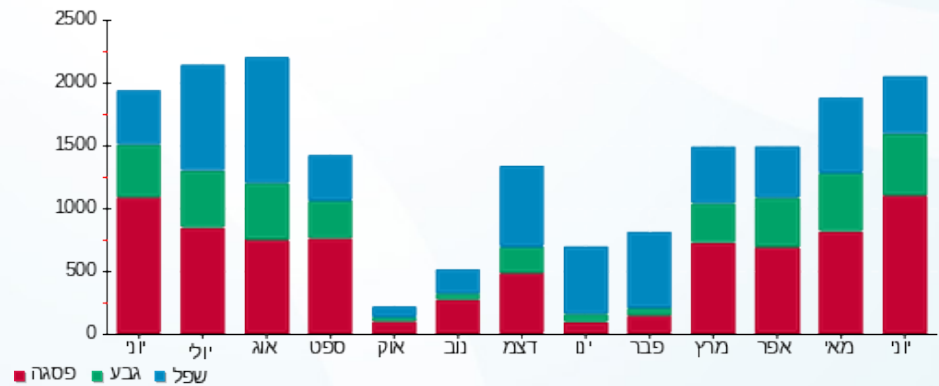



01/07/21 תאריך הפקה:  
 30/06/21 תאריך קריאה נוכחית:  
 01/06/21 תאריך קריאה קודמת:

שם דייר: פקטורי 54 + דיזל  
 שם אתר: מלכת שבא אילת

לקוח/ה נכבד/ה, אנו מתכבדים להגיש את חישוב צריכת החשמל לתקופה 01/06/21 - 30/06/21:

פקטורי 54 + דיזל - 3 - 00015960(0x0)

| סוג תעריף                | סוג צריכה | קריאה קודמת | קריאה נוכחית | סה"כ צריכה בקוט"ש | מחיר לקוט"ש בא"ג | סה"כ לתשלום |
|--------------------------|-----------|-------------|--------------|-------------------|------------------|-------------|
| פרטי חשבון עבור תאריכים: |           |             |              |                   |                  |             |
| 777                      | פסגה      | 01/06/21    | 30/06/21     | 8,771.08          | 43.79            | 3,840.85 ₪  |
| 778                      | גבע       | 331,872.13  | 335,524.88   | 3,652.75          | 36.65            | 1,338.73 ₪  |
| 779                      | שפל       | 614,318.26  | 618,307.10   | 3,988.84          | 30.60            | 1,220.59 ₪  |

סה"כ לדייר:

| פסגה       | גבע        | שפל        | סה"כ       | שיא ביקוש |
|------------|------------|------------|------------|-----------|
| 8,771.08   | 3,652.75   | 3,988.84   | 16,412.67  | 43.16     |
| 3,840.85 ₪ | 1,338.73 ₪ | 1,220.59 ₪ | 6,400.17 ₪ |           |

סה"כ צריכה  
 סה"כ לתשלום

|            |                                  |              |
|------------|----------------------------------|--------------|
| 211.60 ₪   | תשלום קבוע                       |              |
| 0.00 ₪     | תשלום עבור גודל חיבור בKVA (0x0) |              |
| 6,611.77 ₪ | סה"כ לתשלום                      | לא כולל מע"מ |

התפלגות חיוב בש"ח לפי תעו"ז

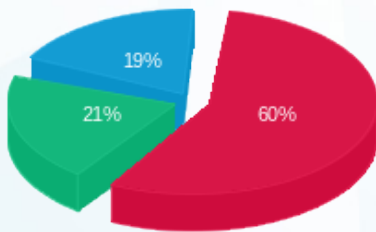

פסגה (3,840.85 ₪) 60%  
 גבע (1,338.73 ₪) 21%  
 שפל (1,220.59 ₪) 19%

הסטוריית צריכה בקוט"ש

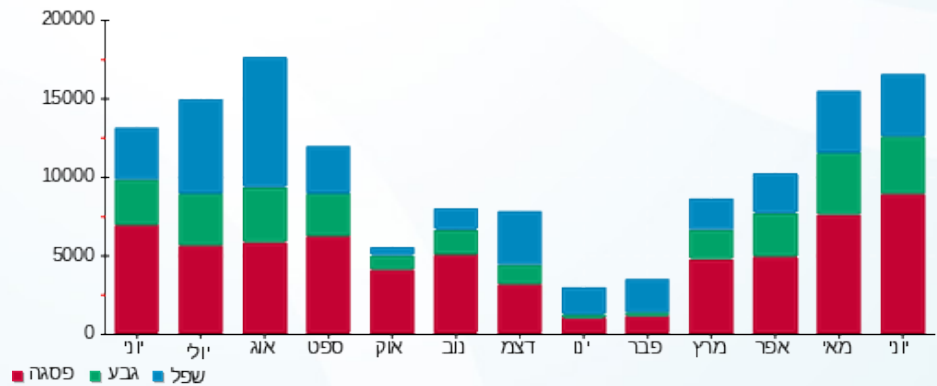



01/07/21 תאריך הפקדה:  
 30/06/21 תאריך קריאה נוכחית:  
 01/06/21 תאריך קריאה קודמת:

שם דייר: קולנוע חדש בע"מ  
 שם אתר: מלכת שבא אילת

לקוח/ה נכבד/ה, אנו מתכבדים להגיש את חישוב צריכת החשמל לתקופה 01/06/21 - 30/06/21:

קולנוע חדש בע"מ - 5 - 00025416 (0x0)

| סוג תעריף                | סוג צריכה | קריאה קודמת | קריאה נוכחית | סה"כ צריכה בקוט"ש | מחיר לקוט"ש בא"ג | סה"כ לתשלום |
|--------------------------|-----------|-------------|--------------|-------------------|------------------|-------------|
| פרטי חשבון עבור תאריכים: |           |             |              |                   |                  |             |
| 777                      | פסגה      | 01/06/21    | 30/06/21     | 4,654.31          | 43.79            | 2,038.12 ₪  |
| 778                      | גבע       | 197,495.02  | 199,620.67   | 2,125.65          | 36.65            | 779.05 ₪    |
| 779                      | שפל       | 320,270.45  | 322,531.54   | 2,261.09          | 30.60            | 691.89 ₪    |

סה"כ לדייר:

| פסגה       | גבע      | שפל      | סה"כ       | שיא ביקוש |
|------------|----------|----------|------------|-----------|
| 4,654.31   | 2,125.65 | 2,261.09 | 9,041.06   | 27.58     |
| 2,038.12 ₪ | 779.05 ₪ | 691.89 ₪ | 3,509.07 ₪ |           |

סה"כ צריכה  
 סה"כ לתשלום

|            |                                  |              |
|------------|----------------------------------|--------------|
| 211.60 ₪   | תשלום קבוע                       |              |
| 0.00 ₪     | תשלום עבור גודל חיבור בKVA (0x0) |              |
| 3,720.67 ₪ | סה"כ לתשלום                      | לא כולל מע"מ |

התפלגות חיוב בש"ח לפי תע"ז

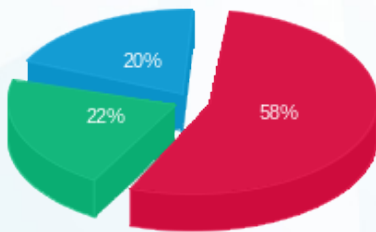

פסגה (2,038.12 ₪) 58%  
 גבע (779.05 ₪) 22%  
 שפל (691.89 ₪) 20%

הסטוריית צריכה בקוט"ש

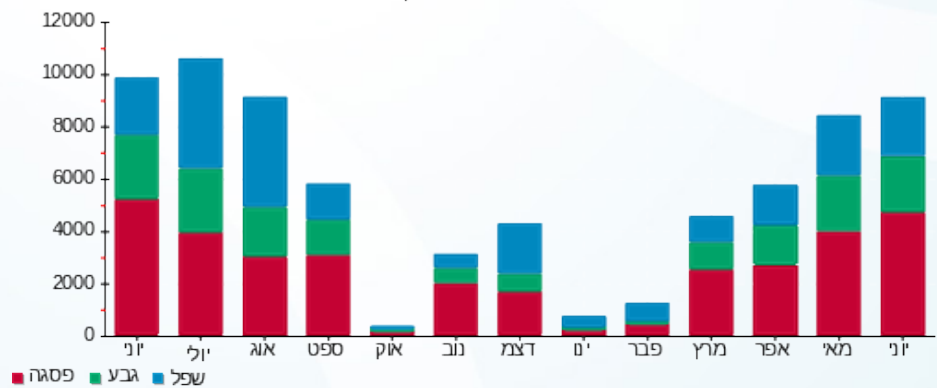



01/07/21 תאריך הפקדה:  
 30/06/21 תאריך קריאה נוכחית:  
 01/06/21 תאריך קריאה קודמת:

שם דייר: קליניקה  
 שם אתר: מלכת שבא אילת

לקוח/ה נכבד/ה, אנו מתכבדים להגיש את חישוב צריכת החשמל לתקופה 01/06/21 - 30/06/21:

קליניקה - 4 - 00018333 (0x0)

| סוג תעריף                | סוג צריכה | קריאה קודמת | קריאה נוכחית | סה"כ צריכה בקוט"ש | מחיר לקוט"ש בא"ג | סה"כ לתשלום |
|--------------------------|-----------|-------------|--------------|-------------------|------------------|-------------|
| פרטי חשבון עבור תאריכים: |           |             |              |                   |                  |             |
| 777                      | פסגה      | 01/06/21    | 30/06/21     | 810.50            | 43.79            | 354.92 ₪    |
| 778                      | גבע       | 34,159.43   | 34,603.69    | 444.26            | 36.65            | 162.82 ₪    |
| 779                      | שפל       | 64,807.92   | 65,371.28    | 563.36            | 30.60            | 172.39 ₪    |

סה"כ לדייר:

| פסגה     | גבע      | שפל      | סה"כ     | שיא ביקוש |
|----------|----------|----------|----------|-----------|
| 810.50   | 444.26   | 563.36   | 1,818.12 | 7.75      |
| 354.92 ₪ | 162.82 ₪ | 172.39 ₪ | 690.13 ₪ |           |

סה"כ צריכה  
 סה"כ לתשלום

|          |                                  |              |
|----------|----------------------------------|--------------|
| 211.60 ₪ | תשלום קבוע                       |              |
| 0.00 ₪   | תשלום עבור גודל חיבור בKVA (0x0) |              |
| 901.73 ₪ | סה"כ לתשלום                      | לא כולל מע"מ |

התפלגות חיוב בש"ח לפי תעו"ז

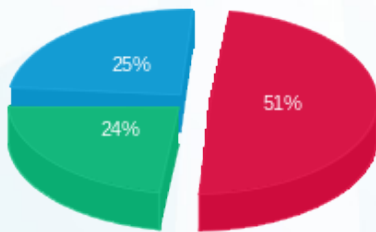

פסגה (354.92 ₪) - 25%  
 גבע (162.82 ₪) - 24%  
 שפל (172.39 ₪) - 51%

הסטוריית צריכה בקוט"ש

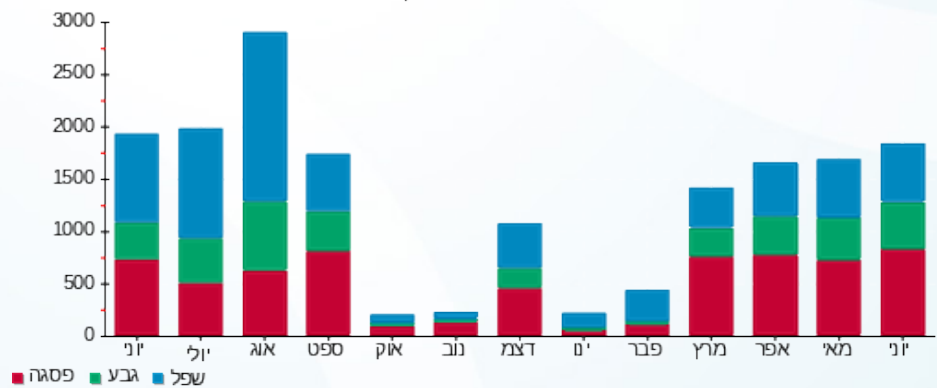



01/07/21 תאריך הפקה:  
 30/06/21 תאריך קריאה נוכחית:  
 01/06/21 תאריך קריאה קודמת:

שם דייר: קסטרו  
 שם אתר: מלכת שבא אילת

לקוח/ה נכבד/ה, אנו מתכבדים להגיש את חישוב צריכת החשמל לתקופה 01/06/21 - 30/06/21:

קסטרו - 2 - 00017328(0x0)

| סוג תעריף                | סוג צריכה | קריאה קודמת  | קריאה נוכחית | סה"כ צריכה בקוט"ש | מחיר לקוט"ש בא"ג | סה"כ לתשלום |
|--------------------------|-----------|--------------|--------------|-------------------|------------------|-------------|
| פרטי חשבון עבור תאריכים: |           |              |              |                   |                  |             |
| 777                      | פסגה      | 01/06/21     | 30/06/21     | 10,401.26         | 43.79            | 4,554.71 ₪  |
| 778                      | גבע       | 502,232.92   | 506,688.97   | 4,456.04          | 36.65            | 1,633.14 ₪  |
| 779                      | שפל       | 1,025,748.02 | 1,032,427.32 | 6,679.30          | 30.60            | 2,043.87 ₪  |

סה"כ לדייר:

| פסגה       | גבע        | שפל        | סה"כ       | שיא ביקוש |
|------------|------------|------------|------------|-----------|
| 10,401.26  | 4,456.04   | 6,679.30   | 21,536.61  | 69.72     |
| 4,554.71 ₪ | 1,633.14 ₪ | 2,043.87 ₪ | 8,231.72 ₪ |           |

סה"כ צריכה

סה"כ לתשלום

|            |                                  |              |
|------------|----------------------------------|--------------|
| 211.60 ₪   | תשלום קבוע                       |              |
| 0.00 ₪     | תשלום עבור גודל חיבור בKVA (0x0) |              |
| 8,443.32 ₪ | סה"כ לתשלום                      | לא כולל מע"מ |

התפלגות חיוב בש"ח לפי תע"ז

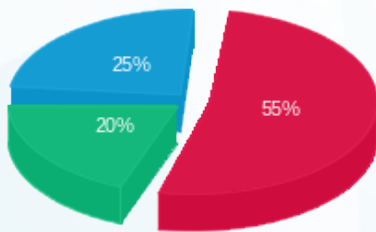

■ פסגה (4,554.71 ₪)  
 ■ גבע (1,633.14 ₪)  
 ■ שפל (2,043.87 ₪)

הסטוריית צריכה בקוט"ש

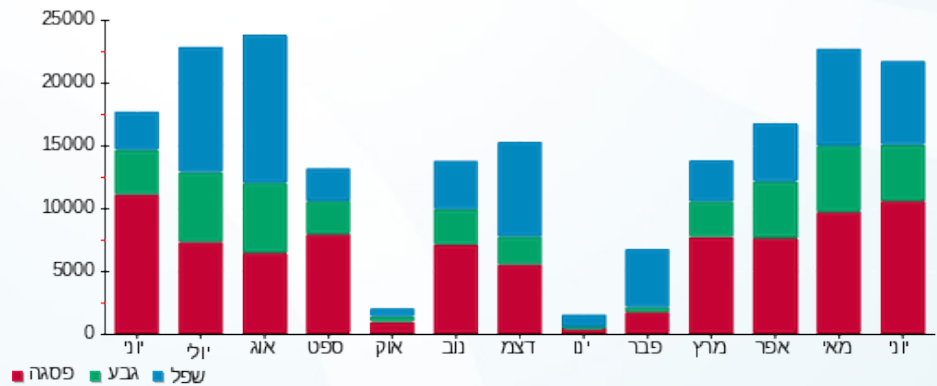



01/07/21 תאריך הפקה:  
 30/06/21 תאריך קריאה נוכחית:  
 01/06/21 תאריך קריאה קודמת:

שם דייר: קפה גרג  
 שם אתר: מלכת שבא אילת

לקוח/ה נכבד/ה, אנו מתכבדים להגיש את חישוב צריכת החשמל לתקופה 01/06/21 - 30/06/21:

קפה גרג - 8 - 00025217 (0x0)

| סוג תעריף                | סוג צריכה | קריאה קודמת | קריאה נוכחית | סה"כ צריכה בקוט"ש | מחיר לקוט"ש בא"ג | סה"כ לתשלום |
|--------------------------|-----------|-------------|--------------|-------------------|------------------|-------------|
| פרטי חשבון עבור תאריכים: |           |             | 01/06/21     | 30/06/21          |                  |             |
| 777                      | פסגה      | 439,398.17  | 445,628.48   | 6,230.31          | 43.79            | 2,728.25 ₪  |
| 778                      | גבע       | 224,976.34  | 227,271.28   | 2,294.95          | 36.65            | 841.10 ₪    |
| 779                      | שפל       | 540,913.10  | 544,710.22   | 3,797.12          | 30.60            | 1,161.92 ₪  |

סה"כ לדייר:

| פסגה       | גבע      | שפל        | סה"כ       | שיא ביקוש |
|------------|----------|------------|------------|-----------|
| 6,230.31   | 2,294.95 | 3,797.12   | 12,322.39  | 31.90     |
| 2,728.25 ₪ | 841.10 ₪ | 1,161.92 ₪ | 4,731.27 ₪ |           |

סה"כ צריכה

סה"כ לתשלום

|            |                                  |              |
|------------|----------------------------------|--------------|
| 211.60 ₪   | תשלום קבוע                       |              |
| 0.00 ₪     | תשלום עבור גודל חיבור בKVA (0x0) |              |
| 4,942.87 ₪ | סה"כ לתשלום                      | לא כולל מע"מ |

התפלגות חיוב בש"ח לפי תע"ז

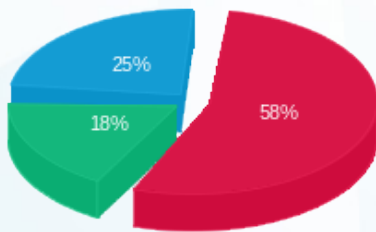

■ פסגה (2,728.25 ₪)  
 ■ גבע (841.10 ₪)  
 ■ שפל (1,161.92 ₪)

הסטוריית צריכה בקוט"ש

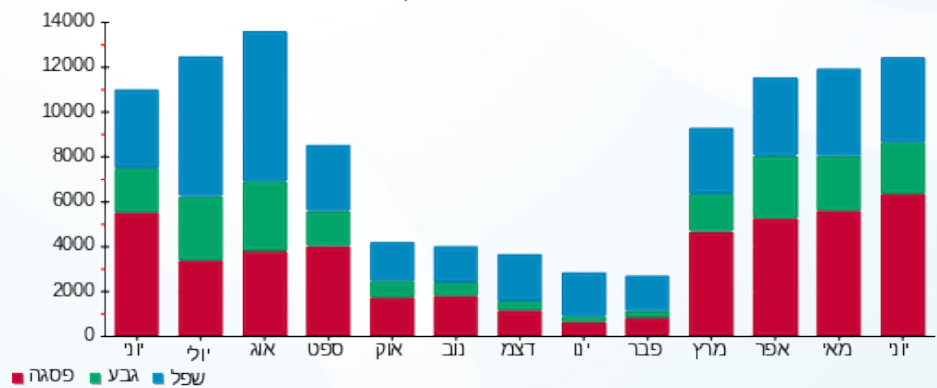

01/07/21 תאריך הפקה:  
 30/06/21 תאריך קריאה נוכחית:  
 01/06/21 תאריך קריאה קודמת:

שם דייר: ר.ל.ד.א. ניהול והשקעות בע"מ  
 שם אתר: מלכת שבא אילת

**לקוח/ה נכבד/ה, אנו מתכבדים להגיש את חישוב צריכת החשמל לתקופה 01/06/21 - 30/06/21:**

ר.ל.ד.א. ניהול והשקעות בע"מ - 2 - (0x0)00019457

| סוג תעריף                | סוג צריכה | קריאה קודמת | קריאה נוכחית | סה"כ צריכה בקוט"ש | מחיר לקוט"ש בא"ג | סה"כ לתשלום |
|--------------------------|-----------|-------------|--------------|-------------------|------------------|-------------|
| פרטי חשבון עבור תאריכים: |           |             |              |                   |                  |             |
| 777                      | פסגה      | 01/06/21    | 30/06/21     | 1,664.24          | 43.79            | 728.77 ₪    |
| 778                      | גבע       | 35,654.39   | 36,198.27    | 543.88            | 36.65            | 199.33 ₪    |
| 779                      | שפל       | 43,730.95   | 44,069.58    | 338.63            | 30.60            | 103.62 ₪    |

סה"כ לדייר:

| פסגה     | גבע      | שפל      | סה"כ       | שיא ביקוש |
|----------|----------|----------|------------|-----------|
| 1,664.24 | 543.88   | 338.63   | 2,546.75   | 8.54      |
| 728.77 ₪ | 199.33 ₪ | 103.62 ₪ | 1,031.72 ₪ |           |

סה"כ צריכה  
 סה"כ לתשלום

|            |   |                     |
|------------|---|---------------------|
| 211.60 ₪   | <b>תשלום קבוע</b>                       |                     |
| 0.00 ₪     | <b>תשלום עבור גודל חיבור בKVA (0x0)</b> |                     |
| 1,243.32 ₪ | <b>סה"כ לתשלום</b>                      | <b>לא כולל מע"מ</b> |

התפלגות חיוב בש"ח לפי תעו"ז

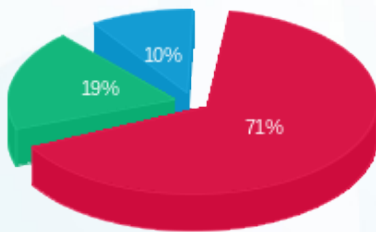

■ פסגה (728.77 ₪)  
 ■ גבע (199.33 ₪)  
 ■ שפל (103.62 ₪)

הסטוריית צריכה בקוט"ש

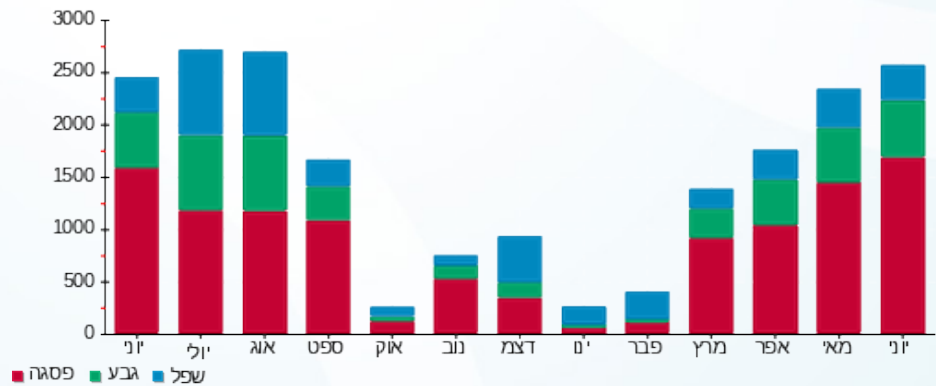



01/07/21 תאריך הפקדה:  
 30/06/21 תאריך קריאה נוכחית:  
 01/06/21 תאריך קריאה קודמת:

שם דייר: רי - באר / פנוי  
 שם אתר: מלכת שבא אילת

לקוח/ה נכבד/ה, אנו מתכבדים להגיש את חישוב צריכת החשמל לתקופה 01/06/21 - 30/06/21:

רי - באר / פנוי - 5 - 00019457(0x0)

| סוג תעריף                | סוג צריכה | קריאה קודמת | קריאה נוכחית | סה"כ צריכה בקוט"ש | מחיר לקוט"ש בא"ג | סה"כ לתשלום |
|--------------------------|-----------|-------------|--------------|-------------------|------------------|-------------|
| פרטי חשבון עבור תאריכים: |           |             |              |                   |                  |             |
| 777                      | פסגה      | 01/06/21    | 30/06/21     | 0.03              | 43.79            | 0.01 ₪      |
| 778                      | גבע       | 18,203.84   | 18,203.85    | 0.007             | 36.65            | 0.00 ₪      |
| 779                      | שפל       | 45,720.71   | 45,720.72    | 0.006             | 30.60            | 0.00 ₪      |

סה"כ לדייר:

| פסגה   | גבע    | שפל    | סה"כ   | שיא ביקוש |
|--------|--------|--------|--------|-----------|
| 0.03   | 0.007  | 0.006  | 0.04   | 0.008     |
| 0.01 ₪ | 0.00 ₪ | 0.00 ₪ | 0.02 ₪ |           |

סה"כ צריכה  
 סה"כ לתשלום

|          |                                  |              |
|----------|----------------------------------|--------------|
| 211.60 ₪ | תשלום קבוע                       |              |
| 0.00 ₪   | תשלום עבור גודל חיבור בKVA (0x0) |              |
| 211.62 ₪ | סה"כ לתשלום                      | לא כולל מע"מ |

התפלגות חיוב בש"ח לפי תעו"ז

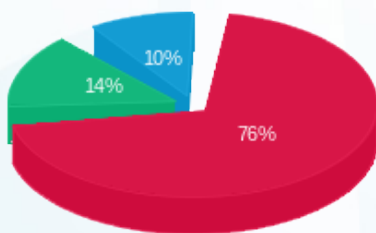

פסגה (0.01 ₪)  
 גבע (0.003 ₪)  
 שפל (0.002 ₪)

הסטוריית צריכה בקוט"ש

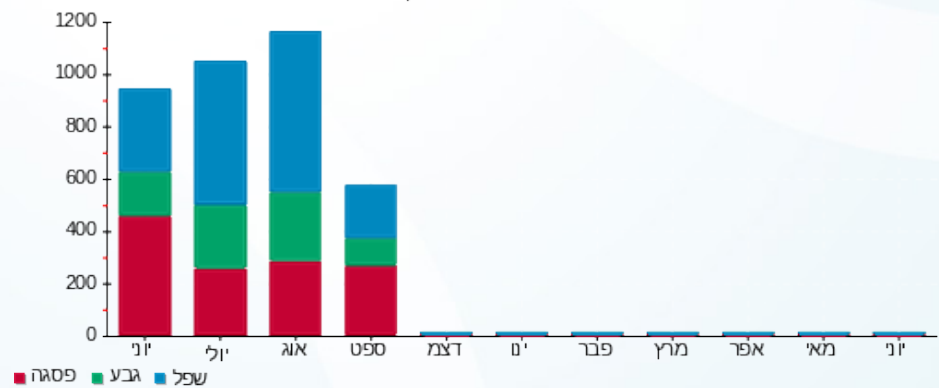



01/07/21 תאריך הפקה:  
 30/06/21 תאריך קריאה נוכחית:  
 01/06/21 תאריך קריאה קודמת:

שם דייר: ריבר  
 שם אתר: מלכת שבא אילת

לקוח/ה נכבד/ה, אנו מתכבדים להגיש את חישוב צריכת החשמל לתקופה 01/06/21 - 30/06/21:

ריבר - 4 - 00018391 (0x0)

| סוג תעריף                | סוג צריכה | קריאה קודמת | קריאה נוכחית | סה"כ צריכה בקוט"ש | מחיר לקוט"ש בא"ג | סה"כ לתשלום |
|--------------------------|-----------|-------------|--------------|-------------------|------------------|-------------|
| פרטי חשבון עבור תאריכים: |           |             |              |                   |                  |             |
| 777                      | פסגה      | 01/06/21    | 30/06/21     | 1,858.84          | 43.79            | 813.98 ₪    |
| 778                      | גבע       | 20,434.60   | 21,175.66    | 741.07            | 36.65            | 271.60 ₪    |
| 779                      | שפל       | 30,696.64   | 32,024.01    | 1,327.37          | 30.60            | 406.17 ₪    |

סה"כ לדייר:

| פסגה     | גבע      | שפל      | סה"כ       | שיא ביקוש |
|----------|----------|----------|------------|-----------|
| 1,858.84 | 741.07   | 1,327.37 | 3,927.27   | 9.01      |
| 813.98 ₪ | 271.60 ₪ | 406.17 ₪ | 1,491.76 ₪ |           |

סה"כ צריכה  
 סה"כ לתשלום

|            |                                  |              |
|------------|----------------------------------|--------------|
| 211.60 ₪   | תשלום קבוע                       |              |
| 0.00 ₪     | תשלום עבור גודל חיבור בKVA (0x0) |              |
| 1,703.36 ₪ | סה"כ לתשלום                      | לא כולל מע"מ |

התפלגות חיוב בש"ח לפי תע"ז

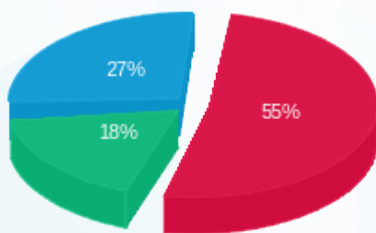

פסגה (813.98 ₪)  
 גבע (271.60 ₪)  
 שפל (406.17 ₪)

הסטוריית צריכה בקוט"ש

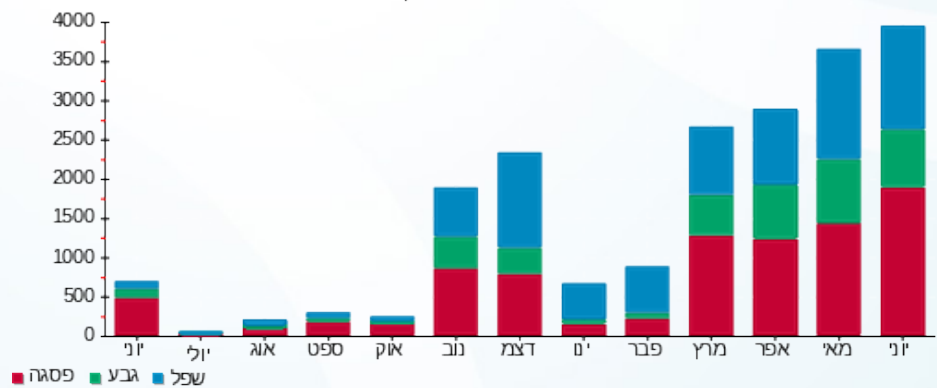

01/07/21 תאריך הפקה:  
 30/06/21 תאריך קריאה נוכחית:  
 01/06/21 תאריך קריאה קודמת:

שם דייר: שדה חיוני קניון  
 שם אתר: מלכת שבא אילת

לקוח/ה נכבד/ה, אנו מתכבדים להגיש את חישוב צריכת החשמל לתקופה 01/06/21 - 30/06/21:

שדה חיוני קניון - 5 - 00015960(0x0)

| סוג תעריף | סוג צריכה | קריאה קודמת | קריאה נוכחית | סה"כ צריכה בקוט"ש | מחיר לקוט"ש בא"ג | סה"כ לתשלום |
|-----------|-----------|-------------|--------------|-------------------|------------------|-------------|
|           |           | 01/06/21    | 30/06/21     |                   |                  |             |
| 777       | פסגה      | 126,892.07  | 128,140.72   | 1,248.65          | 43.79            | 546.79 ₪    |
| 778       | גבע       | 67,089.51   | 67,558.47    | 468.96            | 36.65            | 171.87 ₪    |
| 779       | שפל       | 207,259.09  | 208,462.40   | 1,203.31          | 30.60            | 368.21 ₪    |

סה"כ לדייר:

| פסגה     | גבע      | שפל      | סה"כ       | שיא ביקוש |
|----------|----------|----------|------------|-----------|
| 1,248.65 | 468.96   | 1,203.31 | 2,920.93   | 5.04      |
| 546.79 ₪ | 171.87 ₪ | 368.21 ₪ | 1,086.87 ₪ |           |

סה"כ צריכה  
 סה"כ לתשלום

|            |                                  |              |
|------------|----------------------------------|--------------|
| 211.60 ₪   | תשלום קבוע                       |              |
| 0.00 ₪     | תשלום עבור גודל חיבור בKVA (0x0) |              |
| 1,298.47 ₪ | סה"כ לתשלום                      | לא כולל מע"מ |

התפלגות חיוב בש"ח לפי תע"ז

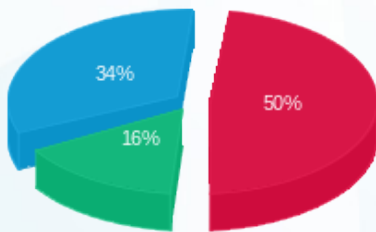

■ פסגה (546.79 ₪)  
 ■ גבע (171.87 ₪)  
 ■ שפל (368.21 ₪)

הסטוריית צריכה בקוט"ש

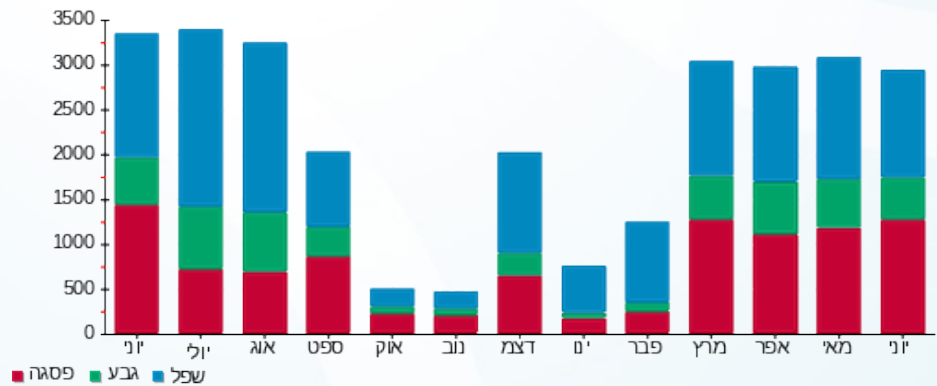



01/07/21 תאריך הפקה:  
 30/06/21 תאריך קריאה נוכחית:  
 01/06/21 תאריך קריאה קודמת:

שם דייר: שטחים ציבוריים במו"ל  
 שם אתר: מלכת שבא אילת

לקוח/ה נכבד/ה, אנו מתכבדים להגיש את חישוב צריכת החשמל לתקופה 01/06/21 - 30/06/21:

שטחים ציבוריים במו"ל - 4 - (0x0)00015960

| סוג תעריף | סוג צריכה | קריאה קודמת | קריאה נוכחית | סה"כ צריכה בקוט"ש        | מחיר לקוט"ש בא"ג | סה"כ לתשלום |
|-----------|-----------|-------------|--------------|--------------------------|------------------|-------------|
|           |           | 01/06/21    | 30/06/21     | פרטי חשבון עבור תאריכים: |                  |             |
| 777       | פסגה      | 515,407.87  | 520,437.42   | 5,029.55                 | 43.79            | 2,202.44 ₪  |
| 778       | גבע       | 289,764.97  | 291,796.56   | 2,031.59                 | 36.65            | 744.58 ₪    |
| 779       | שפל       | 829,418.54  | 834,143.04   | 4,724.50                 | 30.60            | 1,445.70 ₪  |

סה"כ לדייר:

| פסגה       | גבע      | שפל        | סה"כ       | שיא ביקוש |
|------------|----------|------------|------------|-----------|
| 5,029.55   | 2,031.59 | 4,724.50   | 11,785.63  | 22.06     |
| 2,202.44 ₪ | 744.58 ₪ | 1,445.70 ₪ | 4,392.71 ₪ |           |

סה"כ צריכה

סה"כ לתשלום

|            |                                  |              |
|------------|----------------------------------|--------------|
| 211.60 ₪   | תשלום קבוע                       |              |
| 0.00 ₪     | תשלום עבור גודל חיבור בKVA (0x0) |              |
| 4,604.31 ₪ | סה"כ לתשלום                      | לא כולל מע"מ |

התפלגות חיוב בש"ח לפי תע"ז

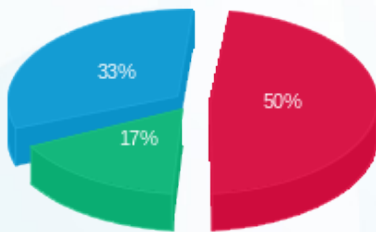

פסגה (2,202.44 ₪) 17%  
 גבע (744.58 ₪) 33%  
 שפל (1,445.70 ₪) 50%

הסטוריית צריכה בקוט"ש

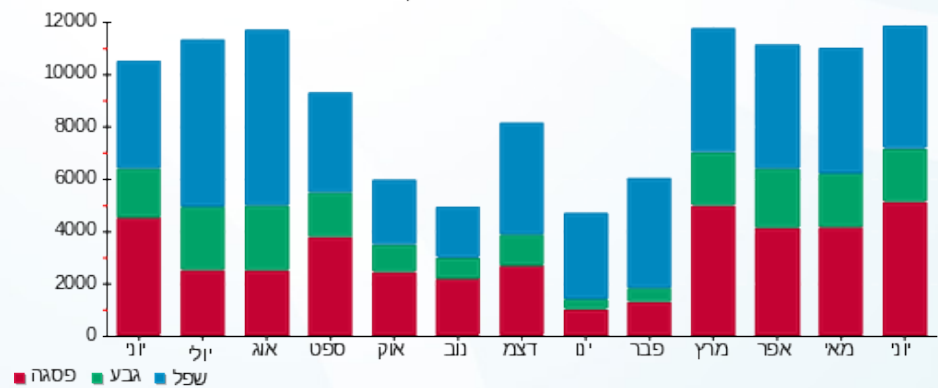



01/07/21 תאריך הפקה:  
 30/06/21 תאריך קריאה נוכחית:  
 01/06/21 תאריך קריאה קודמת:

שם דייר: שילב  
 שם אתר: מלכת שבא אילת

לקוח/ה נכבד/ה, אנו מתכבדים להגיש את חישוב צריכת החשמל לתקופה 01/06/21 - 30/06/21:

שילב - 8 - 00017328 (0x0)

| סוג תעריף                | סוג צריכה | קריאה קודמת | קריאה נוכחית | סה"כ צריכה בקוט"ש | מחיר לקוט"ש בא"ג | סה"כ לתשלום |
|--------------------------|-----------|-------------|--------------|-------------------|------------------|-------------|
| פרטי חשבון עבור תאריכים: |           |             |              |                   |                  |             |
|                          |           | 01/06/21    | 30/06/21     |                   |                  |             |
| 777                      | פסגה      | 180,775.28  | 183,594.41   | 2,819.13          | 43.79            | 1,234.50 ₪  |
| 778                      | גבע       | 90,425.57   | 91,490.40    | 1,064.82          | 36.65            | 390.26 ₪    |
| 779                      | שפל       | 128,843.40  | 129,291.40   | 448.00            | 30.60            | 137.09 ₪    |

סה"כ לדייר:

| פסגה       | גבע      | שפל      | סה"כ       | שיא ביקוש |
|------------|----------|----------|------------|-----------|
| 2,819.13   | 1,064.82 | 448.00   | 4,331.95   | 20.07     |
| 1,234.50 ₪ | 390.26 ₪ | 137.09 ₪ | 1,761.84 ₪ |           |

סה"כ צריכה

סה"כ לתשלום

|            |                                  |              |
|------------|----------------------------------|--------------|
| 211.60 ₪   | תשלום קבוע                       |              |
| 0.00 ₪     | תשלום עבור גודל חיבור בKVA (0x0) |              |
| 1,973.44 ₪ | סה"כ לתשלום                      | לא כולל מע"מ |

התפלגות חיוב בש"ח לפי תעו"ז

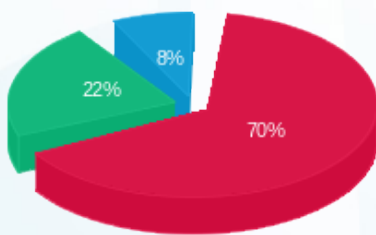

■ פסגה (1,234.50 ₪)  
 ■ גבע (390.26 ₪)  
 ■ שפל (137.09 ₪)

הסטוריית צריכה בקוט"ש

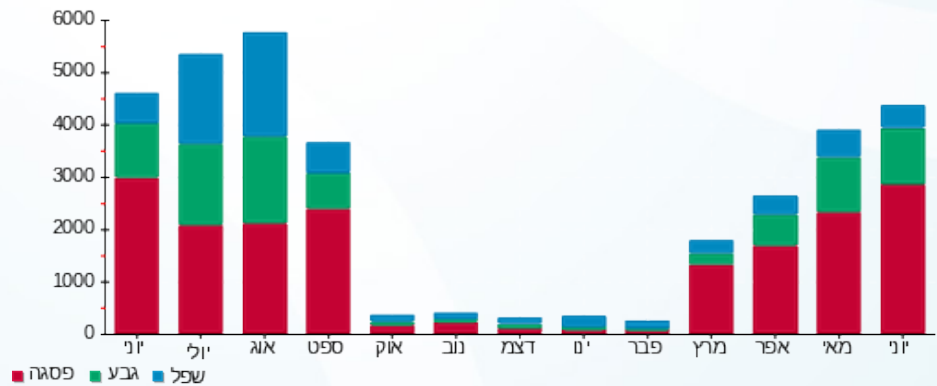

■ פסגה ■ גבע ■ שפל

