



06/07/21 תאריך הפקה:
 30/06/21 תאריך קריאה נוכחית:
 01/06/21 תאריך קריאה קודמת:

שם דייר: א.דוד יבוא KHL בניין 1 חשמל
 שם אתר: עוגן נתניה בניין 1

לקוח/ה נכבד/ה, אנו מתכבדים להגיש את חישוב צריכת החשמל לתקופה 01/06/21 - 30/06/21:

א.דוד יבוא KHL - חשמל - 5 - 81017127(3x63)

סוג תעריף	סוג צריכה	קריאה קודמת	קריאה נוכחית	סה"כ צריכה בקוט"ש	מחיר לקוט"ש בא"ג	סה"כ לתשלום
פרטי חשבון עבור תאריכים:						
777	פסגה	01/06/21	30/06/21	406.40	43.79	177.96 ₪
778	גבע	23,560.10	23,616.40	56.30	36.65	20.63 ₪
779	שפל	34,329.20	34,378.50	49.30	30.60	15.09 ₪

סה"כ לדייר:

פסגה	גבע	שפל	סה"כ	שיא ביקוש
406.40	56.30	49.30	512.00	2.50
177.96 ₪	20.63 ₪	15.09 ₪	213.68 ₪	

סה"כ צריכה
 סה"כ לתשלום

211.60 ₪	תשלום קבוע	
11.50 ₪	תשלום עבור גודל חיבור בKVA (3x63)	
436.79 ₪	סה"כ לתשלום	לא כולל מע"מ

התפלגות חיוב בש"ח לפי תע"ז

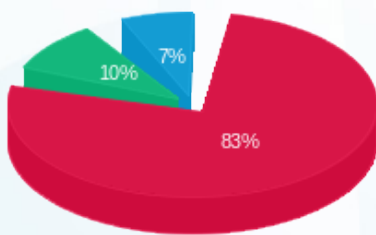

■ פסגה (177.96 ₪)
 ■ גבע (20.63 ₪)
 ■ שפל (15.09 ₪)

הסטוריית צריכה בקוט"ש

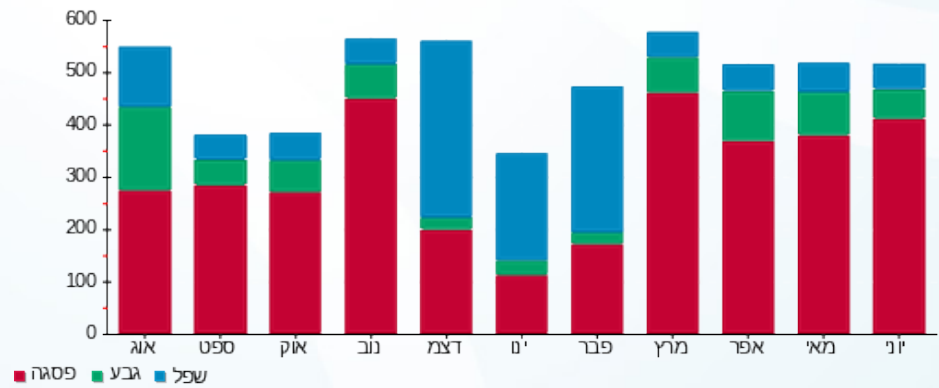

06/07/21 תאריך הפקה:
 30/06/21 תאריך קריאה נוכחית:
 01/06/21 תאריך קריאה קודמת:

שם דייר: א.דוד יבוא KHL בניין 1 מ"א
 שם אתר: עוגן נתניה בניין 1

לקוח/ה נכבד/ה, אנו מתכבדים להגיש את חישוב צריכת החשמל לתקופה 01/06/21 - 30/06/21:

א.דוד יבוא KHL מ"א - 2 - 81018679(3x160)

סוג תעריף	סוג צריכה	קריאה קודמת	קריאה נוכחית	סה"כ צריכה בקוט"ש	מחיר לקוט"ש בא"ג	סה"כ לתשלום
פרטי חשבון עבור תאריכים:			01/06/21	30/06/21		
777	פסגה	26,807.80	26,965.40	157.60	43.79	69.01 ₪
778	גבע	6,772.20	6,797.00	24.80	36.65	9.09 ₪
779	שפל	14,773.20	14,805.00	31.80	30.60	9.73 ₪

ציורים

סוג תעריף	סוג צריכה	קריאה קודמת	קריאה נוכחית	סה"כ צריכה בקוט"ש	מחיר לקוט"ש בא"ג	סה"כ לתשלום
פרטי חשבון עבור תאריכים:			01/06/21	30/06/21		
777	פסגה			1,618.969	43.79	708.95 ₪
778	גבע			249.534	36.65	91.45 ₪
779	שפל			20.535	30.60	6.28 ₪

סה"כ לדירה:

פסגה	גבע	שפל	סה"כ	שיא ביקוש
1,776.57	274.33	52.33	2,103.24	1.20
₪ 777.96	₪ 100.54	₪ 16.01	₪ 894.52	

סה"כ צריכה
סה"כ לתשלום

211.60 ₪	תשלום קבוע	
29.22 ₪	תשלום עבור גודל חיבור בKVA (3x160)	
1,135.34 ₪	סה"כ לתשלום	לא כולל מע"מ

התפלגות חיוב בש"ח לפי תע"ז

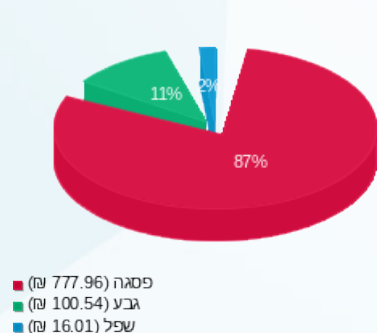

הסטוריית צריכה בקוט"ש

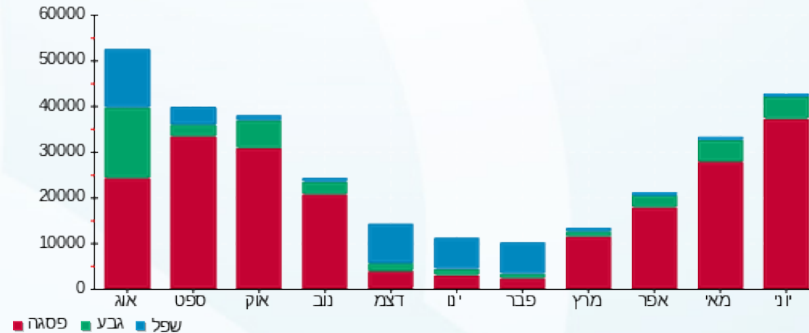

06/07/21 תאריך הפקה:
 30/06/21 תאריך קריאה נוכחית:
 01/06/21 תאריך קריאה קודמת:

שם דייר: אמדר בניין 1 קומה 2 מ"א
 שם אתר: עוגן נתניה בניין 1

לקוח/ה נכבד/ה, אנו מתכבדים להגיש את חישוב צריכת החשמל לתקופה 01/06/21 - 30/06/21:

אמדר בניין 1 קומה 2 מ"א - 5 - (3x200)81018679

סוג תעריף	סוג צריכה	קריאה קודמת	קריאה נוכחית	סה"כ צריכה בקוט"ש	מחיר לקוט"ש בא"ג	סה"כ לתשלום
פרטי חשבון עבור תאריכים:						
777	פסגה	01/06/21	30/06/21	264.60	43.79	115.87 ₪
778	גבע	4,814.00	4,821.00	7.00	36.65	2.57 ₪
779	שפל	8,437.80	8,438.20	0.40	30.60	0.12 ₪

צילרים

סוג תעריף	סוג צריכה	קריאה קודמת	קריאה נוכחית	סה"כ צריכה בקוט"ש	מחיר לקוט"ש בא"ג	סה"כ לתשלום
פרטי חשבון עבור תאריכים:						
777	פסגה	01/06/21	30/06/21	2,718.142	43.79	1,190.27 ₪
778	גבע			70.433	36.65	25.81 ₪
779	שפל			0.258	30.60	0.08 ₪

סה"כ לדיר:

פסגה	גבע	שפל	סה"כ	שיא ביקוש
2,982.74	77.43	0.66	3,060.83	2.00
1,306.14 ₪	28.38 ₪	0.20 ₪	1,334.72 ₪	

סה"כ צריכה
סה"כ לתשלום

211.60 ₪	תשלום קבוע	
36.52 ₪	תשלום עבור גודל חיבור בKVA (3x200)	
1,582.85 ₪	סה"כ לתשלום	לא כולל מע"מ

התפלגות חיוב בש"ח לפי תע"ז

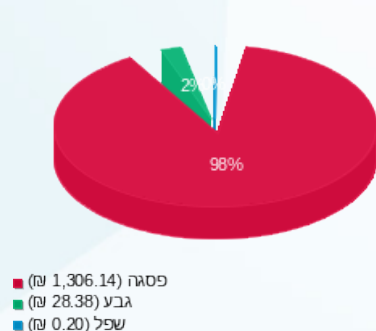

הסטוריית צריכה בקוט"ש

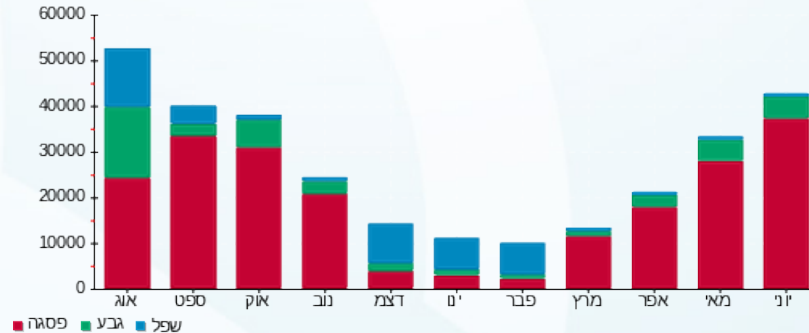

06/07/21 תאריך הפקה:
 30/06/21 תאריך קריאה נוכחית:
 01/06/21 תאריך קריאה קודמת:

שם דייר: אמדר בניין 1 קומה 2 מאור וכח
 שם אתר: עוגן נתניה בניין 1

לקוח/ה נכבד/ה, אנו מתכבדים להגיש את חישוב צריכת החשמל לתקופה 01/06/21 - 30/06/21:

אמדר בניין 1 קומה 2 מאור וכח - 3 - 81037892 (3x125)

סוג תעריף	סוג צריכה	קריאה קודמת	קריאה נוכחית	סה"כ צריכה בקוט"ש	מחיר לקוט"ש בא"ג	סה"כ לתשלום
פרטי חשבון עבור תאריכים:						
777	פסגה	01/06/21	30/06/21	3,607.80	43.79	1,579.86 ₪
778	גבע	43,493.80	43,919.80	426.00	36.65	156.13 ₪
779	שפל	115,274.60	116,007.00	732.40	30.60	224.11 ₪

סה"כ לדייר:

פסגה	גבע	שפל	סה"כ	שיא ביקוש
3,607.80	426.00	732.40	4,766.20	19.40
1,579.86 ₪	156.13 ₪	224.11 ₪	1,960.10 ₪	

סה"כ צריכה
 סה"כ לתשלום

211.60 ₪	תשלום קבוע	
22.83 ₪	תשלום עבור גודל חיבור בKVA (3x125)	
2,194.53 ₪	סה"כ לתשלום	לא כולל מע"מ

התפלגות חיוב בש"ח לפי תע"ז

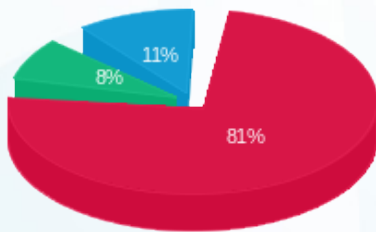

פסגה (1,579.86 ₪)
 גבע (156.13 ₪)
 שפל (224.11 ₪)

הסטוריית צריכה בקוט"ש

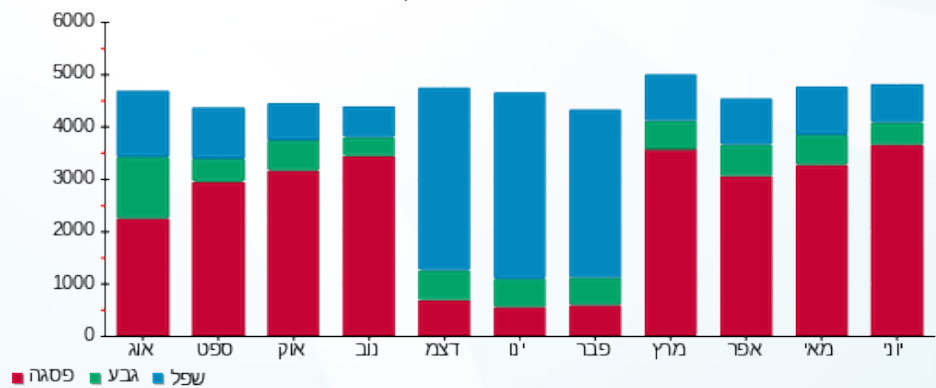

06/07/21 תאריך הפקה:
 30/06/21 תאריך קריאה נוכחית:
 01/06/21 תאריך קריאה קודמת:

שם דייר: בבינה אנדריי - מטבחי ארן בניין 1 חשמל
שם אתר: עוגן נתניה בניין 1

לקוח/ה נכבד/ה, אנו מתכבדים להגיש את חישוב צריכת החשמל לתקופה 01/06/21 - 30/06/21:

בבינה אנדריי - מטבחי ארן חשמל - 7 - 81017127(3x100)

סוג תעריף	סוג צריכה	קריאה קודמת	קריאה נוכחית	סה"כ צריכה בקוט"ש	מחיר לקוט"ש בא"ג	סה"כ לתשלום
		01/06/21	30/06/21	פרטי חשבון עבור תאריכים:		
777	פסגה	310,465.10	313,596.70	3,131.60	43.79	1,371.33 ₪
778	גבע	88,796.50	89,183.30	386.80	36.65	141.76 ₪
779	שפל	95,467.40	95,585.70	118.30	30.60	36.20 ₪

סה"כ לדייר:

פסגה	גבע	שפל	סה"כ	שיא ביקוש
3,131.60	386.80	118.30	3,636.70	19.90
1,371.33 ₪	141.76 ₪	36.20 ₪	1,549.29 ₪	

סה"כ צריכה
סה"כ לתשלום

211.60 ₪	תשלום קבוע	
18.26 ₪	תשלום עבור גודל חיבור בKVA (3x100)	
1,779.15 ₪	סה"כ לתשלום	לא כולל מע"מ

התפלגות חיוב בש"ח לפי תעו"ז

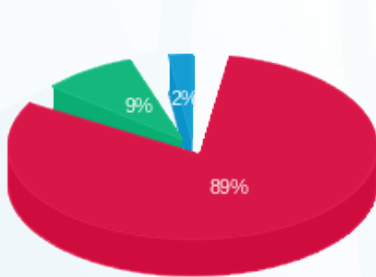

■ פסגה (1,371.33 ₪)
 ■ גבע (141.76 ₪)
 ■ שפל (36.20 ₪)

הסטוריית צריכה בקוט"ש

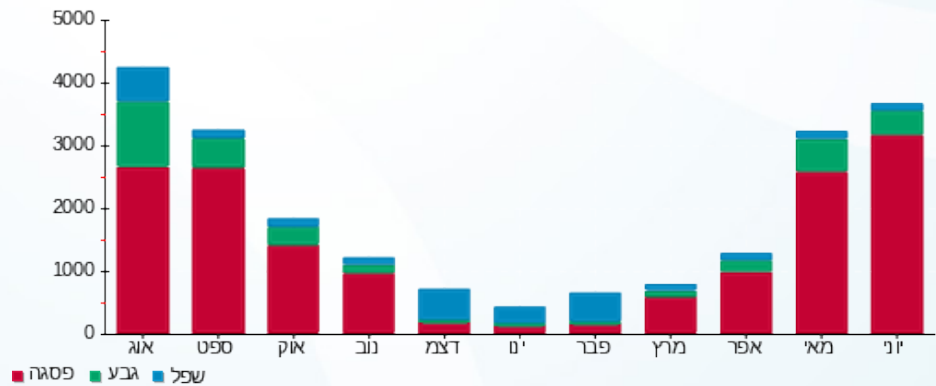

06/07/21

תאריך הפקה:

שם דייר: גרופ פרו סנטר בע"מ בניין 1 קומה 3 צד צפון מ"א

30/06/21

תאריך קריאה נוכחית:

שם אתר: עוגן נתניה בניין 1

01/06/21

תאריך קריאה קודמת:

לקוח/ה נכבד/ה, אנו מתכבדים להגיש את חישוב צריכת החשמל לתקופה 01/06/21 - 30/06/21:

גרופ פרו סנטר בע"מ קומה 3 צד צפון מ"א - 8 - 81018866(3x100)

סוג תעריף	סוג צריכה	קריאה קודמת	קריאה נוכחית	סה"כ צריכה בקוט"ש	מחיר לקוט"ש בא"ג	סה"כ לתשלום
		01/06/21	30/06/21			
777	פסגה	11,393.30	11,393.30	0.00	43.79	0.00 ₪
778	גבע	2,270.50	2,270.50	0.00	36.65	0.00 ₪
779	שפל	11,028.60	11,028.60	0.00	30.60	0.00 ₪

צילרים

סוג תעריף	סוג צריכה	קריאה קודמת	קריאה נוכחית	סה"כ צריכה בקוט"ש	מחיר לקוט"ש בא"ג	סה"כ לתשלום
		01/06/21	30/06/21			
777	פסגה			0.000	43.79	0.00 ₪
778	גבע			0.000	36.65	0.00 ₪
779	שפל			0.000	30.60	0.00 ₪

סה"כ לדייר:

פסגה	גבע	שפל	סה"כ	שיא ביקוש
0.00	0.00	0.00	0.00	
0.00 ₪	0.00 ₪	0.00 ₪	0.00 ₪	

סה"כ צריכה

סה"כ לתשלום

211.60 ₪	תשלום קבוע	
18.26 ₪	תשלום עבור גודל חיבור בKVA (3x100)	
229.86 ₪	סה"כ לתשלום	לא כולל מע"מ

התפלגות חיוב בש"ח לפי תע"ז

פסגה (0.00 ₪)
גבע (0.00 ₪)
שפל (0.00 ₪)

הסטוריית צריכה בקוט"ש

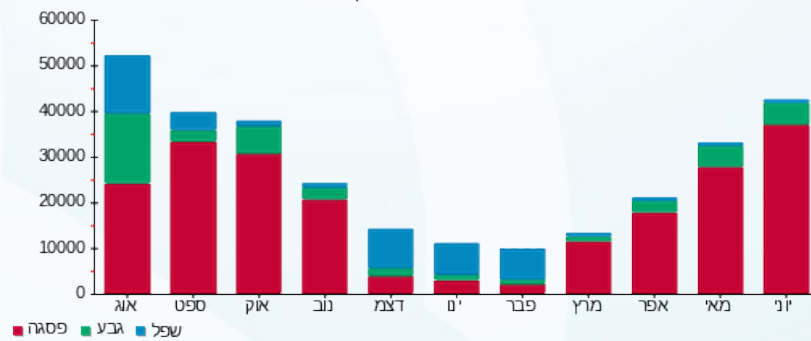

06/07/21 תאריך הפקה:
 30/06/21 תאריך קריאה נוכחית:
 01/06/21 תאריך קריאה קודמת:

שם דייר: זיגי יבוא ושיווק בניין 1 קומה 1 צפון מ"א
שם אתר: עוגן נתניה בניין 1

לקוח/ה נכבד/ה, אנו מתכבדים להגיש את חישוב צריכת החשמל לתקופה 01/06/21 - 30/06/21:

זיגי יבוא ושיווק קומה 1 צפון מ"א - 2 - (3x100)81018866

סוג תעריף	סוג צריכה	קריאה קודמת	קריאה נוכחית	סה"כ צריכה בקוט"ש	מחיר לקוט"ש בא"ג	סה"כ לתשלום
			30/06/21	01/06/21	פרטי חשבון עבור תאריכים:	
777	פסגה	11,790.70	12,017.50	226.80	43.79	99.32 ₪
778	גבע	3,379.00	3,404.40	25.40	36.65	9.31 ₪
779	שפל	5,276.30	5,285.70	9.40	30.60	2.88 ₪

צילרים

סוג תעריף	סוג צריכה	קריאה קודמת	קריאה נוכחית	סה"כ צריכה בקוט"ש	מחיר לקוט"ש בא"ג	סה"כ לתשלום
			30/06/21	01/06/21	פרטי חשבון עבור תאריכים:	
777	פסגה			2,329.836	43.79	1,020.24 ₪
778	גבע			255.571	36.65	93.67 ₪
779	שפל			6.070	30.60	1.86 ₪

סה"כ לדירה:

פסגה	גבע	שפל	סה"כ	שיא ביקוש
2,556.64	280.97	15.47	2,853.08	2.60
₪ 1,119.55	₪ 102.98	₪ 4.73	₪ 1,227.26	

סה"כ צריכה
סה"כ לתשלום

211.60 ₪	תשלום קבוע	
18.26 ₪	תשלום עבור גודל חיבור בKVA (3x100)	
1,457.12 ₪	סה"כ לתשלום	לא כולל מע"מ

התפלגות חיוב בש"ח לפי תע"ז

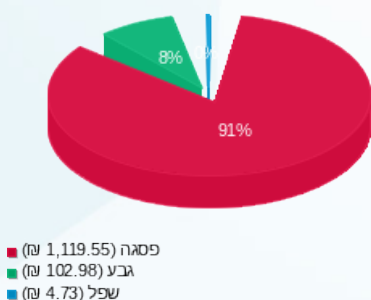

הסטוריית צריכה בקוט"ש

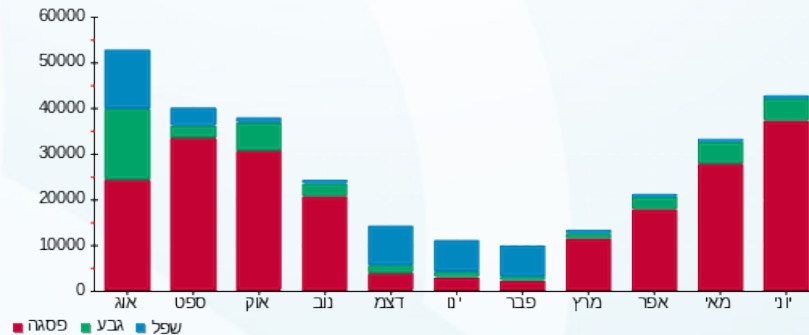

06/07/21 תאריך הפקדה:
 30/06/21 תאריך קריאה נוכחית:
 01/06/21 תאריך קריאה קודמת:

שם דייר: חברת פיאק מדיקל בניין 1
 שם אתר: עוגן נתניה בניין 1

לקוח/ה נכבד/ה, אנו מתכבדים להגיש את חישוב צריכת החשמל לתקופה 01/06/21 - 30/06/21:

חברת פיאק מדיקל - 1 - 81037892 (3x32)

סוג תעריף	סוג צריכה	קריאה קודמת	קריאה נוכחית	סה"כ צריכה בקוט"ש	מחיר לקוט"ש בא"ג	סה"כ לתשלום
פרטי חשבון עבור תאריכים:						
777	פסגה	01/06/21	30/06/21	122.20	43.79	53.51 ₪
778	גבע	5,180.60	5,189.50	8.90	36.65	3.26 ₪
779	שפל	21,860.30	21,885.30	25.00	30.60	7.65 ₪

סה"כ לדייר:

פסגה	גבע	שפל	סה"כ	שיא ביקוש
122.20	8.90	25.00	156.10	2.40
₪ 53.51	₪ 3.26	₪ 7.65	₪ 64.42	

סה"כ צריכה
 סה"כ לתשלום

211.60 ₪	תשלום קבוע	
5.84 ₪	תשלום עבור גודל חיבור בKVA (3x32)	
281.87 ₪	סה"כ לתשלום	לא כולל מע"מ

התפלגות חיוב בש"ח לפי תעו"ז

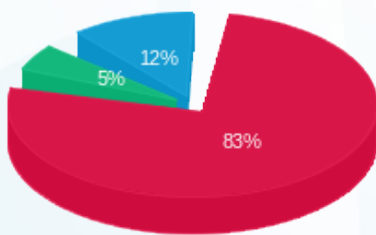

פסגה (₪ 53.51)
 גבע (₪ 3.26)
 שפל (₪ 7.65)

הסטוריית צריכה בקוט"ש

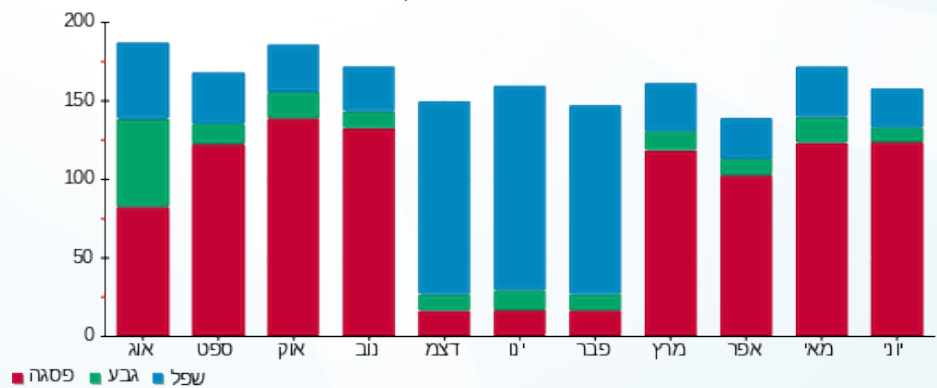

06/07/21 תאריך הפקה:
 30/06/21 תאריך קריאה נוכחית:
 01/06/21 תאריך קריאה קודמת:

שם דייר: חברת פיאק מדיקל בניין 1 מ"א
 שם אתר: עוגן נתניה בניין 1

לקוח/ה נכבד/ה, אנו מתכבדים להגיש את חישוב צריכת החשמל לתקופה 01/06/21 - 30/06/21:

חברת פיאק מדיקל מ"א - 4 - 81018679 (3x63)

סוג תעריף	סוג צריכה	קריאה קודמת	קריאה נוכחית	סה"כ צריכה בקוט"ש	מחיר לקוט"ש בא"ג	סה"כ לתשלום
פרטי חשבון עבור תאריכים:			01/06/21	30/06/21		
777	פסגה	4,755.20	4,799.90	44.70	43.79	19.57 ₪
778	גבע	771.40	772.20	0.80	36.65	0.29 ₪
779	שפל	1,579.10	1,581.00	1.90	30.60	0.58 ₪

צילרים

סוג תעריף	סוג צריכה	קריאה קודמת	קריאה נוכחית	סה"כ צריכה בקוט"ש	מחיר לקוט"ש בא"ג	סה"כ לתשלום
פרטי חשבון עבור תאריכים:			01/06/21	30/06/21		
777	פסגה			459.187	43.79	201.08 ₪
778	גבע			8.049	36.65	2.95 ₪
779	שפל			1.227	30.60	0.38 ₪

סה"כ לדירה:

פסגה	גבע	שפל	סה"כ	שיא ביקוש
503.89	8.85	3.13	515.86	0.60
₪ 220.65	₪ 3.24	₪ 0.96	₪ 224.85	

סה"כ צריכה
סה"כ לתשלום

211.60 ₪	תשלום קבוע	
11.50 ₪	תשלום עבור גודל חיבור ב KVA (3x63)	
447.96 ₪	סה"כ לתשלום	לא כולל מע"מ

התפלגות חיוב בש"ח לפי תע"ז

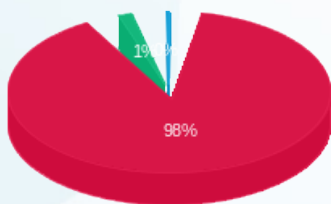

פסגה (220.65 ₪) 98%
 גבע (3.24 ₪) 1%
 שפל (0.96 ₪) 1%

הסטוריית צריכה בקוט"ש

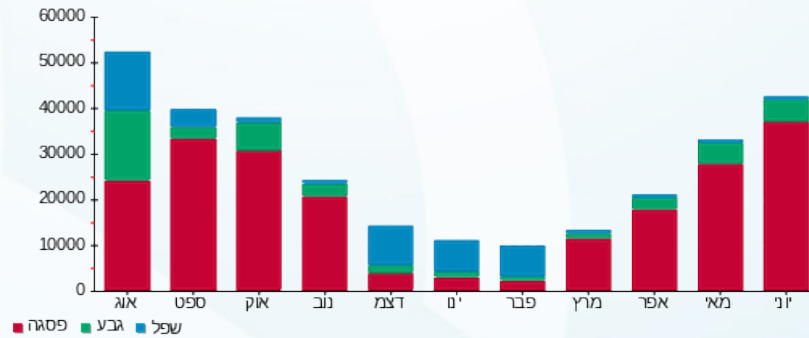



06/07/21 תאריך הפקה:
 30/06/21 תאריך קריאה נוכחית:
 01/06/21 תאריך קריאה קודמת:

שם דייר: חניונים בניין 1
 שם אתר: עוגן נתניה בניין 1

לקוח/ה נכבד/ה, אנו מתכבדים להגיש את חישוב צריכת החשמל לתקופה 01/06/21 - 30/06/21:

חניונים בניין 1 - 7 - 81018564(3x40)

סה"כ לתשלום	מחיר לקוט"ש בא"ג	סה"כ צריכה בקוט"ש	קריאה נוכחית	קריאה קודמת	סוג צריכה	סוג תעריף
			30/06/21	01/06/21		פרטי חשבון עבור תאריכים:
₪ 364.33	43.79	832.00	50,197.50	49,365.50	פסגה	777
₪ 117.06	36.65	319.40	26,131.30	25,811.90	גבע	778
₪ 245.01	30.60	800.70	82,735.90	81,935.20	שפל	779

סה"כ לדייר:

שיא ביקוש	סה"כ	שפל	גבע	פסגה
3.90	1,952.10	800.70	319.40	832.00
	₪ 726.41	₪ 245.01	₪ 117.06	₪ 364.33

סה"כ צריכה
 סה"כ לתשלום

₪ 211.60	תשלום קבוע	
₪ 7.30	תשלום עבור גודל חיבור בKVA (3x40)	
₪ 945.31	סה"כ לתשלום	לא כולל מע"מ

התפלגות חיוב בש"ח לפי תעו"ז

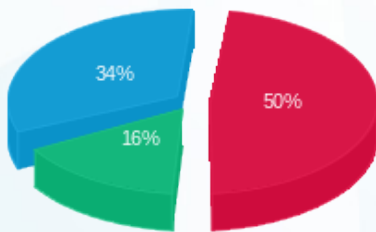

■ פסגה (₪ 364.33)
 ■ גבע (₪ 117.06)
 ■ שפל (₪ 245.01)

הסטוריית צריכה בקוט"ש

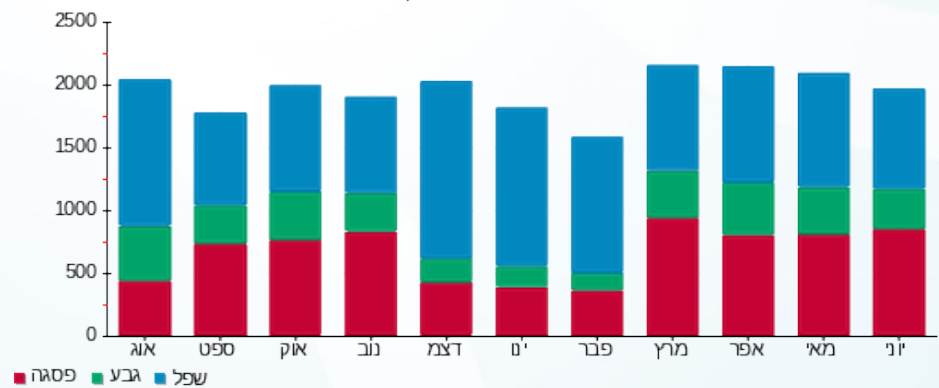



06/07/21 תאריך הפקה:
 30/06/21 תאריך קריאה נוכחית:
 01/06/21 תאריך קריאה קודמת:

שם דייר: יוניסור בניין 1 קומה 2
 שם אתר: עוגן נתניה בניין 1

לקוח/ה נכבד/ה, אנו מתכבדים להגיש את חישוב צריכת החשמל לתקופה 01/06/21 - 30/06/21:

יוניסור קומה 2 מ"א - 8 - 81018679 (3x80)

סוג תעריף	סוג צריכה	קריאה קודמת	קריאה נוכחית	סה"כ צריכה בקוט"ש	מחיר לקוט"ש בא"ג	סה"כ לתשלום
פרטי חשבון עבור תאריכים:			01/06/21	30/06/21		
777	פסגה	14,042.10	14,848.00	805.90	43.79	352.90 ₪
778	גבע	4,763.40	4,782.20	18.80	36.65	6.89 ₪
779	שפל	9,657.70	9,716.00	58.30	30.60	17.84 ₪

יוניסור קומה 2 מאור וכח - 7 - 81037892 (3x63)

סוג תעריף	סוג צריכה	קריאה קודמת	קריאה נוכחית	סה"כ צריכה בקוט"ש	מחיר לקוט"ש בא"ג	סה"כ לתשלום
פרטי חשבון עבור תאריכים:			01/06/21	30/06/21		
777	פסגה	27,947.10	28,672.30	725.20	43.79	317.57 ₪
778	גבע	9,691.30	9,728.00	36.70	36.65	13.45 ₪
779	שפל	29,364.40	29,461.90	97.50	30.60	29.84 ₪

סה"כ לדיר:

פסגה	גבע	שפל	סה"כ	שיא ביקוש
1,531.10	55.50	155.80	1,742.40	10.90
₪ 670.47	₪ 20.34	₪ 47.67	₪ 738.48	

סה"כ צריכה
 סה"כ לתשלום

211.60 ₪	תשלום קבוע	
26.11 ₪	תשלום עבור גודל חיבור בKVA (3x143)	
976.20 ₪	סה"כ לתשלום	לא כולל מע"מ

התפלגות חיוב בש"ח לפי תע"ז

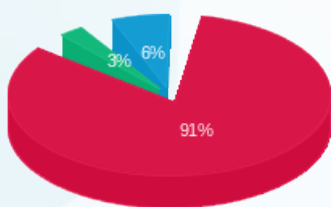

פסגה (670.47 ₪) 91%
 גבע (20.34 ₪) 3%
 שפל (47.67 ₪) 6%

הסטוריית צריכה בקוט"ש

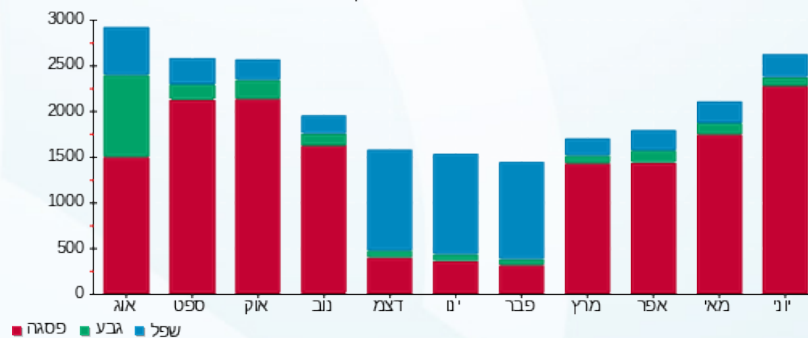



06/07/21 תאריך הפקה:
 30/06/21 תאריך קריאה נוכחית:
 01/06/21 תאריך קריאה קודמת:

שם דייר: יוניסור בניין 1 קומה 3 מ"א
 שם אתר: עוגן נתניה בניין 1

לקוח/ה נכבד/ה, אנו מתכבדים להגיש את חישוב צריכת החשמל לתקופה 01/06/21 - 30/06/21:

יוניסור בניין 1 קומה 3 מ"א - 3 - 81018679(3x63)

סוג תעריף	סוג צריכה	קריאה קודמת	קריאה נוכחית	סה"כ צריכה בקוט"ש	מחיר לקוט"ש בא"ג	סה"כ לתשלום
פרטי חשבון עבור תאריכים:						
777	פסגה	01/06/21	30/06/21	101.70	43.79	44.53 ₪
778	גבע	2,050.00	2,051.50	1.50	36.65	0.55 ₪
779	שפל	3,169.10	3,172.50	3.40	30.60	1.04 ₪

צילרים

סוג תעריף	סוג צריכה	קריאה קודמת	קריאה נוכחית	סה"כ צריכה בקוט"ש	מחיר לקוט"ש בא"ג	סה"כ לתשלום
פרטי חשבון עבור תאריכים:						
777	פסגה	01/06/21	30/06/21	1,044.728	43.79	457.49 ₪
778	גבע			15.093	36.65	5.53 ₪
779	שפל			2.196	30.60	0.67 ₪

סה"כ לדייר:

פסגה	גבע	שפל	סה"כ	שיא ביקוש
1,146.43	16.59	5.60	1,168.62	1.00
₪ 502.02	₪ 6.08	₪ 1.71	₪ 509.81	

סה"כ צריכה
סה"כ לתשלום

211.60 ₪	תשלום קבוע	
11.50 ₪	תשלום עבור גודל חיבור בKVA (3x63)	
732.92 ₪	סה"כ לתשלום	לא כולל מע"מ

התפלגות חיוב בש"ח לפי תע"ז

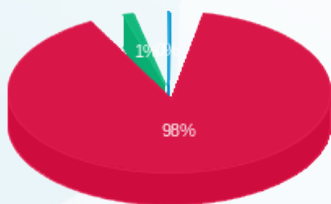

פסגה (502.02 ₪) 98%
 גבע (6.08 ₪) 1%
 שפל (1.71 ₪) 1%

הסטוריית צריכה בקוט"ש

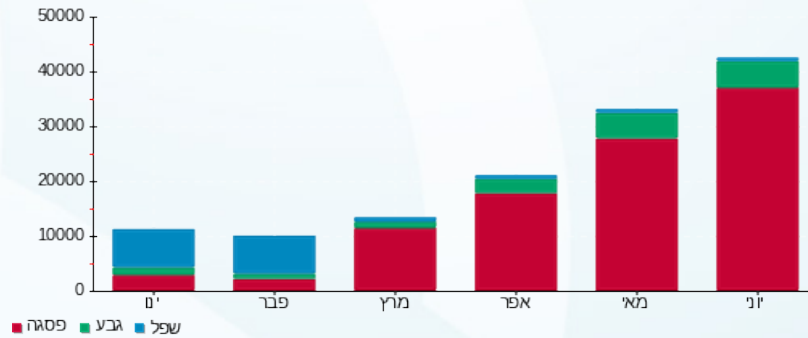

06/07/21 תאריך הפקה:
 30/06/21 תאריך קריאה נוכחית:
 01/06/21 תאריך קריאה קודמת:

שם דייר: יוניסור בניין 1 קומה 3 מאור וכח
שם אתר: עוגן נתניה בניין 1

לקוח/ה נכבד/ה, אנו מתכבדים להגיש את חישוב צריכת החשמל לתקופה 01/06/21 - 30/06/21:

יוניסור בניין 1 קומה 3 מאור וכח - 1 - 81017127(3x40)

סה"כ לתשלום	מחיר לקוט"ש בא"ג	סה"כ צריכה בקוט"ש	קריאה נוכחית	קריאה קודמת	סוג צריכה	סוג תעריף
			30/06/21	01/06/21		פרטי חשבון עבור תאריכים:
254.16 ₪	43.79	580.40	92,836.70	92,256.30	פסגה	777
19.24 ₪	36.65	52.50	19,782.80	19,730.30	גבע	778
40.91 ₪	30.60	133.70	52,318.20	52,184.50	שפל	779

סה"כ לדייר:

שיא ביקוש	סה"כ	שפל	גבע	פסגה
4.60	766.60	133.70	52.50	580.40
	314.31 ₪	40.91 ₪	19.24 ₪	254.16 ₪

סה"כ צריכה
סה"כ לתשלום

211.60 ₪	תשלום קבוע	
7.30 ₪	תשלום עבור גודל חיבור בKVA (3x40)	
533.22 ₪	סה"כ לתשלום	לא כולל מע"מ

התפלגות חיוב בש"ח לפי תעו"ז

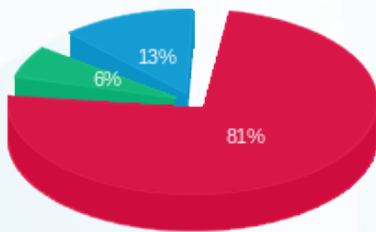

■ פסגה (254.16 ₪)
 ■ גבע (19.24 ₪)
 ■ שפל (40.91 ₪)

הסטוריית צריכה בקוט"ש

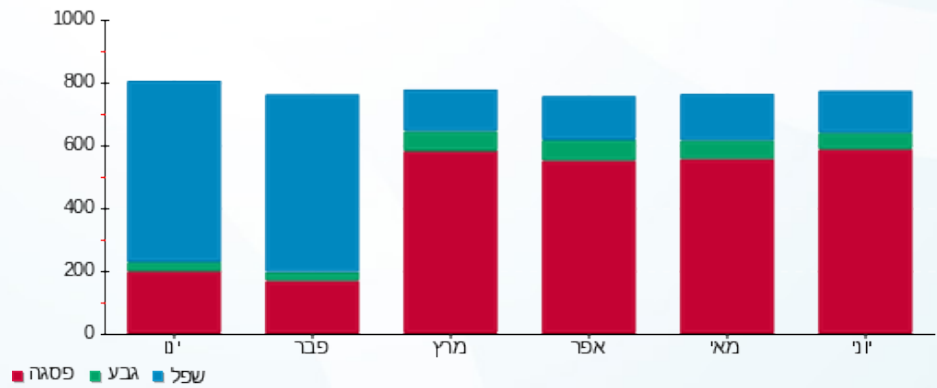



06/07/21 תאריך הפקדה:
 30/06/21 תאריך קריאה נוכחית:
 01/06/21 תאריך קריאה קודמת:

שם דייר: כללית הנדסה בניין 1
 שם אתר: עוגן נתניה בניין 1

לקוח/ה נכבד/ה, אנו מתכבדים להגיש את חישוב צריכת החשמל לתקופה 01/06/21 - 30/06/21:

כללית הנדסה - 6 - 81017127(3x125)

סה"כ לתשלום	מחיר לקוט"ש בא"ג	סה"כ צריכה בקוט"ש	קריאה נוכחית	קריאה קודמת	סוג צריכה	סוג תעריף
			30/06/21	01/06/21		פרטי חשבון עבור תאריכים:
127.78 ₪	43.79	291.80	90,152.80	89,861.00	פסגה	777
34.01 ₪	36.65	92.80	21,329.00	21,236.20	גבע	778
77.23 ₪	30.60	252.40	59,731.80	59,479.40	שפל	779

סה"כ לדייר:

שיא ביקוש	סה"כ	שפל	גבע	פסגה
4.60	637.00	252.40	92.80	291.80
	239.02 ₪	77.23 ₪	34.01 ₪	127.78 ₪

סה"כ צריכה
 סה"כ לתשלום

211.60 ₪	תשלום קבוע	
22.83 ₪	תשלום עבור גודל חיבור בKVA (3x125)	
473.45 ₪	סה"כ לתשלום	לא כולל מע"מ

התפלגות חיוב בש"ח לפי תעו"ז

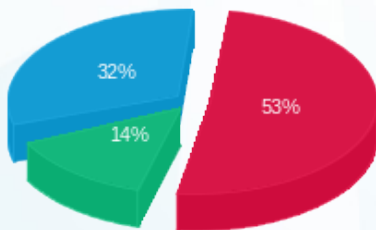

פסגה (127.78 ₪) 53%
 גבע (34.01 ₪) 14%
 שפל (77.23 ₪) 32%

הסטוריית צריכה בקוט"ש

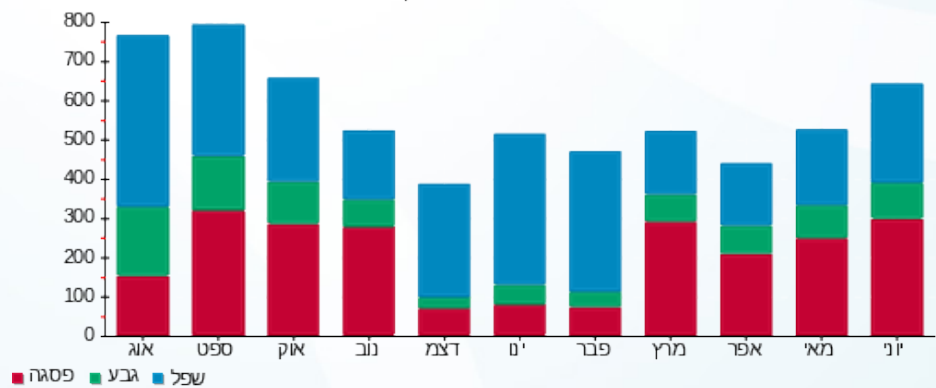

06/07/21 תאריך הפקה:
 30/06/21 תאריך קריאה נוכחית:
 01/06/21 תאריך קריאה קודמת:

שם דייר: כללית הנדסה בניין 1 מ"א
 שם אתר: עוגן נתניה בניין 1

לקוח/ה נכבד/ה, אנו מתכבדים להגיש את חישוב צריכת החשמל לתקופה 01/06/21 - 30/06/21:

כללית הנדסה מ"א - 1 - 81018679 (3x160)

סוג תעריף	סוג צריכה	קריאה קודמת	קריאה נוכחית	סה"כ צריכה בקוט"ש	מחיר לקוט"ש בא"ג	סה"כ לתשלום
פרטי חשבון עבור תאריכים:						
777	פסגה	01/06/21	30/06/21	106.20	43.79	46.50 ₪
778	גבע	2,776.40	2,818.80	42.40	36.65	15.54 ₪
779	שפל	11,116.00	11,218.80	102.80	30.60	31.46 ₪

צילרים

סוג תעריף	סוג צריכה	קריאה קודמת	קריאה נוכחית	סה"כ צריכה בקוט"ש	מחיר לקוט"ש בא"ג	סה"כ לתשלום
פרטי חשבון עבור תאריכים:						
777	פסגה	1,090.955	43.79	477.73 ₪		
778	גבע	426.622	36.65	156.36 ₪		
779	שפל	66.383	30.60	20.31 ₪		

סה"כ לדירה:

פסגה	גבע	שפל	סה"כ	שיא ביקוש
1,197.15	469.02	169.18	1,835.36	1.00
₪ 524.23	₪ 171.90	₪ 51.77	₪ 747.90	

סה"כ צריכה
 סה"כ לתשלום

211.60 ₪	תשלום קבוע	
29.22 ₪	תשלום עבור גודל חיבור בKVA (3x160)	
988.72 ₪	סה"כ לתשלום	לא כולל מע"מ

התפלגות חיוב בש"ח לפי תע"ז

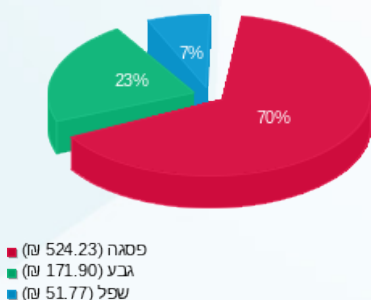

הסטוריית צריכה בקוט"ש

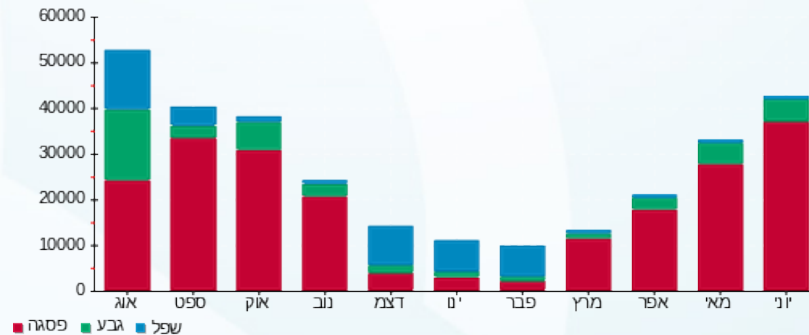



06/07/21 תאריך הפקה:
 30/06/21 תאריך קריאה נוכחית:
 01/06/21 תאריך קריאה קודמת:

שם דייר: מיטחברת בניין 1
 שם אתר: עוגן נתניה בניין 1

לקוח/ה נכבד/ה, אנו מתכבדים להגיש את חישוב צריכת החשמל לתקופה 01/06/21 - 30/06/21:

מיטחברת - 4 - 81037892 (3x40)

סוג תעריף	סוג צריכה	קריאה קודמת	קריאה נוכחית	סה"כ צריכה בקוט"ש	מחיר לקוט"ש בא"ג	סה"כ לתשלום
פרטי חשבון עבור תאריכים:						
777	פסגה	01/06/21	30/06/21	531.50	43.79	232.74 ₪
778	גבע	3,852.85	3,904.70	51.85	36.65	19.00 ₪
779	שפל	14,545.00	14,591.55	46.55	30.60	14.24 ₪

סה"כ לדייר:

פסגה	גבע	שפל	סה"כ	שיא ביקוש
531.50	51.85	46.55	629.90	4.25
232.74 ₪	19.00 ₪	14.24 ₪	265.99 ₪	

סה"כ צריכה
 סה"כ לתשלום

211.60 ₪	תשלום קבוע	
7.30 ₪	תשלום עבור גודל חיבור בKVA (3x40)	
484.90 ₪	סה"כ לתשלום	לא כולל מע"מ

התפלגות חיוב בש"ח לפי תעו"ז

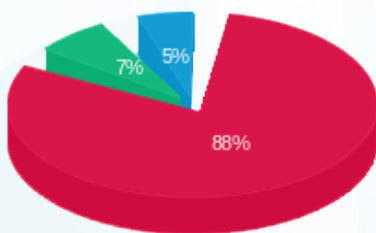

■ פסגה (232.74 ₪)
 ■ גבע (19.00 ₪)
 ■ שפל (14.24 ₪)

הסטוריית צריכה בקוט"ש

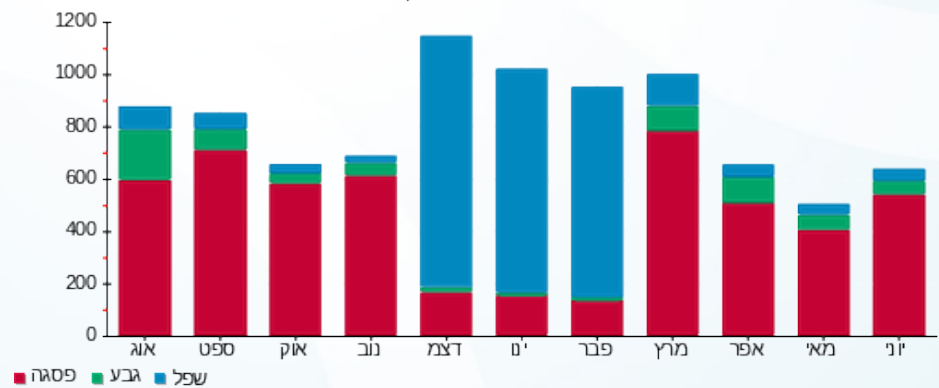

06/07/21 תאריך הפקה:
 30/06/21 תאריך קריאה נוכחית:
 01/06/21 תאריך קריאה קודמת:

שם דייר: מעליות בניין 1 דרום
 שם אתר: עוגן נתניה בניין 1

לקוח/ה נכבד/ה, אנו מתכבדים להגיש את חישוב צריכת החשמל לתקופה 01/06/21 - 30/06/21:

מעליות בניין 1 דרום - 6 - 81018564(3x40)

סוג תעריף	סוג צריכה	קריאה קודמת	קריאה נוכחית	סה"כ צריכה בקוט"ש	מחיר לקוט"ש בא"ג	סה"כ לתשלום
פרטי חשבון עבור תאריכים:						
777	פסגה	01/06/21	30/06/21	116.50	43.79	51.02 ₪
778	גבע	5,039.35	5,055.70	16.35	36.65	5.99 ₪
779	שפל	13,505.80	13,542.90	37.10	30.60	11.35 ₪

סה"כ לדייר:

פסגה	גבע	שפל	סה"כ	שיא ביקוש
116.50	16.35	37.10	169.95	1.00
₪ 51.02	₪ 5.99	₪ 11.35	₪ 68.36	

סה"כ צריכה
 סה"כ לתשלום

211.60 ₪	תשלום קבוע	
7.30 ₪	תשלום עבור גודל חיבור בKVA (3x40)	
287.26 ₪	סה"כ לתשלום	לא כולל מע"מ

התפלגות חיוב בש"ח לפי תעו"ז

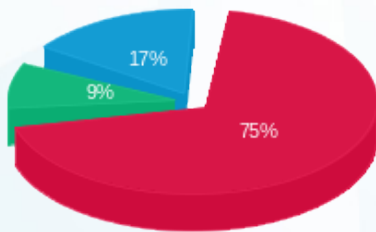

■ פסגה (₪ 51.02)
 ■ גבע (₪ 5.99)
 ■ שפל (₪ 11.35)

הסטוריית צריכה בקוט"ש

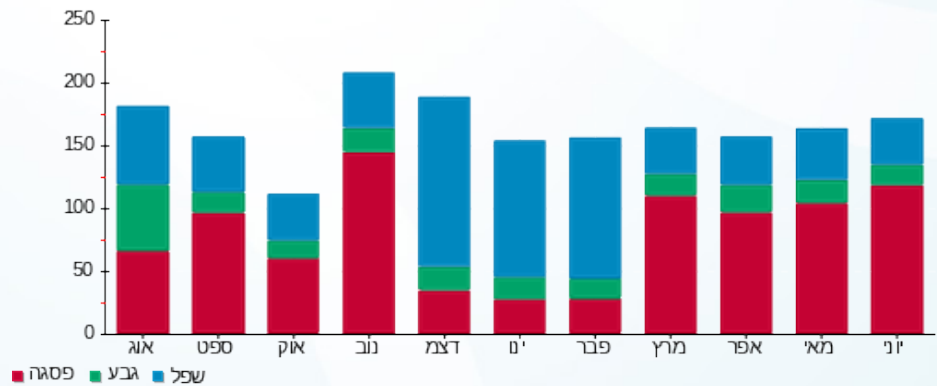



06/07/21 תאריך הפקדה:
 30/06/21 תאריך קריאה נוכחית:
 01/06/21 תאריך קריאה קודמת:

שם דייר: מעליות בניין 1 צפון
 שם אתר: עוגן נתניה בניין 1

לקוח/ה נכבד/ה, אנו מתכבדים להגיש את חישוב צריכת החשמל לתקופה 01/06/21 - 30/06/21:

מעליות בניין 1 צפון - 5 - (3x40)81018564

סוג תעריף	סוג צריכה	קריאה קודמת	קריאה נוכחית	סה"כ צריכה בקוט"ש	מחיר לקוט"ש בא"ג	סה"כ לתשלום
פרטי חשבון עבור תאריכים:						
777	פסגה	01/06/21	30/06/21	202.50	43.79	88.67 ₪
778	גבע	3,248.80	3,274.60	25.80	36.65	9.46 ₪
779	שפל	8,198.10	8,244.45	46.35	30.60	14.18 ₪

סה"כ לדייר:

פסגה	גבע	שפל	סה"כ	שיא ביקוש
202.50	25.80	46.35	274.65	1.55
88.67 ₪	9.46 ₪	14.18 ₪	112.31 ₪	

סה"כ צריכה
 סה"כ לתשלום

211.60 ₪	תשלום קבוע	
7.30 ₪	תשלום עבור גודל חיבור בKVA (3x40)	
331.22 ₪	סה"כ לתשלום	לא כולל מע"מ

התפלגות חיוב בש"ח לפי תעו"ז

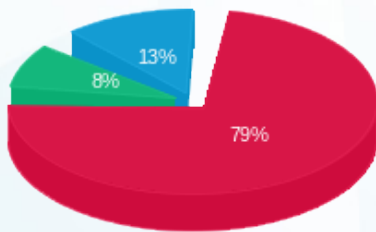

פסגה (88.67 ₪) 79%
 גבע (9.46 ₪) 13%
 שפל (14.18 ₪) 8%

הסטוריית צריכה בקוט"ש

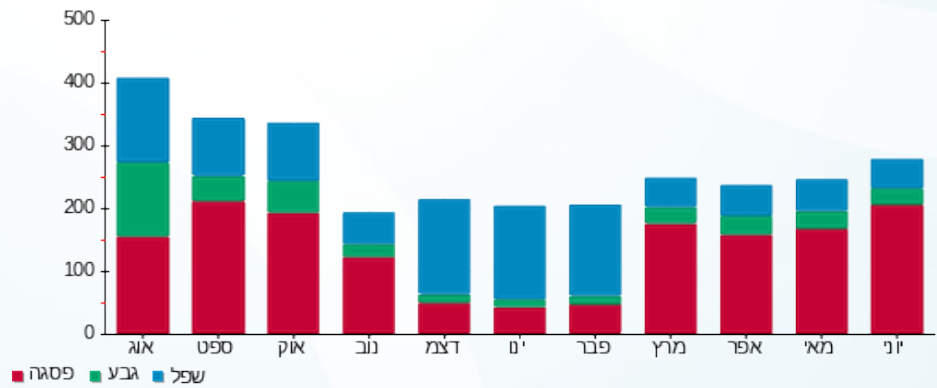



06/07/21 תאריך הפקה:
 30/06/21 תאריך קריאה נוכחית:
 01/06/21 תאריך קריאה קודמת:

שם דייר: מקס לייט בניין 1
 שם אתר: עוגן נתניה בניין 1

לקוח/ה נכבד/ה, אנו מתכבדים להגיש את חישוב צריכת החשמל לתקופה 01/06/21 - 30/06/21:

מקס לייט - 8 - (3x125)81017127

סוג תעריף	סוג צריכה	קריאה קודמת	קריאה נוכחית	סה"כ צריכה בקוט"ש	מחיר לקוט"ש בא"ג	סה"כ לתשלום
פרטי חשבון עבור תאריכים:						
777	פסגה	01/06/21	30/06/21	4,962.00	43.79	2,172.86 ₪
778	גבע	246,970.20	247,524.10	553.90	36.65	203.00 ₪
779	שפל	242,277.60	242,364.90	87.30	30.60	26.71 ₪

סה"כ לדייר:

פסגה	גבע	שפל	סה"כ	שיא ביקוש
4,962.00	553.90	87.30	5,603.20	29.60
2,172.86 ₪	203.00 ₪	26.71 ₪	2,402.58 ₪	

סה"כ צריכה
 סה"כ לתשלום

211.60 ₪	תשלום קבוע	
22.83 ₪	תשלום עבור גודל חיבור בKVA (3x125)	
2,637.00 ₪	סה"כ לתשלום	לא כולל מע"מ

התפלגות חיוב בש"ח לפי תעו"ז

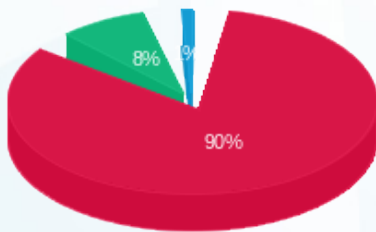

פסגה (2,172.86 ₪) 90%
 גבע (203.00 ₪) 8%
 שפל (26.71 ₪) 2%

הסטוריית צריכה בקוט"ש

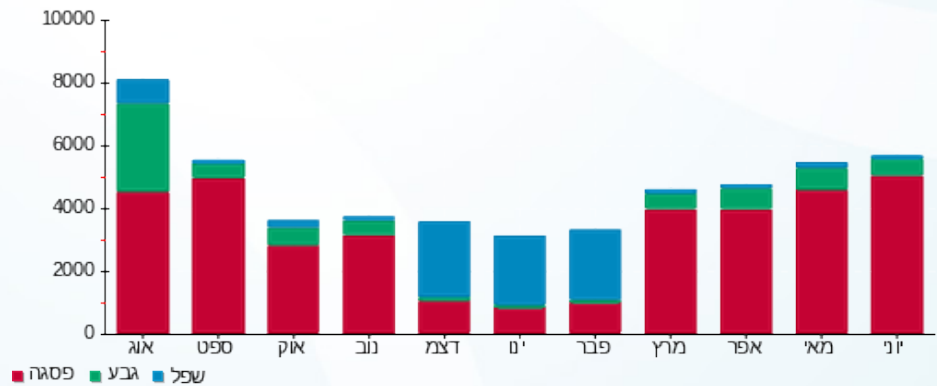

06/07/21 תאריך הפקה:
 30/06/21 תאריך קריאה נוכחית:
 01/06/21 תאריך קריאה קודמת:

שם דייר: עמותת שוקולד בניין 1 קומה 1 דרום מ"א
 שם אתר: עוגן נתניה בניין 1

לקוח/ה נכבד/ה, אנו מתכבדים להגיש את חישוב צריכת החשמל לתקופה 01/06/21 - 30/06/21:

עמותת שוקולד בניין 1 קומה 1 דרום מ"א - 6 - 81018679(3x200)

סוג תעריף	סוג צריכה	קריאה קודמת	קריאה נוכחית	סה"כ צריכה בקוט"ש	מחיר לקוט"ש בא"ג	סה"כ לתשלום
פרטי חשבון עבור תאריכים:						
777	פסגה	01/06/21	30/06/21	654.20	43.79	286.47 ₪
778	גבע	17,543.20	17,729.60	186.40	36.65	68.32 ₪
779	שפל	51,272.80	51,682.80	410.00	30.60	125.46 ₪

צילרים

סוג תעריף	סוג צריכה	קריאה קודמת	קריאה נוכחית	סה"כ צריכה בקוט"ש	מחיר לקוט"ש בא"ג	סה"כ לתשלום
פרטי חשבון עבור תאריכים:						
777	פסגה	01/06/21	30/06/21	6,720.365	43.79	2,942.85 ₪
778	גבע	1,875.528	1,875.528	1,875.528	36.65	687.38 ₪
779	שפל	264.756	264.756	264.756	30.60	81.02 ₪

סה"כ לדירה:

פסגה	גבע	שפל	סה"כ	שיא ביקוש
7,374.56	2,061.93	674.76	10,111.25	3.60
₪ 3,229.32	₪ 755.70	₪ 206.48	₪ 4,191.49	

₪ 211.60	תשלום קבוע	
₪ 36.52	תשלום עבור גודל חיבור בKVA (3x200)	
₪ 4,439.62	סה"כ לתשלום	לא כולל מע"מ

התפלגות חיוב בש"ח לפי תע"ז

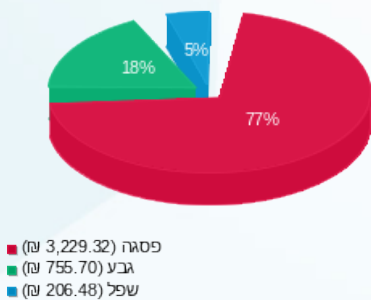

הסטוריית צריכה בקוט"ש

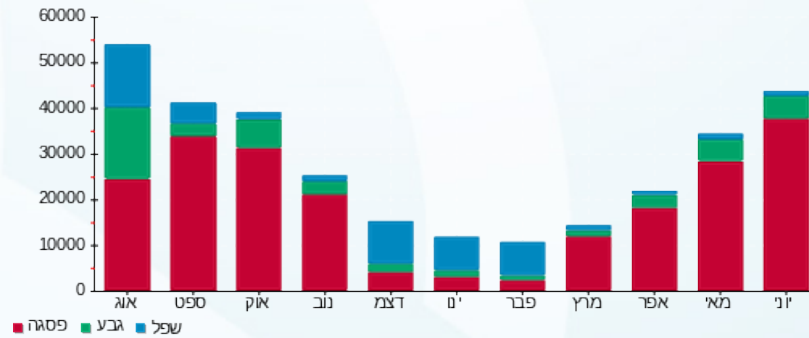

06/07/21

תאריך הפקה:

שם דייר: עמותת שוקולד בניין 1 קומה 1 דרום מאור וכח

30/06/21

תאריך קריאה נוכחית:

שם אתר: עוגן נתניה בניין 1

01/06/21

תאריך קריאה קודמת:

לקוח/ה נכבד/ה, אנו מתכבדים להגיש את חישוב צריכת החשמל לתקופה 01/06/21 - 30/06/21:

עמותת שוקולד בניין 1 קומה 1 דרום מאור וכח - 5 - 81037892(3x125)

סוג תעריף	סוג צריכה	קריאה קודמת	קריאה נוכחית	סה"כ צריכה בקוט"ש	מחיר לקוט"ש בא"ג	סה"כ לתשלום
		01/06/21	30/06/21			
777	פסגה	73,453.80	75,325.40	1,871.60	43.79	819.57 ₪
778	גבע	21,422.00	21,655.80	233.80	36.65	85.69 ₪
779	שפל	57,425.60	57,797.00	371.40	30.60	113.65 ₪

סה"כ לדייר:

פסגה	גבע	שפל	סה"כ	שיא ביקוש
1,871.60	233.80	371.40	2,476.80	13.40
819.57 ₪	85.69 ₪	113.65 ₪	1,018.91 ₪	

סה"כ צריכה

סה"כ לתשלום

211.60 ₪	תשלום קבוע	
22.83 ₪	תשלום עבור גודל חיבור בKVA (3x125)	
1,253.34 ₪	סה"כ לתשלום	לא כולל מע"מ

התפלגות חיוב בש"ח לפי תע"ז

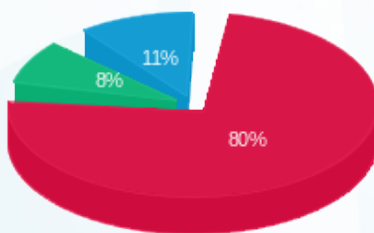

- פסגה (819.57 ₪)
- גבע (85.69 ₪)
- שפל (113.65 ₪)

הסטוריית צריכה בקוט"ש

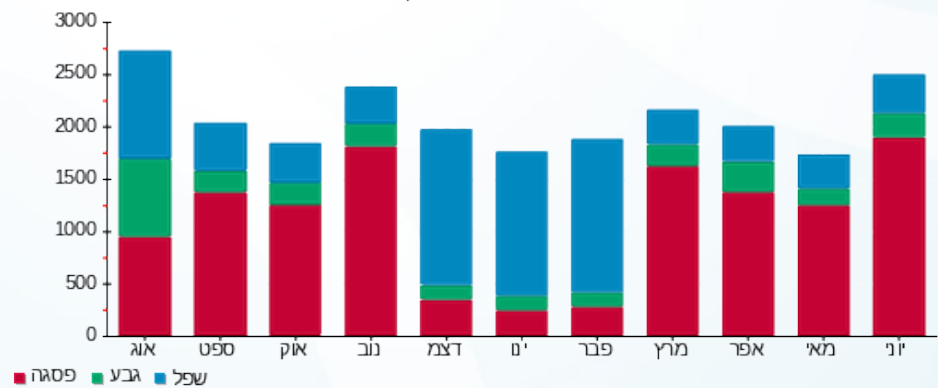

06/07/21 תאריך הפקה:
 30/06/21 תאריך קריאה נוכחית:
 01/06/21 תאריך קריאה קודמת:

שם דייר: פאוורבול בניין 1 קומה 3 צד צפון מ"א
 שם אתר: עוגן נתניה בניין 1

לקוח/ה נכבד/ה, אנו מתכבדים להגיש את חישוב צריכת החשמל לתקופה 01/06/21 - 30/06/21:

פאוורבול קומה 3 צד צפון מ"א - 6 - 81018866(3x250)

סוג תעריף	סוג צריכה	קריאה קודמת	קריאה נוכחית	סה"כ צריכה בקוט"ש	מחיר לקוט"ש בא"ג	סה"כ לתשלום
פרטי חשבון עבור תאריכים:			01/06/21	30/06/21		
777	פסגה	101,368.80	101,921.20	552.40	43.79	241.90 ₪
778	גבע	31,005.20	31,051.20	46.00	36.65	16.86 ₪
779	שפל	83,262.40	83,361.20	98.80	30.60	30.23 ₪

צילרים

סוג תעריף	סוג צריכה	קריאה קודמת	קריאה נוכחית	סה"כ צריכה בקוט"ש	מחיר לקוט"ש בא"ג	סה"כ לתשלום
פרטי חשבון עבור תאריכים:			01/06/21	30/06/21		
777	פסגה			5,674.609	43.79	2,484.91 ₪
778	גבע			462.845	36.65	169.63 ₪
779	שפל			63.800	30.60	19.52 ₪

סה"כ לדייר:

פסגה	גבע	שפל	סה"כ	שיא ביקוש
6,227.01	508.84	162.60	6,898.45	3.60
₪ 2,726.81	₪ 186.49	₪ 49.76	₪ 2,963.05	

סה"כ צריכה
סה"כ לתשלום

₪ 211.60	תשלום קבוע	
₪ 45.65	תשלום עבור גודל חיבור בKVA (3x250)	
₪ 3,220.31	סה"כ לתשלום	לא כולל מע"מ

התפלגות חיוב בש"ח לפי תע"ז

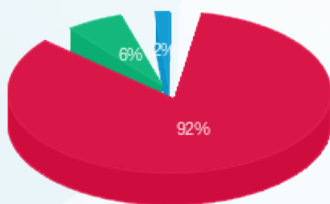

פסגה (2,726.81 ₪) 92%
 גבע (186.49 ₪) 6%
 שפל (49.76 ₪) 2%

הסטוריית צריכה בקוט"ש

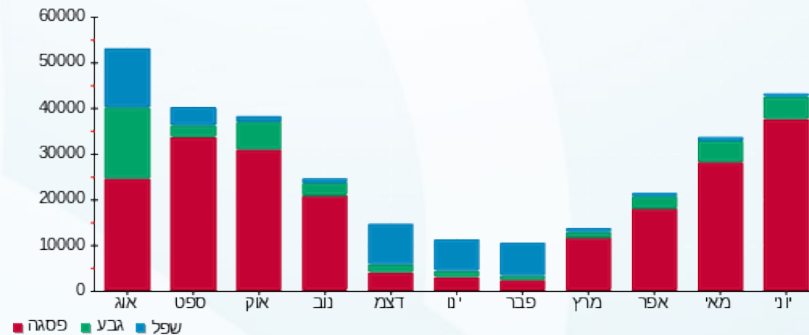



06/07/21 תאריך הפקדה:
 30/06/21 תאריך קריאה נוכחית:
 01/06/21 תאריך קריאה קודמת:

שם דייר: פאוורבול בניין 1 קומה 4 צד צפון מ"א
 שם אתר: עוגן נתניה בניין 1

לקוח/ה נכבד/ה, אנו מתכבדים להגיש את חישוב צריכת החשמל לתקופה 01/06/21 - 30/06/21:

פאוורבול קומה 4 צד צפון - 5 - 81018866(3x250)

סוג תעריף	סוג צריכה	קריאה קודמת	קריאה נוכחית	סה"כ צריכה בקוט"ש	מחיר לקוט"ש בא"ג	סה"כ לתשלום
פרטי חשבון עבור תאריכים:			01/06/21	30/06/21		
777	פסגה	91,726.80	92,959.20	1,232.40	43.79	539.67 ₪
778	גבע	22,150.40	22,298.80	148.40	36.65	54.39 ₪
779	שפל	51,272.00	51,494.80	222.80	30.60	68.18 ₪

צילרים

סוג תעריף	סוג צריכה	קריאה קודמת	קריאה נוכחית	סה"כ צריכה בקוט"ש	מחיר לקוט"ש בא"ג	סה"כ לתשלום
פרטי חשבון עבור תאריכים:			01/06/21	30/06/21		
777	פסגה			12,660.008	43.79	5,543.82 ₪
778	גבע			1,493.177	36.65	547.25 ₪
779	שפל			143.872	30.60	44.02 ₪

סה"כ לדירה:

פסגה	גבע	שפל	סה"כ	שיא ביקוש
13,892.41	1,641.58	366.67	15,900.66	10.40
₪ 6,083.49	₪ 601.64	₪ 112.20	₪ 6,797.33	

סה"כ צריכה
 סה"כ לתשלום

211.60 ₪	תשלום קבוע	
45.65 ₪	תשלום עבור גודל חיבור בKVA (3x250)	
7,054.58 ₪	סה"כ לתשלום	לא כולל מע"מ

התפלגות חיוב בש"ח לפי תע"ז

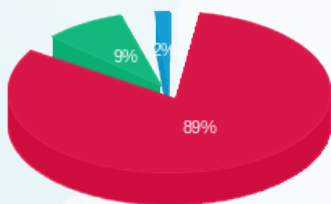

פסגה (6,083.49 ₪) 89%
 גבע (601.64 ₪) 9%
 שפל (112.20 ₪) 2%

הסטוריית צריכה בקוט"ש

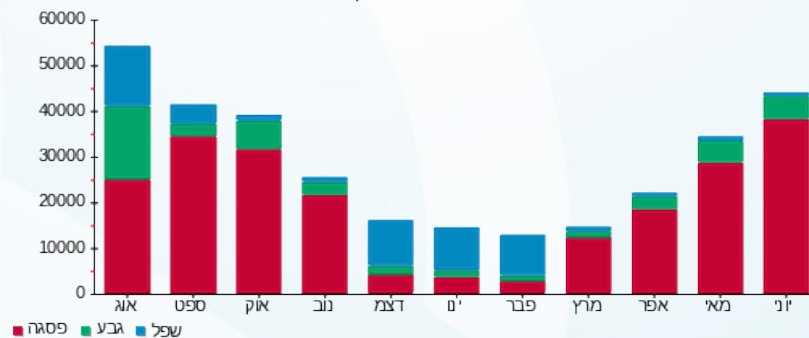

06/07/21 תאריך הפקה:
 30/06/21 תאריך קריאה נוכחית:
 01/06/21 תאריך קריאה קודמת:

שם דייר: פתוח סביבה וקיימות בניין 1 קומה 1
 שם אתר: עוגן נתניה בניין 1

לקוח/ה נכבד/ה, אנו מתכבדים להגיש את חישוב צריכת החשמל לתקופה 01/06/21 - 30/06/21:

פתוח סביבה וקיימות קומה 1 - 6 - 81037892 (3x63)

סוג תעריף	סוג צריכה	קריאה קודמת	קריאה נוכחית	סה"כ צריכה בקוט"ש	מחיר לקוט"ש בא"ג	סה"כ לתשלום
פרטי חשבון עבור תאריכים:						
777	פסגה	01/06/21	30/06/21	1,704.00	43.79	746.18 ₪
778	גבע	17,098.50	17,347.80	249.30	36.65	91.37 ₪
779	שפל	45,314.10	45,904.80	590.70	30.60	180.75 ₪

סה"כ לדייר:

פסגה	גבע	שפל	סה"כ	שיא ביקוש
1,704.00	249.30	590.70	2,544.00	8.80
746.18 ₪	91.37 ₪	180.75 ₪	1,018.30 ₪	

סה"כ צריכה
 סה"כ לתשלום

211.60 ₪	תשלום קבוע	
11.50 ₪	תשלום עבור גודל חיבור בKVA (3x63)	
1,241.41 ₪	סה"כ לתשלום	לא כולל מע"מ

התפלגות חיוב בש"ח לפי תעו"ז

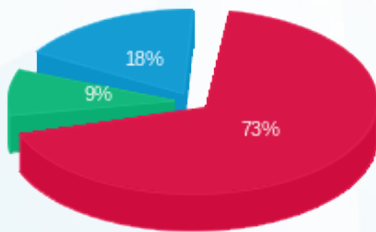

■ פסגה (746.18 ₪)
 ■ גבע (91.37 ₪)
 ■ שפל (180.75 ₪)

הסטוריית צריכה בקוט"ש

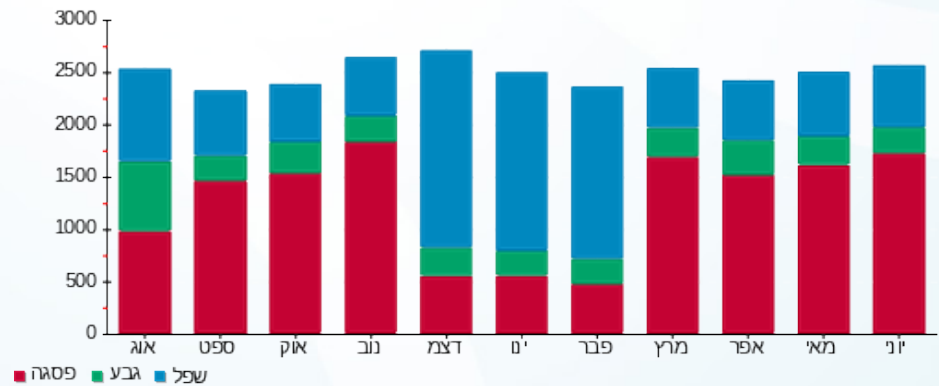



06/07/21

תאריך הפקה:

שם דייר: פתוח סביבה וקיימות בניין 1 קומה 1 מ"א

30/06/21

תאריך קריאה נוכחית:

שם אתר: עוגן נתניה בניין 1

01/06/21

תאריך קריאה קודמת:

לקוח/ה נכבד/ה, אנו מתכבדים להגיש את חישוב צריכת החשמל לתקופה 01/06/21 - 30/06/21:

פתוח סביבה וקיימות קומה 1 מ"א - 7 - (3x80)81018679

סוג תעריף	סוג צריכה	קריאה קודמת	קריאה נוכחית	סה"כ צריכה בקוט"ש	מחיר לקוט"ש בא"ג	סה"כ לתשלום
פרטי חשבון עבור תאריכים:						
777	פסגה	01/06/21	30/06/21	220.80	43.79	96.69 ₪
778	גבע	1,643.40	1,645.80	2.40	36.65	0.88 ₪
779	שפל	2,438.00	2,439.40	1.40	30.60	0.43 ₪

צילרים

סוג תעריף	סוג צריכה	קריאה קודמת	קריאה נוכחית	סה"כ צריכה בקוט"ש	מחיר לקוט"ש בא"ג	סה"כ לתשלום
פרטי חשבון עבור תאריכים:						
777	פסגה	01/06/21	30/06/21	2,268.200	43.79	993.24 ₪
778	גבע			24.148	36.65	8.85 ₪
779	שפל			0.904	30.60	0.28 ₪

סה"כ לדיר:

פסגה	גבע	שפל	סה"כ	שיא ביקוש
2,489.00	26.55	2.30	2,517.85	1.90
1,089.93 ₪	9.73 ₪	0.71 ₪	1,100.37 ₪	

סה"כ צריכה

סה"כ לתשלום

211.60 ₪	תשלום קבוע	
14.61 ₪	תשלום עבור גודל חיבור בKVA (3x80)	
1,326.58 ₪	סה"כ לתשלום	לא כולל מע"מ

התפלגות חיוב בש"ח לפי תע"ז

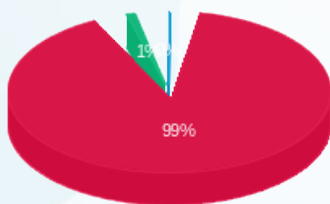

פסגה (1,089.93 ₪)
גבע (9.73 ₪)
שפל (0.71 ₪)

הסטוריית צריכה בקוט"ש

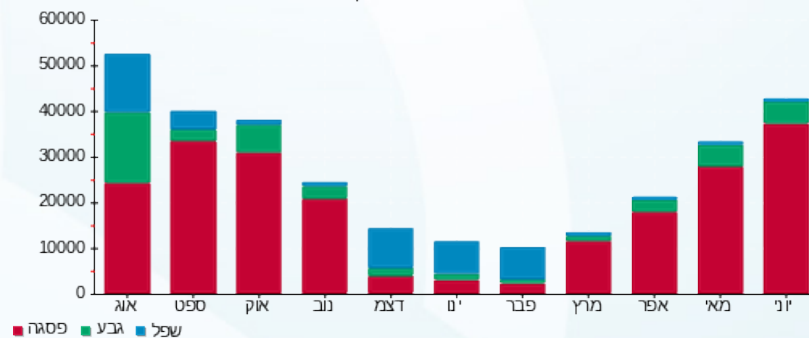



06/07/21 תאריך הפקה:
 30/06/21 תאריך קריאה נוכחית:
 01/06/21 תאריך קריאה קודמת:

שם דייר: צ'לרים כללי לחלוקה בניין 1
 שם אתר: עוגן נתניה בניין 1

לקוח/ה נכבד/ה, אנו מתכבדים להגיש את חישוב צריכת החשמל לתקופה 01/06/21 - 30/06/21:

צ'לרים כללי לחלוקה - 4 - 81018866(3x1500)

סה"כ לתשלום	מחיר לקוט"ש בא"ג	סה"כ צריכה בקוט"ש	קריאה נוכחית	קריאה קודמת	סוג צריכה	סוג תעריף
			30/06/21	01/06/21		פרטי חשבון עבור תאריכים:
16,020.57 ₪	43.79	36,585.00	2,500,140.00	2,463,555.00	פסגה	777
1,788.89 ₪	36.65	4,881.00	868,119.00	863,238.00	גבע	778
174.42 ₪	30.60	570.00	995,160.00	994,590.00	שפל	779

סה"כ לדייר:

שיא ביקוש	סה"כ	שפל	גבע	פסגה
315.00	42,036.00	570.00	4,881.00	36,585.00
	17,983.88 ₪	174.42 ₪	1,788.89 ₪	16,020.57 ₪

סה"כ צריכה
 סה"כ לתשלום

211.60 ₪	תשלום קבוע	
273.92 ₪	תשלום עבור גודל חיבור בKVA (3x1500)	
18,469.40 ₪	סה"כ לתשלום	לא כולל מע"מ

התפלגות חיוב בש"ח לפי תעו"ז

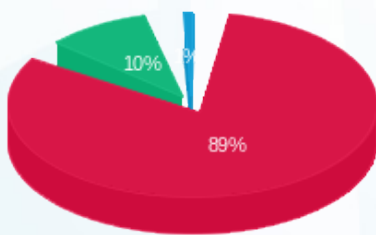

פסגה (16,020.57 ₪) 89%
 גבע (1,788.89 ₪) 10%
 שפל (174.42 ₪) 1%

הסטוריית צריכה בקוט"ש

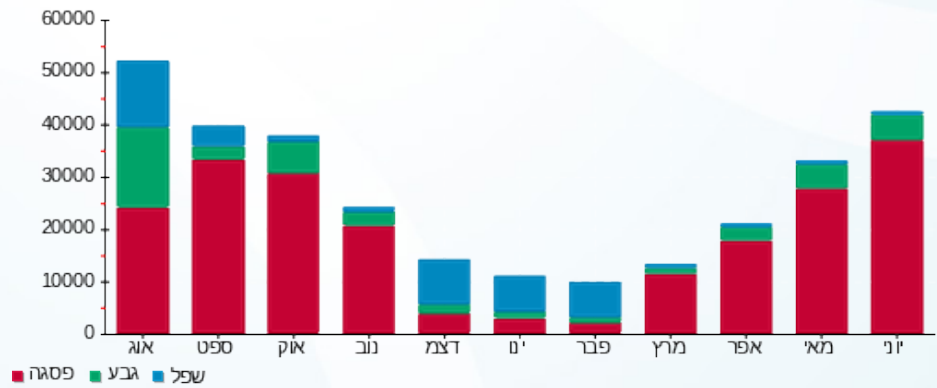



06/07/21 תאריך הפקה:
 30/06/21 תאריך קריאה נכחית:
 01/06/21 תאריך קריאה קודמת:

שם דייר: ציבורי בניין 1
שם אתר: עוגן נתניה בניין 1

לקוח/ה נכבד/ה, אנו מתכבדים להגיש את חישוב צריכת החשמל לתקופה 01/06/21 - 30/06/21:

עו"ד גלבוש קומה 3 מאור וכח - 1 - 81017127(3x40)

סוג תעריף	סוג צריכה	קריאה קודמת	קריאה נכחית	סה"כ צריכה בקוט"ש	מחיר לקוט"ש בא"ג	סה"כ לתשלום
פרטי חשבון עבור תאריכים:						
777	פסגה	01/06/21	30/06/21	-580.40	43.79	₪ -254.16
778	גבע	19,730.30	19,782.80	-52.50	36.65	₪ -19.24
779	שפל	52,184.50	52,318.20	-133.70	30.60	₪ -40.91

לוח מאור וכח קומה 3 - 4 - 81017127(3x125)

סוג תעריף	סוג צריכה	קריאה קודמת	קריאה נכחית	סה"כ צריכה בקוט"ש	מחיר לקוט"ש בא"ג	סה"כ לתשלום
פרטי חשבון עבור תאריכים:						
777	פסגה	01/06/21	30/06/21	1,278.00	43.79	₪ 559.64
778	גבע	60,632.20	60,913.20	281.00	36.65	₪ 102.99
779	שפל	184,492.80	185,206.40	713.60	30.60	₪ 218.36

חברת פיאק מדיקל - 1 - 81037892(3x32)

סוג תעריף	סוג צריכה	קריאה קודמת	קריאה נכחית	סה"כ צריכה בקוט"ש	מחיר לקוט"ש בא"ג	סה"כ לתשלום
פרטי חשבון עבור תאריכים:						
777	פסגה	16,061.00	16,183.20	-122.20	43.79	₪ -53.51
778	גבע	5,180.60	5,189.50	-8.90	36.65	₪ -3.26
779	שפל	21,860.30	21,885.30	-25.00	30.60	₪ -7.65

סה"כ לדייר:

פסגה	גבע	שפל	סה"כ	שיא ביקוש
575.40	219.60	554.90	1,349.90	7.20
₪ 251.97	₪ 80.48	₪ 169.80	₪ 502.25	

סה"כ צריכה
 סה"כ לתשלום

₪ 211.60	תשלום קבוע	
₪ 9.68	תשלום עבור גודל חיבור בKVA (3x53)	
₪ 723.53	סה"כ לתשלום	לא כולל מע"מ

