



09/07/21 תאריך הפקה:
 30/06/21 תאריך קריאה נוכחית:
 01/06/21 תאריך קריאה קודמת:

שם דייר: *מליסרון- חדר שרתים
 שם אתר: מרכזים 2000

לקוח/ה נכבד/ה, אנו מתכבדים להגיש את חישוב צריכת החשמל לתקופה 01/06/21 - 30/06/21:

מליסרון- חדר שרתים - 3 - 16092229(3x50)

| סוג תעריף | סוג צריכה | קריאה קודמת | קריאה נוכחית | סה"כ צריכה בקוט"ש | מחיר לקוט"ש בא"ג | סה"כ לתשלום |
|--------------------------|-----------|-------------|--------------|-------------------|------------------|-------------|
| פרטי חשבון עבור תאריכים: | | | | | | |
| 777 | פסגה | 01/06/21 | 30/06/21 | 434.80 | 43.79 | 190.40 ₪ |
| 778 | גבע | 11,173.00 | 11,335.20 | 162.20 | 36.65 | 59.45 ₪ |
| 779 | שפל | 35,216.30 | 35,624.00 | 407.70 | 30.60 | 124.76 ₪ |

סה"כ לדייר:

| פסגה | גבע | שפל | סה"כ | שיא ביקוש |
|----------|---------|----------|----------|-----------|
| 434.80 | 162.20 | 407.70 | 1,004.70 | 66.36 |
| 190.40 ₪ | 59.45 ₪ | 124.76 ₪ | 374.60 ₪ | |

סה"כ צריכה
 סה"כ לתשלום

| | | |
|----------|-----------------------------------|--------------|
| 38.02 ₪ | תשלום קבוע | |
| 9.13 ₪ | תשלום עבור גודל חיבור בKVA (3x50) | |
| 421.75 ₪ | סה"כ לתשלום | לא כולל מע"מ |

התפלגות חיוב בש"ח לפי תע"ז

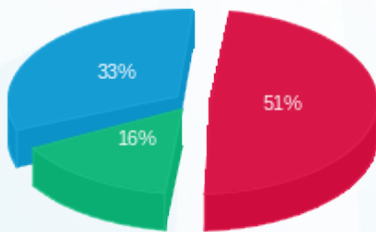

■ פסגה (190.40 ₪)
 ■ גבע (59.45 ₪)
 ■ שפל (124.76 ₪)

הסטוריית צריכה בקוט"ש

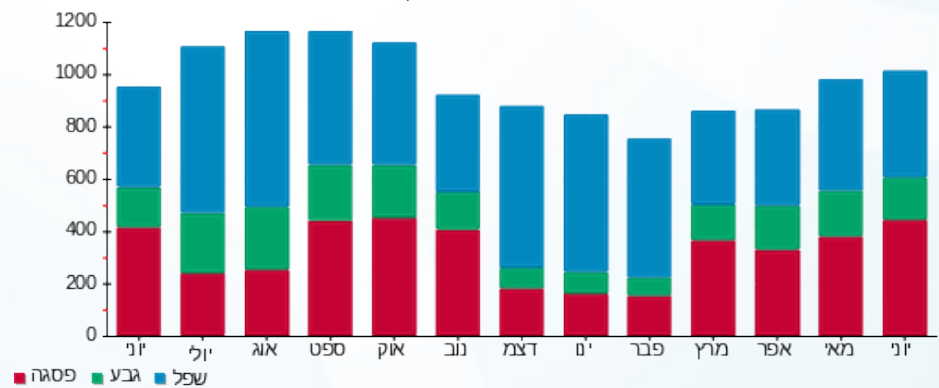



09/07/21 תאריך הפקה:
 30/06/21 תאריך קריאה נוכחית:
 01/06/21 תאריך קריאה קודמת:

שם דייר: א.ש. בורגרים
 שם אתר: מרכזים 2000

לקוח/ה נכבד/ה, אנו מתכבדים להגיש את חישוב צריכת החשמל לתקופה 01/06/21 - 30/06/21:

א.ש. בורגרים - 4 - 15091181(3x63)

| סוג תעריף | סוג צריכה | קריאה קודמת | קריאה נוכחית | סה"כ צריכה בקוט"ש | מחיר לקוט"ש בא"ג | סה"כ לתשלום |
|--------------------------|-----------|-------------|--------------|-------------------|------------------|-------------|
| פרטי חשבון עבור תאריכים: | | | | | | |
| 777 | פסגה | 01/06/21 | 30/06/21 | 4,122.60 | 43.79 | 1,805.29 ₪ |
| 778 | גבע | 22,692.20 | 23,529.40 | 837.20 | 36.65 | 306.83 ₪ |
| 779 | שפל | 33,535.40 | 34,201.60 | 666.20 | 30.60 | 203.86 ₪ |

סה"כ לדייר:

| פסגה | גבע | שפל | סה"כ | שיא ביקוש |
|------------|----------|----------|------------|-----------|
| 4,122.60 | 837.20 | 666.20 | 5,626.00 | 21.52 |
| 1,805.29 ₪ | 306.83 ₪ | 203.86 ₪ | 2,315.98 ₪ | |

סה"כ צריכה
 סה"כ לתשלום

| | | |
|------------|-----------------------------------|--------------|
| 211.60 ₪ | תשלום קבוע | |
| 11.50 ₪ | תשלום עבור גודל חיבור בKVA (3x63) | |
| 2,539.08 ₪ | סה"כ לתשלום | לא כולל מע"מ |

התפלגות חיוב בש"ח לפי תע"ז

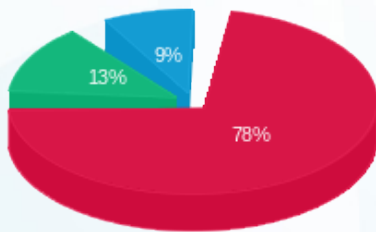

■ פסגה (1,805.29 ₪)
 ■ גבע (306.83 ₪)
 ■ שפל (203.86 ₪)

הסטוריית צריכה בקוט"ש

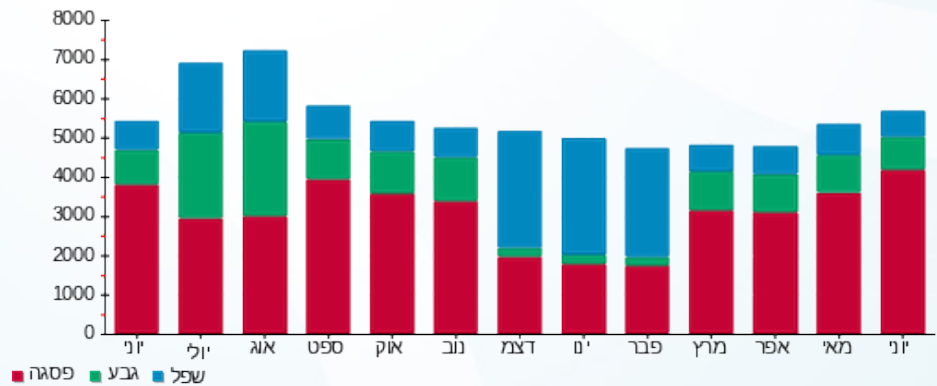

09/07/21 תאריך הפקה:
 30/06/21 תאריך קריאה נוכחית:
 01/06/21 תאריך קריאה קודמת:

שם דייר: אדרי אוריאל
 שם אתר: מרכזים 2000

לקוח/ה נכבד/ה, אנו מתכבדים להגיש את חישוב צריכת החשמל לתקופה 01/06/21 - 30/06/21:

אדרי אוריאל - 3 - 16092234(0x0)

| סה"כ לתשלום | מחיר לקוט"ש בא"ג | סה"כ צריכה בקוט"ש | קריאה נוכחית | קריאה קודמת | סוג צריכה | סוג תעריף |
|-------------|------------------|-------------------|--------------|-------------|--------------------------|-----------|
| | | | 30/06/21 | 01/06/21 | פרטי חשבון עבור תאריכים: | |
| 101.18 ₪ | 43.79 | 231.05 | 6,348.90 | 6,117.85 | פסגה | 777 |
| 14.11 ₪ | 36.65 | 38.50 | 1,823.05 | 1,784.55 | גבע | 778 |
| 18.05 ₪ | 30.60 | 59.00 | 6,457.40 | 6,398.40 | שפל | 779 |

סה"כ לדייר:

| שיא ביקוש | סה"כ | שפל | גבע | פסגה |
|-----------|----------|---------|---------|----------|
| 3.41 | 328.55 | 59.00 | 38.50 | 231.05 |
| | 133.34 ₪ | 18.05 ₪ | 14.11 ₪ | 101.18 ₪ |

סה"כ צריכה
 סה"כ לתשלום

| | | |
|----------|---|---------------------|
| 211.60 ₪ | תשלום קבוע | |
| 0.00 ₪ | תשלום עבור גודל חיבור בKVA (0x0) | |
| 344.94 ₪ | סה"כ לתשלום | לא כולל מע"מ |

התפלגות חיוב בש"ח לפי תעו"ז

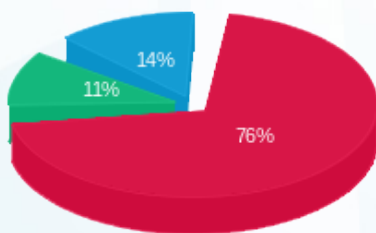

■ פסגה (101.18 ₪)
 ■ גבע (14.11 ₪)
 ■ שפל (18.05 ₪)

הסטוריית צריכה בקוט"ש

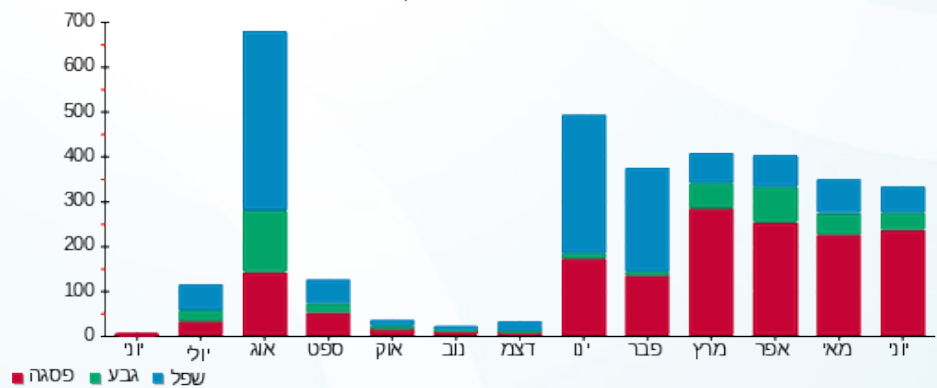



09/07/21 תאריך הפקה:
 30/06/21 תאריך קריאה נוכחית:
 01/06/21 תאריך קריאה קודמת:

שם דייר: אודיאן השקעות בע"מ
 שם אתר: מרכזים 2000

לקוח/ה נכבד/ה, אנו מתכבדים להגיש את חישוב צריכת החשמל לתקופה 01/06/21 - 30/06/21:

אודיאן השקעות בע"מ - 3 - 16092220(3x63)

| סוג תעריף | סוג צריכה | קריאה קודמת | קריאה נוכחית | סה"כ צריכה בקוט"ש | מחיר לקוט"ש בא"ג | סה"כ לתשלום |
|--------------------------|-----------|-------------|--------------|-------------------|------------------|-------------|
| פרטי חשבון עבור תאריכים: | | | | | | |
| 777 | פסגה | 01/06/21 | 30/06/21 | 3,350.40 | 43.79 | 1,467.14 ₪ |
| 778 | גבע | 65,775.40 | 66,993.20 | 1,217.80 | 36.65 | 446.32 ₪ |
| 779 | שפל | 193,988.10 | 196,972.70 | 2,984.60 | 30.60 | 913.29 ₪ |

סה"כ לדייר:

| פסגה | גבע | שפל | סה"כ | שיא ביקוש |
|------------|----------|----------|------------|-----------|
| 3,350.40 | 1,217.80 | 2,984.60 | 7,552.80 | 30.09 |
| 1,467.14 ₪ | 446.32 ₪ | 913.29 ₪ | 2,826.75 ₪ | |

סה"כ צריכה
 סה"כ לתשלום

| | | |
|------------|-----------------------------------|--------------|
| 211.60 ₪ | תשלום קבוע | |
| 11.50 ₪ | תשלום עבור גודל חיבור בKVA (3x63) | |
| 3,049.86 ₪ | סה"כ לתשלום | לא כולל מע"מ |

התפלגות חיוב בש"ח לפי תע"ז

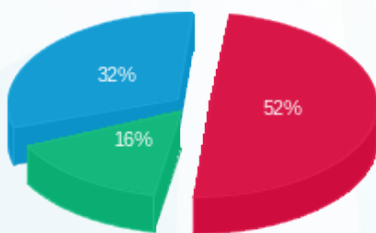

פסגה (1,467.14 ₪) 52%
 גבע (446.32 ₪) 16%
 שפל (913.29 ₪) 32%

הסטוריית צריכה בקוט"ש

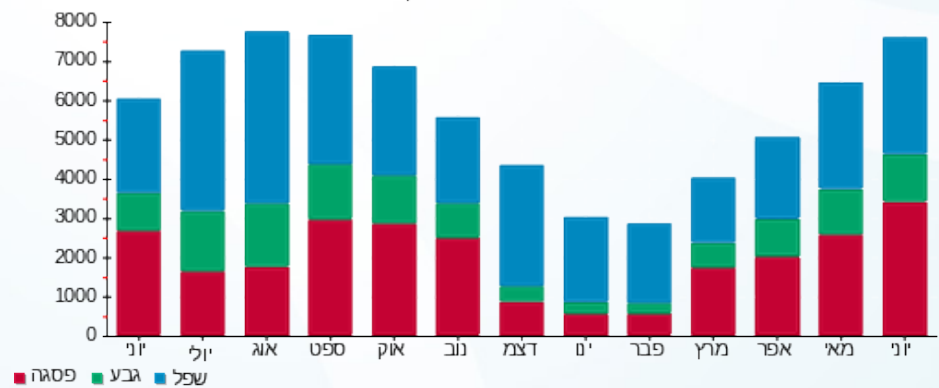

09/07/21 תאריך הפקה:
 30/06/21 תאריך קריאה נוכחית:
 01/06/21 תאריך קריאה קודמת:

שם דייר: אונליין מדיה סולושנס - קומה 1
 שם אתר: מרכזים 2000

לקוח/ה נכבד/ה, אנו מתכבדים להגיש את חישוב צריכת החשמל לתקופה 01/06/21 - 30/06/21:

אונליין מדיה סולושנס - קומה 1 - 4 - 16092220(3x125)

| סוג תעריף | סוג צריכה | קריאה קודמת | קריאה נוכחית | סה"כ צריכה בקוט"ש | מחיר לקוט"ש בא"ג | סה"כ לתשלום |
|--------------------------|-----------|-------------|--------------|-------------------|------------------|-------------|
| פרטי חשבון עבור תאריכים: | | | | | | |
| 777 | פסגה | 01/06/21 | 30/06/21 | 2,985.70 | 43.79 | 1,307.44 ₪ |
| 778 | גבע | 34,684.90 | 35,135.10 | 450.20 | 36.65 | 165.00 ₪ |
| 779 | שפל | 110,501.10 | 111,601.90 | 1,100.80 | 30.60 | 336.84 ₪ |

סה"כ לדייר:

| פסגה | גבע | שפל | סה"כ | שיא ביקוש |
|------------|----------|----------|------------|-----------|
| 2,985.70 | 450.20 | 1,100.80 | 4,536.70 | 18.39 |
| 1,307.44 ₪ | 165.00 ₪ | 336.84 ₪ | 1,809.28 ₪ | |

סה"כ צריכה
 סה"כ לתשלום

| | | |
|------------|---|---------------------|
| 211.60 ₪ | תשלום קבוע | |
| 22.83 ₪ | תשלום עבור גודל חיבור בKVA (3x125) | |
| 2,043.71 ₪ | סה"כ לתשלום | לא כולל מע"מ |

התפלגות חיוב בש"ח לפי תע"ז

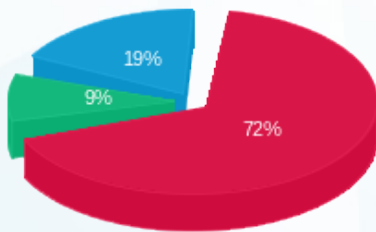

פסגה (1,307.44 ₪) 72%
 גבע (165.00 ₪) 9%
 שפל (336.84 ₪) 19%

הסטוריית צריכה בקוט"ש

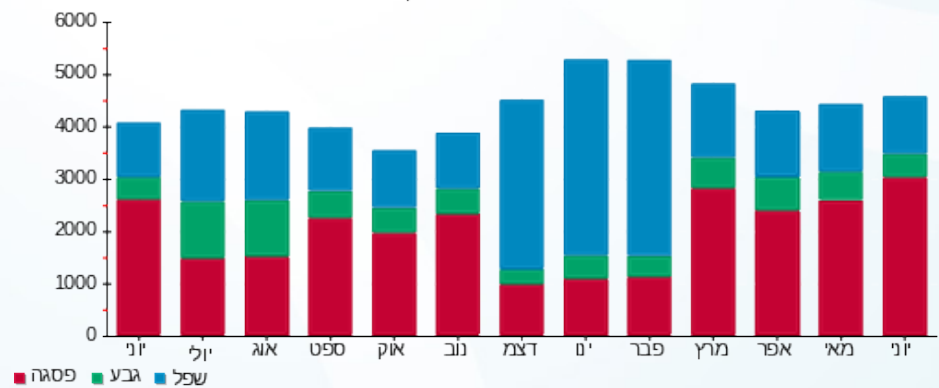

09/07/21 תאריך הפקדה:
 30/06/21 תאריך קריאה נוכחית:
 01/06/21 תאריך קריאה קודמת:

שם דייר: אופנה תוכנה
 שם אתר: מרכזים 2000

לקוח/ה נכבד/ה, אנו מתכבדים להגיש את חישוב צריכת החשמל לתקופה 01/06/21 - 30/06/21:

אופנה תוכנה - 2 - 16092225 (3x63)

| סוג תעריף | סוג צריכה | קריאה קודמת | קריאה נוכחית | סה"כ צריכה בקוט"ש | מחיר לקוט"ש בא"ג | סה"כ לתשלום |
|--------------------------|-----------|-------------|--------------|-------------------|------------------|-------------|
| פרטי חשבון עבור תאריכים: | | | | | | |
| 777 | פסגה | 01/06/21 | 30/06/21 | 1,775.20 | 43.79 | 777.36 ₪ |
| 778 | גבע | 20,345.00 | 20,630.60 | 285.60 | 36.65 | 104.67 ₪ |
| 779 | שפל | 53,643.40 | 54,126.00 | 482.60 | 30.60 | 147.68 ₪ |

סה"כ לדייר:

| פסגה | גבע | שפל | סה"כ | שיא ביקוש |
|----------|----------|----------|------------|-----------|
| 1,775.20 | 285.60 | 482.60 | 2,543.40 | 10.29 |
| 777.36 ₪ | 104.67 ₪ | 147.68 ₪ | 1,029.71 ₪ | |

סה"כ צריכה
 סה"כ לתשלום

| | | |
|------------|--|---------------------|
| 38.02 ₪ | תשלום קבוע | |
| 11.50 ₪ | תשלום עבור גודל חיבור בKVA (3x63) | |
| 1,079.23 ₪ | סה"כ לתשלום | לא כולל מע"מ |

התפלגות חיוב בש"ח לפי תע"ז

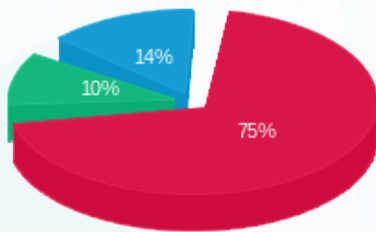

■ פסגה (777.36 ₪)
 ■ גבע (104.67 ₪)
 ■ שפל (147.68 ₪)

הסטוריית צריכה בקוט"ש

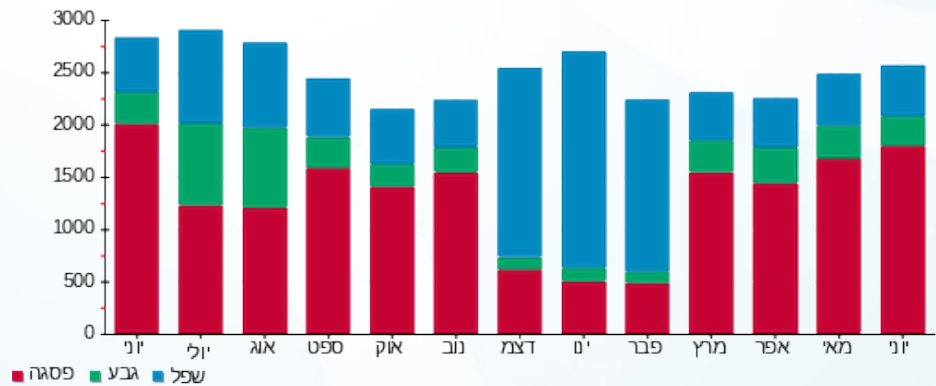



09/07/21 תאריך הפקה:
 30/06/21 תאריך קריאה נוכחית:
 01/06/21 תאריך קריאה קודמת:

שם דייר: אליס הרצליה ומרכז בע"מ
 שם אתר: מרכזים 2000

לקוח/ה נכבד/ה, אנו מתכבדים להגיש את חישוב צריכת החשמל לתקופה 01/06/21 - 30/06/21:

אליס הרצליה ומרכז בע"מ - 4 - 15091589 (3x160)

| סוג תעריף | סוג צריכה | קריאה קודמת | קריאה נוכחית | סה"כ צריכה בקוט"ש | מחיר לקוט"ש בא"ג | סה"כ לתשלום |
|--------------------------|-----------|-------------|--------------|-------------------|------------------|-------------|
| פרטי חשבון עבור תאריכים: | | | | | | |
| 777 | פסגה | 01/06/21 | 30/06/21 | 6,412.80 | 43.79 | 2,808.17 ₪ |
| 778 | גבע | 150,709.20 | 153,729.20 | 3,020.00 | 36.65 | 1,106.83 ₪ |
| 779 | שפל | 544,004.80 | 550,101.60 | 6,096.80 | 30.60 | 1,865.62 ₪ |

סה"כ לדייר:

| פסגה | גבע | שפל | סה"כ | שיא ביקוש |
|------------|------------|------------|------------|-----------|
| 6,412.80 | 3,020.00 | 6,096.80 | 15,529.60 | 62.78 |
| 2,808.17 ₪ | 1,106.83 ₪ | 1,865.62 ₪ | 5,780.62 ₪ | |

סה"כ צריכה
 סה"כ לתשלום

| | | |
|------------|------------------------------------|--------------|
| 211.60 ₪ | תשלום קבוע | |
| 29.22 ₪ | תשלום עבור גודל חיבור בKVA (3x160) | |
| 6,021.43 ₪ | סה"כ לתשלום | לא כולל מע"מ |

התפלגות חיוב בש"ח לפי תעו"ז

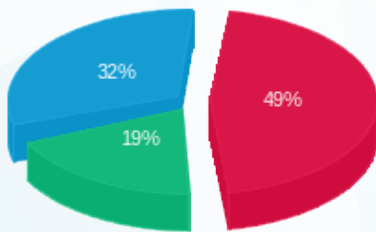

■ פסגה (2,808.17 ₪)
 ■ גבע (1,106.83 ₪)
 ■ שפל (1,865.62 ₪)

הסטוריית צריכה בקוט"ש

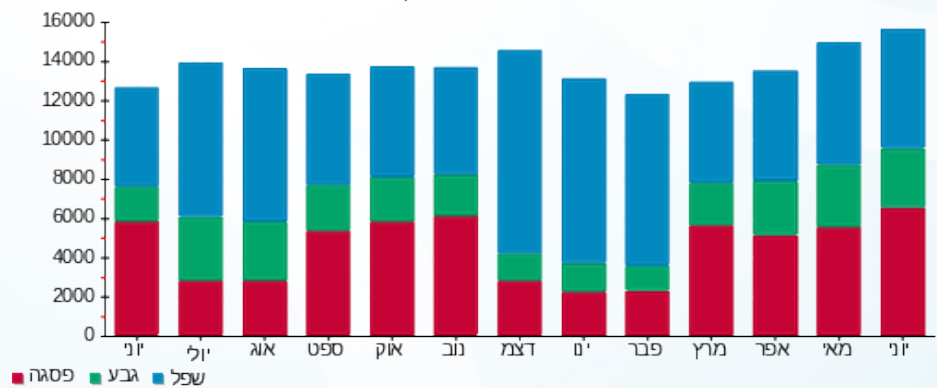

09/07/21 תאריך הפקה:
 30/06/21 תאריך קריאה נוכחית:
 01/06/21 תאריך קריאה קודמת:

שם דייר: אנגלו סכסון
 שם אתר: מרכזים 2000

לקוח/ה נכבד/ה, אנו מתכבדים להגיש את חישוב צריכת החשמל לתקופה 01/06/21 - 30/06/21:

אנגלו סכסון - 2 - 16092224 (3x63)

| סוג תעריף | סוג צריכה | קריאה קודמת | קריאה נוכחית | סה"כ צריכה בקוט"ש | מחיר לקוט"ש בא"ג | סה"כ לתשלום |
|--------------------------|-----------|-------------|--------------|-------------------|------------------|-------------|
| פרטי חשבון עבור תאריכים: | | | | | | |
| 777 | פסגה | 01/06/21 | 30/06/21 | 923.60 | 43.79 | 404.44 ₪ |
| 778 | גבע | 8,634.00 | 8,688.00 | 54.00 | 36.65 | 19.79 ₪ |
| 779 | שפל | 27,586.20 | 27,735.50 | 149.30 | 30.60 | 45.69 ₪ |

סה"כ לדייר:

| פסגה | גבע | שפל | סה"כ | שיא ביקוש |
|----------|---------|---------|----------|-----------|
| 923.60 | 54.00 | 149.30 | 1,126.90 | 6.28 |
| 404.44 ₪ | 19.79 ₪ | 45.69 ₪ | 469.92 ₪ | |

סה"כ צריכה
 סה"כ לתשלום

| | | |
|----------|--|---------------------|
| 38.02 ₪ | תשלום קבוע | |
| 11.50 ₪ | תשלום עבור גודל חיבור בKVA (3x63) | |
| 519.45 ₪ | סה"כ לתשלום | לא כולל מע"מ |

התפלגות חיוב בש"ח לפי תעו"ז

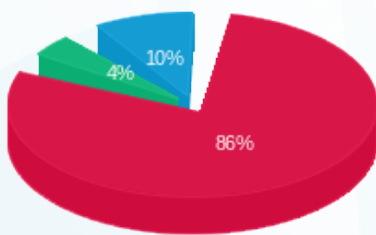

■ פסגה (404.44 ₪)
 ■ גבע (19.79 ₪)
 ■ שפל (45.69 ₪)

הסטוריית צריכה בקוט"ש

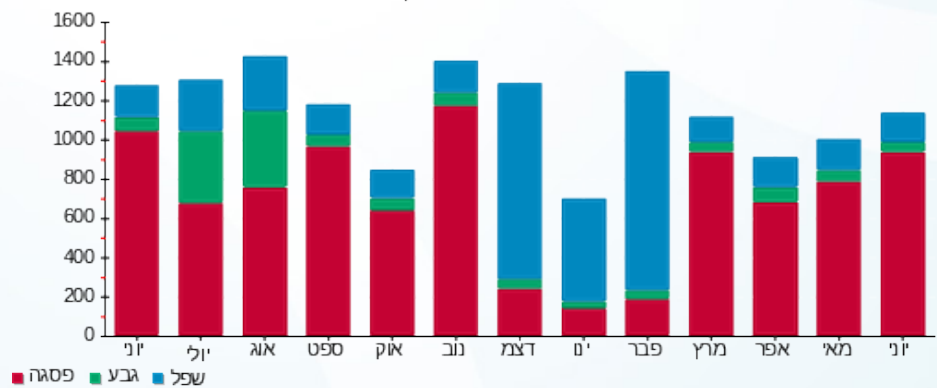

09/07/21 תאריך הפקה:
 30/06/21 תאריך קריאה נוכחית:
 01/06/21 תאריך קריאה קודמת:

שם דייר: אנגלו סכסון/שטח קטן
 שם אתר: מרכזים 2000

לקוח/ה נכבד/ה, אנו מתכבדים להגיש את חישוב צריכת החשמל לתקופה 01/06/21 - 30/06/21:

אנגלו סכסון/שטח קטן - 1 - 16092224(3x63)

| סוג תעריף | סוג צריכה | קריאה קודמת | קריאה נוכחית | סה"כ צריכה בקוט"ש | מחיר לקוט"ש בא"ג | סה"כ לתשלום |
|--------------------------|-----------|-------------|--------------|-------------------|------------------|-------------|
| פרטי חשבון עבור תאריכים: | | | | | | |
| 777 | פסגה | 01/06/21 | 30/06/21 | 223.00 | 43.79 | 97.65 ₪ |
| 778 | גבע | 1,124.80 | 1,153.60 | 28.80 | 36.65 | 10.56 ₪ |
| 779 | שפל | 3,500.70 | 3,575.40 | 74.70 | 30.60 | 22.86 ₪ |

סה"כ לדייר:

| פסגה | גבע | שפל | סה"כ | שיא ביקוש |
|---------|---------|---------|----------|-----------|
| 223.00 | 28.80 | 74.70 | 326.50 | 3.55 |
| ₪ 97.65 | ₪ 10.56 | ₪ 22.86 | ₪ 131.07 | |

סה"כ צריכה
 סה"כ לתשלום

| | | |
|----------|--|---------------------|
| ₪ 38.02 | תשלום קבוע | |
| ₪ 11.50 | תשלום עבור גודל חיבור בKVA (3x63) | |
| ₪ 180.59 | סה"כ לתשלום | לא כולל מע"מ |

התפלגות חיוב בש"ח לפי תעו"ז

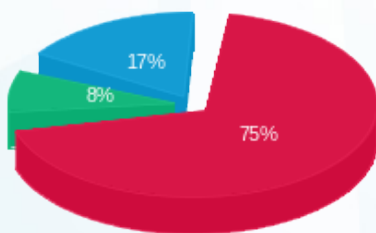

פסגה (₪ 97.65)
 גבע (₪ 10.56)
 שפל (₪ 22.86)

הסטוריית צריכה בקוט"ש

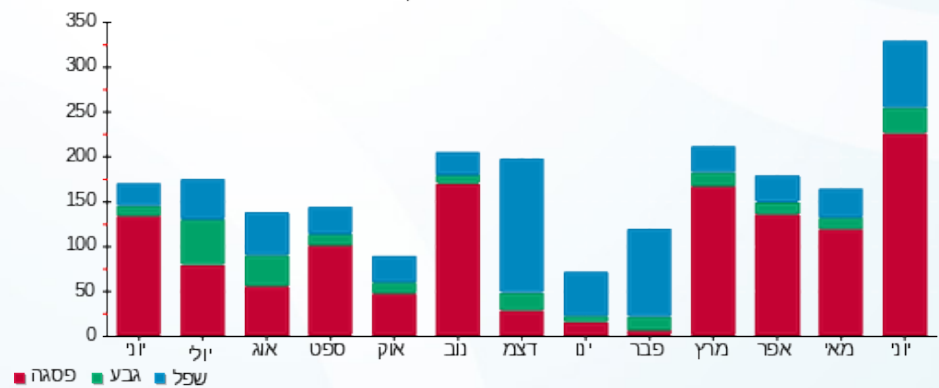

09/07/21 תאריך הפקדה:
 30/06/21 תאריך קריאה נוכחית:
 01/06/21 תאריך קריאה קודמת:

שם דייר: אצל דודי
 שם אתר: מרכזים 2000

לקוח/ה נכבד/ה, אנו מתכבדים להגיש את חישוב צריכת החשמל לתקופה 01/06/21 - 30/06/21:

אצל דודי - 3 - 15091181 (3x160)

| סוג תעריף | סוג צריכה | קריאה קודמת | קריאה נוכחית | סה"כ צריכה בקוט"ש | מחיר לקוט"ש בא"ג | סה"כ לתשלום |
|-----------|-----------|-------------|--------------|-------------------|------------------|-------------|
| | | 01/06/21 | 30/06/21 | | | |
| 777 | פסגה | 142,577.40 | 151,493.80 | 8,916.40 | 43.79 | 3,904.49 ₪ |
| 778 | גבע | 60,024.40 | 62,182.20 | 2,157.80 | 36.65 | 790.83 ₪ |
| 779 | שפל | 147,607.80 | 151,615.00 | 4,007.20 | 30.60 | 1,226.20 ₪ |

סה"כ לדייר:

| פסגה | גבע | שפל | סה"כ | שיא ביקוש |
|------------|----------|------------|------------|-----------|
| 8,916.40 | 2,157.80 | 4,007.20 | 15,081.40 | 50.16 |
| 3,904.49 ₪ | 790.83 ₪ | 1,226.20 ₪ | 5,921.53 ₪ | |

סה"כ צריכה
 סה"כ לתשלום

| | | |
|------------|---|---------------------|
| 211.60 ₪ | תשלום קבוע | |
| 29.22 ₪ | תשלום עבור גודל חיבור בKVA (3x160) | |
| 6,162.35 ₪ | סה"כ לתשלום | לא כולל מע"מ |

התפלגות חיוב בש"ח לפי תעו"ז

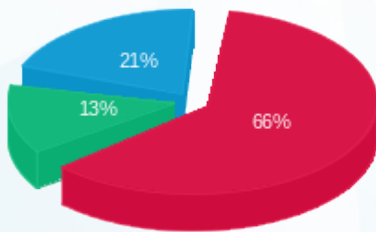

פסגה (3,904.49 ₪) - 21%
 גבע (790.83 ₪) - 13%
 שפל (1,226.20 ₪) - 66%

הסטוריית צריכה בקוט"ש

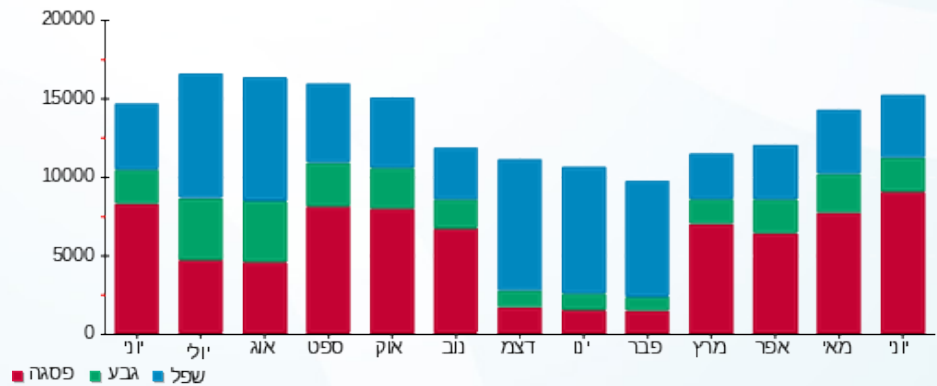

09/07/21 תאריך הפקה:
 30/06/21 תאריך קריאה נוכחית:
 01/06/21 תאריך קריאה קודמת:

שם דייר: אצל דודי מחסן
 שם אתר: מרכזים 2000

לקוח/ה נכבד/ה, אנו מתכבדים להגיש את חישוב צריכת החשמל לתקופה 01/06/21 - 30/06/21:

אצל דודי מחסן - 2 - 15091577(3x160)

| סוג תעריף | סוג צריכה | קריאה קודמת | קריאה נוכחית | סה"כ צריכה בקוט"ש | מחיר לקוט"ש בא"ג | סה"כ לתשלום |
|--------------------------|-----------|-------------|--------------|-------------------|------------------|-------------|
| פרטי חשבון עבור תאריכים: | | | | | | |
| 777 | פסגה | 01/06/21 | 30/06/21 | 610.60 | 43.79 | 267.38 ₪ |
| 778 | גבע | 7,125.20 | 7,335.30 | 210.10 | 36.65 | 77.00 ₪ |
| 779 | שפל | 21,552.90 | 22,036.20 | 483.30 | 30.60 | 147.89 ₪ |

סה"כ לדייר:

| פסגה | גבע | שפל | סה"כ | שיא ביקוש |
|----------|---------|----------|----------|-----------|
| 610.60 | 210.10 | 483.30 | 1,304.00 | 5.47 |
| 267.38 ₪ | 77.00 ₪ | 147.89 ₪ | 492.27 ₪ | |

סה"כ צריכה
 סה"כ לתשלום

| | | |
|----------|---|---------------------|
| 38.02 ₪ | תשלום קבוע | |
| 29.22 ₪ | תשלום עבור גודל חיבור בKVA (3x160) | |
| 559.51 ₪ | סה"כ לתשלום | לא כולל מע"מ |

התפלגות חיוב בש"ח לפי תע"ז

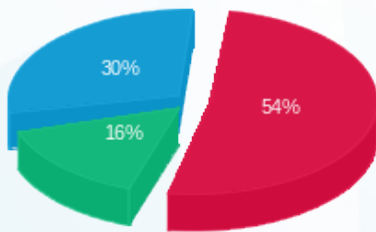

■ פסגה (267.38 ₪)
 ■ גבע (77.00 ₪)
 ■ שפל (147.89 ₪)

הסטוריית צריכה בקוט"ש

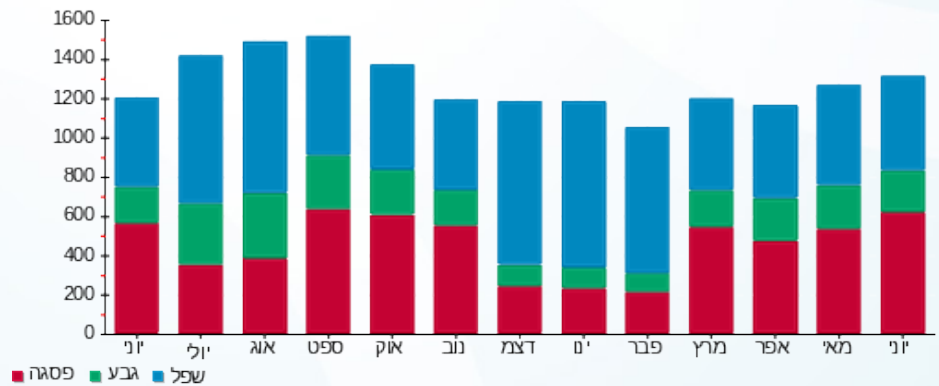

09/07/21 תאריך הפקה:
 30/06/21 תאריך קריאה נוכחית:
 01/06/21 תאריך קריאה קודמת:

שם דייר: אצל דודי מחסן (לשעבר מכבסה)
 שם אתר: מרכזים 2000

לקוח/ה נכבד/ה, אנו מתכבדים להגיש את חישוב צריכת החשמל לתקופה 01/06/21 - 30/06/21:

אצל דודי מחסן (לשעבר מכבסה) - 3 - 16092228 (0x0)

| סה"כ לתשלום | מחיר לקוט"ש בא"ג | סה"כ צריכה בקוט"ש | קריאה נוכחית | קריאה קודמת | סוג צריכה | סוג תעריף |
|-------------|------------------|-------------------|--------------|-------------|--------------------------|-----------|
| | | | 30/06/21 | 01/06/21 | פרטי חשבון עבור תאריכים: | |
| 165.53 ₪ | 43.79 | 378.00 | 2,596.20 | 2,218.20 | פסגה | 777 |
| 53.88 ₪ | 36.65 | 147.00 | 546.20 | 399.20 | גבע | 778 |
| 109.92 ₪ | 30.60 | 359.20 | 5,261.60 | 4,902.40 | שפל | 779 |

סה"כ לדייר:

| שיא ביקוש | סה"כ | שפל | גבע | פסגה |
|-----------|----------|----------|---------|----------|
| 393.03 | 884.20 | 359.20 | 147.00 | 378.00 |
| | 329.32 ₪ | 109.92 ₪ | 53.88 ₪ | 165.53 ₪ |

סה"כ צריכה
 סה"כ לתשלום

| | | |
|----------|---|---------------------|
| 211.60 ₪ | תשלום קבוע | |
| 0.00 ₪ | תשלום עבור גודל חיבור בKVA (0x0) | |
| 540.92 ₪ | סה"כ לתשלום | לא כולל מע"מ |

התפלגות חיוב בש"ח לפי תע"ז

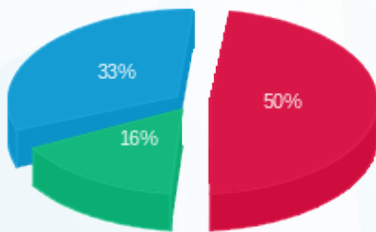

■ פסגה (165.53 ₪)
 ■ גבע (53.88 ₪)
 ■ שפל (109.92 ₪)

הסטוריית צריכה בקוט"ש

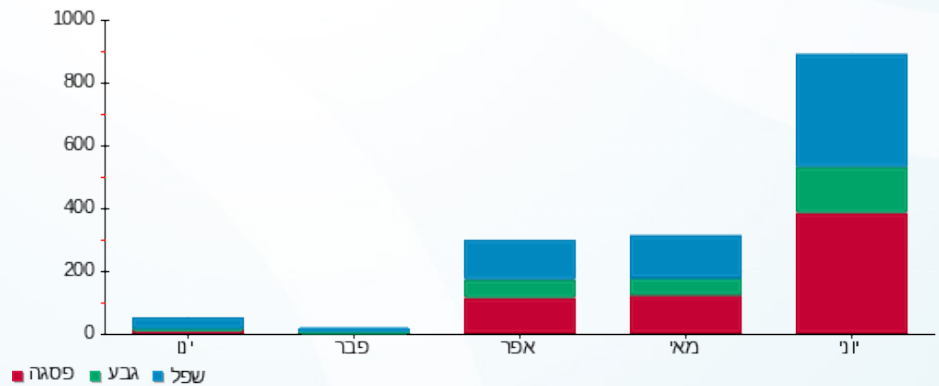

09/07/21 תאריך הפקה:
 30/06/21 תאריך קריאה נוכחית:
 01/06/21 תאריך קריאה קודמת:

שם דייר: גולן נחום טווינגו בעמ
 שם אתר: מרכזים 2000

לקוח/ה נכבד/ה, אנו מתכבדים להגיש את חישוב צריכת החשמל לתקופה 01/06/21 - 30/06/21:

גולן נחום טווינגו בעמ - 2 - 16092220(3x40)

| סוג תעריף | סוג צריכה | קריאה קודמת | קריאה נוכחית | סה"כ צריכה בקוט"ש | מחיר לקוט"ש בא"ג | סה"כ לתשלום |
|--------------------------|-----------|-------------|--------------|-------------------|------------------|-------------|
| פרטי חשבון עבור תאריכים: | | | | | | |
| 777 | פסגה | 01/06/21 | 30/06/21 | 163.95 | 43.79 | 71.79 ₪ |
| 778 | גבע | 1,942.05 | 1,960.20 | 18.15 | 36.65 | 6.65 ₪ |
| 779 | שפל | 8,087.25 | 8,132.70 | 45.45 | 30.60 | 13.91 ₪ |

סה"כ לדייר:

| פסגה | גבע | שפל | סה"כ | שיא ביקוש |
|---------|--------|---------|---------|-----------|
| 163.95 | 18.15 | 45.45 | 227.55 | 1.93 |
| 71.79 ₪ | 6.65 ₪ | 13.91 ₪ | 92.35 ₪ | |

סה"כ צריכה
 סה"כ לתשלום

| | | |
|----------|--|---------------------|
| 38.02 ₪ | תשלום קבוע | |
| 7.30 ₪ | תשלום עבור גודל חיבור בKVA (3x40) | |
| 137.68 ₪ | סה"כ לתשלום | לא כולל מע"מ |

התפלגות חיוב בש"ח לפי תע"ז

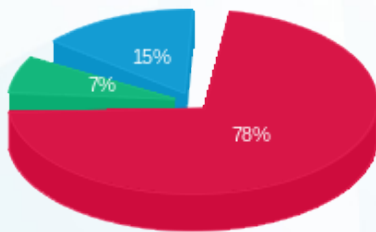

פסגה (71.79 ₪) 78%
 גבע (6.65 ₪) 7%
 שפל (13.91 ₪) 15%

הסטוריית צריכה בקוט"ש

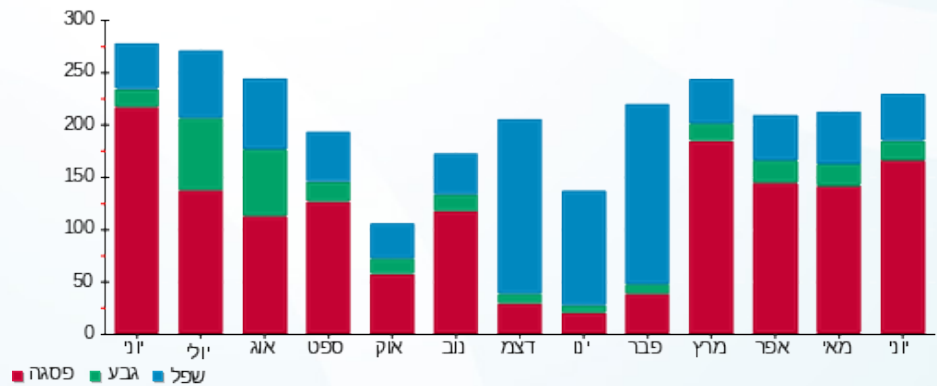



09/07/21 תאריך הפקה:
 30/06/21 תאריך קריאה נוכחית:
 01/06/21 תאריך קריאה קודמת:

שם דייר: גורדוס סניף הרצליה
 שם אתר: מרכזים 2000

לקוח/ה נכבד/ה, אנו מתכבדים להגיש את חישוב צריכת החשמל לתקופה 01/06/21 - 30/06/21:

גורדוס סניף הרצליה - 3 - 15091589(3x200)

| סוג תעריף | סוג צריכה | קריאה קודמת | קריאה נוכחית | סה"כ צריכה בקוט"ש | מחיר לקוט"ש בא"ג | סה"כ לתשלום |
|-----------|-----------|-------------|--------------|-------------------|------------------|-------------|
| | | 01/06/21 | 30/06/21 | | | |
| 777 | פסגה | 325,770.00 | 332,065.20 | 6,295.20 | 43.79 | 2,756.67 ₪ |
| 778 | גבע | 171,715.60 | 174,232.40 | 2,516.80 | 36.65 | 922.41 ₪ |
| 779 | שפל | 377,802.40 | 382,120.00 | 4,317.60 | 30.60 | 1,321.19 ₪ |

סה"כ לדייר:

| פסגה | גבע | שפל | סה"כ | שיא ביקוש |
|------------|----------|------------|------------|-----------|
| 6,295.20 | 2,516.80 | 4,317.60 | 13,129.60 | 39.48 |
| 2,756.67 ₪ | 922.41 ₪ | 1,321.19 ₪ | 5,000.26 ₪ | |

סה"כ צריכה
 סה"כ לתשלום

| | | |
|------------|------------------------------------|--------------|
| 38.02 ₪ | תשלום קבוע | |
| 36.52 ₪ | תשלום עבור גודל חיבור בKVA (3x200) | |
| 5,074.80 ₪ | סה"כ לתשלום | לא כולל מע"מ |

התפלגות חיוב בש"ח לפי תע"ז

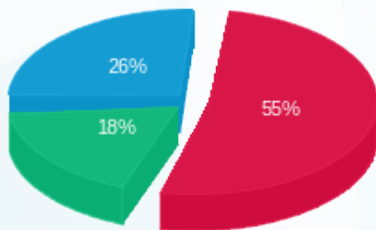

■ פסגה (2,756.67 ₪)
 ■ גבע (922.41 ₪)
 ■ שפל (1,321.19 ₪)

הסטוריית צריכה בקוט"ש

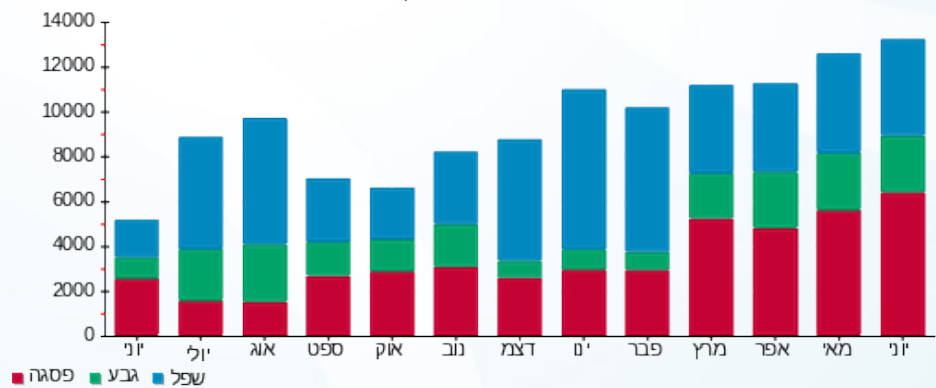



09/07/21

תאריך הפקדה:

שם דייר: דורות עסקית משפחתיים

30/06/21

תאריך קריאה נוכחית:

שם אתר: מרכזים 2000

01/06/21

תאריך קריאה קודמת:

לקוח/ה נכבד/ה, אנו מתכבדים להגיש את חישוב צריכת החשמל לתקופה 01/06/21 - 30/06/21:

דורות עסקית משפחתיים - 2 - 16193914(3x63)

| סוג תעריף | סוג צריכה | קריאה קודמת | קריאה נוכחית | סה"כ צריכה בקוט"ש | מחיר לקוט"ש בא"ג | סה"כ לתשלום |
|--------------------------|-----------|-------------|--------------|-------------------|------------------|-------------|
| פרטי חשבון עבור תאריכים: | | | | | | |
| 777 | פסגה | 01/06/21 | 30/06/21 | 24.70 | 43.79 | 10.82 ₪ |
| 778 | גבע | 195.40 | 201.20 | 5.80 | 36.65 | 2.13 ₪ |
| 779 | שפל | 1,345.00 | 1,352.50 | 7.50 | 30.60 | 2.30 ₪ |

סה"כ לדייר:

| פסגה | גבע | שפל | סה"כ | שיא ביקוש |
|---------|--------|--------|---------|-----------|
| 24.70 | 5.80 | 7.50 | 38.00 | 1.43 |
| 10.82 ₪ | 2.13 ₪ | 2.30 ₪ | 15.24 ₪ | |

סה"כ צריכה

סה"כ לתשלום

| | | |
|---------|--|---------------------|
| 38.02 ₪ | תשלום קבוע | |
| 11.50 ₪ | תשלום עבור גודל חיבור בKVA (3x63) | |
| 64.76 ₪ | סה"כ לתשלום | לא כולל מע"מ |

התפלגות חיוב בש"ח לפי תע"ז

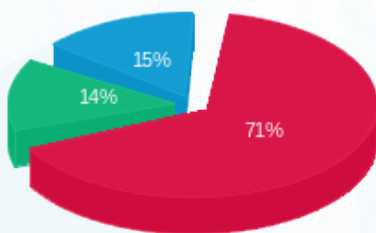

■ פסגה (10.82 ₪)
■ גבע (2.13 ₪)
■ שפל (2.30 ₪)

הסטוריית צריכה בקוט"ש

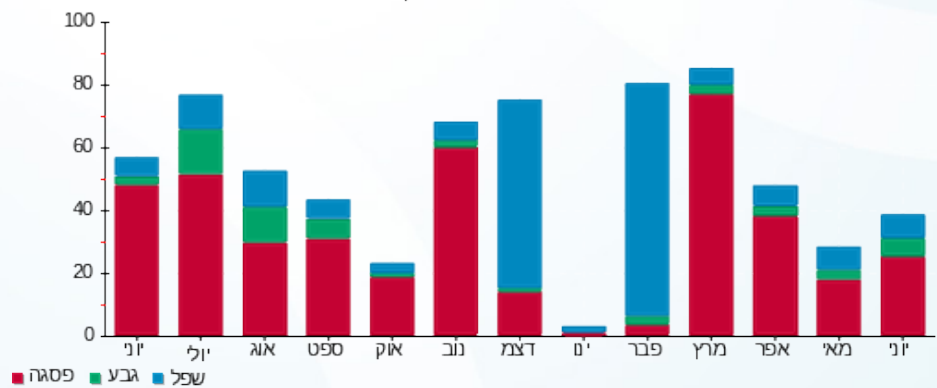

■ פסגה ■ גבע ■ שפל





09/07/21 תאריך הפקה:
 30/06/21 תאריך קריאה נוכחית:
 01/06/21 תאריך קריאה קודמת:

שם דייר: דורטומה ספרים בע"מ (חנה יגר)
 שם אתר: מרכזים 2000

לקוח/ה נכבד/ה, אנו מתכבדים להגיש את חישוב צריכת החשמל לתקופה 01/06/21 - 30/06/21:

דורטומה ספרים בע"מ (חנה יגר) - 1 - 16092220(3x50)

| סוג תעריף | סוג צריכה | קריאה קודמת | קריאה נוכחית | סה"כ צריכה בקוט"ש | מחיר לקוט"ש בא"ג | סה"כ לתשלום |
|--------------------------|-----------|-------------|--------------|-------------------|------------------|-------------|
| פרטי חשבון עבור תאריכים: | | | | | | |
| 777 | פסגה | 01/06/21 | 30/06/21 | 87.55 | 43.79 | 38.34 ₪ |
| 778 | גבע | 5,349.70 | 5,383.55 | 33.85 | 36.65 | 12.41 ₪ |
| 779 | שפל | 12,030.85 | 12,118.25 | 87.40 | 30.60 | 26.74 ₪ |

סה"כ לדייר:

| פסגה | גבע | שפל | סה"כ | שיא ביקוש |
|---------|---------|---------|---------|-----------|
| 87.55 | 33.85 | 87.40 | 208.80 | 0.59 |
| 38.34 ₪ | 12.41 ₪ | 26.74 ₪ | 77.49 ₪ | |

סה"כ צריכה
 סה"כ לתשלום

| | | |
|----------|-----------------------------------|--------------|
| 38.02 ₪ | תשלום קבוע | |
| 9.13 ₪ | תשלום עבור גודל חיבור בKVA (3x50) | |
| 124.64 ₪ | סה"כ לתשלום | לא כולל מע"מ |

התפלגות חיוב בש"ח לפי תעו"ז

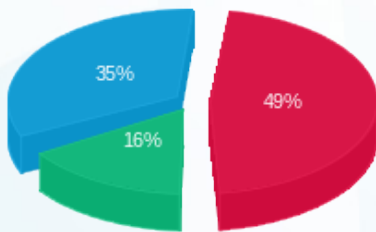

פסגה (38.34 ₪)
 גבע (12.41 ₪)
 שפל (26.74 ₪)

הסטוריית צריכה בקוט"ש

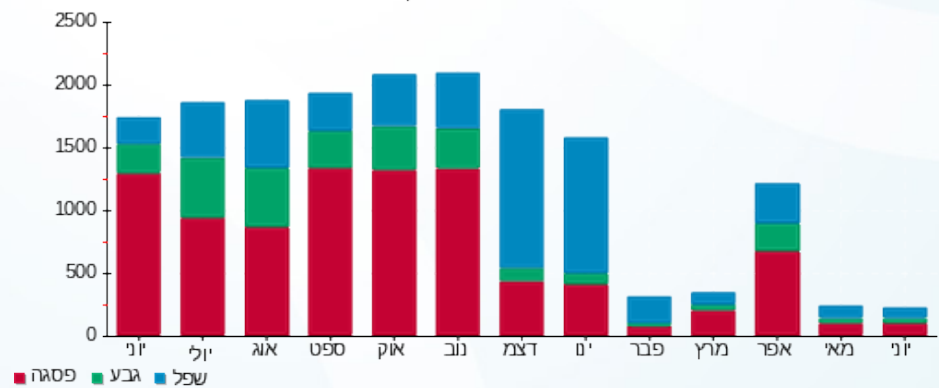



09/07/21 תאריך הפקה:
 30/06/21 תאריך קריאה נוכחית:
 01/06/21 תאריך קריאה קודמת:

שם דייר: הגפן הפורה
 שם אתר: מרכזים 2000

לקוח/ה נכבד/ה, אנו מתכבדים להגיש את חישוב צריכת החשמל לתקופה 01/06/21 - 30/06/21:

הגפן הפורה - 1 - 15091577(3x50)

| סה"כ לתשלום | מחיר לקוט"ש בא"ג | סה"כ צריכה בקוט"ש | קריאה נוכחית | קריאה קודמת | סוג צריכה | סוג תעריף |
|-------------|------------------|-------------------|--------------|-------------|-----------|--------------------------|
| | | | 30/06/21 | 01/06/21 | | פרטי חשבון עבור תאריכים: |
| ₪ 603.60 | 43.79 | 1,378.40 | 32,753.40 | 31,375.00 | פסגה | 777 |
| ₪ 140.88 | 36.65 | 384.40 | 10,725.40 | 10,341.00 | גבע | 778 |
| ₪ 74.97 | 30.60 | 245.00 | 31,530.60 | 31,285.60 | שפל | 779 |

סה"כ לדייר:

| שיא ביקוש | סה"כ | שפל | גבע | פסגה |
|-----------|----------|---------|----------|----------|
| 5.81 | 2,007.80 | 245.00 | 384.40 | 1,378.40 |
| | ₪ 819.45 | ₪ 74.97 | ₪ 140.88 | ₪ 603.60 |

סה"כ צריכה
 סה"כ לתשלום

| | | |
|----------|--|---------------------|
| ₪ 38.02 | תשלום קבוע | |
| ₪ 9.13 | תשלום עבור גודל חיבור בKVA (3x50) | |
| ₪ 866.60 | סה"כ לתשלום | לא כולל מע"מ |

התפלגות חיוב בש"ח לפי תעו"ז

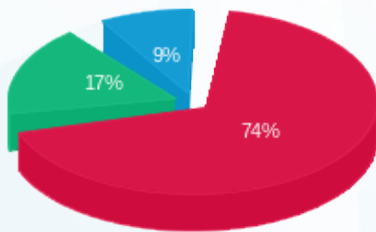

■ פסגה (₪ 603.60)
 ■ גבע (₪ 140.88)
 ■ שפל (₪ 74.97)

הסטוריית צריכה בקוט"ש

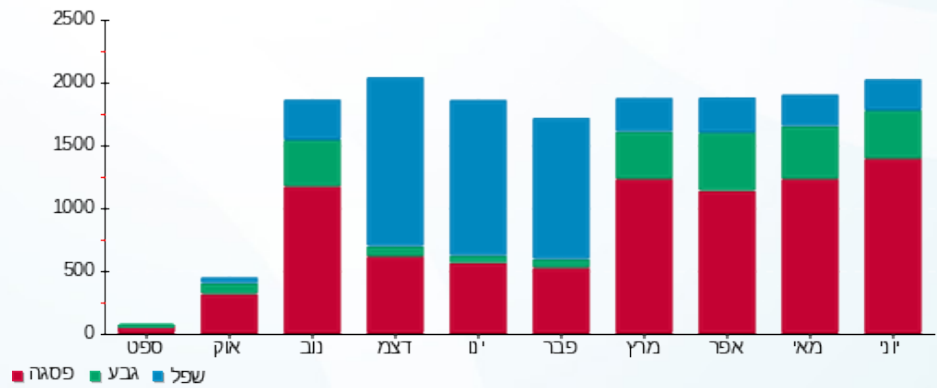



09/07/21 תאריך הפקדה:
 30/06/21 תאריך קריאה נוכחית:
 01/06/21 תאריך קריאה קודמת:

שם דייר: ווק נודלס הרצליה
 שם אתר: מרכזים 2000

לקוח/ה נכבד/ה, אנו מתכבדים להגיש את חישוב צריכת החשמל לתקופה 01/06/21 - 30/06/21:

ווק נודלס הרצליה בע"מ - 2 - 16092228 (3x160)

| סה"כ לתשלום | מחיר לקוט"ש בא"ג | סה"כ צריכה בקוט"ש | קריאה נוכחית | קריאה קודמת | סוג צריכה | סוג תעריף |
|-------------|------------------|-------------------|--------------|-------------|-----------|--------------------------|
| | | | 30/06/21 | 01/06/21 | | פרטי חשבון עבור תאריכים: |
| ₪ 549.21 | 43.79 | 1,254.20 | 39,513.80 | 38,259.60 | פסגה | 777 |
| ₪ 115.04 | 36.65 | 313.90 | 15,545.30 | 15,231.40 | גבע | 778 |
| ₪ 150.03 | 30.60 | 490.30 | 37,506.90 | 37,016.60 | שפל | 779 |

סה"כ לדייר:

| שיא ביקוש | סה"כ | שפל | גבע | פסגה |
|-----------|----------|----------|----------|----------|
| 9.07 | 2,058.40 | 490.30 | 313.90 | 1,254.20 |
| | ₪ 814.29 | ₪ 150.03 | ₪ 115.04 | ₪ 549.21 |

סה"כ צריכה
 סה"כ לתשלום

| | | |
|----------|---|---------------------|
| ₪ 38.02 | תשלום קבוע | |
| ₪ 29.22 | תשלום עבור גודל חיבור בKVA (3x160) | |
| ₪ 881.53 | סה"כ לתשלום | לא כולל מע"מ |

התפלגות חיוב בש"ח לפי תעו"ז

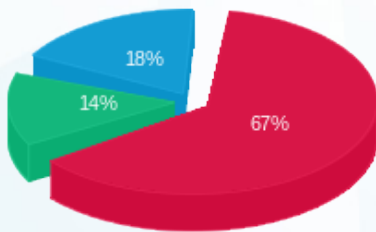

■ פסגה (₪ 549.21)
 ■ גבע (₪ 115.04)
 ■ שפל (₪ 150.03)

הסטוריית צריכה בקוט"ש

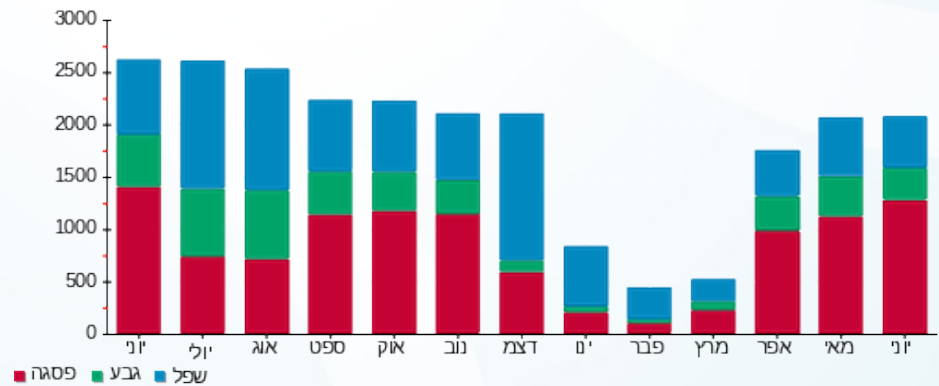



09/07/21 תאריך הפקה:
 30/06/21 תאריך קריאה נוכחית:
 01/06/21 תאריך קריאה קודמת:

שם דייר: ורינט
 שם אתר: מרכזים 2000

לקוח/ה נכבד/ה, אנו מתכבדים להגיש את חישוב צריכת החשמל לתקופה 01/06/21 - 30/06/21:

ורינט - 4 - 16092219 (3x400)

| סוג תעריף | סוג צריכה | קריאה קודמת | קריאה נוכחית | סה"כ צריכה בקוט"ש | מחיר לקוט"ש בא"ג | סה"כ לתשלום |
|-----------|-----------|-------------|--------------|-------------------|------------------|-------------|
| | | 01/06/21 | 30/06/21 | | | |
| 777 | פסגה | 483,296.40 | 496,407.60 | 13,111.20 | 43.79 | 5,741.39 ₪ |
| 778 | גבע | 201,058.80 | 205,098.80 | 4,040.00 | 36.65 | 1,480.66 ₪ |
| 779 | שפל | 636,523.20 | 646,484.40 | 9,961.20 | 30.60 | 3,048.13 ₪ |

סה"כ לדייר:

| פסגה | גבע | שפל | סה"כ | שיא ביקוש |
|------------|------------|------------|-------------|-----------|
| 13,111.20 | 4,040.00 | 9,961.20 | 27,112.40 | 62.56 |
| ₪ 5,741.39 | ₪ 1,480.66 | ₪ 3,048.13 | ₪ 10,270.18 | |

סה"כ צריכה
 סה"כ לתשלום

| | | |
|-------------|---|---------------------|
| 211.60 ₪ | תשלום קבוע | |
| 73.05 ₪ | תשלום עבור גודל חיבור בKVA (3x400) | |
| 10,554.83 ₪ | סה"כ לתשלום | לא כולל מע"מ |

התפלגות חיוב בש"ח לפי תעו"ז

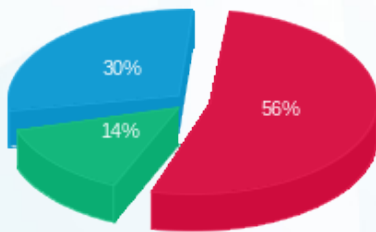

■ פסגה (₪ 5,741.39)
 ■ גבע (₪ 1,480.66)
 ■ שפל (₪ 3,048.13)

הסטוריית צריכה בקוט"ש

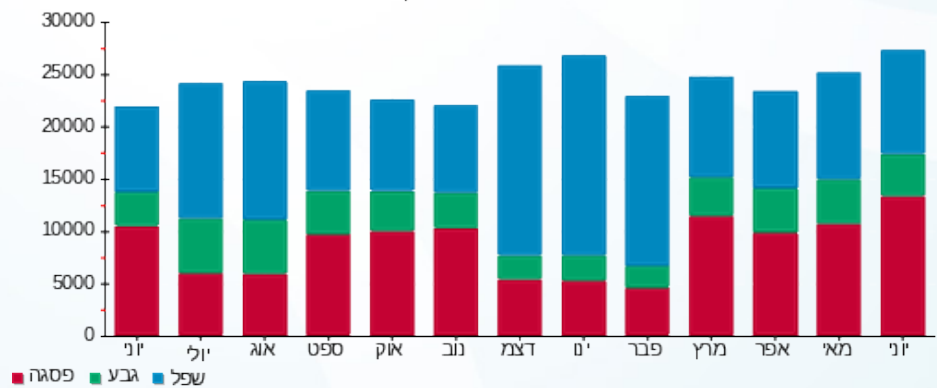



09/07/21 תאריך הפקה:
 30/06/21 תאריך קריאה נוכחית:
 01/06/21 תאריך קריאה קודמת:

שם דייר: ורינט גלריה 291 מר
 שם אתר: מרכזים 2000

לקוח/ה נכבד/ה, אנו מתכבדים להגיש את חישוב צריכת החשמל לתקופה 01/06/21 - 30/06/21:

ורינט גלריה - 4 - 16092227(3x400)

| סה"כ לתשלום | מחיר לקוט"ש בא"ג | סה"כ צריכה בקוט"ש | קריאה נוכחית | קריאה קודמת | סוג צריכה | סוג תעריף |
|-------------|------------------|-------------------|--------------|-------------|-----------|--------------------------|
| | | | 30/06/21 | 01/06/21 | | פרטי חשבון עבור תאריכים: |
| ₪ 956.37 | 43.79 | 2,184.00 | 113,129.60 | 110,945.60 | פסגה | 777 |
| ₪ 251.35 | 36.65 | 685.80 | 39,870.40 | 39,184.60 | גבע | 778 |
| ₪ 405.21 | 30.60 | 1,324.20 | 102,691.60 | 101,367.40 | שפל | 779 |

סה"כ לדייר:

| שיא ביקוש | סה"כ | שפל | גבע | פסגה |
|-----------|------------|----------|----------|----------|
| 11.21 | 4,194.00 | 1,324.20 | 685.80 | 2,184.00 |
| | ₪ 1,612.92 | ₪ 405.21 | ₪ 251.35 | ₪ 956.37 |

סה"כ צריכה
 סה"כ לתשלום

| | | |
|------------|---|---------------------|
| ₪ 211.60 | תשלום קבוע | |
| ₪ 73.05 | תשלום עבור גודל חיבור בKVA (3x400) | |
| ₪ 1,897.57 | סה"כ לתשלום | לא כולל מע"מ |

התפלגות חיוב בש"ח לפי תעו"ז

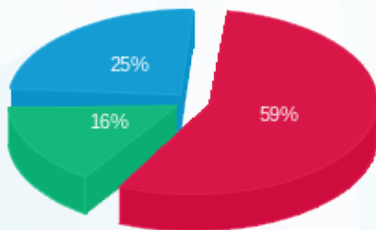

■ פסגה (₪ 956.37)
 ■ גבע (₪ 251.35)
 ■ שפל (₪ 405.21)

הסטוריית צריכה בקוט"ש

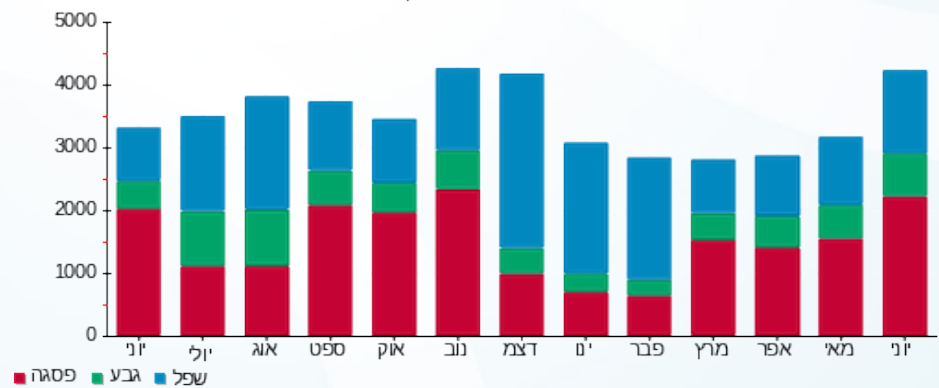

09/07/21 תאריך הפקה:
 30/06/21 תאריך קריאה נוכחית:
 01/06/21 תאריך קריאה קודמת:

שם דייר: זד אם אי אלפא - חי נקש
 שם אתר: מרכזים 2000

לקוח/ה נכבד/ה, אנו מתכבדים להגיש את חישוב צריכת החשמל לתקופה 01/06/21 - 30/06/21:

זד אם אי אלפא - חי נקש - 2 - 16092232(3x40)

| סוג תעריף | סוג צריכה | קריאה קודמת | קריאה נוכחית | סה"כ צריכה בקוט"ש | מחיר לקוט"ש בא"ג | סה"כ לתשלום |
|--------------------------|-----------|-------------|--------------|-------------------|------------------|-------------|
| פרטי חשבון עבור תאריכים: | | | | | | |
| 777 | פסגה | 01/06/21 | 30/06/21 | 484.95 | 43.79 | 212.36 ₪ |
| 778 | גבע | 15,845.65 | 16,057.05 | 211.40 | 36.65 | 77.48 ₪ |
| 779 | שפל | 50,438.40 | 50,874.90 | 436.50 | 30.60 | 133.57 ₪ |

סה"כ לדייר:

| פסגה | גבע | שפל | סה"כ | שיא ביקוש |
|----------|---------|----------|----------|-----------|
| 484.95 | 211.40 | 436.50 | 1,132.85 | 4.98 |
| 212.36 ₪ | 77.48 ₪ | 133.57 ₪ | 423.41 ₪ | |

סה"כ צריכה
 סה"כ לתשלום

| | | |
|----------|--|---------------------|
| 38.02 ₪ | תשלום קבוע | |
| 7.30 ₪ | תשלום עבור גודל חיבור בKVA (3x40) | |
| 468.73 ₪ | סה"כ לתשלום | לא כולל מע"מ |

התפלגות חיוב בש"ח לפי תעו"ז

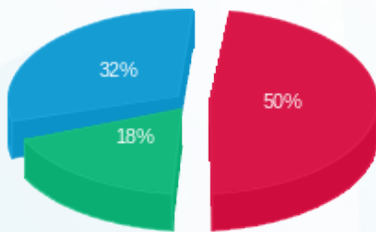

■ פסגה (212.36 ₪)
 ■ גבע (77.48 ₪)
 ■ שפל (133.57 ₪)

הסטוריית צריכה בקוט"ש

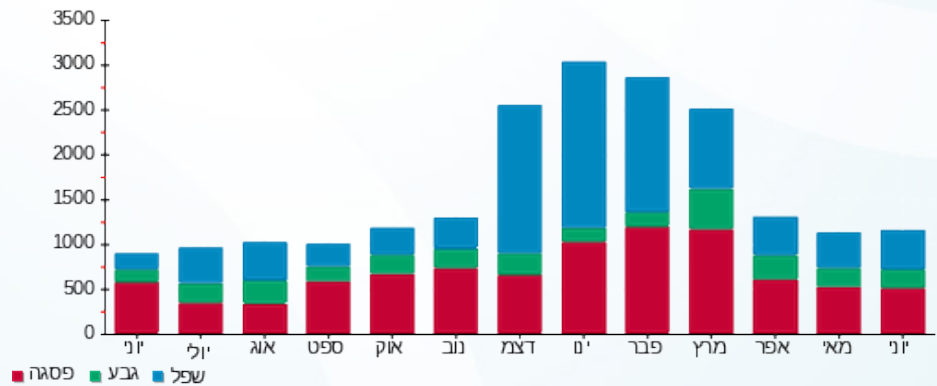



09/07/21 תאריך הפקה:
 30/06/21 תאריך קריאה נוכחית:
 01/06/21 תאריך קריאה קודמת:

שם דייר: זר פור יו
 שם אתר: מרכזים 2000

לקוח/ה נכבד/ה, אנו מתכבדים להגיש את חישוב צריכת החשמל לתקופה 01/06/21 - 30/06/21:

זר פור יו - 3 - 16092227(3x160)

| סוג תעריף | סוג צריכה | קריאה קודמת | קריאה נוכחית | סה"כ צריכה בקוט"ש | מחיר לקוט"ש בא"ג | סה"כ לתשלום |
|-----------|-----------|-------------|--------------|--------------------------|------------------|-------------|
| | | 01/06/21 | 30/06/21 | פרטי חשבון עבור תאריכים: | | |
| 777 | פסגה | 48,606.40 | 50,160.00 | 1,553.60 | 43.79 | 680.32 ₪ |
| 778 | גבע | 22,803.40 | 23,278.60 | 475.20 | 36.65 | 174.16 ₪ |
| 779 | שפל | 59,915.80 | 60,995.20 | 1,079.40 | 30.60 | 330.30 ₪ |

סה"כ לדייר:

| פסגה | גבע | שפל | סה"כ | שיא ביקוש |
|----------|----------|----------|------------|-----------|
| 1,553.60 | 475.20 | 1,079.40 | 3,108.20 | 6.65 |
| 680.32 ₪ | 174.16 ₪ | 330.30 ₪ | 1,184.78 ₪ | |

סה"כ צריכה
 סה"כ לתשלום

| | | |
|------------|------------------------------------|--------------|
| 38.02 ₪ | תשלום קבוע | |
| 29.22 ₪ | תשלום עבור גודל חיבור בKVA (3x160) | |
| 1,252.02 ₪ | סה"כ לתשלום | לא כולל מע"מ |

התפלגות חיוב בש"ח לפי תע"ז

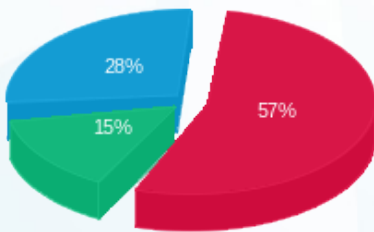

■ פסגה (680.32 ₪)
 ■ גבע (174.16 ₪)
 ■ שפל (330.30 ₪)

הסטוריית צריכה בקוט"ש

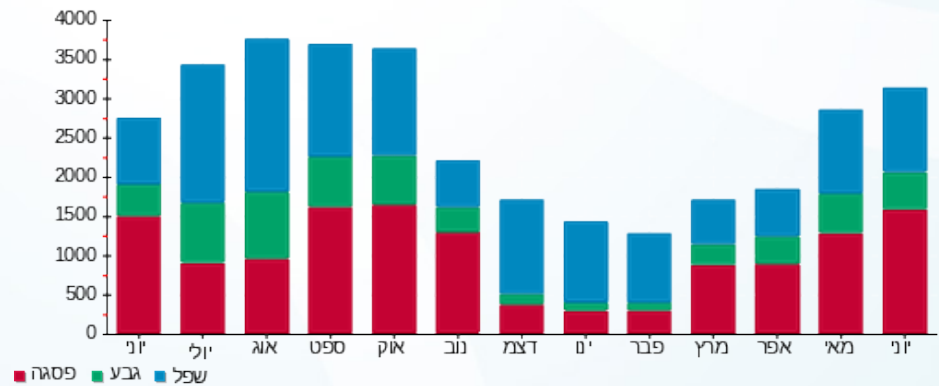



09/07/21 תאריך הפקה:
 30/06/21 תאריך קריאה נוכחית:
 01/06/21 תאריך קריאה קודמת:

שם דייר: חומוס אליהו- דרור דוד
 שם אתר: מרכזים 2000

לקוח/ה נכבד/ה, אנו מתכבדים להגיש את חישוב צריכת החשמל לתקופה 01/06/21 - 30/06/21:

חומוס אליהו- דרור דוד - 4 - 16092228(3x100)

| סוג תעריף | סוג צריכה | קריאה קודמת | קריאה נוכחית | סה"כ צריכה בקוט"ש | מחיר לקוט"ש בא"ג | סה"כ לתשלום |
|--------------------------|-----------|-------------|--------------|-------------------|------------------|-------------|
| פרטי חשבון עבור תאריכים: | | | | | | |
| 777 | פסגה | 01/06/21 | 30/06/21 | 1,991.40 | 43.79 | 872.03 ₪ |
| 778 | גבע | 17,458.20 | 17,836.20 | 378.00 | 36.65 | 138.54 ₪ |
| 779 | שפל | 38,186.00 | 38,562.20 | 376.20 | 30.60 | 115.12 ₪ |

סה"כ לדייר:

| פסגה | גבע | שפל | סה"כ | שיא ביקוש |
|----------|----------|----------|------------|-----------|
| 1,991.40 | 378.00 | 376.20 | 2,745.60 | 131.59 |
| 872.03 ₪ | 138.54 ₪ | 115.12 ₪ | 1,125.69 ₪ | |

סה"כ צריכה
 סה"כ לתשלום

| | | |
|------------|------------------------------------|--------------|
| 38.02 ₪ | תשלום קבוע | |
| 18.26 ₪ | תשלום עבור גודל חיבור בKVA (3x100) | |
| 1,181.97 ₪ | סה"כ לתשלום | לא כולל מע"מ |

התפלגות חיוב בש"ח לפי תעו"ז

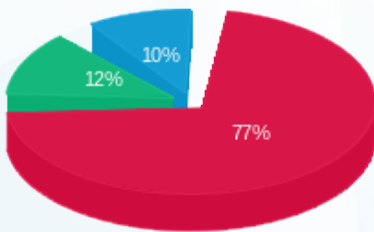

פסגה (872.03 ₪) - 77%
 גבע (138.54 ₪) - 12%
 שפל (115.12 ₪) - 10%

הסטוריית צריכה בקוט"ש

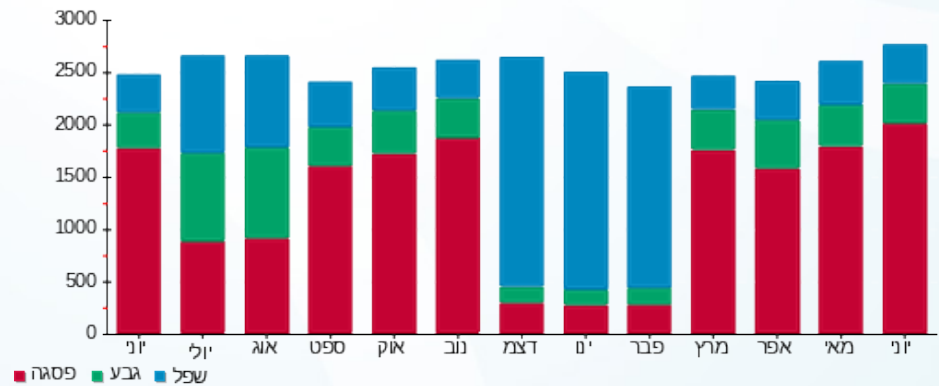

09/07/21 תאריך הפקדה:
 30/06/21 תאריך קריאה נוכחית:
 01/06/21 תאריך קריאה קודמת:

שם דייר: טלמור יעוץ וניהול מזון
 שם אתר: מרכזים 2000

לקוח/ה נכבד/ה, אנו מתכבדים להגיש את חישוב צריכת החשמל לתקופה 01/06/21 - 30/06/21:

טלמור יעוץ וניהול מזון - 1 - 15091181(3x160)

| סוג תעריף | סוג צריכה | קריאה קודמת | קריאה נוכחית | סה"כ צריכה בקוט"ש | מחיר לקוט"ש בא"ג | סה"כ לתשלום |
|--------------------------|-----------|-------------|--------------|-------------------|------------------|-------------|
| פרטי חשבון עבור תאריכים: | | | | | | |
| 777 | פסגה | 01/06/21 | 30/06/21 | 3,948.40 | 43.79 | 1,729.00 ₪ |
| 778 | גבע | 25,985.40 | 26,744.60 | 759.20 | 36.65 | 278.25 ₪ |
| 779 | שפל | 69,028.20 | 70,978.20 | 1,950.00 | 30.60 | 596.70 ₪ |

סה"כ לדייר:

| פסגה | גבע | שפל | סה"כ | שיא ביקוש |
|------------|----------|----------|------------|-----------|
| 3,948.40 | 759.20 | 1,950.00 | 6,657.60 | 23.20 |
| 1,729.00 ₪ | 278.25 ₪ | 596.70 ₪ | 2,603.95 ₪ | |

סה"כ צריכה
 סה"כ לתשלום

| | | |
|------------|---|---------------------|
| 211.60 ₪ | תשלום קבוע | |
| 29.22 ₪ | תשלום עבור גודל חיבור בKVA (3x160) | |
| 2,844.77 ₪ | סה"כ לתשלום | לא כולל מע"מ |

התפלגות חיוב בש"ח לפי תעו"ז

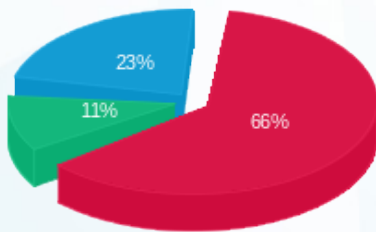

■ פסגה (1,729.00 ₪)
 ■ גבע (278.25 ₪)
 ■ שפל (596.70 ₪)

הסטוריית צריכה בקוט"ש

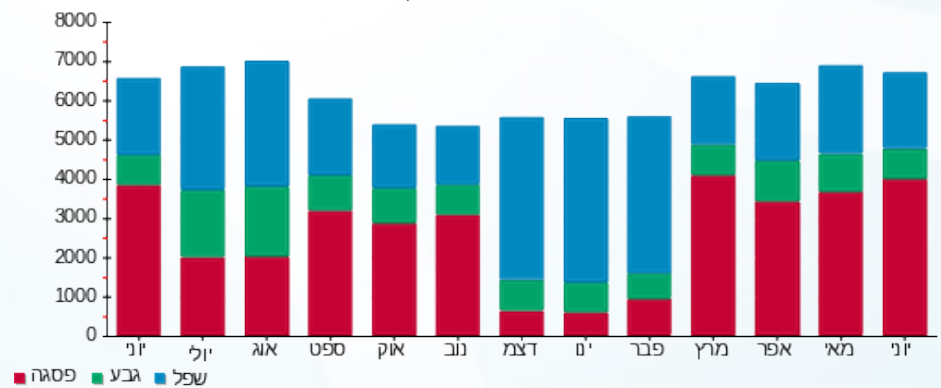



09/07/21 תאריך הפקה:
 30/06/21 תאריך קריאה נוכחית:
 01/06/21 תאריך קריאה קודמת:

שם דייר: טקסטל
 שם אתר: מרכזים 2000

לקוח/ה נכבד/ה, אנו מתכבדים להגיש את חישוב צריכת החשמל לתקופה 01/06/21 - 30/06/21:

טקסטל - 4 - 16092232 (3x63)

| סוג תעריף | סוג צריכה | קריאה קודמת | קריאה נוכחית | סה"כ צריכה בקוט"ש | מחיר לקוט"ש בא"ג | סה"כ לתשלום |
|--------------------------|-----------|-------------|--------------|-------------------|------------------|-------------|
| פרטי חשבון עבור תאריכים: | | | | | | |
| 777 | פסגה | 01/06/21 | 30/06/21 | 474.70 | 43.79 | 207.87 ₪ |
| 778 | גבע | 9,430.00 | 9,526.30 | 96.30 | 36.65 | 35.29 ₪ |
| 779 | שפל | 30,394.90 | 30,648.25 | 253.35 | 30.60 | 77.53 ₪ |

סה"כ לדיר:

| פסגה | גבע | שפל | סה"כ | שיא ביקוש |
|----------|---------|---------|----------|-----------|
| 474.70 | 96.30 | 253.35 | 824.35 | 3.41 |
| 207.87 ₪ | 35.29 ₪ | 77.53 ₪ | 320.69 ₪ | |

סה"כ צריכה
 סה"כ לתשלום

| | | |
|----------|-----------------------------------|--------------|
| 38.02 ₪ | תשלום קבוע | |
| 11.50 ₪ | תשלום עבור גודל חיבור בKVA (3x63) | |
| 370.21 ₪ | סה"כ לתשלום | לא כולל מע"מ |

התפלגות חיוב בש"ח לפי תעו"ז

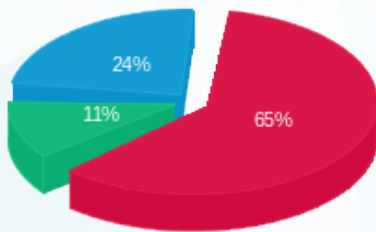

פסגה (207.87 ₪) 65%
 גבע (35.29 ₪) 11%
 שפל (77.53 ₪) 24%

הסטוריית צריכה בקוט"ש

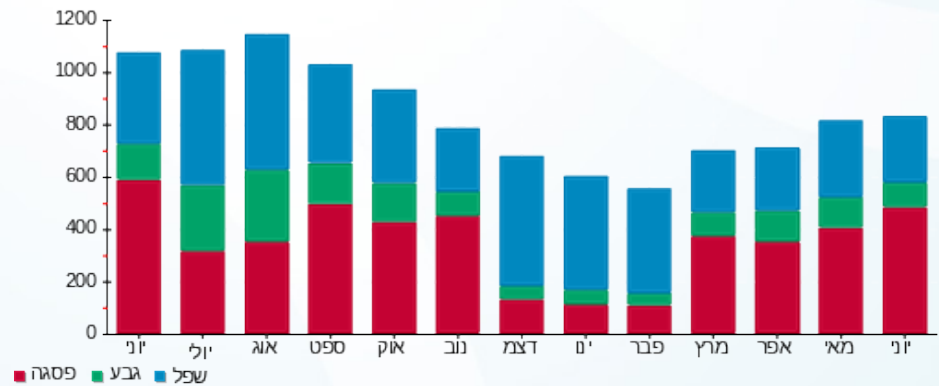



09/07/21

תאריך הפקדה:

שם דייר: ילר סוכנות לביטוח
שם אתר: מרכזים 2000

30/06/21

תאריך קריאה נוכחית:

01/06/21

תאריך קריאה קודמת:

לקוח/ה נכבד/ה, אנו מתכבדים להגיש את חישוב צריכת החשמל לתקופה 01/06/21 - 30/06/21:

ילר סוכנות לביטוח - 3 - 16092224(3x63)

| סוג תעריף | סוג צריכה | קריאה קודמת | קריאה נוכחית | סה"כ צריכה בקוט"ש | מחיר לקוט"ש בא"ג | סה"כ לתשלום |
|-----------|-----------|-------------|--------------|-------------------|------------------|-------------|
| | | 01/06/21 | 30/06/21 | | | |
| 777 | פסגה | 6,977.60 | 7,316.10 | 338.50 | 43.79 | 148.23 ₪ |
| 778 | גבע | 1,320.50 | 1,330.80 | 10.30 | 36.65 | 3.77 ₪ |
| 779 | שפל | 6,481.50 | 6,508.40 | 26.90 | 30.60 | 8.23 ₪ |

סה"כ לדייר:

| פסגה | גבע | שפל | סה"כ | שיא ביקוש |
|----------|--------|--------|----------|-----------|
| 338.50 | 10.30 | 26.90 | 375.70 | 3.08 |
| 148.23 ₪ | 3.77 ₪ | 8.23 ₪ | 160.24 ₪ | |

סה"כ צריכה

סה"כ לתשלום

| | | |
|----------|-----------------------------------|--------------|
| 38.02 ₪ | תשלום קבוע | |
| 11.50 ₪ | תשלום עבור גודל חיבור בKVA (3x63) | |
| 209.76 ₪ | סה"כ לתשלום | לא כולל מע"מ |

התפלגות חיוב בש"ח לפי תעו"ז

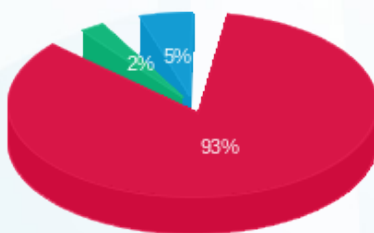

- פסגה (148.23 ₪) 93%
- גבע (3.77 ₪) 5%
- שפל (8.23 ₪) 2%

הסטוריית צריכה בקוט"ש

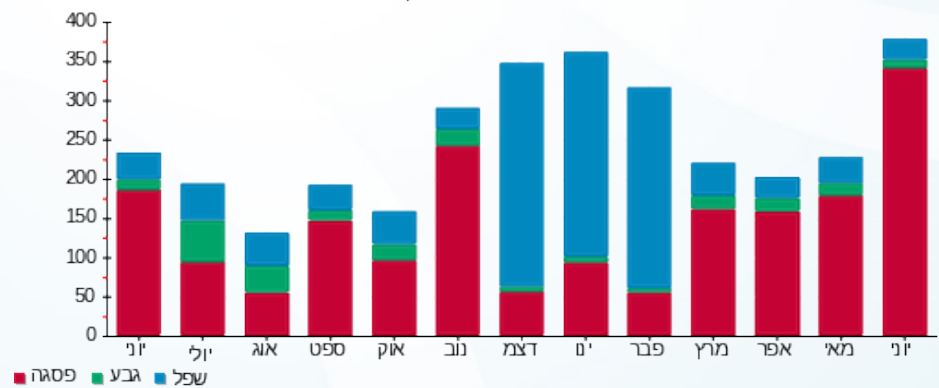

09/07/21 תאריך הפקה:
 30/06/21 תאריך קריאה נוכחית:
 01/06/21 תאריך קריאה קודמת:

שם דייר: ישראל אלימלך
 שם אתר: מרכזים 2000

לקוח/ה נכבד/ה, אנו מתכבדים להגיש את חישוב צריכת החשמל לתקופה 01/06/21 - 30/06/21:

ישראל אלימלך - 3 - 16092219 (3x63)

| סוג תעריף | סוג צריכה | קריאה קודמת | קריאה נוכחית | סה"כ צריכה בקוט"ש | מחיר לקוט"ש בא"ג | סה"כ לתשלום |
|--------------------------|-----------|-------------|--------------|-------------------|------------------|-------------|
| פרטי חשבון עבור תאריכים: | | | | | | |
| 777 | פסגה | 01/06/21 | 30/06/21 | 203.50 | 43.79 | 89.11 ₪ |
| 778 | גבע | 1,916.60 | 1,945.40 | 28.80 | 36.65 | 10.56 ₪ |
| 779 | שפל | 6,664.90 | 6,726.10 | 61.20 | 30.60 | 18.73 ₪ |

סה"כ לדייר:

| פסגה | גבע | שפל | סה"כ | שיא ביקוש |
|---------|---------|---------|----------|-----------|
| 203.50 | 28.80 | 61.20 | 293.50 | 3.78 |
| ₪ 89.11 | ₪ 10.56 | ₪ 18.73 | ₪ 118.40 | |

סה"כ צריכה
 סה"כ לתשלום

| | | |
|----------|--|---------------------|
| ₪ 38.02 | תשלום קבוע | |
| ₪ 11.50 | תשלום עבור גודל חיבור בKVA (3x63) | |
| ₪ 167.92 | סה"כ לתשלום | לא כולל מע"מ |

התפלגות חיוב בש"ח לפי תעו"ז

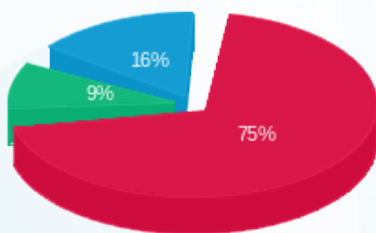

פסגה (₪ 89.11)
 גבע (₪ 10.56)
 שפל (₪ 18.73)

הסטוריית צריכה בקוט"ש

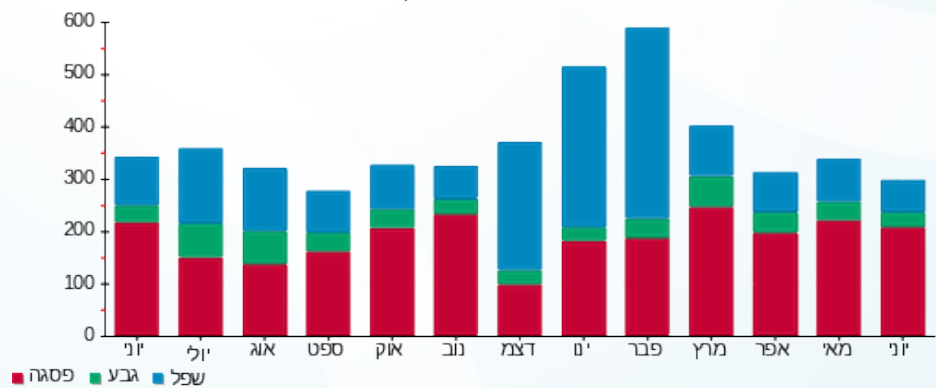

פסגה גבע שפל

09/07/21 תאריך הפקה:
 30/06/21 תאריך קריאה נוכחית:
 01/06/21 תאריך קריאה קודמת:

שם דייר: לוי מדיה והפקות 2020 בע"מ
 שם אתר: מרכזים 2000

לקוח/ה נכבד/ה, אנו מתכבדים להגיש את חישוב צריכת החשמל לתקופה 01/06/21 - 30/06/21:

לוי מדיה והפקות 2020 בע"מ - 1 - 18040207 (3x100)

| סוג תעריף | סוג צריכה | קריאה קודמת | קריאה נוכחית | סה"כ צריכה בקוט"ש | מחיר לקוט"ש בא"ג | סה"כ לתשלום |
|--------------------------|-----------|-------------|--------------|-------------------|------------------|-------------|
| פרטי חשבון עבור תאריכים: | | | | | | |
| 777 | פסגה | 01/06/21 | 30/06/21 | 1,714.70 | 43.79 | 85.74 ₪ |
| 778 | גבע | 649.50 | 692.20 | 42.70 | 36.65 | 15.65 ₪ |
| 779 | שפל | 2,066.60 | 2,093.00 | 26.40 | 30.60 | 8.08 ₪ |

סה"כ לדייר:

| פסגה | גבע | שפל | סה"כ | שיא ביקוש |
|---------|---------|--------|----------|-----------|
| 195.80 | 42.70 | 26.40 | 264.90 | 0.75 |
| 85.74 ₪ | 15.65 ₪ | 8.08 ₪ | 109.47 ₪ | |

סה"כ צריכה
 סה"כ לתשלום

| | | |
|----------|---|---------------------|
| 38.02 ₪ | תשלום קבוע | |
| 18.26 ₪ | תשלום עבור גודל חיבור בKVA (3x100) | |
| 165.75 ₪ | סה"כ לתשלום | לא כולל מע"מ |

התפלגות חיוב בש"ח לפי תעו"ז

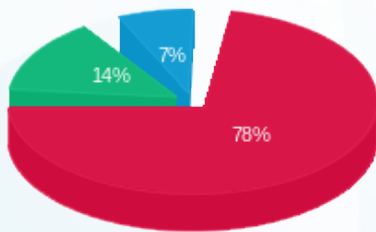

■ פסגה (85.74 ₪)
 ■ גבע (15.65 ₪)
 ■ שפל (8.08 ₪)

הסטוריית צריכה בקוט"ש

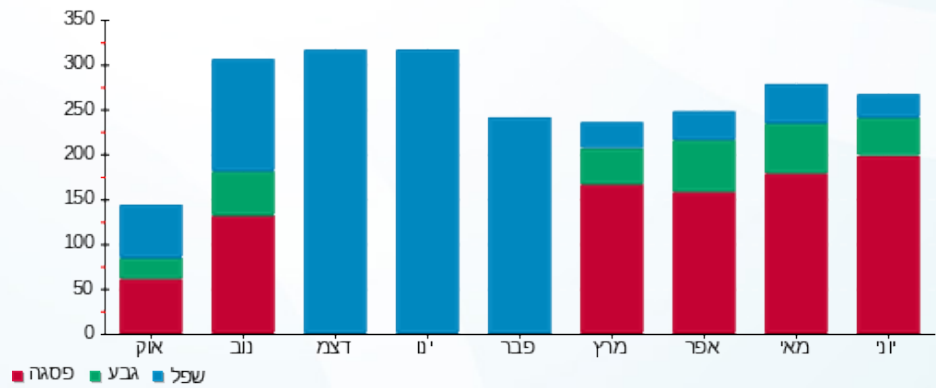

09/07/21 תאריך הפקה:
 30/06/21 תאריך קריאה נוכחית:
 01/06/21 תאריך קריאה קודמת:

שם דייר: לחמג'ון מהטאבון זכיינים בע"מ
 שם אתר: מרכזים 2000

לקוח/ה נכבד/ה, אנו מתכבדים להגיש את חישוב צריכת החשמל לתקופה 01/06/21 - 30/06/21:

לחמג'ון מהטאבון זכיינים בע"מ - 3 - 16092233 (3x63)

| סוג תעריף | סוג צריכה | קריאה קודמת | קריאה נוכחית | סה"כ צריכה בקוט"ש | מחיר לקוט"ש בא"ג | סה"כ לתשלום |
|--------------------------|-----------|-------------|--------------|-------------------|------------------|-------------|
| פרטי חשבון עבור תאריכים: | | | | | | |
| 777 | פסגה | 01/06/21 | 30/06/21 | 3,370.40 | 43.79 | 1,475.90 ₪ |
| 778 | גבע | 19,845.00 | 20,219.80 | 374.80 | 36.65 | 137.36 ₪ |
| 779 | שפל | 53,745.20 | 54,561.60 | 816.40 | 30.60 | 249.82 ₪ |

סה"כ לדייר:

| פסגה | גבע | שפל | סה"כ | שיא ביקוש |
|------------|----------|----------|------------|-----------|
| 3,370.40 | 374.80 | 816.40 | 4,561.60 | 24.14 |
| 1,475.90 ₪ | 137.36 ₪ | 249.82 ₪ | 1,863.08 ₪ | |

סה"כ צריכה
 סה"כ לתשלום

| | | |
|------------|--|---------------------|
| 38.02 ₪ | תשלום קבוע | |
| 11.50 ₪ | תשלום עבור גודל חיבור בKVA (3x63) | |
| 1,912.61 ₪ | סה"כ לתשלום | לא כולל מע"מ |

התפלגות חיוב בש"ח לפי תעו"ז

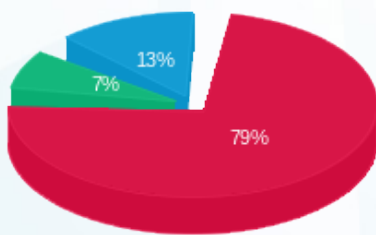

■ פסגה (1,475.90 ₪)
 ■ גבע (137.36 ₪)
 ■ שפל (249.82 ₪)

הסטוריית צריכה בקוט"ש

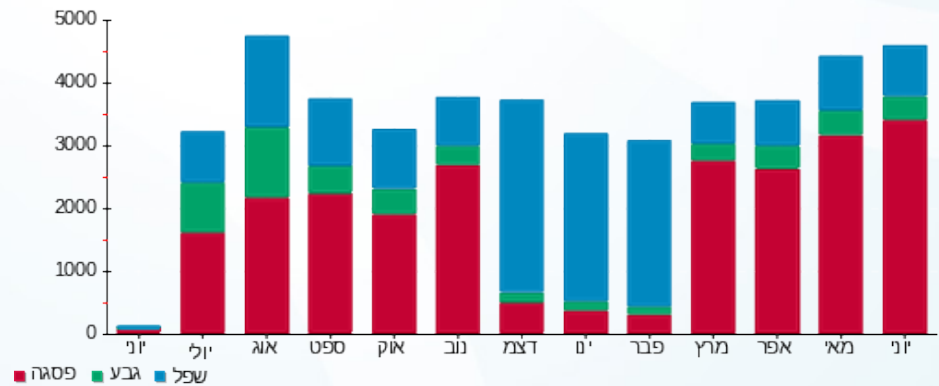



09/07/21

תאריך הפקה:

שם דייר: ליב קומפי
שם אתר: מרכזים 2000

30/06/21

תאריך קריאה נוכחית:

01/06/21

תאריך קריאה קודמת:

לקוח/ה נכבד/ה, אנו מתכבדים להגיש את חישוב צריכת החשמל לתקופה 01/06/21 - 30/06/21:

2 - 15091589 (3x200)

| סוג תעריף | סוג צריכה | קריאה קודמת | קריאה נוכחית | סה"כ צריכה בקוט"ש | מחיר לקוט"ש בא"ג | סה"כ לתשלום |
|--------------------------|-----------|-------------|--------------|-------------------|------------------|-------------|
| פרטי חשבון עבור תאריכים: | | | | | | |
| 777 | פסגה | 01/06/21 | 30/06/21 | 7,496.40 | 43.79 | 3,282.67 ₪ |
| 778 | גבע | 108,558.40 | 109,300.40 | 742.00 | 36.65 | 271.94 ₪ |
| 779 | שפל | 323,278.00 | 325,451.60 | 2,173.60 | 30.60 | 665.12 ₪ |

סה"כ לדייר:

| פסגה | גבע | שפל | סה"כ | שיא ביקוש |
|------------|----------|----------|------------|-----------|
| 7,496.40 | 742.00 | 2,173.60 | 10,412.00 | 52.30 |
| 3,282.67 ₪ | 271.94 ₪ | 665.12 ₪ | 4,219.74 ₪ | |

סה"כ צריכה

סה"כ לתשלום

| | | |
|------------|------------------------------------|--------------|
| 211.60 ₪ | תשלום קבוע | |
| 36.52 ₪ | תשלום עבור גודל חיבור בKVA (3x200) | |
| 4,467.86 ₪ | סה"כ לתשלום | לא כולל מע"מ |

התפלגות חיוב בש"ח לפי תעו"ז

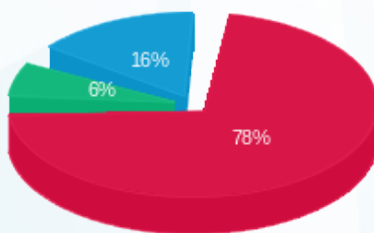

■ פסגה (3,282.67 ₪)
■ גבע (271.94 ₪)
■ שפל (665.12 ₪)

הסטוריית צריכה בקוט"ש

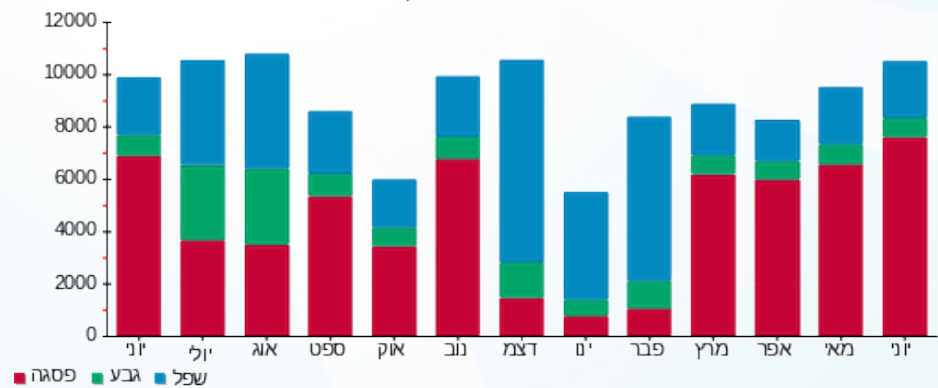



09/07/21 תאריך הפקה:
 30/06/21 תאריך קריאה נוכחית:
 01/06/21 תאריך קריאה קודמת:

שם דייר: לריס גרופ בע"מ
 שם אתר: מרכזים 2000

לקוח/ה נכבד/ה, אנו מתכבדים להגיש את חישוב צריכת החשמל לתקופה 01/06/21 - 30/06/21:

לריס גרופ בע"מ - 3 - 15091577 (3x50)

| סה"כ לתשלום | מחיר לקוט"ש בא"ג | סה"כ צריכה בקוט"ש | קריאה נוכחית | קריאה קודמת | סוג צריכה | סוג תעריף |
|-------------|------------------|-------------------|--------------|-------------|-----------|--------------------------|
| | | | 30/06/21 | 01/06/21 | | פרטי חשבון עבור תאריכים: |
| 214.48 ₪ | 43.79 | 489.80 | 82,021.60 | 81,531.80 | פסגה | 777 |
| 36.06 ₪ | 36.65 | 98.40 | 40,973.60 | 40,875.20 | גבע | 778 |
| 52.57 ₪ | 30.60 | 171.80 | 131,259.60 | 131,087.80 | שפל | 779 |

סה"כ לדייר:

| שיא ביקוש | סה"כ | שפל | גבע | פסגה |
|-----------|----------|---------|---------|----------|
| 13.88 | 760.00 | 171.80 | 98.40 | 489.80 |
| | 303.12 ₪ | 52.57 ₪ | 36.06 ₪ | 214.48 ₪ |

סה"כ צריכה
 סה"כ לתשלום

| | | |
|----------|--|---------------------|
| 38.02 ₪ | תשלום קבוע | |
| 9.13 ₪ | תשלום עבור גודל חיבור בKVA (3x50) | |
| 350.27 ₪ | סה"כ לתשלום | לא כולל מע"מ |

התפלגות חיוב בש"ח לפי תעו"ז

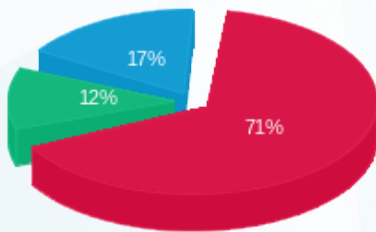

■ פסגה (214.48 ₪)
 ■ גבע (36.06 ₪)
 ■ שפל (52.57 ₪)

הסטוריית צריכה בקוט"ש

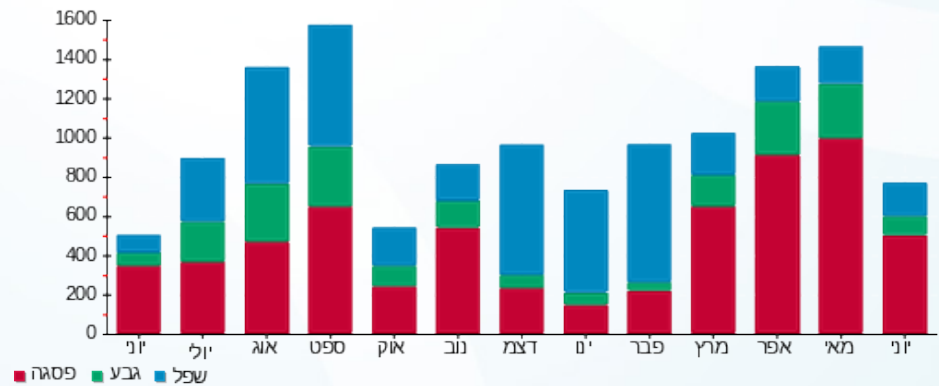



09/07/21

תאריך הפקה:

שם דייר: לריס גרופ בע"מ (קיוסק)

30/06/21

תאריך קריאה נוכחית:

שם אתר: מרכזים 2000

01/06/21

תאריך קריאה קודמת:

לקוח/ה נכבד/ה, אנו מתכבדים להגיש את חישוב צריכת החשמל לתקופה 01/06/21 - 30/06/21:

לריס גרופ בע"מ (קיוסק) - 1 - 16092229 (3x63)

| סוג תעריף | סוג צריכה | קריאה קודמת | קריאה נוכחית | סה"כ צריכה בקוט"ש | מחיר לקוט"ש בא"ג | סה"כ לתשלום |
|-----------|-----------|-------------|--------------|-------------------|------------------|-------------|
| | | 01/06/21 | 30/06/21 | | | |
| 777 | פסגה | 35,352.00 | 38,057.70 | 2,705.70 | 43.79 | 1,184.83 ₪ |
| 778 | גבע | 17,668.60 | 18,708.10 | 1,039.50 | 36.65 | 380.98 ₪ |
| 779 | שפל | 56,424.10 | 58,849.40 | 2,425.30 | 30.60 | 742.14 ₪ |

סה"כ לדייר:

| פסגה | גבע | שפל | סה"כ | שיא ביקוש |
|------------|----------|----------|------------|-----------|
| 2,705.70 | 1,039.50 | 2,425.30 | 6,170.50 | 14.16 |
| 1,184.83 ₪ | 380.98 ₪ | 742.14 ₪ | 2,307.94 ₪ | |

סה"כ צריכה

סה"כ לתשלום

| | | |
|------------|-----------------------------------|--------------|
| 211.60 ₪ | תשלום קבוע | |
| 11.50 ₪ | תשלום עבור גודל חיבור בKVA (3x63) | |
| 2,531.05 ₪ | סה"כ לתשלום | לא כולל מע"מ |

התפלגות חיוב בש"ח לפי תע"ז

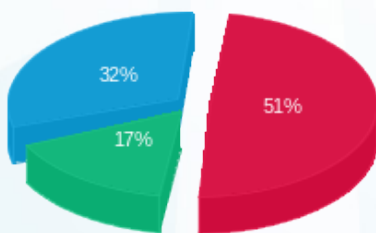

■ פסגה (1,184.83 ₪)
■ גבע (380.98 ₪)
■ שפל (742.14 ₪)

הסטוריית צריכה בקוט"ש

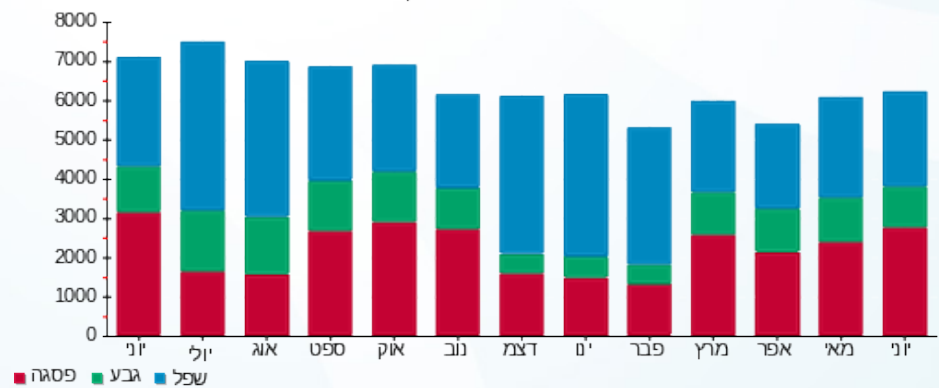

■ פסגה ■ גבע ■ שפל





09/07/21 תאריך הפקה:
 30/06/21 תאריך קריאה נוכחית:
 01/06/21 תאריך קריאה קודמת:

שם דייר: מוסרי שמעון מחסן 120 מ"ר
 שם אתר: מרכזים 2000

לקוח/ה נכבד/ה, אנו מתכבדים להגיש את חישוב צריכת החשמל לתקופה 01/06/21 - 30/06/21:

מוסרי שמעון מחסן 120 מר - 3 - 16092230

| סוג תעריף | סוג צריכה | קריאה קודמת | קריאה נוכחית | סה"כ צריכה בקוט"ש | מחיר לקוט"ש בא"ג | סה"כ לתשלום |
|--------------------------|-----------|-------------|--------------|-------------------|------------------|-------------|
| פרטי חשבון עבור תאריכים: | | | | | | |
| 777 | פסגה | 01/06/21 | 30/06/21 | 24.40 | 43.79 | 10.68 ₪ |
| 778 | גבע | 2,180.00 | 2,180.00 | 0.00 | 36.65 | 0.00 ₪ |
| 779 | שפל | 6,513.60 | 6,513.60 | 0.00 | 30.60 | 0.00 ₪ |

סה"כ לדייר:

| פסגה | גבע | שפל | סה"כ | שיא ביקוש |
|---------|--------|--------|---------|-----------|
| 24.40 | 0.00 | 0.00 | 24.40 | 1.52 |
| 10.68 ₪ | 0.00 ₪ | 0.00 ₪ | 10.68 ₪ | |

סה"כ צריכה
 סה"כ לתשלום

| | | |
|---------|-------------|--------------|
| 38.02 ₪ | תשלום קבוע | |
| 48.70 ₪ | סה"כ לתשלום | לא כולל מע"מ |

התפלגות חיוב בש"ח לפי תעו"ז



פסגה (10.68 ₪)
 גבע (0.00 ₪)
 שפל (0.00 ₪)

הסטוריית צריכה בקוט"ש

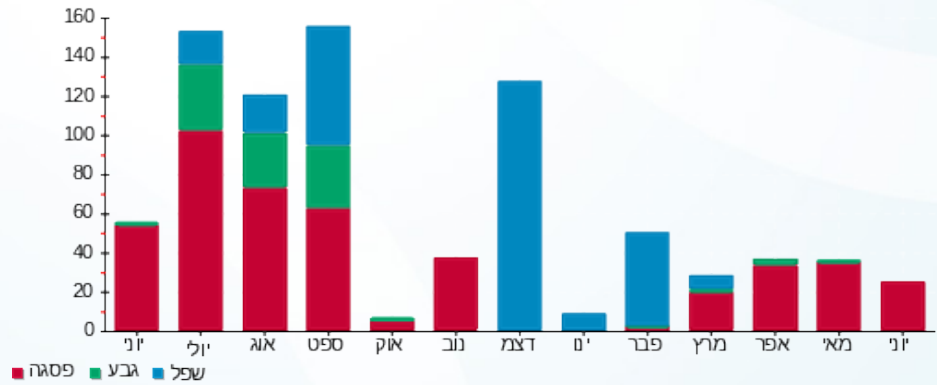



09/07/21 תאריך הפקדה:
 30/06/21 תאריך קריאה נוכחית:
 01/06/21 תאריך קריאה קודמת:

שם דייר: מטריקס 656 מר
 שם אתר: מרכזים 2000

לקוח/ה נכבד/ה, אנו מתכבדים להגיש את חישוב צריכת החשמל לתקופה 01/06/21 - 30/06/21:

מטריקס - 4 - 16092226 (3x200)

| סה"כ לתשלום | מחיר לקוט"ש בא"ג | סה"כ צריכה בקוט"ש | קריאה נוכחית | קריאה קודמת | סוג צריכה | סוג תעריף |
|-------------|------------------|-------------------|--------------|-------------|-----------|--------------------------|
| | | | 30/06/21 | 01/06/21 | | פרטי חשבון עבור תאריכים: |
| ₪ 672.26 | 43.79 | 1,535.20 | 78,228.00 | 76,692.80 | פסגה | 777 |
| ₪ 136.92 | 36.65 | 373.60 | 20,000.40 | 19,626.80 | גבע | 778 |
| ₪ 272.46 | 30.60 | 890.40 | 67,552.00 | 66,661.60 | שפל | 779 |

סה"כ לדייר:

| שיא ביקוש | סה"כ | שפל | גבע | פסגה |
|-----------|------------|----------|----------|----------|
| 11.90 | 2,799.20 | 890.40 | 373.60 | 1,535.20 |
| | ₪ 1,081.65 | ₪ 272.46 | ₪ 136.92 | ₪ 672.26 |

סה"כ צריכה
 סה"כ לתשלום

| | | |
|------------|---|---------------------|
| ₪ 211.60 | תשלום קבוע | |
| ₪ 36.52 | תשלום עבור גודל חיבור בKVA (3x200) | |
| ₪ 1,329.77 | סה"כ לתשלום | לא כולל מע"מ |

התפלגות חיוב בש"ח לפי תעו"ז

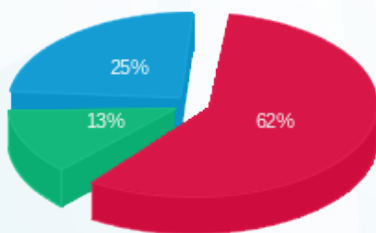

פסגה (₪ 672.26) (62%)
 גבע (₪ 136.92) (13%)
 שפל (₪ 272.46) (25%)

הסטוריית צריכה בקוט"ש

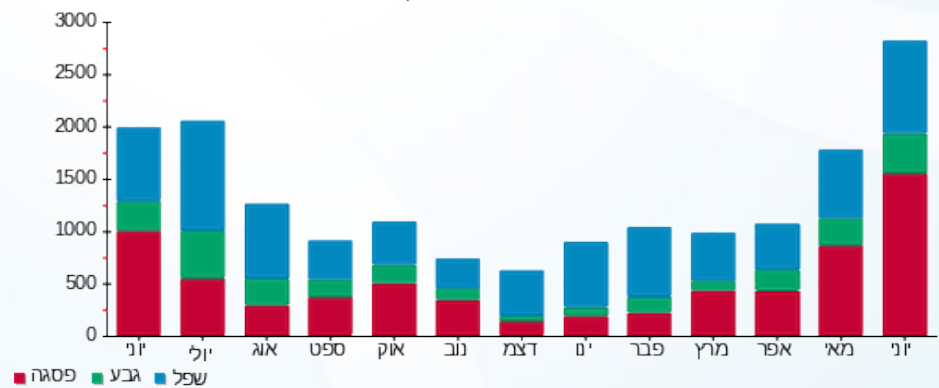



09/07/21

תאריך הפקדה:

שם דייר: מלס קול מרקטינג
שם אתר: מרכזים 2000

30/06/21

תאריך קריאה נוכחית:

01/06/21

תאריך קריאה קודמת:

לקוח/ה נכבד/ה, אנו מתכבדים להגיש את חישוב צריכת החשמל לתקופה 01/06/21 - 30/06/21:

מלס קול מרקטינג - 3 - 16092234(0x0)

| סוג תעריף | סוג צריכה | קריאה קודמת | קריאה נוכחית | סה"כ צריכה בקוט"ש | מחיר לקוט"ש בא"ג | סה"כ לתשלום |
|--------------------------|-----------|-------------|--------------|-------------------|------------------|-------------|
| פרטי חשבון עבור תאריכים: | | | | | | |
| 777 | פסגה | 01/06/21 | 30/06/21 | 231.05 | 43.79 | 101.18 ₪ |
| 778 | גבע | 1,784.55 | 1,823.05 | 38.50 | 36.65 | 14.11 ₪ |
| 779 | שפל | 6,398.40 | 6,457.40 | 59.00 | 30.60 | 18.05 ₪ |

סה"כ לדייר:

| פסגה | גבע | שפל | סה"כ | שיא ביקוש |
|----------|---------|---------|----------|-----------|
| 231.05 | 38.50 | 59.00 | 328.55 | 3.41 |
| 101.18 ₪ | 14.11 ₪ | 18.05 ₪ | 133.34 ₪ | |

סה"כ צריכה
סה"כ לתשלום

| | | |
|----------|----------------------------------|--------------|
| 100.48 ₪ | תשלום קבוע | |
| 0.00 ₪ | תשלום עבור גודל חיבור בKVA (0x0) | |
| 233.82 ₪ | סה"כ לתשלום | לא כולל מע"מ |

התפלגות חיוב בש"ח לפי תעו"ז

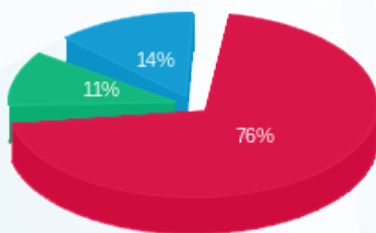

פסגה (101.18 ₪) 76%
גבע (14.11 ₪) 11%
שפל (18.05 ₪) 14%

הסטוריית צריכה בקוט"ש

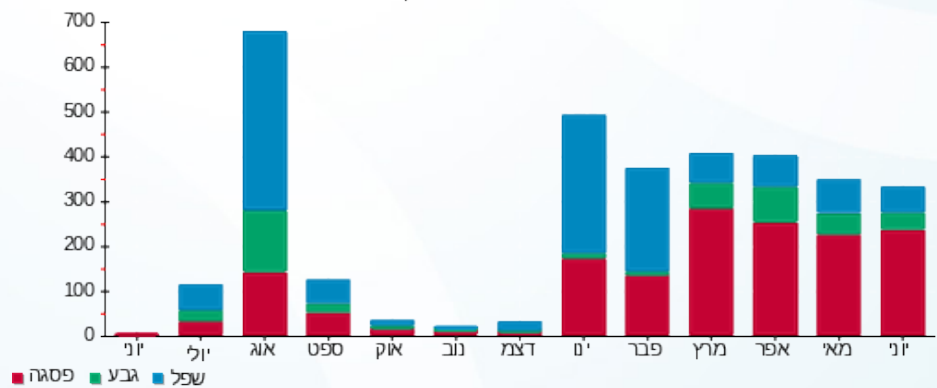



09/07/21 תאריך הפקה:
 30/06/21 תאריך קריאה נוכחית:
 01/06/21 תאריך קריאה קודמת:

שם דייר: נוב אחזקות חדש
 שם אתר: מרכזים 2000

לקוח/ה נכבד/ה, אנו מתכבדים להגיש את חישוב צריכת החשמל לתקופה 01/06/21 - 30/06/21:

נוב אחזקות חדש - 4 - 16092225(3x80)

| סוג תעריף | סוג צריכה | קריאה קודמת | קריאה נוכחית | סה"כ צריכה בקוט"ש | מחיר לקוט"ש בא"ג | סה"כ לתשלום |
|--------------------------|-----------|-------------|--------------|-------------------|------------------|-------------|
| פרטי חשבון עבור תאריכים: | | | | | | |
| 777 | פסגה | 01/06/21 | 30/06/21 | 896.10 | 43.79 | 392.40 ₪ |
| 778 | גבע | 11,718.30 | 11,861.20 | 142.90 | 36.65 | 52.37 ₪ |
| 779 | שפל | 40,556.10 | 40,906.50 | 350.40 | 30.60 | 107.22 ₪ |

סה"כ לדייר:

| פסגה | גבע | שפל | סה"כ | שיא ביקוש |
|----------|---------|----------|----------|-----------|
| 896.10 | 142.90 | 350.40 | 1,389.40 | 5.53 |
| 392.40 ₪ | 52.37 ₪ | 107.22 ₪ | 552.00 ₪ | |

סה"כ צריכה
 סה"כ לתשלום

| | | |
|----------|-----------------------------------|--------------|
| 38.02 ₪ | תשלום קבוע | |
| 14.61 ₪ | תשלום עבור גודל חיבור בKVA (3x80) | |
| 604.63 ₪ | סה"כ לתשלום | לא כולל מע"מ |

התפלגות חיוב בש"ח לפי תעו"ז

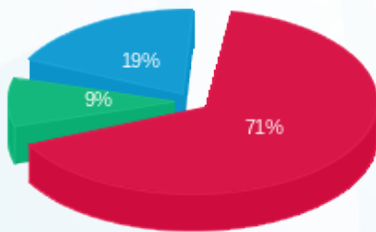

פסגה (392.40 ₪) 71%
 גבע (52.37 ₪) 9%
 שפל (107.22 ₪) 19%

הסטוריית צריכה בקוט"ש

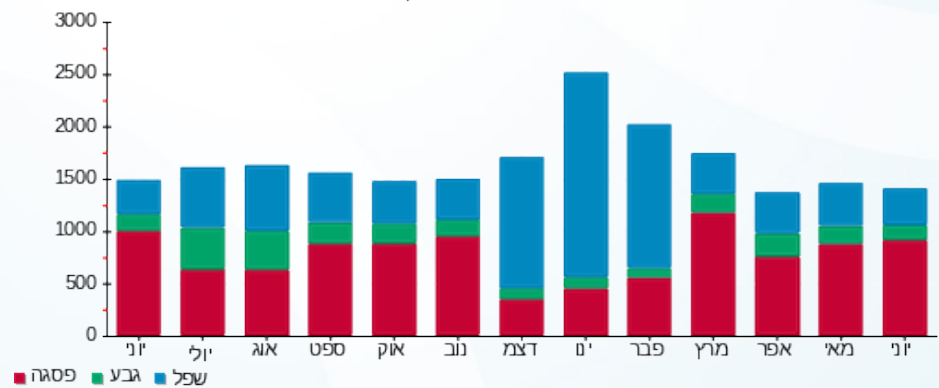

09/07/21 תאריך הפקה:
 30/06/21 תאריך קריאה נוכחית:
 01/06/21 תאריך קריאה קודמת:

שם דייר: נועם שירותים חשבונאיים
 שם אתר: מרכזים 2000

לקוח/ה נכבד/ה, אנו מתכבדים להגיש את חישוב צריכת החשמל לתקופה 01/06/21 - 30/06/21:

נועם שירותים חשבונאיים - 4 - 18040207

| סוג תעריף | סוג צריכה | קריאה קודמת | קריאה נוכחית | סה"כ צריכה בקוט"ש | מחיר לקוט"ש בא"ג | סה"כ לתשלום |
|--------------------------|-----------|-------------|--------------|-------------------|------------------|-------------|
| פרטי חשבון עבור תאריכים: | | | | | | |
| 777 | פסגה | 01/06/21 | 30/06/21 | 1,200.20 | 43.79 | 525.57 ₪ |
| 778 | גבע | 840.50 | 949.90 | 109.40 | 36.65 | 40.10 ₪ |
| 779 | שפל | 2,663.60 | 2,843.90 | 180.30 | 30.60 | 55.17 ₪ |

סה"כ לדייר:

| פסגה | גבע | שפל | סה"כ | שיא ביקוש |
|----------|---------|---------|----------|-----------|
| 1,200.20 | 109.40 | 180.30 | 1,489.90 | 7.82 |
| 525.57 ₪ | 40.10 ₪ | 55.17 ₪ | 620.83 ₪ | |

סה"כ צריכה
 סה"כ לתשלום

| | | |
|----------|-------------|--------------|
| 38.02 ₪ | תשלום קבוע | |
| 658.85 ₪ | סה"כ לתשלום | לא כולל מע"מ |

התפלגות חיוב בש"ח לפי תע"ז

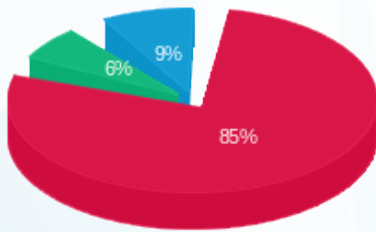

פסגה (525.57 ₪) 85%
 גבע (40.10 ₪) 9%
 שפל (55.17 ₪) 6%

הסטוריית צריכה בקוט"ש

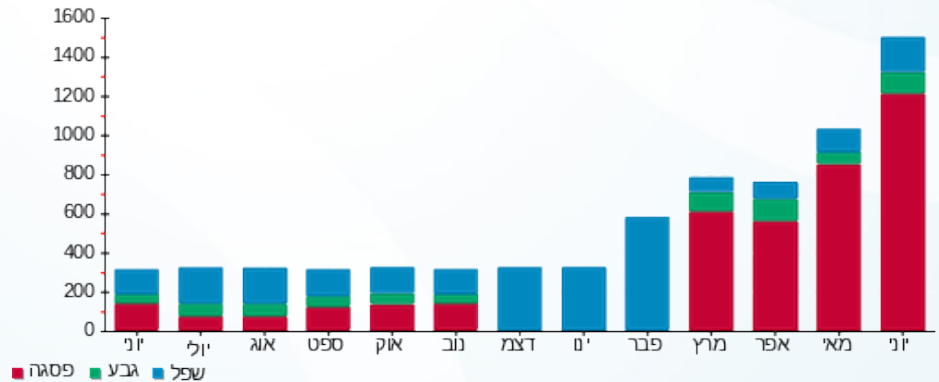



09/07/21

תאריך הפקדה:

שם דייר: סטודיו נעה
שם אתר: מרכזים 2000

30/06/21

תאריך קריאה נוכחית:

01/06/21

תאריך קריאה קודמת:

לקוח/ה נכבד/ה, אנו מתכבדים להגיש את חישוב צריכת החשמל לתקופה 01/06/21 - 30/06/21:

סטודיו נעה - 3 - 16092226 (3x160)

| סוג תעריף | סוג צריכה | קריאה קודמת | קריאה נוכחית | סה"כ צריכה בקוט"ש | מחיר לקוט"ש בא"ג | סה"כ לתשלום |
|--------------------------|-----------|-------------|--------------|-------------------|------------------|-------------|
| פרטי חשבון עבור תאריכים: | | | | | | |
| 777 | פסגה | 01/06/21 | 30/06/21 | 1,081.00 | 43.79 | 473.37 ₪ |
| 778 | גבע | 6,720.00 | 6,742.60 | 22.60 | 36.65 | 8.28 ₪ |
| 779 | שפל | 25,559.00 | 25,616.40 | 57.40 | 30.60 | 17.56 ₪ |

סה"כ לדייר:

| פסגה | גבע | שפל | סה"כ | שיא ביקוש |
|----------|--------|---------|----------|-----------|
| 1,081.00 | 22.60 | 57.40 | 1,161.00 | 9.97 |
| 473.37 ₪ | 8.28 ₪ | 17.56 ₪ | 499.22 ₪ | |

סה"כ צריכה

סה"כ לתשלום

| | | |
|----------|------------------------------------|--------------|
| 38.02 ₪ | תשלום קבוע | |
| 29.22 ₪ | תשלום עבור גודל חיבור בKVA (3x160) | |
| 566.46 ₪ | סה"כ לתשלום | לא כולל מע"מ |

התפלגות חיוב בש"ח לפי תעו"ז

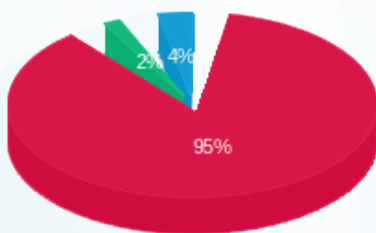

- פסגה (473.37 ₪) 95%
- גבע (8.28 ₪) 4%
- שפל (17.56 ₪) 1%

הסטוריית צריכה בקוט"ש

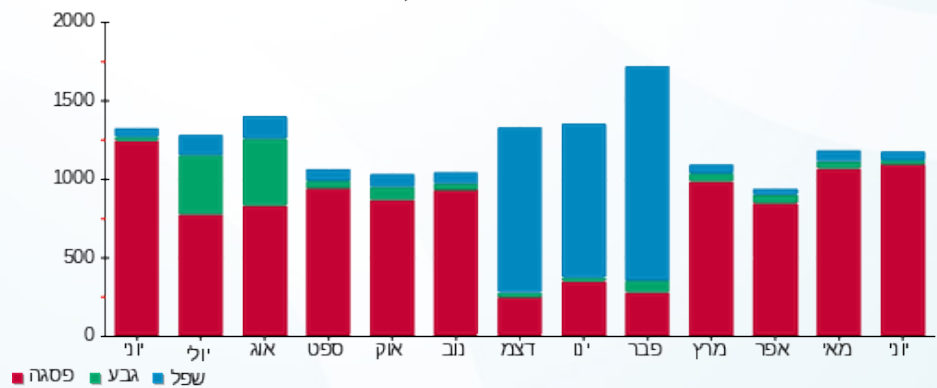

09/07/21 תאריך הפקה:
 30/06/21 תאריך קריאה נוכחית:
 01/06/21 תאריך קריאה קודמת:

שם דייר: סלטיק
 שם אתר: מרכזים 2000

לקוח/ה נכבד/ה, אנו מתכבדים להגיש את חישוב צריכת החשמל לתקופה 01/06/21 - 30/06/21:

סלטיק - 3 - 16092232 (3x400)

| סוג תעריף | סוג צריכה | קריאה קודמת | קריאה נוכחית | סה"כ צריכה בקוט"ש | מחיר לקוט"ש בא"ג | סה"כ לתשלום |
|--------------------------|-----------|-------------|--------------|-------------------|------------------|-------------|
| פרטי חשבון עבור תאריכים: | | | | | | |
| 777 | פסגה | 01/06/21 | 30/06/21 | 372.60 | 43.79 | 163.16 ₪ |
| 778 | גבע | 58,130.40 | 58,228.20 | 97.80 | 36.65 | 35.84 ₪ |
| 779 | שפל | 176,936.40 | 177,084.80 | 148.40 | 30.60 | 45.41 ₪ |

סה"כ לדייר:

| פסגה | גבע | שפל | סה"כ | שיא ביקוש |
|----------|---------|---------|----------|-----------|
| 372.60 | 97.80 | 148.40 | 618.80 | 7.18 |
| 163.16 ₪ | 35.84 ₪ | 45.41 ₪ | 244.42 ₪ | |

סה"כ צריכה
 סה"כ לתשלום

| | | |
|----------|---|---------------------|
| 211.60 ₪ | תשלום קבוע | |
| 73.05 ₪ | תשלום עבור גודל חיבור בKVA (3x400) | |
| 529.06 ₪ | סה"כ לתשלום | לא כולל מע"מ |

התפלגות חיוב בש"ח לפי תעו"ז

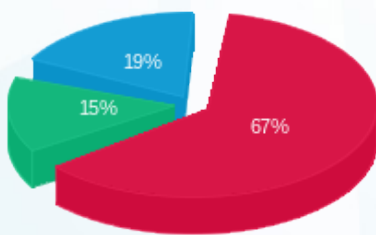

פסגה (163.16 ₪) 67%
 גבע (35.84 ₪) 15%
 שפל (45.41 ₪) 19%

הסטוריית צריכה בקוט"ש

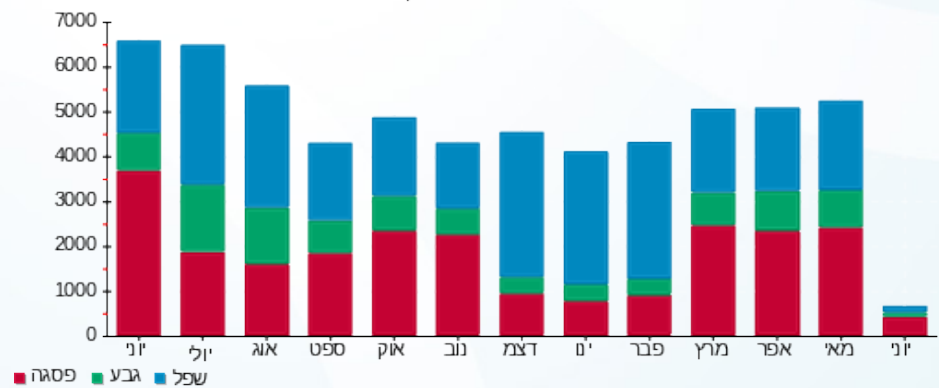



09/07/21 תאריך הפקדה:
 30/06/21 תאריך קריאה נוכחית:
 01/06/21 תאריך קריאה קודמת:

שם דייר: סלטיק - חנה יגר
 שם אתר: מרכזים 2000

לקוח/ה נכבד/ה, אנו מתכבדים להגיש את חישוב צריכת החשמל לתקופה 01/06/21 - 30/06/21:

סלטיק - חנה יגר - 2 - 16092234(3x50)

| סוג תעריף | סוג צריכה | קריאה קודמת | קריאה נוכחית | סה"כ צריכה בקוט"ש | מחיר לקוט"ש בא"ג | סה"כ לתשלום |
|--------------------------|-----------|-------------|--------------|-------------------|------------------|-------------|
| פרטי חשבון עבור תאריכים: | | | | | | |
| 777 | פסגה | 01/06/21 | 30/06/21 | 82.30 | 43.79 | 36.04 ₪ |
| 778 | גבע | 6,050.80 | 6,058.00 | 7.20 | 36.65 | 2.64 ₪ |
| 779 | שפל | 16,272.20 | 16,290.10 | 17.90 | 30.60 | 5.48 ₪ |

סה"כ לדייר:

| פסגה | גבע | שפל | סה"כ | שיא ביקוש |
|---------|--------|--------|---------|-----------|
| 82.30 | 7.20 | 17.90 | 107.40 | 1.84 |
| ₪ 36.04 | ₪ 2.64 | ₪ 5.48 | ₪ 44.16 | |

סה"כ צריכה
 סה"כ לתשלום

| | | |
|---------|--|---------------------|
| ₪ 38.02 | תשלום קבוע | |
| ₪ 9.13 | תשלום עבור גודל חיבור בKVA (3x50) | |
| ₪ 91.31 | סה"כ לתשלום | לא כולל מע"מ |

התפלגות חיוב בש"ח לפי תעו"ז

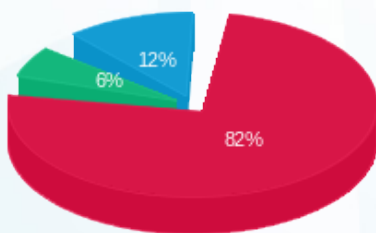

פסגה (₪ 36.04)
 גבע (₪ 2.64)
 שפל (₪ 5.48)

הסטוריית צריכה בקוט"ש

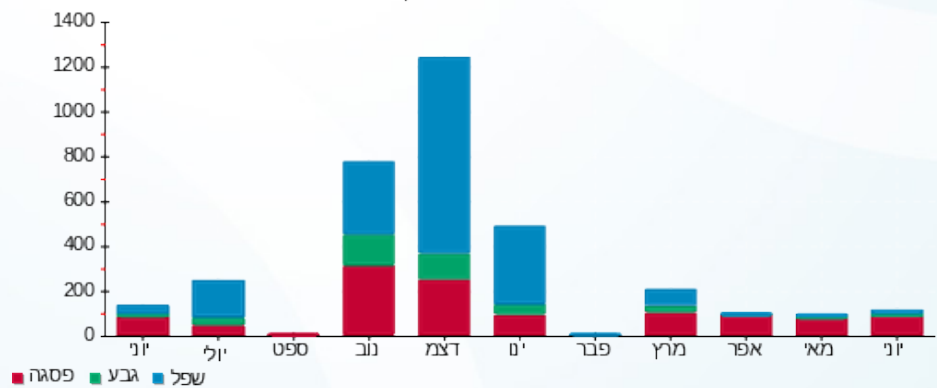



09/07/21 תאריך הפקה:
 30/06/21 תאריך קריאה נוכחית:
 01/06/21 תאריך קריאה קודמת:

שם דייר: עמינה רשתות שיווק בע"מ
 שם אתר: מרכזים 2000

לקוח/ה נכבד/ה, אנו מתכבדים להגיש את חישוב צריכת החשמל לתקופה 01/06/21 - 30/06/21:

עמינה רשתות שיווק בע"מ - 1 - 16092230 (3x250)

| סה"כ לתשלום | מחיר לקוט"ש בא"ג | סה"כ צריכה בקוט"ש | קריאה נוכחית | קריאה קודמת | סוג צריכה | סוג תעריף |
|-------------|------------------|-------------------|--------------|-------------|-----------|--------------------------|
| | | | 30/06/21 | 01/06/21 | | פרטי חשבון עבור תאריכים: |
| 1,098.95 ₪ | 43.79 | 2,509.60 | 11,075.20 | 8,565.60 | פסגה | 777 |
| 101.89 ₪ | 36.65 | 278.00 | 1,788.80 | 1,510.80 | גבע | 778 |
| 11.38 ₪ | 30.60 | 37.20 | 3,210.80 | 3,173.60 | שפל | 779 |

סה"כ לדייר:

| שיא ביקוש | סה"כ | שפל | גבע | פסגה |
|-----------|------------|---------|----------|------------|
| 11.86 | 2,824.80 | 37.20 | 278.00 | 2,509.60 |
| | 1,212.22 ₪ | 11.38 ₪ | 101.89 ₪ | 1,098.95 ₪ |

סה"כ צריכה
 סה"כ לתשלום

| | | |
|------------|---|---------------------|
| 38.02 ₪ | תשלום קבוע | |
| 45.65 ₪ | תשלום עבור גודל חיבור בKVA (3x250) | |
| 1,295.90 ₪ | סה"כ לתשלום | לא כולל מע"מ |

התפלגות חיוב בש"ח לפי תעו"ז

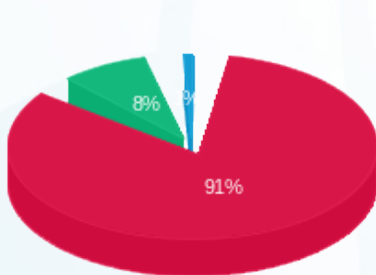

■ פסגה (1,098.95 ₪)
 ■ גבע (101.89 ₪)
 ■ שפל (11.38 ₪)

הסטוריית צריכה בקוט"ש

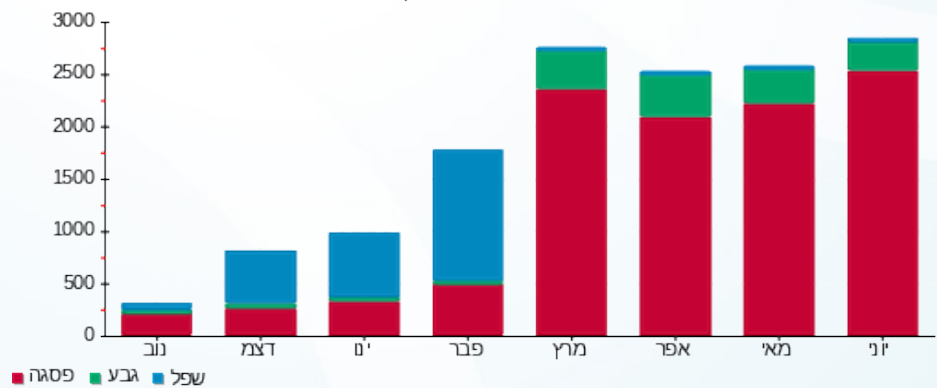



09/07/21

תאריך הפקדה:

שם דייר: פ.ו.ר - טנדורי
שם אתר: מרכזים 2000

30/06/21

תאריך קריאה נוכחית:

01/06/21

תאריך קריאה קודמת:

לקוח/ה נכבד/ה, אנו מתכבדים להגיש את חישוב צריכת החשמל לתקופה 01/06/21 - 30/06/21:

פ.ו.ר - טנדורי - 1 - 16092227(3x200)

| סוג תעריף | סוג צריכה | קריאה קודמת | קריאה נוכחית | סה"כ צריכה בקוט"ש | מחיר לקוט"ש בא"ג | סה"כ לתשלום |
|--------------------------|-----------|-------------|--------------|-------------------|------------------|-------------|
| פרטי חשבון עבור תאריכים: | | | | | | |
| | | 01/06/21 | 30/06/21 | | | |
| 777 | פסגה | 280,450.00 | 288,807.60 | 8,357.60 | 43.79 | 3,659.79 ₪ |
| 778 | גבע | 148,709.20 | 152,063.20 | 3,354.00 | 36.65 | 1,229.24 ₪ |
| 779 | שפל | 335,943.20 | 340,655.60 | 4,712.40 | 30.60 | 1,441.99 ₪ |

סה"כ לדייר:

| פסגה | גבע | שפל | סה"כ | שיא ביקוש |
|------------|------------|------------|------------|-----------|
| 8,357.60 | 3,354.00 | 4,712.40 | 16,424.00 | 47.20 |
| 3,659.79 ₪ | 1,229.24 ₪ | 1,441.99 ₪ | 6,331.03 ₪ | |

סה"כ צריכה

סה"כ לתשלום

| | | |
|------------|------------------------------------|--------------|
| 211.60 ₪ | תשלום קבוע | |
| 36.52 ₪ | תשלום עבור גודל חיבור בKVA (3x200) | |
| 6,579.15 ₪ | סה"כ לתשלום | לא כולל מע"מ |

התפלגות חיוב בש"ח לפי תעו"ז

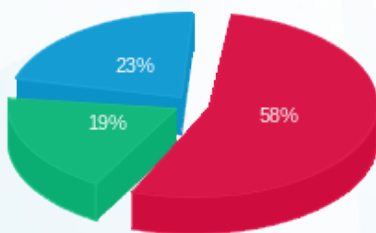

- פסגה (3,659.79 ₪) 58%
- גבע (1,229.24 ₪) 19%
- שפל (1,441.99 ₪) 23%

הסטוריית צריכה בקוט"ש

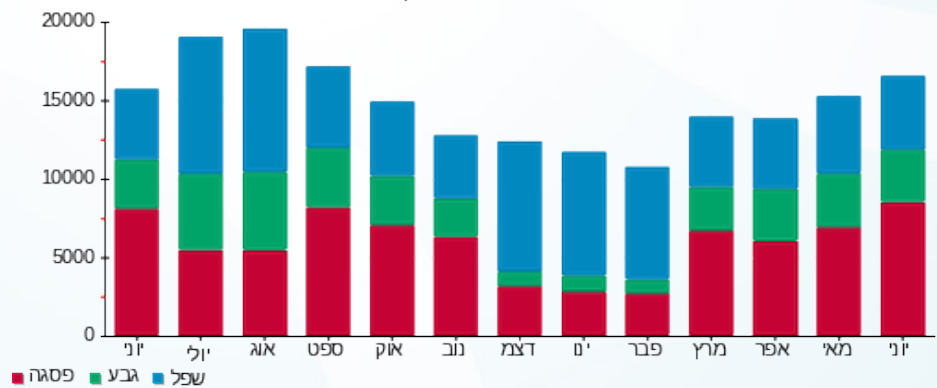

09/07/21 תאריך הפקה:
 30/06/21 תאריך קריאה נוכחית:
 01/06/21 תאריך קריאה קודמת:

שם דייר: פיק שליחויות בע"מ
 שם אתר: מרכזים 2000

לקוח/ה נכבד/ה, אנו מתכבדים להגיש את חישוב צריכת החשמל לתקופה 01/06/21 - 30/06/21:

פיק שליחויות בע"מ - 2 - 16092227(3x63)

| סה"כ לתשלום | מחיר לקוט"ש בא"ג | סה"כ צריכה בקוט"ש | קריאה נוכחית | קריאה קודמת | סוג צריכה | סוג תעריף |
|-------------|------------------|-------------------|--------------|-------------|-----------|--------------------------|
| | | | 30/06/21 | 01/06/21 | | פרטי חשבון עבור תאריכים: |
| 114.82 ₪ | 43.79 | 262.20 | 19,866.30 | 19,604.10 | פסגה | 777 |
| 18.40 ₪ | 36.65 | 50.20 | 9,217.10 | 9,166.90 | גבע | 778 |
| 1.84 ₪ | 30.60 | 6.00 | 16,734.80 | 16,728.80 | שפל | 779 |

סה"כ לדייר:

| שיא ביקוש | סה"כ | שפל | גבע | פסגה |
|-----------|----------|--------|---------|----------|
| 3.48 | 318.40 | 6.00 | 50.20 | 262.20 |
| | 135.05 ₪ | 1.84 ₪ | 18.40 ₪ | 114.82 ₪ |

סה"כ צריכה
 סה"כ לתשלום

| | | |
|----------|--|---------------------|
| 38.02 ₪ | תשלום קבוע | |
| 11.50 ₪ | תשלום עבור גודל חיבור בKVA (3x63) | |
| 184.58 ₪ | סה"כ לתשלום | לא כולל מע"מ |

התפלגות חיוב בש"ח לפי תעו"ז

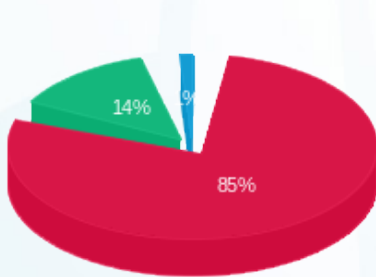

■ פסגה (114.82 ₪)
 ■ גבע (18.40 ₪)
 ■ שפל (1.84 ₪)

הסטוריית צריכה בקוט"ש

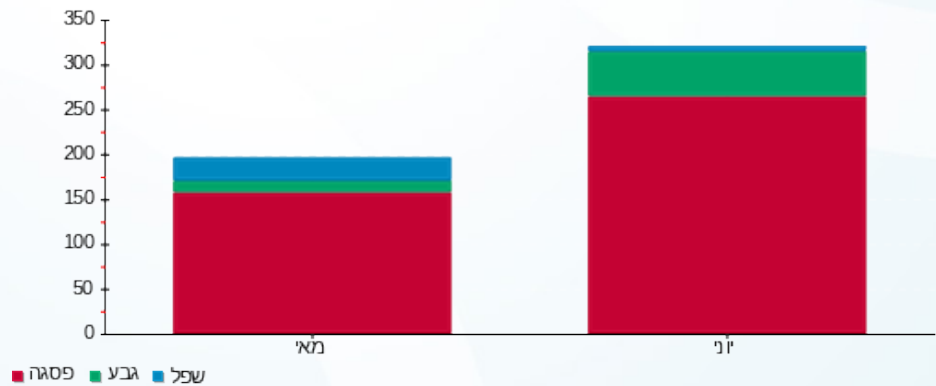



09/07/21 תאריך הפקדה:
 30/06/21 תאריך קריאה נוכחית:
 01/06/21 תאריך קריאה קודמת:

שם דייר: קוביקה
 שם אתר: מרכזים 2000

לקוח/ה נכבד/ה, אנו מתכבדים להגיש את חישוב צריכת החשמל לתקופה 01/06/21 - 30/06/21:

קוביקה - 4 - 16092229 (3x63)

| סוג תעריף | סוג צריכה | קריאה קודמת | קריאה נוכחית | סה"כ צריכה בקוט"ש | מחיר לקוט"ש בא"ג | סה"כ לתשלום |
|--------------------------|-----------|-------------|--------------|-------------------|------------------|-------------|
| פרטי חשבון עבור תאריכים: | | | | | | |
| 777 | פסגה | 01/06/21 | 30/06/21 | 291.20 | 43.79 | 127.52 ₪ |
| 778 | גבע | 2,348.00 | 2,382.00 | 34.00 | 36.65 | 12.46 ₪ |
| 779 | שפל | 5,068.00 | 5,072.40 | 4.40 | 30.60 | 1.35 ₪ |

סה"כ לדייר:

| פסגה | גבע | שפל | סה"כ | שיא ביקוש |
|----------|---------|--------|----------|-----------|
| 291.20 | 34.00 | 4.40 | 329.60 | 2.02 |
| 127.52 ₪ | 12.46 ₪ | 1.35 ₪ | 141.32 ₪ | |

סה"כ צריכה
 סה"כ לתשלום

| | | |
|----------|--|---------------------|
| 38.02 ₪ | תשלום קבוע | |
| 11.50 ₪ | תשלום עבור גודל חיבור בKVA (3x63) | |
| 190.85 ₪ | סה"כ לתשלום | לא כולל מע"מ |

התפלגות חיוב בש"ח לפי תעו"ז

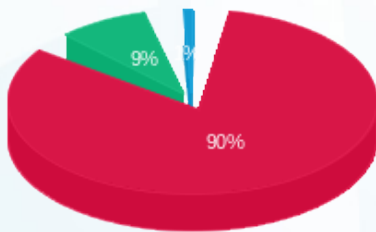

■ פסגה (127.52 ₪)
 ■ גבע (12.46 ₪)
 ■ שפל (1.35 ₪)

הסטוריית צריכה בקוט"ש

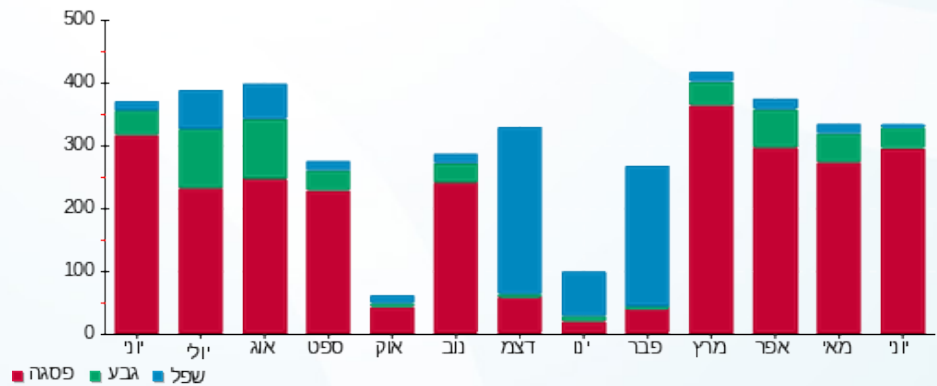



09/07/21 תאריך הפקה:
 30/06/21 תאריך קריאה נוכחית:
 01/06/21 תאריך קריאה קודמת:

שם דייר: קומרס ליין
 שם אתר: מרכזים 2000

לקוח/ה נכבד/ה, אנו מתכבדים להגיש את חישוב צריכת החשמל לתקופה 01/06/21 - 30/06/21:

קומרס ליין - 1 - 16092228(3x50)

| סוג תעריף | סוג צריכה | קריאה קודמת | קריאה נוכחית | סה"כ צריכה בקוט"ש | מחיר לקוט"ש בא"ג | סה"כ לתשלום |
|--------------------------|-----------|-------------|--------------|-------------------|------------------|-------------|
| פרטי חשבון עבור תאריכים: | | | | | | |
| 777 | פסגה | 01/06/21 | 30/06/21 | 51.65 | 43.79 | 22.62 ₪ |
| 778 | גבע | 1,008.40 | 1,018.20 | 9.80 | 36.65 | 3.59 ₪ |
| 779 | שפל | 3,646.50 | 3,670.75 | 24.25 | 30.60 | 7.42 ₪ |

סה"כ לדייר:

| פסגה | גבע | שפל | סה"כ | שיא ביקוש |
|---------|--------|--------|---------|-----------|
| 51.65 | 9.80 | 24.25 | 85.70 | 33.59 |
| 22.62 ₪ | 3.59 ₪ | 7.42 ₪ | 33.63 ₪ | |

סה"כ צריכה
 סה"כ לתשלום

| | | |
|---------|--|---------------------|
| 38.02 ₪ | תשלום קבוע | |
| 9.13 ₪ | תשלום עבור גודל חיבור בKVA (3x50) | |
| 80.78 ₪ | סה"כ לתשלום | לא כולל מע"מ |

התפלגות חיוב בש"ח לפי תע"ז

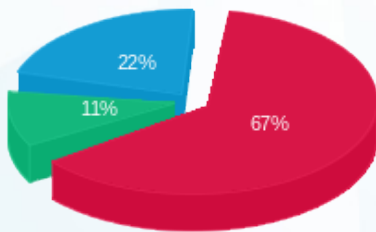

■ פסגה (22.62 ₪)
 ■ גבע (3.59 ₪)
 ■ שפל (7.42 ₪)

הסטוריית צריכה בקוט"ש

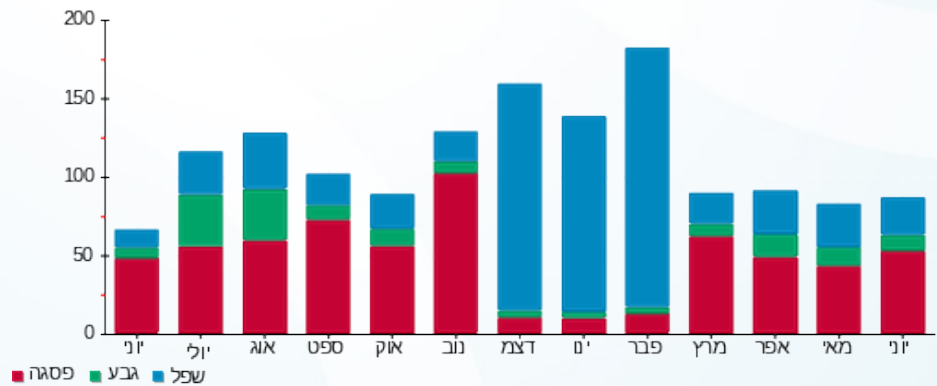

■ פסגה ■ גבע ■ שפל





09/07/21 תאריך הפקה:
 30/06/21 תאריך קריאה נוכחית:
 01/06/21 תאריך קריאה קודמת:

שם דייר: קורויזין טכנולוגיות בע"מ
 שם אתר: מרכזים 2000

לקוח/ה נכבד/ה, אנו מתכבדים להגיש את חישוב צריכת החשמל לתקופה 01/06/21 - 30/06/21:

קורויזין טכנולוגיות בעמ - 4 - 16092224 (3x50)

| סוג תעריף | סוג צריכה | קריאה קודמת | קריאה נוכחית | סה"כ צריכה בקוט"ש | מחיר לקוט"ש בא"ג | סה"כ לתשלום |
|--------------------------|-----------|-------------|--------------|-------------------|------------------|-------------|
| פרטי חשבון עבור תאריכים: | | | | | | |
| 777 | פסגה | 01/06/21 | 30/06/21 | 196.70 | 43.79 | 86.13 ₪ |
| 778 | גבע | 1,650.90 | 1,673.50 | 22.60 | 36.65 | 8.28 ₪ |
| 779 | שפל | 11,171.20 | 11,231.70 | 60.50 | 30.60 | 18.51 ₪ |

סה"כ לדייר:

| פסגה | גבע | שפל | סה"כ | שיא ביקוש |
|---------|--------|---------|----------|-----------|
| 196.70 | 22.60 | 60.50 | 279.80 | 2.45 |
| 86.13 ₪ | 8.28 ₪ | 18.51 ₪ | 112.93 ₪ | |

סה"כ צריכה
 סה"כ לתשלום

| | | |
|----------|-----------------------------------|--------------|
| 38.02 ₪ | תשלום קבוע | |
| 9.13 ₪ | תשלום עבור גודל חיבור בKVA (3x50) | |
| 160.08 ₪ | סה"כ לתשלום | לא כולל מע"מ |

התפלגות חיוב בש"ח לפי תעו"ז

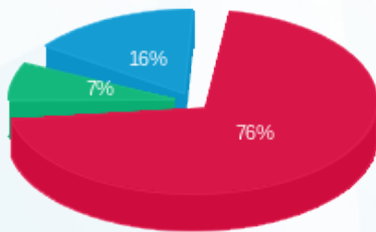

■ פסגה (86.13 ₪)
 ■ גבע (8.28 ₪)
 ■ שפל (18.51 ₪)

הסטוריית צריכה בקוט"ש

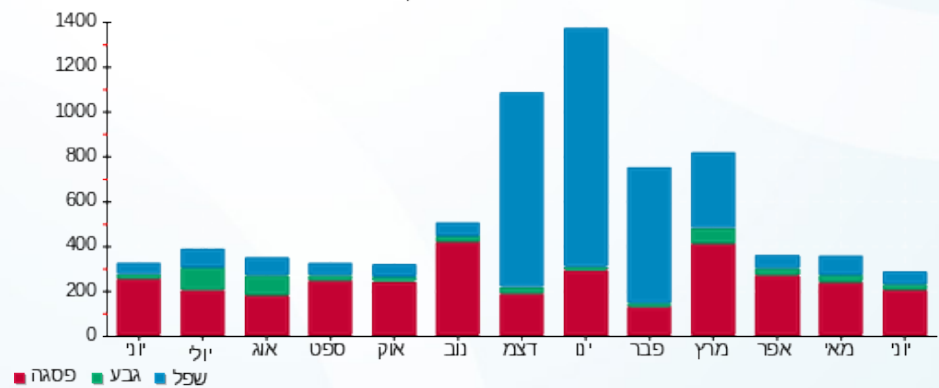

09/07/21 תאריך הפקה:
 30/06/21 תאריך קריאה נוכחית:
 01/06/21 תאריך קריאה קודמת:

שם דייר: קלין בוקס - משרד
 שם אתר: מרכזים 2000

לקוח/ה נכבד/ה, אנו מתכבדים להגיש את חישוב צריכת החשמל לתקופה 01/06/21 - 30/06/21:

קלין בוקס - משרד - 1 - 16092234(3x80)

| סה"כ לתשלום | מחיר לקוט"ש בא"ג | סה"כ צריכה בקוט"ש | קריאה נוכחית | קריאה קודמת | סוג צריכה | סוג תעריף |
|-------------|------------------|-------------------|--------------|-------------|-----------|--------------------------|
| | | | 30/06/21 | 01/06/21 | | פרטי חשבון עבור תאריכים: |
| ₪ 310.82 | 43.79 | 709.80 | 13,178.50 | 12,468.70 | פסגה | 777 |
| ₪ 17.85 | 36.65 | 48.70 | 3,076.60 | 3,027.90 | גבע | 778 |
| ₪ 39.90 | 30.60 | 130.40 | 7,433.90 | 7,303.50 | שפל | 779 |

סה"כ לדייר:

| שיא ביקוש | סה"כ | שפל | גבע | פסגה |
|-----------|----------|---------|---------|----------|
| 3.99 | 888.90 | 130.40 | 48.70 | 709.80 |
| | ₪ 368.57 | ₪ 39.90 | ₪ 17.85 | ₪ 310.82 |

סה"כ צריכה
 סה"כ לתשלום

| | | |
|----------|--|---------------------|
| ₪ 38.02 | תשלום קבוע | |
| ₪ 14.61 | תשלום עבור גודל חיבור בKVA (3x80) | |
| ₪ 421.20 | סה"כ לתשלום | לא כולל מע"מ |

התפלגות חיוב בש"ח לפי תעו"ז

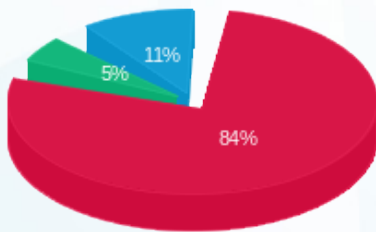

■ פסגה (₪ 310.82)
 ■ גבע (₪ 17.85)
 ■ שפל (₪ 39.90)

הסטוריית צריכה בקוט"ש

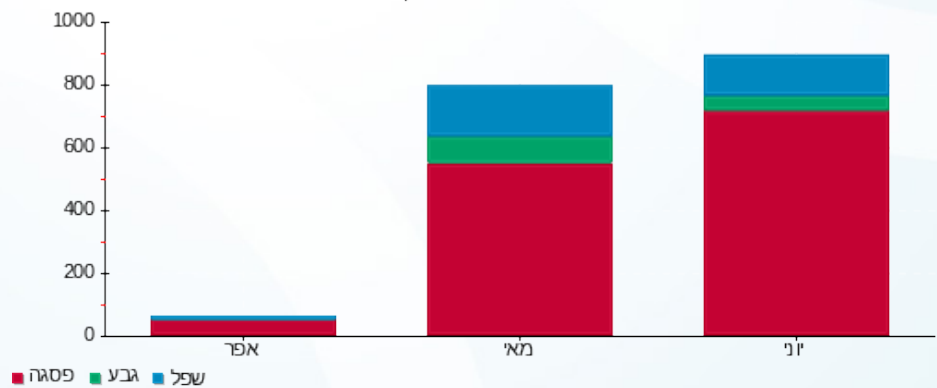



09/07/21

תאריך הפקה:

שם דייר: קלין בוקס מחסן

30/06/21

תאריך קריאה נוכחית:

שם אתר: מרכזים 2000

01/06/21

תאריך קריאה קודמת:

לקוח/ה נכבד/ה, אנו מתכבדים להגיש את חישוב צריכת החשמל לתקופה 01/06/21 - 30/06/21:

קלין בוקס מחסן - 2 - 16092230(3x50)

| סה"כ לתשלום | מחיר לקוט"ש בא"ג | סה"כ צריכה בקוט"ש | קריאה נוכחית | קריאה קודמת | סוג צריכה | סוג תעריף |
|-------------|------------------|-------------------|--------------|-------------|--------------------------|-----------|
| | | | 30/06/21 | 01/06/21 | פרטי חשבון עבור תאריכים: | |
| ₪ 25.66 | 43.79 | 58.60 | 36,772.80 | 36,714.20 | פסגה | 777 |
| ₪ 0.59 | 36.65 | 1.60 | 19,453.40 | 19,451.80 | גבע | 778 |
| ₪ 0.18 | 30.60 | 0.60 | 61,846.00 | 61,845.40 | שפל | 779 |

סה"כ לדייר:

| שיא ביקוש | סה"כ | שפל | גבע | פסגה |
|-----------|---------|--------|--------|---------|
| 0.94 | 60.80 | 0.60 | 1.60 | 58.60 |
| | ₪ 26.43 | ₪ 0.18 | ₪ 0.59 | ₪ 25.66 |

סה"כ צריכה

סה"כ לתשלום

| | | |
|---------|--|---------------------|
| ₪ 38.02 | תשלום קבוע | |
| ₪ 9.13 | תשלום עבור גודל חיבור בKVA (3x50) | |
| ₪ 73.58 | סה"כ לתשלום | לא כולל מע"מ |

התפלגות חיוב בש"ח לפי תע"ז

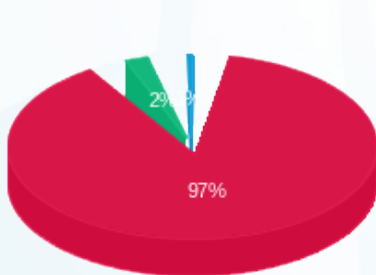

- פסגה (₪ 25.66)
- גבע (₪ 0.59)
- שפל (₪ 0.18)

הסטוריית צריכה בקוט"ש

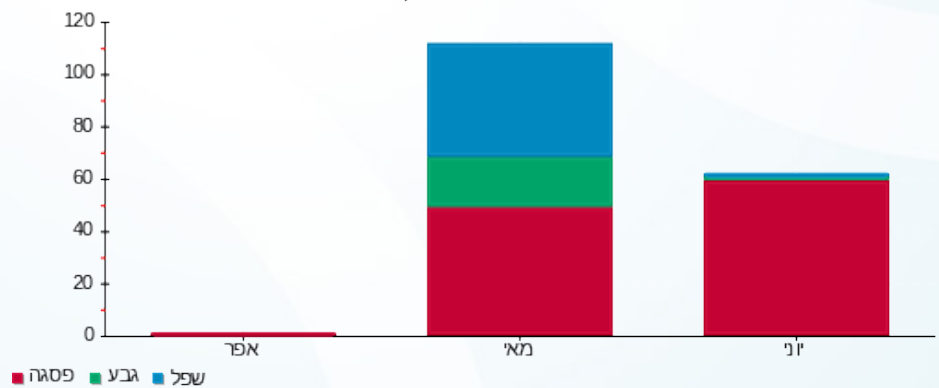



09/07/21

תאריך הפקה:

שם דייר: קלינטון סחר בנלאומי (לשעבר מודלסין)

30/06/21

תאריך קריאה נוכחית:

שם אתר: מרכזים 2000

01/06/21

תאריך קריאה קודמת:

לקוח/ה נכבד/ה, אנו מתכבדים להגיש את חישוב צריכת החשמל לתקופה 01/06/21 - 30/06/21:

קלינטון סחר בנלאומי (לשעבר מודלסין) - 2 - 15091181(3x40)

| סוג תעריף | סוג צריכה | קריאה קודמת | קריאה נוכחית | סה"כ צריכה בקוט"ש | מחיר לקוט"ש בא"ג | סה"כ לתשלום |
|--------------------------|-----------|-------------|--------------|-------------------|------------------|-------------|
| פרטי חשבון עבור תאריכים: | | | | | | |
| 777 | פסגה | 01/06/21 | 30/06/21 | 1,436.80 | 43.79 | 629.17 ₪ |
| 778 | גבע | 9,869.20 | 10,107.60 | 238.40 | 36.65 | 87.37 ₪ |
| 779 | שפל | 23,068.60 | 23,377.60 | 309.00 | 30.60 | 94.55 ₪ |

סה"כ לדייר:

| פסגה | גבע | שפל | סה"כ | שיא ביקוש |
|----------|---------|---------|----------|-----------|
| 1,436.80 | 238.40 | 309.00 | 1,984.20 | 9.71 |
| ₪ 629.17 | ₪ 87.37 | ₪ 94.55 | ₪ 811.10 | |

סה"כ צריכה

סה"כ לתשלום

| | | |
|----------|--|---------------------|
| ₪ 38.02 | תשלום קבוע | |
| ₪ 7.30 | תשלום עבור גודל חיבור בKVA (3x40) | |
| ₪ 856.43 | סה"כ לתשלום | לא כולל מע"מ |

התפלגות חיוב בש"ח לפי תע"ז

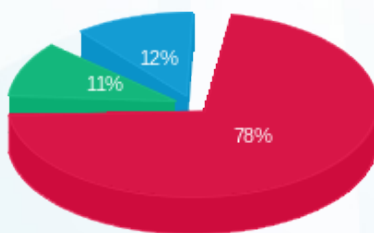

- פסגה (₪ 629.17) 78%
- גבע (₪ 87.37) 11%
- שפל (₪ 94.55) 12%

הסטוריית צריכה בקוט"ש

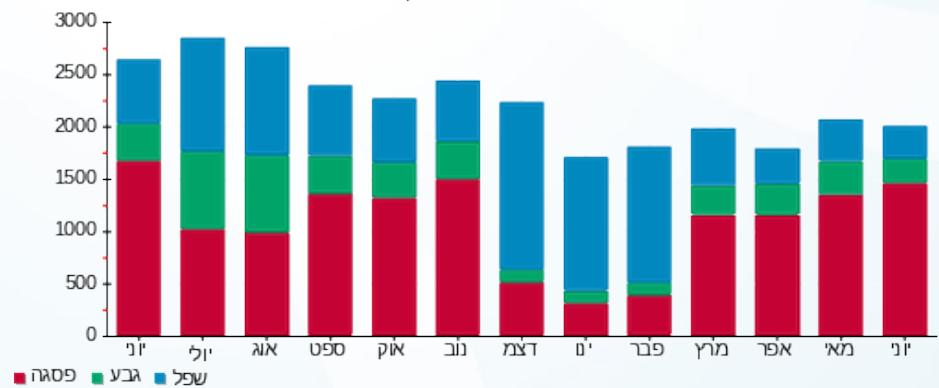



09/07/21

תאריך הפקה:

שם דייר: רוזנברג מטבח ישראלי

30/06/21

תאריך קריאה נוכחית:

שם אתר: מרכזים 2000

01/06/21

תאריך קריאה קודמת:

לקוח/ה נכבד/ה, אנו מתכבדים להגיש את חישוב צריכת החשמל לתקופה 01/06/21 - 30/06/21:

רוזנברג מטבח ישראלי - 2 - 16092233(3x160)

| סוג תעריף | סוג צריכה | קריאה קודמת | קריאה נוכחית | סה"כ צריכה בקוט"ש | מחיר לקוט"ש בא"ג | סה"כ לתשלום |
|--------------------------|-----------|-------------|--------------|-------------------|------------------|-------------|
| פרטי חשבון עבור תאריכים: | | | | | | |
| 777 | פסגה | 01/06/21 | 30/06/21 | 5,634.60 | 43.79 | 2,467.39 ₪ |
| 778 | גבע | 65,255.40 | 66,364.80 | 1,109.40 | 36.65 | 406.60 ₪ |
| 779 | שפל | 160,213.20 | 162,720.00 | 2,506.80 | 30.60 | 767.08 ₪ |

סה"כ לדייר:

| פסגה | גבע | שפל | סה"כ | שיא ביקוש |
|------------|----------|----------|------------|-----------|
| 5,634.60 | 1,109.40 | 2,506.80 | 9,250.80 | 32.56 |
| 2,467.39 ₪ | 406.60 ₪ | 767.08 ₪ | 3,641.07 ₪ | |

סה"כ צריכה

סה"כ לתשלום

| | | |
|------------|---|---------------------|
| 211.60 ₪ | תשלום קבוע | |
| 29.22 ₪ | תשלום עבור גודל חיבור בKVA (3x160) | |
| 3,881.89 ₪ | סה"כ לתשלום | לא כולל מע"מ |

התפלגות חיוב בש"ח לפי תעו"ז

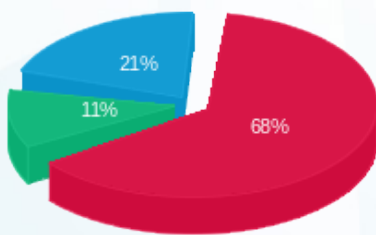

- פסגה (2,467.39 ₪) 68%
- גבע (406.60 ₪) 11%
- שפל (767.08 ₪) 21%

הסטוריית צריכה בקוט"ש

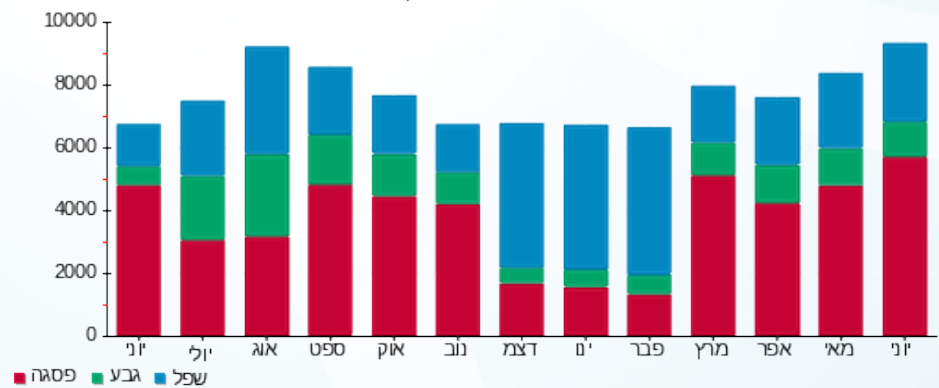



09/07/21 תאריך הפקה:
 30/06/21 תאריך קריאה נוכחית:
 01/06/21 תאריך קריאה קודמת:

שם דייר: ש.ח מהנדסים
 שם אתר: מרכזים 2000

לקוח/ה נכבד/ה, אנו מתכבדים להגיש את חישוב צריכת החשמל לתקופה **01/06/21 - 30/06/21**:

ש.ח מהנדסים - 1 - 16092226(3x100)

| סוג תעריף | סוג צריכה | קריאה קודמת | קריאה נוכחית | סה"כ צריכה בקוט"ש | מחיר לקוט"ש בא"ג | סה"כ לתשלום |
|--------------------------|-----------|-------------|--------------|-------------------|------------------|-------------|
| פרטי חשבון עבור תאריכים: | | | | | | |
| 777 | פסגה | 01/06/21 | 30/06/21 | 707.90 | 43.79 | 309.99 ₪ |
| 778 | גבע | 5,973.30 | 6,008.50 | 35.20 | 36.65 | 12.90 ₪ |
| 779 | שפל | 21,582.70 | 21,674.00 | 91.30 | 30.60 | 27.94 ₪ |

סה"כ לדייר:

| פסגה | גבע | שפל | סה"כ | שיא ביקוש |
|----------|---------|---------|----------|-----------|
| 707.90 | 35.20 | 91.30 | 834.40 | 5.86 |
| 309.99 ₪ | 12.90 ₪ | 27.94 ₪ | 350.83 ₪ | |

סה"כ צריכה
 סה"כ לתשלום

| | | |
|----------|---|---------------------|
| 38.02 ₪ | תשלום קבוע | |
| 18.26 ₪ | תשלום עבור גודל חיבור בKVA (3x100) | |
| 407.11 ₪ | סה"כ לתשלום | לא כולל מע"מ |

התפלגות חיוב בש"ח לפי תעו"ז

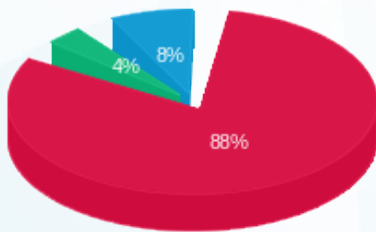

פסגה (309.99 ₪) 88%
 גבע (12.90 ₪) 8%
 שפל (27.94 ₪) 4%

הסטוריית צריכה בקוט"ש

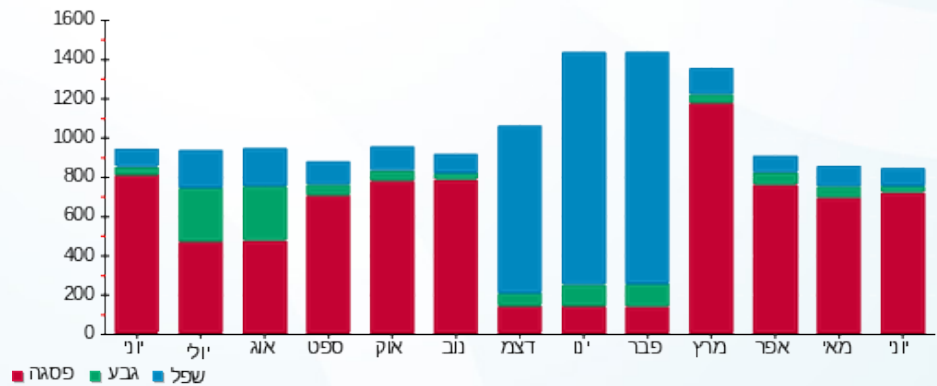

09/07/21 תאריך הפקדה:
 30/06/21 תאריך קריאה נוכחית:
 01/06/21 תאריך קריאה קודמת:

שם דייר: שמעון מוסרי
 שם אתר: מרכזים 2000

לקוח/ה נכבד/ה, אנו מתכבדים להגיש את חישוב צריכת החשמל לתקופה 01/06/21 - 30/06/21:

שמעון מוסרי - 4 - 16092230 (3x50)

| סה"כ לתשלום | מחיר לקוט"ש בא"ג | סה"כ צריכה בקוט"ש | קריאה נוכחית | קריאה קודמת | סוג צריכה | סוג תעריף |
|-------------|------------------|-------------------|--------------|-------------|--------------------------|-----------|
| | | | 30/06/21 | 01/06/21 | פרטי חשבון עבור תאריכים: | |
| ₪ 8.52 | 43.79 | 19.45 | 3,859.70 | 3,840.25 | פסגה | 777 |
| ₪ 0.02 | 36.65 | 0.05 | 739.20 | 739.15 | גבע | 778 |
| ₪ 0.00 | 30.60 | 0.00 | 1,492.60 | 1,492.60 | שפל | 779 |

סה"כ לדייר:

| שיא ביקוש | סה"כ | שפל | גבע | פסגה |
|-----------|--------|--------|--------|--------|
| 0.88 | 19.50 | 0.00 | 0.05 | 19.45 |
| | ₪ 8.54 | ₪ 0.00 | ₪ 0.02 | ₪ 8.52 |

סה"כ צריכה
 סה"כ לתשלום

| | | |
|---------|--|---------------------|
| ₪ 38.02 | תשלום קבוע | |
| ₪ 9.13 | תשלום עבור גודל חיבור בKVA (3x50) | |
| ₪ 55.69 | סה"כ לתשלום | לא כולל מע"מ |

התפלגות חיוב בש"ח לפי תעו"ז

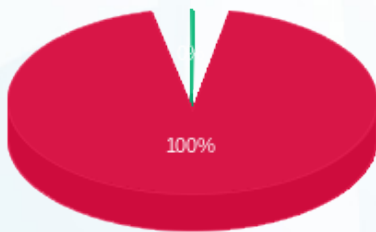

פסגה (₪ 8.52)
 גבע (₪ 0.02)
 שפל (₪ 0.00)

הסטוריית צריכה בקוט"ש

