



15/07/21 תאריך הפקה:
 14/07/21 תאריך קריאה נוכחית:
 15/06/21 תאריך קריאה קודמת:

שם דייר: דירה 01 - עדיאל
 שם אתר: צופית

לקוח/ה נכבד/ה, אנו מתכבדים להגיש את חישוב צריכת החשמל לתקופה 14/07/21 - 15/06/21:

דירה 01 - עדיאל - 1 - 16193834(0x0)

| סוג תעריף | סוג צריכה | קריאה קודמת | קריאה נוכחית | סה"כ צריכה בקוט"ש | מחיר לקוט"ש בא"ג | סה"כ לתשלום |
|--------------------------|-----------|-------------|--------------|-------------------|------------------|-------------|
| פרטי חשבון עבור תאריכים: | | | | | | |
| 777 | פסגה | 15/06/21 | 30/06/21 | 62.65 | 43.79 | 27.43 ₪ |
| 778 | גבע | 2,595.80 | 2,642.15 | 46.35 | 36.65 | 16.99 ₪ |
| 779 | שפל | 3,537.20 | 3,642.10 | 104.90 | 30.60 | 32.10 ₪ |
| פרטי חשבון עבור תאריכים: | | | | | | |
| 777 | פסגה | 5,271.30 | 5,286.90 | 15.60 | 96.41 | 15.04 ₪ |
| 778 | גבע | 2,642.15 | 2,690.50 | 48.35 | 45.00 | 21.76 ₪ |
| 779 | שפל | 3,642.10 | 3,766.95 | 124.85 | 31.59 | 39.44 ₪ |

סה"כ לדייר:

| פסגה | גבע | שפל | סה"כ | שיא ביקוש |
|---------|---------|---------|----------|-----------|
| 78.25 | 94.70 | 229.75 | 402.70 | 9.30 |
| ₪ 42.47 | ₪ 38.74 | ₪ 71.54 | ₪ 152.76 | |

סה"כ צריכה
 סה"כ לתשלום

| | | |
|----------|--|---------------------------|
| 40.00 ₪ | <p>תשלום קבוע</p> <p>תשלום עבור גודל חיבור בKVA (0x0)</p> <p>סה"כ</p> <p>מע"מ 17.00%</p> | <p>סה"כ לתשלום</p> |
| 0.00 ₪ | | |
| 192.76 ₪ | | |
| 32.77 ₪ | | |
| 225.53 ₪ | כולל מע"מ | |

התפלגות חיוב בש"ח לפי תע"ז

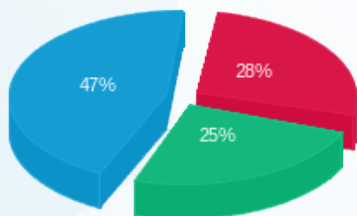

פסגה (42.47 ₪)
 גבע (38.74 ₪)
 שפל (71.54 ₪)

הסטוריית צריכה בקוט"ש

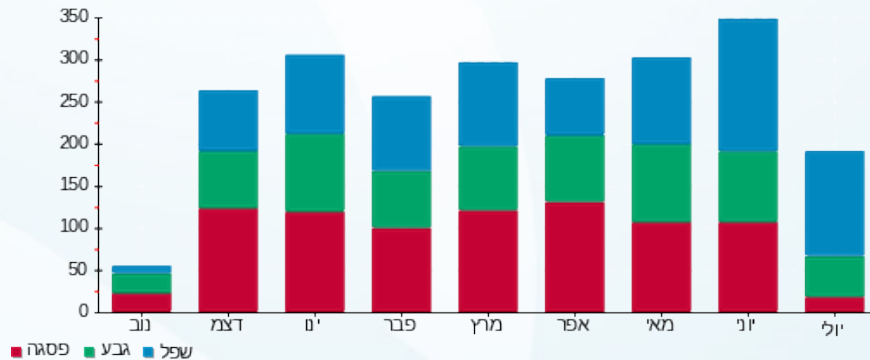



15/07/21 תאריך הפקה:
 14/07/21 תאריך קריאה נוכחית:
 15/06/21 תאריך קריאה קודמת:

שם דייר: דירה 02 - יגאל אבסרי
 שם אתר: צופית

לקוח/ה נכבד/ה, אנו מתכבדים להגיש את חישוב צריכת החשמל לתקופה 14/07/21 - 15/06/21:

דירה 02 - 7 - 16193834 (0x0)

| סוג תעריף | סוג צריכה | קריאה קודמת | קריאה נוכחית | סה"כ צריכה בקוט"ש | מחיר לקוט"ש בא"ג | סה"כ לתשלום |
|--------------------------|-----------|-------------|--------------|-------------------|------------------|-------------|
| פרטי חשבון עבור תאריכים: | | | | | | |
| 777 | פסגה | 15/06/21 | 30/06/21 | 20.25 | 43.79 | 8.87 ₪ |
| 778 | גבע | 1,968.50 | 1,985.35 | 16.85 | 36.65 | 6.18 ₪ |
| 779 | שפל | 2,822.30 | 2,838.40 | 16.10 | 30.60 | 4.93 ₪ |
| פרטי חשבון עבור תאריכים: | | | | | | |
| 777 | פסגה | 01/07/21 | 14/07/21 | 13.20 | 96.41 | 12.73 ₪ |
| 778 | גבע | 1,985.35 | 1,996.90 | 11.55 | 45.00 | 5.20 ₪ |
| 779 | שפל | 2,838.40 | 2,879.00 | 40.60 | 31.59 | 12.83 ₪ |

סה"כ לדייר:

| פסגה | גבע | שפל | סה"כ | שיא ביקוש |
|---------|---------|---------|---------|-----------|
| 33.45 | 28.40 | 56.70 | 118.55 | 65.36 |
| ₪ 21.59 | ₪ 11.37 | ₪ 17.75 | ₪ 50.72 | |

סה"כ צריכה
 סה"כ לתשלום

| תשלום קבוע | תשלום עבור גודל חיבור בKVA (0x0) | סה"כ | מע"מ 17.00% | סה"כ לתשלום | כולל מע"מ |
|------------|----------------------------------|---------|-------------|-------------|-----------|
| 40.00 ₪ | 0.00 ₪ | 90.72 ₪ | 15.42 ₪ | 106.14 ₪ | |

התפלגות חיוב בש"ח לפי תע"ז

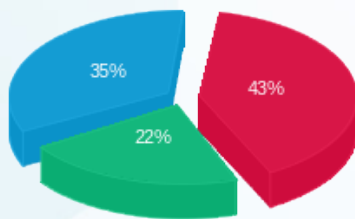

פסגה (21.59 ₪)
 גבע (11.37 ₪)
 שפל (17.75 ₪)

הסטוריית צריכה בקוט"ש

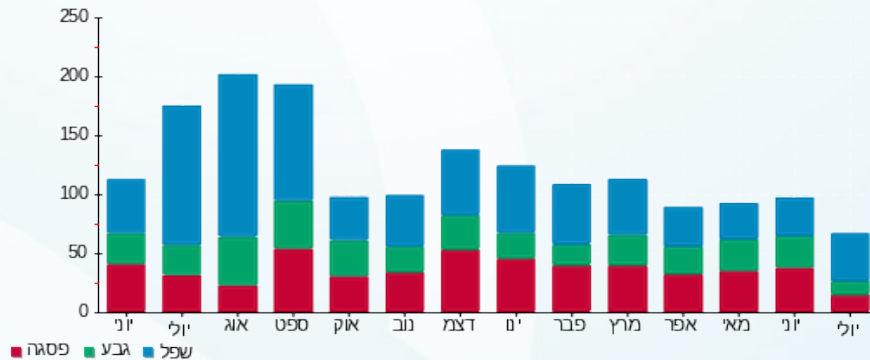



15/07/21 תאריך הפקה:
 14/07/21 תאריך קריאה נוכחית:
 15/06/21 תאריך קריאה קודמת:

שם דייר: דירה 03 - שלמה דגון
 שם אתר: צופית

לקוח/ה נכבד/ה, אנו מתכבדים להגיש את חישוב צריכת החשמל לתקופה 14/07/21 - 15/06/21:

דירה 03 - 3 - 16193834 (0x0)

| סוג תעריף | סוג צריכה | קריאה קודמת | קריאה נוכחית | סה"כ צריכה בקוט"ש | מחיר לקוט"ש בא"ג | סה"כ לתשלום |
|--------------------------|-----------|-------------|--------------|-------------------|------------------|-------------|
| פרטי חשבון עבור תאריכים: | | | | | | |
| 777 | פסגה | 15/06/21 | 30/06/21 | 59.15 | 43.79 | 25.90 ₪ |
| 778 | גבע | 3,893.95 | 3,910.30 | 16.35 | 36.65 | 5.99 ₪ |
| 779 | שפל | 7,696.85 | 7,727.80 | 30.95 | 30.60 | 9.47 ₪ |
| פרטי חשבון עבור תאריכים: | | | | | | |
| 777 | פסגה | 7,008.95 | 7,057.05 | 48.10 | 96.41 | 46.37 ₪ |
| 778 | גבע | 3,910.30 | 3,943.50 | 33.20 | 45.00 | 14.94 ₪ |
| 779 | שפל | 7,727.80 | 7,813.70 | 85.90 | 31.59 | 27.14 ₪ |

סה"כ לדייר:

| פסגה | גבע | שפל | סה"כ | שיא ביקוש |
|---------|---------|---------|----------|-----------|
| 107.25 | 49.55 | 116.85 | 273.65 | 7.03 |
| ₪ 72.27 | ₪ 20.93 | ₪ 36.61 | ₪ 129.81 | |

סה"כ צריכה
 סה"כ לתשלום

| תשלום קבוע | תשלום עבור גודל חיבור בKVA (0x0) | סה"כ | מע"מ 17.00% | סה"כ לתשלום | כולל מע"מ |
|------------|----------------------------------|----------|-------------|-------------|-----------|
| 40.00 ₪ | 0.00 ₪ | 169.81 ₪ | 28.87 ₪ | 198.68 ₪ | |

התפלגות חיוב בש"ח לפי תע"ז

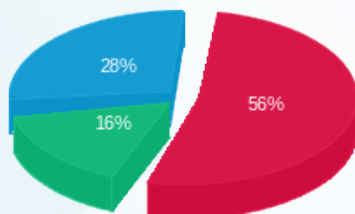

פסגה (72.27 ₪)
 גבע (20.93 ₪)
 שפל (36.61 ₪)

הסטוריית צריכה בקוט"ש

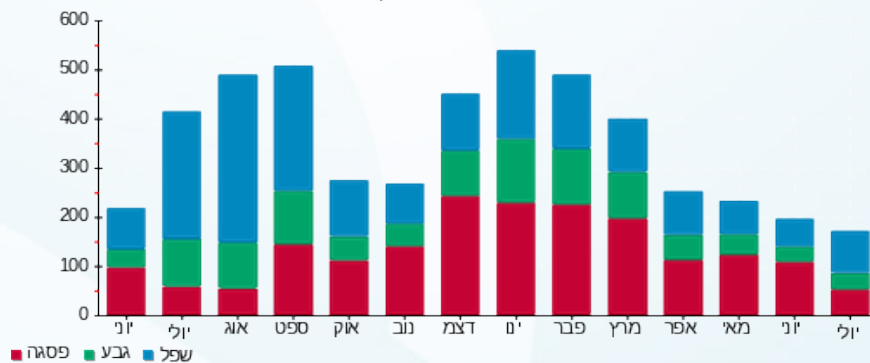



15/07/21 תאריך הפקדה:
 14/07/21 תאריך קריאה נוכחית:
 15/06/21 תאריך קריאה קודמת:

שם דייר: דירה 04 - אריה קורן
 שם אתר: צופית

לקוח/ה נכבד/ה, אנו מתכבדים להגיש את חישוב צריכת החשמל לתקופה 14/07/21 - 15/06/21:

דירה 04 - 4 - 16193834 (0x0)

| סוג תעריף | סוג צריכה | קריאה קודמת | קריאה נוכחית | סה"כ צריכה בקוט"ש | מחיר לקוט"ש בא"ג | סה"כ לתשלום |
|--------------------------|-----------|-------------|--------------|-------------------|------------------|-------------|
| פרטי חשבון עבור תאריכים: | | | | | | |
| 777 | פסגה | 15/06/21 | 30/06/21 | 64.95 | 43.79 | 28.44 ₪ |
| 778 | גבע | 3,272.75 | 3,326.40 | 53.65 | 36.65 | 19.66 ₪ |
| 779 | שפל | 6,488.40 | 6,570.20 | 81.80 | 30.60 | 25.03 ₪ |
| פרטי חשבון עבור תאריכים: | | | | | | |
| 777 | פסגה | 01/07/21 | 14/07/21 | 21.50 | 96.41 | 20.73 ₪ |
| 778 | גבע | 3,326.40 | 3,371.55 | 45.15 | 45.00 | 20.32 ₪ |
| 779 | שפל | 6,570.20 | 6,713.20 | 143.00 | 31.59 | 45.17 ₪ |

סה"כ לדייר:

| פסגה | גבע | שפל | סה"כ | שיא ביקוש |
|---------|---------|---------|----------|-----------|
| 86.45 | 98.80 | 224.80 | 410.05 | 7.08 |
| ₪ 49.17 | ₪ 39.98 | ₪ 70.20 | ₪ 159.35 | |

סה"כ צריכה
 סה"כ לתשלום

| תשלום קבוע | תשלום עבור גודל חיבור בKVA (0x0) | סה"כ | מע"מ 17.00% | סה"כ לתשלום | כולל מע"מ |
|------------|----------------------------------|----------|-------------|-------------|-----------|
| 40.00 ₪ | 0.00 ₪ | 199.35 ₪ | 33.89 ₪ | 233.24 ₪ | |

התפלגות חיוב בש"ח לפי תעו"ז

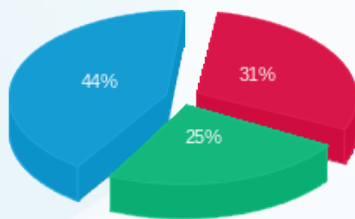

פסגה (49.17 ₪)
 גבע (39.98 ₪)
 שפל (70.20 ₪)

הסטוריית צריכה בקוט"ש

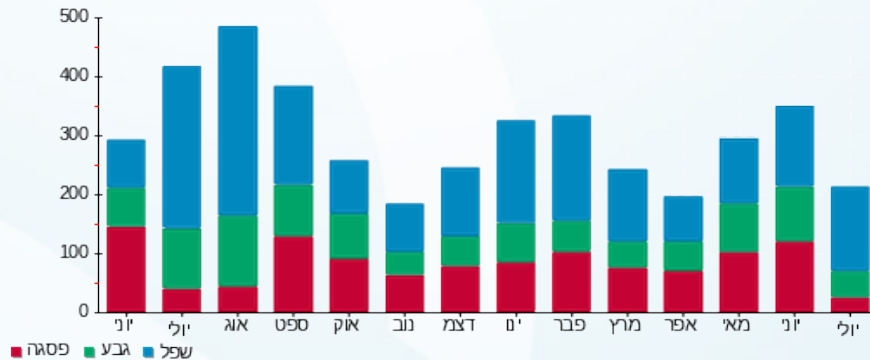



15/07/21 תאריך הפקה:
 14/07/21 תאריך קריאה נוכחית:
 15/06/21 תאריך קריאה קודמת:

שם דייר: דירה 05 - אשכר רייטר
 שם אתר: צופית

לקוח/ה נכבד/ה, אנו מתכבדים להגיש את חישוב צריכת החשמל לתקופה 14/07/21 - 15/06/21:

דירה 05 - 5 - 16193834(0x0)

| סוג תעריף | סוג צריכה | קריאה קודמת | קריאה נוכחית | סה"כ צריכה בקוט"ש | מחיר לקוט"ש בא"ג | סה"כ לתשלום |
|--------------------------|-----------|-------------|--------------|-------------------|------------------|-------------|
| פרטי חשבון עבור תאריכים: | | | | | | |
| 777 | פסגה | 15/06/21 | 30/06/21 | 66.50 | 43.79 | 29.12 ₪ |
| 778 | גבע | 3,979.65 | 4,013.95 | 34.30 | 36.65 | 12.57 ₪ |
| 779 | שפל | 8,075.05 | 8,126.75 | 51.70 | 30.60 | 15.82 ₪ |
| פרטי חשבון עבור תאריכים: | | | | | | |
| 777 | פסגה | 01/07/21 | 14/07/21 | 37.80 | 96.41 | 36.44 ₪ |
| 778 | גבע | 4,013.95 | 4,051.75 | 37.80 | 45.00 | 17.01 ₪ |
| 779 | שפל | 8,126.75 | 8,265.45 | 138.70 | 31.59 | 43.82 ₪ |

סה"כ לדייר:

| פסגה | גבע | שפל | סה"כ | שיא ביקוש |
|---------|---------|---------|----------|-----------|
| 104.30 | 72.10 | 190.40 | 366.80 | 7.61 |
| ₪ 65.56 | ₪ 29.58 | ₪ 59.64 | ₪ 154.78 | |

סה"כ צריכה
 סה"כ לתשלום

| תשלום קבוע | תשלום עבור גודל חיבור בKVA (0x0) | סה"כ | מע"מ 17.00% | סה"כ לתשלום | כולל מע"מ |
|------------|----------------------------------|----------|-------------|-------------|-----------|
| 40.00 ₪ | 0.00 ₪ | 194.78 ₪ | 33.11 ₪ | 227.89 ₪ | 227.89 ₪ |

התפלגות חיוב בש"ח לפי תע"ז

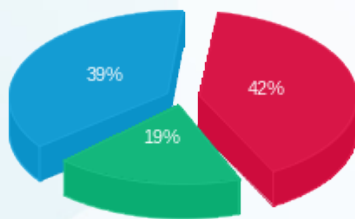

פסגה (65.56 ₪)
 גבע (29.58 ₪)
 שפל (59.64 ₪)

הסטוריית צריכה בקוט"ש

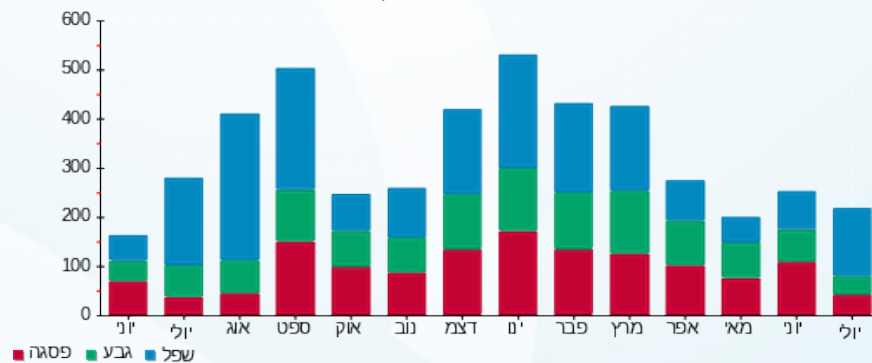



15/07/21 תאריך הפקה:
 14/07/21 תאריך קריאה נוכחית:
 15/06/21 תאריך קריאה קודמת:

שם דייר: דירה 06 - שמואל מרכוס
 שם אתר: צופית

לקוח/ה נכבד/ה, אנו מתכבדים להגיש את חישוב צריכת החשמל לתקופה 14/07/21 - 15/06/21:

דירה 06 - 6 - 16193834(0x0)

| סוג תעריף | סוג צריכה | קריאה קודמת | קריאה נוכחית | סה"כ צריכה בקוט"ש | מחיר לקוט"ש בא"ג | סה"כ לתשלום |
|--------------------------|-----------|-------------|--------------|-------------------|------------------|-------------|
| פרטי חשבון עבור תאריכים: | | | | | | |
| 777 | פסגה | 15/06/21 | 30/06/21 | 74.55 | 43.79 | 32.65 ₪ |
| 778 | גבע | 2,758.70 | 2,795.20 | 36.50 | 36.65 | 13.38 ₪ |
| 779 | שפל | 4,683.15 | 4,704.80 | 21.65 | 30.60 | 6.62 ₪ |
| פרטי חשבון עבור תאריכים: | | | | | | |
| 777 | פסגה | 01/07/21 | 14/07/21 | 30.40 | 96.41 | 29.31 ₪ |
| 778 | גבע | 2,795.20 | 2,836.40 | 41.20 | 45.00 | 18.54 ₪ |
| 779 | שפל | 4,704.80 | 4,775.45 | 70.65 | 31.59 | 22.32 ₪ |

סה"כ לדייר:

| פסגה | גבע | שפל | סה"כ | שיא ביקוש |
|---------|---------|---------|----------|-----------|
| 104.95 | 77.70 | 92.30 | 274.95 | 8.61 |
| ₪ 61.95 | ₪ 31.92 | ₪ 28.94 | ₪ 122.81 | |

סה"כ צריכה
 סה"כ לתשלום

| תשלום קבוע | תשלום עבור גודל חיבור בKVA (0x0) | סה"כ | מע"מ 17.00% | סה"כ לתשלום | כולל מע"מ |
|------------|----------------------------------|----------|-------------|-------------|-----------|
| 40.00 ₪ | 0.00 ₪ | 162.81 ₪ | 27.68 ₪ | 190.49 ₪ | |

התפלגות חיוב בש"ח לפי תעו"ז

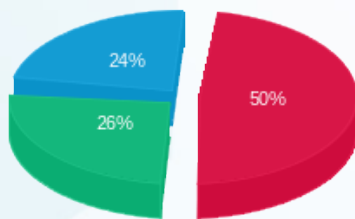

פסגה (61.95 ₪)
 גבע (31.92 ₪)
 שפל (28.94 ₪)

הסטוריית צריכה בקוט"ש

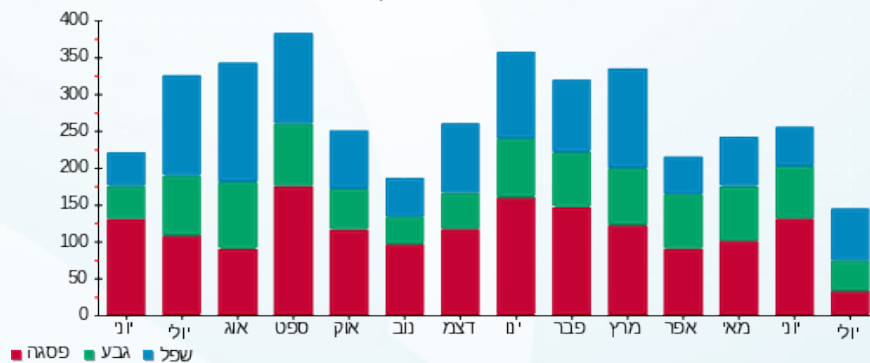



15/07/21 תאריך הפקה:
 14/07/21 תאריך קריאה נוכחית:
 15/06/21 תאריך קריאה קודמת:

שם דייר: דירה 07 - ארקדי
 שם אתר: צופית

לקוח/ה נכבד/ה, אנו מתכבדים להגיש את חישוב צריכת החשמל לתקופה 14/07/21 - 15/06/21:

דירה 07 - 11 - 16193834 (0x0)

| סוג תעריף | סוג צריכה | קריאה קודמת | קריאה נוכחית | סה"כ צריכה בקוט"ש | מחיר לקוט"ש בא"ג | סה"כ לתשלום |
|--------------------------|-----------|-------------|--------------|-------------------|------------------|-------------|
| פרטי חשבון עבור תאריכים: | | | | | | |
| 777 | פסגה | 15/06/21 | 30/06/21 | 29.20 | 43.79 | 12.79 ₪ |
| 778 | גבע | 1,293.50 | 1,305.80 | 12.30 | 36.65 | 4.51 ₪ |
| 779 | שפל | 2,657.40 | 2,674.95 | 17.55 | 30.60 | 5.37 ₪ |
| פרטי חשבון עבור תאריכים: | | | | | | |
| 777 | פסגה | 01/07/21 | 14/07/21 | 32.45 | 96.41 | 31.29 ₪ |
| 778 | גבע | 1,305.80 | 1,317.40 | 11.60 | 45.00 | 5.22 ₪ |
| 779 | שפל | 2,674.95 | 2,707.15 | 32.20 | 31.59 | 10.17 ₪ |

סה"כ לדייר:

| פסגה | גבע | שפל | סה"כ | שיא ביקוש |
|---------|--------|---------|---------|-----------|
| 61.65 | 23.90 | 49.75 | 135.30 | 4.03 |
| ₪ 44.07 | ₪ 9.73 | ₪ 15.54 | ₪ 69.34 | |

סה"כ צריכה
 סה"כ לתשלום

| תשלום קבוע | תשלום עבור גודל חיבור בKVA (0x0) | סה"כ | מע"מ 17.00% | סה"כ לתשלום | כולל מע"מ |
|------------|----------------------------------|----------|-------------|-------------|-----------|
| 40.00 ₪ | 0.00 ₪ | 109.34 ₪ | 18.59 ₪ | 127.93 ₪ | |

התפלגות חיוב בש"ח לפי תע"ז

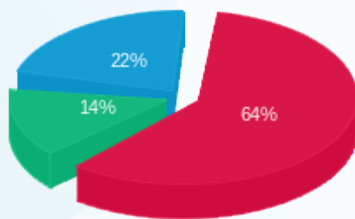

פסגה (44.07 ₪) 64%
 גבע (9.73 ₪) 14%
 שפל (15.54 ₪) 22%

הסטוריית צריכה בקוט"ש

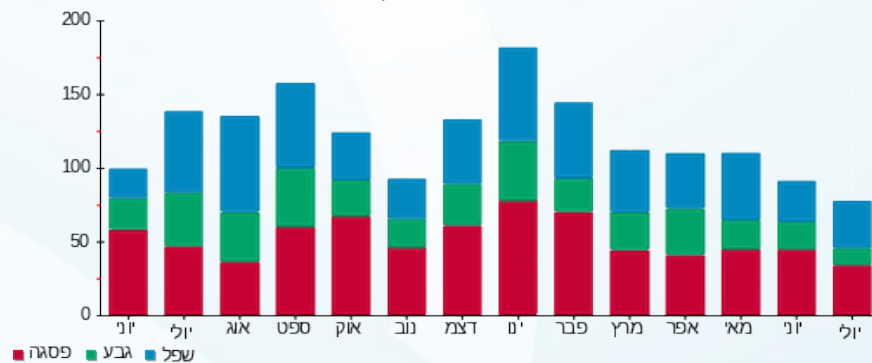



15/07/21 תאריך הפקה:
 14/07/21 תאריך קריאה נוכחית:
 15/06/21 תאריך קריאה קודמת:

שם דייר: דירה 08 - קרלוס
 שם אתר: צופית

לקוח/ה נכבד/ה, אנו מתכבדים להגיש את חישוב צריכת החשמל לתקופה 14/07/21 - 15/06/21:

דירה 08 - 8 - 16193834 (0x0)

| סה"כ לתשלום | מחיר לקוט"ש בא"ג | סה"כ צריכה בקוט"ש | קריאה נוכחית | קריאה קודמת | סוג צריכה | סוג תעריף |
|-------------|------------------|-------------------|--------------|-------------|--------------------------|-----------|
| | | | 30/06/21 | 15/06/21 | פרטי חשבון עבור תאריכים: | |
| ₪ 5.82 | 43.79 | 13.30 | 2,359.45 | 2,346.15 | פסגה | 777 |
| ₪ 2.58 | 36.65 | 7.05 | 1,895.70 | 1,888.65 | גבע | 778 |
| ₪ 6.55 | 30.60 | 21.40 | 3,751.85 | 3,730.45 | שפל | 779 |
| | | | 14/07/21 | 01/07/21 | פרטי חשבון עבור תאריכים: | |
| ₪ 3.42 | 96.41 | 3.55 | 2,363.00 | 2,359.45 | פסגה | 777 |
| ₪ 13.66 | 45.00 | 30.35 | 1,926.05 | 1,895.70 | גבע | 778 |
| ₪ 9.97 | 31.59 | 31.55 | 3,783.40 | 3,751.85 | שפל | 779 |

סה"כ לדייר:

| שיא ביקוש | סה"כ | שפל | גבע | פסגה |
|-----------|---------|---------|---------|--------|
| 5.43 | 107.20 | 52.95 | 37.40 | 16.85 |
| | ₪ 42.00 | ₪ 16.52 | ₪ 16.24 | ₪ 9.25 |

סה"כ צריכה
 סה"כ לתשלום

| | | |
|---------|---|---------------------------|
| ₪ 40.00 | <p>תשלום קבוע תשלום עבור גודל חיבור בKVA (0x0) סה"כ מע"מ 17.00%</p> | <p>סה"כ לתשלום</p> |
| ₪ 0.00 | | |
| ₪ 82.00 | | |
| ₪ 13.94 | | |
| ₪ 95.94 | | <p>כולל מע"מ</p> |

התפלגות חיוב בש"ח לפי תע"ז

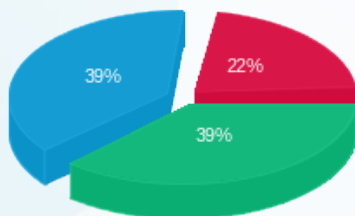

פסגה (₪ 9.25)
 גבע (₪ 16.24)
 שפל (₪ 16.52)

הסטוריית צריכה בקוט"ש

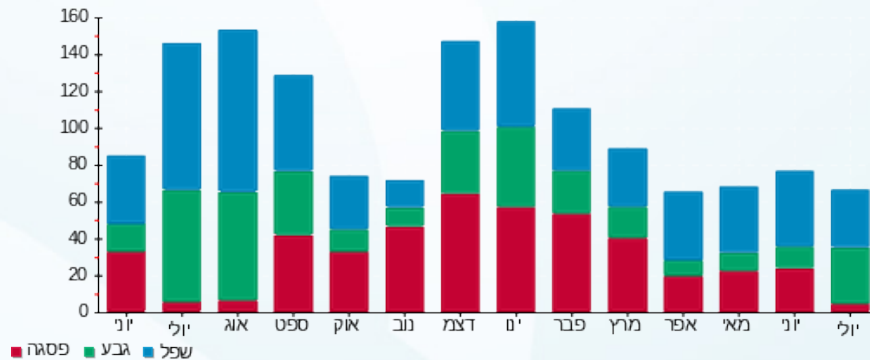



15/07/21 תאריך הפקה:
 14/07/21 תאריך קריאה נוכחית:
 15/06/21 תאריך קריאה קודמת:

שם דייר: דירה 09 - ליאור רייטר
 שם אתר: צופית

לקוח/ה נכבד/ה, אנו מתכבדים להגיש את חישוב צריכת החשמל לתקופה 14/07/21 - 15/06/21:

דירה 09 - 9 - 16193834(0x0)

| סוג תעריף | סוג צריכה | קריאה קודמת | קריאה נוכחית | סה"כ צריכה בקוט"ש | מחיר לקוט"ש בא"ג | סה"כ לתשלום |
|--------------------------|-----------|-------------|--------------|-------------------|------------------|-------------|
| פרטי חשבון עבור תאריכים: | | | | | | |
| 777 | פסגה | 15/06/21 | 30/06/21 | 38.30 | 43.79 | 16.77 ₪ |
| 778 | גבע | 3,913.70 | 3,917.85 | 4.15 | 36.65 | 1.52 ₪ |
| 779 | שפל | 7,127.65 | 7,137.45 | 9.80 | 30.60 | 3.00 ₪ |
| פרטי חשבון עבור תאריכים: | | | | | | |
| 777 | פסגה | 01/07/21 | 14/07/21 | 14.70 | 96.41 | 14.17 ₪ |
| 778 | גבע | 3,917.85 | 3,931.60 | 13.75 | 45.00 | 6.19 ₪ |
| 779 | שפל | 7,137.45 | 7,156.60 | 19.15 | 31.59 | 6.05 ₪ |

סה"כ לדייר:

| פסגה | גבע | שפל | סה"כ | שיא ביקוש |
|---------|--------|--------|---------|-----------|
| 53.00 | 17.90 | 28.95 | 99.85 | 5.62 |
| ₪ 30.94 | ₪ 7.71 | ₪ 9.05 | ₪ 47.70 | |

סה"כ צריכה
 סה"כ לתשלום

| תשלום קבוע | תשלום עבור גודל חיבור בKVA (0x0) | סה"כ | מע"מ 17.00% | סה"כ לתשלום | כולל מע"מ |
|------------|----------------------------------|---------|-------------|-------------|-----------|
| 40.00 ₪ | 0.00 ₪ | 87.70 ₪ | 14.91 ₪ | 102.61 ₪ | |

התפלגות חיוב בש"ח לפי תע"ז

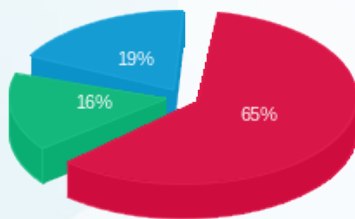

פסגה (30.94 ₪)
 גבע (7.71 ₪)
 שפל (9.05 ₪)

הסטוריית צריכה בקוט"ש

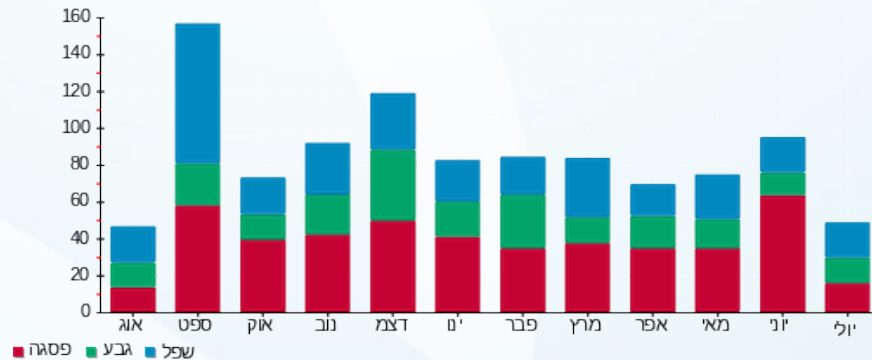

15/07/21 תאריך הפקה:
 14/07/21 תאריך קריאה נוכחית:
 15/06/21 תאריך קריאה קודמת:

שם דייר: דירה 10 - שלהבת ביטון
 שם אתר: צופית

לקוח/ה נכבד/ה, אנו מתכבדים להגיש את חישוב צריכת החשמל לתקופה 14/07/21 - 15/06/21:

דירה 10 - שלהבת ביטון - 12 - 16193834(0x0)

| סוג תעריף | סוג צריכה | קריאה קודמת | קריאה נוכחית | סה"כ צריכה בקוט"ש | מחיר לקוט"ש בא"ג | סה"כ לתשלום |
|--------------------------|-----------|-------------|--------------|-------------------|------------------|-------------|
| פרטי חשבון עבור תאריכים: | | | | | | |
| 777 | פסגה | 15/06/21 | 30/06/21 | 31.25 | 43.79 | 13.68 ₪ |
| 778 | גבע | 3,496.15 | 3,522.45 | 26.30 | 36.65 | 9.64 ₪ |
| 779 | שפל | 4,690.35 | 4,737.75 | 47.40 | 30.60 | 14.50 ₪ |
| פרטי חשבון עבור תאריכים: | | | | | | |
| 777 | פסגה | 4,763.10 | 4,769.30 | 6.20 | 96.41 | 5.98 ₪ |
| 778 | גבע | 3,522.45 | 3,546.55 | 24.10 | 45.00 | 10.85 ₪ |
| 779 | שפל | 4,737.75 | 4,825.50 | 87.75 | 31.59 | 27.72 ₪ |

סה"כ לדייר:

| פסגה | גבע | שפל | סה"כ | שיא ביקוש |
|---------|---------|---------|---------|-----------|
| 37.45 | 50.40 | 135.15 | 223.00 | 6.55 |
| 19.66 ₪ | 20.48 ₪ | 42.22 ₪ | 82.37 ₪ | |

סה"כ צריכה
 סה"כ לתשלום

| תשלום קבוע | תשלום עבור גודל חיבור בKVA (0x0) | סה"כ | מע"מ 17.00% | סה"כ לתשלום | כולל מע"מ |
|------------|----------------------------------|----------|-------------|-------------|-----------|
| 40.00 ₪ | 0.00 ₪ | 122.37 ₪ | 20.80 ₪ | 143.17 ₪ | |

התפלגות חיוב בש"ח לפי תע"ז

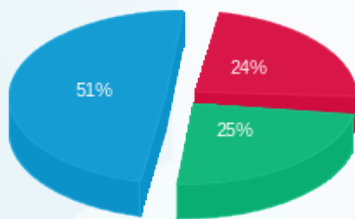

פסגה (19.66 ₪)
 גבע (20.48 ₪)
 שפל (42.22 ₪)

הסטוריית צריכה בקוט"ש

