



19/07/21 תאריך הפקה:
 30/06/21 תאריך קריאה נוכחית:
 01/06/21 תאריך קריאה קודמת:

שם דייר: בנין A - אופטימל - שלט
 שם אתר: מרכז עזריאלי חולון

לקוח/ה נכבד/ה, אנו מתכבדים להגיש את חישוב צריכת החשמל לתקופה 01/06/21 - 30/06/21:

בנין A שלט אופטימל - 8 - 13044110 (3x16)

סה"כ לתשלום	מחיר לקוט"ש בא"ג	סה"כ צריכה בקוט"ש	קריאה נוכחית	קריאה קודמת	סוג צריכה	סוג תעריף
			30/06/21	01/06/21		פרטי חשבון עבור תאריכים:
25.88 ₪	43.79	59.10	1,602.35	1,543.25	פסגה	777
7.86 ₪	36.65	21.45	828.15	806.70	גבע	778
16.14 ₪	30.60	52.75	2,624.90	2,572.15	שפל	779

סה"כ לדייר:

שיא ביקוש	סה"כ	שפל	גבע	פסגה
0.20	133.30	52.75	21.45	59.10
	49.88 ₪	16.14 ₪	7.86 ₪	25.88 ₪

סה"כ צריכה
 סה"כ לתשלום

0.00 ₪	תשלום קבוע	
2.92 ₪	תשלום עבור גודל חיבור בKVA (3x16)	
52.80 ₪	סה"כ לתשלום	לא כולל מע"מ

התפלגות חיוב בש"ח לפי תעו"ז

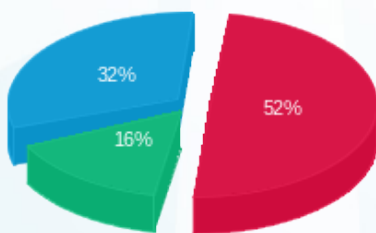

פסגה (25.88 ₪)
 גבע (7.86 ₪)
 שפל (16.14 ₪)

הסטוריית צריכה בקוט"ש

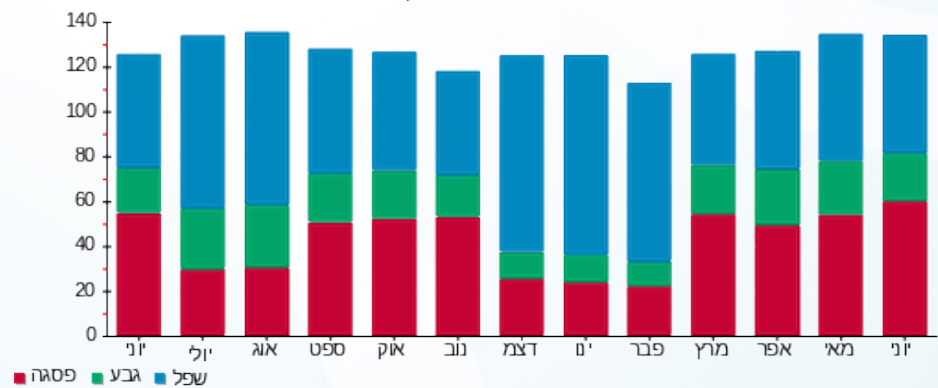

19/07/21 תאריך הפקה:
 30/06/21 תאריך קריאה נוכחית:
 01/06/21 תאריך קריאה קודמת:

שם דייר: בניין A - אופטימל פלוס
 שם אתר: מרכז עזריאלי חולון

לקוח/ה נכבד/ה, אנו מתכבדים להגיש את חישוב צריכת החשמל לתקופה 01/06/21 - 30/06/21:

בניין A אופטימל פלוס - 7 - 13044100(3x630)

סוג תעריף	סוג צריכה	קריאה קודמת	קריאה נוכחית	סה"כ צריכה בקוט"ש	מחיר לקוט"ש בא"ג	סה"כ לתשלום
פרטי חשבון עבור תאריכים:						
777	פסגה	01/06/21	30/06/21	16,188.00	43.79	7,088.73 ₪
778	גבע	203,210.00	208,478.00	5,268.00	36.65	1,930.72 ₪
779	שפל	652,266.00	665,650.00	13,384.00	30.60	4,095.50 ₪

סה"כ לדייר:

פסגה	גבע	שפל	סה"כ	שיא ביקוש
16,188.00	5,268.00	13,384.00	34,840.00	73.06
₪ 7,088.73	₪ 1,930.72	₪ 4,095.50	₪ 13,114.95	

סה"כ צריכה
 סה"כ לתשלום

211.60 ₪	תשלום קבוע	
115.05 ₪	תשלום עבור גודל חיבור בKVA (3x630)	
13,441.60 ₪	סה"כ לתשלום	לא כולל מע"מ

התפלגות חיוב בש"ח לפי תע"ז

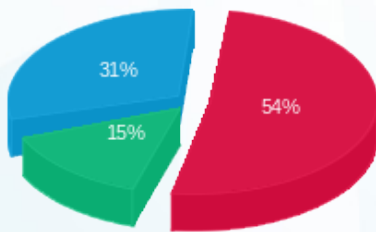

■ פסגה (₪ 7,088.73)
 ■ גבע (₪ 1,930.72)
 ■ שפל (₪ 4,095.50)

הסטוריית צריכה בקוט"ש

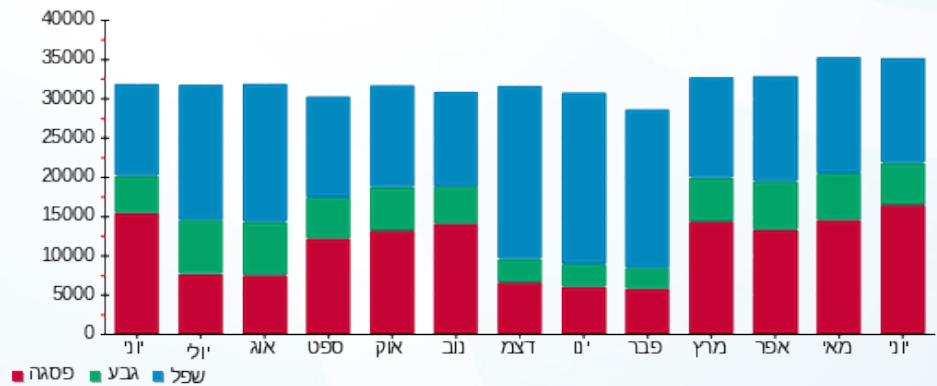



19/07/21 תאריך הפיקה:
 30/06/21 תאריך קריאה נוכחית:
 01/06/21 תאריך קריאה קודמת:

שם דייר: בנין A - אורנג'
 שם אתר: מרכז עזריאלי חולון

לקוח/ה נכבד/ה, אנו מתכבדים להגיש את חישוב צריכת החשמל לתקופה 01/06/21 - 30/06/21:

בנין A אורנג 1-16226535 - 1/3 - 16226535 (3x26.66666666666664)

סוג תעריף	סוג צריכה	קריאה קודמת	קריאה נוכחית	סה"כ צריכה בקוט"ש	מחיר לקוט"ש בא"ג	סה"כ לתשלום
		01/06/21	30/06/21			
777	פסגה	25,042.87	25,889.63	846.77	43.79	370.80 ₪
778	גבע	12,953.40	13,262.27	308.87	36.65	113.20 ₪
779	שפל	40,893.10	41,671.87	778.77	30.60	238.30 ₪

סה"כ לדייר:

פסגה	גבע	שפל	סה"כ	שיא ביקוש
846.77	308.87	778.77	1,934.40	11.79
370.80 ₪	113.20 ₪	238.30 ₪	722.30 ₪	

סה"כ צריכה
 סה"כ לתשלום

211.60 ₪	תשלום קבוע	
14.61 ₪	תשלום עבור גודל חיבור בKVA (3x26.67)	
948.51 ₪	סה"כ לתשלום	לא כולל מע"מ

התפלגות חיוב בש"ח לפי תעו"ז

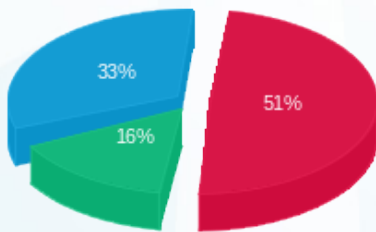

פסגה (370.80 ₪) 51%
 גבע (113.20 ₪) 16%
 שפל (238.30 ₪) 33%

הסטוריית צריכה בקוט"ש

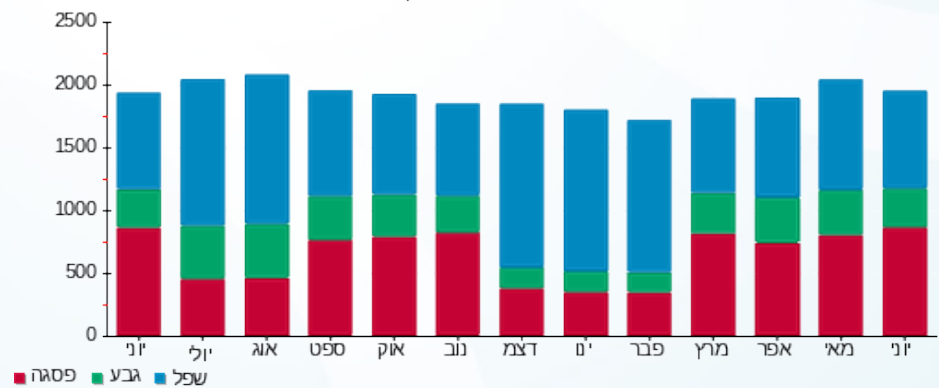



19/07/21

תאריך הפקה:

שם דייר: בנין A - בי.בי.בי מחסן

30/06/21

תאריך קריאה נוכחית:

שם אתר: מרכז עזריאלי חולון

01/06/21

תאריך קריאה קודמת:

לקוח/ה נכבד/ה, אנו מתכבדים להגיש את חישוב צריכת החשמל לתקופה 01/06/21 - 30/06/21:

בנין A בי.בי.בי - מחסן 2 - 16226535 (3x32)

סה"כ לתשלום	מחיר לקוט"ש בא"ג	סה"כ צריכה בקוט"ש	קריאה נוכחית	קריאה קודמת	סוג צריכה	סוג תעריף
			30/06/21	01/06/21		פרטי חשבון עבור תאריכים:
27.32 ₪	43.79	62.40	1,637.10	1,574.70	פסגה	777
6.74 ₪	36.65	18.40	821.15	802.75	גבע	778
14.46 ₪	30.60	47.25	2,470.10	2,422.85	שפל	779

סה"כ לדייר:

שיא ביקוש	סה"כ	שפל	גבע	פסגה
0.43	128.05	47.25	18.40	62.40
	48.53 ₪	14.46 ₪	6.74 ₪	27.32 ₪

סה"כ צריכה

סה"כ לתשלום

0.00 ₪	תשלום קבוע	
5.84 ₪	תשלום עבור גודל חיבור בKVA (3x32)	
54.37 ₪	סה"כ לתשלום	לא כולל מע"מ

התפלגות חיוב בש"ח לפי תע"ז

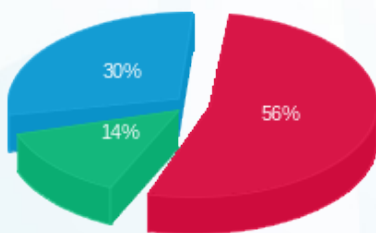

פסגה (27.32 ₪) 56%
 גבע (6.74 ₪) 14%
 שפל (14.46 ₪) 30%

הסטוריית צריכה בקוט"ש

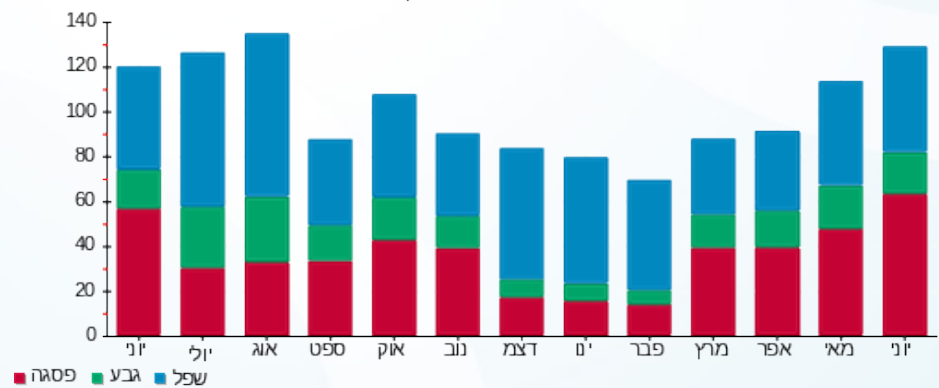



19/07/21 תאריך הפקה:
 30/06/21 תאריך קריאה נוכחית:
 01/06/21 תאריך קריאה קודמת:

שם דייר: בנין A - ג'וני קריספי
 שם אתר: מרכז עזריאלי חולון

לקוח/ה נכבד/ה, אנו מתכבדים להגיש את חישוב צריכת החשמל לתקופה 01/06/21 - 30/06/21:

בנין A גוני קריספי - 1 - 13044061(3x80)

סה"כ לתשלום	מחיר לקוט"ש בא"ג	סה"כ צריכה בקוט"ש	קריאה נוכחית	קריאה קודמת	סוג צריכה	סוג תעריף
			30/06/21	01/06/21		פרטי חשבון עבור תאריכים:
1,033.62 ₪	43.79	2,360.40	79,652.40	77,292.00	פסגה	777
230.24 ₪	36.65	628.20	22,547.60	21,919.40	גבע	778
283.60 ₪	30.60	926.80	50,538.20	49,611.40	שפל	779

סה"כ לדייר:

שיא ביקוש	סה"כ	שפל	גבע	פסגה
15.81	3,915.40	926.80	628.20	2,360.40
	1,547.46 ₪	283.60 ₪	230.24 ₪	1,033.62 ₪

סה"כ צריכה
 סה"כ לתשלום

211.60 ₪	תשלום קבוע	
14.61 ₪	תשלום עבור גודל חיבור בKVA (3x80)	
1,773.66 ₪	סה"כ לתשלום	לא כולל מע"מ

התפלגות חיוב בש"ח לפי תעו"ז

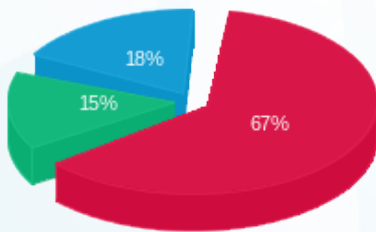

■ פסגה (1,033.62 ₪)
 ■ גבע (230.24 ₪)
 ■ שפל (283.60 ₪)

הסטוריית צריכה בקוט"ש

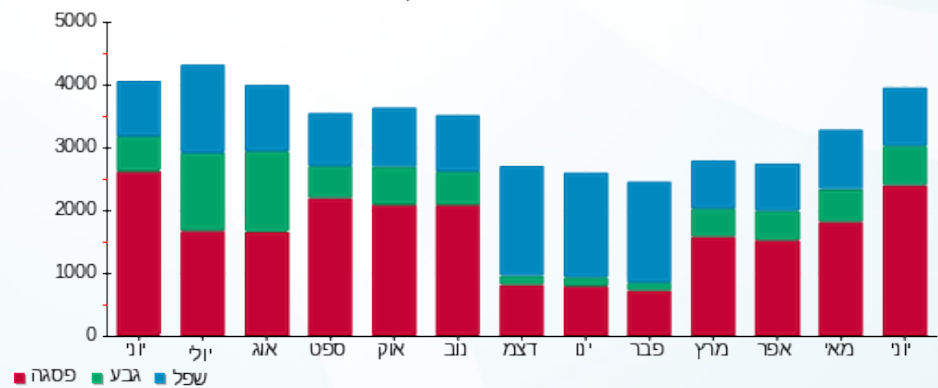



19/07/21 תאריך הפקה:
 30/06/21 תאריך קריאה נוכחית:
 01/06/21 תאריך קריאה קודמת:

שם דייר: בנין A - ג'וני קריספי מחסן
 שם אתר: מרכז עזריאלי חולון

לקוח/ה נכבד/ה, אנו מתכבדים להגיש את חישוב צריכת החשמל לתקופה 01/06/21 - 30/06/21:

בנין A ג'וני קריספי מחסן - 7 - 16226535 (3x32)

סה"כ לתשלום	מחיר לקוט"ש בא"ג	סה"כ צריכה בקוט"ש	קריאה נוכחית	קריאה קודמת	סוג צריכה	סוג תעריף
			30/06/21	01/06/21		פרטי חשבון עבור תאריכים:
114.77 ₪	43.79	262.10	5,914.40	5,652.30	פסגה	777
36.45 ₪	36.65	99.45	3,093.30	2,993.85	גבע	778
78.27 ₪	30.60	255.80	9,963.35	9,707.55	שפל	779

סה"כ לדייר:

שיא ביקוש	סה"כ	שפל	גבע	פסגה
0.97	617.35	255.80	99.45	262.10
	229.50 ₪	78.27 ₪	36.45 ₪	114.77 ₪

סה"כ צריכה
 סה"כ לתשלום

211.60 ₪	תשלום קבוע	
5.84 ₪	תשלום עבור גודל חיבור בKVA (3x32)	
446.94 ₪	סה"כ לתשלום	לא כולל מע"מ

התפלגות חיוב בש"ח לפי תעו"ז

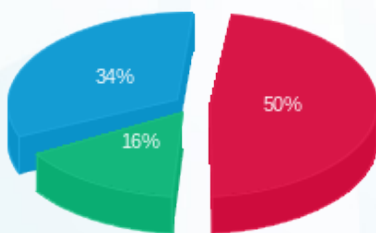

פסגה (114.77 ₪) ■
 גבע (36.45 ₪) ■
 שפל (78.27 ₪) ■

הסטוריית צריכה בקוט"ש

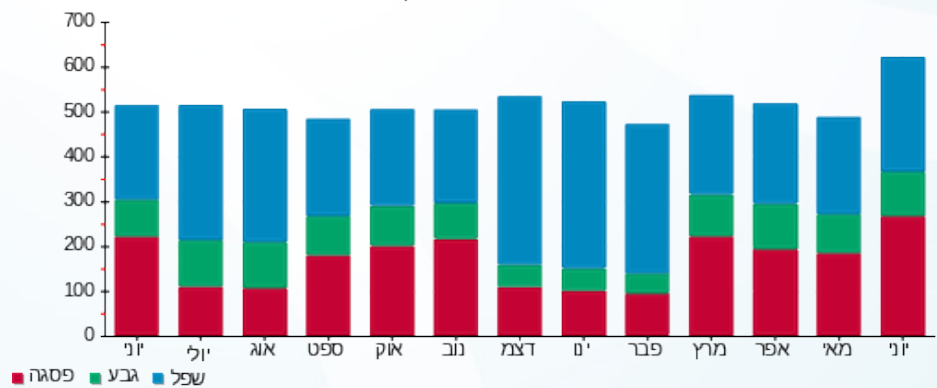



19/07/21 תאריך הפקה:
 30/06/21 תאריך קריאה נוכחית:
 01/06/21 תאריך קריאה קודמת:

שם דייר: בניין A - חברת ש.ב.א קומת כניסה
 שם אתר: מרכז עזריאלי חולון

לקוח/ה נכבד/ה, אנו מתכבדים להגיש את חישוב צריכת החשמל לתקופה 01/06/21 - 30/06/21:

בניין A חברת ש.ב.א קומת כניסה - 1 - 16224426 (3x315)

סוג תעריף	סוג צריכה	קריאה קודמת	קריאה נוכחית	סה"כ צריכה בקוט"ש	מחיר לקוט"ש בא"ג	סה"כ לתשלום
		01/06/21	30/06/21			
777	פסגה	156,703.60	162,748.00	6,044.40	43.79	2,646.84 ₪
778	גבע	82,699.10	84,970.20	2,271.10	36.65	832.36 ₪
779	שפל	270,879.40	276,669.10	5,789.70	30.60	1,771.65 ₪

סה"כ לדייר:

פסגה	גבע	שפל	סה"כ	שיא ביקוש
6,044.40	2,271.10	5,789.70	14,105.20	
2,646.84 ₪	832.36 ₪	1,771.65 ₪	5,250.85 ₪	

סה"כ צריכה
 סה"כ לתשלום

211.60 ₪	תשלום קבוע	
57.52 ₪	תשלום עבור גודל חיבור בKVA (3x315)	
5,519.97 ₪	סה"כ לתשלום	לא כולל מע"מ

התפלגות חיוב בש"ח לפי תע"ז

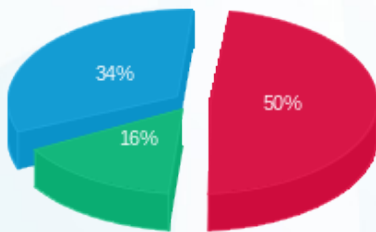

■ פסגה (2,646.84 ₪)
 ■ גבע (832.36 ₪)
 ■ שפל (1,771.65 ₪)

הסטוריית צריכה בקוט"ש

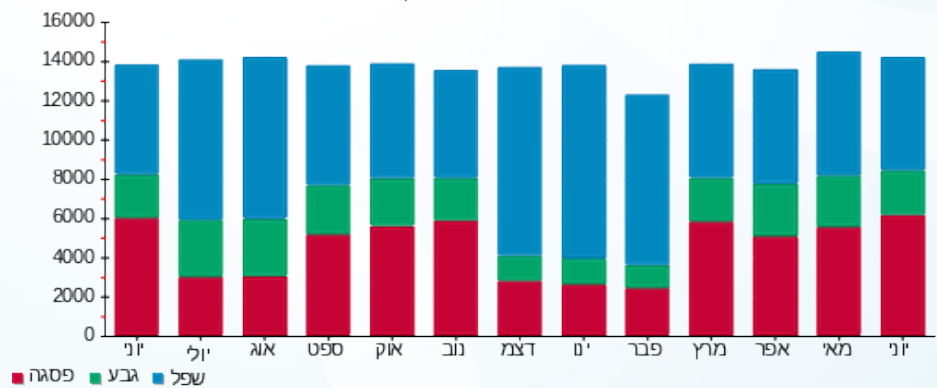

19/07/21 תאריך הפקה:
 30/06/21 תאריך קריאה נוכחית:
 01/06/21 תאריך קריאה קודמת:

שם דייר: בנין A - חנות בגדים ראשי
 שם אתר: מרכז עזריאלי חולון

לקוח/ה נכבד/ה, אנו מתכבדים להגיש את חישוב צריכת החשמל לתקופה 01/06/21 - 30/06/21:

בנין A - חנות בגדים ראשי - 1 - 18247176 (3x63)

סה"כ לתשלום	מחיר לקוט"ש בא"ג	סה"כ צריכה בקוט"ש	קריאה נוכחית	קריאה קודמת	סוג צריכה	סוג תעריף
			30/06/21	01/06/21		פרטי חשבון עבור תאריכים:
255.65 ₪	43.79	583.80	3,896.90	3,313.10	פסגה	777
52.26 ₪	36.65	142.60	1,125.50	982.90	גבע	778
75.12 ₪	30.60	245.50	3,245.50	3,000.00	שפל	779

סה"כ לדייר:

שיא ביקוש	סה"כ	שפל	גבע	פסגה
5.34	971.90	245.50	142.60	583.80
	383.03 ₪	75.12 ₪	52.26 ₪	255.65 ₪

סה"כ צריכה
 סה"כ לתשלום

211.60 ₪	תשלום קבוע	
11.50 ₪	תשלום עבור גודל חיבור בKVA (3x63)	
606.14 ₪	סה"כ לתשלום	לא כולל מע"מ

התפלגות חיוב בש"ח לפי תעו"ז

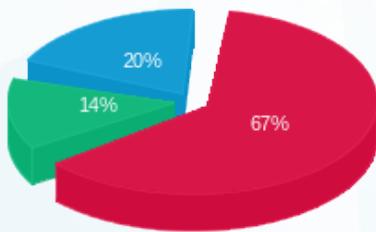

פסגה (255.65 ₪) - 14%
 גבע (52.26 ₪) - 20%
 שפל (75.12 ₪) - 67%

הסטוריית צריכה בקוט"ש

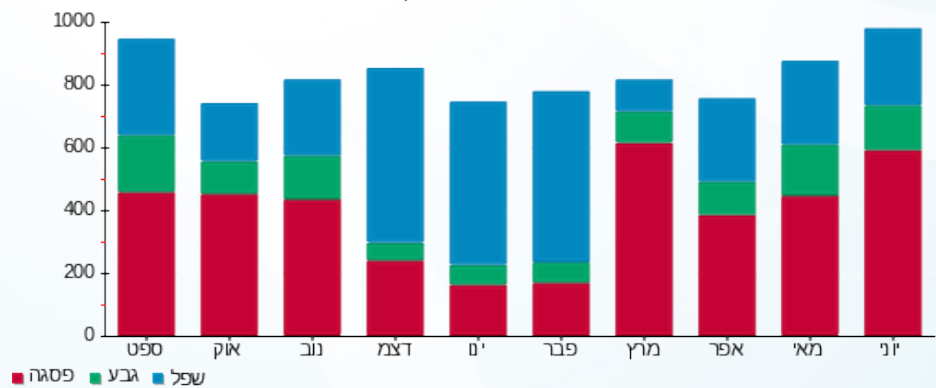

19/07/21 תאריך הפקה:
 30/06/21 תאריך קריאה נוכחית:
 01/06/21 תאריך קריאה קודמת:

שם דייר: בנין A - חנות מטרו סיטי
 שם אתר: מרכז עזריאלי חולון

לקוח/ה נכבד/ה, אנו מתכבדים להגיש את חישוב צריכת החשמל לתקופה 01/06/21 - 30/06/21:

בנין A - חנות מטרו סיטי - 5 - 16226535 (3x40)

סה"כ לתשלום	מחיר לקוט"ש בא"ג	סה"כ צריכה בקוט"ש	קריאה נוכחית	קריאה קודמת	סוג צריכה	סוג תעריף
			30/06/21	01/06/21		פרטי חשבון עבור תאריכים:
₪ 545.32	43.79	1,245.30	22,696.50	21,451.20	פסגה	777
₪ 53.84	36.65	146.90	4,890.10	4,743.20	גבע	778
₪ 32.07	30.60	104.80	10,392.40	10,287.60	שפל	779

סה"כ לדייר:

שיא ביקוש	סה"כ	שפל	גבע	פסגה
7.94	1,497.00	104.80	146.90	1,245.30
	₪ 631.22	₪ 32.07	₪ 53.84	₪ 545.32

סה"כ צריכה
 סה"כ לתשלום

₪ 211.60	תשלום קבוע	
₪ 7.30	תשלום עבור גודל חיבור בKVA (3x40)	
₪ 850.13	סה"כ לתשלום	לא כולל מע"מ

התפלגות חיוב בש"ח לפי תעו"ז

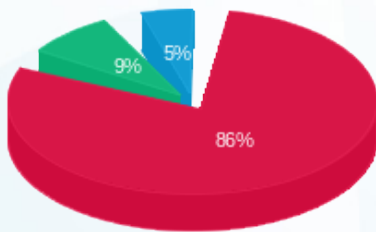

פסגה (₪ 545.32) ■
 גבע (₪ 53.84) ■
 שפל (₪ 32.07) ■

הסטוריית צריכה בקוט"ש

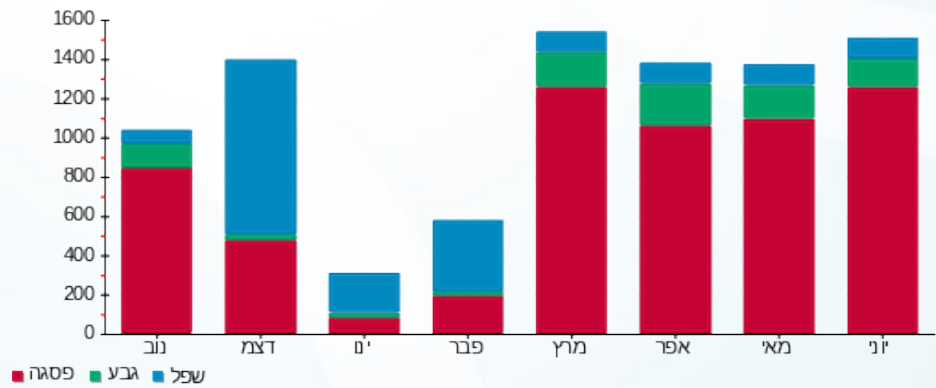



19/07/21 תאריך הפקה:
 30/06/21 תאריך קריאה נוכחית:
 01/06/21 תאריך קריאה קודמת:

שם דייר: בנין A - טלדור - שלט
 שם אתר: מרכז עזריאלי חולון

לקוח/ה נכבד/ה, אנו מתכבדים להגיש את חישוב צריכת החשמל לתקופה 01/06/21 - 30/06/21:

בנין A שלט טלדור - 8 - 13044111(3x16)

סוג תעריף	סוג צריכה	קריאה קודמת	קריאה נוכחית	סה"כ צריכה בקוט"ש	מחיר לקוט"ש בא"ג	סה"כ לתשלום
פרטי חשבון עבור תאריכים:						
777	פסגה	01/06/21	30/06/21	60.75	43.79	26.60 ₪
778	גבע	1,015.05	1,038.05	23.00	36.65	8.43 ₪
779	שפל	3,358.05	3,417.55	59.50	30.60	18.21 ₪

סה"כ לדייר:

פסגה	גבע	שפל	סה"כ	שיא ביקוש
60.75	23.00	59.50	143.25	0.20
26.60 ₪	8.43 ₪	18.21 ₪	53.24 ₪	

סה"כ צריכה
 סה"כ לתשלום

0.00 ₪	תשלום קבוע	
2.92 ₪	תשלום עבור גודל חיבור בKVA (3x16)	
56.16 ₪	סה"כ לתשלום	לא כולל מע"מ

התפלגות חיוב בש"ח לפי תעו"ז

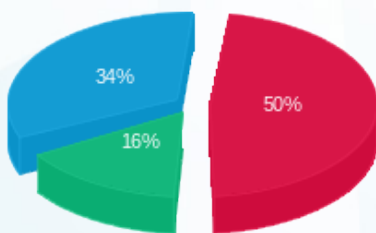

פסגה (26.60 ₪) ■
 גבע (8.43 ₪) ■
 שפל (18.21 ₪) ■

הסטוריית צריכה בקוט"ש

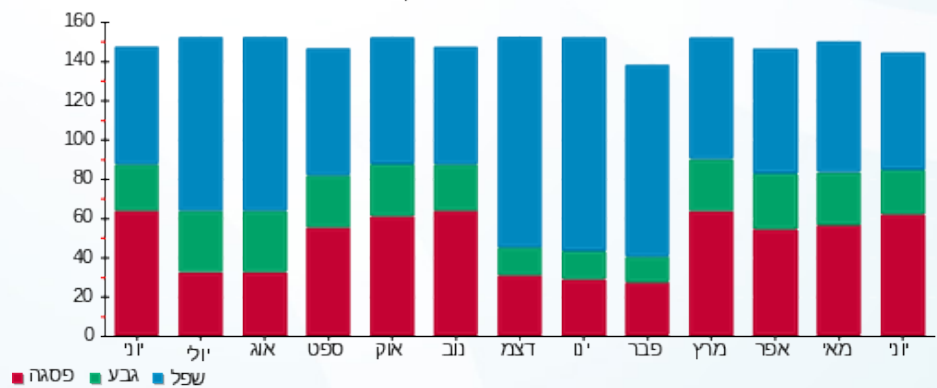

19/07/21 תאריך הפקה:
 30/06/21 תאריך קריאה נוכחית:
 01/06/21 תאריך קריאה קודמת:

שם דייר: בנין A - לוח חרום סאפינס
 שם אתר: מרכז עזריאלי חולון

לקוח/ה נכבד/ה, אנו מתכבדים להגיש את חישוב צריכת החשמל לתקופה 01/06/21 - 30/06/21:

בנין A לוח חרום סאפינס - 3 - 13044110 (3x630)

סוג תעריף	סוג צריכה	קריאה קודמת	קריאה נוכחית	סה"כ צריכה בקוט"ש	מחיר לקוט"ש בא"ג	סה"כ לתשלום
פרטי חשבון עבור תאריכים:						
777	פסגה	01/06/21	30/06/21	22,144.80	43.79	9,697.21 ₪
778	גבע	338,445.60	346,720.80	8,275.20	36.65	3,032.86 ₪
779	שפל	1,107,744.00	1,128,895.20	21,151.20	30.60	6,472.27 ₪

סה"כ לדייר:

פסגה	גבע	שפל	סה"כ	שיא ביקוש
22,144.80	8,275.20	21,151.20	51,571.20	76.64
9,697.21 ₪	3,032.86 ₪	6,472.27 ₪	19,202.34 ₪	

סה"כ צריכה
 סה"כ לתשלום

0.00 ₪	תשלום קבוע	
115.05 ₪	תשלום עבור גודל חיבור בKVA (3x630)	
19,317.38 ₪	סה"כ לתשלום	לא כולל מע"מ

התפלגות חיוב בש"ח לפי תע"ז

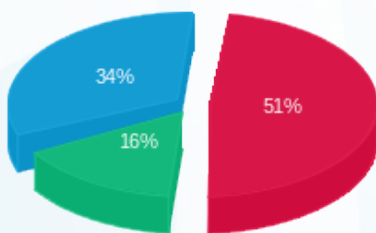

■ פסגה (9,697.21 ₪)
 ■ גבע (3,032.86 ₪)
 ■ שפל (6,472.27 ₪)

הסטוריית צריכה בקוט"ש

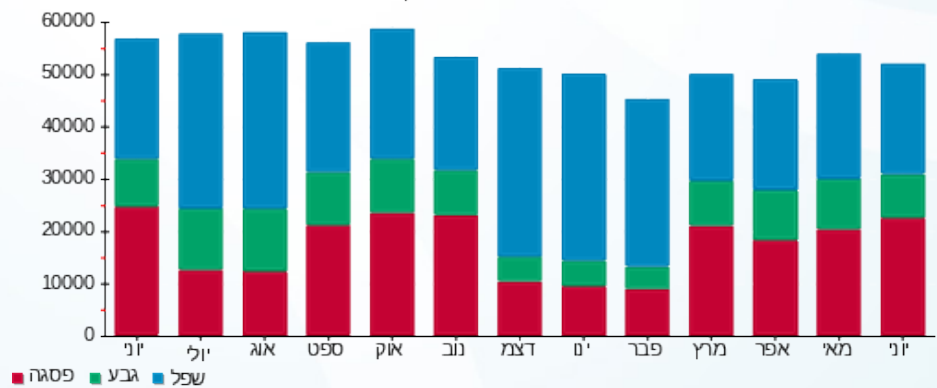



19/07/21 תאריך הפקה:
 30/06/21 תאריך קריאה נוכחית:
 01/06/21 תאריך קריאה קודמת:

שם דייר: בנין A - מזולי
 שם אתר: מרכז עזריאלי חולון

לקוח/ה נכבד/ה, אנו מתכבדים להגיש את חישוב צריכת החשמל לתקופה 01/06/21 - 30/06/21:

בנין A - מזולי - 3 - 13044061(3x250)

סה"כ לתשלום	מחיר לקוט"ש בא"ג	סה"כ צריכה בקוט"ש	קריאה נוכחית	קריאה קודמת	סוג צריכה	סוג תעריף
			30/06/21	01/06/21	פרטי חשבון עבור תאריכים:	
2,038.51 ₪	43.79	4,655.20	106,675.60	102,020.40	פסגה	777
358.58 ₪	36.65	978.40	46,825.00	45,846.60	גבע	778
656.68 ₪	30.60	2,146.00	121,310.80	119,164.80	שפל	779

סה"כ לדייר:

שיא ביקוש	סה"כ	שפל	גבע	פסגה
32.73	7,779.60	2,146.00	978.40	4,655.20
	3,053.77 ₪	656.68 ₪	358.58 ₪	2,038.51 ₪

סה"כ צריכה
 סה"כ לתשלום

211.60 ₪	תשלום קבוע	
45.65 ₪	תשלום עבור גודל חיבור בKVA (3x250)	
3,311.03 ₪	סה"כ לתשלום	לא כולל מע"מ

התפלגות חיוב בש"ח לפי תעו"ז

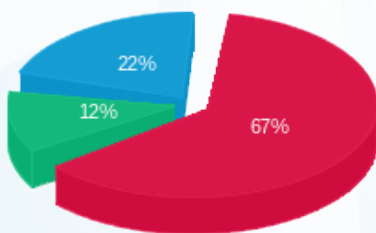

פסגה (2,038.51 ₪) 67%
 גבע (358.58 ₪) 12%
 שפל (656.68 ₪) 22%

הסטוריית צריכה בקוט"ש

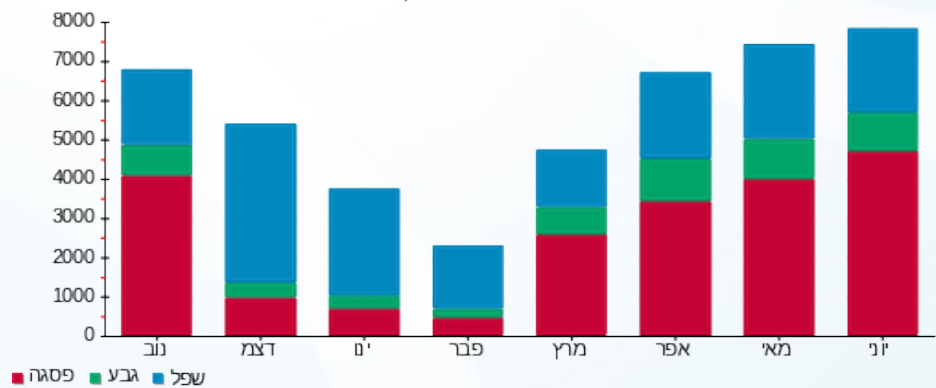



19/07/21 תאריך הפקה:
 30/06/21 תאריך קריאה נוכחית:
 01/06/21 תאריך קריאה קודמת:

שם דייר: בנין A - מספרה
 שם אתר: מרכז עזריאלי חולון

לקוח/ה נכבד/ה, אנו מתכבדים להגיש את חישוב צריכת החשמל לתקופה 01/06/21 - 30/06/21:

בנין A - מספרה - 8 - (3x100)16226535

סוג תעריף	סוג צריכה	קריאה קודמת	קריאה נוכחית	סה"כ צריכה בקוט"ש	מחיר לקוט"ש בא"ג	סה"כ לתשלום
			30/06/21	01/06/21	פרטי חשבון עבור תאריכים:	
777	פסגה	58,067.50	60,530.90	2,463.40	43.79	1,078.72 ₪
778	גבע	16,272.80	16,635.80	363.00	36.65	133.04 ₪
779	שפל	35,466.10	35,877.10	411.00	30.60	125.77 ₪

בנין A - חנות 1 - 18247176 - 1 - (3x63)18247176

סוג תעריף	סוג צריכה	קריאה קודמת	קריאה נוכחית	סה"כ צריכה בקוט"ש	מחיר לקוט"ש בא"ג	סה"כ לתשלום
			30/06/21	01/06/21	פרטי חשבון עבור תאריכים:	
777	פסגה	3,313.10	3,896.90	-583.80	43.79	-255.65 ₪
778	גבע	982.90	1,125.50	-142.60	36.65	-52.26 ₪
779	שפל	3,000.00	3,245.50	-245.50	30.60	-75.12 ₪

סה"כ לדייר:

פסגה	גבע	שפל	סה"כ	שיא ביקוש
1,879.60	220.40	165.50	2,265.50	23.46
₪ 823.08	₪ 80.78	₪ 50.64	₪ 954.50	

סה"כ צריכה

סה"כ לתשלום

211.60 ₪	תשלום קבוע	
6.76 ₪	תשלום עבור גודל חיבור בKVA (3x37)	
1,172.85 ₪	סה"כ לתשלום	לא כולל מע"מ





19/07/21 תאריך הפקה:
 30/06/21 תאריך קריאה נוכחית:
 01/06/21 תאריך קריאה קודמת:

שם דייר: בנין A - נקודת טבע מ.ש.מ.
 שם אתר: מרכז עזריאלי חולון

לקוח/ה נכבד/ה, אנו מתכבדים להגיש את חישוב צריכת החשמל לתקופה 01/06/21 - 30/06/21:

בנין A - נקודת טבע מ.ש.מ - 9 - 16226535(3x63)

סוג תעריף	סוג צריכה	קריאה קודמת	קריאה נוכחית	סה"כ צריכה בקוט"ש	מחיר לקוט"ש בא"ג	סה"כ לתשלום
פרטי חשבון עבור תאריכים:						
777	פסגה	01/06/21	30/06/21	3,515.80	43.79	1,539.57 ₪
778	גבע	35,865.80	36,620.30	754.50	36.65	276.52 ₪
779	שפל	96,770.80	98,292.60	1,521.80	30.60	465.67 ₪

סה"כ לדייר:

פסגה	גבע	שפל	סה"כ	שיא ביקוש
3,515.80	754.50	1,521.80	5,792.10	15.51
1,539.57 ₪	276.52 ₪	465.67 ₪	2,281.76 ₪	

סה"כ צריכה
 סה"כ לתשלום

211.60 ₪	תשלום קבוע	
11.50 ₪	תשלום עבור גודל חיבור בKVA (3x63)	
2,504.87 ₪	סה"כ לתשלום	לא כולל מע"מ

התפלגות חיוב בש"ח לפי תע"ז

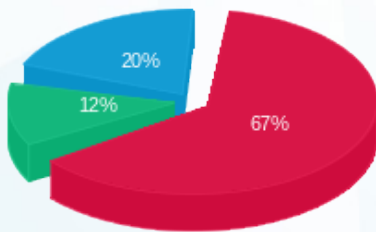

פסגה (1,539.57 ₪) 67%
 גבע (276.52 ₪) 12%
 שפל (465.67 ₪) 20%

הסטוריית צריכה בקוט"ש

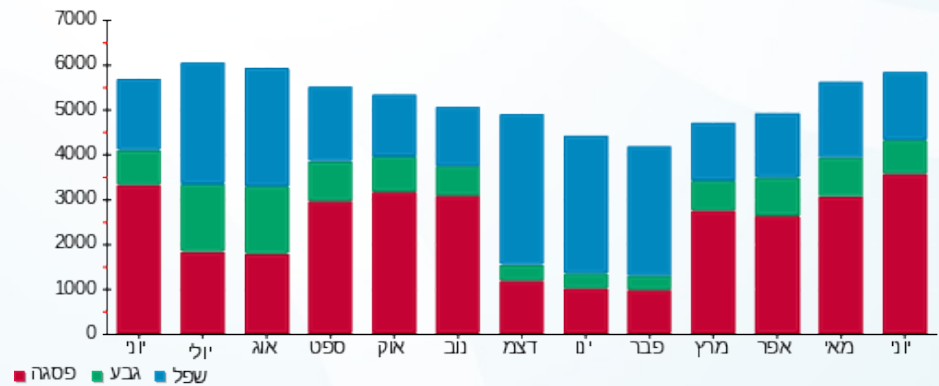



19/07/21 תאריך הפקה:
 30/06/21 תאריך קריאה נוכחית:
 01/06/21 תאריך קריאה קודמת:

שם דייר: בנין A - נתע - שלט
 שם אתר: מרכז עזריאלי חולון

לקוח/ה נכבד/ה, אנו מתכבדים להגיש את חישוב צריכת החשמל לתקופה 01/06/21 - 30/06/21:

בנין A שלט נתע - 9 - 13044110(3x16)

סה"כ לתשלום	מחיר לקוט"ש בא"ג	סה"כ צריכה בקוט"ש	קריאה נוכחית	קריאה קודמת	סוג צריכה	סוג תעריף
			30/06/21	01/06/21		פרטי חשבון עבור תאריכים:
24.17 ₪	43.79	55.20	1,523.00	1,467.80	פסגה	777
7.24 ₪	36.65	19.75	782.40	762.65	גבע	778
14.87 ₪	30.60	48.60	2,504.90	2,456.30	שפל	779

סה"כ לדייר:

שיא ביקוש	סה"כ	שפל	גבע	פסגה
0.19	123.55	48.60	19.75	55.20
	46.28 ₪	14.87 ₪	7.24 ₪	24.17 ₪

סה"כ צריכה
 סה"כ לתשלום

0.00 ₪	תשלום קבוע	
2.92 ₪	תשלום עבור גודל חיבור בKVA (3x16)	
49.20 ₪	סה"כ לתשלום	לא כולל מע"מ

התפלגות חיוב בש"ח לפי תעו"ז

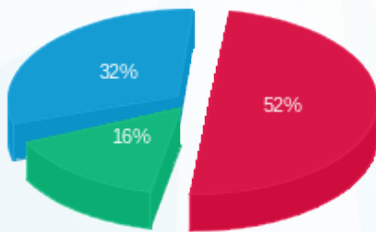

■ פסגה (24.17 ₪)
 ■ גבע (7.24 ₪)
 ■ שפל (14.87 ₪)

הסטוריית צריכה בקוט"ש

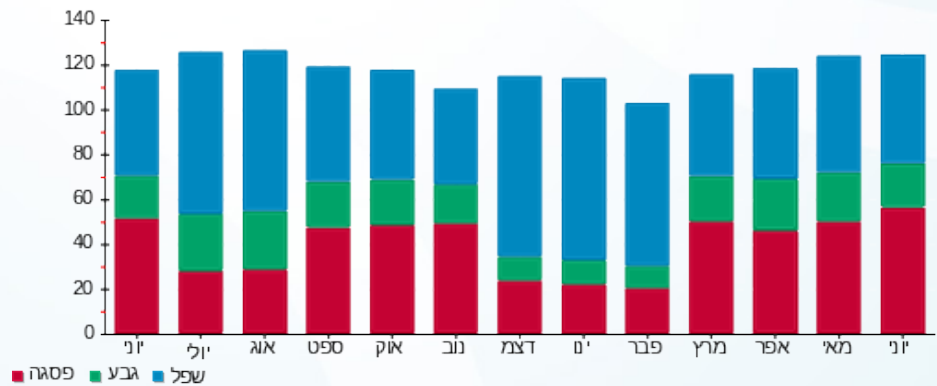

19/07/21 תאריך הפיקה:
 30/06/21 תאריך קריאה נוכחית:
 01/06/21 תאריך קריאה קודמת:

שם דייר: בנין A - סלקום
 שם אתר: מרכז עזריאלי חולון

לקוח/ה נכבד/ה, אנו מתכבדים להגיש את חישוב צריכת החשמל לתקופה 01/06/21 - 30/06/21:

בנין A סלקום 1/3 - 16226535-1 - 16226535 (3x26.6666666664)

סוג תעריף	סוג צריכה	קריאה קודמת	קריאה נוכחית	סה"כ צריכה בקוט"ש	מחיר לקוט"ש בא"ג	סה"כ לתשלום
		01/06/21	30/06/21			
777	פסגה	25,042.87	25,889.63	846.77	43.79	370.80 ₪
778	גבע	12,953.40	13,262.27	308.87	36.65	113.20 ₪
779	שפל	40,893.10	41,671.87	778.77	30.60	238.30 ₪

סה"כ לדייר:

פסגה	גבע	שפל	סה"כ	שיא ביקוש
846.77	308.87	778.77	1,934.40	11.79
370.80 ₪	113.20 ₪	238.30 ₪	722.30 ₪	

סה"כ צריכה
 סה"כ לתשלום

211.60 ₪	תשלום קבוע	
14.61 ₪	תשלום עבור גודל חיבור בKVA (3x26.67)	
948.51 ₪	סה"כ לתשלום	לא כולל מע"מ

התפלגות חיוב בש"ח לפי תעו"ז

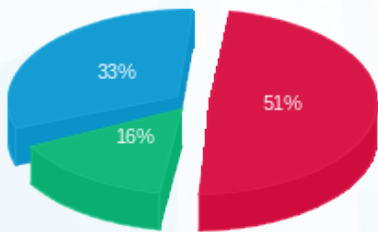

■ פסגה (370.80 ₪)
 ■ גבע (113.20 ₪)
 ■ שפל (238.30 ₪)

הסטוריית צריכה בקוט"ש

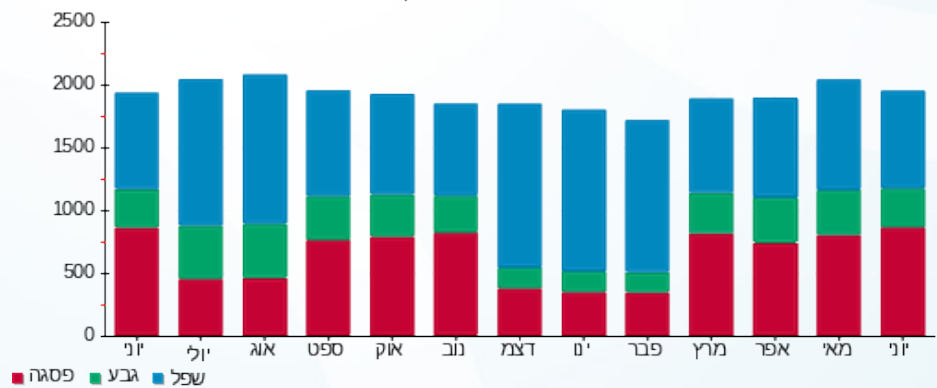

19/07/21 תאריך הפקה:
 30/06/21 תאריך קריאה נוכחית:
 01/06/21 תאריך קריאה קודמת:

שם דייר: בנין A - ספייס - מכון כושר
 שם אתר: מרכז עזריאלי חולון

לקוח/ה נכבד/ה, אנו מתכבדים להגיש את חישוב צריכת החשמל לתקופה 01/06/21 - 30/06/21:

בנין A ספייס - מכון כושר - 5 - 13044111(3x210)

סוג תעריף	סוג צריכה	קריאה קודמת	קריאה נוכחית	סה"כ צריכה בקוט"ש	מחיר לקוט"ש בא"ג	סה"כ לתשלום
		01/06/21	30/06/21			
777	פסגה	380,142.40	392,260.80	12,118.40	43.79	5,306.65 ₪
778	גבע	186,894.40	190,778.40	3,884.00	36.65	1,423.49 ₪
779	שפל	370,579.20	373,927.20	3,348.00	30.60	1,024.49 ₪

סה"כ לדייר:

פסגה	גבע	שפל	סה"כ	שיא ביקוש
12,118.40	3,884.00	3,348.00	19,350.40	72.51
₪ 5,306.65	₪ 1,423.49	₪ 1,024.49	₪ 7,754.62	

סה"כ צריכה
 סה"כ לתשלום

211.60 ₪	תשלום קבוע	
38.35 ₪	תשלום עבור גודל חיבור בKVA (3x210)	
8,004.57 ₪	סה"כ לתשלום	לא כולל מע"מ

התפלגות חיוב בש"ח לפי תעו"ז

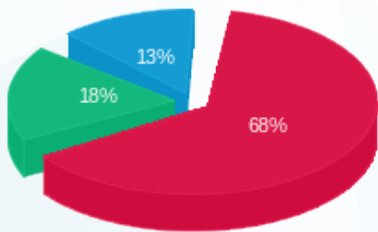

■ פסגה (₪ 5,306.65)
 ■ גבע (₪ 1,423.49)
 ■ שפל (₪ 1,024.49)

הסטוריית צריכה בקוט"ש

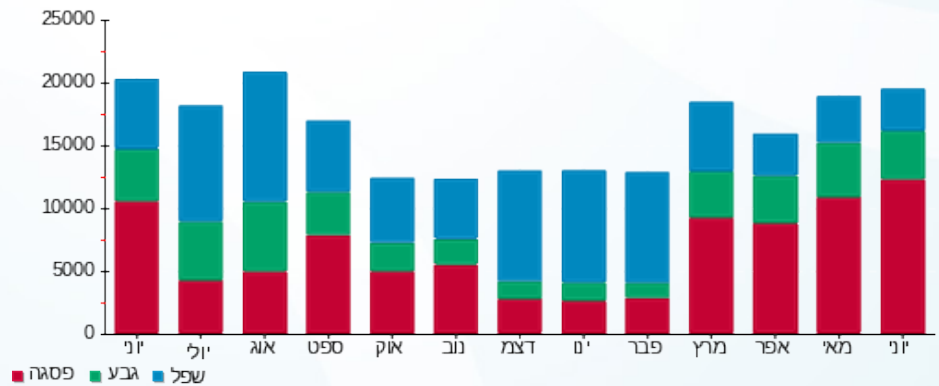



19/07/21 תאריך הפקה:
 30/06/21 תאריך קריאה נוכחית:
 01/06/21 תאריך קריאה קודמת:

שם דייר: בנין A - פיריין - שלט
 שם אתר: מרכז עזריאלי חולון

לקוח/ה נכבד/ה, אנו מתכבדים להגיש את חישוב צריכת החשמל לתקופה 01/06/21 - 30/06/21:

בנין A שלט פיריין - 6 - 13044110(3x16)

סוג תעריף	סוג צריכה	קריאה קודמת	קריאה נוכחית	סה"כ צריכה בקוט"ש	מחיר לקוט"ש בא"ג	סה"כ לתשלום
פרטי חשבון עבור תאריכים:						
777	פסגה	01/06/21	30/06/21	41.50	43.79	18.17 ₪
778	גבע	292.10	307.20	15.10	36.65	5.53 ₪
779	שפל	996.50	1,033.85	37.35	30.60	11.43 ₪

סה"כ לדייר:

פסגה	גבע	שפל	סה"כ	שיא ביקוש
41.50	15.10	37.35	93.95	0.14
18.17 ₪	5.53 ₪	11.43 ₪	35.14 ₪	

סה"כ צריכה
 סה"כ לתשלום

0.00 ₪	תשלום קבוע	
2.92 ₪	תשלום עבור גודל חיבור בKVA (3x16)	
38.06 ₪	סה"כ לתשלום	לא כולל מע"מ

התפלגות חיוב בש"ח לפי תעו"ז

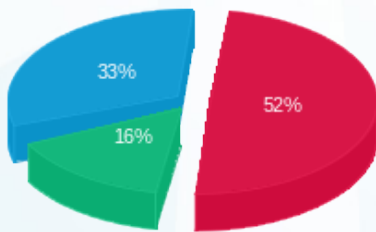

פסגה (18.17 ₪)
 גבע (5.53 ₪)
 שפל (11.43 ₪)

הסטוריית צריכה בקוט"ש

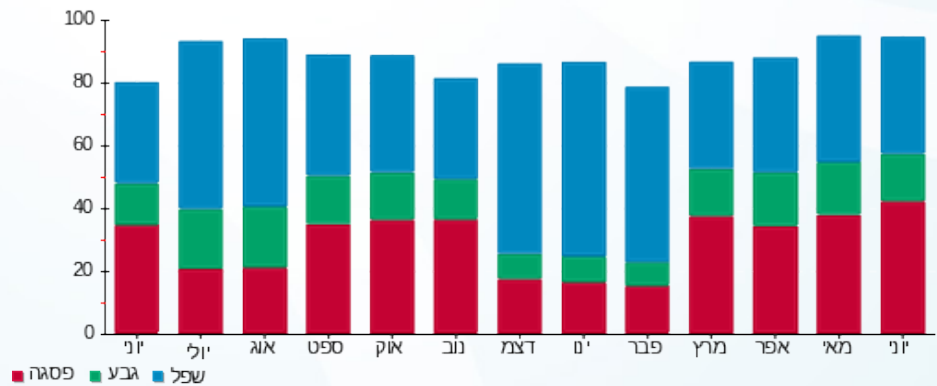

19/07/21 תאריך הפיקה:
 30/06/21 תאריך קריאה נוכחית:
 01/06/21 תאריך קריאה קודמת:

שם דייר: בנין A - פלאפון
 שם אתר: מרכז עזריאלי חולון

לקוח/ה נכבד/ה, אנו מתכבדים להגיש את חישוב צריכת החשמל לתקופה 01/06/21 - 30/06/21:

בנין A פלאפון 16226535-1 / 1/3 - 16226535(3x26.666666666664)

סוג תעריף	סוג צריכה	קריאה קודמת	קריאה נוכחית	סה"כ צריכה בקוט"ש	מחיר לקוט"ש בא"ג	סה"כ לתשלום
פרטי חשבון עבור תאריכים:						
777	פסגה	01/06/21	30/06/21	846.77	43.79	370.80 ₪
778	גבע	12,953.40	13,262.27	308.87	36.65	113.20 ₪
779	שפל	40,893.10	41,671.87	778.77	30.60	238.30 ₪

סה"כ לדייר:

פסגה	גבע	שפל	סה"כ	שיא ביקוש
846.77	308.87	778.77	1,934.40	11.79
370.80 ₪	113.20 ₪	238.30 ₪	722.30 ₪	

סה"כ צריכה
 סה"כ לתשלום

211.60 ₪	תשלום קבוע	
14.61 ₪	תשלום עבור גודל חיבור בKVA (3x26.67)	
948.51 ₪	סה"כ לתשלום	לא כולל מע"מ

התפלגות חיוב בש"ח לפי תעו"ז

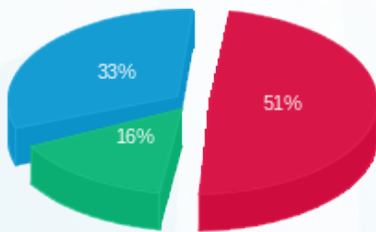

■ פסגה (370.80 ₪)
 ■ גבע (113.20 ₪)
 ■ שפל (238.30 ₪)

הסטוריית צריכה בקוט"ש

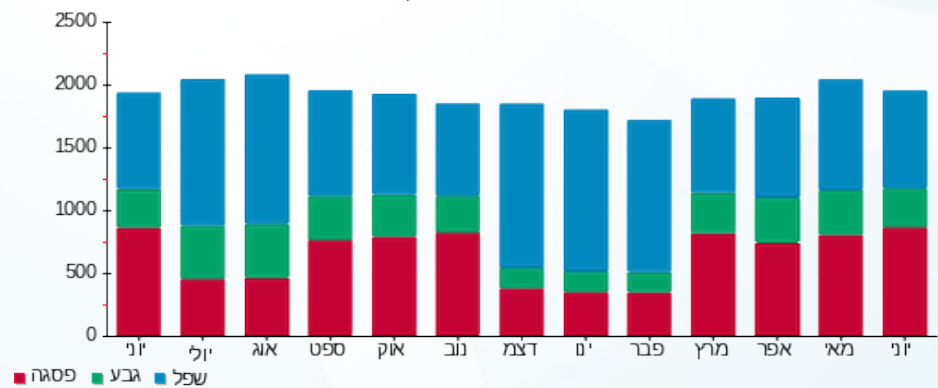



19/07/21 תאריך הפקה:
 30/06/21 תאריך קריאה נוכחית:
 01/06/21 תאריך קריאה קודמת:

שם דייר: בנין A - פנדה שטיפת מכוניות
 שם אתר: מרכז עזריאלי חולון

לקוח/ה נכבד/ה, אנו מתכבדים להגיש את חישוב צריכת החשמל לתקופה 01/06/21 - 30/06/21:

בנין A פנדה שטיפת מכוניות - 3 - 16226535 (3x125)

סה"כ לתשלום	מחיר לקוט"ש בא"ג	סה"כ צריכה בקוט"ש	קריאה נוכחית	קריאה קודמת	סוג צריכה	סוג תעריף
			30/06/21	01/06/21		פרטי חשבון עבור תאריכים:
1,713.77 ₪	43.79	3,913.60	109,638.20	105,724.60	פסגה	777
247.90 ₪	36.65	676.40	34,062.20	33,385.80	גבע	778
209.61 ₪	30.60	685.00	70,110.80	69,425.80	שפל	779

סה"כ לדייר:

שיא ביקוש	סה"כ	שפל	גבע	פסגה
31.54	5,275.00	685.00	676.40	3,913.60
	2,171.28 ₪	209.61 ₪	247.90 ₪	1,713.77 ₪

סה"כ צריכה
 סה"כ לתשלום

211.60 ₪	תשלום קבוע	
22.83 ₪	תשלום עבור גודל חיבור בKVA (3x125)	
2,405.70 ₪	סה"כ לתשלום	לא כולל מע"מ

התפלגות חיוב בש"ח לפי תע"ז

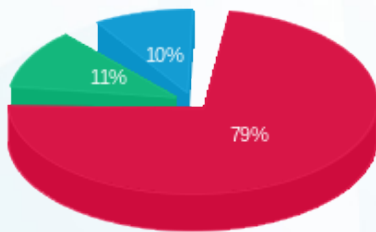

■ פסגה (1,713.77 ₪)
 ■ גבע (247.90 ₪)
 ■ שפל (209.61 ₪)

הסטוריית צריכה בקוט"ש

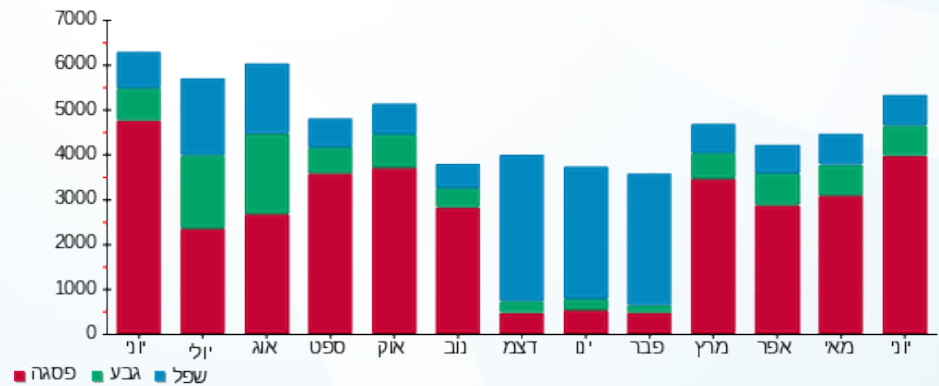



19/07/21 תאריך הפקדה:
 30/06/21 תאריך קריאה נוכחית:
 01/06/21 תאריך קריאה קודמת:

שם דייר: בנין A - ק.0 - בי.בי.בי
 שם אתר: מרכז עזריאלי חולון

לקוח/ה נכבד/ה, אנו מתכבדים להגיש את חישוב צריכת החשמל לתקופה 01/06/21 - 30/06/21:

בנין A - ק.0 - בי.בי.בי - 2 - 13044061(3x200)

סוג תעריף	סוג צריכה	קריאה קודמת	קריאה נוכחית	סה"כ צריכה בקוט"ש	מחיר לקוט"ש בא"ג	סה"כ לתשלום
		01/06/21	30/06/21			
777	פסגה	220,691.80	230,130.40	9,438.60	43.79	4,133.16 ₪
778	גבע	110,942.40	114,678.20	3,735.80	36.65	1,369.17 ₪
779	שפל	271,602.40	277,058.80	5,456.40	30.60	1,669.66 ₪

סה"כ לדייר:

פסגה	גבע	שפל	סה"כ	שיא ביקוש
9,438.60	3,735.80	5,456.40	18,630.80	48.22
4,133.16 ₪	1,369.17 ₪	1,669.66 ₪	7,171.99 ₪	

סה"כ צריכה
 סה"כ לתשלום

211.60 ₪	תשלום קבוע	
36.52 ₪	תשלום עבור גודל חיבור בKVA (3x200)	
7,420.11 ₪	סה"כ לתשלום	לא כולל מע"מ

התפלגות חיוב בש"ח לפי תעו"ז

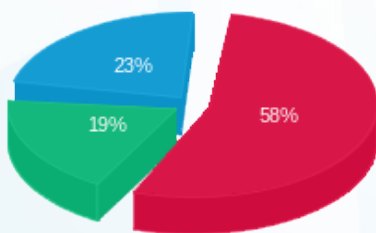

■ פסגה (4,133.16 ₪)
 ■ גבע (1,369.17 ₪)
 ■ שפל (1,669.66 ₪)

הסטוריית צריכה בקוט"ש

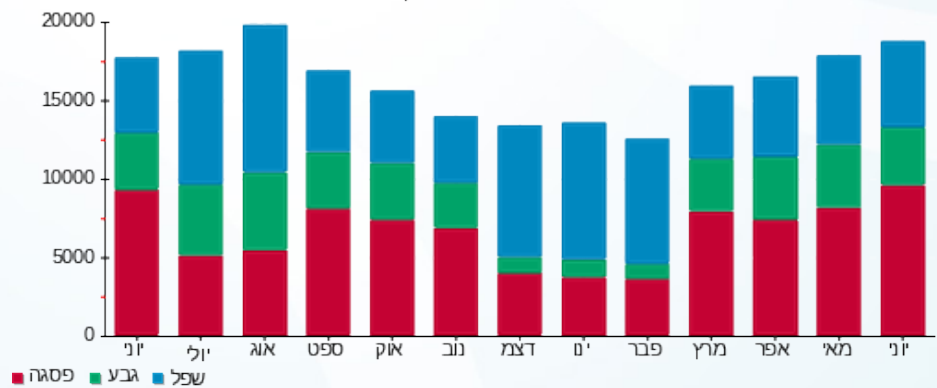

19/07/21 תאריך הפקה:
 30/06/21 תאריך קריאה נוכחי:
 01/06/21 תאריך קריאה קודמת:

שם דייר: בנין A - ק.01 - גנרטור חירום קומתי
 שם אתר: מרכז עזריאלי חולון

לקוח/ה נכבד/ה, אנו מתכבדים להגיש את חישוב צריכת החשמל לתקופה 01/06/21 - 30/06/21:

בנין A גנרטור חירום קומתי ק.1 - 1 - 16224436(0x0)

סוג תעריף	סוג צריכה	קריאה קודמת	קריאה נוכחית	סה"כ צריכה בקוט"ש	מחיר לקוט"ש בא"ג	סה"כ לתשלום
פרטי חשבון עבור תאריכים:						
777	פסגה	01/06/21	30/06/21	0.40	43.79	18 ₪ 0.18
778	גבע	1.50	1.50	0.00	36.65	18 ₪ 0.00
779	שפל	4.60	4.60	0.00	30.60	18 ₪ 0.00

סה"כ לדייר:

פסגה	גבע	שפל	סה"כ	שיא ביקוש
0.40	0.00	0.00	0.40	
18 ₪ 0.18	18 ₪ 0.00	18 ₪ 0.00		

סה"כ צריכה
 סה"כ לתשלום

211.60 ₪	תשלום קבוע	
0.00 ₪	תשלום עבור גודל חיבור בKVA (0x0)	
211.78 ₪	סה"כ לתשלום	לא כולל מע"מ

התפלגות חיוב בש"ח לפי תעו"ז



פסגה (18 ₪) ■
 גבע (0.00 ₪) ■
 שפל (0.00 ₪) ■

הסטוריית צריכה בקוט"ש

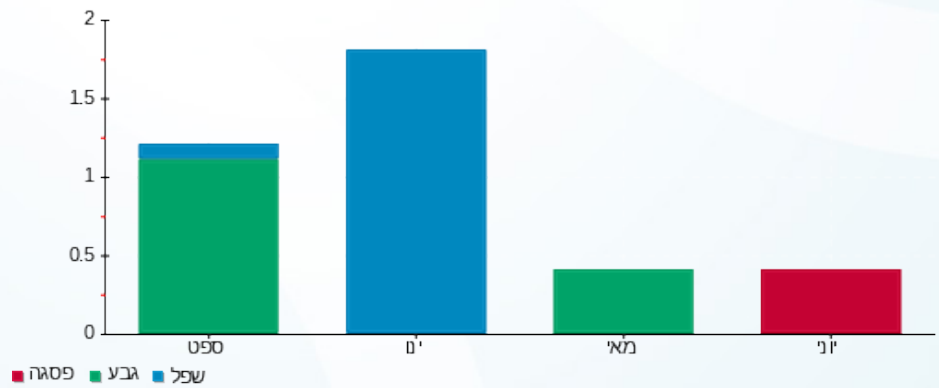



19/07/21 תאריך הפקה:
 30/06/21 תאריך קריאה נוכחית:
 01/06/21 תאריך קריאה קודמת:

שם דייר: בנין A - ק.01 - חברת ש.ב.א - ב.ח.
 שם אתר: מרכז עזריאלי חולון

לקוח/ה נכבד/ה, אנו מתכבדים להגיש את חישוב צריכת החשמל לתקופה 01/06/21 - 30/06/21:

בנין A חברת ש.ב.א קומה 1 ב.ח. - 1 - 16224420(3x630)

סוג תעריף	סוג צריכה	קריאה קודמת	קריאה נוכחית	סה"כ צריכה בקוט"ש	מחיר לקוט"ש בא"ג	סה"כ לתשלום
פרטי חשבון עבור תאריכים:						
777	פסגה	01/06/21	30/06/21	10,564.40	43.79	4,626.15 ₪
778	גבע	93,343.00	95,324.40	1,981.40	36.65	726.18 ₪
779	שפל	267,161.30	270,884.10	3,722.80	30.60	1,139.18 ₪

סה"כ לדייר:

פסגה	גבע	שפל	סה"כ	שיא ביקוש
10,564.40	1,981.40	3,722.80	16,268.60	
4,626.15 ₪	726.18 ₪	1,139.18 ₪	6,491.51 ₪	

סה"כ צריכה
 סה"כ לתשלום

211.60 ₪	תשלום קבוע	
115.05 ₪	תשלום עבור גודל חיבור בKVA (3x630)	
6,818.16 ₪	סה"כ לתשלום	לא כולל מע"מ

התפלגות חיוב בש"ח לפי תעו"ז

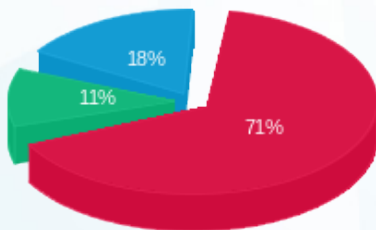

■ פסגה (4,626.15 ₪)
 ■ גבע (726.18 ₪)
 ■ שפל (1,139.18 ₪)

הסטוריית צריכה בקוט"ש

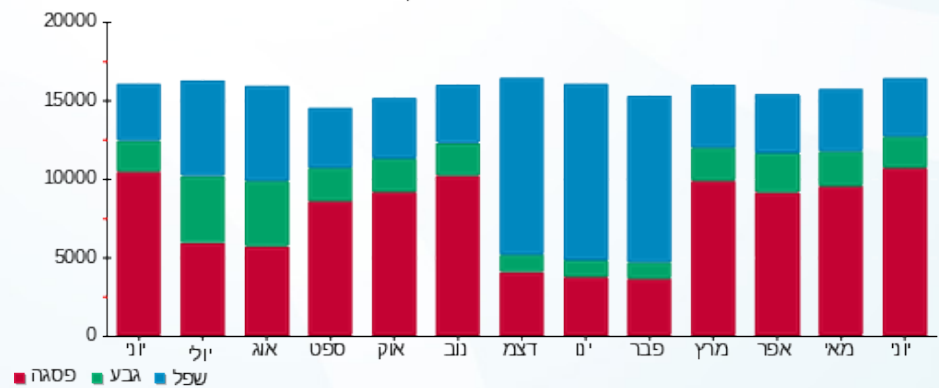

19/07/21 תאריך הפקה:
 30/06/21 תאריך קריאה נוכחית:
 01/06/21 תאריך קריאה קודמת:

שם דייר: בניין A - ק.02 - הסטוק
 שם אתר: מרכז עזריאלי חולון

לקוח/ה נכבד/ה, אנו מתכבדים להגיש את חישוב צריכת החשמל לתקופה 01/06/21 - 30/06/21:

בניין A - ק.2 - הסטוק - 6 - 16226535 (3x125)

סוג תעריף	סוג צריכה	קריאה קודמת	קריאה נוכחית	סה"כ צריכה בקוט"ש	מחיר לקוט"ש בא"ג	סה"כ לתשלום
פרטי חשבון עבור תאריכים:						
777	פסגה	01/06/21	30/06/21	4,218.60	43.79	1,847.32 ₪
778	גבע	28,461.80	29,062.00	600.20	36.65	219.97 ₪
779	שפל	36,066.80	36,440.40	373.60	30.60	114.32 ₪

סה"כ לדייר:

פסגה	גבע	שפל	סה"כ	שיא ביקוש
4,218.60	600.20	373.60	5,192.40	17.92
1,847.32 ₪	219.97 ₪	114.32 ₪	2,181.62 ₪	

סה"כ צריכה
 סה"כ לתשלום

211.60 ₪	תשלום קבוע	
22.83 ₪	תשלום עבור גודל חיבור בKVA (3x125)	
2,416.05 ₪	סה"כ לתשלום	לא כולל מע"מ

התפלגות חיוב בש"ח לפי תע"ז

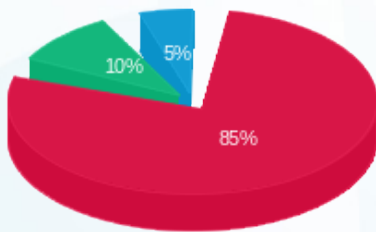

■ פסגה (1,847.32 ₪)
 ■ גבע (219.97 ₪)
 ■ שפל (114.32 ₪)

הסטוריית צריכה בקוט"ש

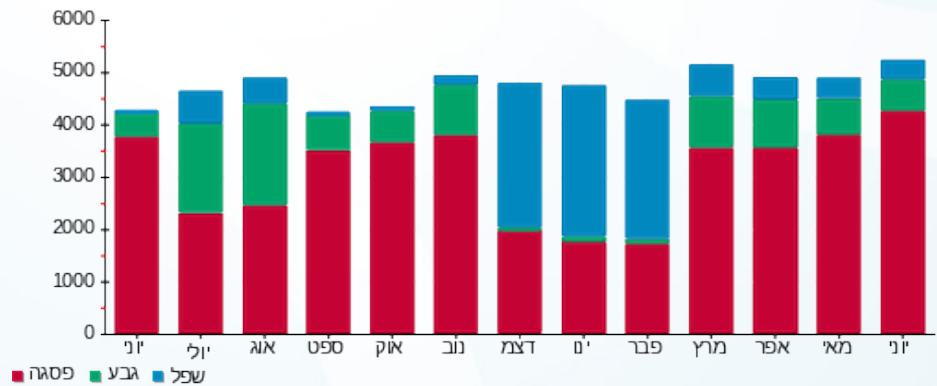

19/07/21 תאריך הפקה:
 30/06/21 תאריך קריאה נוכחית:
 01/06/21 תאריך קריאה קודמת:

שם דייר: בנין A - ק.03 - פיריין
 שם אתר: מרכז עזריאלי חולון

לקוח/ה נכבד/ה, אנו מתכבדים להגיש את חישוב צריכת החשמל לתקופה 01/06/21 - 30/06/21:

בנין A פיריין קומה 3 - 5 - 13044061(3x630)

סוג תעריף	סוג צריכה	קריאה קודמת	קריאה נוכחית	סה"כ צריכה בקוט"ש	מחיר לקוט"ש בא"ג	סה"כ לתשלום
		01/06/21	30/06/21			
777	פסגה	589,290.00	605,454.00	16,164.00	43.79	7,078.22 ₪
778	גבע	268,958.00	273,610.00	4,652.00	36.65	1,704.96 ₪
779	שפל	884,104.00	895,150.00	11,046.00	30.60	3,380.08 ₪

סה"כ לדייר:

פסגה	גבע	שפל	סה"כ	שיא ביקוש
16,164.00	4,652.00	11,046.00	31,862.00	62.06
7,078.22 ₪	1,704.96 ₪	3,380.08 ₪	12,163.25 ₪	

סה"כ צריכה
 סה"כ לתשלום

211.60 ₪	תשלום קבוע	
115.05 ₪	תשלום עבור גודל חיבור בKVA (3x630)	
12,489.90 ₪	סה"כ לתשלום	לא כולל מע"מ

התפלגות חיוב בש"ח לפי תעו"ז

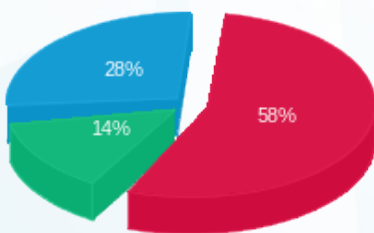

■ פסגה (7,078.22 ₪)
 ■ גבע (1,704.96 ₪)
 ■ שפל (3,380.08 ₪)

הסטוריית צריכה בקוט"ש

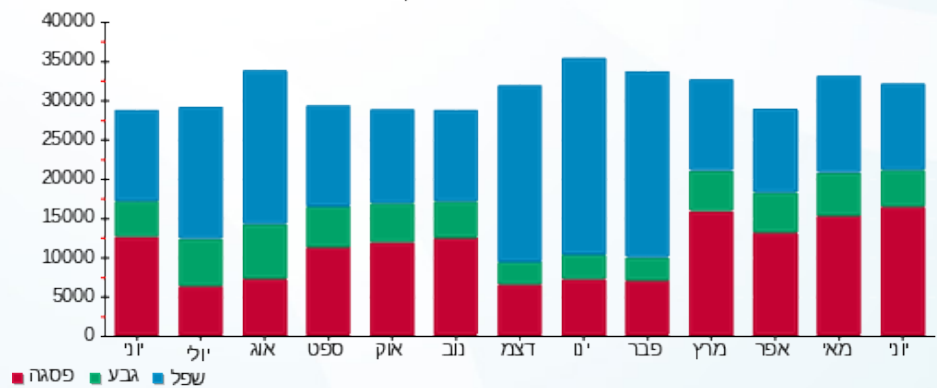

19/07/21 תאריך הפקה:
 30/06/21 תאריך קריאה נוכחית:
 01/06/21 תאריך קריאה קודמת:

שם דייר: בנין A - ק.04 - פיריין
 שם אתר: מרכז עזריאלי חולון

לקוח/ה נכבד/ה, אנו מתכבדים להגיש את חישוב צריכת החשמל לתקופה 01/06/21 - 30/06/21:

בנין A פיריין קומה 4 - 4 - 16226535(3x630)

סוג תעריף	סוג צריכה	קריאה קודמת	קריאה נוכחית	סה"כ צריכה בקוט"ש	מחיר לקוט"ש בא"ג	סה"כ לתשלום
		01/06/21	30/06/21			
777	פסגה	432,180.00	441,828.00	9,648.00	43.79	4,224.86 ₪
778	גבע	167,898.00	169,956.00	2,058.00	36.65	754.26 ₪
779	שפל	436,446.00	438,200.00	1,754.00	30.60	536.72 ₪

סה"כ לדיר:

פסגה	גבע	שפל	סה"כ	שיא ביקוש
9,648.00	2,058.00	1,754.00	13,460.00	43.56
4,224.86 ₪	754.26 ₪	536.72 ₪	5,515.84 ₪	

סה"כ צריכה
 סה"כ לתשלום

0.00 ₪	תשלום קבוע	
115.05 ₪	תשלום עבור גודל חיבור בKVA (3x630)	
5,630.89 ₪	סה"כ לתשלום	לא כולל מע"מ

התפלגות חיוב בש"ח לפי תע"ז

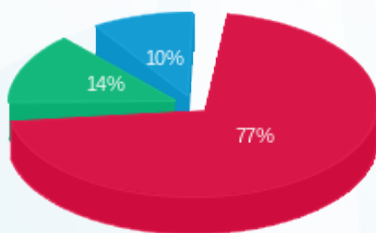

■ פסגה (4,224.86 ₪)
 ■ גבע (754.26 ₪)
 ■ שפל (536.72 ₪)

הסטוריית צריכה בקוט"ש

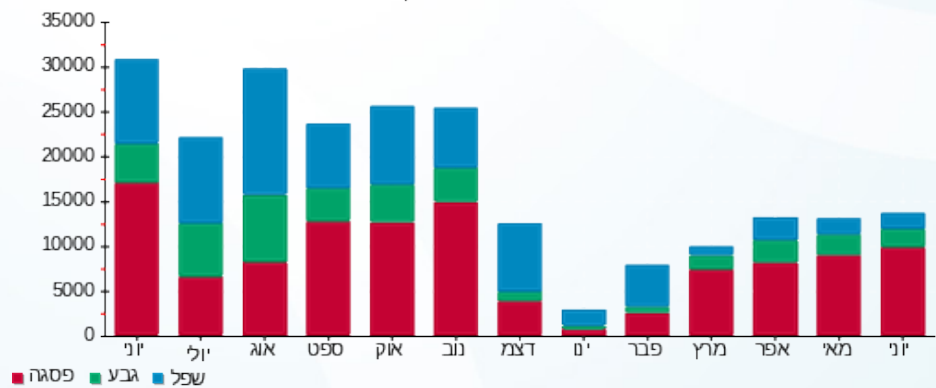

19/07/21 תאריך הפקה:
 30/06/21 תאריך קריאה נוכחית:
 01/06/21 תאריך קריאה קודמת:

שם דייר: בנין A - ק.05 - פיריין
 שם אתר: מרכז עזריאלי חולון

לקוח/ה נכבד/ה, אנו מתכבדים להגיש את חישוב צריכת החשמל לתקופה 01/06/21 - 30/06/21:

בנין A פיריין קומה 5 - 6 - 13044100(3x630)

סוג תעריף	סוג צריכה	קריאה קודמת	קריאה נוכחית	סה"כ צריכה בקוט"ש	מחיר לקוט"ש בא"ג	סה"כ לתשלום
		01/06/21	30/06/21			
777	פסגה	381,784.00	388,950.00	7,166.00	43.79	3,137.99 ₪
778	גבע	146,974.00	148,192.00	1,218.00	36.65	446.40 ₪
779	שפל	394,786.00	395,606.00	820.00	30.60	250.92 ₪

סה"כ לדייר:

פסגה	גבע	שפל	סה"כ	שיא ביקוש
7,166.00	1,218.00	820.00	9,204.00	41.34
3,137.99 ₪	446.40 ₪	250.92 ₪	3,835.31 ₪	

סה"כ צריכה
 סה"כ לתשלום

0.00 ₪	תשלום קבוע	
115.05 ₪	תשלום עבור גודל חיבור בKVA (3x630)	
3,950.36 ₪	סה"כ לתשלום	לא כולל מע"מ

התפלגות חיוב בש"ח לפי תעו"ז

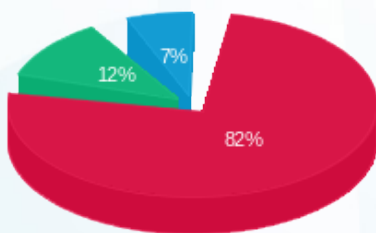

פסגה (3,137.99 ₪)
 גבע (446.40 ₪)
 שפל (250.92 ₪)

הסטוריית צריכה בקוט"ש

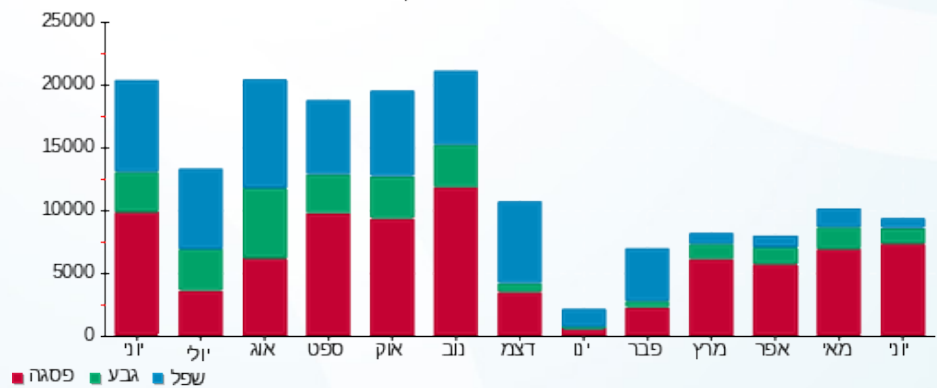



19/07/21 תאריך הפקדה:
 30/06/21 תאריך קריאה נוכחית:
 01/06/21 תאריך קריאה קודמת:

שם דייר: בנין A - ק.06 - טלדור
 שם אתר: מרכז עזריאלי חולון

לקוח/ה נכבד/ה, אנו מתכבדים להגיש את חישוב צריכת החשמל לתקופה 01/06/21 - 30/06/21:

בנין A טלדור קומה 6 - 5 - 13044057 (3x630)

סה"כ לתשלום	מחיר לקוט"ש בא"ג	סה"כ צריכה בקוט"ש	קריאה נוכחית	קריאה קודמת	סוג צריכה	סוג תעריף
			30/06/21	01/06/21	פרטי חשבון עבור תאריכים:	
₪ 7,424.16	43.79	16,954.00	522,808.00	505,854.00	פסגה	777
₪ 1,551.03	36.65	4,232.00	196,860.00	192,628.00	גבע	778
₪ 3,305.41	30.60	10,802.00	652,670.00	641,868.00	שפל	779

סה"כ לדייר:

שיא ביקוש	סה"כ	שפל	גבע	פסגה
73.24	31,988.00	10,802.00	4,232.00	16,954.00
	₪ 12,280.60	₪ 3,305.41	₪ 1,551.03	₪ 7,424.16

סה"כ צריכה
 סה"כ לתשלום

₪ 211.60	תשלום קבוע	
₪ 115.05	תשלום עבור גודל חיבור בKVA (3x630)	
₪ 12,607.24	סה"כ לתשלום	לא כולל מע"מ

התפלגות חיוב בש"ח לפי תעו"ז

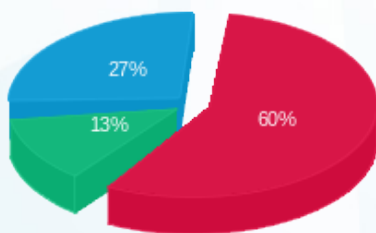

■ פסגה (₪ 7,424.16) 27%
 ■ גבע (₪ 1,551.03) 13%
 ■ שפל (₪ 3,305.41) 60%

הסטוריית צריכה בקוט"ש

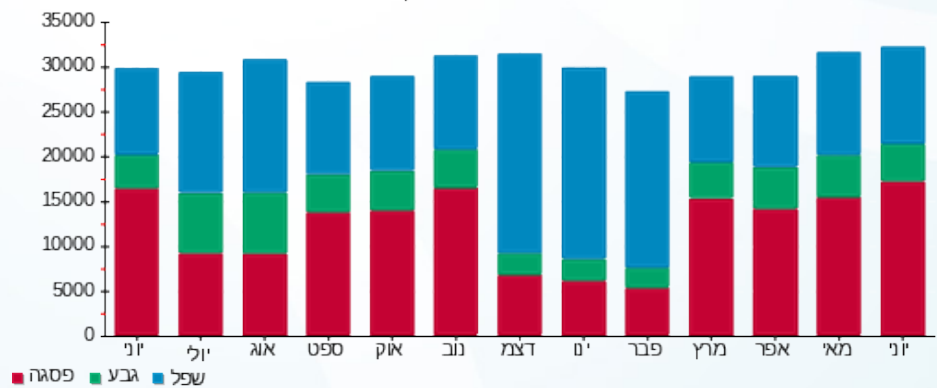

19/07/21 תאריך הפקה:
 30/06/21 תאריך קריאה נוכחית:
 01/06/21 תאריך קריאה קודמת:

שם דייר: בנין A - ק.07 - טלדור
 שם אתר: מרכז עזריאלי חולון

לקוח/ה נכבד/ה, אנו מתכבדים להגיש את חישוב צריכת החשמל לתקופה 01/06/21 - 30/06/21:

בנין A טלדור- קומה 7 - 4 - 13044111(3x630)

סוג תעריף	סוג צריכה	קריאה קודמת	קריאה נוכחית	סה"כ צריכה בקוט"ש	מחיר לקוט"ש בא"ג	סה"כ לתשלום
		01/06/21	30/06/21			
777	פסגה	489,286.00	504,320.00	15,034.00	43.79	6,583.39 ₪
778	גבע	161,760.00	164,676.00	2,916.00	36.65	1,068.71 ₪
779	שפל	504,192.00	509,674.00	5,482.00	30.60	1,677.49 ₪

סה"כ לדייר:

פסגה	גבע	שפל	סה"כ	שיא ביקוש
15,034.00	2,916.00	5,482.00	23,432.00	65.96
6,583.39 ₪	1,068.71 ₪	1,677.49 ₪	9,329.59 ₪	

סה"כ צריכה
 סה"כ לתשלום

0.00 ₪	תשלום קבוע	
115.05 ₪	תשלום עבור גודל חיבור בKVA (3x630)	
9,444.64 ₪	סה"כ לתשלום	לא כולל מע"מ

התפלגות חיוב בש"ח לפי תעו"ז

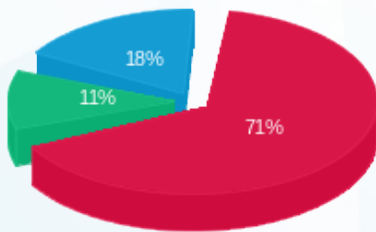

■ פסגה (6,583.39 ₪)
 ■ גבע (1,068.71 ₪)
 ■ שפל (1,677.49 ₪)

הסטוריית צריכה בקוט"ש

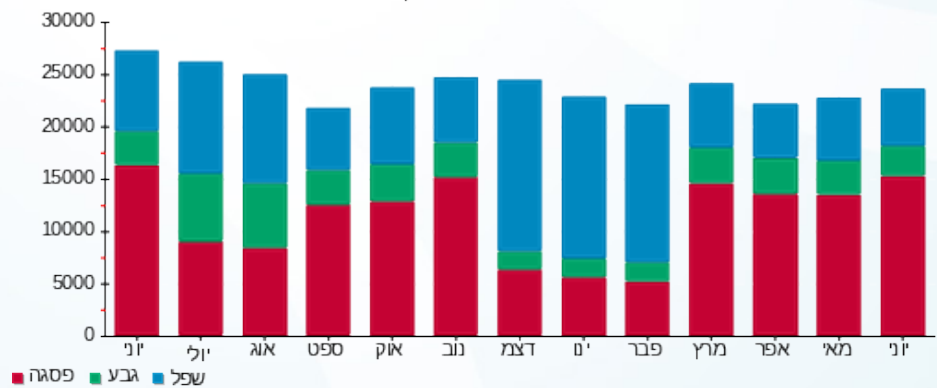



19/07/21 תאריך הפקה:
 30/06/21 תאריך קריאה נוכחית:
 01/06/21 תאריך קריאה קודמת:

שם דייר: בנין A - ק.08 - אופסיס
 שם אתר: מרכז עזריאלי חולון

לקוח/ה נכבד/ה, אנו מתכבדים להגיש את חישוב צריכת החשמל לתקופה 01/06/21 - 30/06/21:

בנין A - ק.8 - אופסיס - 2 - 18040295 (3x400)

סוג תעריף	סוג צריכה	קריאה קודמת	קריאה נוכחית	סה"כ צריכה בקוט"ש	מחיר לקוט"ש בא"ג	סה"כ לתשלום
פרטי חשבון עבור תאריכים:						
777	פסגה	01/06/21	30/06/21	4,781.60	43.79	2,093.86 ₪
778	גבע	32,326.80	33,771.60	1,444.80	36.65	529.52 ₪
779	שפל	104,660.80	108,335.20	3,674.40	30.60	1,124.37 ₪

סה"כ לדייר:

פסגה	גבע	שפל	סה"כ	שיא ביקוש
4,781.60	1,444.80	3,674.40	9,900.80	18.76
2,093.86 ₪	529.52 ₪	1,124.37 ₪	3,747.75 ₪	

סה"כ צריכה
 סה"כ לתשלום

211.60 ₪	תשלום קבוע	
73.05 ₪	תשלום עבור גודל חיבור בKVA (3x400)	
4,032.39 ₪	סה"כ לתשלום	לא כולל מע"מ

התפלגות חיוב בש"ח לפי תעו"ז

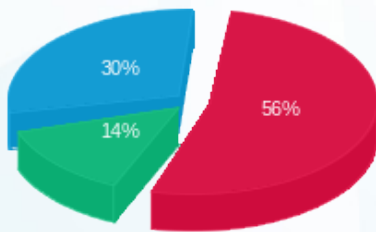

■ פסגה (2,093.86 ₪)
 ■ גבע (529.52 ₪)
 ■ שפל (1,124.37 ₪)

הסטוריית צריכה בקוט"ש

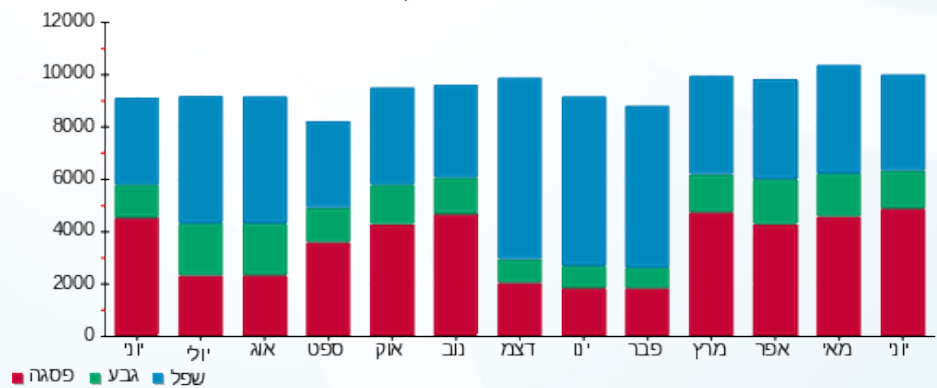



19/07/21 תאריך הפקה:
 30/06/21 תאריך קריאה נוכחית:
 01/06/21 תאריך קריאה קודמת:

שם דייר: בנין A - ק.08 - אופסיס E2
 שם אתר: מרכז עזריאלי חולון

לקוח/ה נכבד/ה, אנו מתכבדים להגיש את חישוב צריכת החשמל לתקופה 01/06/21 - 30/06/21:

בנין A - ק.8 - אופסיס 4 - 18040295 (3x630) E2

סוג תעריף	סוג צריכה	קריאה קודמת	קריאה נוכחית	סה"כ צריכה בקוט"ש	מחיר לקוט"ש בא"ג	סה"כ לתשלום
פרטי חשבון עבור תאריכים:						
777	פסגה	01/06/21	30/06/21	6,539.20	43.79	2,863.52 ₪
778	גבע	36,403.20	37,919.20	1,516.00	36.65	555.61 ₪
779	שפל	89,443.20	92,320.80	2,877.60	30.60	880.55 ₪

סה"כ לדייר:

פסגה	גבע	שפל	סה"כ	שיא ביקוש
6,539.20	1,516.00	2,877.60	10,932.80	33.25
2,863.52 ₪	555.61 ₪	880.55 ₪	4,299.68 ₪	

סה"כ צריכה
 סה"כ לתשלום

211.60 ₪	תשלום קבוע	
115.05 ₪	תשלום עבור גודל חיבור בKVA (3x630)	
4,626.32 ₪	סה"כ לתשלום	לא כולל מע"מ

התפלגות חיוב בש"ח לפי תע"ז

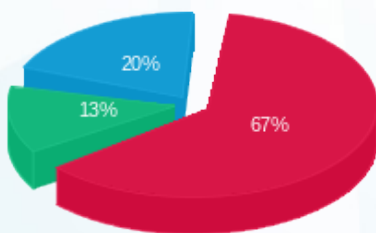

■ פסגה (2,863.52 ₪)
 ■ גבע (555.61 ₪)
 ■ שפל (880.55 ₪)

הסטוריית צריכה בקוט"ש

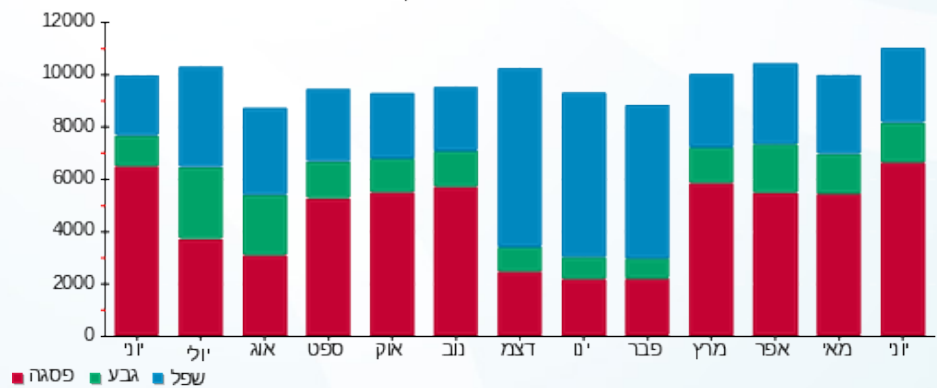



19/07/21 תאריך הפקה:
 30/06/21 תאריך קריאה נוכחית:
 01/06/21 תאריך קריאה קודמת:

שם דייר: בנין A - ק.08 - נתע
 שם אתר: מרכז עזריאלי חולון

לקוח/ה נכבד/ה, אנו מתכבדים להגיש את חישוב צריכת החשמל לתקופה 01/06/21 - 30/06/21:

בנין A נתע E1 ק.8 - 3 - 18040295(3x630)

סוג תעריף	סוג צריכה	קריאה קודמת	קריאה נוכחית	סה"כ צריכה בקוט"ש	מחיר לקוט"ש בא"ג	סה"כ לתשלום
		01/06/21	30/06/21			
777	פסגה	124,298.40	132,424.00	8,125.60	43.79	3,558.20 ₪
778	גבע	41,563.20	43,146.40	1,583.20	36.65	580.24 ₪
779	שפל	117,282.40	121,188.00	3,905.60	30.60	1,195.11 ₪

סה"כ לדייר:

פסגה	גבע	שפל	סה"כ	שיא ביקוש
8,125.60	1,583.20	3,905.60	13,614.40	36.73
3,558.20 ₪	580.24 ₪	1,195.11 ₪	5,333.56 ₪	

סה"כ צריכה
 סה"כ לתשלום

211.60 ₪	תשלום קבוע	
115.05 ₪	תשלום עבור גודל חיבור בKVA (3x630)	
5,660.20 ₪	סה"כ לתשלום	לא כולל מע"מ

התפלגות חיוב בש"ח לפי תעו"ז

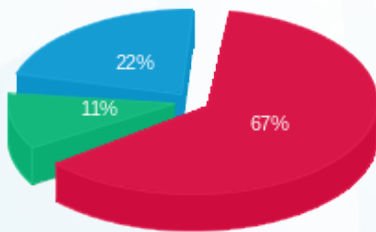

■ פסגה (3,558.20 ₪)
 ■ גבע (580.24 ₪)
 ■ שפל (1,195.11 ₪)

הסטוריית צריכה בקוט"ש

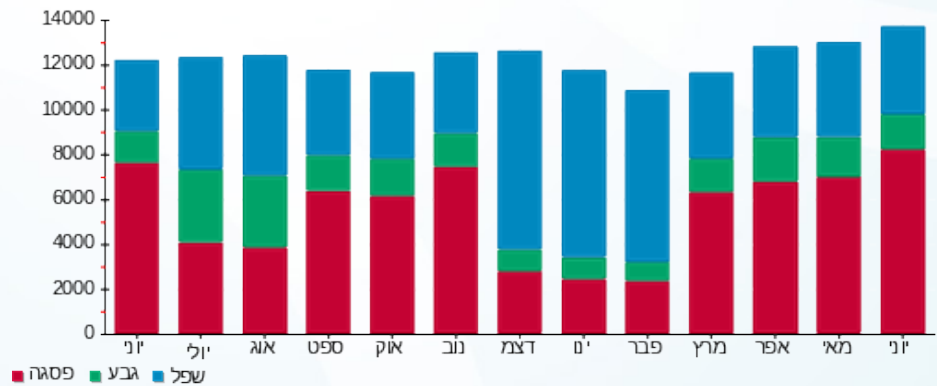



19/07/21 תאריך הפקה:
 30/06/21 תאריך קריאה נוכחית:
 01/06/21 תאריך קריאה קודמת:

שם דייר: בנין A - ק.08 - נתע - חדר שרתים
 שם אתר: מרכז עזריאלי חולון

לקוח/ה נכבד/ה, אנו מתכבדים להגיש את חישוב צריכת החשמל לתקופה 01/06/21 - 30/06/21:

בנין A נתע חדר שרתים ק.8 - 1 - 18040295 (3x200)

סוג תעריף	סוג צריכה	קריאה קודמת	קריאה נוכחית	סה"כ צריכה בקוט"ש	מחיר לקוט"ש בא"ג	סה"כ לתשלום
פרטי חשבון עבור תאריכים:						
777	פסגה	01/06/21	30/06/21	701.20	43.79	307.06 ₪
778	גבע	7,055.40	7,298.80	243.40	36.65	89.21 ₪
779	שפל	22,131.40	22,753.20	621.80	30.60	190.27 ₪

סה"כ לדייר:

פסגה	גבע	שפל	סה"כ	שיא ביקוש
701.20	243.40	621.80	1,566.40	4.06
307.06 ₪	89.21 ₪	190.27 ₪	586.53 ₪	

סה"כ צריכה
 סה"כ לתשלום

211.60 ₪	תשלום קבוע	
36.52 ₪	תשלום עבור גודל חיבור בKVA (3x200)	
834.66 ₪	סה"כ לתשלום	לא כולל מע"מ

התפלגות חיוב בש"ח לפי תעו"ז

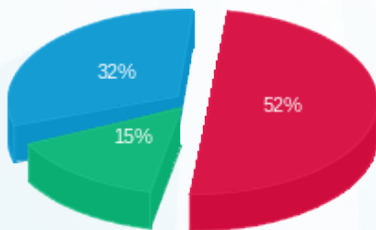

פסגה (307.06 ₪) - 15%
 גבע (89.21 ₪) - 32%
 שפל (190.27 ₪) - 52%

הסטוריית צריכה בקוט"ש

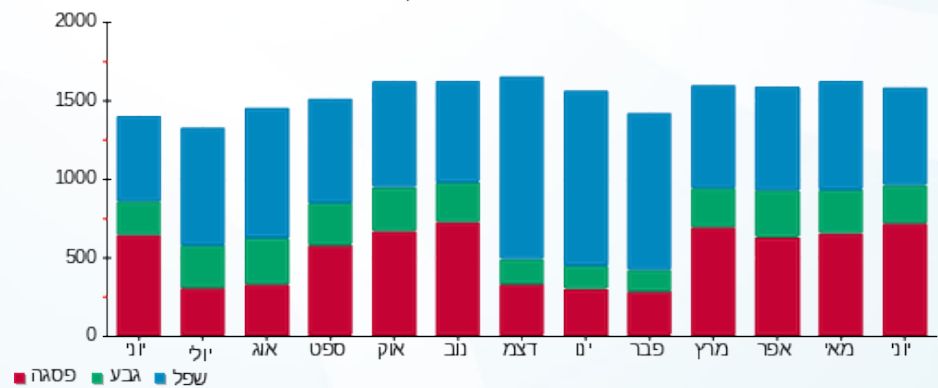



19/07/21 תאריך הפקה:
 30/06/21 תאריך קריאה נוכחית:
 01/06/21 תאריך קריאה קודמת:

שם דייר: בנין A - ק.09 - נתע
 שם אתר: מרכז עזריאלי חולון

לקוח/ה נכבד/ה, אנו מתכבדים להגיש את חישוב צריכת החשמל לתקופה 01/06/21 - 30/06/21:

בנין A נתע קומה 9 - 4 - 13044057 (3x630)

סוג תעריף	סוג צריכה	קריאה קודמת	קריאה נוכחית	סה"כ צריכה בקוט"ש	מחיר לקוט"ש בא"ג	סה"כ לתשלום
פרטי חשבון עבור תאריכים:						
777	פסגה	01/06/21	30/06/21	19,038.00	43.79	8,336.74 ₪
778	גבע	216,142.00	220,400.00	4,258.00	36.65	1,560.56 ₪
779	שפל	703,498.00	714,230.00	10,732.00	30.60	3,283.99 ₪

סה"כ לדייר:

פסגה	גבע	שפל	סה"כ	שיא ביקוש
19,038.00	4,258.00	10,732.00	34,028.00	81.60
₪ 8,336.74	₪ 1,560.56	₪ 3,283.99	₪ 13,181.29	

סה"כ צריכה
 סה"כ לתשלום

₪ 0.00	תשלום קבוע	
₪ 115.05	תשלום עבור גודל חיבור בKVA (3x630)	
₪ 13,296.34	סה"כ לתשלום	לא כולל מע"מ

התפלגות חיוב בש"ח לפי תעו"ז

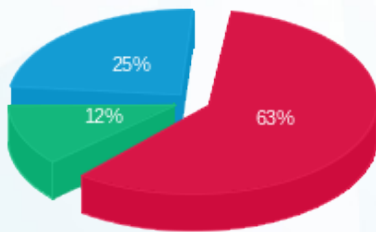

■ פסגה (₪ 8,336.74)
 ■ גבע (₪ 1,560.56)
 ■ שפל (₪ 3,283.99)

הסטוריית צריכה בקוט"ש

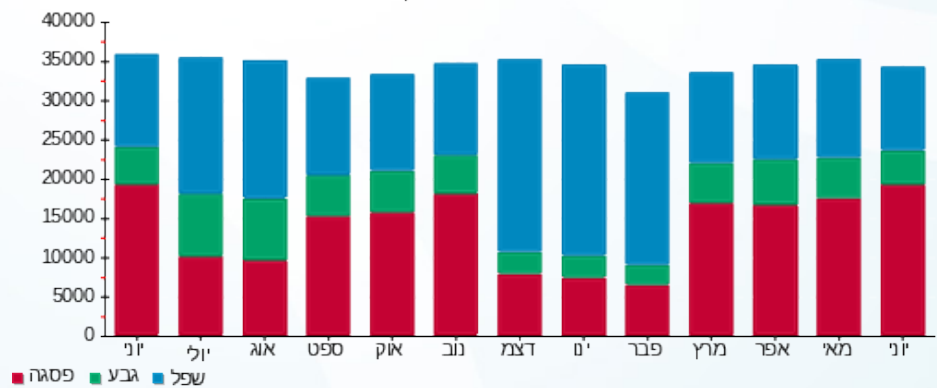

19/07/21 תאריך הפקה:
 30/06/21 תאריך קריאה נוכחית:
 01/06/21 תאריך קריאה קודמת:

שם דייר: בנין A - ק.10 - נתע
 שם אתר: מרכז עזריאלי חולון

לקוח/ה נכבד/ה, אנו מתכבדים להגיש את חישוב צריכת החשמל לתקופה 01/06/21 - 30/06/21:

בנין A נתע ק.10 - 1 - 17313223(3x630)

סוג תעריף	סוג צריכה	קריאה קודמת	קריאה נוכחית	סה"כ צריכה בקוט"ש	מחיר לקוט"ש בא"ג	סה"כ לתשלום
פרטי חשבון עבור תאריכים:						
777	פסגה	01/06/21	30/06/21	2,355.70	43.79	1,031.56 ₪
778	גבע	7,445.00	7,811.40	366.40	36.65	134.29 ₪
779	שפל	23,769.20	24,658.30	889.10	30.60	272.06 ₪

סה"כ לדייר:

פסגה	גבע	שפל	סה"כ	שיא ביקוש
2,355.70	366.40	889.10	3,611.20	23.28
1,031.56 ₪	134.29 ₪	272.06 ₪	1,437.91 ₪	

סה"כ צריכה
 סה"כ לתשלום

211.60 ₪	תשלום קבוע	
115.05 ₪	תשלום עבור גודל חיבור בKVA (3x630)	
1,764.56 ₪	סה"כ לתשלום	לא כולל מע"מ

התפלגות חיוב בש"ח לפי תעו"ז

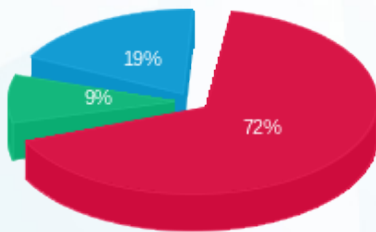

פסגה (1,031.56 ₪) 72%
 גבע (134.29 ₪) 9%
 שפל (272.06 ₪) 19%

הסטוריית צריכה בקוט"ש

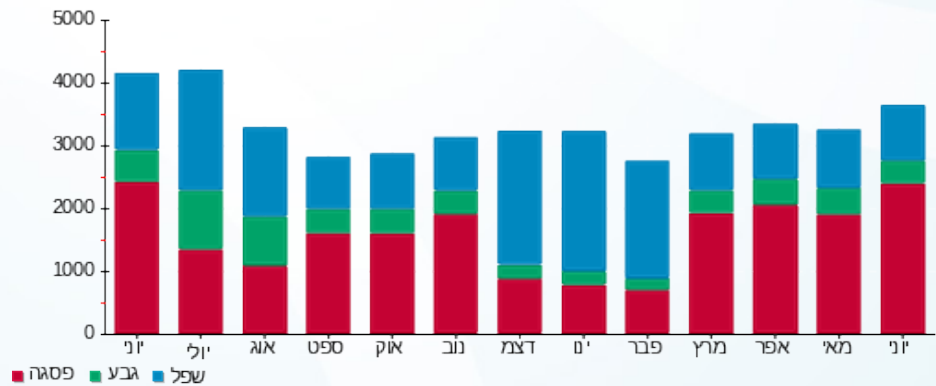



19/07/21 תאריך הפקה:
 30/06/21 תאריך קריאה נוכחית:
 01/06/21 תאריך קריאה קודמת:

שם דייר: בנין A - ק.10 - סאפינס
שם אתר: מרכז עזריאלי חולון

לקוח/ה נכבד/ה, אנו מתכבדים להגיש את חישוב צריכת החשמל לתקופה 01/06/21 - 30/06/21:

בנין A סאפינס ק.10 - 3 - 13044111(3x630)

סה"כ לתשלום	מחיר לקוט"ש בא"ג	סה"כ צריכה בקוט"ש	קריאה נוכחית	קריאה קודמת	סוג צריכה	סוג תעריף
			30/06/21	01/06/21	פרטי חשבון עבור תאריכים:	
₪ 5,054.24	43.79	11,542.00	278,828.00	267,286.00	פסגה	777
₪ 469.85	36.65	1,282.00	65,172.00	63,890.00	גבע	778
₪ 611.39	30.60	1,998.00	151,200.00	149,202.00	שפל	779

בנין A נתע ק.10 - 1 - 17313223(3x630)

סה"כ לתשלום	מחיר לקוט"ש בא"ג	סה"כ צריכה בקוט"ש	קריאה נוכחית	קריאה קודמת	סוג צריכה	סוג תעריף
			30/06/21	01/06/21	פרטי חשבון עבור תאריכים:	
₪ -1,031.56	43.79	-2,355.70	26,743.50	24,387.80	פסגה	777
₪ -134.29	36.65	-366.40	7,811.40	7,445.00	גבע	778
₪ -272.06	30.60	-889.10	24,658.30	23,769.20	שפל	779

סה"כ לדייר:

שיא ביקוש	סה"כ	שפל	גבע	פסגה	
51.78	11,210.80	1,108.90	915.60	9,186.30	סה"כ צריכה
	₪ 4,697.57	₪ 339.32	₪ 335.57	₪ 4,022.68	סה"כ לתשלום

₪ 211.60	תשלום קבוע	
₪ 0.00	תשלום עבור גודל חיבור בKVA (3x0)	
₪ 4,909.17	סה"כ לתשלום	לא כולל מע"מ



19/07/21 תאריך הפקה:
 30/06/21 תאריך קריאה נוכחית:
 01/06/21 תאריך קריאה קודמת:

שם דייר: בנין A - ק.11 - סאפינס
 שם אתר: מרכז עזריאלי חולון

לקוח/ה נכבד/ה, אנו מתכבדים להגיש את חישוב צריכת החשמל לתקופה 01/06/21 - 30/06/21:

בנין A סאפינס קומה 11 - 4 - 13044100(3x630)

סוג תעריף	סוג צריכה	קריאה קודמת	קריאה נוכחית	סה"כ צריכה בקוט"ש	מחיר לקוט"ש בא"ג	סה"כ לתשלום
פרטי חשבון עבור תאריכים:						
777	פסגה	01/06/21	30/06/21	11,444.00	43.79	5,011.33 ₪
778	גבע	92,102.00	93,712.00	1,610.00	36.65	590.07 ₪
779	שפל	201,032.00	203,436.00	2,404.00	30.60	735.62 ₪

סה"כ לדייר:

פסגה	גבע	שפל	סה"כ	שיא ביקוש
11,444.00	1,610.00	2,404.00	15,458.00	56.12
5,011.33 ₪	590.07 ₪	735.62 ₪	6,337.02 ₪	

סה"כ צריכה
 סה"כ לתשלום

0.00 ₪	תשלום קבוע	
115.05 ₪	תשלום עבור גודל חיבור בKVA (3x630)	
6,452.06 ₪	סה"כ לתשלום	לא כולל מע"מ

התפלגות חיוב בש"ח לפי תעו"ז

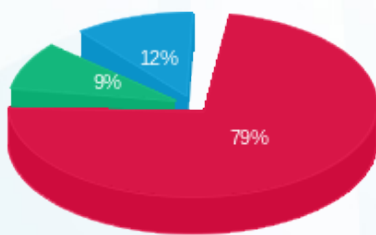

פסגה (5,011.33 ₪)
 גבע (590.07 ₪)
 שפל (735.62 ₪)

הסטוריית צריכה בקוט"ש

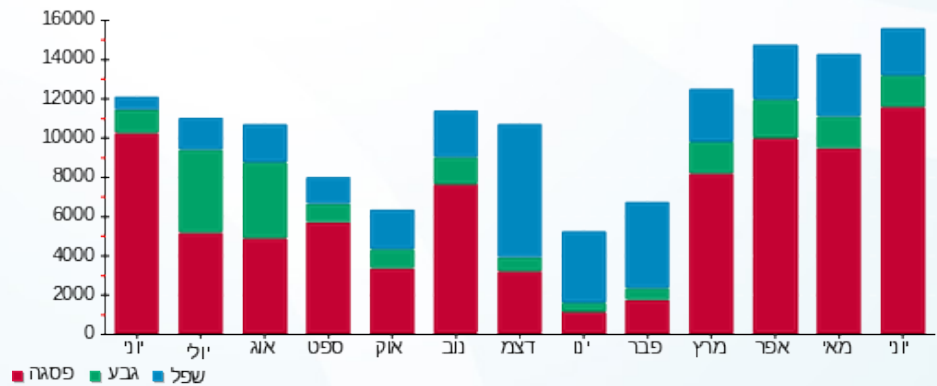



19/07/21 תאריך הפקה:
 30/06/21 תאריך קריאה נוכחית:
 01/06/21 תאריך קריאה קודמת:

שם דייר: בנין A - ק.12 - סאפינס
 שם אתר: מרכז עזריאלי חולון

לקוח/ה נכבד/ה, אנו מתכבדים להגיש את חישוב צריכת החשמל לתקופה 01/06/21 - 30/06/21:

בנין A סאפינס קומה 12 - 3 - 13044057 (3x630)

סוג תעריף	סוג צריכה	קריאה קודמת	קריאה נוכחית	סה"כ צריכה בקוט"ש	מחיר לקוט"ש בא"ג	סה"כ לתשלום
		01/06/21	30/06/21			
777	פסגה	365,498.00	377,306.00	11,808.00	43.79	5,170.72 ₪
778	גבע	92,168.00	93,396.00	1,228.00	36.65	450.06 ₪
779	שפל	196,216.00	197,146.00	930.00	30.60	284.58 ₪

סה"כ לדייר:

פסגה	גבע	שפל	סה"כ	שיא ביקוש
11,808.00	1,228.00	930.00	13,966.00	63.04
5,170.72 ₪	450.06 ₪	284.58 ₪	5,905.37 ₪	

סה"כ צריכה
 סה"כ לתשלום

211.60 ₪	תשלום קבוע	
115.05 ₪	תשלום עבור גודל חיבור בKVA (3x630)	
6,232.01 ₪	סה"כ לתשלום	לא כולל מע"מ

התפלגות חיוב בש"ח לפי תעו"ז

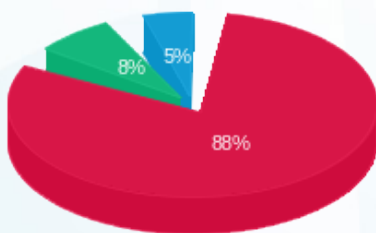

פסגה (5,170.72 ₪) 88%
 גבע (450.06 ₪) 8%
 שפל (284.58 ₪) 5%

הסטוריית צריכה בקוט"ש

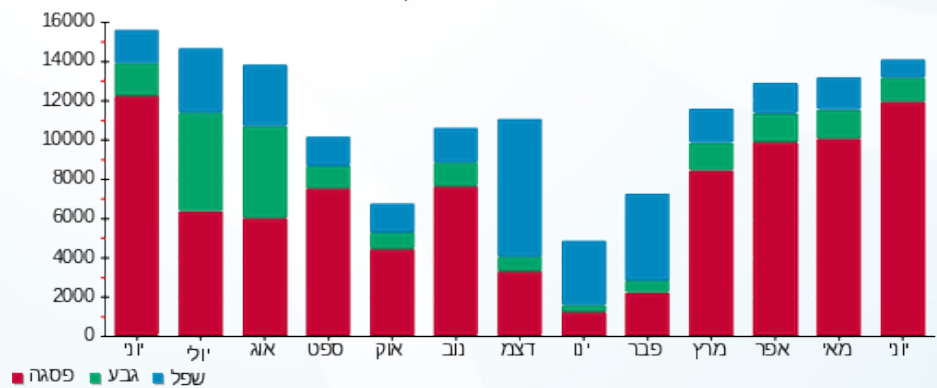



19/07/21 תאריך הפקה:
 30/06/21 תאריך קריאה נוכחית:
 01/06/21 תאריך קריאה קודמת:

שם דייר: בנין A מיזוג אוויר
שם אתר: מרכז עזריאלי חולון

לקוח/ה נכבד/ה, אנו מתכבדים להגיש את חישוב צריכת החשמל לתקופה 01/06/21 - 30/06/21:

בנין A צילר 3 - 2 - 13044057

סוג תעריף	סוג צריכה	קריאה קודמת	קריאה נוכחית	סה"כ צריכה בקוט"ש	מחיר לקוט"ש בא"ג	סה"כ לתשלום
פרטי חשבון עבור תאריכים:			30/06/21	01/06/21		
777	פסגה	460,480.00	476,782.00	16,302.00	43.79	7,138.65 ₪
778	גבע	128,064.00	128,440.00	376.00	36.65	137.80 ₪
779	שפל	253,876.00	255,682.00	1,806.00	30.60	552.64 ₪

בנין A צילר 2 - 3 - 13044100

סוג תעריף	סוג צריכה	קריאה קודמת	קריאה נוכחית	סה"כ צריכה בקוט"ש	מחיר לקוט"ש בא"ג	סה"כ לתשלום
פרטי חשבון עבור תאריכים:			30/06/21	01/06/21		
777	פסגה	968,050.00	1,046,132.00	78,082.00	43.79	34,192.11 ₪
778	גבע	303,692.00	318,116.00	14,424.00	36.65	5,286.40 ₪
779	שפל	436,902.00	465,920.00	29,018.00	30.60	8,879.51 ₪

בנין A צילר 6 - 2 - 13044110

סוג תעריף	סוג צריכה	קריאה קודמת	קריאה נוכחית	סה"כ צריכה בקוט"ש	מחיר לקוט"ש בא"ג	סה"כ לתשלום
פרטי חשבון עבור תאריכים:			30/06/21	01/06/21		
777	פסגה	996,402.00	1,057,162.00	60,760.00	43.79	26,606.80 ₪
778	גבע	329,042.00	339,738.00	10,696.00	36.65	3,920.08 ₪
779	שפל	580,056.00	596,350.00	16,294.00	30.60	4,985.96 ₪

בנין A צילר 4 חיוני - 5 - 13044110

סוג תעריף	סוג צריכה	קריאה קודמת	קריאה נוכחית	סה"כ צריכה בקוט"ש	מחיר לקוט"ש בא"ג	סה"כ לתשלום
פרטי חשבון עבור תאריכים:			30/06/21	01/06/21		
777	פסגה	137,779.20	138,158.40	379.20	43.79	166.05 ₪
778	גבע	127,368.00	128,349.60	981.60	36.65	359.76 ₪
779	שפל	332,706.00	336,564.00	3,858.00	30.60	1,180.55 ₪



בניין A צילר 1 - 2 - 13044111

סוג תעריף	סוג צריכה	קריאה קודמת	קריאה נוכחית	סה"כ צריכה בקוט"ש	מחיר לקוט"ש בא"ג	סה"כ לתשלום
פרטי חשבון עבור תאריכים:			30/06/21	01/06/21		
777	פסגה	397,670.00	407,710.00	10,040.00	43.79	4,396.52 ₪
778	גבע	106,506.00	107,142.00	636.00	36.65	233.09 ₪
779	שפל	240,986.00	242,782.00	1,796.00	30.60	549.58 ₪

בניין A צילר 5 - 2 - 16201588

סוג תעריף	סוג צריכה	קריאה קודמת	קריאה נוכחית	סה"כ צריכה בקוט"ש	מחיר לקוט"ש בא"ג	סה"כ לתשלום
פרטי חשבון עבור תאריכים:			30/06/21	01/06/21		
777	פסגה	716,440.00	731,666.00	15,226.00	43.79	6,667.47 ₪
778	גבע	235,844.00	238,998.00	3,154.00	36.65	1,155.94 ₪
779	שפל	585,340.00	591,120.00	5,780.00	30.60	1,768.68 ₪

בניין A צילר 7 - 3 - 16201588

סוג תעריף	סוג צריכה	קריאה קודמת	קריאה נוכחית	סה"כ צריכה בקוט"ש	מחיר לקוט"ש בא"ג	סה"כ לתשלום
פרטי חשבון עבור תאריכים:			30/06/21	01/06/21		
777	פסגה	453,614.00	460,758.00	7,144.00	43.79	3,128.36 ₪
778	גבע	144,160.00	144,214.00	54.00	36.65	19.79 ₪
779	שפל	351,452.00	351,458.00	6.00	30.60	1.84 ₪

בניין A צילר 8 חיוני 5 - 16201588

סוג תעריף	סוג צריכה	קריאה קודמת	קריאה נוכחית	סה"כ צריכה בקוט"ש	מחיר לקוט"ש בא"ג	סה"כ לתשלום
פרטי חשבון עבור תאריכים:			30/06/21	01/06/21		
777	פסגה	120,388.80	120,891.60	502.80	43.79	220.18 ₪
778	גבע	107,067.60	107,262.00	194.40	36.65	71.25 ₪
779	שפל	285,236.40	285,795.60	559.20	30.60	171.12 ₪

בניין A ראשי יטאות 6 - 16201588

סוג תעריף	סוג צריכה	קריאה קודמת	קריאה נוכחית	סה"כ צריכה בקוט"ש	מחיר לקוט"ש בא"ג	סה"כ לתשלום
פרטי חשבון עבור תאריכים:			30/06/21	01/06/21		
777	פסגה	745,990.40	775,692.80	29,702.40	43.79	13,006.68 ₪
778	גבע	239,184.00	246,041.60	6,857.60	36.65	2,513.31 ₪
779	שפל	639,056.00	655,952.00	16,896.00	30.60	5,170.18 ₪





סה"כ לדירה:

פסגה	גבע	שפל	סה"כ	שיא ביקוש
218,138.40	37,373.60	76,013.20	331,525.20	392.86
₪ 95,522.81	₪ 13,697.42	₪ 23,260.04	₪ 132,480.27	

סה"כ צריכה

סה"כ לתשלום

₪ 0.00	תשלום קבוע	
₪ 132,480.27	סה"כ לתשלום	לא כולל מע"מ

התפלגות חיוב בש"ח לפי תעו"ז

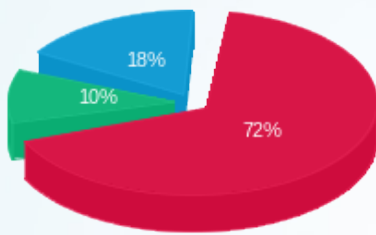

- פסגה (₪ 95,522.81)
- גבע (₪ 13,697.42)
- שפל (₪ 23,260.04)

הסטוריית צריכה בקוט"ש

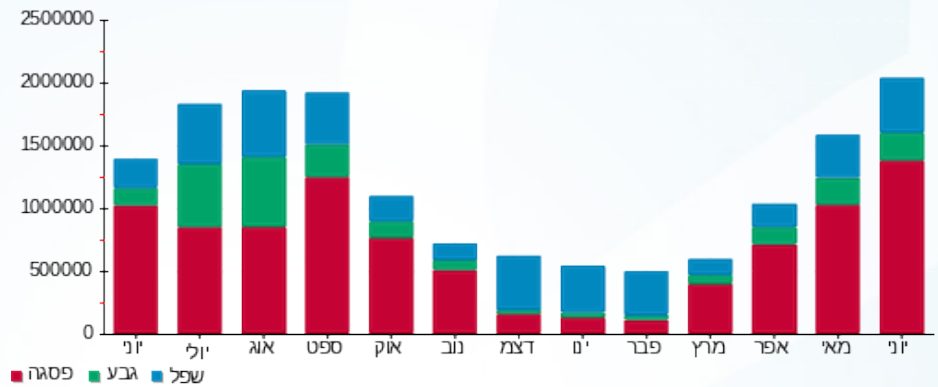



19/07/21 תאריך הפקה:
 30/06/21 תאריך קריאה נוכחית:
 01/06/21 תאריך קריאה קודמת:

שם דייר: בנין A ציבורי
שם אתר: מרכז עזריאלי חולון

לקוח/ה נכבד/ה, אנו מתכבדים להגיש את חישוב צריכת החשמל לתקופה 01/06/21 - 30/06/21:

בנין A ראשי שגאי 1 - 1 - 13044057

סוג תעריף	סוג צריכה	קריאה קודמת	קריאה נוכחית	סה"כ צריכה בקוט"ש	מחיר לקוט"ש בא"ג	סה"כ לתשלום
		01/06/21	30/06/21	פרטי חשבון עבור תאריכים:		
777	פסגה	6,438,208.00	6,694,739.20	256,531.20	43.79	112,335.01 ₪
778	גבע	2,477,132.80	2,534,726.40	57,593.60	36.65	21,108.05 ₪
779	שפל	6,901,715.20	7,028,569.60	126,854.40	30.60	38,817.45 ₪

בנין A צילר 3 - 2 - 13044057

סוג תעריף	סוג צריכה	קריאה קודמת	קריאה נוכחית	סה"כ צריכה בקוט"ש	מחיר לקוט"ש בא"ג	סה"כ לתשלום
		01/06/21	30/06/21	פרטי חשבון עבור תאריכים:		
777	פסגה	460,480.00	476,782.00	-16,302.00	43.79	-7,138.65 ₪
778	גבע	128,064.00	128,440.00	-376.00	36.65	-137.80 ₪
779	שפל	253,876.00	255,682.00	-1,806.00	30.60	-552.64 ₪

בנין A סאפינס קומה 12 - 3 - 13044057

סוג תעריף	סוג צריכה	קריאה קודמת	קריאה נוכחית	סה"כ צריכה בקוט"ש	מחיר לקוט"ש בא"ג	סה"כ לתשלום
		01/06/21	30/06/21	פרטי חשבון עבור תאריכים:		
777	פסגה	365,498.00	377,306.00	-11,808.00	43.79	-5,170.72 ₪
778	גבע	92,168.00	93,396.00	-1,228.00	36.65	-450.06 ₪
779	שפל	196,216.00	197,146.00	-930.00	30.60	-284.58 ₪

בנין A נתע קומה 9 - 4 - 13044057

סוג תעריף	סוג צריכה	קריאה קודמת	קריאה נוכחית	סה"כ צריכה בקוט"ש	מחיר לקוט"ש בא"ג	סה"כ לתשלום
		01/06/21	30/06/21	פרטי חשבון עבור תאריכים:		
777	פסגה	553,548.00	572,586.00	-19,038.00	43.79	-8,336.74 ₪
778	גבע	216,142.00	220,400.00	-4,258.00	36.65	-1,560.56 ₪
779	שפל	703,498.00	714,230.00	-10,732.00	30.60	-3,283.99 ₪





13044057 - 5 - 13044057-5

סוג תעריף	סוג צריכה	קריאה קודמת	קריאה נוכחית	סה"כ צריכה בקוט"ש	מחיר לקוט"ש בא"ג	סה"כ לתשלום
פרטי חשבון עבור תאריכים:						
777	פסגה	01/06/21	30/06/21	16,954.00 ₪	43.79	7,424.16 ₪
778	גבע	192,628.00	196,860.00	4,232.00	36.65	1,551.03 ₪
779	שפל	641,868.00	652,670.00	10,802.00	30.60	3,305.41 ₪

13044061 - 1 - בנין A גוני קריספי

סוג תעריף	סוג צריכה	קריאה קודמת	קריאה נוכחית	סה"כ צריכה בקוט"ש	מחיר לקוט"ש בא"ג	סה"כ לתשלום
פרטי חשבון עבור תאריכים:						
777	פסגה	01/06/21	30/06/21	2,360.40	43.79	1,033.62 ₪
778	גבע	21,919.40	22,547.60	628.20	36.65	230.24 ₪
779	שפל	49,611.40	50,538.20	926.80	30.60	283.60 ₪

13044061 - 2 - בנין A אספרטו בר - ביסטרו טים

סוג תעריף	סוג צריכה	קריאה קודמת	קריאה נוכחית	סה"כ צריכה בקוט"ש	מחיר לקוט"ש בא"ג	סה"כ לתשלום
פרטי חשבון עבור תאריכים:						
777	פסגה	01/06/21	30/06/21	9,438.60	43.79	4,133.16 ₪
778	גבע	110,942.40	114,678.20	3,735.80	36.65	1,369.17 ₪
779	שפל	271,602.40	277,058.80	5,456.40	30.60	1,669.66 ₪

13044061 - 3 - בנין A מזולי

סוג תעריף	סוג צריכה	קריאה קודמת	קריאה נוכחית	סה"כ צריכה בקוט"ש	מחיר לקוט"ש בא"ג	סה"כ לתשלום
פרטי חשבון עבור תאריכים:						
777	פסגה	01/06/21	30/06/21	4,655.20	43.79	2,038.51 ₪
778	גבע	45,846.60	46,825.00	978.40	36.65	358.58 ₪
779	שפל	119,164.80	121,310.80	2,146.00	30.60	656.68 ₪

13044061 - 5 - 3 בנין A פיריין קומה

סוג תעריף	סוג צריכה	קריאה קודמת	קריאה נוכחית	סה"כ צריכה בקוט"ש	מחיר לקוט"ש בא"ג	סה"כ לתשלום
פרטי חשבון עבור תאריכים:						
777	פסגה	01/06/21	30/06/21	16,164.00	43.79	7,078.22 ₪
778	גבע	268,958.00	273,610.00	4,652.00	36.65	1,704.96 ₪
779	שפל	884,104.00	895,150.00	11,046.00	30.60	3,380.08 ₪





בניין A ראשי שגאי 2 - 2 - 13044100

סוג תעריף	סוג צריכה	קריאה קודמת	קריאה נוכחית	סה"כ צריכה בקוט"ש	מחיר לקוט"ש בא"ג	סה"כ לתשלום
פרטי חשבון עבור תאריכים:						
777	פסגה	01/06/21	30/06/21	0.00	43.79	0.00 ₪
778	גבע	0.00	0.00	0.00	36.65	0.00 ₪
779	שפל	0.00	0.00	0.00	30.60	0.00 ₪

בניין A צילר 2 - 3 - 13044100

סוג תעריף	סוג צריכה	קריאה קודמת	קריאה נוכחית	סה"כ צריכה בקוט"ש	מחיר לקוט"ש בא"ג	סה"כ לתשלום
פרטי חשבון עבור תאריכים:						
777	פסגה	01/06/21	30/06/21	1,046,132.00	43.79	-34,192.11 ₪
778	גבע	303,692.00	318,116.00	-14,424.00	36.65	-5,286.40 ₪
779	שפל	436,902.00	465,920.00	-29,018.00	30.60	-8,879.51 ₪

בניין A סאפינס קומה 11 - 4 - 13044100

סוג תעריף	סוג צריכה	קריאה קודמת	קריאה נוכחית	סה"כ צריכה בקוט"ש	מחיר לקוט"ש בא"ג	סה"כ לתשלום
פרטי חשבון עבור תאריכים:						
777	פסגה	01/06/21	30/06/21	369,666.00	43.79	-5,011.33 ₪
778	גבע	92,102.00	93,712.00	-1,610.00	36.65	-590.07 ₪
779	שפל	201,032.00	203,436.00	-2,404.00	30.60	-735.62 ₪

בניין A פירין קומה 5 - 6 - 13044100

סוג תעריף	סוג צריכה	קריאה קודמת	קריאה נוכחית	סה"כ צריכה בקוט"ש	מחיר לקוט"ש בא"ג	סה"כ לתשלום
פרטי חשבון עבור תאריכים:						
777	פסגה	01/06/21	30/06/21	388,950.00	43.79	-3,137.99 ₪
778	גבע	146,974.00	148,192.00	-1,218.00	36.65	-446.40 ₪
779	שפל	394,786.00	395,606.00	-820.00	30.60	-250.92 ₪

בניין A אופטימל פלוס - 7 - 13044100

סוג תעריף	סוג צריכה	קריאה קודמת	קריאה נוכחית	סה"כ צריכה בקוט"ש	מחיר לקוט"ש בא"ג	סה"כ לתשלום
פרטי חשבון עבור תאריכים:						
777	פסגה	01/06/21	30/06/21	475,428.00	43.79	-7,088.73 ₪
778	גבע	203,210.00	208,478.00	-5,268.00	36.65	-1,930.72 ₪
779	שפל	652,266.00	665,650.00	-13,384.00	30.60	-4,095.50 ₪





בניין A ראשי שגאי 5 - 1 - 13044110

סוג תעריף	סוג צריכה	קריאה קודמת	קריאה נוכחית	סה"כ צריכה בקוט"ש	מחיר לקוט"ש בא"ג	סה"כ לתשלום
פרטי חשבון עבור תאריכים:						
777	פסגה	01/06/21	30/06/21	106,067.20	43.79	46,446.83 ₪
778	גבע	1,069,561.60	1,095,827.20	26,265.60	36.65	9,626.34 ₪
779	שפל	2,898,924.80	2,954,566.40	55,641.60	30.60	17,026.33 ₪

בניין A צילר 6 - 2 - 13044110

סוג תעריף	סוג צריכה	קריאה קודמת	קריאה נוכחית	סה"כ צריכה בקוט"ש	מחיר לקוט"ש בא"ג	סה"כ לתשלום
פרטי חשבון עבור תאריכים:						
777	פסגה	01/06/21	30/06/21	-60,760.00	43.79	-26,606.80 ₪
778	גבע	329,042.00	339,738.00	-10,696.00	36.65	-3,920.08 ₪
779	שפל	580,056.00	596,350.00	-16,294.00	30.60	-4,985.96 ₪

בניין A לוח חרום סאפינס - 3 - 13044110

סוג תעריף	סוג צריכה	קריאה קודמת	קריאה נוכחית	סה"כ צריכה בקוט"ש	מחיר לקוט"ש בא"ג	סה"כ לתשלום
פרטי חשבון עבור תאריכים:						
777	פסגה	01/06/21	30/06/21	-22,144.80	43.79	-9,697.21 ₪
778	גבע	338,445.60	346,720.80	-8,275.20	36.65	-3,032.86 ₪
779	שפל	1,107,744.00	1,128,895.20	-21,151.20	30.60	-6,472.27 ₪

בניין A צילר 4 חיוני 5 - 13044110

סוג תעריף	סוג צריכה	קריאה קודמת	קריאה נוכחית	סה"כ צריכה בקוט"ש	מחיר לקוט"ש בא"ג	סה"כ לתשלום
פרטי חשבון עבור תאריכים:						
777	פסגה	01/06/21	30/06/21	-379.20	43.79	-166.05 ₪
778	גבע	127,368.00	128,349.60	-981.60	36.65	-359.76 ₪
779	שפל	332,706.00	336,564.00	-3,858.00	30.60	-1,180.55 ₪

בניין A שלט פיריון - 6 - 13044110

סוג תעריף	סוג צריכה	קריאה קודמת	קריאה נוכחית	סה"כ צריכה בקוט"ש	מחיר לקוט"ש בא"ג	סה"כ לתשלום
פרטי חשבון עבור תאריכים:						
777	פסגה	01/06/21	30/06/21	-41.50	43.79	-18.17 ₪
778	גבע	292.10	307.20	-15.10	36.65	-5.53 ₪
779	שפל	996.50	1,033.85	-37.35	30.60	-11.43 ₪



בנין A שלט אופטימל - 8 - 13044110

סוג תעריף	סוג צריכה	קריאה קודמת	קריאה נוכחית	סה"כ צריכה בקוט"ש	מחיר לקוט"ש בא"ג	סה"כ לתשלום
פרטי חשבון עבור תאריכים:						
777	פסגה	01/06/21	30/06/21	-59.10	43.79	25.88 ₪
778	גבע	806.70	828.15	-21.45	36.65	7.86 ₪
779	שפל	2,572.15	2,624.90	-52.75	30.60	16.14 ₪

בנין A שלט נ.ת.ע - 9 - 13044110

סוג תעריף	סוג צריכה	קריאה קודמת	קריאה נוכחית	סה"כ צריכה בקוט"ש	מחיר לקוט"ש בא"ג	סה"כ לתשלום
פרטי חשבון עבור תאריכים:						
777	פסגה	01/06/21	30/06/21	-55.20	43.79	24.17 ₪
778	גבע	762.65	782.40	-19.75	36.65	7.24 ₪
779	שפל	2,456.30	2,504.90	-48.60	30.60	14.87 ₪

בנין A ראשי שגאי 3 - 1 - 13044111

סוג תעריף	סוג צריכה	קריאה קודמת	קריאה נוכחית	סה"כ צריכה בקוט"ש	מחיר לקוט"ש בא"ג	סה"כ לתשלום
פרטי חשבון עבור תאריכים:						
777	פסגה	01/06/21	30/06/21	75,776.00	43.79	33,182.31 ₪
778	גבע	949,267.20	965,126.40	15,859.20	36.65	5,812.40 ₪
779	שפל	2,444,633.60	2,472,672.00	28,038.40	30.60	8,579.75 ₪

בנין A צילר 1 - 2 - 13044111

סוג תעריף	סוג צריכה	קריאה קודמת	קריאה נוכחית	סה"כ צריכה בקוט"ש	מחיר לקוט"ש בא"ג	סה"כ לתשלום
פרטי חשבון עבור תאריכים:						
777	פסגה	01/06/21	30/06/21	-10,040.00	43.79	4,396.52 ₪
778	גבע	106,506.00	107,142.00	-636.00	36.65	233.09 ₪
779	שפל	240,986.00	242,782.00	-1,796.00	30.60	549.58 ₪

בנין A סאפינס קומה 10 - 3 - 13044111

סוג תעריף	סוג צריכה	קריאה קודמת	קריאה נוכחית	סה"כ צריכה בקוט"ש	מחיר לקוט"ש בא"ג	סה"כ לתשלום
פרטי חשבון עבור תאריכים:						
777	פסגה	01/06/21	30/06/21	-11,542.00	43.79	5,054.24 ₪
778	גבע	63,890.00	65,172.00	-1,282.00	36.65	469.85 ₪
779	שפל	149,202.00	151,200.00	-1,998.00	30.60	611.39 ₪



בניין A טלדור - קומה 7 - 4 - 13044111

סוג תעריף	סוג צריכה	קריאה קודמת	קריאה נוכחית	סה"כ צריכה בקוט"ש	מחיר לקוט"ש בא"ג	סה"כ לתשלום
פרטי חשבון עבור תאריכים:						
777	פסגה	01/06/21	30/06/21	-15,034.00	43.79	₪ -6,583.39
778	גבע	161,760.00	164,676.00	-2,916.00	36.65	₪ -1,068.71
779	שפל	504,192.00	509,674.00	-5,482.00	30.60	₪ -1,677.49

בניין A ספיט - מכון כושר - 5 - 13044111

סוג תעריף	סוג צריכה	קריאה קודמת	קריאה נוכחית	סה"כ צריכה בקוט"ש	מחיר לקוט"ש בא"ג	סה"כ לתשלום
פרטי חשבון עבור תאריכים:						
777	פסגה	01/06/21	30/06/21	-12,118.40	43.79	₪ -5,306.65
778	גבע	186,894.40	190,778.40	-3,884.00	36.65	₪ -1,423.49
779	שפל	370,579.20	373,927.20	-3,348.00	30.60	₪ -1,024.49

בניין A שלט טלדור - 8 - 13044111

סוג תעריף	סוג צריכה	קריאה קודמת	קריאה נוכחית	סה"כ צריכה בקוט"ש	מחיר לקוט"ש בא"ג	סה"כ לתשלום
פרטי חשבון עבור תאריכים:						
777	פסגה	01/06/21	30/06/21	-60.75	43.79	₪ -26.60
778	גבע	1,015.05	1,038.05	-23.00	36.65	₪ -8.43
779	שפל	3,358.05	3,417.55	-59.50	30.60	₪ -18.21

בניין A ראשי שגאי 4 - 1 - 16201588

סוג תעריף	סוג צריכה	קריאה קודמת	קריאה נוכחית	סה"כ צריכה בקוט"ש	מחיר לקוט"ש בא"ג	סה"כ לתשלום
פרטי חשבון עבור תאריכים:						
777	פסגה	01/06/21	30/06/21	72,352.00	43.79	₪ 31,682.94
778	גבע	924,172.80	938,598.40	14,425.60	36.65	₪ 5,286.98
779	שפל	2,368,537.60	2,398,912.00	30,374.40	30.60	₪ 9,294.57

בניין A צילר 5 - 2 - 16201588

סוג תעריף	סוג צריכה	קריאה קודמת	קריאה נוכחית	סה"כ צריכה בקוט"ש	מחיר לקוט"ש בא"ג	סה"כ לתשלום
פרטי חשבון עבור תאריכים:						
777	פסגה	01/06/21	30/06/21	-15,226.00	43.79	₪ -6,667.47
778	גבע	235,844.00	238,998.00	-3,154.00	36.65	₪ -1,155.94
779	שפל	585,340.00	591,120.00	-5,780.00	30.60	₪ -1,768.68



בניין A צילר 7 - 3 - 16201588

סוג תעריף	סוג צריכה	קריאה קודמת	קריאה נוכחית	סה"כ צריכה בקוט"ש	מחיר לקוט"ש בא"ג	סה"כ לתשלום
פרטי חשבון עבור תאריכים:			30/06/21	01/06/21		
777	פסגה	453,614.00	460,758.00	-7,144.00	43.79	₪ -3,128.36
778	גבע	144,160.00	144,214.00	-54.00	36.65	₪ -19.79
779	שפל	351,452.00	351,458.00	-6.00	30.60	₪ -1.84

בניין A צילר 2 - 5 - 16201588

סוג תעריף	סוג צריכה	קריאה קודמת	קריאה נוכחית	סה"כ צריכה בקוט"ש	מחיר לקוט"ש בא"ג	סה"כ לתשלום
פרטי חשבון עבור תאריכים:			30/06/21	01/06/21		
777	פסגה	120,388.80	120,891.60	-502.80	43.79	₪ -220.18
778	גבע	107,067.60	107,262.00	-194.40	36.65	₪ -71.25
779	שפל	285,236.40	285,795.60	-559.20	30.60	₪ -171.12

בניין A ראשי יטאות - 6 - 16201588

סוג תעריף	סוג צריכה	קריאה קודמת	קריאה נוכחית	סה"כ צריכה בקוט"ש	מחיר לקוט"ש בא"ג	סה"כ לתשלום
פרטי חשבון עבור תאריכים:			30/06/21	01/06/21		
777	פסגה	745,990.40	775,692.80	-29,702.40	43.79	₪ -13,006.68
778	גבע	239,184.00	246,041.60	-6,857.60	36.65	₪ -2,513.31
779	שפל	639,056.00	655,952.00	-16,896.00	30.60	₪ -5,170.18

בניין A חברת ש.ב.א קומה 1 ב.ח. - 1 - 16224420

סוג תעריף	סוג צריכה	קריאה קודמת	קריאה נוכחית	סה"כ צריכה בקוט"ש	מחיר לקוט"ש בא"ג	סה"כ לתשלום
פרטי חשבון עבור תאריכים:			30/06/21	01/06/21		
777	פסגה	289,795.20	300,359.60	-10,564.40	43.79	₪ -4,626.15
778	גבע	93,343.00	95,324.40	-1,981.40	36.65	₪ -726.18
779	שפל	267,161.30	270,884.10	-3,722.80	30.60	₪ -1,139.18

בניין A חברת ש.ב.א קומת כניסה - 1 - 16224426

סוג תעריף	סוג צריכה	קריאה קודמת	קריאה נוכחית	סה"כ צריכה בקוט"ש	מחיר לקוט"ש בא"ג	סה"כ לתשלום
פרטי חשבון עבור תאריכים:			30/06/21	01/06/21		
777	פסגה	156,703.60	162,748.00	-6,044.40	43.79	₪ -2,646.84
778	גבע	82,699.10	84,970.20	-2,271.10	36.65	₪ -832.36
779	שפל	270,879.40	276,669.10	-5,789.70	30.60	₪ -1,771.65



בניין A גנרטור חירום קומתי ק.1 - 1 - 16224436

סוג תעריף	סוג צריכה	קריאה קודמת	קריאה נוכחית	סה"כ צריכה בקוט"ש	מחיר לקוט"ש בא"ג	סה"כ לתשלום
פרטי חשבון עבור תאריכים:						
777	פסגה	01/06/21	30/06/21	-0.40	43.79	₪ -0.18
778	גבע	1.50	1.50	0.00	36.65	₪ 0.00
779	שפל	4.60	4.60	0.00	30.60	₪ 0.00

בניין A מחסן סלקום מפוצל לסלקום, אורמל, פלאפון - 1 - 16226535

סוג תעריף	סוג צריכה	קריאה קודמת	קריאה נוכחית	סה"כ צריכה בקוט"ש	מחיר לקוט"ש בא"ג	סה"כ לתשלום
פרטי חשבון עבור תאריכים:						
777	פסגה	01/06/21	30/06/21	-2,540.30	43.79	₪ -1,112.40
778	גבע	38,860.20	39,786.80	-926.60	36.65	₪ -339.60
779	שפל	122,679.30	125,015.60	-2,336.30	30.60	₪ -714.91

בניין A אספרטו בר מחסן - 2 - 16226535

סוג תעריף	סוג צריכה	קריאה קודמת	קריאה נוכחית	סה"כ צריכה בקוט"ש	מחיר לקוט"ש בא"ג	סה"כ לתשלום
פרטי חשבון עבור תאריכים:						
777	פסגה	01/06/21	30/06/21	-62.40	43.79	₪ -27.32
778	גבע	802.75	821.15	-18.40	36.65	₪ -6.74
779	שפל	2,422.85	2,470.10	-47.25	30.60	₪ -14.46

בניין A פנדה שטיפת מכונות - 3 - 16226535

סוג תעריף	סוג צריכה	קריאה קודמת	קריאה נוכחית	סה"כ צריכה בקוט"ש	מחיר לקוט"ש בא"ג	סה"כ לתשלום
פרטי חשבון עבור תאריכים:						
777	פסגה	01/06/21	30/06/21	-3,913.60	43.79	₪ -1,713.77
778	גבע	33,385.80	34,062.20	-676.40	36.65	₪ -247.90
779	שפל	69,425.80	70,110.80	-685.00	30.60	₪ -209.61

בניין A פיריין קומה 4 - 4 - 16226535

סוג תעריף	סוג צריכה	קריאה קודמת	קריאה נוכחית	סה"כ צריכה בקוט"ש	מחיר לקוט"ש בא"ג	סה"כ לתשלום
פרטי חשבון עבור תאריכים:						
777	פסגה	01/06/21	30/06/21	-9,648.00	43.79	₪ -4,224.86
778	גבע	167,898.00	169,956.00	-2,058.00	36.65	₪ -754.26
779	שפל	436,446.00	438,200.00	-1,754.00	30.60	₪ -536.72



בניין A חנות - 5 - 16226535

סוג תעריף	סוג צריכה	קריאה קודמת	קריאה נוכחית	סה"כ צריכה בקוט"ש	מחיר לקוט"ש בא"ג	סה"כ לתשלום
פרטי חשבון עבור תאריכים:						
777	פסגה	01/06/21	30/06/21	-1,245.30	43.79	₪ -545.32
778	גבע	4,743.20	4,890.10	-146.90	36.65	₪ -53.84
779	שפל	10,287.60	10,392.40	-104.80	30.60	₪ -32.07

בניין A הסטוק ק.2 - 6 - 16226535

סוג תעריף	סוג צריכה	קריאה קודמת	קריאה נוכחית	סה"כ צריכה בקוט"ש	מחיר לקוט"ש בא"ג	סה"כ לתשלום
פרטי חשבון עבור תאריכים:						
777	פסגה	01/06/21	30/06/21	-4,218.60	43.79	₪ -1,847.32
778	גבע	28,461.80	29,062.00	-600.20	36.65	₪ -219.97
779	שפל	36,066.80	36,440.40	-373.60	30.60	₪ -114.32

בניין A גיוני קריספי מחסן - 7 - 16226535

סוג תעריף	סוג צריכה	קריאה קודמת	קריאה נוכחית	סה"כ צריכה בקוט"ש	מחיר לקוט"ש בא"ג	סה"כ לתשלום
פרטי חשבון עבור תאריכים:						
777	פסגה	01/06/21	30/06/21	-262.10	43.79	₪ -114.77
778	גבע	2,993.85	3,093.30	-99.45	36.65	₪ -36.45
779	שפל	9,707.55	9,963.35	-255.80	30.60	₪ -78.27

בניין A מספרה - 8 - 16226535

סוג תעריף	סוג צריכה	קריאה קודמת	קריאה נוכחית	סה"כ צריכה בקוט"ש	מחיר לקוט"ש בא"ג	סה"כ לתשלום
פרטי חשבון עבור תאריכים:						
777	פסגה	01/06/21	30/06/21	-2,463.40	43.79	₪ -1,078.72
778	גבע	16,272.80	16,635.80	-363.00	36.65	₪ -133.04
779	שפל	35,466.10	35,877.10	-411.00	30.60	₪ -125.77

16226535-9 - 16226535-9

סוג תעריף	סוג צריכה	קריאה קודמת	קריאה נוכחית	סה"כ צריכה בקוט"ש	מחיר לקוט"ש בא"ג	סה"כ לתשלום
פרטי חשבון עבור תאריכים:						
777	פסגה	01/06/21	30/06/21	-3,515.80	43.79	₪ -1,539.57
778	גבע	35,865.80	36,620.30	-754.50	36.65	₪ -276.52
779	שפל	96,770.80	98,292.60	-1,521.80	30.60	₪ -465.67



בניין A נתע חדר שרתים ק.8 - 1 - 18040295

סוג תעריף	סוג צריכה	קריאה קודמת	קריאה נוכחית	סה"כ צריכה בקוט"ש	מחיר לקוט"ש בא"ג	סה"כ לתשלום
פרטי חשבון עבור תאריכים:			30/06/21	01/06/21		
777	פסגה	14,006.60	14,707.80	-701.20	43.79	₪ -307.06
778	גבע	7,055.40	7,298.80	-243.40	36.65	₪ -89.21
779	שפל	22,131.40	22,753.20	-621.80	30.60	₪ -190.27

בניין A אופטיס ק.8 - 2 - 18040295

סוג תעריף	סוג צריכה	קריאה קודמת	קריאה נוכחית	סה"כ צריכה בקוט"ש	מחיר לקוט"ש בא"ג	סה"כ לתשלום
פרטי חשבון עבור תאריכים:			30/06/21	01/06/21		
777	פסגה	75,023.20	79,804.80	-4,781.60	43.79	₪ -2,093.86
778	גבע	32,326.80	33,771.60	-1,444.80	36.65	₪ -529.52
779	שפל	104,660.80	108,335.20	-3,674.40	30.60	₪ -1,124.37

בניין A נתע E1 ק.8 - 3 - 18040295

סוג תעריף	סוג צריכה	קריאה קודמת	קריאה נוכחית	סה"כ צריכה בקוט"ש	מחיר לקוט"ש בא"ג	סה"כ לתשלום
פרטי חשבון עבור תאריכים:			30/06/21	01/06/21		
777	פסגה	124,298.40	132,424.00	-8,125.60	43.79	₪ -3,558.20
778	גבע	41,563.20	43,146.40	-1,583.20	36.65	₪ -580.24
779	שפל	117,282.40	121,188.00	-3,905.60	30.60	₪ -1,195.11

בניין A אופטיס E2 ק.8 - 4 - 18040295

סוג תעריף	סוג צריכה	קריאה קודמת	קריאה נוכחית	סה"כ צריכה בקוט"ש	מחיר לקוט"ש בא"ג	סה"כ לתשלום
פרטי חשבון עבור תאריכים:			30/06/21	01/06/21		
777	פסגה	113,589.60	120,128.80	-6,539.20	43.79	₪ -2,863.52
778	גבע	36,403.20	37,919.20	-1,516.00	36.65	₪ -555.61
779	שפל	89,443.20	92,320.80	-2,877.60	30.60	₪ -880.55

סה"כ לדיר:

פסגה	גבע	שפל	סה"כ	שיא ביקוש
51,689.75	17,842.15	45,989.55	115,521.45	1,311.42
₪ 22,634.94	₪ 6,539.15	₪ 14,072.80	₪ 43,246.89	

סה"כ צריכה
סה"כ לתשלום

₪ 0.00	תשלום קבוע	
₪ 43,246.89	סה"כ לתשלום	לא כולל מע"מ





19/07/21 תאריך הפקה:
 30/06/21 תאריך קריאה נוכחית:
 01/06/21 תאריך קריאה קודמת:

שם דייר: בנין AKT - B
 שם אתר: מרכז עזריאלי חולון

לקוח/ה נכבד/ה, אנו מתכבדים להגיש את חישוב צריכת החשמל לתקופה 01/06/21 - 30/06/21:

בנין 10 - (3x160)15129207 B AKT

סה"כ לתשלום	מחיר לקוט"ש בא"ג	סה"כ צריכה בקוט"ש	קריאה נוכחית	קריאה קודמת	סוג צריכה	סוג תעריף
			30/06/21	01/06/21	פרטי חשבון עבור תאריכים:	
₪ 695.74	43.79	1,588.80	46,512.60	44,923.80	פסגה	777
₪ 57.54	36.65	157.00	11,314.00	11,157.00	גבע	778
₪ 109.92	30.60	359.20	30,032.20	29,673.00	שפל	779

סה"כ לדייר:

שיא ביקוש	סה"כ	שפל	גבע	פסגה
9.45	2,105.00	359.20	157.00	1,588.80
	₪ 863.19	₪ 109.92	₪ 57.54	₪ 695.74

סה"כ צריכה
 סה"כ לתשלום

₪ 211.60	תשלום קבוע	
₪ 29.22	תשלום עבור גודל חיבור בKVA (3x160)	
₪ 1,104.01	סה"כ לתשלום	לא כולל מע"מ

התפלגות חיוב בש"ח לפי תעו"ז

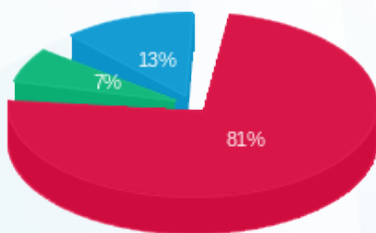

■ פסגה (₪ 695.74)
 ■ גבע (₪ 57.54)
 ■ שפל (₪ 109.92)

הסטוריית צריכה בקוט"ש

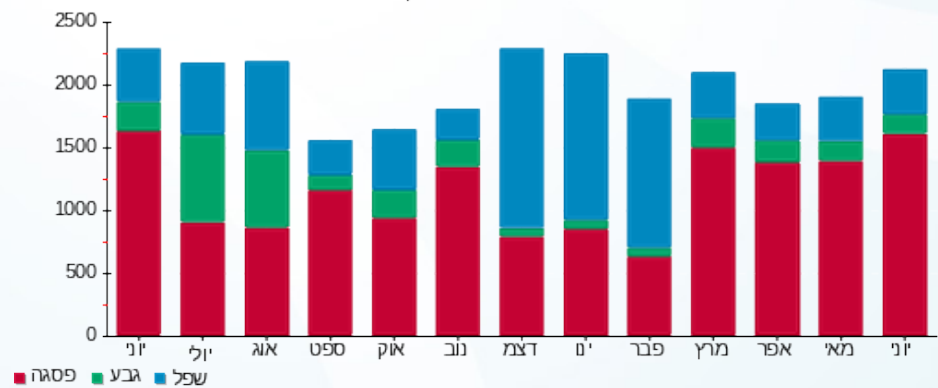



19/07/21 תאריך הפקה:
 30/06/21 תאריך קריאה נוכחית:
 01/06/21 תאריך קריאה קודמת:

שם דייר: בניין B - אורגל - ראשי
 שם אתר: מרכז עזריאלי חולון

לקוח/ה נכבד/ה, אנו מתכבדים להגיש את חישוב צריכת החשמל לתקופה 01/06/21 - 30/06/21:

בניין B אורגל ראשי - 3 - 15091232 (3x200)

סוג תעריף	סוג צריכה	קריאה קודמת	קריאה נוכחית	סה"כ צריכה בקוט"ש	מחיר לקוט"ש בא"ג	סה"כ לתשלום
פרטי חשבון עבור תאריכים:						
777	פסגה	01/06/21	30/06/21	3,634.80	43.79	1,591.68 ₪
778	גבע	25,294.40	25,793.20	498.80	36.65	182.81 ₪
779	שפל	83,698.00	84,904.40	1,206.40	30.60	369.16 ₪

סה"כ לדייר:

פסגה	גבע	שפל	סה"כ	שיא ביקוש
3,634.80	498.80	1,206.40	5,340.00	20.66
1,591.68 ₪	182.81 ₪	369.16 ₪	2,143.65 ₪	

סה"כ צריכה
 סה"כ לתשלום

0.00 ₪	תשלום קבוע	
36.52 ₪	תשלום עבור גודל חיבור בKVA (3x200)	
2,180.17 ₪	סה"כ לתשלום	לא כולל מע"מ

התפלגות חיוב בש"ח לפי תע"ז

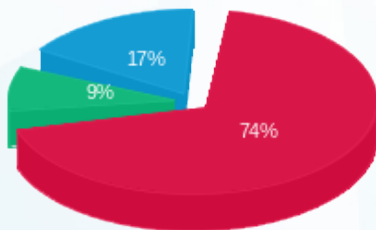

■ פסגה (1,591.68 ₪)
 ■ גבע (182.81 ₪)
 ■ שפל (369.16 ₪)

הסטוריית צריכה בקוט"ש

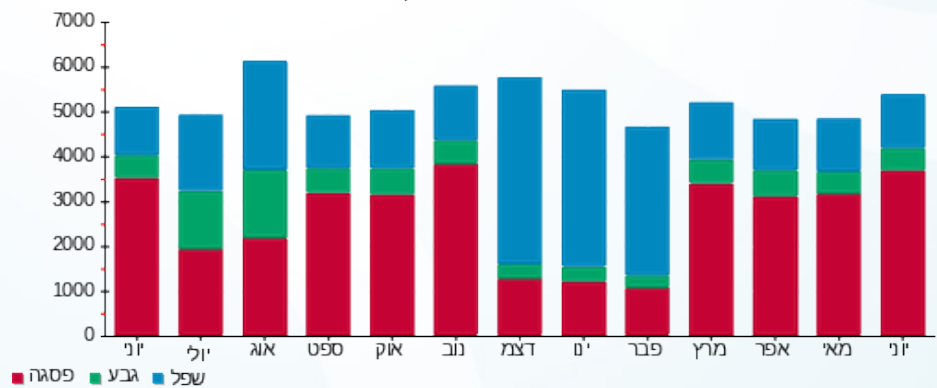

19/07/21 תאריך הפקה:
 30/06/21 תאריך קריאה נוכחית:
 01/06/21 תאריך קריאה קודמת:

שם דייר: בנין B - אורגל משרדים
 שם אתר: מרכז עזריאלי חולון

לקוח/ה נכבד/ה, אנו מתכבדים להגיש את חישוב צריכת החשמל לתקופה 01/06/21 - 30/06/21:

בנין B אורגל משרדים - 2 - 15091232 (3x200)

סוג תעריף	סוג צריכה	קריאה קודמת	קריאה נוכחית	סה"כ צריכה בקוט"ש	מחיר לקוט"ש בא"ג	סה"כ לתשלום
פרטי חשבון עבור תאריכים:						
777	פסגה	01/06/21	30/06/21	1,278.80	43.79	559.99 ₪
778	גבע	8,848.40	9,007.60	159.20	36.65	58.35 ₪
779	שפל	28,208.60	28,596.00	387.40	30.60	118.54 ₪

סה"כ לדייר:

פסגה	גבע	שפל	סה"כ	שיא ביקוש
1,278.80	159.20	387.40	1,825.40	264.28
₪ 559.99	₪ 58.35	₪ 118.54	₪ 736.88	

סה"כ צריכה
 סה"כ לתשלום

211.60 ₪	תשלום קבוע	
36.52 ₪	תשלום עבור גודל חיבור בKVA (3x200)	
985.00 ₪	סה"כ לתשלום	לא כולל מע"מ

התפלגות חיוב בש"ח לפי תעו"ז

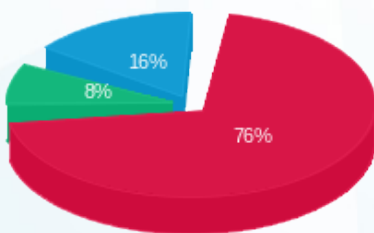

פסגה (₪ 559.99)
 גבע (₪ 58.35)
 שפל (₪ 118.54)

הסטוריית צריכה בקוט"ש

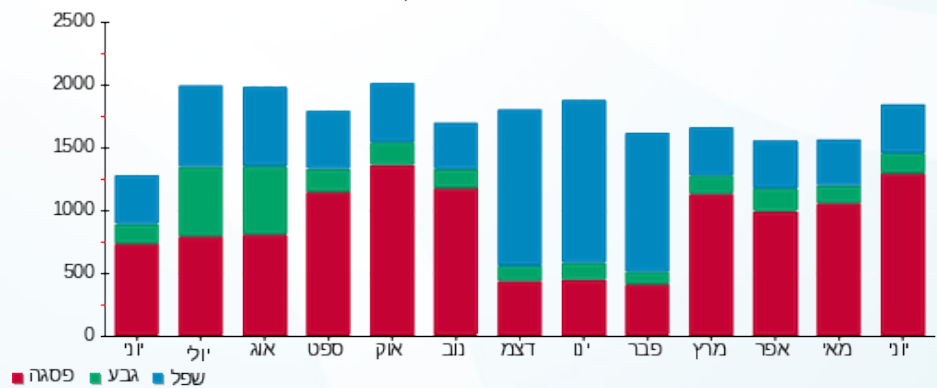



19/07/21 תאריך הפקה:
 30/06/21 תאריך קריאה נוכחית:
 01/06/21 תאריך קריאה קודמת:

שם דייר: בניין B - אס טי ג' STG
 שם אתר: מרכז עזריאלי חולון

לקוח/ה נכבד/ה, אנו מתכבדים להגיש את חישוב צריכת החשמל לתקופה 01/06/21 - 30/06/21:

בניין B אס טי ג' 7 - 13044076 (3x36) - STG

סוג תעריף	סוג צריכה	קריאה קודמת	קריאה נוכחית	סה"כ צריכה בקוט"ש	מחיר לקוט"ש בא"ג	סה"כ לתשלום
פרטי חשבון עבור תאריכים:						
777	פסגה	01/06/21	30/06/21	1,189.00	43.79	520.66 ₪
778	גבע	8,175.20	8,286.90	111.70	36.65	40.94 ₪
779	שפל	28,090.30	28,349.90	259.60	30.60	79.44 ₪

סה"כ לדייר:

פסגה	גבע	שפל	סה"כ	שיא ביקוש
1,189.00	111.70	259.60	1,560.30	9.80
₪ 520.66	₪ 40.94	₪ 79.44	₪ 641.04	

סה"כ צריכה
 סה"כ לתשלום

211.60 ₪	תשלום קבוע	
6.57 ₪	תשלום עבור גודל חיבור בKVA (3x36)	
859.21 ₪	סה"כ לתשלום	לא כולל מע"מ

התפלגות חיוב בש"ח לפי תע"ז

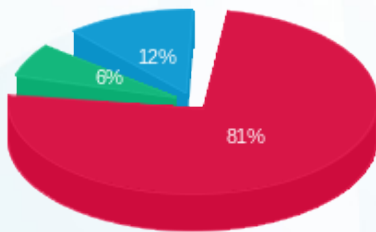

פסגה (520.66 ₪) 81%
 גבע (40.94 ₪) 6%
 שפל (79.44 ₪) 12%

הסטוריית צריכה בקוט"ש

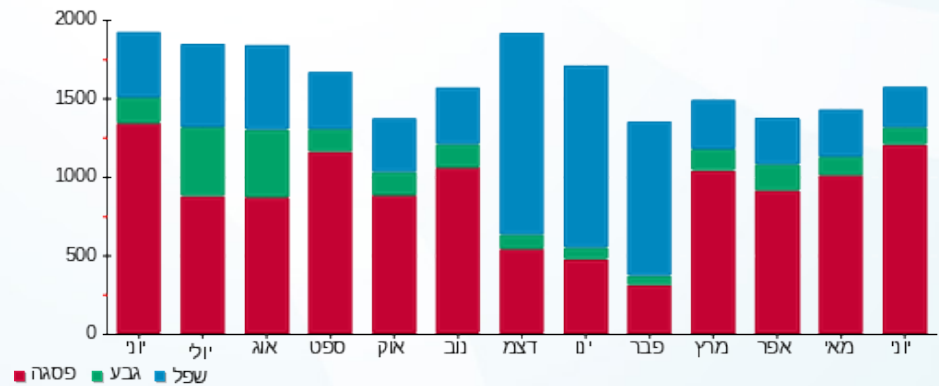

19/07/21 תאריך הפקה:
 30/06/21 תאריך קריאה נוכחית:
 01/06/21 תאריך קריאה קודמת:

שם דייר: בנין B - ארט סיס
 שם אתר: מרכז עזריאלי חולון

לקוח/ה נכבד/ה, אנו מתכבדים להגיש את חישוב צריכת החשמל לתקופה 01/06/21 - 30/06/21:

בנין B ארט סיס - 5 - 13044066(3x63)

סוג תעריף	סוג צריכה	קריאה קודמת	קריאה נוכחית	סה"כ צריכה בקוט"ש	מחיר לקוט"ש בא"ג	סה"כ לתשלום
		01/06/21	30/06/21			
777	פסגה	15,986.80	16,392.60	405.80	43.79	177.70 ₪
778	גבע	3,525.50	3,603.80	78.30	36.65	28.70 ₪
779	שפל	10,886.40	11,026.80	140.40	30.60	42.96 ₪

סה"כ לדייר:

פסגה	גבע	שפל	סה"כ	שיא ביקוש
405.80	78.30	140.40	624.50	2.25
177.70 ₪	28.70 ₪	42.96 ₪	249.36 ₪	

סה"כ צריכה
 סה"כ לתשלום

38.02 ₪	תשלום קבוע	
11.50 ₪	תשלום עבור גודל חיבור בKVA (3x63)	
298.88 ₪	סה"כ לתשלום	לא כולל מע"מ

התפלגות חיוב בש"ח לפי תעו"ז

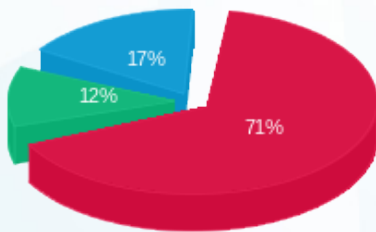

■ פסגה (177.70 ₪)
 ■ גבע (28.70 ₪)
 ■ שפל (42.96 ₪)

הסטוריית צריכה בקוט"ש

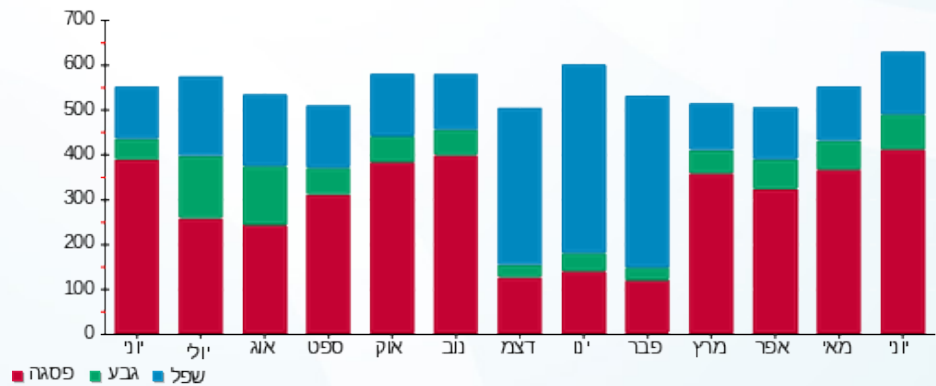

19/07/21 תאריך הפקה:
 30/06/21 תאריך קריאה נוכחית:
 01/06/21 תאריך קריאה קודמת:

שם דייר: בנין B - בר אירי אוסקר ווילד
 שם אתר: מרכז עזריאלי חולון

לקוח/ה נכבד/ה, אנו מתכבדים להגיש את חישוב צריכת החשמל לתקופה 01/06/21 - 30/06/21:

בנין B בר אירי אוסקר ווילד - 9 - 13080904 (3x160)

סוג תעריף	סוג צריכה	קריאה קודמת	קריאה נוכחית	סה"כ צריכה בקוט"ש	מחיר לקוט"ש בא"ג	סה"כ לתשלום
פרטי חשבון עבור תאריכים:						
777	פסגה	01/06/21	30/06/21	4,559.20	43.79	1,996.47 ₪
778	גבע	81,001.40	83,316.40	2,315.00	36.65	848.45 ₪
779	שפל	217,681.00	221,853.20	4,172.20	30.60	1,276.69 ₪

סה"כ לדייר:

פסגה	גבע	שפל	סה"כ	שיא ביקוש
4,559.20	2,315.00	4,172.20	11,046.40	35.00
1,996.47 ₪	848.45 ₪	1,276.69 ₪	4,121.61 ₪	

סה"כ צריכה
 סה"כ לתשלום

211.60 ₪	תשלום קבוע	
29.22 ₪	תשלום עבור גודל חיבור בKVA (3x160)	
4,362.43 ₪	סה"כ לתשלום	לא כולל מע"מ

התפלגות חיוב בש"ח לפי תע"ז

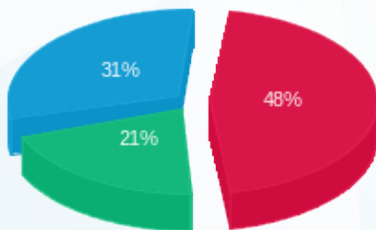

■ פסגה (1,996.47 ₪)
 ■ גבע (848.45 ₪)
 ■ שפל (1,276.69 ₪)

הסטוריית צריכה בקוט"ש

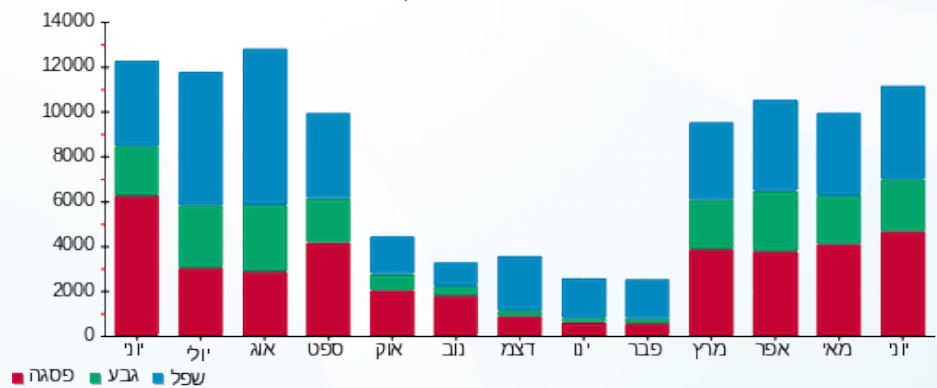



19/07/21 תאריך הפקה:
 30/06/21 תאריך קריאה נוכחית:
 01/06/21 תאריך קריאה קודמת:

שם דייר: בניין B - זיילינקס
 שם אתר: מרכז עזריאלי חולון

לקוח/ה נכבד/ה, אנו מתכבדים להגיש את חישוב צריכת החשמל לתקופה 01/06/21 - 30/06/21:

בניין B זיילינקס - 12 - (3x125)18029660

סוג תעריף	סוג צריכה	קריאה קודמת	קריאה נוכחית	סה"כ צריכה בקוט"ש	מחיר לקוט"ש בא"ג	סה"כ לתשלום
		01/06/21	30/06/21			
777	פסגה	18,241.80	19,117.60	875.80	43.79	383.51 ₪
778	גבע	5,900.80	6,063.40	162.60	36.65	59.59 ₪
779	שפל	16,065.40	16,349.60	284.20	30.60	86.97 ₪

סה"כ לדייר:

פסגה	גבע	שפל	סה"כ	שיא ביקוש
875.80	162.60	284.20	1,322.60	7.86
₪ 383.51	₪ 59.59	₪ 86.97	₪ 530.07	

סה"כ צריכה
 סה"כ לתשלום

211.60 ₪	תשלום קבוע	
22.83 ₪	תשלום עבור גודל חיבור בKVA (3x125)	
764.50 ₪	סה"כ לתשלום	לא כולל מע"מ

התפלגות חיוב בש"ח לפי תעו"ז

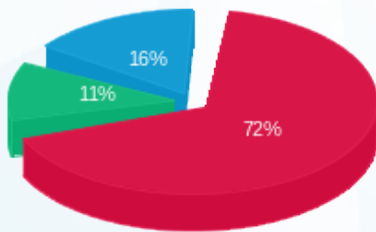

פסגה (383.51 ₪) 72%
 גבע (59.59 ₪) 11%
 שפל (86.97 ₪) 16%

הסטוריית צריכה בקוט"ש

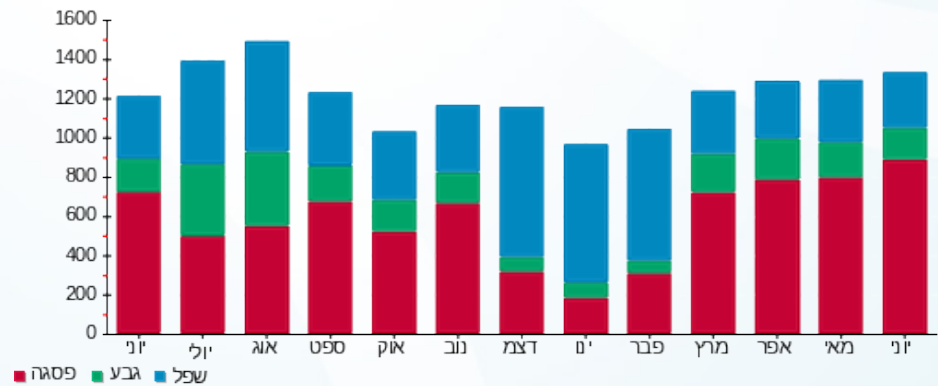

19/07/21 תאריך הפקה:
 30/06/21 תאריך קריאה נוכחית:
 01/06/21 תאריך קריאה קודמת:

שם דייר: בניין B - חברת ש.ב.א קומת כניסה
 שם אתר: מרכז עזריאלי חולון

לקוח/ה נכבד/ה, אנו מתכבדים להגיש את חישוב צריכת החשמל לתקופה 01/06/21 - 30/06/21:

חברת ש.ב.א קומת כניסה בניין 1 - (3x315)16224424 B

סוג תעריף	סוג צריכה	קריאה קודמת	קריאה נוכחית	סה"כ צריכה בקוט"ש	מחיר לקוט"ש בא"ג	סה"כ לתשלום
		01/06/21	30/06/21			
777	פסגה	233,555.00	241,684.90	8,129.90	43.79	3,560.08 ₪
778	גבע	124,423.10	127,508.50	3,085.40	36.65	1,130.80 ₪
779	שפל	412,072.50	419,998.80	7,926.30	30.60	2,425.45 ₪

סה"כ לדייר:

פסגה	גבע	שפל	סה"כ	שיא ביקוש
8,129.90	3,085.40	7,926.30	19,141.60	
3,560.08 ₪	1,130.80 ₪	2,425.45 ₪	7,116.33 ₪	

סה"כ צריכה

סה"כ לתשלום

211.60 ₪	תשלום קבוע	
57.52 ₪	תשלום עבור גודל חיבור בKVA (3x315)	
7,385.45 ₪	סה"כ לתשלום	לא כולל מע"מ

התפלגות חיוב בש"ח לפי תע"ז

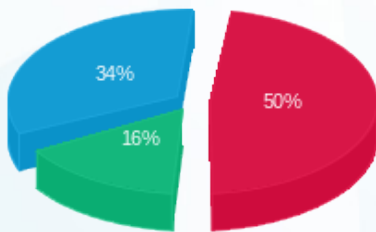

■ פסגה (3,560.08 ₪)
 ■ גבע (1,130.80 ₪)
 ■ שפל (2,425.45 ₪)

הסטוריית צריכה בקוט"ש

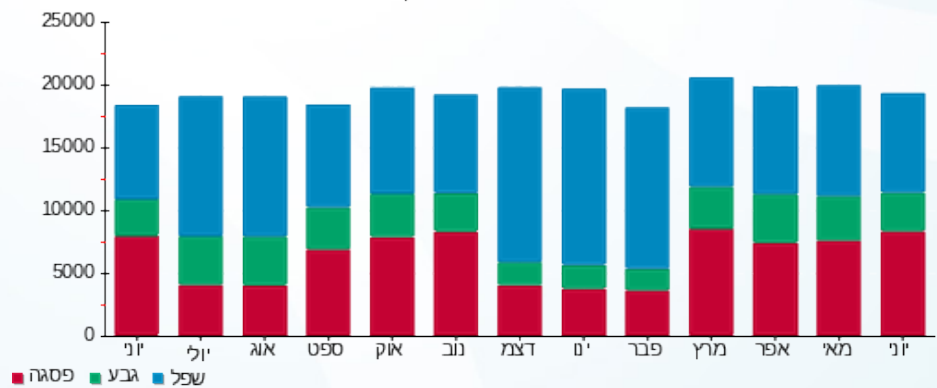

■ פסגה ■ גבע ■ שפל



19/07/21 תאריך הפקה:
 30/06/21 תאריך קריאה נוכחית:
 01/06/21 תאריך קריאה קודמת:

שם דייר: בניין B - טירן הנדסה
 שם אתר: מרכז עזריאלי חולון

לקוח/ה נכבד/ה, אנו מתכבדים להגיש את חישוב צריכת החשמל לתקופה 01/06/21 - 30/06/21:

בניין B טירן הנדסה - 1 - 15091232(3x250)

סה"כ לתשלום	מחיר לקוט"ש בא"ג	סה"כ צריכה בקוט"ש	קריאה נוכחית	קריאה קודמת	סוג צריכה	סוג תעריף
			30/06/21	01/06/21		פרטי חשבון עבור תאריכים:
₪ 343.23	43.79	783.80	22,097.20	21,313.40	פסגה	777
₪ 19.35	36.65	52.80	3,468.40	3,415.60	גבע	778
₪ 40.51	30.60	132.40	12,045.60	11,913.20	שפל	779

סה"כ לדייר:

שיא ביקוש	סה"כ	שפל	גבע	פסגה
5.68	969.00	132.40	52.80	783.80
	₪ 403.09	₪ 40.51	₪ 19.35	₪ 343.23

סה"כ צריכה
 סה"כ לתשלום

₪ 211.60	תשלום קבוע	
₪ 45.65	תשלום עבור גודל חיבור בKVA (3x250)	
₪ 660.35	סה"כ לתשלום	לא כולל מע"מ

התפלגות חיוב בש"ח לפי תעו"ז

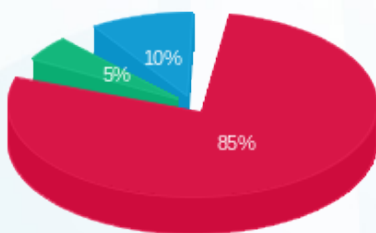

פסגה (₪ 343.23) 85%
 גבע (₪ 19.35) 5%
 שפל (₪ 40.51) 10%

הסטוריית צריכה בקוט"ש

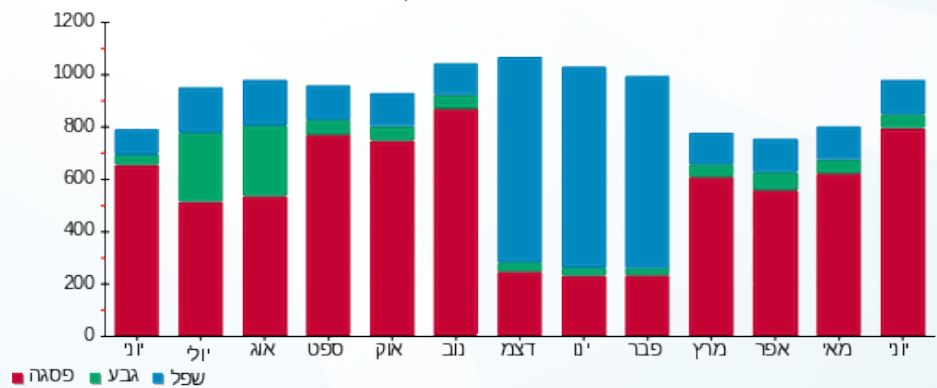



19/07/21 תאריך הפקה:
 30/06/21 תאריך קריאה נוכחית:
 01/06/21 תאריך קריאה קודמת:

שם דייר: בנין B - מרקורי
 שם אתר: מרכז עזריאלי חולון

לקוח/ה נכבד/ה, אנו מתכבדים להגיש את חישוב צריכת החשמל לתקופה 01/06/21 - 30/06/21:

בנין B מרקורי - 13 - 15129207 (3x63)

סוג תעריף	סוג צריכה	קריאה קודמת	קריאה נוכחית	סה"כ צריכה בקוט"ש	מחיר לקוט"ש בא"ג	סה"כ לתשלום
פרטי חשבון עבור תאריכים:						
777	פסגה	01/06/21	30/06/21	1,003.40	43.79	439.39 ₪
778	גבע	4,939.60	5,026.60	87.00	36.65	31.89 ₪
779	שפל	15,854.20	16,045.80	191.60	30.60	58.63 ₪

סה"כ לדייר:

פסגה	גבע	שפל	סה"כ	שיא ביקוש
1,003.40	87.00	191.60	1,282.00	6.43
439.39 ₪	31.89 ₪	58.63 ₪	529.90 ₪	

סה"כ צריכה
 סה"כ לתשלום

211.60 ₪	תשלום קבוע	
11.50 ₪	תשלום עבור גודל חיבור בKVA (3x63)	
753.01 ₪	סה"כ לתשלום	לא כולל מע"מ

התפלגות חיוב בש"ח לפי תעו"ז

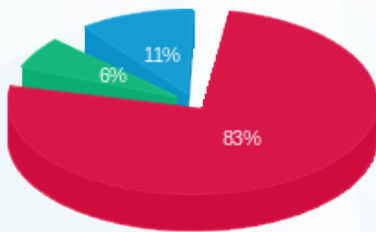

פסגה (439.39 ₪) - 83%
 גבע (31.89 ₪) - 6%
 שפל (58.63 ₪) - 11%

הסטוריית צריכה בקוט"ש

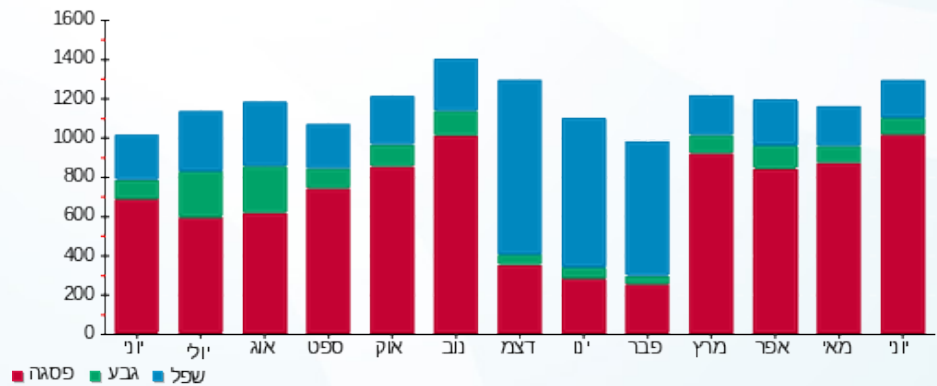



19/07/21 תאריך הפקה:
 30/06/21 תאריך קריאה נוכחית:
 01/06/21 תאריך קריאה קודמת:

שם דייר: בניין B - פאזל בורגר
 שם אתר: מרכז עזריאלי חולון

לקוח/ה נכבד/ה, אנו מתכבדים להגיש את חישוב צריכת החשמל לתקופה 01/06/21 - 30/06/21:

בניין B - פאזל בורגר - 12 - 13080904 (3x250)

סוג תעריף	סוג צריכה	קריאה קודמת	קריאה נוכחית	סה"כ צריכה בקוט"ש	מחיר לקוט"ש בא"ג	סה"כ לתשלום
פרטי חשבון עבור תאריכים:						
777	פסגה	01/06/21	30/06/21	6,143.60	43.79	2,690.28 ₪
778	גבע	59,122.40	59,772.80	650.40	36.65	238.37 ₪
779	שפל	158,617.60	160,426.80	1,809.20	30.60	553.62 ₪

סה"כ לדייר:

פסגה	גבע	שפל	סה"כ	שיא ביקוש
6,143.60	650.40	1,809.20	8,603.20	39.99
2,690.28 ₪	238.37 ₪	553.62 ₪	3,482.27 ₪	

סה"כ צריכה
 סה"כ לתשלום

211.60 ₪	תשלום קבוע	
45.65 ₪	תשלום עבור גודל חיבור בKVA (3x250)	
3,739.52 ₪	סה"כ לתשלום	לא כולל מע"מ

התפלגות חיוב בש"ח לפי תע"ז

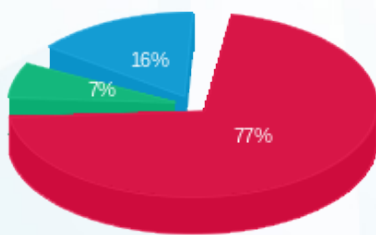

■ פסגה (2,690.28 ₪)
 ■ גבע (238.37 ₪)
 ■ שפל (553.62 ₪)

הסטוריית צריכה בקוט"ש

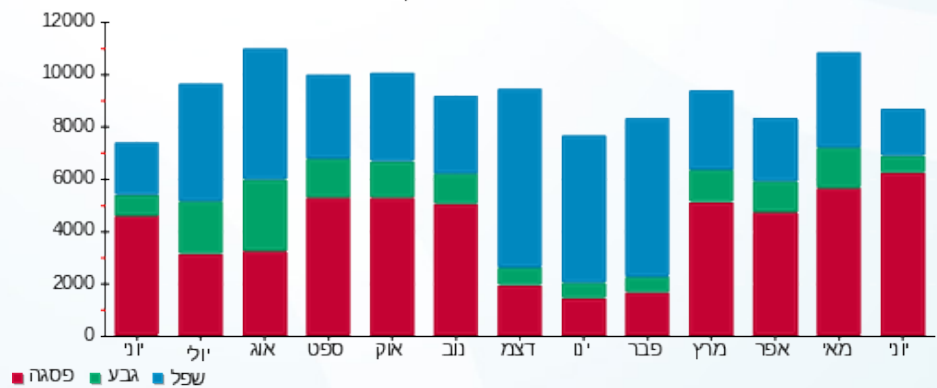

19/07/21 תאריך הפקה:
 30/06/21 תאריך קריאה נוכחית:
 01/06/21 תאריך קריאה קודמת:

שם דייר: בניין B - ק.0 - ממתקי סיון - חנות
 שם אתר: מרכז עזריאלי חולון

לקוח/ה נכבד/ה, אנו מתכבדים להגיש את חישוב צריכת החשמל לתקופה 01/06/21 - 30/06/21:

בניין B ממתקי סיון - חנות ק.0 - 2 - 13080904(3x80)

סוג תעריף	סוג צריכה	קריאה קודמת	קריאה נוכחית	סה"כ צריכה בקוט"ש	מחיר לקוט"ש בא"ג	סה"כ לתשלום
פרטי חשבון עבור תאריכים:						
777	פסגה	01/06/21	30/06/21	2,018.50	43.79	883.90 ₪
778	גבע	17,199.00	17,795.40	596.40	36.65	218.58 ₪
779	שפל	46,541.30	47,740.90	1,199.60	30.60	367.08 ₪

סה"כ לדייר:

פסגה	גבע	שפל	סה"כ	שיא ביקוש
2,018.50	596.40	1,199.60	3,814.50	9.49
883.90 ₪	218.58 ₪	367.08 ₪	1,469.56 ₪	

סה"כ צריכה
 סה"כ לתשלום

211.60 ₪	תשלום קבוע	
14.61 ₪	תשלום עבור גודל חיבור בKVA (3x80)	
1,695.77 ₪	סה"כ לתשלום	לא כולל מע"מ

התפלגות חיוב בש"ח לפי תע"ז

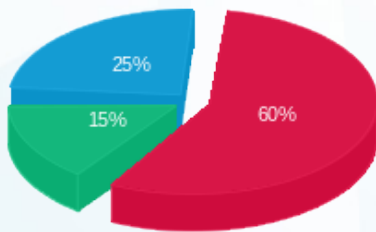

פסגה (883.90 ₪) 60%
 גבע (218.58 ₪) 15%
 שפל (367.08 ₪) 25%

הסטוריית צריכה בקוט"ש

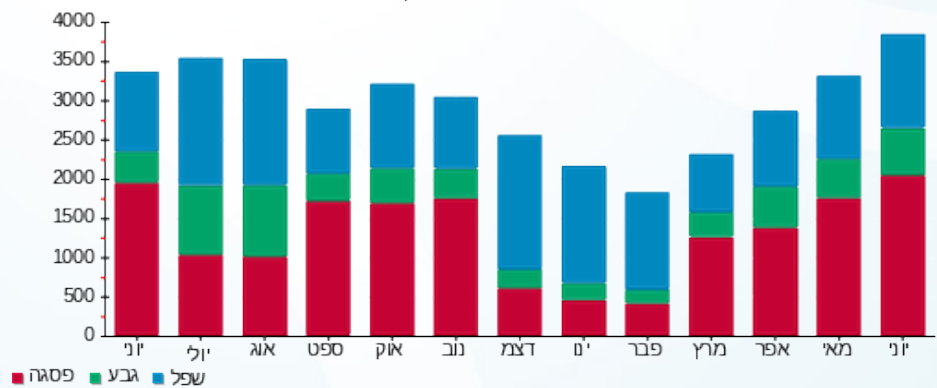



19/07/21 תאריך הפקדה:
 30/06/21 תאריך קריאה נוכחית:
 01/06/21 תאריך קריאה קודמת:

שם דייר: בניין B - ק.0 - עגבניה
 שם אתר: מרכז עזריאלי חולון

לקוח/ה נכבד/ה, אנו מתכבדים להגיש את חישוב צריכת החשמל לתקופה 01/06/21 - 30/06/21:

בניין B עגבניה ק.0 - 1 - 13080904 (3x100)

סוג תעריף	סוג צריכה	קריאה קודמת	קריאה נוכחית	סה"כ צריכה בקוט"ש	מחיר לקוט"ש בא"ג	סה"כ לתשלום
		01/06/21	30/06/21			
777	פסגה	106,093.70	109,520.60	3,426.90	43.79	1,500.64 ₪
778	גבע	35,682.70	36,694.50	1,011.80	36.65	370.82 ₪
779	שפל	108,683.40	110,813.10	2,129.70	30.60	651.69 ₪

סה"כ לדייר:

פסגה	גבע	שפל	סה"כ	שיא ביקוש
3,426.90	1,011.80	2,129.70	6,568.40	24.76
1,500.64 ₪	370.82 ₪	651.69 ₪	2,523.15 ₪	

סה"כ צריכה

סה"כ לתשלום

211.60 ₪	תשלום קבוע	
18.26 ₪	תשלום עבור גודל חיבור בKVA (3x100)	
2,753.01 ₪	סה"כ לתשלום	לא כולל מע"מ

התפלגות חיוב בש"ח לפי תע"ז

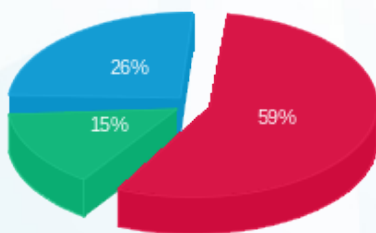

■ פסגה (1,500.64 ₪)
 ■ גבע (370.82 ₪)
 ■ שפל (651.69 ₪)

הסטוריית צריכה בקוט"ש

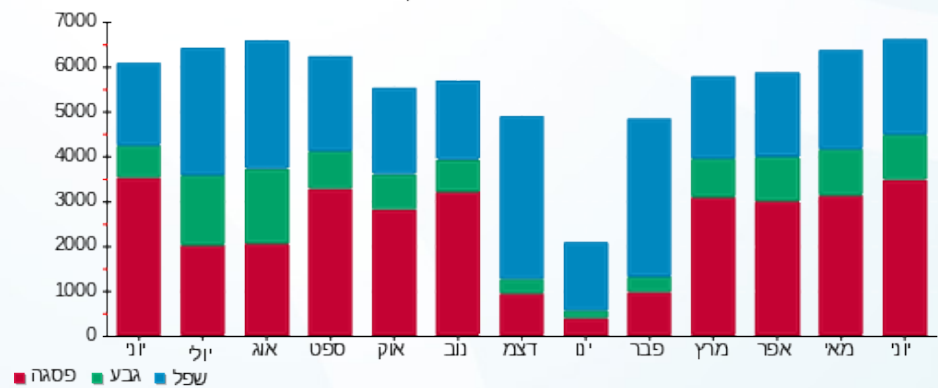



19/07/21 תאריך הפקה:
 30/06/21 תאריך קריאה נוכחית:
 01/06/21 תאריך קריאה קודמת:

שם דייר: בניין B - ק.01 - גנרטור
 שם אתר: מרכז עזריאלי חולון

לקוח/ה נכבד/ה, אנו מתכבדים להגיש את חישוב צריכת החשמל לתקופה 01/06/21 - 30/06/21:

בניין B גנרטור ק.1 - 8 - 13044082

סוג תעריף	סוג צריכה	קריאה קודמת	קריאה נוכחית	סה"כ צריכה בקוט"ש	מחיר לקוט"ש בא"ג	סה"כ לתשלום
			30/06/21	01/06/21	פרטי חשבון עבור תאריכים:	
777	פסגה	25.20	31.60	6.40	43.79	2.80 ₪
778	גבע	5.60	5.60	0.00	36.65	0.00 ₪
779	שפל	72.80	72.80	0.00	30.60	0.00 ₪

סה"כ לדייר:

פסגה	גבע	שפל	סה"כ	שיא ביקוש
6.40	0.00	0.00	6.40	7.54
2.80 ₪	0.00 ₪	0.00 ₪	2.80 ₪	

סה"כ צריכה
 סה"כ לתשלום

211.60 ₪	תשלום קבוע
214.40 ₪	סה"כ לתשלום

לא כולל מע"מ

התפלגות חיוב בש"ח לפי תעו"ז



פסגה (2.80 ₪)
 גבע (0.00 ₪)
 שפל (0.00 ₪)

הסטוריית צריכה בקוט"ש

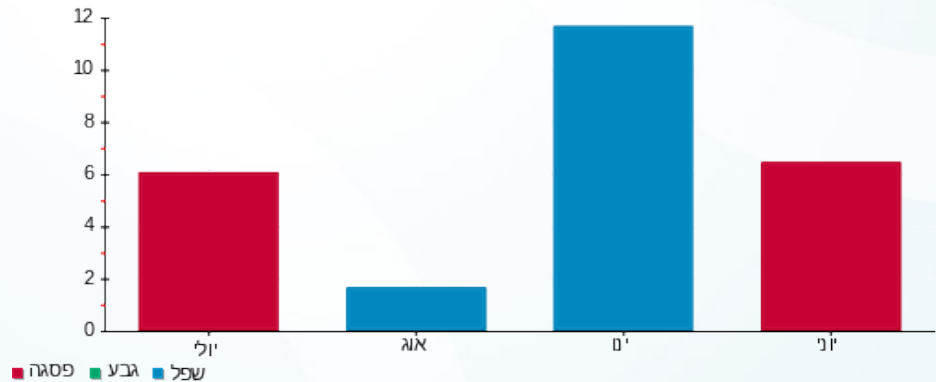

19/07/21 תאריך הפקה:
 30/06/21 תאריך קריאה נוכחית:
 01/06/21 תאריך קריאה קודמת:

שם דייר: בניין B - ק.01 יח' 01 - טלדור מערכות
 שם אתר: מרכז עזריאלי חולון

לקוח/ה נכבד/ה, אנו מתכבדים להגיש את חישוב צריכת החשמל לתקופה 01/06/21 - 30/06/21:

בניין B - קומה 01 יחידה 01 - 1 - 14118701(0x0)

סה"כ לתשלום	מחיר לקוט"ש בא"ג	סה"כ צריכה בקוט"ש	קריאה נוכחית	קריאה קודמת	סוג צריכה	סוג תעריף
			30/06/21	01/06/21		פרטי חשבון עבור תאריכים:
₪ 319.62	43.79	729.90	20,290.80	19,560.90	פסגה	777
₪ 77.44	36.65	211.30	7,030.10	6,818.80	גבע	778
₪ 141.10	30.60	461.10	21,952.70	21,491.60	שפל	779

סה"כ לדייר:

שיא ביקוש	סה"כ	שפל	גבע	פסגה
4.74	1,402.30	461.10	211.30	729.90
	₪ 538.16	₪ 141.10	₪ 77.44	₪ 319.62

סה"כ צריכה
 סה"כ לתשלום

₪ 211.60	תשלום קבוע	
₪ 0.00	תשלום עבור גודל חיבור בKVA (0x0)	
₪ 749.76	סה"כ לתשלום	לא כולל מע"מ

התפלגות חיוב בש"ח לפי תעו"ז

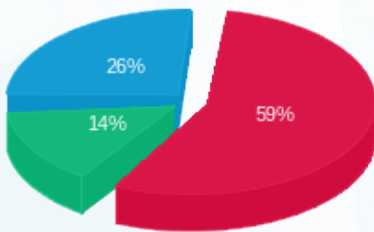

פסגה (₪ 319.62) ■
 גבע (₪ 77.44) ■
 שפל (₪ 141.10) ■

הסטוריית צריכה בקוט"ש

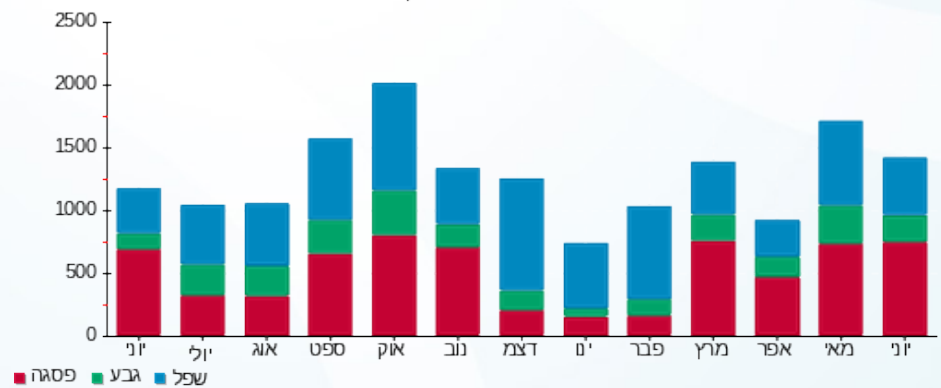



19/07/21 תאריך הפקה:
 30/06/21 תאריך קריאה נוכחית:
 01/06/21 תאריך קריאה קודמת:

שם דייר: בנין B - ק.01 יח' 07 - יונסי וגלילי השקעות
 שם אתר: מרכז עזריאלי חולון

לקוח/ה נכבד/ה, אנו מתכבדים להגיש את חישוב צריכת החשמל לתקופה 01/06/21 - 30/06/21:

בנין B - קומה 01 יחידה 07 - יונסי וגלילי השקעות - 9 - 14118701(0x0)

סוג תעריף	סוג צריכה	קריאה קודמת	קריאה נוכחית	סה"כ צריכה בקוט"ש	מחיר לקוט"ש בא"ג	סה"כ לתשלום
פרטי חשבון עבור תאריכים:						
777	פסגה	01/06/21	30/06/21	396.00	43.79	173.41 ₪
778	גבע	4,622.50	4,646.10	23.60	36.65	8.65 ₪
779	שפל	13,646.50	13,658.00	11.50	30.60	3.52 ₪

סה"כ לדייר:

פסגה	גבע	שפל	סה"כ	שיא ביקוש
396.00	23.60	11.50	431.10	2.67
173.41 ₪	8.65 ₪	3.52 ₪	185.58 ₪	

סה"כ צריכה
 סה"כ לתשלום

211.60 ₪	תשלום קבוע	
0.00 ₪	תשלום עבור גודל חיבור בKVA (0x0)	
397.18 ₪	סה"כ לתשלום	לא כולל מע"מ

התפלגות חיוב בש"ח לפי תעו"ז

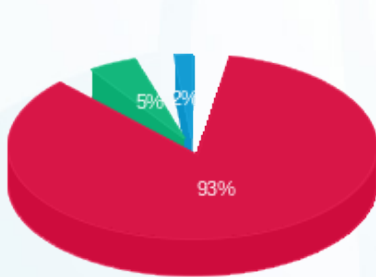

■ פסגה (173.41 ₪)
 ■ גבע (8.65 ₪)
 ■ שפל (3.52 ₪)

הסטוריית צריכה בקוט"ש

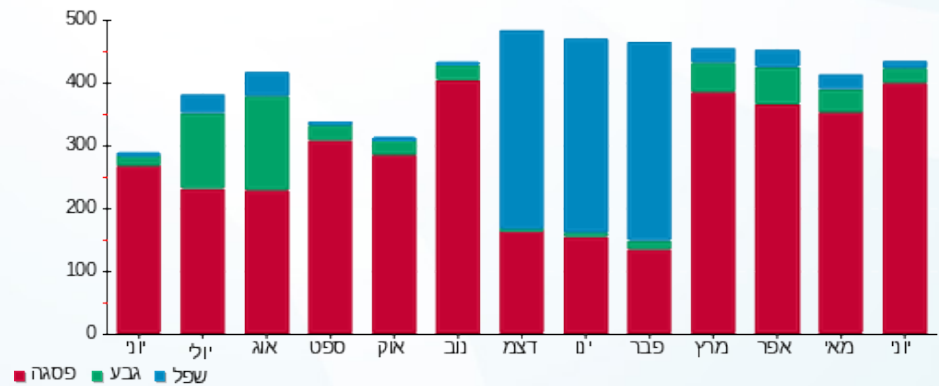



19/07/21 תאריך הפקה:
 30/06/21 תאריך קריאה נוכחית:
 01/06/21 תאריך קריאה קודמת:

שם דייר: בנין B - ק.01 יח' 12 - וויקארד
 שם אתר: מרכז עזריאלי חולון

לקוח/ה נכבד/ה, אנו מתכבדים להגיש את חישוב צריכת החשמל לתקופה 01/06/21 - 30/06/21:

בנין B - קומה 01 יחידה 12 - 1314118701(0x0)

סוג תעריף	סוג צריכה	קריאה קודמת	קריאה נוכחית	סה"כ צריכה בקוט"ש	מחיר לקוט"ש בא"ג	סה"כ לתשלום
פרטי חשבון עבור תאריכים:						
777	פסגה	01/06/21	30/06/21	128.00	43.79	56.05 ₪
778	גבע	1,282.50	1,287.00	4.50	36.65	1.65 ₪
779	שפל	5,413.30	5,421.80	8.50	30.60	2.60 ₪

סה"כ לדיר:

פסגה	גבע	שפל	סה"כ	שיא ביקוש
128.00	4.50	8.50	141.00	1.84
₪ 56.05	₪ 1.65	₪ 2.60	₪ 60.30	

סה"כ צריכה
 סה"כ לתשלום

211.60 ₪	תשלום קבוע	
0.00 ₪	תשלום עבור גודל חיבור בKVA (0x0)	
271.90 ₪	סה"כ לתשלום	לא כולל מע"מ

התפלגות חיוב בש"ח לפי תעו"ז

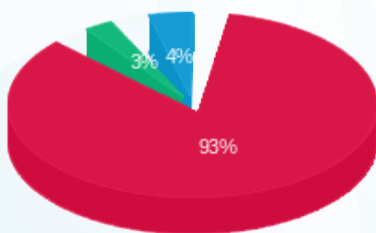

פסגה (₪ 56.05)
 גבע (₪ 1.65)
 שפל (₪ 2.60)

הסטוריית צריכה בקוט"ש

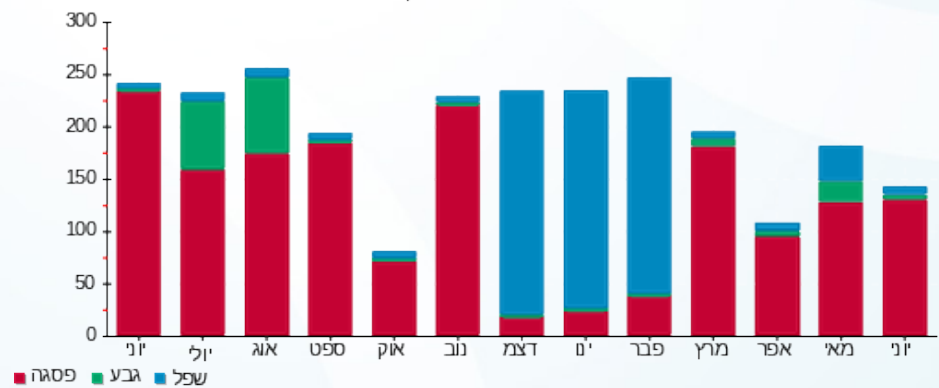



19/07/21 תאריך הפקה:
 30/06/21 תאריך קריאה נוכחית:
 01/06/21 תאריך קריאה קודמת:

שם דייר: בניין B - ק.01 - שבט בנימין 1
 שם אתר: מרכז עזריאלי חולון

לקוח/ה נכבד/ה, אנו מתכבדים להגיש את חישוב צריכת החשמל לתקופה 01/06/21 - 30/06/21:

בניין B שבט בנימין קומה 1 - 11 - 13080904 (3x63)

סוג תעריף	סוג צריכה	קריאה קודמת	קריאה נוכחית	סה"כ צריכה בקוט"ש	מחיר לקוט"ש בא"ג	סה"כ לתשלום
פרטי חשבון עבור תאריכים:						
777	פסגה	01/06/21	30/06/21	118.10	43.79	51.72 ₪
778	גבע	1,937.20	1,958.60	21.40	36.65	7.84 ₪
779	שפל	8,388.20	8,440.90	52.70	30.60	16.13 ₪

סה"כ לדייר:

פסגה	גבע	שפל	סה"כ	שיא ביקוש
118.10	21.40	52.70	192.20	1.83
₪ 51.72	₪ 7.84	₪ 16.13	₪ 75.69	

סה"כ צריכה
 סה"כ לתשלום

₪ 38.02	תשלום קבוע	
₪ 11.50	תשלום עבור גודל חיבור בKVA (3x63)	
₪ 125.21	סה"כ לתשלום	לא כולל מע"מ

התפלגות חיוב בש"ח לפי תע"ז

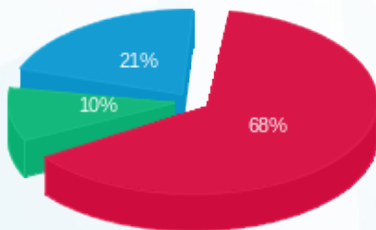

פסגה (₪ 51.72)
 גבע (₪ 7.84)
 שפל (₪ 16.13)

הסטוריית צריכה בקוט"ש

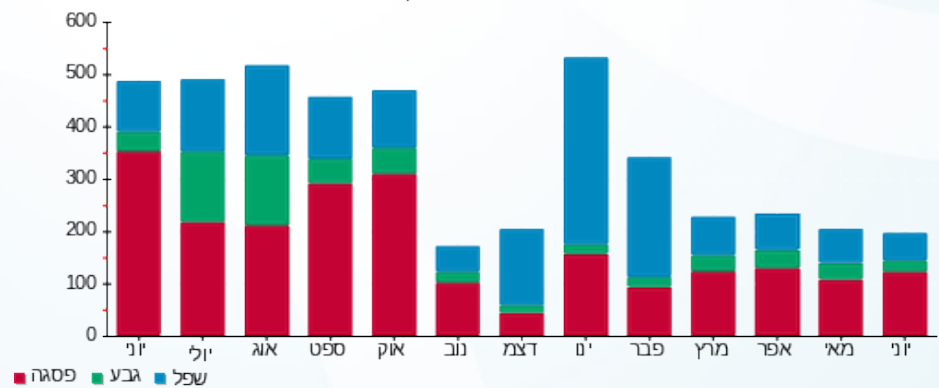

19/07/21 תאריך הפקה:
 30/06/21 תאריך קריאה נוכחית:
 01/06/21 תאריך קריאה קודמת:

שם דייר: בניין B - ק.01 - שבט בנימין 2
 שם אתר: מרכז עזריאלי חולון

לקוח/ה נכבד/ה, אנו מתכבדים להגיש את חישוב צריכת החשמל לתקופה 01/06/21 - 30/06/21:

בניין B שבט בנימין 2 קומה 2 - 10 - 13080904(3x63)

סוג תעריף	סוג צריכה	קריאה קודמת	קריאה נוכחית	סה"כ צריכה בקוט"ש	מחיר לקוט"ש בא"ג	סה"כ לתשלום
פרטי חשבון עבור תאריכים:						
777	פסגה	01/06/21	30/06/21	712.70	43.79	312.09 ₪
778	גבע	5,005.20	5,092.00	86.80	36.65	31.81 ₪
779	שפל	13,344.70	13,481.10	136.40	30.60	41.74 ₪

סה"כ לדייר:

פסגה	גבע	שפל	סה"כ	שיא ביקוש
712.70	86.80	136.40	935.90	7.16
312.09 ₪	31.81 ₪	41.74 ₪	385.64 ₪	

סה"כ צריכה
 סה"כ לתשלום

38.02 ₪	תשלום קבוע	
11.50 ₪	תשלום עבור גודל חיבור בKVA (3x63)	
435.17 ₪	סה"כ לתשלום	לא כולל מע"מ

התפלגות חיוב בש"ח לפי תע"ז

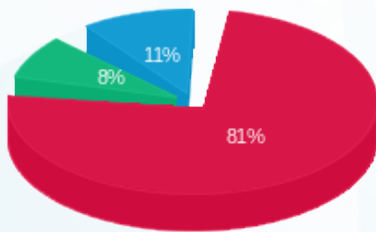

■ פסגה (312.09 ₪)
 ■ גבע (31.81 ₪)
 ■ שפל (41.74 ₪)

הסטוריית צריכה בקוט"ש

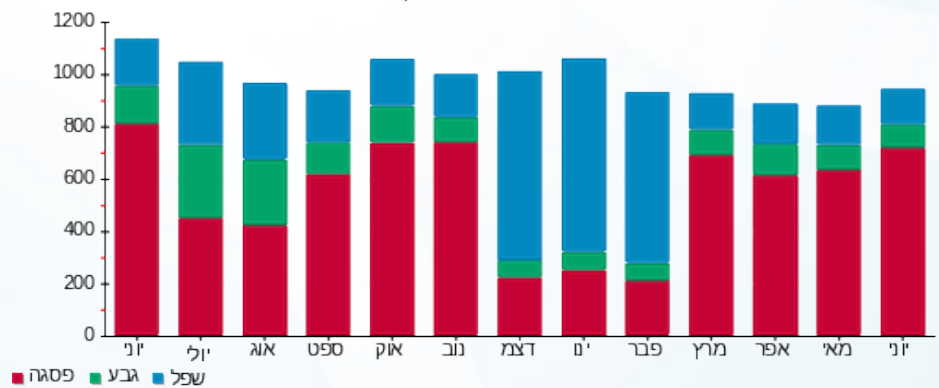

19/07/21 תאריך הפקה:
 30/06/21 תאריך קריאה נוכחית:
 01/06/21 תאריך קריאה קודמת:

שם דייר: בניין B - ק.02 - פאב ברוני
 שם אתר: מרכז עזריאלי חולון

לקוח/ה נכבד/ה, אנו מתכבדים להגיש את חישוב צריכת החשמל לתקופה 01/06/21 - 30/06/21:

בניין B פאב ברוני ק.2 - 14 - (3x250)13080904

סה"כ לתשלום	מחיר לקוט"ש בא"ג	סה"כ צריכה בקוט"ש	קריאה נוכחית	קריאה קודמת	סוג צריכה	סוג תעריף
			30/06/21	01/06/21		פרטי חשבון עבור תאריכים:
969.51 ₪	43.79	2,214.00	51,647.60	49,433.60	פסגה	777
477.48 ₪	36.65	1,302.80	41,210.80	39,908.00	גבע	778
952.27 ₪	30.60	3,112.00	147,388.40	144,276.40	שפל	779

סה"כ לדייר:

שיא ביקוש	סה"כ	שפל	גבע	פסגה
20.27	6,628.80	3,112.00	1,302.80	2,214.00
	2,399.26 ₪	952.27 ₪	477.48 ₪	969.51 ₪

סה"כ צריכה
 סה"כ לתשלום

211.60 ₪	תשלום קבוע	
45.65 ₪	תשלום עבור גודל חיבור בKVA (3x250)	
2,656.51 ₪	סה"כ לתשלום	לא כולל מע"מ

התפלגות חיוב בש"ח לפי תעו"ז

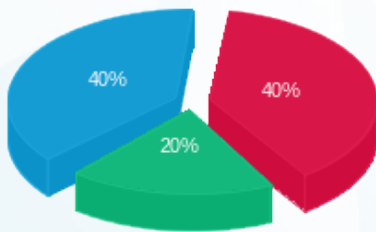

■ פסגה (₪ 969.51)
 ■ גבע (₪ 477.48)
 ■ שפל (₪ 952.27)

הסטוריית צריכה בקוט"ש

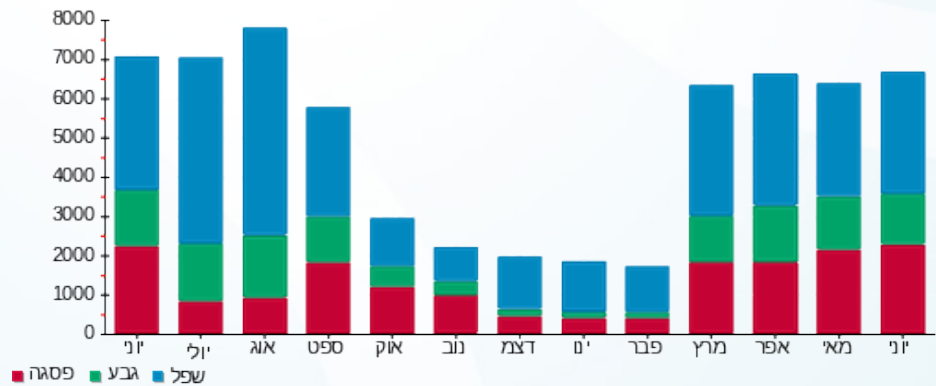

19/07/21 תאריך הפקה:
 30/06/21 תאריך קריאה נוכחית:
 01/06/21 תאריך קריאה קודמת:

שם דייר: בניין B - ק.02 יח' 26 - קרן פוזן
 שם אתר: מרכז עזריאלי חולון

לקוח/ה נכבד/ה, אנו מתכבדים להגיש את חישוב צריכת החשמל לתקופה 01/06/21 - 30/06/21:

בניין B - קומה 02 יחידה 26 - 10 - 14086110(0x0)

סוג תעריף	סוג צריכה	קריאה קודמת	קריאה נוכחית	סה"כ צריכה בקוט"ש	מחיר לקוט"ש בא"ג	סה"כ לתשלום
פרטי חשבון עבור תאריכים:						
777	פסגה	01/06/21	30/06/21	153.50	43.79	67.22 ₪
778	גבע	743.80	744.80	1.00	36.65	0.37 ₪
779	שפל	4,970.20	4,976.30	6.10	30.60	1.87 ₪

סה"כ לדייר:

פסגה	גבע	שפל	סה"כ	שיא ביקוש
153.50	1.00	6.10	160.60	2.55
₪ 67.22	₪ 0.37	₪ 1.87	₪ 69.45	

סה"כ צריכה
 סה"כ לתשלום

211.60 ₪	תשלום קבוע	
0.00 ₪	תשלום עבור גודל חיבור בKVA (0x0)	
281.05 ₪	סה"כ לתשלום	לא כולל מע"מ

התפלגות חיוב בש"ח לפי תעו"ז

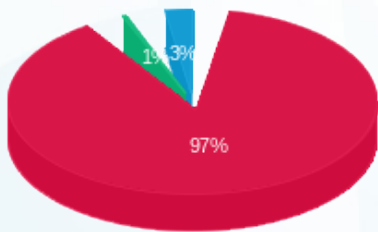

פסגה (₪ 67.22)
 גבע (₪ 0.37)
 שפל (₪ 1.87)

הסטוריית צריכה בקוט"ש

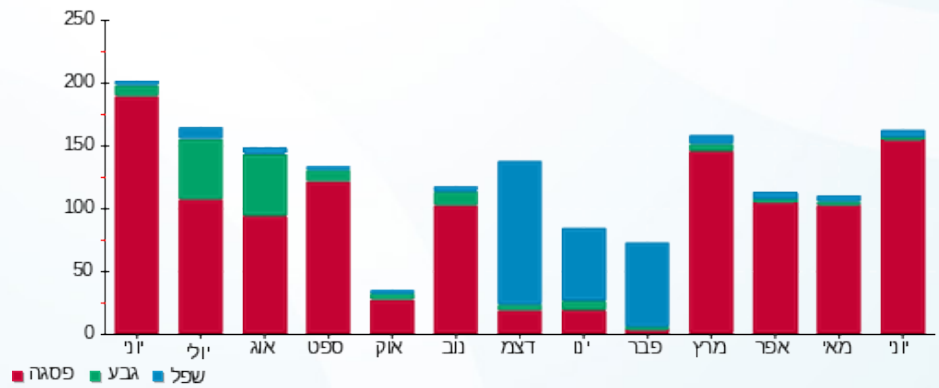

19/07/21 תאריך הפקה:
 30/06/21 תאריך קריאה נוכחית:
 01/06/21 תאריך קריאה קודמת:

שם דייר: בנין B - ק.02 יח' 27 - קרן פוזן עו"ד
 שם אתר: מרכז עזריאלי חולון

לקוח/ה נכבד/ה, אנו מתכבדים להגיש את חישוב צריכת החשמל לתקופה 01/06/21 - 30/06/21:

בנין B - קרן פוזן עו"ד קומה 2 יחידה 27 - 4 - 14086110(0x0)

סוג תעריף	סוג צריכה	קריאה קודמת	קריאה נוכחית	סה"כ צריכה בקוט"ש	מחיר לקוט"ש בא"ג	סה"כ לתשלום
פרטי חשבון עבור תאריכים:						
777	פסגה	01/06/21	30/06/21	112.80	43.79	49.40 ₪
778	גבע	493.60	494.70	1.10	36.65	0.40 ₪
779	שפל	2,375.20	2,380.10	4.90	30.60	1.50 ₪

סה"כ לדייר:

פסגה	גבע	שפל	סה"כ	שיא ביקוש
112.80	1.10	4.90	118.80	1.57
₪ 49.40	₪ 0.40	₪ 1.50	₪ 51.30	

סה"כ צריכה
 סה"כ לתשלום

211.60 ₪	תשלום קבוע	
0.00 ₪	תשלום עבור גודל חיבור בKVA (0x0)	
262.90 ₪	סה"כ לתשלום	לא כולל מע"מ

התפלגות חיוב בש"ח לפי תעו"ז

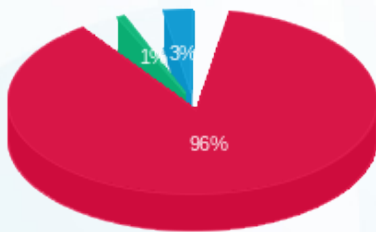

פסגה (₪ 49.40)
 גבע (₪ 0.40)
 שפל (₪ 1.50)

הסטוריית צריכה בקוט"ש

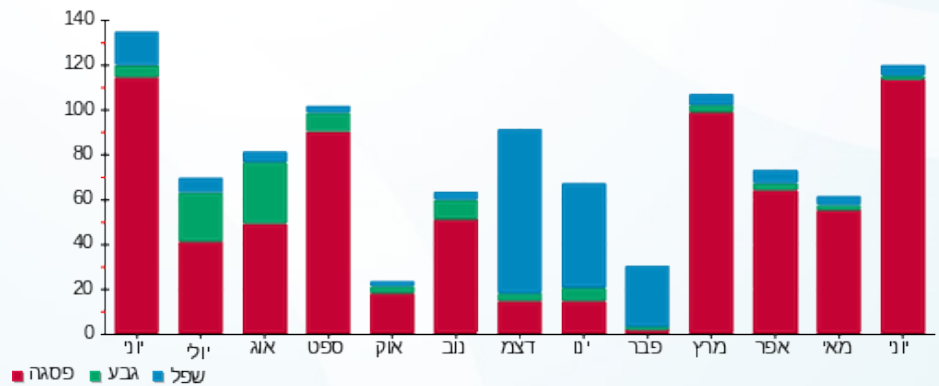



19/07/21 תאריך הפקה:
 30/06/21 תאריך קריאה נוכחית:
 01/06/21 תאריך קריאה קודמת:

שם דייר: בניין B - ק.02 יח' 30 - אבישי בוגן
 שם אתר: מרכז עזריאלי חולון

לקוח/ה נכבד/ה, אנו מתכבדים להגיש את חישוב צריכת החשמל לתקופה 01/06/21 - 30/06/21:

יחידה 30 קומה 2 אבישי בוגן - 12 - 14086110(0x0)

סה"כ לתשלום	מחיר לקוט"ש בא"ג	סה"כ צריכה בקוט"ש	קריאה נוכחית	קריאה קודמת	סוג צריכה	סוג תעריף
			30/06/21	01/06/21		פרטי חשבון עבור תאריכים:
182.69 ₪	43.79	417.20	16,536.10	16,118.90	פסגה	777
3.34 ₪	36.65	9.10	2,717.80	2,708.70	גבע	778
3.49 ₪	30.60	11.40	8,221.50	8,210.10	שפל	779

סה"כ לדייר:

שיא ביקוש	סה"כ	שפל	גבע	פסגה
3.00	437.70	11.40	9.10	417.20
	189.52 ₪	3.49 ₪	3.34 ₪	182.69 ₪

סה"כ צריכה
 סה"כ לתשלום

211.60 ₪	תשלום קבוע	
0.00 ₪	תשלום עבור גודל חיבור בKVA (0x0)	
401.12 ₪	סה"כ לתשלום	לא כולל מע"מ

התפלגות חיוב בש"ח לפי תעו"ז

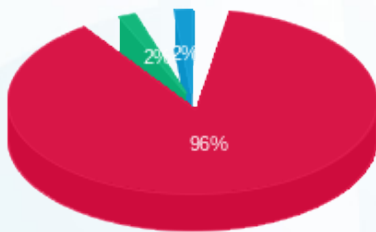

פסגה (182.69 ₪) 96%
 גבע (3.34 ₪) 2%
 שפל (3.49 ₪) 2%

הסטוריית צריכה בקוט"ש

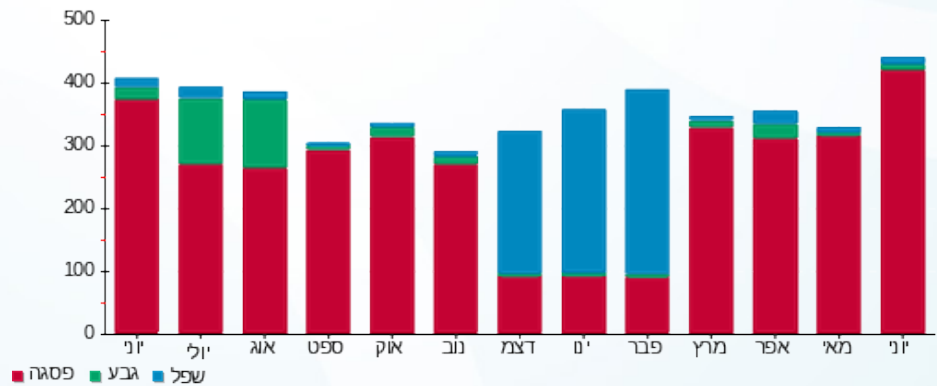



19/07/21 תאריך הפקה:
 30/06/21 תאריך קריאה נוכחי:
 01/06/21 תאריך קריאה קודמת:

שם דייר: בנין B - ק.02 יח' 33 - קולירס בע"מ
 שם אתר: מרכז עזריאלי חולון

לקוח/ה נכבד/ה, אנו מתכבדים להגיש את חישוב צריכת החשמל לתקופה 01/06/21 - 30/06/21:

בנין B - ק.02 יח' 33 - קולירס בע"מ - 7 - 14086110(0x0)

סוג תעריף	סוג צריכה	קריאה קודמת	קריאה נוכחית	סה"כ צריכה בקוט"ש	מחיר לקוט"ש בא"ג	סה"כ לתשלום
פרטי חשבון עבור תאריכים:						
777	פסגה	01/06/21	30/06/21	262.00	43.79	114.73 ₪
778	גבע	1,192.20	1,193.20	1.00	36.65	0.37 ₪
779	שפל	3,006.80	3,009.20	2.40	30.60	0.73 ₪

סה"כ לדייר:

פסגה	גבע	שפל	סה"כ	שיא ביקוש
262.00	1.00	2.40	265.40	2.84
114.73 ₪	0.37 ₪	0.73 ₪	115.83 ₪	

סה"כ צריכה
 סה"כ לתשלום

211.60 ₪	תשלום קבוע
0.00 ₪	תשלום עבור גודל חיבור בKVA (0x0)
327.43 ₪	סה"כ לתשלום
לא כולל מע"מ	

התפלגות חיוב בש"ח לפי תעו"ז

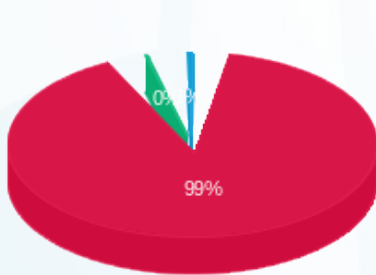

■ פסגה (114.73 ₪)
 ■ גבע (0.37 ₪)
 ■ שפל (0.73 ₪)

הסטוריית צריכה בקוט"ש

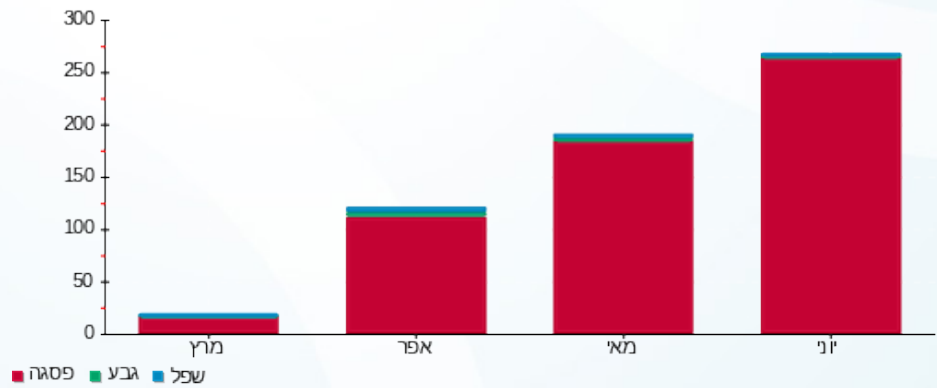



19/07/21 תאריך הפקה:
 30/06/21 תאריך קריאה נוכחית:
 01/06/21 תאריך קריאה קודמת:

שם דייר: בניין B - ק.02 יח' 35 - טלה קלינקות
 שם אתר: מרכז עזריאלי חולון

לקוח/ה נכבד/ה, אנו מתכבדים להגיש את חישוב צריכת החשמל לתקופה 01/06/21 - 30/06/21:

בניין B - קומה 02 יחידה 15 - 35 - 14086110(0x0)

סוג תעריף	סוג צריכה	קריאה קודמת	קריאה נוכחית	סה"כ צריכה בקוט"ש	מחיר לקוט"ש בא"ג	סה"כ לתשלום
פרטי חשבון עבור תאריכים:						
777	פסגה	01/06/21	30/06/21	123.40	43.79	54.04 ₪
778	גבע	1,297.10	1,308.90	11.80	36.65	4.32 ₪
779	שפל	5,682.90	5,712.00	29.10	30.60	8.90 ₪

סה"כ לדייר:

פסגה	גבע	שפל	סה"כ	שיא ביקוש
123.40	11.80	29.10	164.30	2.18
₪ 54.04	₪ 4.32	₪ 8.90	₪ 67.27	

סה"כ צריכה
 סה"כ לתשלום

211.60 ₪	תשלום קבוע	
0.00 ₪	תשלום עבור גודל חיבור בKVA (0x0)	
278.87 ₪	סה"כ לתשלום	לא כולל מע"מ

התפלגות חיוב בש"ח לפי תע"ז

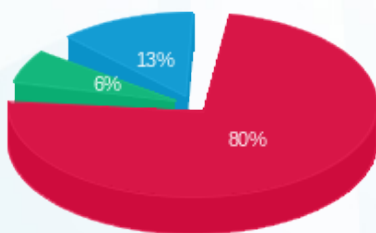

פסגה (₪ 54.04)
 גבע (₪ 4.32)
 שפל (₪ 8.90)

הסטוריית צריכה בקוט"ש

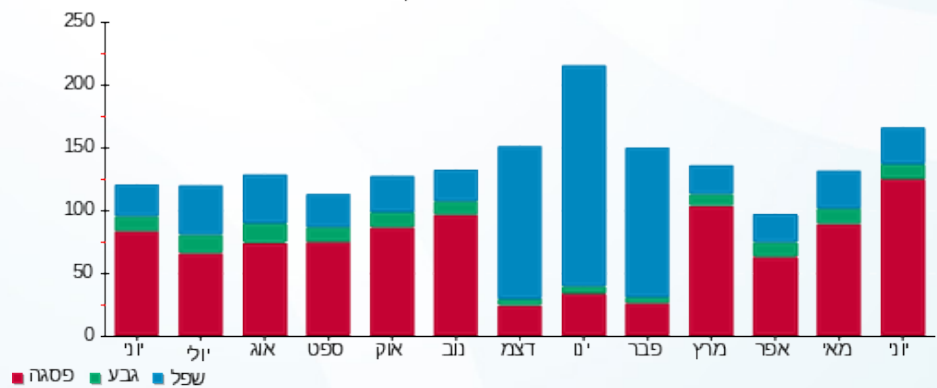



19/07/21 תאריך הפקה:
 30/06/21 תאריך קריאה נוכחית:
 01/06/21 תאריך קריאה קודמת:

שם דייר: בניין B - ק.02 - בנק מרכנתיל
 שם אתר: מרכז עזריאלי חולון

לקוח/ה נכבד/ה, אנו מתכבדים להגיש את חישוב צריכת החשמל לתקופה 01/06/21 - 30/06/21:

בניין B - בנק מרכנתיל ק.2 - - 7 - 13080904 (3x80)

סוג תעריף	סוג צריכה	קריאה קודמת	קריאה נוכחית	סה"כ צריכה בקוט"ש	מחיר לקוט"ש בא"ג	סה"כ לתשלום
פרטי חשבון עבור תאריכים:						
777	פסגה	01/06/21	30/06/21	2,226.50	43.79	974.98 ₪
778	גבע	10,720.90	11,067.80	346.90	36.65	127.14 ₪
779	שפל	37,228.30	38,056.00	827.70	30.60	253.28 ₪

סה"כ לדייר:

פסגה	גבע	שפל	סה"כ	שיא ביקוש
2,226.50	346.90	827.70	3,401.10	10.31
974.98 ₪	127.14 ₪	253.28 ₪	1,355.40 ₪	

סה"כ צריכה
 סה"כ לתשלום

211.60 ₪	תשלום קבוע	
14.61 ₪	תשלום עבור גודל חיבור בKVA (3x80)	
1,581.61 ₪	סה"כ לתשלום	לא כולל מע"מ

התפלגות חיוב בש"ח לפי תע"ז

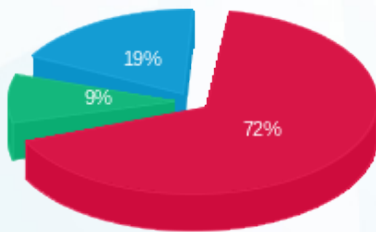

■ פסגה (974.98 ₪)
 ■ גבע (127.14 ₪)
 ■ שפל (253.28 ₪)

הסטוריית צריכה בקוט"ש

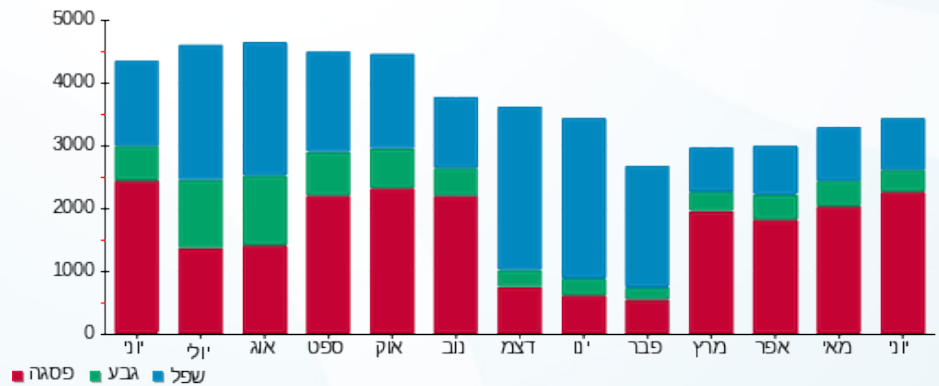



19/07/21 תאריך הפקה:
 30/06/21 תאריך קריאה נוכחית:
 01/06/21 תאריך קריאה קודמת:

שם דייר: בניין B - ק.03 - איתי לייסר
 שם אתר: מרכז עזריאלי חולון

לקוח/ה נכבד/ה, אנו מתכבדים להגיש את חישוב צריכת החשמל לתקופה 01/06/21 - 30/06/21:

בניין B איתי לייסר ק.3 - 7 - 18029660(3x63)

סוג תעריף	סוג צריכה	קריאה קודמת	קריאה נוכחית	סה"כ צריכה בקוט"ש	מחיר לקוט"ש בא"ג	סה"כ לתשלום
פרטי חשבון עבור תאריכים:						
777	פסגה	01/06/21	30/06/21	654.40	43.79	286.56 ₪
778	גבע	2,274.10	2,350.80	76.70	36.65	28.11 ₪
779	שפל	3,495.70	3,495.70	0.00	30.60	0.00 ₪

סה"כ לדייר:

פסגה	גבע	שפל	סה"כ	שיא ביקוש
654.40	76.70	0.00	731.10	7.85
286.56 ₪	28.11 ₪	0.00 ₪	314.67 ₪	

סה"כ צריכה
 סה"כ לתשלום

211.60 ₪	תשלום קבוע	
11.50 ₪	תשלום עבור גודל חיבור בKVA (3x63)	
537.78 ₪	סה"כ לתשלום	לא כולל מע"מ

התפלגות חיוב בש"ח לפי תעו"ז

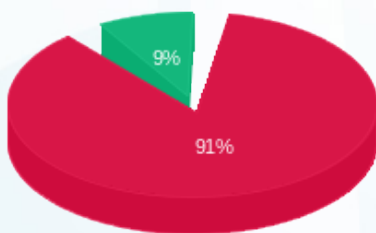

■ פסגה (286.56 ₪)
 ■ גבע (28.11 ₪)
 ■ שפל (0.00 ₪)

הסטוריית צריכה בקוט"ש

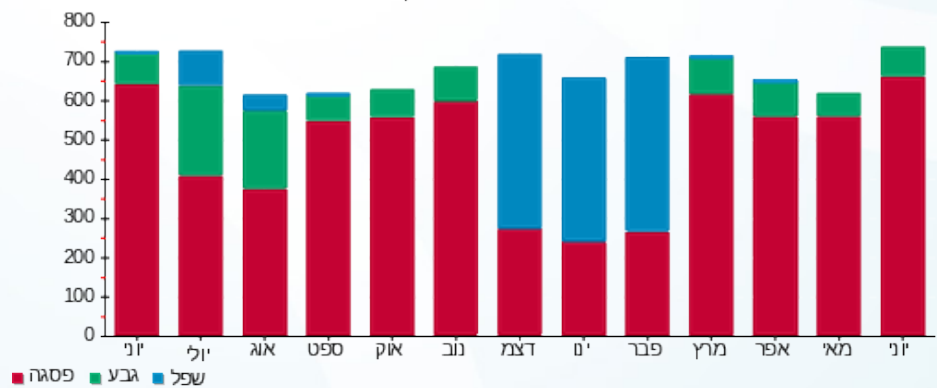

19/07/21 תאריך הפקה:
 30/06/21 תאריך קריאה נוכחית:
 01/06/21 תאריך קריאה קודמת:

שם דייר: בנין B - ק.03 - אמריקן לייזר
 שם אתר: מרכז עזריאלי חולון

לקוח/ה נכבד/ה, אנו מתכבדים להגיש את חישוב צריכת החשמל לתקופה 01/06/21 - 30/06/21:

בנין B אמריקן לייזר ק.3 - 4 - 18029660(3x63)

סוג תעריף	סוג צריכה	קריאה קודמת	קריאה נוכחית	סה"כ צריכה בקוט"ש	מחיר לקוט"ש בא"ג	סה"כ לתשלום
		01/06/21	30/06/21			
777	פסגה	16,546.10	17,345.90	799.80	43.79	350.23 ₪
778	גבע	5,402.20	5,573.10	170.90	36.65	62.63 ₪
779	שפל	8,397.20	8,646.90	249.70	30.60	76.41 ₪

סה"כ לדייר:

פסגה	גבע	שפל	סה"כ	שיא ביקוש
799.80	170.90	249.70	1,220.40	6.63
350.23 ₪	62.63 ₪	76.41 ₪	489.28 ₪	

סה"כ צריכה
 סה"כ לתשלום

211.60 ₪	תשלום קבוע	
11.50 ₪	תשלום עבור גודל חיבור בKVA (3x63)	
712.38 ₪	סה"כ לתשלום	לא כולל מע"מ

התפלגות חיוב בש"ח לפי תעו"ז

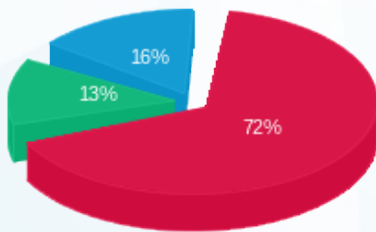

פסגה (350.23 ₪) 72%
 גבע (62.63 ₪) 13%
 שפל (76.41 ₪) 16%

הסטוריית צריכה בקוט"ש

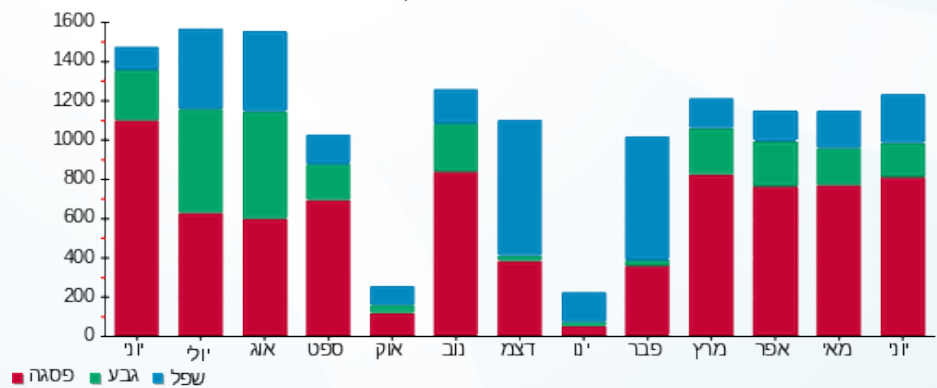



19/07/21

תאריך הפקה:

שם דייר: בניין B - ק.03 - אפרת פקץ - מכון מסלול
שם אתר: מרכז עזריאלי חולון

30/06/21

תאריך קריאה נוכחית:

01/06/21

תאריך קריאה קודמת:

לקוח/ה נכבד/ה, אנו מתכבדים להגיש את חישוב צריכת החשמל לתקופה 01/06/21 - 30/06/21:

בניין B אפרת פקץ - מכון מסלול ק.3 - 6 - 18029660(3x40)

סוג תעריף	סוג צריכה	קריאה קודמת	קריאה נוכחית	סה"כ צריכה בקוט"ש	מחיר לקוט"ש בא"ג	סה"כ לתשלום
פרטי חשבון עבור תאריכים:						
777	פסגה	01/06/21	30/06/21	808.50	43.79	354.04 ₪
778	גבע	5,252.60	5,444.10	191.50	36.65	70.18 ₪
779	שפל	5,527.10	5,540.50	13.40	30.60	4.10 ₪

סה"כ לדייר:

פסגה	גבע	שפל	סה"כ	שיא ביקוש
808.50	191.50	13.40	1,013.40	5.78
₪ 354.04	₪ 70.18	₪ 4.10	₪ 428.33	

סה"כ צריכה

סה"כ לתשלום

211.60 ₪	תשלום קבוע	
7.30 ₪	תשלום עבור גודל חיבור בKVA (3x40)	
647.23 ₪	סה"כ לתשלום	לא כולל מע"מ

התפלגות חיוב בש"ח לפי תע"ז

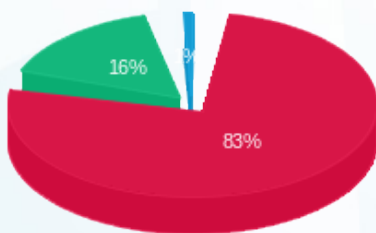

- פסגה (₪ 354.04) 83%
- גבע (₪ 70.18) 16%
- שפל (₪ 4.10) 1%

הסטוריית צריכה בקוט"ש

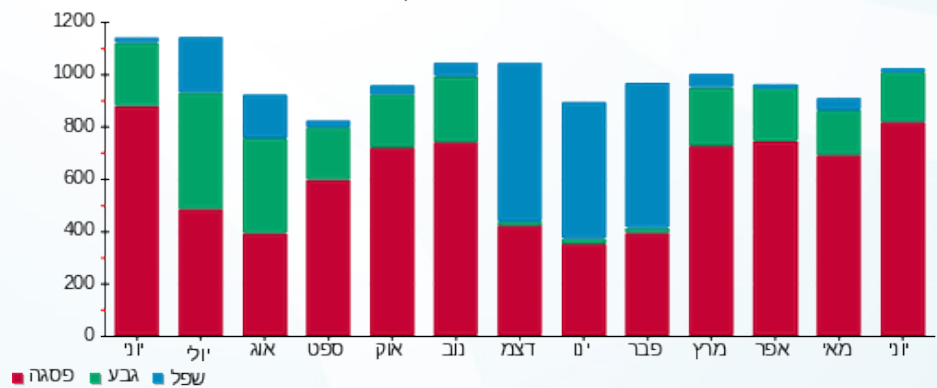



19/07/21 תאריך הפקדה:
 30/06/21 תאריך קריאה נוכחית:
 01/06/21 תאריך קריאה קודמת:

שם דייר: בנין B - ק.03 - דרוביט
 שם אתר: מרכז עזריאלי חולון

לקוח/ה נכבד/ה, אנו מתכבדים להגיש את חישוב צריכת החשמל לתקופה **01/06/21 - 30/06/21**:

בנין B - דרוביט ק.3 - 9 - 18029660(3x63)

סה"כ לתשלום	מחיר לקוט"ש בא"ג	סה"כ צריכה בקוט"ש	קריאה נוכחית	קריאה קודמת	סוג צריכה	סוג תעריף
			30/06/21	01/06/21		פרטי חשבון עבור תאריכים:
₪ 344.23	43.79	786.10	14,156.30	13,370.20	פסגה	777
₪ 56.95	36.65	155.40	3,144.70	2,989.30	גבע	778
₪ 99.24	30.60	324.30	9,738.80	9,414.50	שפל	779

סה"כ לדייר:

שיא ביקוש	סה"כ	שפל	גבע	פסגה
7.60	1,265.80	324.30	155.40	786.10
	₪ 500.42	₪ 99.24	₪ 56.95	₪ 344.23

סה"כ צריכה
 סה"כ לתשלום

₪ 211.60	תשלום קבוע	
₪ 11.50	תשלום עבור גודל חיבור בKVA (3x63)	
₪ 723.53	סה"כ לתשלום	לא כולל מע"מ

התפלגות חיוב בש"ח לפי תעו"ז

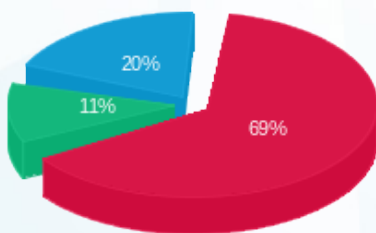

פסגה (₪ 344.23) 69%
 גבע (₪ 56.95) 11%
 שפל (₪ 99.24) 20%

הסטוריית צריכה בקוט"ש

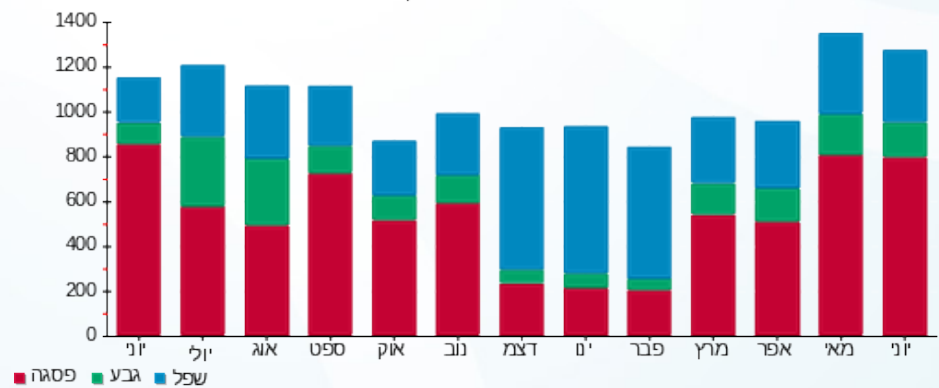



19/07/21 תאריך הפקה:
 30/06/21 תאריך קריאה נוכחית:
 01/06/21 תאריך קריאה קודמת:

שם דייר: בניין B - ק.03 - חברת פריאט
 שם אתר: מרכז עזריאלי חולון

לקוח/ה נכבד/ה, אנו מתכבדים להגיש את חישוב צריכת החשמל לתקופה 01/06/21 - 30/06/21:

בניין B - ק.03 - חברת פריאט - 3 - 18029660(3x80)

סה"כ לתשלום	מחיר לקוט"ש בא"ג	סה"כ צריכה בקוט"ש	קריאה נוכחית	קריאה קודמת	סוג צריכה	סוג תעריף
			30/06/21	01/06/21		פרטי חשבון עבור תאריכים:
₪ 407.03	43.79	929.50	5,223.10	4,293.60	פסגה	777
₪ 74.88	36.65	204.30	1,262.30	1,058.00	גבע	778
₪ 165.91	30.60	542.20	5,411.70	4,869.50	שפל	779

סה"כ לדיר:

שיא ביקוש	סה"כ	שפל	גבע	פסגה
5.60	1,676.00	542.20	204.30	929.50
	₪ 647.82	₪ 165.91	₪ 74.88	₪ 407.03

סה"כ צריכה
 סה"כ לתשלום

₪ 211.60	תשלום קבוע	
₪ 14.61	תשלום עבור גודל חיבור בKVA (3x80)	
₪ 874.03	סה"כ לתשלום	לא כולל מע"מ

התפלגות חיוב בש"ח לפי תעו"ז

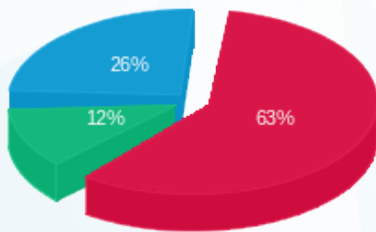

■ פסגה (₪ 407.03)
 ■ גבע (₪ 74.88)
 ■ שפל (₪ 165.91)

הסטוריית צריכה בקוט"ש

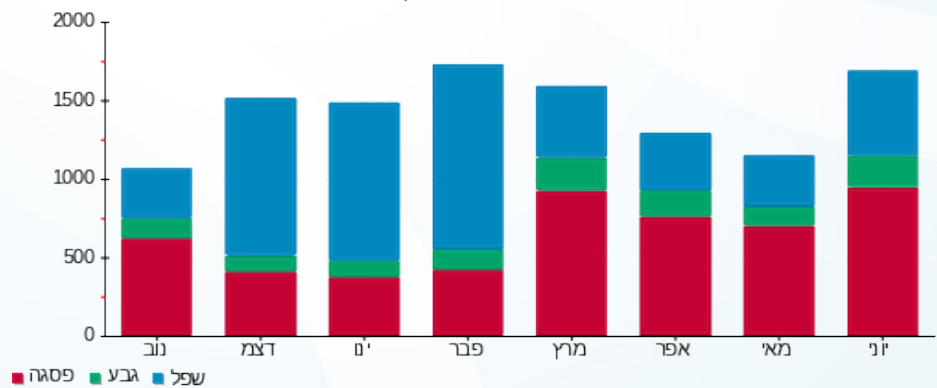

19/07/21 תאריך הפקה:
 30/06/21 תאריך קריאה נוכחית:
 01/06/21 תאריך קריאה קודמת:

שם דייר: בניין B - ק.03 - לנבר מהנדסים
 שם אתר: מרכז עזריאלי חולון

לקוח/ה נכבד/ה, אנו מתכבדים להגיש את חישוב צריכת החשמל לתקופה 01/06/21 - 30/06/21:

בניין B לנבר מהנדסים ק.3 - 8 - 18029660(3x80)

סוג תעריף	סוג צריכה	קריאה קודמת	קריאה נוכחית	סה"כ צריכה בקוט"ש	מחיר לקוט"ש בא"ג	סה"כ לתשלום
פרטי חשבון עבור תאריכים:						
777	פסגה	01/06/21	30/06/21	558.10	43.79	244.39 ₪
778	גבע	3,538.30	3,638.20	99.90	36.65	36.61 ₪
779	שפל	12,948.70	13,201.20	252.50	30.60	77.27 ₪

סה"כ לדייר:

פסגה	גבע	שפל	סה"כ	שיא ביקוש
558.10	99.90	252.50	910.50	4.01
244.39 ₪	36.61 ₪	77.27 ₪	358.27 ₪	

סה"כ צריכה
 סה"כ לתשלום

211.60 ₪	תשלום קבוע	
14.61 ₪	תשלום עבור גודל חיבור בKVA (3x80)	
584.48 ₪	סה"כ לתשלום	לא כולל מע"מ

התפלגות חיוב בש"ח לפי תע"ז

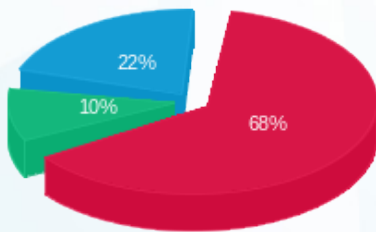

■ פסגה (244.39 ₪)
 ■ גבע (36.61 ₪)
 ■ שפל (77.27 ₪)

הסטוריית צריכה בקוט"ש

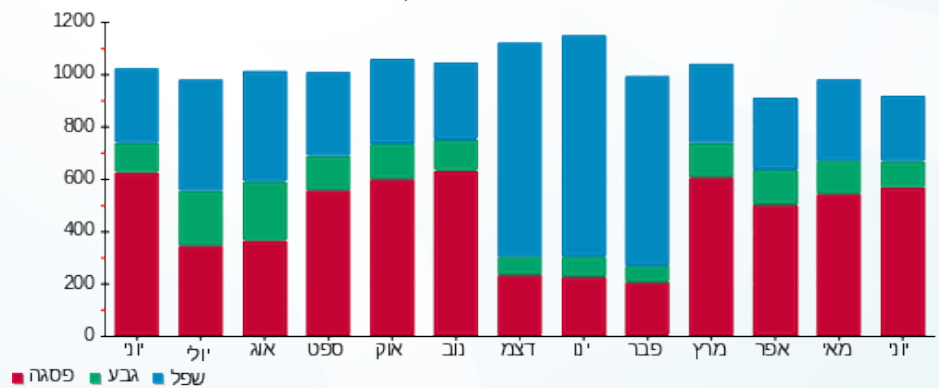

19/07/21 תאריך הפקה:
 30/06/21 תאריך קריאה נוכחית:
 01/06/21 תאריך קריאה קודמת:

שם דייר: בניין B - ק.03 - מריליו ובניו
 שם אתר: מרכז עזריאלי חולון

לקוח/ה נכבד/ה, אנו מתכבדים להגיש את חישוב צריכת החשמל לתקופה 01/06/21 - 30/06/21:

בניין B מריליו ובניו בניין B ק.3 - 2 - 18029660(3x80)

סוג תעריף	סוג צריכה	קריאה קודמת	קריאה נוכחית	סה"כ צריכה בקוט"ש	מחיר לקוט"ש בא"ג	סה"כ לתשלום
פרטי חשבון עבור תאריכים:						
777	פסגה	01/06/21	30/06/21	171.60	43.79	75.14 ₪
778	גבע	344.90	367.20	22.30	36.65	8.17 ₪
779	שפל	924.40	939.70	15.30	30.60	4.68 ₪

סה"כ לדייר:

פסגה	גבע	שפל	סה"כ	שיא ביקוש
171.60	22.30	15.30	209.20	2.01
75.14 ₪	8.17 ₪	4.68 ₪	88.00 ₪	

סה"כ צריכה
 סה"כ לתשלום

211.60 ₪	תשלום קבוע	
14.61 ₪	תשלום עבור גודל חיבור בKVA (3x80)	
314.21 ₪	סה"כ לתשלום	לא כולל מע"מ

התפלגות חיוב בש"ח לפי תע"ז

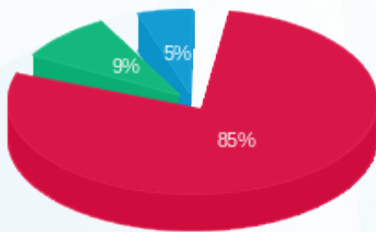

■ פסגה (75.14 ₪)
 ■ גבע (8.17 ₪)
 ■ שפל (4.68 ₪)

הסטוריית צריכה בקוט"ש

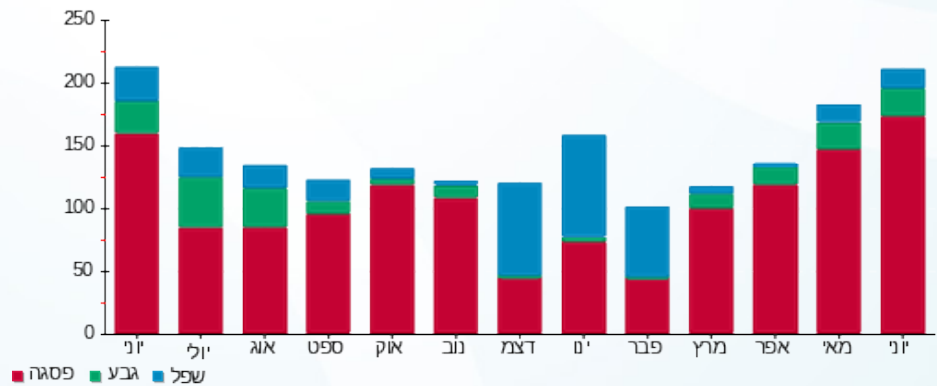



19/07/21 תאריך הפקדה:
 30/06/21 תאריך קריאה נוכחית:
 01/06/21 תאריך קריאה קודמת:

שם דייר: בנין B - ק.03 - סלקטד
 שם אתר: מרכז עזריאלי חולון

לקוח/ה נכבד/ה, אנו מתכבדים להגיש את חישוב צריכת החשמל לתקופה 01/06/21 - 30/06/21:

בנין B סלקטד ק.3 - 11 - 18029660(3x63)

סוג תעריף	סוג צריכה	קריאה קודמת	קריאה נוכחית	סה"כ צריכה בקוט"ש	מחיר לקוט"ש בא"ג	סה"כ לתשלום
פרטי חשבון עבור תאריכים:						
777	פסגה	01/06/21	30/06/21	313.10	43.79	137.11 ₪
778	גבע	2,113.35	2,159.35	46.00	36.65	16.86 ₪
779	שפל	6,745.60	6,862.10	116.50	30.60	35.65 ₪

סה"כ לדייר:

פסגה	גבע	שפל	סה"כ	שיא ביקוש
313.10	46.00	116.50	475.60	2.11
137.11 ₪	16.86 ₪	35.65 ₪	189.61 ₪	

סה"כ צריכה

סה"כ לתשלום

211.60 ₪	תשלום קבוע	
11.50 ₪	תשלום עבור גודל חיבור בKVA (3x63)	
412.72 ₪	סה"כ לתשלום	לא כולל מע"מ

התפלגות חיוב בש"ח לפי תעו"ז

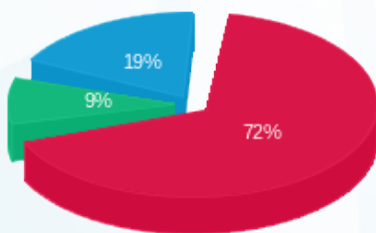

פסגה (137.11 ₪) 72%
 גבע (16.86 ₪) 9%
 שפל (35.65 ₪) 19%

הסטוריית צריכה בקוט"ש

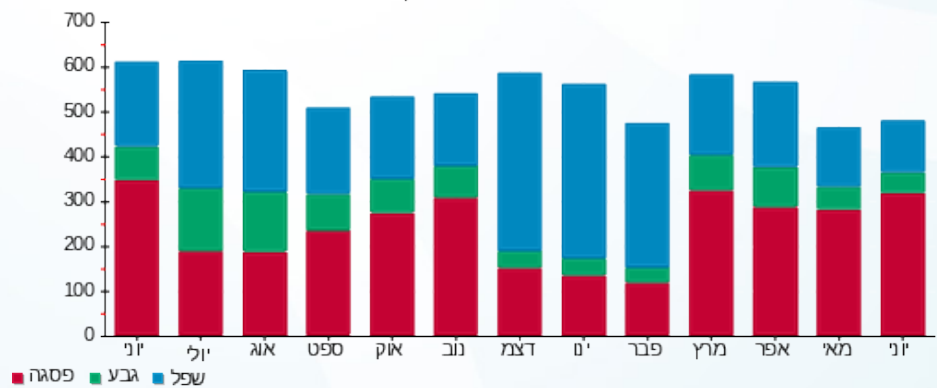

19/07/21 תאריך הפקה:
 30/06/21 תאריך קריאה נוכחית:
 01/06/21 תאריך קריאה קודמת:

שם דייר: בניין B - ק.03 - עו"ד רפאל
 שם אתר: מרכז עזריאלי חולון

לקוח/ה נכבד/ה, אנו מתכבדים להגיש את חישוב צריכת החשמל לתקופה 01/06/21 - 30/06/21:

בניין B - ק.03 - עו"ד רפאל - 5 - 18029660 (3x63)

סוג תעריף	סוג צריכה	קריאה קודמת	קריאה נוכחית	סה"כ צריכה בקוט"ש	מחיר לקוט"ש בא"ג	סה"כ לתשלום
פרטי חשבון עבור תאריכים:						
777	פסגה	01/06/21	30/06/21	431.05	43.79	188.76 ₪
778	גבע	1,930.65	1,988.65	58.00	36.65	21.26 ₪
779	שפל	6,252.45	6,382.05	129.60	30.60	39.66 ₪

סה"כ לדייר:

פסגה	גבע	שפל	סה"כ	שיא ביקוש
431.05	58.00	129.60	618.65	2.58
188.76 ₪	21.26 ₪	39.66 ₪	249.67 ₪	

סה"כ צריכה
 סה"כ לתשלום

211.60 ₪	תשלום קבוע	
11.50 ₪	תשלום עבור גודל חיבור בKVA (3x63)	
472.78 ₪	סה"כ לתשלום	לא כולל מע"מ

התפלגות חיוב בש"ח לפי תעו"ז

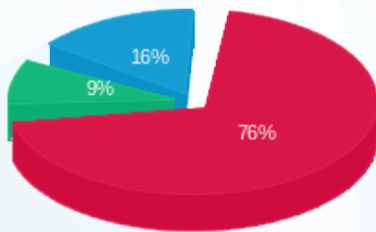

■ פסגה (188.76 ₪)
 ■ גבע (21.26 ₪)
 ■ שפל (39.66 ₪)

הסטוריית צריכה בקוט"ש

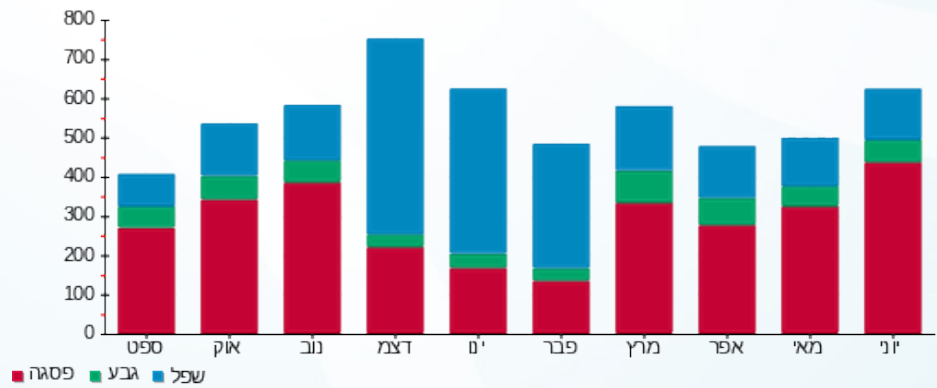

19/07/21 תאריך הפקה:
 30/06/21 תאריך קריאה נוכחית:
 01/06/21 תאריך קריאה קודמת:

שם דייר: בניין B - ק.04 - אי פי גרופ
 שם אתר: מרכז עזריאלי חולון

לקוח/ה נכבד/ה, אנו מתכבדים להגיש את חישוב צריכת החשמל לתקופה 01/06/21 - 30/06/21:

בניין B אי פי גרופ ק. 4 - 3 - 15129207(3x20)

סה"כ לתשלום	מחיר לקוט"ש בא"ג	סה"כ צריכה בקוט"ש	קריאה נוכחית	קריאה קודמת	סוג צריכה	סוג תעריף
			30/06/21	01/06/21		פרטי חשבון עבור תאריכים:
252.27 ₪	43.79	576.10	13,788.40	13,212.30	פסגה	777
54.90 ₪	36.65	149.80	4,884.00	4,734.20	גבע	778
92.63 ₪	30.60	302.70	13,068.30	12,765.60	שפל	779

סה"כ לדייר:

שיא ביקוש	סה"כ	שפל	גבע	פסגה
4.14	1,028.60	302.70	149.80	576.10
	399.80 ₪	92.63 ₪	54.90 ₪	252.27 ₪

סה"כ צריכה
 סה"כ לתשלום

211.60 ₪	תשלום קבוע	
3.65 ₪	תשלום עבור גודל חיבור בKVA (3x20)	
615.05 ₪	סה"כ לתשלום	לא כולל מע"מ

התפלגות חיוב בש"ח לפי תעו"ז

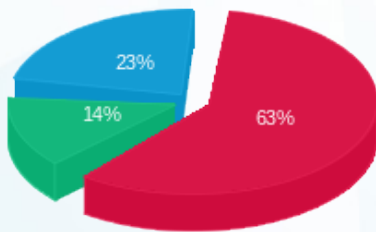

■ פסגה (252.27 ₪)
 ■ גבע (54.90 ₪)
 ■ שפל (92.63 ₪)

הסטוריית צריכה בקוט"ש

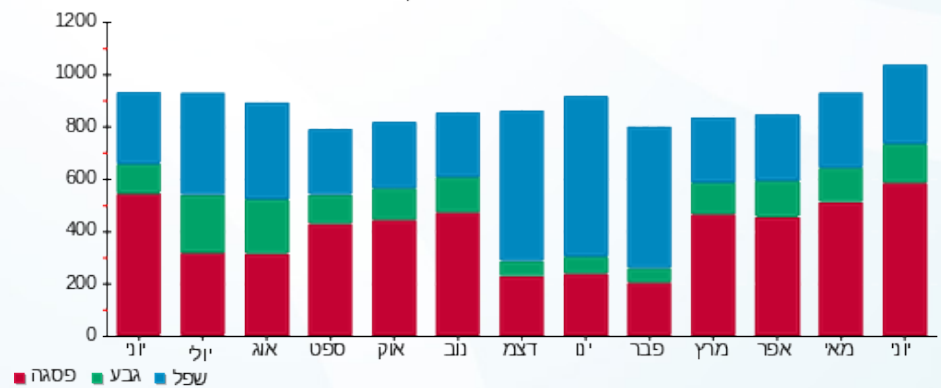

19/07/21 תאריך הפקה:
 30/06/21 תאריך קריאה נוכחית:
 01/06/21 תאריך קריאה קודמת:

שם דייר: בנין B - ק.04 - אייל פתרות
 שם אתר: מרכז עזריאלי חולון

לקוח/ה נכבד/ה, אנו מתכבדים להגיש את חישוב צריכת החשמל לתקופה 01/06/21 - 30/06/21:

בנין B אייל פתרות ק. 4 - 8 - 15129207(0x0)

סה"כ לתשלום	מחיר לקוט"ש בא"ג	סה"כ צריכה בקוט"ש	קריאה נוכחית	קריאה קודמת	סוג צריכה	סוג תעריף
			30/06/21	01/06/21		פרטי חשבון עבור תאריכים:
15.15 ₪	43.79	34.60	2,144.40	2,109.80	פסגה	777
0.22 ₪	36.65	0.60	174.20	173.60	גבע	778
0.67 ₪	30.60	2.20	706.20	704.00	שפל	779

סה"כ לדייר:

שיא ביקוש	סה"כ	שפל	גבע	פסגה
0.75	37.40	2.20	0.60	34.60
	16.04 ₪	0.67 ₪	0.22 ₪	15.15 ₪

סה"כ צריכה
 סה"כ לתשלום

0.00 ₪	תשלום קבוע	
0.00 ₪	תשלום עבור גודל חיבור בKVA (0x0)	
16.04 ₪	סה"כ לתשלום	לא כולל מע"מ

התפלגות חיוב בש"ח לפי תעו"ז

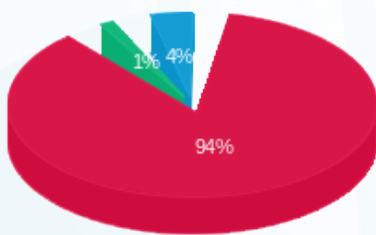

■ פסגה (15.15 ₪)
 ■ גבע (0.22 ₪)
 ■ שפל (0.67 ₪)

הסטוריית צריכה בקוט"ש

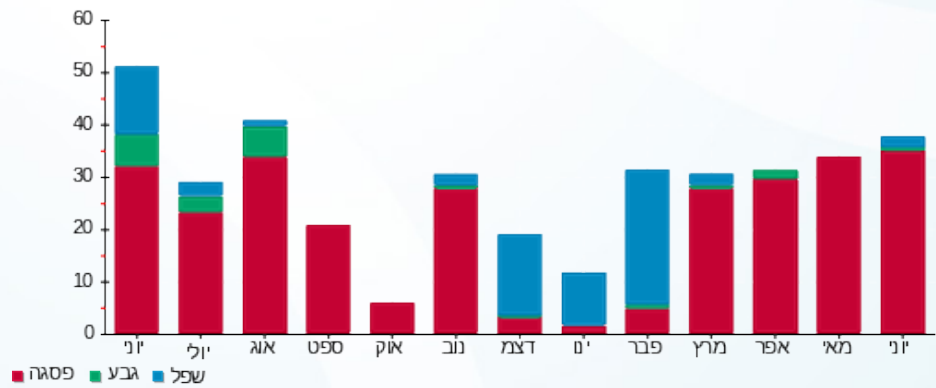



19/07/21 תאריך הפקדה:
 30/06/21 תאריך קריאה נוכחית:
 01/06/21 תאריך קריאה קודמת:

שם דייר: בניין B - ק.04 - אייל פתרונות תוכנה
 שם אתר: מרכז עזריאלי חולון

לקוח/ה נכבד/ה, אנו מתכבדים להגיש את חישוב צריכת החשמל לתקופה 01/06/21 - 30/06/21:

בניין B אייל פתרונות תוכנה ק. 4 - 5 - 15129207(0x0)

סוג תעריף	סוג צריכה	קריאה קודמת	קריאה נוכחית	סה"כ צריכה בקוט"ש	מחיר לקוט"ש בא"ג	סה"כ לתשלום
		01/06/21	30/06/21			
777	פסגה	28,748.60	29,898.00	1,149.40	43.79	503.32 ₪
778	גבע	7,338.20	7,500.20	162.00	36.65	59.37 ₪
779	שפל	21,606.30	21,934.50	328.20	30.60	100.43 ₪

סה"כ לדייר:

פסגה	גבע	שפל	סה"כ	שיא ביקוש
1,149.40	162.00	328.20	1,639.60	7.45
503.32 ₪	59.37 ₪	100.43 ₪	663.12 ₪	

סה"כ צריכה
 סה"כ לתשלום

211.60 ₪	תשלום קבוע	
0.00 ₪	תשלום עבור גודל חיבור בKVA (0x0)	
874.72 ₪	סה"כ לתשלום	לא כולל מע"מ

התפלגות חיוב בש"ח לפי תע"ז

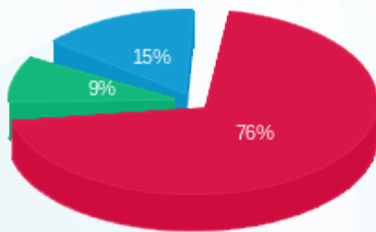

פסגה (503.32 ₪) 76%
 גבע (59.37 ₪) 9%
 שפל (100.43 ₪) 15%

הסטוריית צריכה בקוט"ש

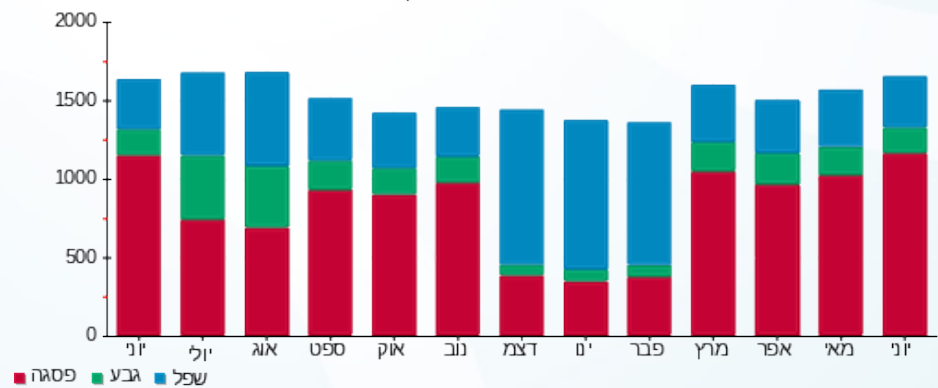



19/07/21 תאריך הפקה:
 30/06/21 תאריך קריאה נוכחית:
 01/06/21 תאריך קריאה קודמת:

שם דייר: בניין B - ק.04 - אפצי פתרונות כח ישראל
 שם אתר: מרכז עזריאלי חולון

לקוח/ה נכבד/ה, אנו מתכבדים להגיש את חישוב צריכת החשמל לתקופה 01/06/21 - 30/06/21:

בניין B אפצי פתרונות כח ישראל ק.4 - 6 - (3x80)15129207

סוג תעריף	סוג צריכה	קריאה קודמת	קריאה נוכחית	סה"כ צריכה בקוט"ש	מחיר לקוט"ש בא"ג	סה"כ לתשלום
		01/06/21	30/06/21			
777	פסגה	19,414.20	20,264.80	850.60	43.79	372.48 ₪
778	גבע	5,580.70	5,728.40	147.70	36.65	54.13 ₪
779	שפל	18,829.20	19,189.00	359.80	30.60	110.10 ₪

סה"כ לדייר:

פסגה	גבע	שפל	סה"כ	שיא ביקוש
850.60	147.70	359.80	1,358.10	7.00
372.48 ₪	54.13 ₪	110.10 ₪	536.71 ₪	

סה"כ צריכה
 סה"כ לתשלום

211.60 ₪	תשלום קבוע	
14.61 ₪	תשלום עבור גודל חיבור בKVA (3x80)	
762.92 ₪	סה"כ לתשלום	לא כולל מע"מ

התפלגות חיוב בש"ח לפי תעו"ז

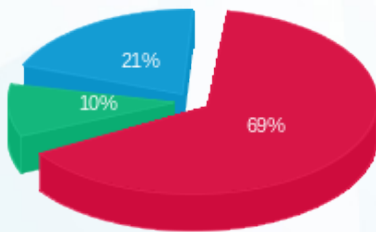

פסגה (372.48 ₪) 69%
 גבע (54.13 ₪) 10%
 שפל (110.10 ₪) 21%

הסטוריית צריכה בקוט"ש

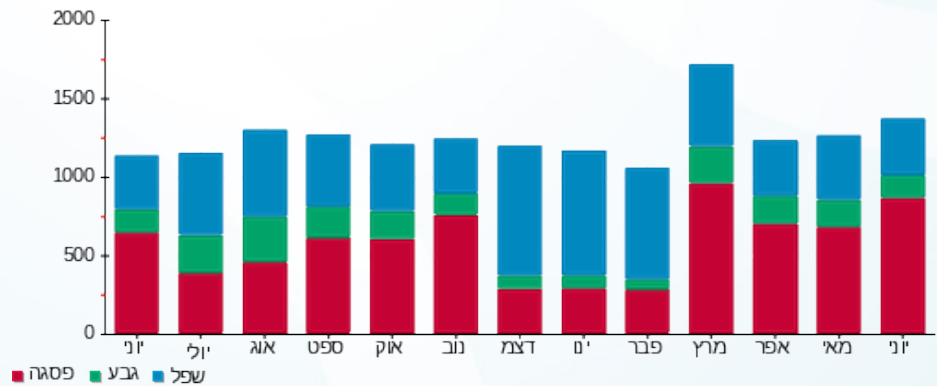

פסגה גבע שפל





19/07/21 תאריך הפקה:
 30/06/21 תאריך קריאה נוכחית:
 01/06/21 תאריך קריאה קודמת:

שם דייר: בניין B - ק.04 - סגל
 שם אתר: מרכז עזריאלי חולון

לקוח/ה נכבד/ה, אנו מתכבדים להגיש את חישוב צריכת החשמל לתקופה 01/06/21 - 30/06/21:

בניין B סגל קומה 4 - 12 - 15129207(3x63)

סגל תעריף	סוג צריכה	קריאה קודמת	קריאה נוכחית	סה"כ צריכה בקוט"ש	מחיר לקוט"ש בא"ג	סה"כ לתשלום
פרטי חשבון עבור תאריכים:						
777	פסגה	01/06/21	30/06/21	588.10	43.79	257.53 ₪
778	גבע	3,174.50	3,252.90	78.40	36.65	28.73 ₪
779	שפל	9,283.10	9,466.30	183.20	30.60	56.06 ₪

סה"כ לדייר:

פסגה	גבע	שפל	סה"כ	שיא ביקוש
588.10	78.40	183.20	849.70	4.98
257.53 ₪	28.73 ₪	56.06 ₪	342.32 ₪	

סה"כ צריכה
 סה"כ לתשלום

211.60 ₪	תשלום קבוע	
11.50 ₪	תשלום עבור גודל חיבור בKVA (3x63)	
565.43 ₪	סה"כ לתשלום	לא כולל מע"מ

התפלגות חיוב בש"ח לפי תעו"ז

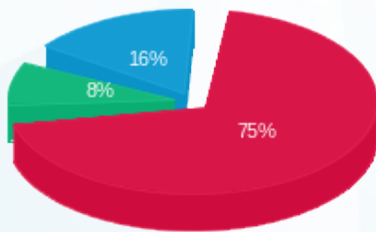

פסגה (257.53 ₪)
 גבע (28.73 ₪)
 שפל (56.06 ₪)

הסטוריית צריכה בקוט"ש

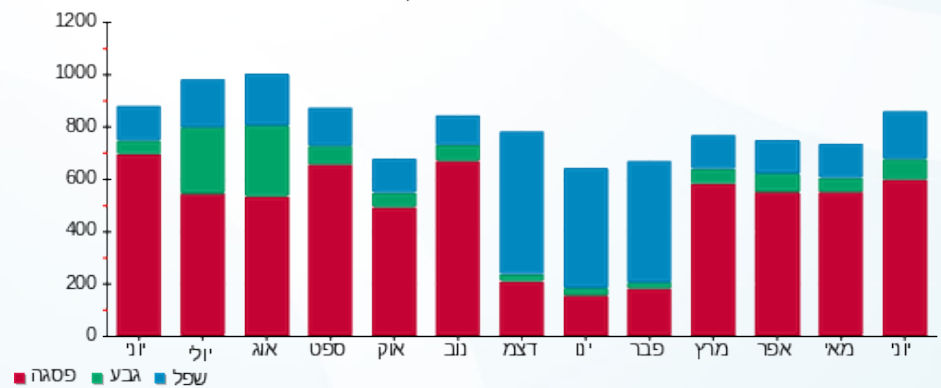



19/07/21 תאריך הפקה:
 30/06/21 תאריך קריאה נוכחית:
 01/06/21 תאריך קריאה קודמת:

שם דייר: בנין B - ק.04 - פרומדיקס
 שם אתר: מרכז עזריאלי חולון

לקוח/ה נכבד/ה, אנו מתכבדים להגיש את חישוב צריכת החשמל לתקופה 01/06/21 - 30/06/21:

בנין B פרומדיקס ק. 4 - 2 - 15129207 (3x63)

סוג תעריף	סוג צריכה	קריאה קודמת	קריאה נוכחית	סה"כ צריכה בקוט"ש	מחיר לקוט"ש בא"ג	סה"כ לתשלום
פרטי חשבון עבור תאריכים:						
777	פסגה	01/06/21	30/06/21	387.30	43.79	169.60 ₪
778	גבע	1,555.25	1,594.30	39.05	36.65	14.31 ₪
779	שפל	3,572.30	3,609.30	37.00	30.60	11.32 ₪

סה"כ לדייר:

פסגה	גבע	שפל	סה"כ	שיא ביקוש
387.30	39.05	37.00	463.35	3.51
169.60 ₪	14.31 ₪	11.32 ₪	195.23 ₪	

סה"כ צריכה
 סה"כ לתשלום

211.60 ₪	תשלום קבוע	
11.50 ₪	תשלום עבור גודל חיבור בKVA (3x63)	
418.34 ₪	סה"כ לתשלום	לא כולל מע"מ

התפלגות חיוב בש"ח לפי תע"ז

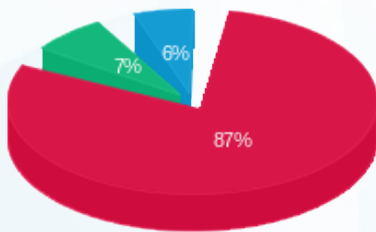

■ פסגה (169.60 ₪)
 ■ גבע (14.31 ₪)
 ■ שפל (11.32 ₪)

הסטוריית צריכה בקוט"ש

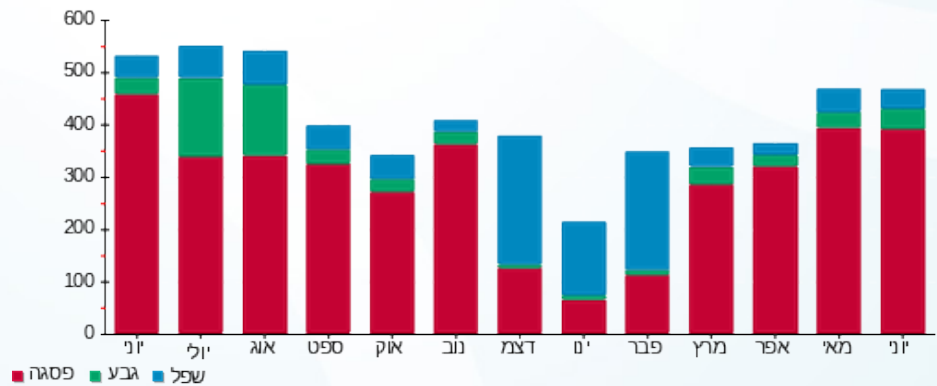



19/07/21

תאריך הפקה:

שם דייר: בניין B - ק.04 - פרומדיקס - ימית וגבי חנני
שם אתר: מרכז עזריאלי חולון

30/06/21

תאריך קריאה נוכחית:

01/06/21

תאריך קריאה קודמת:

לקוח/ה נכבד/ה, אנו מתכבדים להגיש את חישוב צריכת החשמל לתקופה 01/06/21 - 30/06/21:

בניין B פרומדיקס - ימית וגבי חנני ק. 4 - 1 - 15129207(3x40)

סוג תעריף	סוג צריכה	קריאה קודמת	קריאה נוכחית	סה"כ צריכה בקוט"ש	מחיר לקוט"ש בא"ג	סה"כ לתשלום
		01/06/21	30/06/21			
777	פסגה	10,750.50	11,171.55	421.05	43.79	184.38 ₪
778	גבע	2,341.40	2,393.50	52.10	36.65	19.09 ₪
779	שפל	7,962.95	8,066.55	103.60	30.60	31.70 ₪

סה"כ לדייר:

פסגה	גבע	שפל	סה"כ	שיא ביקוש
421.05	52.10	103.60	576.75	2.77
184.38 ₪	19.09 ₪	31.70 ₪	235.17 ₪	

סה"כ צריכה

סה"כ לתשלום

211.60 ₪	תשלום קבוע	
7.30 ₪	תשלום עבור גודל חיבור בKVA (3x40)	
454.08 ₪	סה"כ לתשלום	לא כולל מע"מ

התפלגות חיוב בש"ח לפי תעו"ז

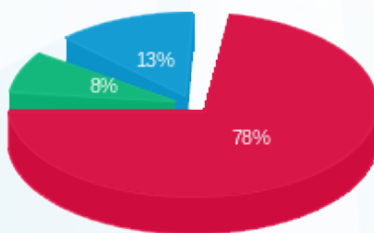

■ פסגה (184.38 ₪)
■ גבע (19.09 ₪)
■ שפל (31.70 ₪)

הסטוריית צריכה בקוט"ש

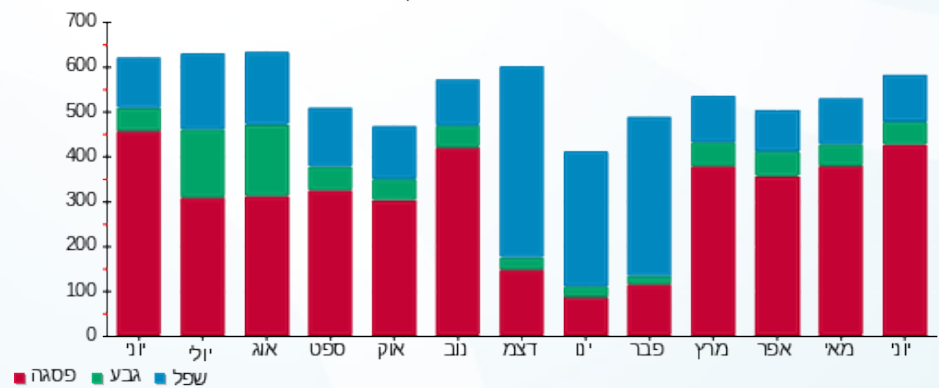

19/07/21 תאריך הפקה:
 30/06/21 תאריך קריאה נוכחית:
 01/06/21 תאריך קריאה קודמת:

שם דייר: בניין B - ק.05 - בונה התיכון
 שם אתר: מרכז עזריאלי חולון

לקוח/ה נכבד/ה, אנו מתכבדים להגיש את חישוב צריכת החשמל לתקופה 01/06/21 - 30/06/21:

בניין B בונה התיכון ק. 5 - 14 - 15129207(3x200)

סוג תעריף	סוג צריכה	קריאה קודמת	קריאה נוכחית	סה"כ צריכה בקוט"ש	מחיר לקוט"ש בא"ג	סה"כ לתשלום
פרטי חשבון עבור תאריכים:						
777	פסגה	01/06/21	30/06/21	2,843.80	43.79	1,245.30 ₪
778	גבע	16,141.80	16,467.40	325.60	36.65	119.33 ₪
779	שפל	52,329.40	53,027.60	698.20	30.60	213.65 ₪

סה"כ לדייר:

פסגה	גבע	שפל	סה"כ	שיא ביקוש
2,843.80	325.60	698.20	3,867.60	14.62
1,245.30 ₪	119.33 ₪	213.65 ₪	1,578.28 ₪	

סה"כ צריכה
 סה"כ לתשלום

211.60 ₪	תשלום קבוע	
36.52 ₪	תשלום עבור גודל חיבור בKVA (3x200)	
1,826.40 ₪	סה"כ לתשלום	לא כולל מע"מ

התפלגות חיוב בש"ח לפי תעו"ז

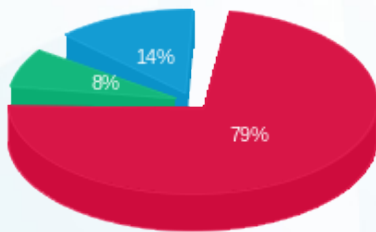

■ פסגה (1,245.30 ₪)
 ■ גבע (119.33 ₪)
 ■ שפל (213.65 ₪)

הסטוריית צריכה בקוט"ש

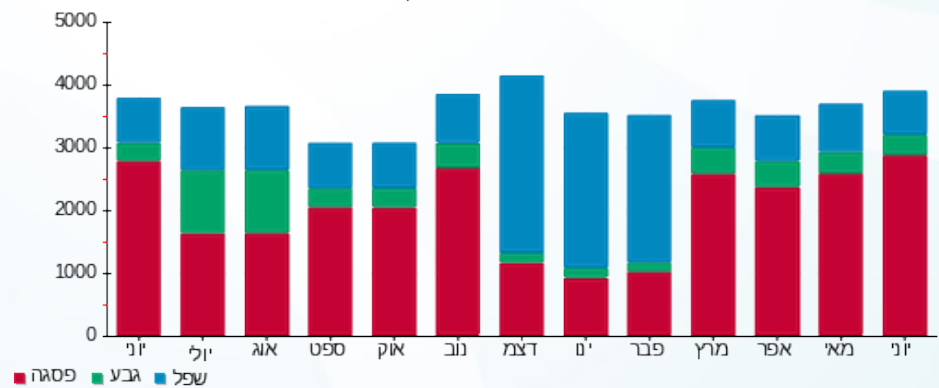



19/07/21 תאריך הפקה:
 30/06/21 תאריך קריאה נוכחית:
 01/06/21 תאריך קריאה קודמת:

שם דייר: בניין B - ק.05 - הופמן
 שם אתר: מרכז עזריאלי חולון

לקוח/ה נכבד/ה, אנו מתכבדים להגיש את חישוב צריכת החשמל לתקופה 01/06/21 - 30/06/21:

בניין B הופמן ק.5 - 13 - 18029660(3x160)

סוג תעריף	סוג צריכה	קריאה קודמת	קריאה נוכחית	סה"כ צריכה בקוט"ש	מחיר לקוט"ש בא"ג	סה"כ לתשלום
		01/06/21	30/06/21			
777	פסגה	47,344.60	49,606.40	2,261.80	43.79	990.44 ₪
778	גבע	13,530.40	13,993.00	462.60	36.65	169.54 ₪
779	שפל	40,384.00	41,520.80	1,136.80	30.60	347.86 ₪

סה"כ לדייר:

פסגה	גבע	שפל	סה"כ	שיא ביקוש
2,261.80	462.60	1,136.80	3,861.20	11.68
990.44 ₪	169.54 ₪	347.86 ₪	1,507.85 ₪	

סה"כ צריכה

סה"כ לתשלום

211.60 ₪	תשלום קבוע	
29.22 ₪	תשלום עבור גודל חיבור בKVA (3x160)	
1,748.66 ₪	סה"כ לתשלום	לא כולל מע"מ

התפלגות חיוב בש"ח לפי תע"ז

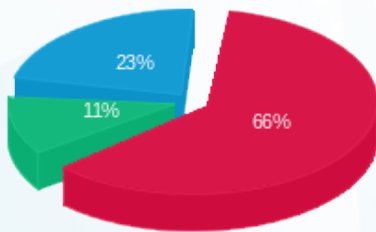

■ פסגה (990.44 ₪)
 ■ גבע (169.54 ₪)
 ■ שפל (347.86 ₪)

הסטוריית צריכה בקוט"ש

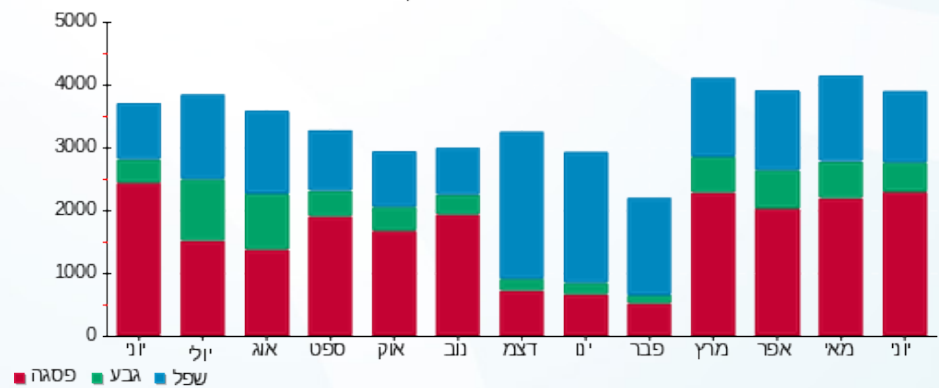

19/07/21 תאריך הפקה:
 30/06/21 תאריך קריאה נוכחית:
 01/06/21 תאריך קריאה קודמת:

שם דייר: בניין B - ק.05 - טריין
 שם אתר: מרכז עזריאלי חולון

לקוח/ה נכבד/ה, אנו מתכבדים להגיש את חישוב צריכת החשמל לתקופה 01/06/21 - 30/06/21:

בניין B טריין ק.5 - 14 - 18029660(3x80)

סוג תעריף	סוג צריכה	קריאה קודמת	קריאה נוכחית	סה"כ צריכה בקוט"ש	מחיר לקוט"ש בא"ג	סה"כ לתשלום
פרטי חשבון עבור תאריכים:						
777	פסגה	01/06/21	30/06/21	1,843.20	43.79	807.14 ₪
778	גבע	5,553.10	5,673.80	120.70	36.65	44.24 ₪
779	שפל	18,618.20	18,880.10	261.90	30.60	80.14 ₪

סה"כ לדייר:

פסגה	גבע	שפל	סה"כ	שיא ביקוש
1,843.20	120.70	261.90	2,225.80	11.68
807.14 ₪	44.24 ₪	80.14 ₪	931.52 ₪	

סה"כ צריכה
 סה"כ לתשלום

211.60 ₪	תשלום קבוע	
14.61 ₪	תשלום עבור גודל חיבור בKVA (3x80)	
1,157.72 ₪	סה"כ לתשלום	לא כולל מע"מ

התפלגות חיוב בש"ח לפי תעו"ז

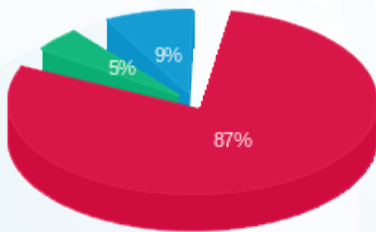

■ פסגה (807.14 ₪)
 ■ גבע (44.24 ₪)
 ■ שפל (80.14 ₪)

הסטוריית צריכה בקוט"ש

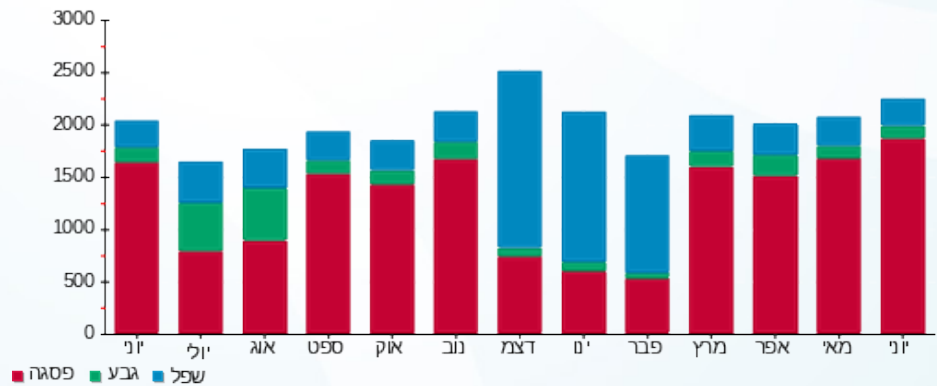



19/07/21 תאריך הפקה:
 30/06/21 תאריך קריאה נוכחית:
 01/06/21 תאריך קריאה קודמת:

שם דייר: בנין B - ק.06 - אנוויז'ן
 שם אתר: מרכז עזריאלי חולון

לקוח/ה נכבד/ה, אנו מתכבדים להגיש את חישוב צריכת החשמל לתקופה 01/06/21 - 30/06/21:

בנין B - ק.06 - אנוויז'ן - 11 - 15129207(3x480)

סוג תעריף	סוג צריכה	קריאה קודמת	קריאה נוכחית	סה"כ צריכה בקוט"ש	מחיר לקוט"ש בא"ג	סה"כ לתשלום
		01/06/21	30/06/21			
777	פסגה	117,856.00	123,496.80	5,640.80	43.79	2,470.11 ₪
778	גבע	26,925.60	28,525.60	1,600.00	36.65	586.40 ₪
779	שפל	72,787.20	76,860.00	4,072.80	30.60	1,246.28 ₪

סה"כ לדייר:

פסגה	גבע	שפל	סה"כ	שיא ביקוש
5,640.80	1,600.00	4,072.80	11,313.60	25.20
2,470.11 ₪	586.40 ₪	1,246.28 ₪	4,302.78 ₪	

סה"כ צריכה
 סה"כ לתשלום

211.60 ₪	תשלום קבוע	
87.65 ₪	תשלום עבור גודל חיבור בKVA (3x480)	
4,602.04 ₪	סה"כ לתשלום	לא כולל מע"מ

התפלגות חיוב בש"ח לפי תעו"ז

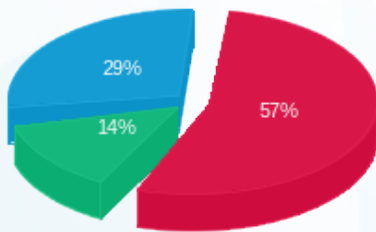

פסגה (2,470.11 ₪) 57%
 גבע (586.40 ₪) 14%
 שפל (1,246.28 ₪) 29%

הסטוריית צריכה בקוט"ש

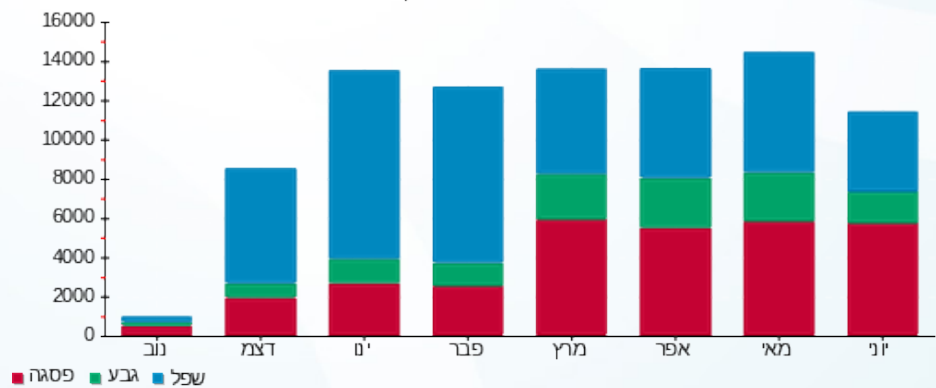

19/07/21 תאריך הפקה:
 30/06/21 תאריך קריאה נוכחית:
 01/06/21 תאריך קריאה קודמת:

שם דייר: בניין B - ק.10 - בנק מרכנתיל
 שם אתר: מרכז עזריאלי חולון

לקוח/ה נכבד/ה, אנו מתכבדים להגיש את חישוב צריכת החשמל לתקופה 01/06/21 - 30/06/21:

בניין B - בנק מרכנתיל ק.10 - 5 - 13044076(3x125)

סוג תעריף	סוג צריכה	קריאה קודמת	קריאה נוכחית	סה"כ צריכה בקוט"ש	מחיר לקוט"ש בא"ג	סה"כ לתשלום
		01/06/21	30/06/21			פרטי חשבון עבור תאריכים:
777	פסגה	79,500.80	82,360.40	2,859.60	43.79	1,252.22 ₪
778	גבע	18,579.80	18,895.40	315.60	36.65	115.67 ₪
779	שפל	61,779.00	62,522.40	743.40	30.60	227.48 ₪

סה"כ לדייר:

פסגה	גבע	שפל	סה"כ	שיא ביקוש
2,859.60	315.60	743.40	3,918.60	14.54
1,252.22 ₪	115.67 ₪	227.48 ₪	1,595.37 ₪	

סה"כ צריכה
 סה"כ לתשלום

0.00 ₪	תשלום קבוע	
22.83 ₪	תשלום עבור גודל חיבור בKVA (3x125)	
1,618.19 ₪	סה"כ לתשלום	לא כולל מע"מ

התפלגות חיוב בש"ח לפי תעו"ז

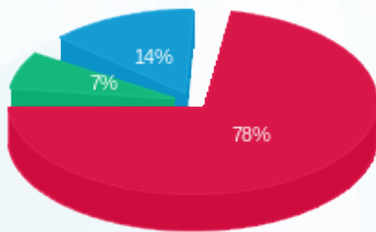

■ פסגה (1,252.22 ₪)
 ■ גבע (115.67 ₪)
 ■ שפל (227.48 ₪)

הסטוריית צריכה בקוט"ש

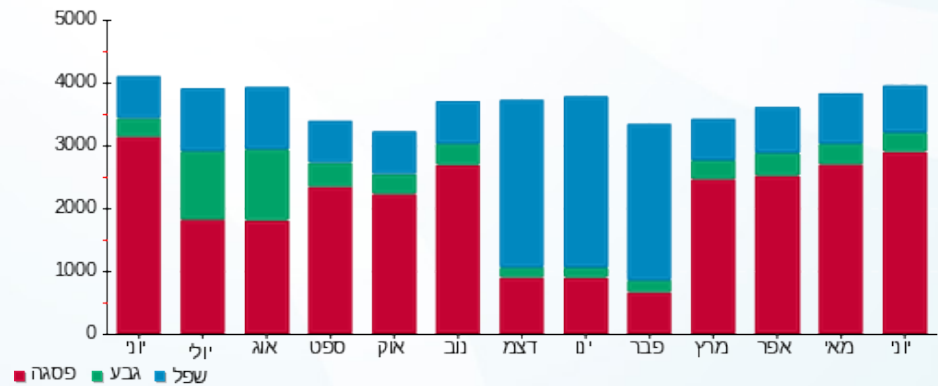



19/07/21 תאריך הפקדה:
 30/06/21 תאריך קריאה נוכחית:
 01/06/21 תאריך קריאה קודמת:

שם דייר: בניין B - ק.10 - קווים
 שם אתר: מרכז עזריאלי חולון

לקוח/ה נכבד/ה, אנו מתכבדים להגיש את חישוב צריכת החשמל לתקופה 01/06/21 - 30/06/21:

בניין B קווים קומה 10 - 4 - 13044076 (3x160)

סה"כ לתשלום	מחיר לקוט"ש בא"ג	סה"כ צריכה בקוט"ש	קריאה נוכחית	קריאה קודמת	סוג צריכה	סוג תעריף
			30/06/21	01/06/21		פרטי חשבון עבור תאריכים:
1,636.34 ₪	43.79	3,736.80	117,411.60	113,674.80	פסגה	777
189.26 ₪	36.65	516.40	32,456.40	31,940.00	גבע	778
350.43 ₪	30.60	1,145.20	96,905.60	95,760.40	שפל	779

סה"כ לדייר:

שיא ביקוש	סה"כ	שפל	גבע	פסגה
19.56	5,398.40	1,145.20	516.40	3,736.80
	2,176.04 ₪	350.43 ₪	189.26 ₪	1,636.34 ₪

סה"כ צריכה

סה"כ לתשלום

211.60 ₪	תשלום קבוע	
29.22 ₪	תשלום עבור גודל חיבור בKVA (3x160)	
2,416.85 ₪	סה"כ לתשלום	לא כולל מע"מ

התפלגות חיוב בש"ח לפי תע"ז

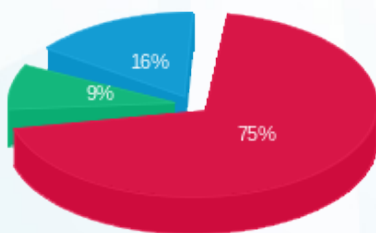

■ פסגה (1,636.34 ₪)
 ■ גבע (189.26 ₪)
 ■ שפל (350.43 ₪)

הסטוריית צריכה בקוט"ש

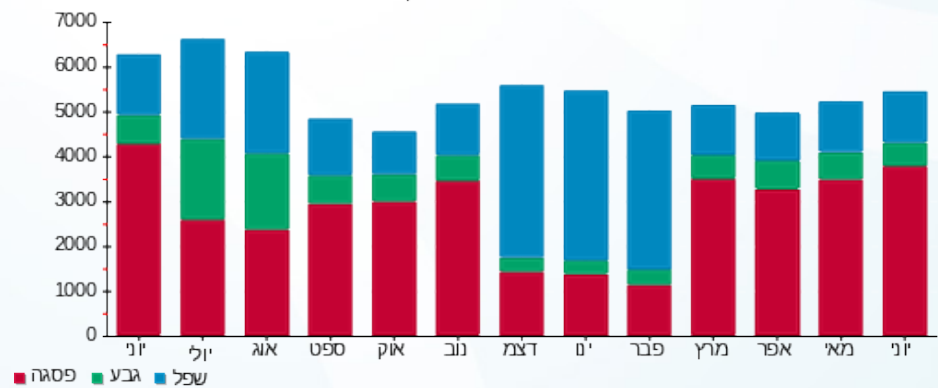



19/07/21 תאריך הפקה:
 30/06/21 תאריך קריאה נוכחית:
 01/06/21 תאריך קריאה קודמת:

שם דייר: בניין B - ק.11 - בנק מרכנתיל
 שם אתר: מרכז עזריאלי חולון

לקוח/ה נכבד/ה, אנו מתכבדים להגיש את חישוב צריכת החשמל לתקופה 01/06/21 - 30/06/21:

בניין B - בנק מרכנתיל ק.11 - 4 - 13044066(3x250)

סוג תעריף	סוג צריכה	קריאה קודמת	קריאה נוכחית	סה"כ צריכה בקוט"ש	מחיר לקוט"ש בא"ג	סה"כ לתשלום
פרטי חשבון עבור תאריכים:						
777	פסגה	01/06/21	30/06/21	7,250.40	43.79	3,174.95 ₪
778	גבע	49,410.40	50,169.60	759.20	36.65	278.25 ₪
779	שפל	151,844.80	153,496.80	1,652.00	30.60	505.51 ₪

סה"כ לדייר:

פסגה	גבע	שפל	סה"כ	שיא ביקוש
7,250.40	759.20	1,652.00	9,661.60	34.24
3,174.95 ₪	278.25 ₪	505.51 ₪	3,958.71 ₪	

סה"כ צריכה
 סה"כ לתשלום

211.60 ₪	תשלום קבוע	
45.65 ₪	תשלום עבור גודל חיבור בKVA (3x250)	
4,215.96 ₪	סה"כ לתשלום	לא כולל מע"מ

התפלגות חיוב בש"ח לפי תע"ז

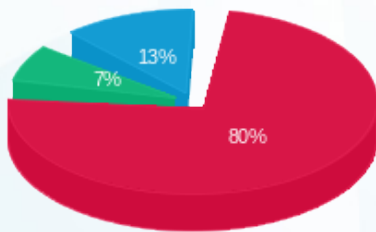

פסגה (3,174.95 ₪) 80%
 גבע (278.25 ₪) 7%
 שפל (505.51 ₪) 13%

הסטוריית צריכה בקוט"ש

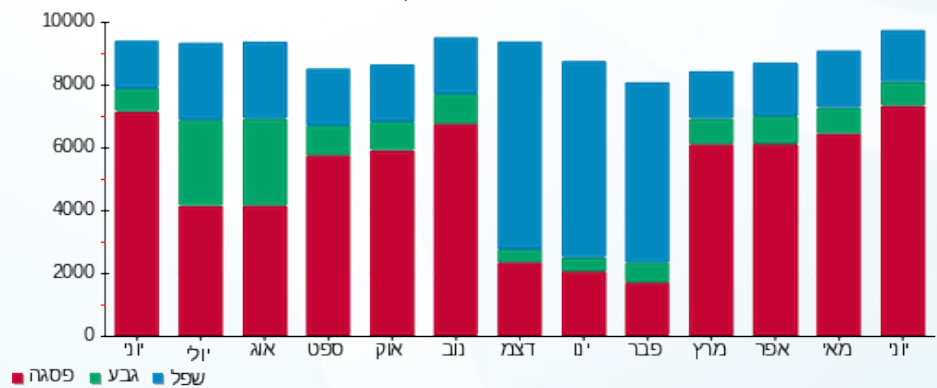

19/07/21 תאריך הפקה:
 30/06/21 תאריך קריאה נוכחית:
 01/06/21 תאריך קריאה קודמת:

שם דייר: בניין B - ק.12 - בנק מרכנתיל
 שם אתר: מרכז עזריאלי חולון

לקוח/ה נכבד/ה, אנו מתכבדים להגיש את חישוב צריכת החשמל לתקופה 01/06/21 - 30/06/21:

בניין B - בנק מרכנתיל ק.12 - 6 - 13044076(3x1000)

סוג תעריף	סוג צריכה	קריאה קודמת	קריאה נוכחית	סה"כ צריכה בקוט"ש	מחיר לקוט"ש בא"ג	סה"כ לתשלום
		01/06/21	30/06/21			
777	פסגה	391,046.40	403,024.00	11,977.60	43.79	5,244.99 ₪
778	גבע	148,896.00	151,631.20	2,735.20	36.65	1,002.45 ₪
779	שפל	421,276.80	426,559.20	5,282.40	30.60	1,616.41 ₪

סה"כ לדייר:

פסגה	גבע	שפל	סה"כ	שיא ביקוש
11,977.60	2,735.20	5,282.40	19,995.20	50.86
₪ 5,244.99	₪ 1,002.45	₪ 1,616.41	₪ 7,863.86	

סה"כ צריכה
 סה"כ לתשלום

₪ 0.00	תשלום קבוע	
₪ 182.61	תשלום עבור גודל חיבור בKVA (3x1000)	
₪ 8,046.47	סה"כ לתשלום	לא כולל מע"מ

התפלגות חיוב בש"ח לפי תעו"ז

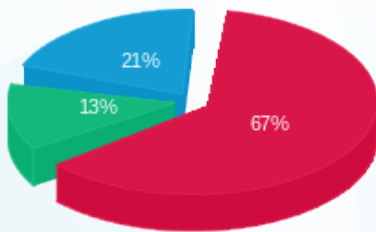

פסגה (₪ 5,244.99) 67%
 גבע (₪ 1,002.45) 13%
 שפל (₪ 1,616.41) 21%

הסטוריית צריכה בקוט"ש

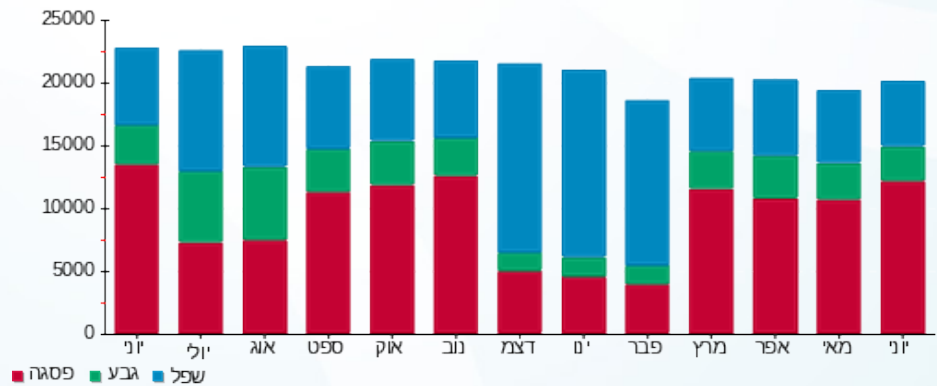

19/07/21 תאריך הפקה:
 30/06/21 תאריך קריאה נוכחית:
 01/06/21 תאריך קריאה קודמת:

שם דייר: בנין B - רוברט פישר
 שם אתר: מרכז עזריאלי חולון

לקוח/ה נכבד/ה, אנו מתכבדים להגיש את חישוב צריכת החשמל לתקופה 01/06/21 - 30/06/21:

בנין B רוברט פישר - 9 - 15129207 (3x50)

סוג תעריף	סוג צריכה	קריאה קודמת	קריאה נוכחית	סה"כ צריכה בקוט"ש	מחיר לקוט"ש בא"ג	סה"כ לתשלום
פרטי חשבון עבור תאריכים:						
777	פסגה	01/06/21	30/06/21	1,540.60	43.79	674.63 ₪
778	גבע	12,401.80	12,785.00	383.20	36.65	140.44 ₪
779	שפל	40,662.20	41,614.80	952.60	30.60	291.50 ₪

סה"כ לדייר:

פסגה	גבע	שפל	סה"כ	שיא ביקוש
1,540.60	383.20	952.60	2,876.40	8.91
674.63 ₪	140.44 ₪	291.50 ₪	1,106.57 ₪	

סה"כ צריכה
 סה"כ לתשלום

211.60 ₪	תשלום קבוע	
9.13 ₪	תשלום עבור גודל חיבור בKVA (3x50)	
1,327.30 ₪	סה"כ לתשלום	לא כולל מע"מ

התפלגות חיוב בש"ח לפי תע"ז

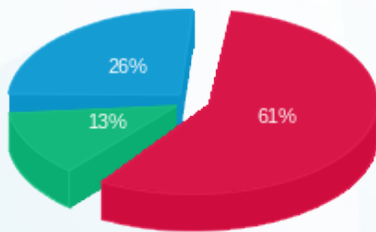

פסגה (674.63 ₪) ■
 גבע (140.44 ₪) ■
 שפל (291.50 ₪) ■

הסטוריית צריכה בקוט"ש

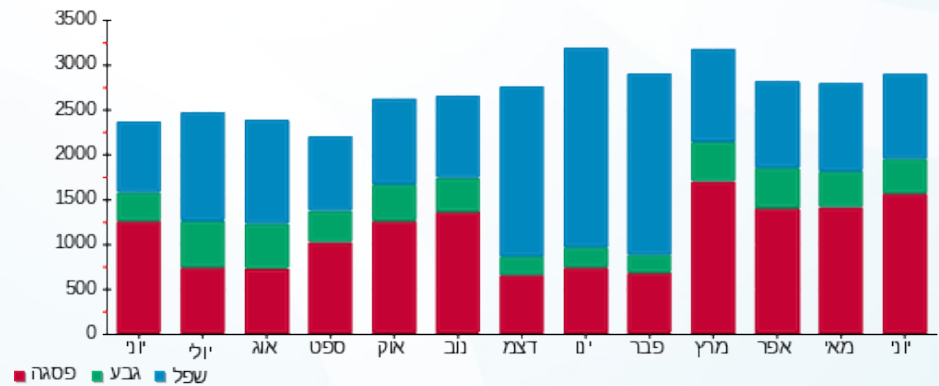



19/07/21 תאריך הפקה:
 30/06/21 תאריך קריאה נוכחית:
 01/06/21 תאריך קריאה קודמת:

שם דייר: בנין B מיזוג אוויר
שם אתר: מרכז עזריאלי חולון

לקוח/ה נכבד/ה, אנו מתכבדים להגיש את חישוב צריכת החשמל לתקופה 01/06/21 - 30/06/21:

בנין B צ'ילר 2 - 2 - 13044066

סוג תעריף	סוג צריכה	קריאה קודמת	קריאה נוכחית	סה"כ צריכה בקוט"ש	מחיר לקוט"ש בא"ג	סה"כ לתשלום
			30/06/21	01/06/21	פרטי חשבון עבור תאריכים:	
777	פסגה	686,384.00	711,582.00	25,198.00	43.79	11,034.20 ₪
778	גבע	217,940.00	220,350.00	2,410.00	36.65	883.27 ₪
779	שפל	389,968.00	390,290.00	322.00	30.60	98.53 ₪

בנין B לוח משאבות - 3 - 13044066

סוג תעריף	סוג צריכה	קריאה קודמת	קריאה נוכחית	סה"כ צריכה בקוט"ש	מחיר לקוט"ש בא"ג	סה"כ לתשלום
			30/06/21	01/06/21	פרטי חשבון עבור תאריכים:	
777	פסגה	0.00	0.00	0.00	43.79	0.00 ₪
778	גבע	0.00	0.00	0.00	36.65	0.00 ₪
779	שפל	0.00	0.00	0.00	30.60	0.00 ₪

בנין B צ'ילר 1 - 2 - 13044076

סוג תעריף	סוג צריכה	קריאה קודמת	קריאה נוכחית	סה"כ צריכה בקוט"ש	מחיר לקוט"ש בא"ג	סה"כ לתשלום
			30/06/21	01/06/21	פרטי חשבון עבור תאריכים:	
777	פסגה	271,436.00	304,188.00	32,752.00	43.79	14,342.10 ₪
778	גבע	63,014.00	69,532.00	6,518.00	36.65	2,388.85 ₪
779	שפל	97,070.00	106,836.00	9,766.00	30.60	2,988.40 ₪

בנין B לוח שירותי מ"א בנג - 3 - 13044076

סוג תעריף	סוג צריכה	קריאה קודמת	קריאה נוכחית	סה"כ צריכה בקוט"ש	מחיר לקוט"ש בא"ג	סה"כ לתשלום
			30/06/21	01/06/21	פרטי חשבון עבור תאריכים:	
777	פסגה	227,815.60	237,878.00	10,062.40	43.79	4,406.32 ₪
778	גבע	115,594.00	118,878.40	3,284.40	36.65	1,203.73 ₪
779	שפל	320,518.80	328,430.00	7,911.20	30.60	2,420.83 ₪



בניין B צילר 3 חיוני - 2 - 13080928

סוג תעריף	סוג צריכה	קריאה קודמת	קריאה נוכחית	סה"כ צריכה בקוט"ש	מחיר לקוט"ש בא"ג	סה"כ לתשלום
פרטי חשבון עבור תאריכים:			30/06/21	01/06/21		
777	פסגה	814,238.00	838,246.00	24,008.00	43.79	10,513.10 ₪
778	גבע	196,936.00	201,324.00	4,388.00	36.65	1,608.20 ₪
779	שפל	330,036.00	343,552.00	13,516.00	30.60	4,135.90 ₪

בניין B לוח משאבות מ"א 1 - 3 - 13080928

סוג תעריף	סוג צריכה	קריאה קודמת	קריאה נוכחית	סה"כ צריכה בקוט"ש	מחיר לקוט"ש בא"ג	סה"כ לתשלום
פרטי חשבון עבור תאריכים:			30/06/21	01/06/21		
777	פסגה	384,172.00	400,158.00	15,986.00	43.79	7,000.27 ₪
778	גבע	140,828.00	144,808.00	3,980.00	36.65	1,458.67 ₪
779	שפל	372,904.00	379,256.00	6,352.00	30.60	1,943.71 ₪

בניין B צילר 4 חיוני - 5 - 13080928

סוג תעריף	סוג צריכה	קריאה קודמת	קריאה נוכחית	סה"כ צריכה בקוט"ש	מחיר לקוט"ש בא"ג	סה"כ לתשלום
פרטי חשבון עבור תאריכים:			30/06/21	01/06/21		
777	פסגה	294,181.20	295,383.60	1,202.40	43.79	526.53 ₪
778	גבע	146,227.20	146,474.40	247.20	36.65	90.60 ₪
779	שפל	443,919.60	444,204.00	284.40	30.60	87.03 ₪

בניין B לוח משאבות מ"א 2 - 14 - 13080928

סוג תעריף	סוג צריכה	קריאה קודמת	קריאה נוכחית	סה"כ צריכה בקוט"ש	מחיר לקוט"ש בא"ג	סה"כ לתשלום
פרטי חשבון עבור תאריכים:			30/06/21	01/06/21		
777	פסגה	22,493.12	27,567.20	5,074.08	43.79	2,221.94 ₪
778	גבע	9,013.60	10,288.32	1,274.72	36.65	467.18 ₪
779	שפל	27,344.16	29,602.08	2,257.92	30.60	690.92 ₪

סה"כ לדיר:

פסגה	גבע	שפל	סה"כ	שיא ביקוש
114,282.88	22,102.32	40,409.52	176,794.72	280.70
₪ 50,044.47	₪ 8,100.50	₪ 12,365.31	₪ 70,510.29	

סה"כ צריכה
סה"כ לתשלום

0.00 ₪	תשלום קבוע	
70,510.29 ₪	סה"כ לתשלום	לא כולל מע"מ





התפלגות חיוב בש"ח לפי תעו"ז

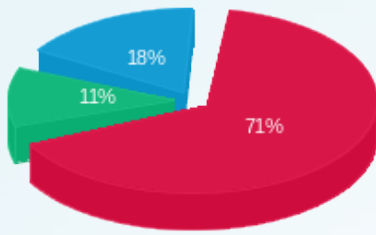

■ פסגה (50,044.47 ש"ח)
■ גבע (8,100.50 ש"ח)
■ שפל (12,365.31 ש"ח)

הסטוריית צריכה בקוט"ש

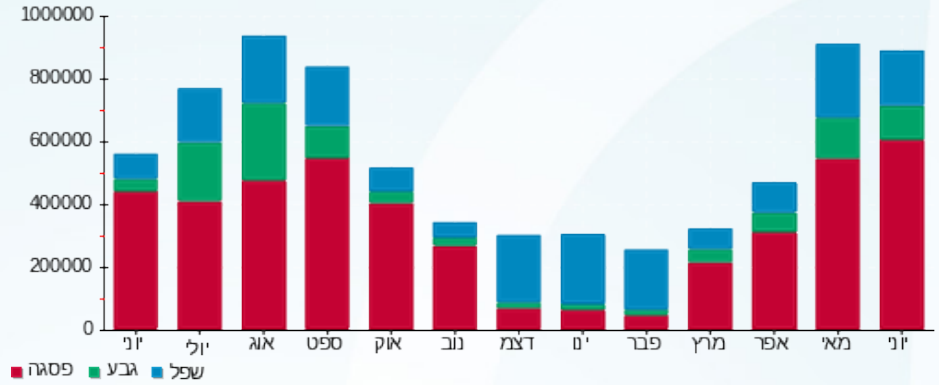



19/07/21 תאריך הפקה:
 30/06/21 תאריך קריאה נוכחית:
 01/06/21 תאריך קריאה קודמת:

שם דייר: בניין B ראשי שנאי 1
שם אתר: מרכז עזריאלי חולון

לקוח/ה נכבד/ה, אנו מתכבדים להגיש את חישוב צריכת החשמל לתקופה 01/06/21 - 30/06/21:

ראשי שנאי 1 בניין 1 - 13044076 - B

סה"כ לתשלום	מחיר לקוט"ש בא"ג	סה"כ צריכה בקוט"ש	קריאה נוכחית	קריאה קודמת	סוג צריכה	סוג תעריף
			30/06/21	01/06/21	פרטי חשבון עבור תאריכים:	
0.00 ₪	43.79	0.00	757,952.00	757,952.00	פסגה	777
0.00 ₪	36.65	0.00	259,340.80	259,340.80	גבע	778
0.00 ₪	30.60	0.00	741,388.80	741,388.80	שפל	779

סה"כ לדייר:

שיא ביקוש	סה"כ	שפל	גבע	פסגה
	0.00	0.00	0.00	0.00
	0.00 ₪	0.00 ₪	0.00 ₪	0.00 ₪

סה"כ צריכה
 סה"כ לתשלום

0.00 ₪	תשלום קבוע	
0.00 ₪	סה"כ לתשלום	לא כולל מע"מ





19/07/21 תאריך הפקה:
 30/06/21 תאריך קריאה נוכחית:
 01/06/21 תאריך קריאה קודמת:

שם דייר: בניין B ראשי שנאי 2
 שם אתר: מרכז עזריאלי חולון

לקוח/ה נכבד/ה, אנו מתכבדים להגיש את חישוב צריכת החשמל לתקופה 01/06/21 - 30/06/21:

בניין B ראשי שנאי 2 - 13044066

סה"כ לתשלום	מחיר לקוט"ש בא"ג	סה"כ צריכה בקוט"ש	קריאה נוכחית	קריאה קודמת	סוג צריכה	סוג תעריף
			30/06/21	01/06/21		פרטי חשבון עבור תאריכים:
₪ 82,129.02	43.79	187,552.00	4,646,124.80	4,458,572.80	פסגה	777
₪ 13,785.09	36.65	37,612.80	1,532,851.20	1,495,238.40	גבע	778
₪ 22,278.76	30.60	72,806.40	4,154,988.80	4,082,182.40	שפל	779

סה"כ לדייר:

שיא ביקוש	סה"כ	שפל	גבע	פסגה
920.90	297,971.20	72,806.40	37,612.80	187,552.00
	₪ 118,192.87	₪ 22,278.76	₪ 13,785.09	₪ 82,129.02

סה"כ צריכה
 סה"כ לתשלום

₪ 0.00	תשלום קבוע	
₪ 118,192.87	סה"כ לתשלום	לא כולל מע"מ

התפלגות חיוב בש"ח לפי תעו"ז

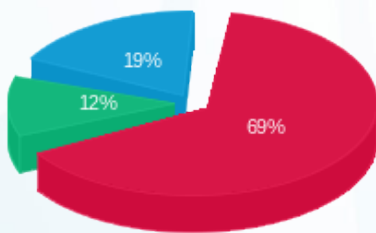

פסגה (₪ 82,129.02) 69%
 גבע (₪ 13,785.09) 12%
 שפל (₪ 22,278.76) 19%

הסטוריית צריכה בקוט"ש

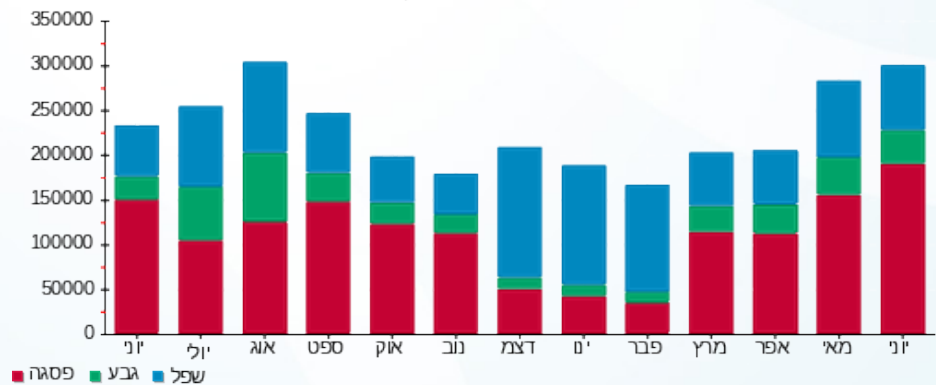



19/07/21 תאריך הפקה:
 30/06/21 תאריך קריאה נוכחית:
 01/06/21 תאריך קריאה קודמת:

שם דייר: בניין B ראשי שנאי 3
 שם אתר: מרכז עזריאלי חולון

לקוח/ה נכבד/ה, אנו מתכבדים להגיש את חישוב צריכת החשמל לתקופה 01/06/21 - 30/06/21:

בניין B ראשי שנאי 3 - 13080928

סה"כ לתשלום	מחיר לקוט"ש בא"ג	סה"כ צריכה בקוט"ש	קריאה נוכחית	קריאה קודמת	סוג צריכה	סוג תעריף
			30/06/21	01/06/21	פרטי חשבון עבור תאריכים:	
26,643.94 ₪	43.79	60,844.80	1,510,924.80	1,450,080.00	פסגה	777
5,052.42 ₪	36.65	13,785.60	525,811.20	512,025.60	גבע	778
9,423.82 ₪	30.60	30,796.80	1,328,384.00	1,297,587.20	שפל	779

סה"כ לדייר:

שיא ביקוש	סה"כ	שפל	גבע	פסגה	סה"כ צריכה
569.28	105,427.20	30,796.80	13,785.60	60,844.80	סה"כ לתשלום
	41,120.18 ₪	9,423.82 ₪	5,052.42 ₪	26,643.94 ₪	

0.00 ₪	תשלום קבוע	
41,120.18 ₪	סה"כ לתשלום	לא כולל מע"מ

התפלגות חיוב בש"ח לפי תעו"ז

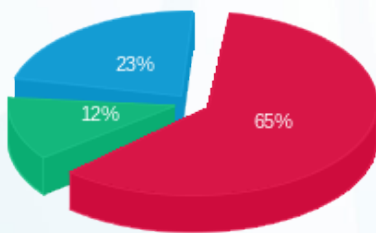

פסגה (26,643.94 ₪) 23%
 גבע (5,052.42 ₪) 12%
 שפל (9,423.82 ₪) 65%

הסטוריית צריכה בקוט"ש

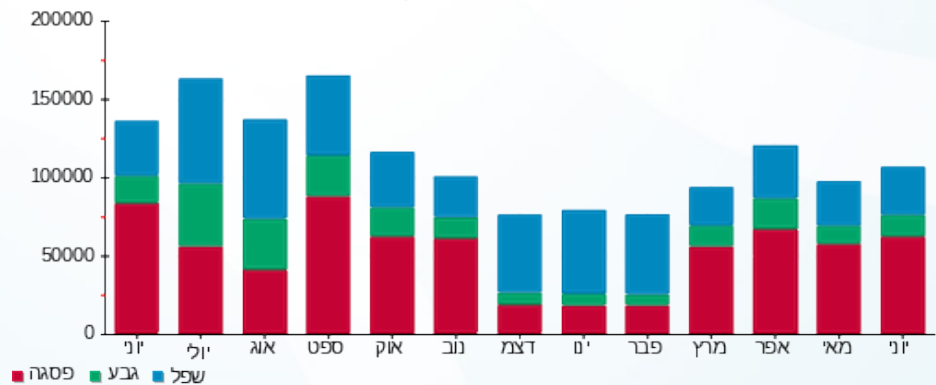



19/07/21 תאריך הפקה:
 30/06/21 תאריך קריאה נוכחית:
 01/06/21 תאריך קריאה קודמת:

שם דייר: בניין C - איילון - שלט
 שם אתר: מרכז עזריאלי חולון

לקוח/ה נכבד/ה, אנו מתכבדים להגיש את חישוב צריכת החשמל לתקופה 01/06/21 - 30/06/21:

בניין C - איילון - שלט - 5 - 15091195 (1x16)

סוג תעריף	סוג צריכה	קריאה קודמת	קריאה נוכחית	סה"כ צריכה בקוט"ש	מחיר לקוט"ש בא"ג	סה"כ לתשלום
פרטי חשבון עבור תאריכים:						
777	פסגה	01/06/21	30/06/21	40.06	43.79	17.54 ₪
778	גבע	292.16	312.29	20.13	36.65	7.38 ₪
779	שפל	2,140.29	2,265.89	125.60	30.60	38.43 ₪

סה"כ לדייר:

פסגה	גבע	שפל	סה"כ	שיא ביקוש
40.06	20.13	125.60	185.79	0.28
17.54 ₪	7.38 ₪	38.43 ₪	63.35 ₪	

סה"כ צריכה
 סה"כ לתשלום

0.00 ₪	תשלום קבוע	
0.97 ₪	תשלום עבור גודל חיבור בKVA (1x16)	
64.33 ₪	סה"כ לתשלום	לא כולל מע"מ

התפלגות חיוב בש"ח לפי תע"ז

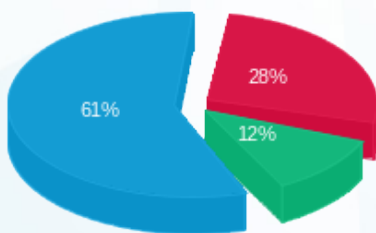

פסגה (17.54 ₪)
 גבע (7.38 ₪)
 שפל (38.43 ₪)

הסטוריית צריכה בקוט"ש

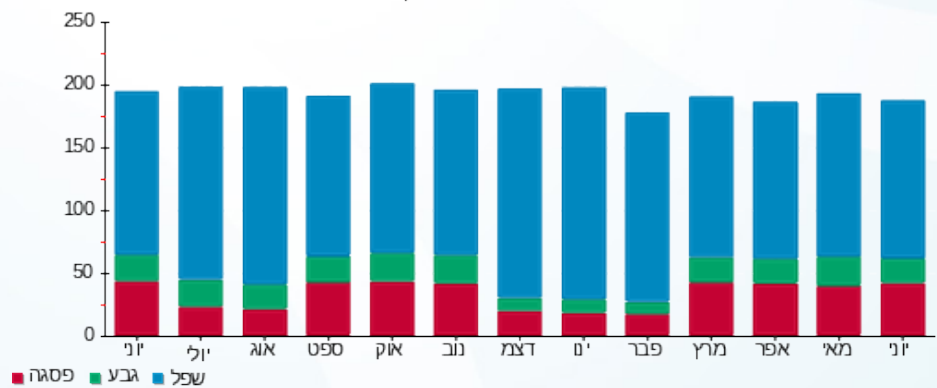

19/07/21 תאריך הפקה:
 30/06/21 תאריך קריאה נוכחית:
 01/06/21 תאריך קריאה קודמת:

שם דייר: בניין C - בנק הפועלים - שלט
 שם אתר: מרכז עזריאלי חולון

לקוח/ה נכבד/ה, אנו מתכבדים להגיש את חישוב צריכת החשמל לתקופה 01/06/21 - 30/06/21:

בניין C שלט בנק הפועלים - 2 - 15091195 (1x16)

סוג תעריף	סוג צריכה	קריאה קודמת	קריאה נוכחית	סה"כ צריכה בקוט"ש	מחיר לקוט"ש בא"ג	סה"כ לתשלום
פרטי חשבון עבור תאריכים:						
777	פסגה	01/06/21	30/06/21	869.79	43.79	16.94 ₪
778	גבע	497.07	516.72	19.65	36.65	7.20 ₪
779	שפל	3,677.15	3,800.18	123.02	30.60	37.65 ₪

סה"כ לדייר:

פסגה	גבע	שפל	סה"כ	שיא ביקוש
38.69	19.65	123.02	181.36	0.28
16.94 ₪	7.20 ₪	37.65 ₪	61.79 ₪	

סה"כ צריכה
 סה"כ לתשלום

0.00 ₪	תשלום קבוע	
0.97 ₪	תשלום עבור גודל חיבור בKVA (1x16)	
62.76 ₪	סה"כ לתשלום	לא כולל מע"מ

התפלגות חיוב בש"ח לפי תעו"ז

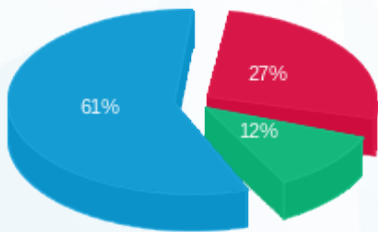

■ פסגה (16.94 ₪)
 ■ גבע (7.20 ₪)
 ■ שפל (37.65 ₪)

הסטוריית צריכה בקוט"ש

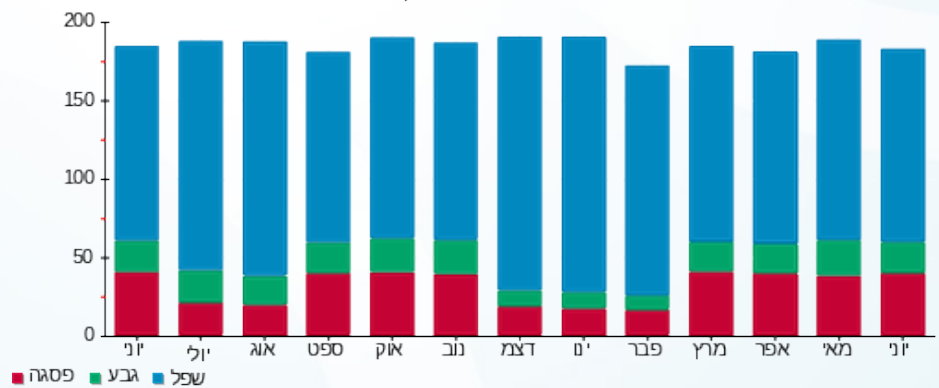

19/07/21 תאריך הפקה:
 30/06/21 תאריך קריאה נוכחית:
 01/06/21 תאריך קריאה קודמת:

שם דייר: בניין C - הרץ השכרת רכב - שלט
 שם אתר: מרכז עזריאלי חולון

לקוח/ה נכבד/ה, אנו מתכבדים להגיש את חישוב צריכת החשמל לתקופה 01/06/21 - 30/06/21:

בניין C שלט הרץ השכרת רכב - 3 - 15091195 (1x16)

סוג תעריף	סוג צריכה	קריאה קודמת	קריאה נוכחית	סה"כ צריכה בקוט"ש	מחיר לקוט"ש בא"ג	סה"כ לתשלום
פרטי חשבון עבור תאריכים:						
777	פסגה	01/06/21	30/06/21	33.90	43.79	14.85 ₪
778	גבע	419.60	436.58	16.98	36.65	6.22 ₪
779	שפל	3,114.59	3,221.66	107.07	30.60	32.76 ₪

סה"כ לדייר:

פסגה	גבע	שפל	סה"כ	שיא ביקוש
33.90	16.98	107.07	157.95	0.23
14.85 ₪	6.22 ₪	32.76 ₪	53.83 ₪	

סה"כ צריכה
 סה"כ לתשלום

0.00 ₪	תשלום קבוע	
0.97 ₪	תשלום עבור גודל חיבור בKVA (1x16)	
54.81 ₪	סה"כ לתשלום	לא כולל מע"מ

התפלגות חיוב בש"ח לפי תעו"ז

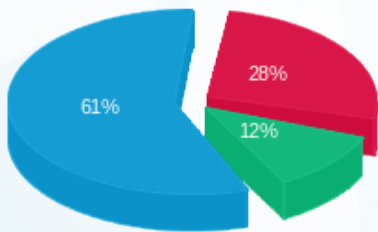

פסגה (14.85 ₪) - 28%
 גבע (6.22 ₪) - 12%
 שפל (32.76 ₪) - 61%

הסטוריית צריכה בקוט"ש

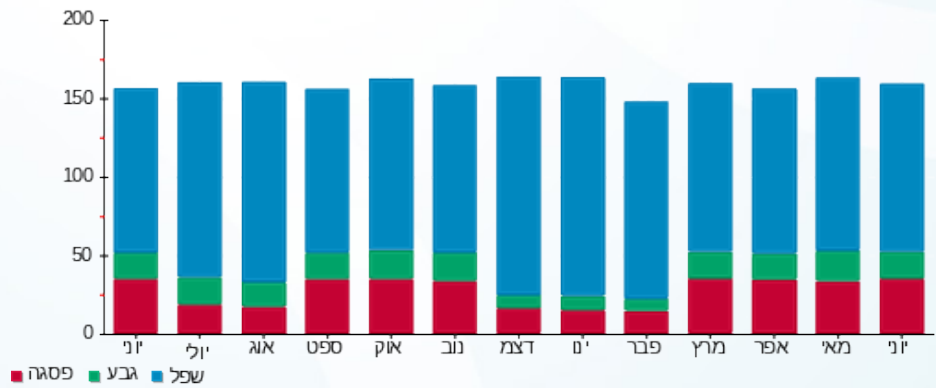



19/07/21 תאריך הפקה:
 30/06/21 תאריך קריאה נוכחית:
 01/06/21 תאריך קריאה קודמת:

שם דייר: בניין C - ויז גרופ
 שם אתר: מרכז עזריאלי חולון

לקוח/ה נכבד/ה, אנו מתכבדים להגיש את חישוב צריכת החשמל לתקופה 01/06/21 - 30/06/21:

בניין C ויז גרופ - 1 - 16048023 (3x160)

סוג תעריף	סוג צריכה	קריאה קודמת	קריאה נוכחית	סה"כ צריכה בקוט"ש	מחיר לקוט"ש בא"ג	סה"כ לתשלום
		01/06/21	30/06/21			
777	פסגה	39,932.00	41,501.80	1,569.80	43.79	687.42 ₪
778	גבע	7,816.60	7,946.60	130.00	36.65	47.64 ₪
779	שפל	25,520.40	25,834.00	313.60	30.60	95.96 ₪

סה"כ לדייר:

פסגה	גבע	שפל	סה"כ	שיא ביקוש
1,569.80	130.00	313.60	2,013.40	9.02
687.42 ₪	47.64 ₪	95.96 ₪	831.02 ₪	

סה"כ צריכה
 סה"כ לתשלום

211.60 ₪	תשלום קבוע	
29.22 ₪	תשלום עבור גודל חיבור בKVA (3x160)	
1,071.84 ₪	סה"כ לתשלום	לא כולל מע"מ

התפלגות חיוב בש"ח לפי תעו"ז

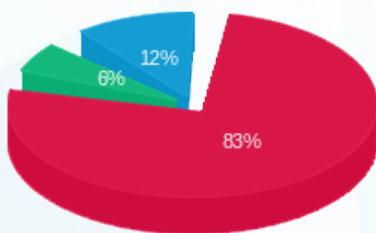

פסגה (687.42 ₪) 83%
 גבע (47.64 ₪) 12%
 שפל (95.96 ₪) 6%

הסטוריית צריכה בקוט"ש

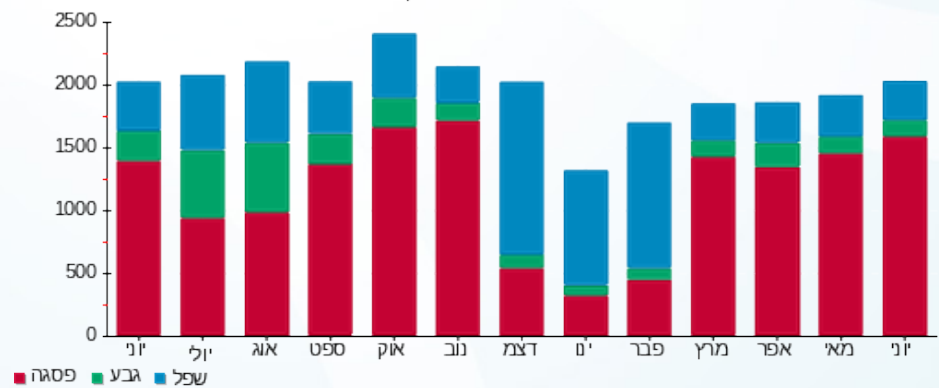



19/07/21 תאריך הפקה:
 30/06/21 תאריך קריאה נוכחית:
 01/06/21 תאריך קריאה קודמת:

שם דייר: בניין C - חומוס בהדונס
 שם אתר: מרכז עזריאלי חולון

לקוח/ה נכבד/ה, אנו מתכבדים להגיש את חישוב צריכת החשמל לתקופה 01/06/21 - 30/06/21:

בניין C חומוס בהדונס - 7 - 13044085(3x63)

סה"כ לתשלום	מחיר לקוט"ש בא"ג	סה"כ צריכה בקוט"ש	קריאה נוכחית	קריאה קודמת	סוג צריכה	סוג תעריף
			30/06/21	01/06/21		פרטי חשבון עבור תאריכים:
272.55 ₪	43.79	622.40	21,824.50	21,202.10	פסגה	777
37.64 ₪	36.65	102.70	4,525.40	4,422.70	גבע	778
65.85 ₪	30.60	215.20	13,176.60	12,961.40	שפל	779

סה"כ לדייר:

שיא ביקוש	סה"כ	שפל	גבע	פסגה
5.77	940.30	215.20	102.70	622.40
	376.04 ₪	65.85 ₪	37.64 ₪	272.55 ₪

סה"כ צריכה
 סה"כ לתשלום

211.60 ₪	תשלום קבוע	
11.50 ₪	תשלום עבור גודל חיבור בKVA (3x63)	
599.14 ₪	סה"כ לתשלום	לא כולל מע"מ

התפלגות חיוב בש"ח לפי תעו"ז

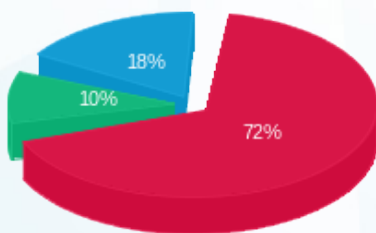

■ פסגה (272.55 ₪)
 ■ גבע (37.64 ₪)
 ■ שפל (65.85 ₪)

הסטוריית צריכה בקוט"ש

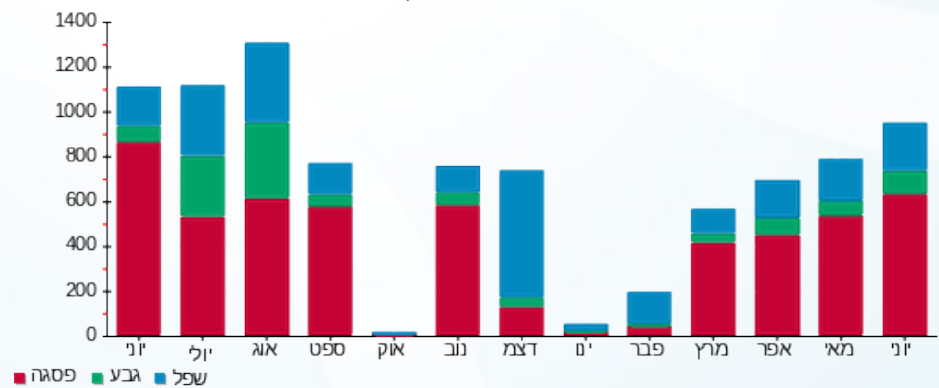



19/07/21 תאריך הפקה:
 30/06/21 תאריך קריאה נוכחית:
 01/06/21 תאריך קריאה קודמת:

שם דייר: בניין C - צים
 שם אתר: מרכז עזריאלי חולון

לקוח/ה נכבד/ה, אנו מתכבדים להגיש את חישוב צריכת החשמל לתקופה **01/06/21 - 30/06/21**:

בניין C צים - 1 - 16048024(0x0)

סה"כ לתשלום	מחיר לקוט"ש בא"ג	סה"כ צריכה בקוט"ש	קריאה נוכחית	קריאה קודמת	סוג צריכה	סוג תעריף
			30/06/21	01/06/21		פרטי חשבון עבור תאריכים:
₪ 483.49	43.79	1,104.10	31,839.80	30,735.70	פסגה	777
₪ 41.38	36.65	112.90	7,626.90	7,514.00	גבע	778
₪ 88.86	30.60	290.40	27,173.70	26,883.30	שפל	779

סה"כ לדייר:

שיא ביקוש	סה"כ	שפל	גבע	פסגה
6.23	1,507.40	290.40	112.90	1,104.10
	₪ 613.73	₪ 88.86	₪ 41.38	₪ 483.49

סה"כ צריכה
 סה"כ לתשלום

₪ 211.60	תשלום קבוע	
₪ 0.00	תשלום עבור גודל חיבור בKVA (0x0)	
₪ 825.33	סה"כ לתשלום	לא כולל מע"מ

התפלגות חיוב בש"ח לפי תעו"ז

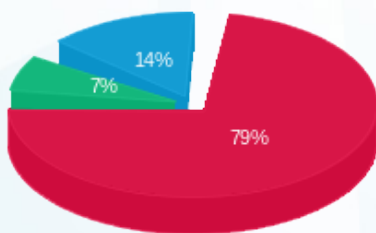

■ פסגה (₪ 483.49)
 ■ גבע (₪ 41.38)
 ■ שפל (₪ 88.86)

הסטוריית צריכה בקוט"ש

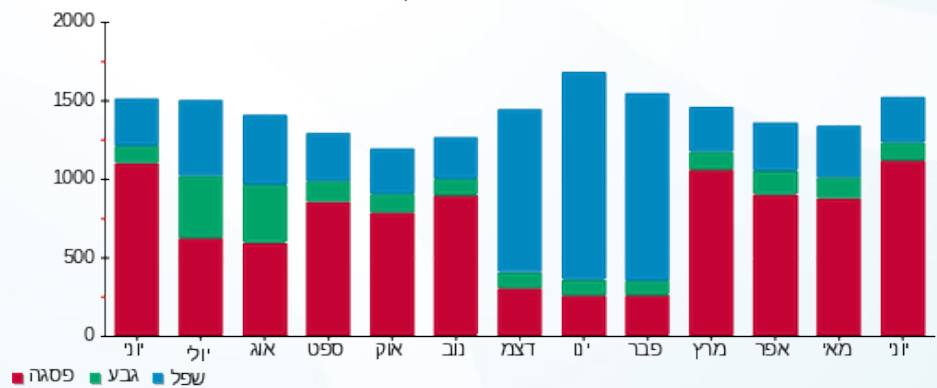



19/07/21 תאריך הפקה:
 30/06/21 תאריך קריאה נוכחית:
 01/06/21 תאריך קריאה קודמת:

שם דייר: בניין C - ק.0 - גרצל בר
 שם אתר: מרכז עזריאלי חולון

לקוח/ה נכבד/ה, אנו מתכבדים להגיש את חישוב צריכת החשמל לתקופה 01/06/21 - 30/06/21:

בניין C - ק.0 - גרצל בר - 6 - 13044085(3x125)

סה"כ לתשלום	מחיר לקוט"ש בא"ג	סה"כ צריכה בקוט"ש	קריאה נוכחית	קריאה קודמת	סוג צריכה	סוג תעריף
			30/06/21	01/06/21		פרטי חשבון עבור תאריכים:
₪ 906.37	43.79	2,069.80	45,825.20	43,755.40	פסגה	777
₪ 299.50	36.65	817.20	26,285.20	25,468.00	גבע	778
₪ 449.94	30.60	1,470.40	73,644.80	72,174.40	שפל	779

סה"כ לדייר:

שיא ביקוש	סה"כ	שפל	גבע	פסגה
27.09	4,357.40	1,470.40	817.20	2,069.80
	₪ 1,655.81	₪ 449.94	₪ 299.50	₪ 906.37

סה"כ צריכה
 סה"כ לתשלום

₪ 211.60	תשלום קבוע	
₪ 22.83	תשלום עבור גודל חיבור בKVA (3x125)	
₪ 1,890.24	סה"כ לתשלום	לא כולל מע"מ

התפלגות חיוב בש"ח לפי תע"ז

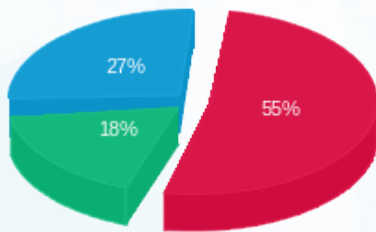

■ פסגה (₪ 906.37)
 ■ גבע (₪ 299.50)
 ■ שפל (₪ 449.94)

הסטוריית צריכה בקוט"ש

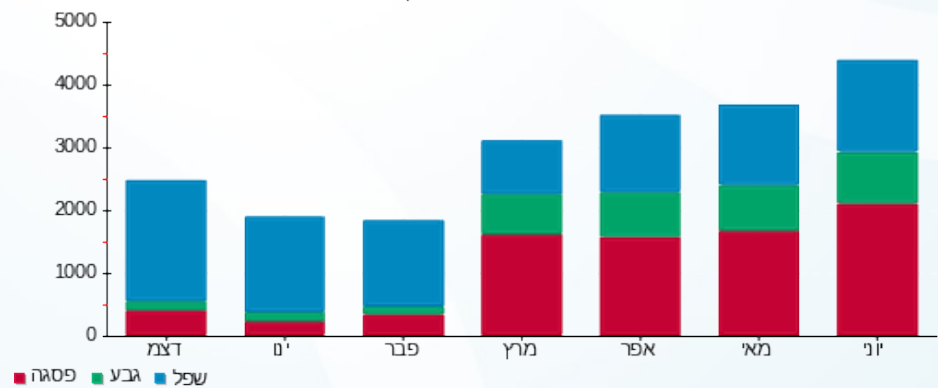

19/07/21 תאריך הפקה:
 30/06/21 תאריך קריאה נוכחית:
 01/06/21 תאריך קריאה קודמת:

שם דייר: בניין C - ק.0 - קפה לנדזור - מחסן קירור
 שם אתר: מרכז עזריאלי חולון

לקוח/ה נכבד/ה, אנו מתכבדים להגיש את חישוב צריכת החשמל לתקופה 01/06/21 - 30/06/21:

בניין C - ק.0 - קפה לנדזור - מחסן קירור - 4 - 13044085(3x125)

סוג תעריף	סוג צריכה	קריאה קודמת	קריאה נוכחית	סה"כ צריכה בקוט"ש	מחיר לקוט"ש בא"ג	סה"כ לתשלום
פרטי חשבון עבור תאריכים:						
777	פסגה	01/06/21	30/06/21	1,260.90	43.79	552.15 ₪
778	גבע	16,592.40	17,060.30	467.90	36.65	171.49 ₪
779	שפל	50,903.90	52,054.60	1,150.70	30.60	352.11 ₪

סה"כ לדייר:

פסגה	גבע	שפל	סה"כ	שיא ביקוש
1,260.90	467.90	1,150.70	2,879.50	5.20
₪ 552.15	₪ 171.49	₪ 352.11	₪ 1,075.75	

סה"כ צריכה
 סה"כ לתשלום

211.60 ₪	תשלום קבוע	
22.83 ₪	תשלום עבור גודל חיבור בKVA (3x125)	
1,310.17 ₪	סה"כ לתשלום	לא כולל מע"מ

התפלגות חיוב בש"ח לפי תעו"ז

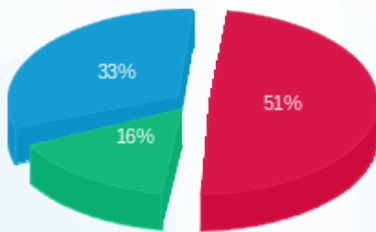

פסגה (₪ 552.15) ■
 גבע (₪ 171.49) ■
 שפל (₪ 352.11) ■

הסטוריית צריכה בקוט"ש

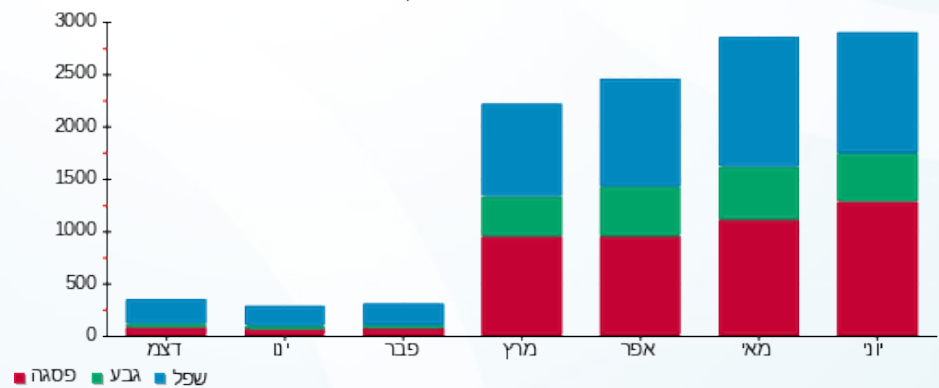



19/07/21 תאריך הפקה:
 30/06/21 תאריך קריאה נוכחית:
 01/06/21 תאריך קריאה קודמת:

שם דייר: בניין C - ק.0 - סנוקר
 שם אתר: מרכז עזריאלי חולון

לקוח/ה נכבד/ה, אנו מתכבדים להגיש את חישוב צריכת החשמל לתקופה 01/06/21 - 30/06/21:

בניין C סנוקר ק.0 - 1 - 13044085 (3x160)

סוג תעריף	סוג צריכה	קריאה קודמת	קריאה נוכחית	סה"כ צריכה בקוט"ש	מחיר לקוט"ש בא"ג	סה"כ לתשלום
פרטי חשבון עבור תאריכים:						
777	פסגה	01/06/21	30/06/21	1,103.20	43.79	483.09 ₪
778	גבע	14,273.12	14,880.96	607.84	36.65	222.77 ₪
779	שפל	50,408.80	52,084.80	1,676.00	30.60	512.86 ₪

סה"כ לדייר:

פסגה	גבע	שפל	סה"כ	שיא ביקוש
1,103.20	607.84	1,676.00	3,387.04	15.54
483.09 ₪	222.77 ₪	512.86 ₪	1,218.72 ₪	

סה"כ צריכה
 סה"כ לתשלום

211.60 ₪	תשלום קבוע	
29.22 ₪	תשלום עבור גודל חיבור בKVA (3x160)	
1,459.54 ₪	סה"כ לתשלום	לא כולל מע"מ

התפלגות חיוב בש"ח לפי תעו"ז

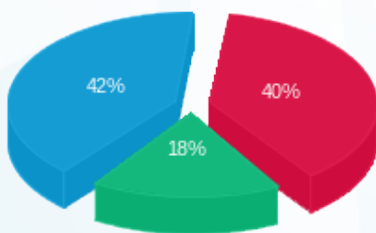

■ פסגה (483.09 ₪)
 ■ גבע (222.77 ₪)
 ■ שפל (512.86 ₪)

הסטוריית צריכה בקוט"ש

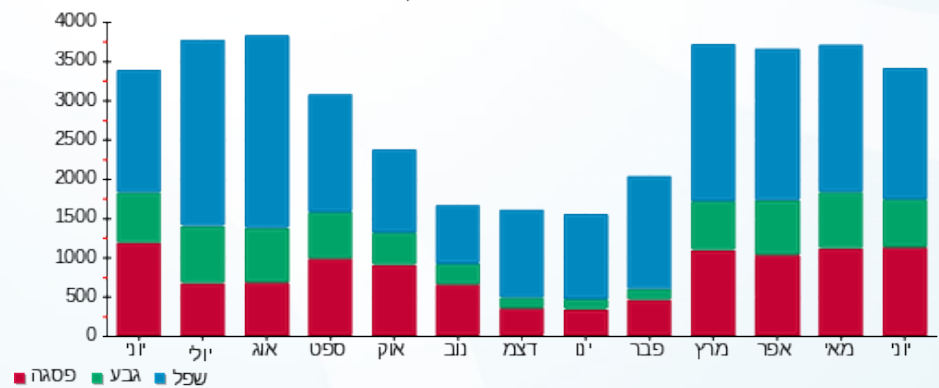

19/07/21 תאריך הפקה:
 30/06/21 תאריך קריאה נוכחית:
 01/06/21 תאריך קריאה קודמת:

שם דייר: בניין C - ק.01 - חברת דרכא
 שם אתר: מרכז עזריאלי חולון

לקוח/ה נכבד/ה, אנו מתכבדים להגיש את חישוב צריכת החשמל לתקופה 01/06/21 - 30/06/21:

בניין C חברת דרכא ק.1 - 1 - 17013966(3x200)

סוג תעריף	סוג צריכה	קריאה קודמת	קריאה נוכחית	סה"כ צריכה בקוט"ש	מחיר לקוט"ש בא"ג	סה"כ לתשלום
		01/06/21	30/06/21			
777	פסגה	39,362.30	42,006.30	2,644.00	43.79	1,157.81 ₪
778	גבע	10,827.70	11,120.30	292.60	36.65	107.24 ₪
779	שפל	33,239.40	33,888.80	649.40	30.60	198.72 ₪

סה"כ לדייר:

פסגה	גבע	שפל	סה"כ	שיא ביקוש
2,644.00	292.60	649.40	3,586.00	
1,157.81 ₪	107.24 ₪	198.72 ₪	1,463.76 ₪	

סה"כ צריכה
 סה"כ לתשלום

211.60 ₪	תשלום קבוע	
36.52 ₪	תשלום עבור גודל חיבור בKVA (3x200)	
1,711.88 ₪	סה"כ לתשלום	לא כולל מע"מ

התפלגות חיוב בש"ח לפי תעו"ז

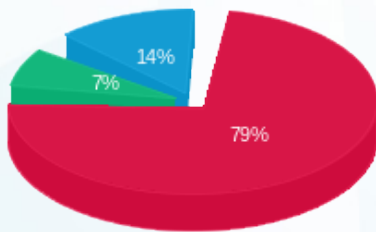

פסגה (1,157.81 ₪)
 גבע (107.24 ₪)
 שפל (198.72 ₪)

הסטוריית צריכה בקוט"ש

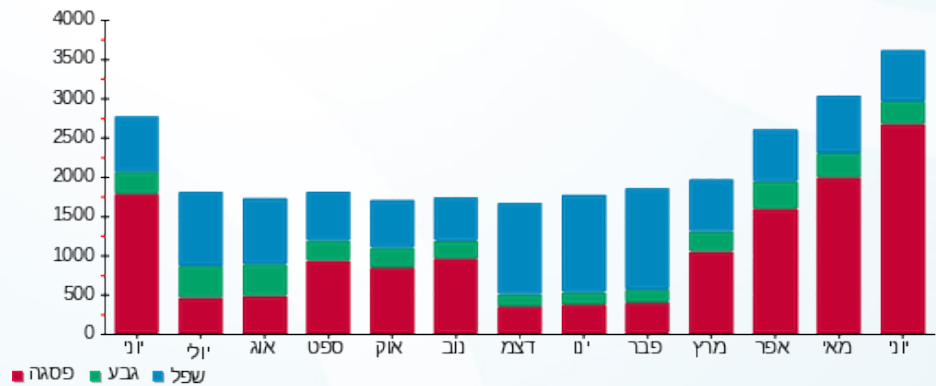



19/07/21 תאריך הפקה:
 30/06/21 תאריך קריאה נוכחית:
 01/06/21 תאריך קריאה קודמת:

שם דייר: בנין C - ק.02-03 - חברת איילון
 שם אתר: מרכז עזריאלי חולון

לקוח/ה נכבד/ה, אנו מתכבדים להגיש את חישוב צריכת החשמל לתקופה 01/06/21 - 30/06/21:

בנין C חברת איילון ק.2 - 1 - 16224402(3x400)

סוג תעריף	סוג צריכה	קריאה קודמת	קריאה נוכחית	סה"כ צריכה בקוט"ש	מחיר לקוט"ש בא"ג	סה"כ לתשלום
פרטי חשבון עבור תאריכים:			01/06/21	30/06/21		
777	פסגה	202,984.42	209,334.12	6,349.70	43.79	2,780.53 ₪
778	גבע	73,209.61	74,395.71	1,186.10	36.65	434.71 ₪
779	שפל	211,137.97	212,916.07	1,778.10	30.60	544.10 ₪

בנין C חברת איילון ק.3 - 1 - 16224403(3x400)

סוג תעריף	סוג צריכה	קריאה קודמת	קריאה נוכחית	סה"כ צריכה בקוט"ש	מחיר לקוט"ש בא"ג	סה"כ לתשלום
פרטי חשבון עבור תאריכים:			01/06/21	30/06/21		
777	פסגה	118,191.20	121,793.00	3,601.80	43.79	1,577.23 ₪
778	גבע	38,571.97	39,324.07	752.10	36.65	275.64 ₪
779	שפל	108,444.50	109,822.70	1,378.20	30.60	421.73 ₪

סה"כ לדייר:

פסגה	גבע	שפל	סה"כ	שיא ביקוש
9,951.50	1,938.20	3,156.30	15,046.00	
4,357.76 ₪	710.35 ₪	965.83 ₪	6,033.94 ₪	

סה"כ צריכה

סה"כ לתשלום

211.60 ₪	תשלום קבוע	
146.09 ₪	תשלום עבור גודל חיבור בKVA (3x800)	
6,391.63 ₪	סה"כ לתשלום	לא כולל מע"מ

התפלגות חיוב בש"ח לפי תע"ז

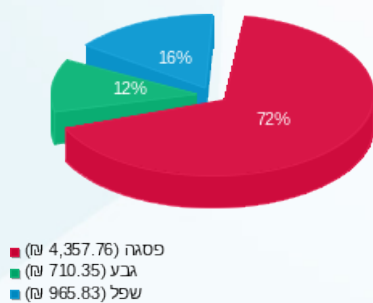

הסטוריית צריכה בקוט"ש

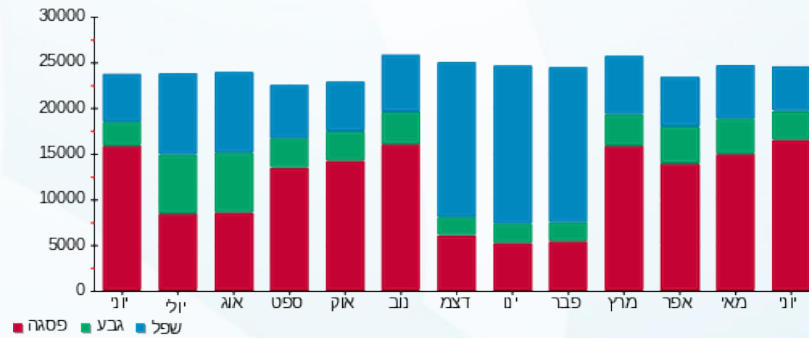



19/07/21 תאריך הפקה:
 30/06/21 תאריך קריאה נוכחית:
 01/06/21 תאריך קריאה קודמת:

שם דייר: בניין C - ק.04 - חברת יונט
 שם אתר: מרכז עזריאלי חולון

לקוח/ה נכבד/ה, אנו מתכבדים להגיש את חישוב צריכת החשמל לתקופה 01/06/21 - 30/06/21:

בניין C - ק.04 - חברת יונט - 3 - 16048024 (3x160)

סה"כ לתשלום	מחיר לקוט"ש בא"ג	סה"כ צריכה בקוט"ש	קריאה נוכחית	קריאה קודמת	סוג צריכה	סוג תעריף
			30/06/21	01/06/21		פרטי חשבון עבור תאריכים:
₪ 653.96	43.79	1,493.40	29,917.60	28,424.20	פסגה	777
₪ 48.01	36.65	131.00	6,717.80	6,586.80	גבע	778
₪ 74.73	30.60	244.20	20,321.80	20,077.60	שפל	779

סה"כ לדייר:

שיא ביקוש	סה"כ	שפל	גבע	פסגה
9.22	1,868.60	244.20	131.00	1,493.40
	₪ 776.70	₪ 74.73	₪ 48.01	₪ 653.96

סה"כ צריכה
 סה"כ לתשלום

₪ 211.60	תשלום קבוע	
₪ 29.22	תשלום עבור גודל חיבור בKVA (3x160)	
₪ 1,017.51	סה"כ לתשלום	לא כולל מע"מ

התפלגות חיוב בש"ח לפי תעו"ז

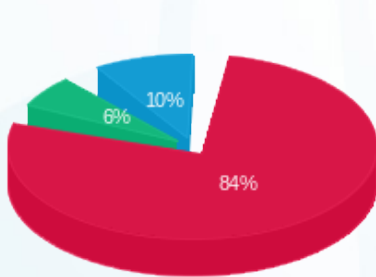

פסגה (₪ 653.96) ■
 גבע (₪ 48.01) ■
 שפל (₪ 74.73) ■

הסטוריית צריכה בקוט"ש

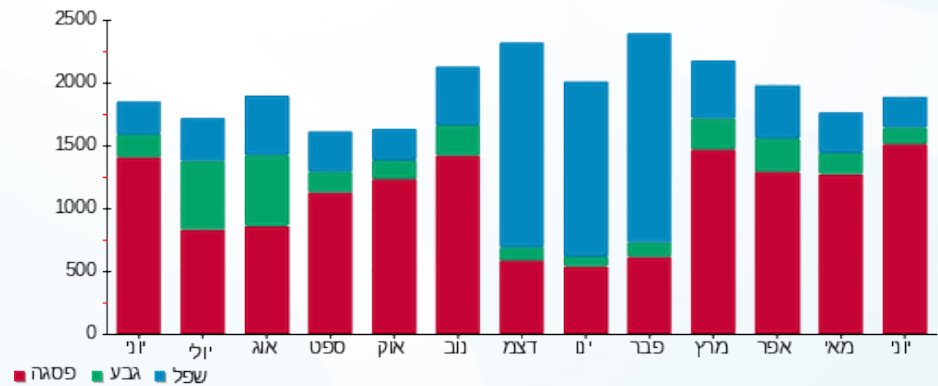



19/07/21 תאריך הפקה:
 30/06/21 תאריך קריאה נוכחית:
 01/06/21 תאריך קריאה קודמת:

שם דייר: בניין C - ק.04 - פינדרס
 שם אתר: מרכז עזריאלי חולון

לקוח/ה נכבד/ה, אנו מתכבדים להגיש את חישוב צריכת החשמל לתקופה 01/06/21 - 30/06/21:

בניין C - ק.04 - פינדרס - 2 - 16048024(0x0)

סוג תעריף	סוג צריכה	קריאה קודמת	קריאה נוכחית	סה"כ צריכה בקוט"ש	מחיר לקוט"ש בא"ג	סה"כ לתשלום
פרטי חשבון עבור תאריכים:						
777	פסגה	01/06/21	30/06/21	303.80	43.79	133.03 ₪
778	גבע	708.10	749.50	41.40	36.65	15.17 ₪
779	שפל	2,179.60	2,267.80	88.20	30.60	26.99 ₪

סה"כ לדייר:

פסגה	גבע	שפל	סה"כ	שיא ביקוש
303.80	41.40	88.20	433.40	2.46
133.03 ₪	15.17 ₪	26.99 ₪	175.20 ₪	

סה"כ צריכה
 סה"כ לתשלום

211.60 ₪	תשלום קבוע	
0.00 ₪	תשלום עבור גודל חיבור בKVA (0x0)	
386.80 ₪	סה"כ לתשלום	לא כולל מע"מ

התפלגות חיוב בש"ח לפי תעו"ז

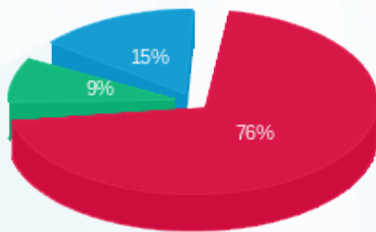

■ פסגה (133.03 ₪)
 ■ גבע (15.17 ₪)
 ■ שפל (26.99 ₪)

הסטוריית צריכה בקוט"ש

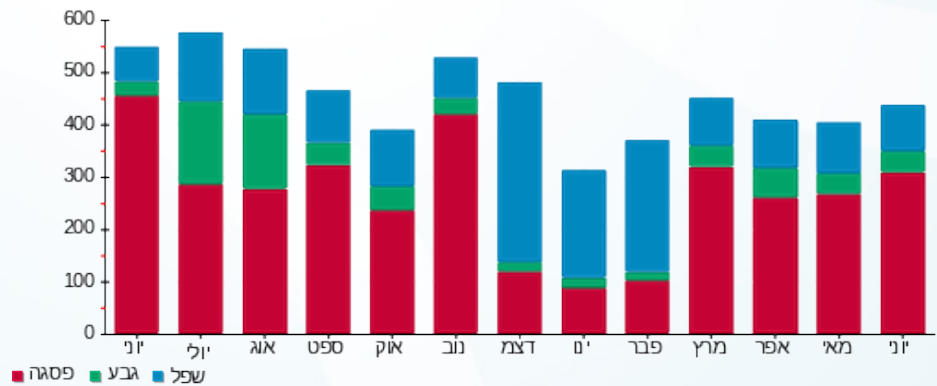



19/07/21 תאריך הפקה:
 30/06/21 תאריך קריאה נוכחית:
 01/06/21 תאריך קריאה קודמת:

שם דייר: בניין C - ק.04 - שופרסל
 שם אתר: מרכז עזריאלי חולון

לקוח/ה נכבד/ה, אנו מתכבדים להגיש את חישוב צריכת החשמל לתקופה 01/06/21 - 30/06/21:

בניין C - ק.04 - שופרסל - 4 - 16048024 (3x160)

סה"כ לתשלום	מחיר לקוט"ש בא"ג	סה"כ צריכה בקוט"ש	קריאה נוכחית	קריאה קודמת	סוג צריכה	סוג תעריף
			30/06/21	01/06/21	פרטי חשבון עבור תאריכים:	
1,174.19 ₪	43.79	2,681.40	95,110.00	92,428.60	פסגה	777
97.34 ₪	36.65	265.60	31,210.40	30,944.80	גבע	778
195.72 ₪	30.60	639.60	92,769.80	92,130.20	שפל	779

סה"כ לדייר:

שיא ביקוש	סה"כ	שפל	גבע	פסגה
12.43	3,586.60	639.60	265.60	2,681.40
	1,467.25 ₪	195.72 ₪	97.34 ₪	1,174.19 ₪

סה"כ צריכה
 סה"כ לתשלום

211.60 ₪	תשלום קבוע	
29.22 ₪	תשלום עבור גודל חיבור בKVA (3x160)	
1,708.06 ₪	סה"כ לתשלום	לא כולל מע"מ

התפלגות חיוב בש"ח לפי תעו"ז

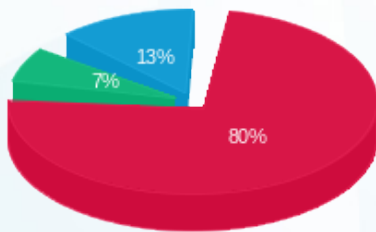

■ פסגה (1,174.19 ₪)
 ■ גבע (97.34 ₪)
 ■ שפל (195.72 ₪)

הסטוריית צריכה בקוט"ש

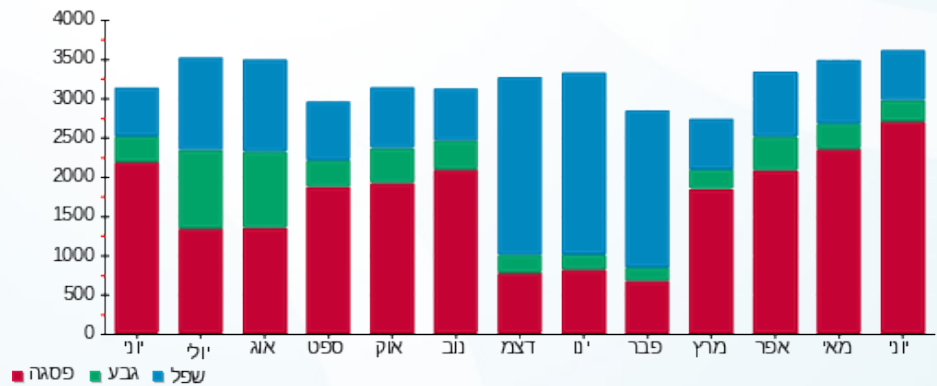

19/07/21 תאריך הפקה:
 30/06/21 תאריך קריאה נוכחית:
 01/06/21 תאריך קריאה קודמת:

שם דייר: בניין C - ק.05 - ד"ר אנדי
 שם אתר: מרכז עזריאלי חולון

לקוח/ה נכבד/ה, אנו מתכבדים להגיש את חישוב צריכת החשמל לתקופה 01/06/21 - 30/06/21:

בניין C ד"ר אנדי ק.5 - 2 - 16048023(3x125)

סוג תעריף	סוג צריכה	קריאה קודמת	קריאה נוכחית	סה"כ צריכה בקוט"ש	מחיר לקוט"ש בא"ג	סה"כ לתשלום
פרטי חשבון עבור תאריכים:						
777	פסגה	01/06/21	30/06/21	3,010.20	43.79	1,318.17 ₪
778	גבע	17,584.40	18,118.60	534.20	36.65	195.78 ₪
779	שפל	44,991.90	45,882.70	890.80	30.60	272.58 ₪

סה"כ לדייר:

פסגה	גבע	שפל	סה"כ	שיא ביקוש
3,010.20	534.20	890.80	4,435.20	17.37
1,318.17 ₪	195.78 ₪	272.58 ₪	1,786.54 ₪	

סה"כ צריכה
 סה"כ לתשלום

211.60 ₪	תשלום קבוע	
22.83 ₪	תשלום עבור גודל חיבור בKVA (3x125)	
2,020.96 ₪	סה"כ לתשלום	לא כולל מע"מ

התפלגות חיוב בש"ח לפי תעו"ז

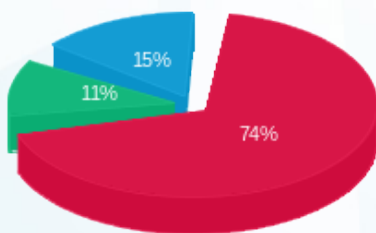

■ פסגה (1,318.17 ₪)
 ■ גבע (195.78 ₪)
 ■ שפל (272.58 ₪)

הסטוריית צריכה בקוט"ש

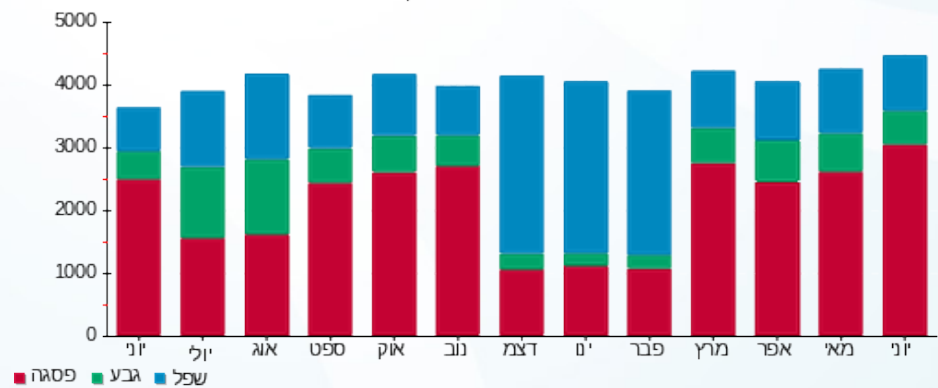



19/07/21 תאריך הפקה:
 30/06/21 תאריך קריאה נוכחית:
 01/06/21 תאריך קריאה קודמת:

שם דייר: בניין C - ק.05 - ד"ר אנדי ממ"ד
 שם אתר: מרכז עזריאלי חולון

לקוח/ה נכבד/ה, אנו מתכבדים להגיש את חישוב צריכת החשמל לתקופה 01/06/21 - 30/06/21:

בניין C ד"ר אנדי ממ"ד ק.5 - 1 - 14014307(3x25)

סוג תעריף	סוג צריכה	קריאה קודמת	קריאה נוכחית	סה"כ צריכה בקוט"ש	מחיר לקוט"ש בא"ג	סה"כ לתשלום
פרטי חשבון עבור תאריכים:						
777	פסגה	01/06/21	30/06/21	7.10	43.79	3.11 ₪
778	גבע	90.00	94.60	4.60	36.65	1.69 ₪
779	שפל	241.00	243.40	2.40	30.60	0.73 ₪

סה"כ לדייר:

פסגה	גבע	שפל	סה"כ	שיא ביקוש
7.10	4.60	2.40	14.10	
₪ 3.11	₪ 1.69	₪ 0.73	₪ 5.53	

סה"כ צריכה
 סה"כ לתשלום

211.60 ₪	תשלום קבוע	
4.57 ₪	תשלום עבור גודל חיבור בKVA (3x25)	
221.69 ₪	סה"כ לתשלום	לא כולל מע"מ

התפלגות חיוב בש"ח לפי תעו"ז

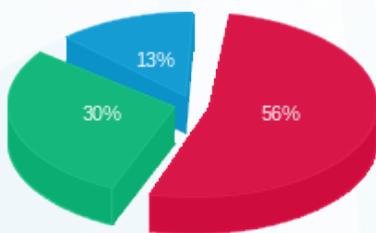

פסגה (₪ 3.11)
 גבע (₪ 1.69)
 שפל (₪ 0.73)

הסטוריית צריכה בקוט"ש

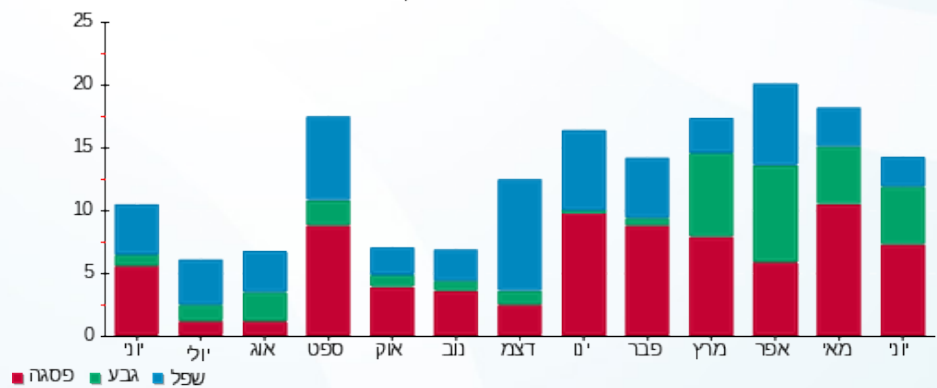

19/07/21 תאריך הפקה:
 30/06/21 תאריך קריאה נוכחית:
 01/06/21 תאריך קריאה קודמת:

שם דייר: בניין C - ק.05 - הרבולייף
 שם אתר: מרכז עזריאלי חולון

לקוח/ה נכבד/ה, אנו מתכבדים להגיש את חישוב צריכת החשמל לתקופה 01/06/21 - 30/06/21:

בניין C - ק.05 - הרבולייף - 3 - 16048023(3x100)

סוג תעריף	סוג צריכה	קריאה קודמת	קריאה נוכחית	סה"כ צריכה בקוט"ש	מחיר לקוט"ש בא"ג	סה"כ לתשלום
			30/06/21	01/06/21	פרטי חשבון עבור תאריכים:	
777	פסגה	30,162.90	31,432.40	1,269.50	43.79	555.91 ₪
778	גבע	11,530.00	11,828.20	298.20	36.65	109.29 ₪
779	שפל	34,304.70	34,935.90	631.20	30.60	193.15 ₪

סה"כ לדייר:

פסגה	גבע	שפל	סה"כ	שיא ביקוש
1,269.50	298.20	631.20	2,198.90	6.83
₪ 555.91	₪ 109.29	₪ 193.15	₪ 858.35	

סה"כ צריכה
 סה"כ לתשלום

211.60 ₪	תשלום קבוע	
18.26 ₪	תשלום עבור גודל חיבור בKVA (3x100)	
1,088.21 ₪	סה"כ לתשלום	לא כולל מע"מ

התפלגות חיוב בש"ח לפי תעו"ז

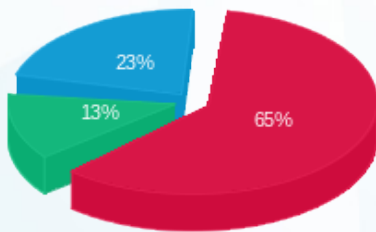

■ פסגה (₪ 555.91)
 ■ גבע (₪ 109.29)
 ■ שפל (₪ 193.15)

הסטוריית צריכה בקוט"ש

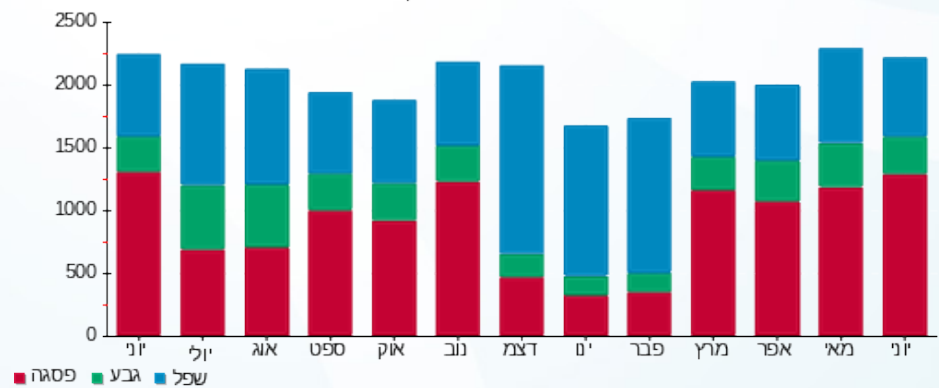



19/07/21 תאריך הפקה:
 30/06/21 תאריך קריאה נוכחית:
 01/06/21 תאריך קריאה קודמת:

שם דייר: בניין C - ק.05 - חברת דרכא
 שם אתר: מרכז עזריאלי חולון

לקוח/ה נכבד/ה, אנו מתכבדים להגיש את חישוב צריכת החשמל לתקופה 01/06/21 - 30/06/21:

בניין C - ק.05 - חברת דרכא - 4 - 16048023 (3x100)

סה"כ לתשלום	מחיר לקוט"ש בא"ג	סה"כ צריכה בקוט"ש	קריאה נוכחית	קריאה קודמת	סוג צריכה	סוג תעריף
			30/06/21	01/06/21		פרטי חשבון עבור תאריכים:
₪ 0.35	43.79	0.80	5,316.10	5,315.30	פסגה	777
₪ 0.00	36.65	0.00	1,572.50	1,572.50	גבע	778
₪ 0.00	30.60	0.00	5,991.20	5,991.20	שפל	779

סה"כ לדיר:

שיא ביקוש	סה"כ	שפל	גבע	פסגה
0.89	0.80	0.00	0.00	0.80
	₪ 0.35	₪ 0.00	₪ 0.00	₪ 0.35

סה"כ צריכה
 סה"כ לתשלום

₪ 211.60	תשלום קבוע	
₪ 18.26	תשלום עבור גודל חיבור בKVA (3x100)	
₪ 230.21	סה"כ לתשלום	לא כולל מע"מ

התפלגות חיוב בש"ח לפי תעו"ז



פסגה (₪ 0.35)
 גבע (₪ 0.00)
 שפל (₪ 0.00)

הסטוריית צריכה בקוט"ש

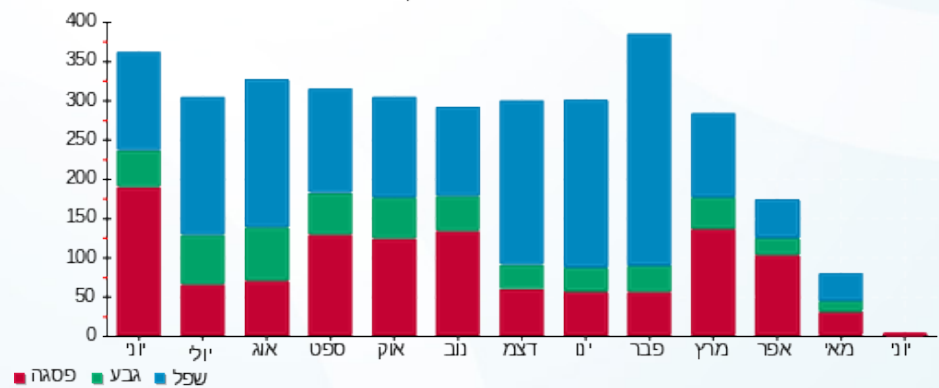

19/07/21 תאריך הפקה:
 30/06/21 תאריך קריאה נוכחית:
 01/06/21 תאריך קריאה קודמת:

שם דייר: בניין C - ק.06 - פרויקט משרדים שובל
 שם אתר: מרכז עזריאלי חולון

לקוח/ה נכבד/ה, אנו מתכבדים להגיש את חישוב צריכת החשמל לתקופה 01/06/21 - 30/06/21:

בניין C - קומה 06 - פרויקט משרדים שובל - 12 - 15114149(0x0)

סוג תעריף	סוג צריכה	קריאה קודמת	קריאה נוכחית	סה"כ צריכה בקוט"ש	מחיר לקוט"ש בא"ג	סה"כ לתשלום
		01/06/21	30/06/21	פרטי חשבון עבור תאריכים:		
777	פסגה	95,278.40	97,840.80	2,562.40	43.79	1,122.07 ₪
778	גבע	25,039.60	25,523.20	483.60	36.65	177.24 ₪
779	שפל	72,250.00	73,287.60	1,037.60	30.60	317.51 ₪

סה"כ לדייר:

פסגה	גבע	שפל	סה"כ	שיא ביקוש
2,562.40	483.60	1,037.60	4,083.60	15.71
1,122.07 ₪	177.24 ₪	317.51 ₪	1,616.82 ₪	

סה"כ צריכה
 סה"כ לתשלום

211.60 ₪	תשלום קבוע	
0.00 ₪	תשלום עבור גודל חיבור בKVA (0x0)	
1,828.42 ₪	סה"כ לתשלום	לא כולל מע"מ

התפלגות חיוב בש"ח לפי תע"ז

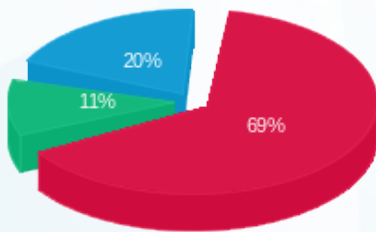

פסגה (1,122.07 ₪)
 גבע (177.24 ₪)
 שפל (317.51 ₪)

הסטוריית צריכה בקוט"ש

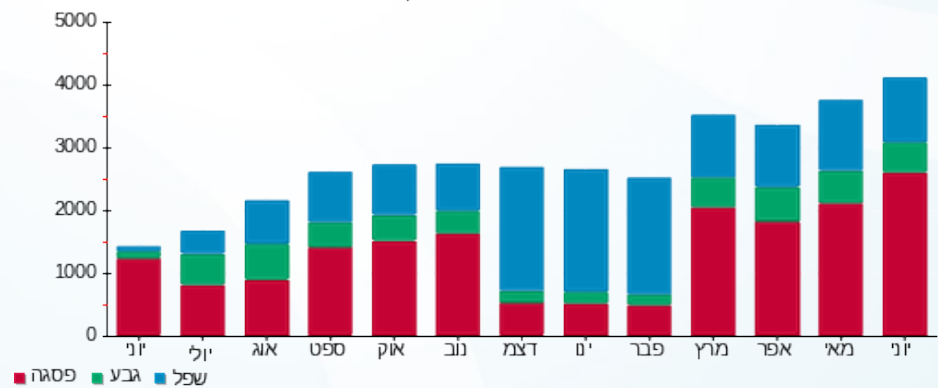



19/07/21 תאריך הפקה:
 30/06/21 תאריך קריאה נוכחית:
 01/06/21 תאריך קריאה קודמת:

שם דייר: בניין C - ק.06 יח' 01 - ד'אפולוניה
 שם אתר: מרכז עזריאלי חולון

לקוח/ה נכבד/ה, אנו מתכבדים להגיש את חישוב צריכת החשמל לתקופה 01/06/21 - 30/06/21:

ד'אפולוניה יח' בניין 1 - (0x0)15114149 - C

סוג תעריף	סוג צריכה	קריאה קודמת	קריאה נוכחית	סה"כ צריכה בקוט"ש	מחיר לקוט"ש בא"ג	סה"כ לתשלום
פרטי חשבון עבור תאריכים:						
777	פסגה	01/06/21	30/06/21	40.55	43.79	17.76 ₪
778	גבע	777.30	792.00	14.70	36.65	5.39 ₪
779	שפל	2,546.60	2,584.15	37.55	30.60	11.49 ₪

סה"כ לדייר:

פסגה	גבע	שפל	סה"כ	שיא ביקוש
40.55	14.70	37.55	92.80	0.40
17.76 ₪	5.39 ₪	11.49 ₪	34.63 ₪	

סה"כ צריכה
 סה"כ לתשלום

211.60 ₪	תשלום קבוע	
0.00 ₪	תשלום עבור גודל חיבור בKVA (0x0)	
246.23 ₪	סה"כ לתשלום	לא כולל מע"מ

התפלגות חיוב בש"ח לפי תע"ז

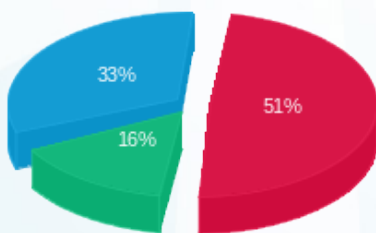

פסגה (17.76 ₪)
 גבע (5.39 ₪)
 שפל (11.49 ₪)

הסטוריית צריכה בקוט"ש

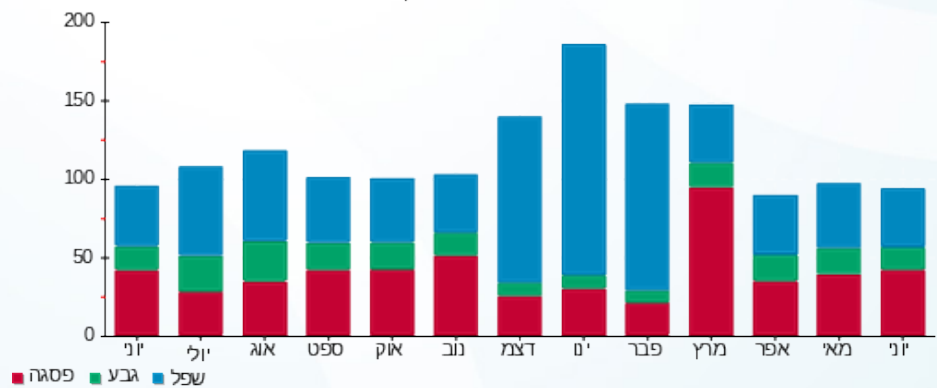



19/07/21 תאריך הפקה:
 30/06/21 תאריך קריאה נוכחי:
 01/06/21 תאריך קריאה קודמת:

שם דייר: בניין C - ק.06 יח' 02 - דניאל רוטקין
 שם אתר: מרכז עזריאלי חולון

לקוח/ה נכבד/ה, אנו מתכבדים להגיש את חישוב צריכת החשמל לתקופה 01/06/21 - 30/06/21:

בניין C - ק.06 יח' 02 - דניאל רוטקין - 2 - 15114149(0x0)

סוג תעריף	סוג צריכה	קריאה קודמת	קריאה נוכחית	סה"כ צריכה בקוט"ש	מחיר לקוט"ש בא"ג	סה"כ לתשלום
פרטי חשבון עבור תאריכים:						
777	פסגה	01/06/21	30/06/21	143.40	43.79	62.79 ₪
778	גבע	637.05	699.40	62.35	36.65	22.85 ₪
779	שפל	1,755.00	1,853.90	98.90	30.60	30.26 ₪

סה"כ לדייר:

פסגה	גבע	שפל	סה"כ	שיא ביקוש
143.40	62.35	98.90	304.65	1.56
₪ 62.79	₪ 22.85	₪ 30.26	₪ 115.91	

סה"כ צריכה
 סה"כ לתשלום

211.60 ₪	תשלום קבוע	
0.00 ₪	תשלום עבור גודל חיבור בKVA (0x0)	
327.51 ₪	סה"כ לתשלום	לא כולל מע"מ

התפלגות חיוב בש"ח לפי תעו"ז

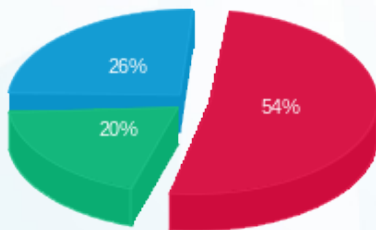

פסגה (₪ 62.79)
 גבע (₪ 22.85)
 שפל (₪ 30.26)

הסטוריית צריכה בקוט"ש

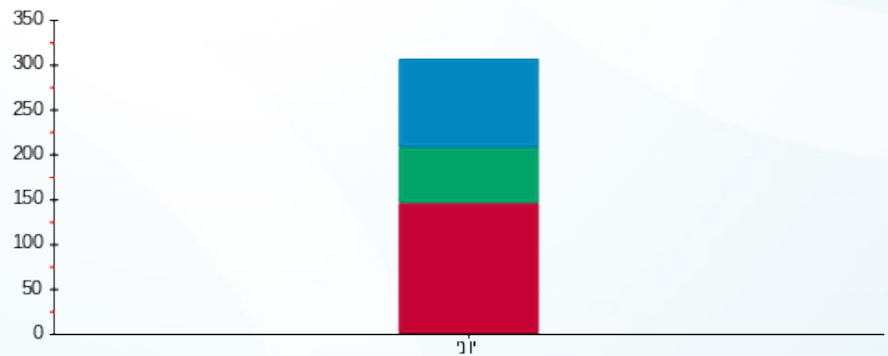

פסגה גבע שפל





19/07/21 תאריך הפקה:
 30/06/21 תאריך קריאה נוכחית:
 01/06/21 תאריך קריאה קודמת:

שם דייר: בנין C - ק.06 יח' 03 - סנדל מודי ושות' רו"ח
 שם אתר: מרכז עזריאלי חולון

לקוח/ה נכבד/ה, אנו מתכבדים להגיש את חישוב צריכת החשמל לתקופה 01/06/21 - 30/06/21:

בנין C ק.06 יח' 03 - סנדל מודי ושות' רו"ח - 3 - 15114149(0x0)

סוג תעריף	סוג צריכה	קריאה קודמת	קריאה נוכחית	סה"כ צריכה בקוט"ש	מחיר לקוט"ש בא"ג	סה"כ לתשלום
פרטי חשבון עבור תאריכים:						
777	פסגה	01/06/21	30/06/21	335.95	43.79	147.11 ₪
778	גבע	2,457.95	2,589.05	131.10	36.65	48.05 ₪
779	שפל	8,369.55	8,695.80	326.25	30.60	99.83 ₪

סה"כ לדייר:

פסגה	גבע	שפל	סה"כ	שיא ביקוש
335.95	131.10	326.25	793.30	2.38
147.11 ₪	48.05 ₪	99.83 ₪	294.99 ₪	

סה"כ צריכה
 סה"כ לתשלום

211.60 ₪	תשלום קבוע	
0.00 ₪	תשלום עבור גודל חיבור בKVA (0x0)	
506.59 ₪	סה"כ לתשלום	לא כולל מע"מ

התפלגות חיוב בש"ח לפי תע"ז

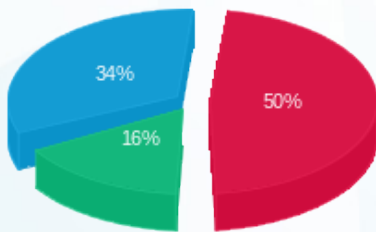

■ פסגה (147.11 ₪)
 ■ גבע (48.05 ₪)
 ■ שפל (99.83 ₪)

הסטוריית צריכה בקוט"ש

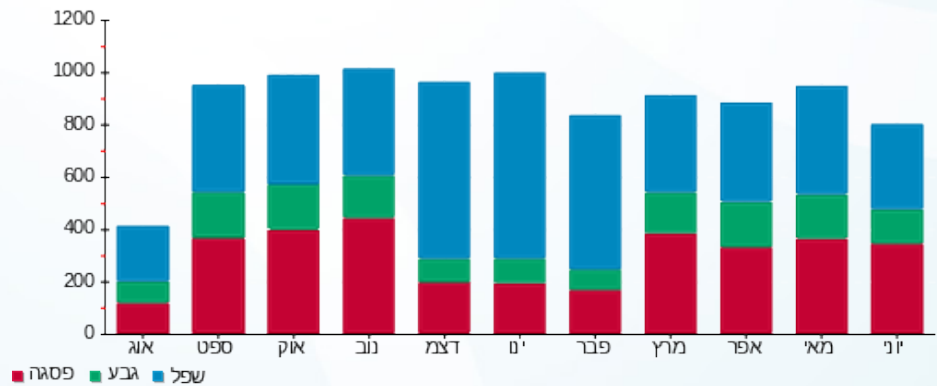



19/07/21

תאריך הפקה:

שם דייר: בניין C - ק.06 יח' 04 - גישה שרותי אינטרנט
שם אתר: מרכז עזריאלי חולון

30/06/21

תאריך קריאה נוכחית:

01/06/21

תאריך קריאה קודמת:

לקוח/ה נכבד/ה, אנו מתכבדים להגיש את חישוב צריכת החשמל לתקופה 01/06/21 - 30/06/21:

בניין C - קומה 06 יחידה 04 - 15114149 (0x0)

סוג תעריף	סוג צריכה	קריאה קודמת	קריאה נוכחית	סה"כ צריכה בקוט"ש	מחיר לקוט"ש בא"ג	סה"כ לתשלום
פרטי חשבון עבור תאריכים:						
777	פסגה	01/06/21	30/06/21	100.40	43.79	43.97 ₪
778	גבע	713.55	720.20	6.65	36.65	2.44 ₪
779	שפל	3,246.05	3,263.15	17.10	30.60	5.23 ₪

סה"כ לדייר:

פסגה	גבע	שפל	סה"כ	שיא ביקוש
100.40	6.65	17.10	124.15	1.95
43.97 ₪	2.44 ₪	5.23 ₪	51.63 ₪	

סה"כ צריכה

סה"כ לתשלום

211.60 ₪	תשלום קבוע	
0.00 ₪	תשלום עבור גודל חיבור בKVA (0x0)	
263.23 ₪	סה"כ לתשלום	לא כולל מע"מ

התפלגות חיוב בש"ח לפי תעו"ז

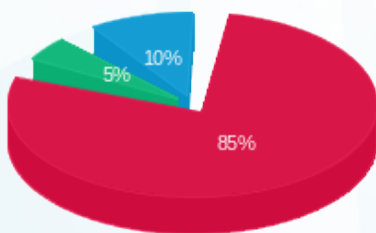

- פסגה (43.97 ₪)
- גבע (2.44 ₪)
- שפל (5.23 ₪)

הסטוריית צריכה בקוט"ש

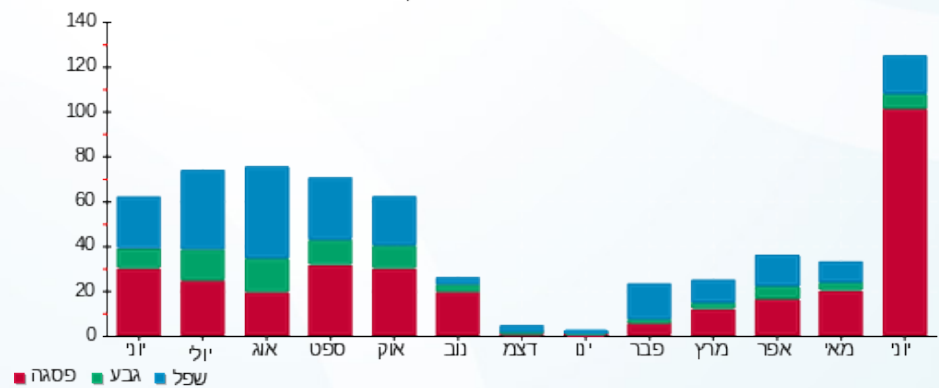



19/07/21

תאריך הפקה:

שם דייר: בניין C - ק.06 יח' 06 - אייבון טכנולוגיות בע"מ
שם אתר: מרכז עזריאלי חולון

30/06/21

תאריך קריאה נוכחית:

01/06/21

תאריך קריאה קודמת:

לקוח/ה נכבד/ה, אנו מתכבדים להגיש את חישוב צריכת החשמל לתקופה 01/06/21 - 30/06/21:

בניין C - קומה 06 יחידה 06 - אייבון טכנולוגיות בע"מ - 6 - 15114149

סה"כ לתשלום	מחיר לקוט"ש בא"ג	סה"כ צריכה בקוט"ש	קריאה נוכחית	קריאה קודמת	סוג צריכה	סוג תעריף
			30/06/21	01/06/21		פרטי חשבון עבור תאריכים:
₪ 0.04	43.79	0.10	2,259.90	2,259.80	פסגה	777
₪ 0.00	36.65	0.00	405.95	405.95	גבע	778
₪ 0.00	30.60	0.00	1,484.80	1,484.80	שפל	779

סה"כ לדייר:

שיא ביקוש	סה"כ	שפל	גבע	פסגה
0.12	0.10	0.00	0.00	0.10
	₪ 0.04	₪ 0.00	₪ 0.00	₪ 0.04

סה"כ צריכה

סה"כ לתשלום

₪ 211.60	תשלום קבוע	
₪ 211.64	סה"כ לתשלום	לא כולל מע"מ

התפלגות חיוב בש"ח לפי תעו"ז



פסגה (₪ 0.04)
גבע (₪ 0.00)
שפל (₪ 0.00)

הסטוריית צריכה בקוט"ש

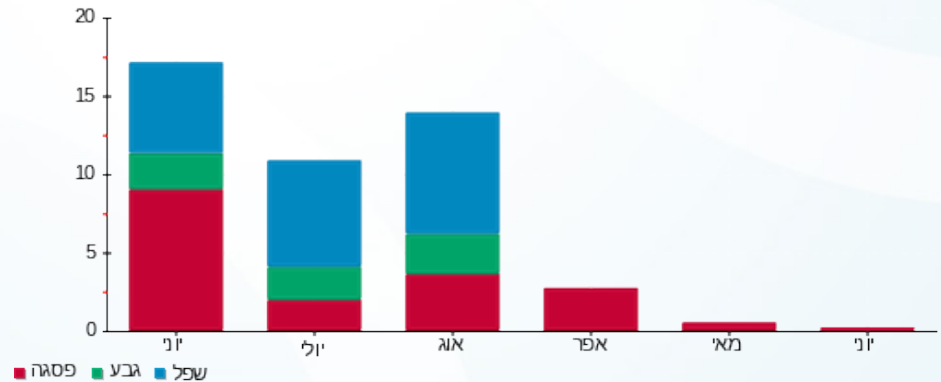

19/07/21 תאריך הפקה:
 30/06/21 תאריך קריאה נוכחית:
 01/06/21 תאריך קריאה קודמת:

שם דייר: בניין C - ק.06 יח' 07 - מרינה מזל יוסטופ
 שם אתר: מרכז עזריאלי חולון

לקוח/ה נכבד/ה, אנו מתכבדים להגיש את חישוב צריכת החשמל לתקופה 01/06/21 - 30/06/21:

בניין C - קומה 06 יחידה 07 - 15114149(0x0)

סוג תעריף	סוג צריכה	קריאה קודמת	קריאה נוכחית	סה"כ צריכה בקוט"ש	מחיר לקוט"ש בא"ג	סה"כ לתשלום
פרטי חשבון עבור תאריכים:						
777	פסגה	01/06/21	30/06/21	201.65	43.79	88.30 ₪
778	גבע	1,265.05	1,285.30	20.25	36.65	7.42 ₪
779	שפל	3,184.55	3,211.25	26.70	30.60	8.17 ₪

סה"כ לדייר:

פסגה	גבע	שפל	סה"כ	שיא ביקוש
201.65	20.25	26.70	248.60	1.93
88.30 ₪	7.42 ₪	8.17 ₪	103.89 ₪	

סה"כ צריכה
 סה"כ לתשלום

211.60 ₪	תשלום קבוע	
0.00 ₪	תשלום עבור גודל חיבור בKVA (0x0)	
315.49 ₪	סה"כ לתשלום	לא כולל מע"מ

התפלגות חיוב בש"ח לפי תעו"ז

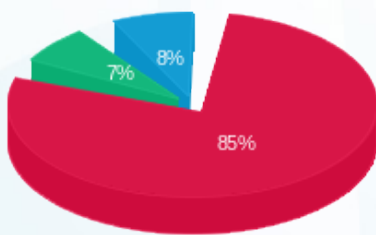

פסגה (88.30 ₪)
 גבע (7.42 ₪)
 שפל (8.17 ₪)

הסטוריית צריכה בקוט"ש

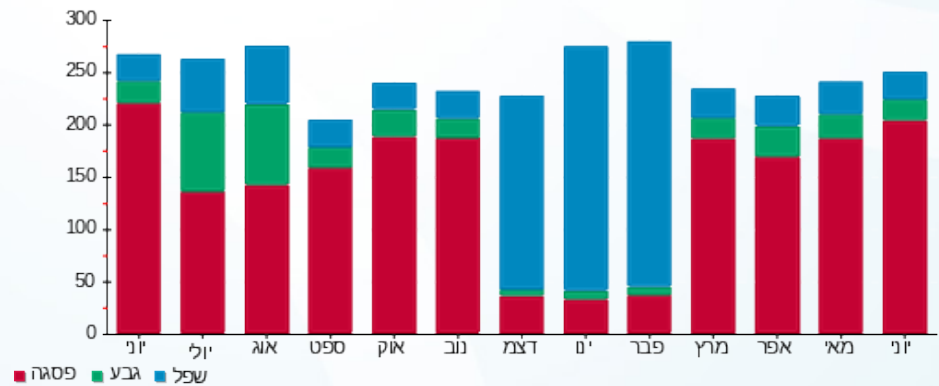

19/07/21 תאריך הפקה:
 30/06/21 תאריך קריאה נוכחי:
 01/06/21 תאריך קריאה קודמת:

שם דייר: בניין C - ק.06 יח' 08 - גלובסל
 שם אתר: מרכז עזריאלי חולון

לקוח/ה נכבד/ה, אנו מתכבדים להגיש את חישוב צריכת החשמל לתקופה 01/06/21 - 30/06/21:

בניין C - ק.06 יח' 08 - גלובסל - 8 - 15114149(0x0)

סה"כ לתשלום	מחיר לקוט"ש בא"ג	סה"כ צריכה בקוט"ש	קריאה נוכחית	קריאה קודמת	סוג צריכה	סוג תעריף
			30/06/21	01/06/21		פרטי חשבון עבור תאריכים:
₪ 78.10	43.79	178.35	4,309.30	4,130.95	פסגה	777
₪ 7.93	36.65	21.65	836.40	814.75	גבע	778
₪ 5.16	30.60	16.85	2,759.65	2,742.80	שפל	779

סה"כ לדייר:

שיא ביקוש	סה"כ	שפל	גבע	פסגה	סה"כ צריכה
1.87	216.85	16.85	21.65	178.35	סה"כ לתשלום
	₪ 91.19	₪ 5.16	₪ 7.93	₪ 78.10	

₪ 211.60	תשלום קבוע	
₪ 0.00	תשלום עבור גודל חיבור בKVA (0x0)	
₪ 302.79	סה"כ לתשלום	לא כולל מע"מ

התפלגות חיוב בש"ח לפי תעו"ז

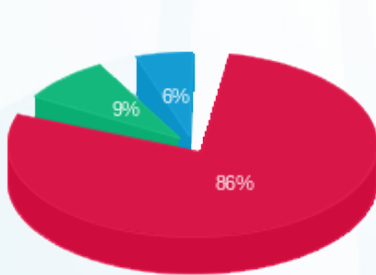

■ פסגה (₪ 78.10)
 ■ גבע (₪ 7.93)
 ■ שפל (₪ 5.16)

הסטוריית צריכה בקוט"ש

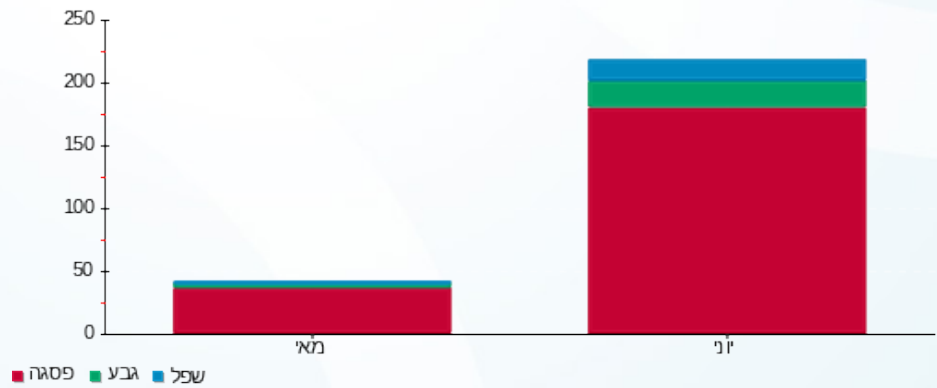

19/07/21 תאריך הפקה:
 30/06/21 תאריך קריאה נוכחי:
 01/06/21 תאריך קריאה קודמת:

שם דייר: בניין C - ק.06 יח' 10 - קלריון
 שם אתר: מרכז עזריאלי חולון

לקוח/ה נכבד/ה, אנו מתכבדים להגיש את חישוב צריכת החשמל לתקופה 01/06/21 - 30/06/21:

בניין C - ק.06 יח' 10 - קלריון - 10 - 15114149(0x0)

סוג תעריף	סוג צריכה	קריאה קודמת	קריאה נוכחית	סה"כ צריכה בקוט"ש	מחיר לקוט"ש בא"ג	סה"כ לתשלום
פרטי חשבון עבור תאריכים:						
777	פסגה	01/06/21	30/06/21	118.50	43.79	51.89 ₪
778	גבע	564.10	564.95	0.85	36.65	0.31 ₪
779	שפל	1,806.90	1,809.30	2.40	30.60	0.73 ₪

סה"כ לדייר:

פסגה	גבע	שפל	סה"כ	שיא ביקוש
118.50	0.85	2.40	121.75	2.58
₪ 51.89	₪ 0.31	₪ 0.73	₪ 52.94	

סה"כ צריכה
 סה"כ לתשלום

211.60 ₪	תשלום קבוע	
0.00 ₪	תשלום עבור גודל חיבור בKVA (0x0)	
264.54 ₪	סה"כ לתשלום	לא כולל מע"מ

התפלגות חיוב בש"ח לפי תעו"ז

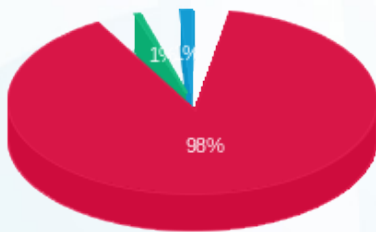

■ פסגה (₪ 51.89)
 ■ גבע (₪ 0.31)
 ■ שפל (₪ 0.73)

הסטוריית צריכה בקוט"ש

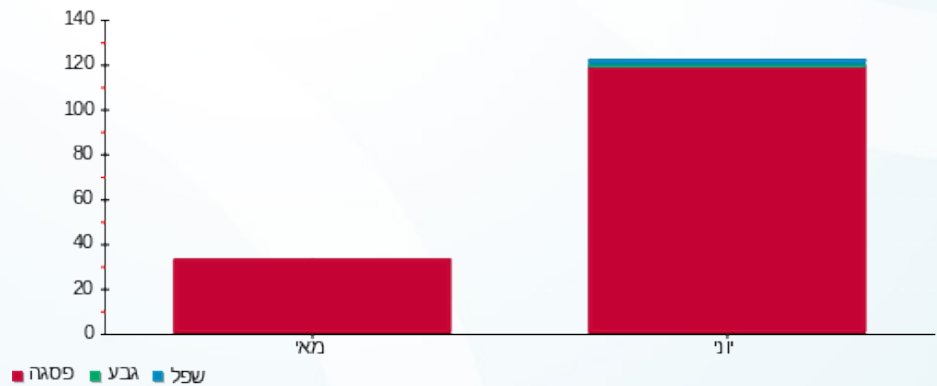

19/07/21 תאריך הפקה:
 30/06/21 תאריך קריאה נוכחית:
 01/06/21 תאריך קריאה קודמת:

שם דייר: בניין C - ק.06 יח' 11 - יוסף רון
 שם אתר: מרכז עזריאלי חולון

לקוח/ה נכבד/ה, אנו מתכבדים להגיש את חישוב צריכת החשמל לתקופה 01/06/21 - 30/06/21:

בניין C - קומה 06 יחידה 11 - 15114149 (0x0)

סוג תעריף	סוג צריכה	קריאה קודמת	קריאה נוכחית	סה"כ צריכה בקוט"ש	מחיר לקוט"ש בא"ג	סה"כ לתשלום
פרטי חשבון עבור תאריכים:						
777	פסגה	01/06/21	30/06/21	42.95	43.79	18.81 ₪
778	גבע	300.35	300.65	0.30	36.65	0.11 ₪
779	שפל	1,354.15	1,354.65	0.50	30.60	0.15 ₪

סה"כ לדייר:

פסגה	גבע	שפל	סה"כ	שיא ביקוש
42.95	0.30	0.50	43.75	1.14
18.81 ₪	0.11 ₪	0.15 ₪	19.07 ₪	

סה"כ צריכה
 סה"כ לתשלום

211.60 ₪	תשלום קבוע	
0.00 ₪	תשלום עבור גודל חיבור בKVA (0x0)	
230.67 ₪	סה"כ לתשלום	לא כולל מע"מ

התפלגות חיוב בש"ח לפי תעו"ז

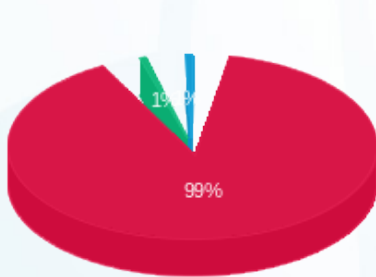

פסגה (18.81 ₪)
 גבע (0.11 ₪)
 שפל (0.15 ₪)

הסטוריית צריכה בקוט"ש

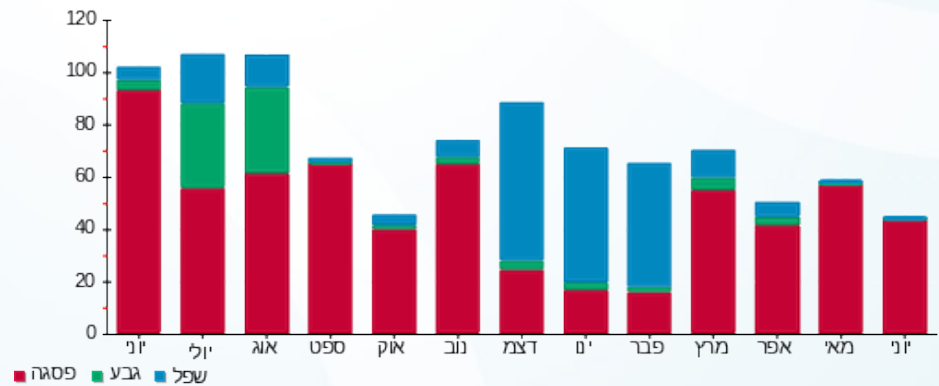



19/07/21

תאריך הפקה:

שם דייר: בניין C - ק.06 יח' 12 - אסדרה ליווי וייעוץ פיננסי
שם אתר: מרכז עזריאלי חולון

30/06/21

תאריך קריאה נוכחית:

01/06/21

תאריך קריאה קודמת:

לקוח/ה נכבד/ה, אנו מתכבדים להגיש את חישוב צריכת החשמל לתקופה 01/06/21 - 30/06/21:

בניין C - קומה 6 יחידה 12 - 15114148(0x0)

סוג תעריף	סוג צריכה	קריאה קודמת	קריאה נוכחית	סה"כ צריכה בקוט"ש	מחיר לקוט"ש בא"ג	סה"כ לתשלום
פרטי חשבון עבור תאריכים:						
777	פסגה	01/06/21	30/06/21	128.52	43.79	56.28 ₪
778	גבע	533.15	536.71	3.56	36.65	1.30 ₪
779	שפל	2,026.75	2,040.78	14.03	30.60	4.29 ₪

סה"כ לדייר:

פסגה	גבע	שפל	סה"כ	שיא ביקוש
128.52	3.56	14.03	146.11	2.53
56.28 ₪	1.30 ₪	4.29 ₪	61.88 ₪	

סה"כ צריכה

סה"כ לתשלום

211.60 ₪	תשלום קבוע	
0.00 ₪	תשלום עבור גודל חיבור בKVA (0x0)	
273.48 ₪	סה"כ לתשלום	לא כולל מע"מ

התפלגות חיוב בש"ח לפי תעו"ז

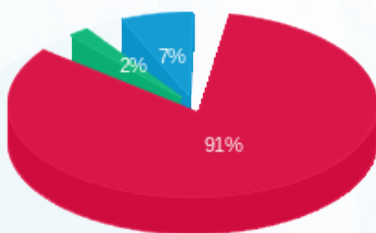

- פסגה (56.28 ₪)
- גבע (1.30 ₪)
- שפל (4.29 ₪)

הסטוריית צריכה בקוט"ש

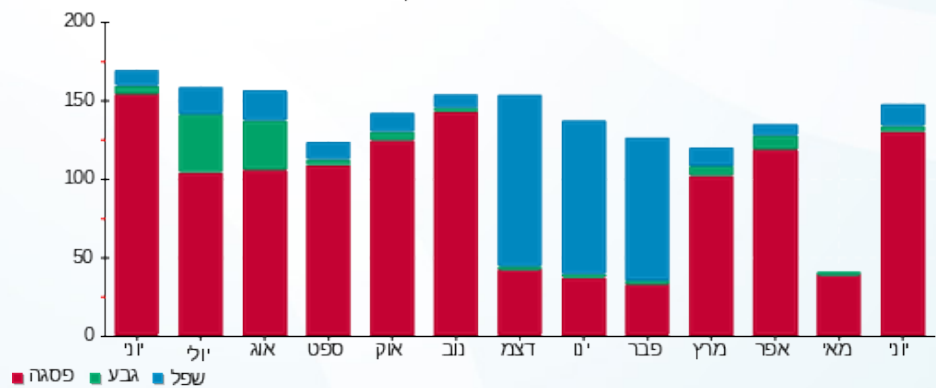

19/07/21 תאריך הפקה:
 30/06/21 תאריך קריאה נוכחית:
 01/06/21 תאריך קריאה קודמת:

שם דייר: בניין C - ק.06 יח' 14 - קיו אל ישראל בע"מ
 שם אתר: מרכז עזריאלי חולון

לקוח/ה נכבד/ה, אנו מתכבדים להגיש את חישוב צריכת החשמל לתקופה 01/06/21 - 30/06/21:

בניין C - קומה 06 יחידה 14 - 3 - 15114148

סוג תעריף	סוג צריכה	קריאה קודמת	קריאה נוכחית	סה"כ צריכה בקוט"ש	מחיר לקוט"ש בא"ג	סה"כ לתשלום
פרטי חשבון עבור תאריכים:						
777	פסגה	01/06/21	30/06/21	90.45	43.79	39.61 ₪
778	גבע	847.40	876.75	29.35	36.65	10.76 ₪
779	שפל	2,124.71	2,182.90	58.18	30.60	17.80 ₪

סה"כ לדייר:

פסגה	גבע	שפל	סה"כ	שיא ביקוש
90.45	29.35	58.18	177.99	1.94
₪ 39.61	₪ 10.76	₪ 17.80	₪ 68.17	

סה"כ צריכה
 סה"כ לתשלום

211.60 ₪	תשלום קבוע	
279.77 ₪	סה"כ לתשלום	לא כולל מע"מ

התפלגות חיוב בש"ח לפי תע"ז

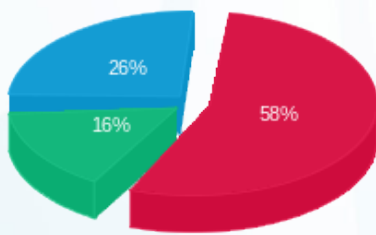

פסגה (₪ 39.61) 26%
 גבע (₪ 10.76) 16%
 שפל (₪ 17.80) 58%

הסטוריית צריכה בקוט"ש

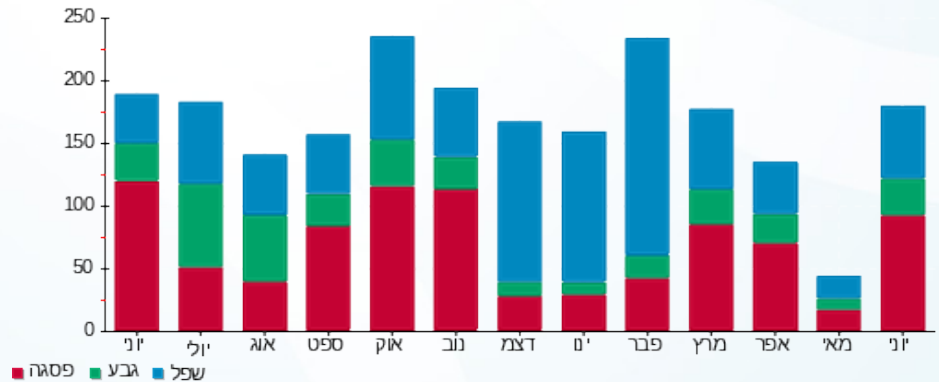



19/07/21 תאריך הפקה:
 30/06/21 תאריך קריאה נוכחית:
 01/06/21 תאריך קריאה קודמת:

שם דייר: בניין C - ק.06 יח' 15 - ליטל זסלבסקי
 שם אתר: מרכז עזריאלי חולון

לקוח/ה נכבד/ה, אנו מתכבדים להגיש את חישוב צריכת החשמל לתקופה 01/06/21 - 30/06/21:

בניין C ק.06 יח' 15 - ליטל זסלבסקי - 4 - 15114148(0x0)

סוג תעריף	סוג צריכה	קריאה קודמת	קריאה נוכחית	סה"כ צריכה בקוט"ש	מחיר לקוט"ש בא"ג	סה"כ לתשלום
פרטי חשבון עבור תאריכים:						
777	פסגה	01/06/21	30/06/21	1,559.36	43.79	58.98 ₪
778	גבע	244.05	249.22	5.17	36.65	1.90 ₪
779	שפל	728.39	740.93	12.55	30.60	3.84 ₪

סה"כ לדייר:

פסגה	גבע	שפל	סה"כ	שיא ביקוש
134.68	5.17	12.55	152.40	1.44
58.98 ₪	1.90 ₪	3.84 ₪	64.71 ₪	

סה"כ צריכה
 סה"כ לתשלום

211.60 ₪	תשלום קבוע	
0.00 ₪	תשלום עבור גודל חיבור בKVA (0x0)	
276.31 ₪	סה"כ לתשלום	לא כולל מע"מ

התפלגות חיוב בש"ח לפי תעו"ז

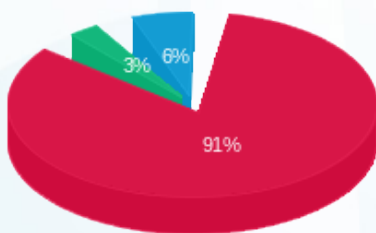

פסגה (58.98 ₪) 91%
 גבע (1.90 ₪) 6%
 שפל (3.84 ₪) 3%

הסטוריית צריכה בקוט"ש

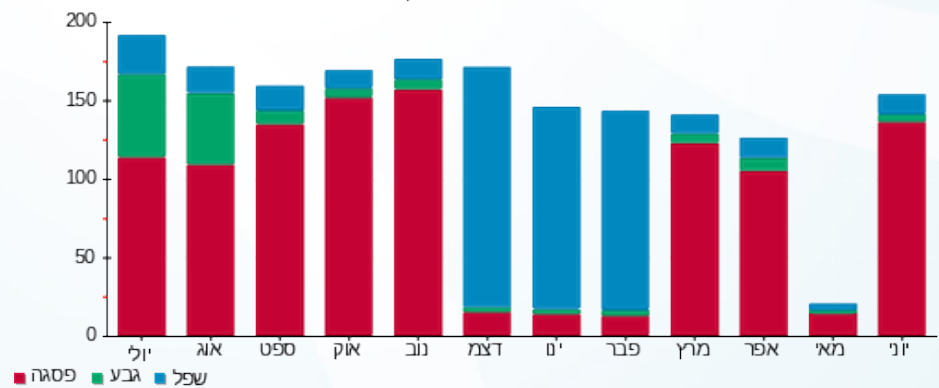

19/07/21 תאריך הפקה:
 30/06/21 תאריך קריאה נוכחית:
 01/06/21 תאריך קריאה קודמת:

שם דייר: בניין C - ק.06 יח' 16 - לריסה פז
 שם אתר: מרכז עזריאלי חולון

לקוח/ה נכבד/ה, אנו מתכבדים להגיש את חישוב צריכת החשמל לתקופה 01/06/21 - 30/06/21:

בניין C - קומה 6 יחידה 16 - 5 - 15114148(0x0)

סוג תעריף	סוג צריכה	קריאה קודמת	קריאה נוכחית	סה"כ צריכה בקוט"ש	מחיר לקוט"ש בא"ג	סה"כ לתשלום
פרטי חשבון עבור תאריכים:						
777	פסגה	01/06/21	30/06/21	134.77	43.79	59.02 ₪
778	גבע	396.22	396.22	0.00	36.65	0.00 ₪
779	שפל	1,324.37	1,324.37	0.00	30.60	0.00 ₪

סה"כ לדייר:

פסגה	גבע	שפל	סה"כ	שיא ביקוש
134.77	0.00	0.00	134.77	1.61
59.02 ₪	0.00 ₪	0.00 ₪	59.02 ₪	

סה"כ צריכה
 סה"כ לתשלום

211.60 ₪	תשלום קבוע	
0.00 ₪	תשלום עבור גודל חיבור בKVA (0x0)	
270.62 ₪	סה"כ לתשלום	לא כולל מע"מ

התפלגות חיוב בש"ח לפי תעו"ז



פסגה (59.02 ₪)
 גבע (0.00 ₪)
 שפל (0.00 ₪)

הסטוריית צריכה בקוט"ש

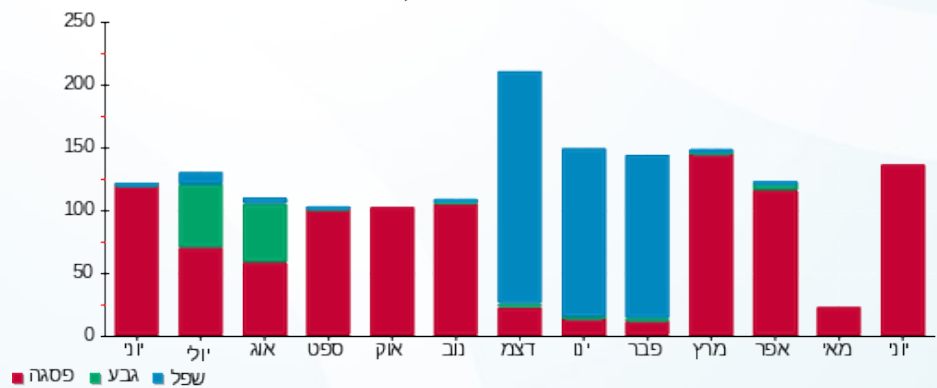



19/07/21

תאריך הפקה:

שם דייר: בניין C - ק.06 יח' 17 - ל.ו.ן פתרונות עסקיים בע"מ
שם אתר: מרכז עזריאלי חולון

30/06/21

תאריך קריאה נוכחית:

01/06/21

תאריך קריאה קודמת:

לקוח/ה נכבד/ה, אנו מתכבדים להגיש את חישוב צריכת החשמל לתקופה 01/06/21 - 30/06/21:

בניין C - ק.06 יח' 17 - ל.ו.ן פתרונות עסקיים בע"מ - 6 - 15114148(0x0)

סוג תעריף	סוג צריכה	קריאה קודמת	קריאה נוכחית	סה"כ צריכה בקוט"ש	מחיר לקוט"ש בא"ג	סה"כ לתשלום
פרטי חשבון עבור תאריכים:						
777	פסגה	01/06/21	30/06/21	697.76	43.79	305.55 ₪
778	גבע	3,371.34	3,447.47	76.12	36.65	27.90 ₪
779	שפל	8,600.76	8,779.42	178.66	30.60	54.67 ₪

סה"כ לדייר:

פסגה	גבע	שפל	סה"כ	שיא ביקוש
697.76	76.12	178.66	952.54	4.48
305.55 ₪	27.90 ₪	54.67 ₪	388.12 ₪	

סה"כ צריכה

סה"כ לתשלום

211.60 ₪	תשלום קבוע
0.00 ₪	תשלום עבור גודל חיבור בKVA (0x0)
599.72 ₪	סה"כ לתשלום
לא כולל מע"מ	

התפלגות חיוב בש"ח לפי תעו"ז

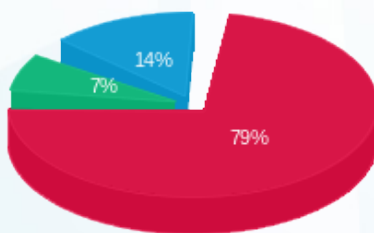

- פסגה (305.55 ₪) 79%
- גבע (27.90 ₪) 7%
- שפל (54.67 ₪) 14%

הסטוריית צריכה בקוט"ש

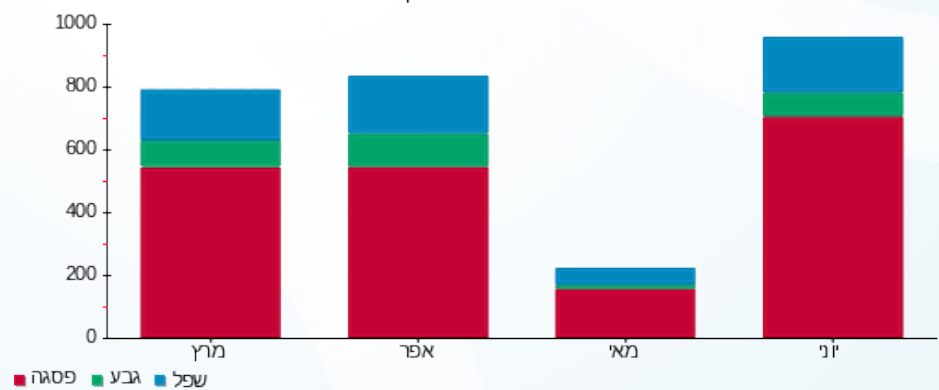



19/07/21 תאריך הפקה:
 30/06/21 תאריך קריאה נוכחית:
 01/06/21 תאריך קריאה קודמת:

שם דייר: בניין C - ק.06 יח' 20 - חדר ישיבות
 שם אתר: מרכז עזריאלי חולון

לקוח/ה נכבד/ה, אנו מתכבדים להגיש את חישוב צריכת החשמל לתקופה 01/06/21 - 30/06/21:

חדר ישיבות 20 - 7 - 15114148(0x0)

סוג תעריף	סוג צריכה	קריאה קודמת	קריאה נוכחית	סה"כ צריכה בקוט"ש	מחיר לקוט"ש בא"ג	סה"כ לתשלום
פרטי חשבון עבור תאריכים:						
777	פסגה	01/06/21	30/06/21	5.56	43.79	2.43 ₪
778	גבע	1,515.78	1,518.67	2.89	36.65	1.06 ₪
779	שפל	4,793.72	4,793.93	0.21	30.60	0.06 ₪

סה"כ לדייר:

פסגה	גבע	שפל	סה"כ	שיא ביקוש
5.56	2.89	0.21	8.65	0.65
2.43 ₪	1.06 ₪	0.06 ₪	3.56 ₪	

סה"כ צריכה
 סה"כ לתשלום

211.60 ₪	תשלום קבוע	
0.00 ₪	תשלום עבור גודל חיבור בKVA (0x0)	
215.16 ₪	סה"כ לתשלום	לא כולל מע"מ

התפלגות חיוב בש"ח לפי תעו"ז

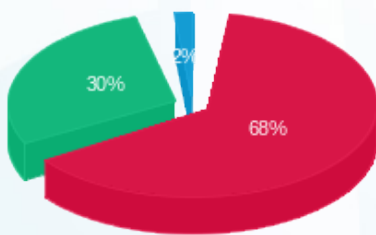

פסגה (2.43 ₪)
 גבע (1.06 ₪)
 שפל (0.06 ₪)

הסטוריית צריכה בקוט"ש

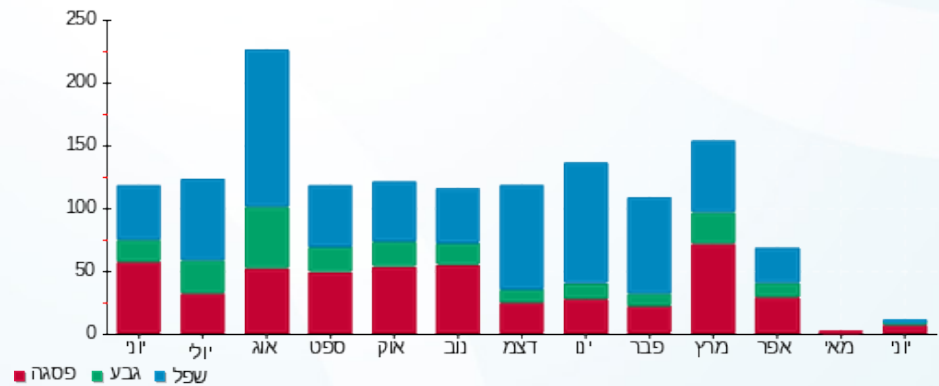



19/07/21

תאריך הפקה:

שם דייר: בניין C - ק.07 יח' 01 - מטאור א.מ. בע"מ
שם אתר: מרכז עזריאלי חולון

30/06/21

תאריך קריאה נוכחית:

01/06/21

תאריך קריאה קודמת:

לקוח/ה נכבד/ה, אנו מתכבדים להגיש את חישוב צריכת החשמל לתקופה 01/06/21 - 30/06/21:

בניין C ק.07 יח' 01 - מטאור א.מ. בע"מ - 1 - 16226506(0x0)

סוג תעריף	סוג צריכה	קריאה קודמת	קריאה נוכחית	סה"כ צריכה בקוט"ש	מחיר לקוט"ש בא"ג	סה"כ לתשלום
		01/06/21	30/06/21			
777	פסגה	9,796.40	10,121.05	324.65	43.79	142.16 ₪
778	גבע	2,403.05	2,427.90	24.85	36.65	9.11 ₪
779	שפל	7,388.05	7,430.55	42.50	30.60	13.01 ₪

סה"כ לדייר:

פסגה	גבע	שפל	סה"כ	שיא ביקוש
324.65	24.85	42.50	392.00	3.52
142.16 ₪	9.11 ₪	13.01 ₪	164.28 ₪	

סה"כ צריכה

סה"כ לתשלום

211.60 ₪	תשלום קבוע	
0.00 ₪	תשלום עבור גודל חיבור בKVA (0x0)	
375.88 ₪	סה"כ לתשלום	לא כולל מע"מ

התפלגות חיוב בש"ח לפי תעו"ז

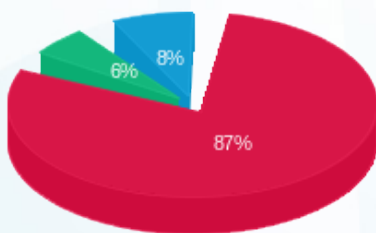

- פסגה (142.16 ₪)
- גבע (9.11 ₪)
- שפל (13.01 ₪)

הסטוריית צריכה בקוט"ש

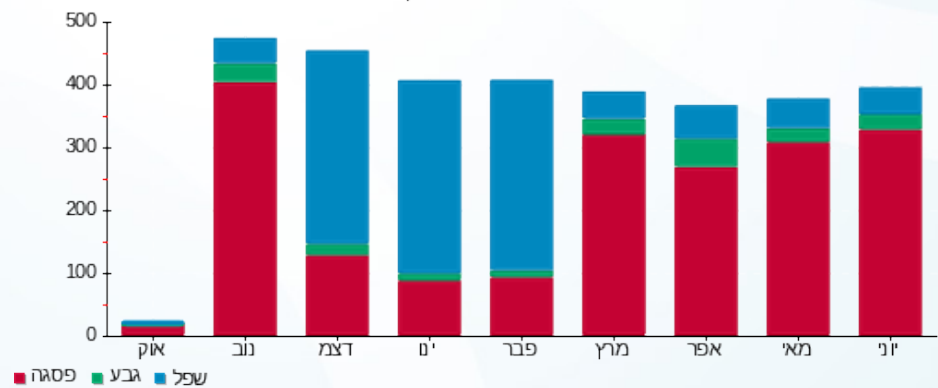



19/07/21

תאריך הפיקה:

שם דייר: בניין C - ק.07 יח' 03 - אלעד מערכות תוכנה
שם אתר: מרכז עזריאלי חולון

30/06/21

תאריך קריאה נוכחית:

01/06/21

תאריך קריאה קודמת:

לקוח/ה נכבד/ה, אנו מתכבדים להגיש את חישוב צריכת החשמל לתקופה 30/06/21 - 01/06/21:

בניין C ק.07 יח' 03 - אלעד מערכות תוכנה - 3 - 16226506(0x0)

סוג תעריף	סוג צריכה	קריאה קודמת	קריאה נוכחית	סה"כ צריכה בקוט"ש	מחיר לקוט"ש בא"ג	סה"כ לתשלום
פרטי חשבון עבור תאריכים:						
777	פסגה	01/06/21	30/06/21	296.55	43.79	129.86 ₪
778	גבע	2,178.70	2,226.90	48.20	36.65	17.67 ₪
779	שפל	6,429.15	6,542.40	113.25	30.60	34.65 ₪

סה"כ לדייר:

פסגה	גבע	שפל	סה"כ	שיא ביקוש
296.55	48.20	113.25	458.00	3.33
129.86 ₪	17.67 ₪	34.65 ₪	182.18 ₪	

סה"כ צריכה

סה"כ לתשלום

211.60 ₪	תשלום קבוע	
0.00 ₪	תשלום עבור גודל חיבור בKVA (0x0)	
393.78 ₪	סה"כ לתשלום	לא כולל מע"מ

התפלגות חיוב בש"ח לפי תעו"ז

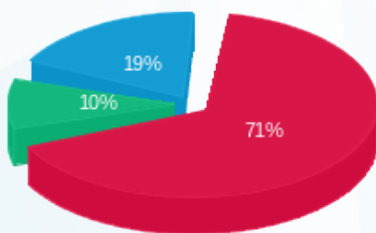

■ פסגה (129.86 ₪)
■ גבע (17.67 ₪)
■ שפל (34.65 ₪)

הסטוריית צריכה בקוט"ש

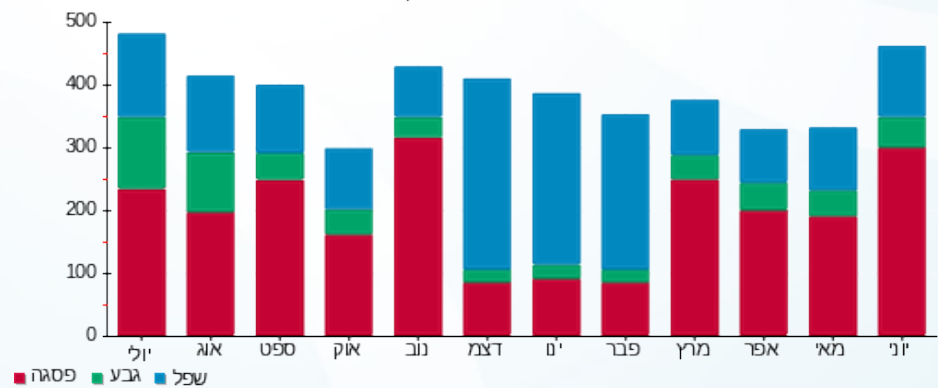



19/07/21

תאריך הפקה:

שם דייר: בניין C - ק.07 יח' 04 - ריץ - אאוט. נט גלובל בע"מ
שם אתר: מרכז עזריאלי חולון

30/06/21

תאריך קריאה נוכחית:

01/06/21

תאריך קריאה קודמת:

לקוח/ה נכבד/ה, אנו מתכבדים להגיש את חישוב צריכת החשמל לתקופה 01/06/21 - 30/06/21:

בניין C - קומה 07 יחידה 04 - ריץ - אאוט. נט גלובל בע"מ - 4 - 16226506(0x0)

סוג תעריף	סוג צריכה	קריאה קודמת	קריאה נוכחית	סה"כ צריכה בקוט"ש	מחיר לקוט"ש בא"ג	סה"כ לתשלום
פרטי חשבון עבור תאריכים:						
777	פסגה	01/06/21	30/06/21	1.25	43.79	55 ₪
778	גבע	392.25	392.25	0.00	36.65	0.00 ₪
779	שפל	1,205.65	1,205.65	0.00	30.60	0.00 ₪

סה"כ לדיר:

פסגה	גבע	שפל	סה"כ	שיא ביקוש
1.25	0.00	0.00	1.25	0.32
55 ₪	0.00 ₪	0.00 ₪	55 ₪	

סה"כ צריכה

סה"כ לתשלום

211.60 ₪	תשלום קבוע	
0.00 ₪	תשלום עבור גודל חיבור בKVA (0x0)	
212.15 ₪	סה"כ לתשלום	לא כולל מע"מ

התפלגות חיוב בש"ח לפי תעו"ז



- פסגה (55 ₪)
- גבע (0.00 ₪)
- שפל (0.00 ₪)

הסטוריית צריכה בקוט"ש

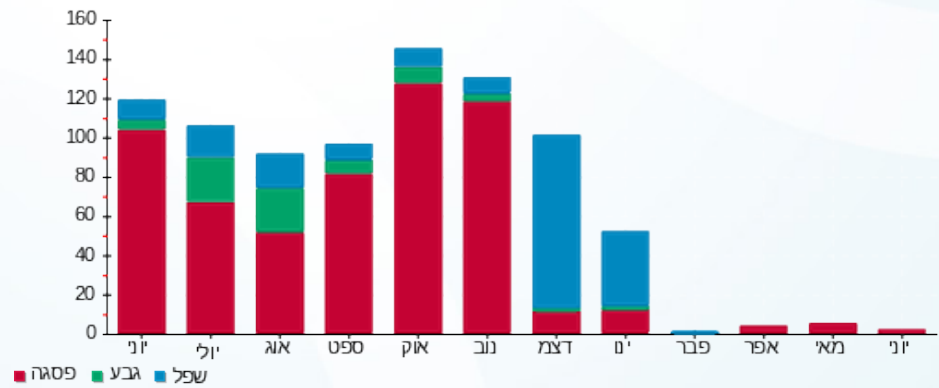



19/07/21 תאריך הפקה:
 30/06/21 תאריך קריאה נוכחית:
 01/06/21 תאריך קריאה קודמת:

שם דייר: בניין C - ק.07 יח' 06 - נטור קליניק
 שם אתר: מרכז עזריאלי חולון

לקוח/ה נכבד/ה, אנו מתכבדים להגיש את חישוב צריכת החשמל לתקופה 01/06/21 - 30/06/21:

בניין C ק.07 יח' 06 - נטור קליניק - 6 - 16226506(0x0)

סוג תעריף	סוג צריכה	קריאה קודמת	קריאה נוכחית	סה"כ צריכה בקוט"ש	מחיר לקוט"ש בא"ג	סה"כ לתשלום
פרטי חשבון עבור תאריכים:						
777	פסגה	01/06/21	30/06/21	21.15	43.79	9.26 ₪
778	גבע	268.85	285.85	17.00	36.65	6.23 ₪
779	שפל	713.55	729.85	16.30	30.60	4.99 ₪

סה"כ לדייר:

פסגה	גבע	שפל	סה"כ	שיא ביקוש
21.15	17.00	16.30	54.45	1.35
9.26 ₪	6.23 ₪	4.99 ₪	20.48 ₪	

סה"כ צריכה
 סה"כ לתשלום

211.60 ₪	תשלום קבוע	
0.00 ₪	תשלום עבור גודל חיבור בKVA (0x0)	
232.08 ₪	סה"כ לתשלום	לא כולל מע"מ

התפלגות חיוב בש"ח לפי תעו"ז

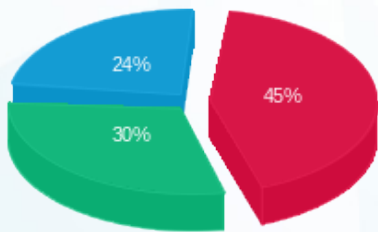

פסגה (9.26 ₪)
 גבע (6.23 ₪)
 שפל (4.99 ₪)

הסטוריית צריכה בקוט"ש

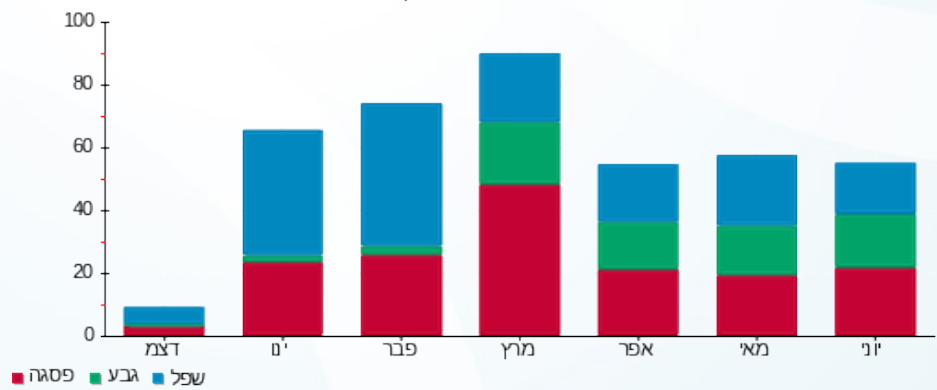



19/07/21 תאריך הפקה:
 30/06/21 תאריך קריאה נוכחית:
 01/06/21 תאריך קריאה קודמת:

שם דייר: בניין C - ק. 07 יח' 07 - אגיס רייל
 שם אתר: מרכז עזריאלי חולון

לקוח/ה נכבד/ה, אנו מתכבדים להגיש את חישוב צריכת החשמל לתקופה 01/06/21 - 30/06/21:

בניין C - ק. 07 יח' 07 - אגיס רייל - 7 - 16226506(0x0)

סוג תעריף	סוג צריכה	קריאה קודמת	קריאה נוכחית	סה"כ צריכה בקוט"ש	מחיר לקוט"ש בא"ג	סה"כ לתשלום
פרטי חשבון עבור תאריכים:						
777	פסגה	01/06/21	30/06/21	254.65	43.79	111.51 ₪
778	גבע	1,506.35	1,517.25	10.90	36.65	3.99 ₪
779	שפל	5,007.35	5,021.70	14.35	30.60	4.39 ₪

סה"כ לדייר:

פסגה	גבע	שפל	סה"כ	שיא ביקוש
254.65	10.90	14.35	279.90	2.87
111.51 ₪	3.99 ₪	4.39 ₪	119.90 ₪	

סה"כ צריכה
 סה"כ לתשלום

211.60 ₪	תשלום קבוע
0.00 ₪	תשלום עבור גודל חיבור בKVA (0x0)
331.50 ₪	סה"כ לתשלום
לא כולל מע"מ	

התפלגות חיוב בש"ח לפי תעו"ז

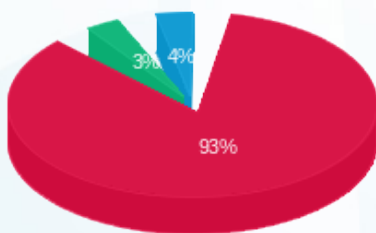

פסגה (111.51 ₪) 93%
 גבע (3.99 ₪) 4%
 שפל (4.39 ₪) 3%

הסטוריית צריכה בקוט"ש

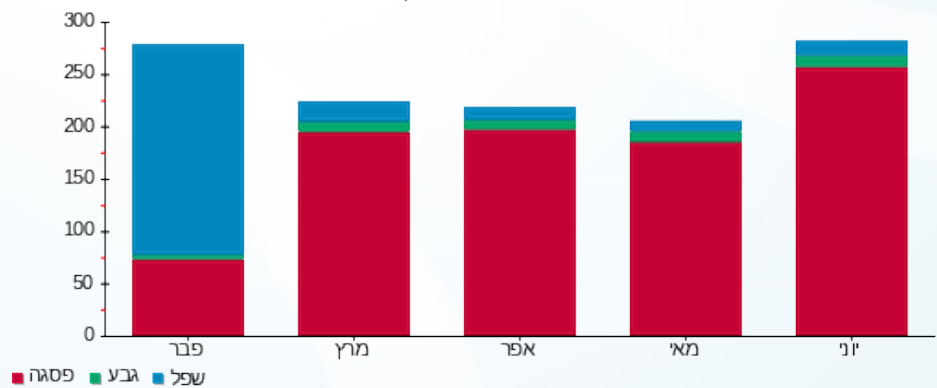

19/07/21 תאריך הפקה:
 30/06/21 תאריך קריאה נוכחית:
 01/06/21 תאריך קריאה קודמת:

שם דייר: בנין C - ק.07 יח' 08 - אושרת דרעי
 שם אתר: מרכז עזריאלי חולון

לקוח/ה נכבד/ה, אנו מתכבדים להגיש את חישוב צריכת החשמל לתקופה 01/06/21 - 30/06/21:

בנין C - קומה 07 יחידה 08 - 16226506(0x0)

סוג תעריף	סוג צריכה	קריאה קודמת	קריאה נוכחית	סה"כ צריכה בקוט"ש	מחיר לקוט"ש בא"ג	סה"כ לתשלום
פרטי חשבון עבור תאריכים:						
777	פסגה	01/06/21	30/06/21	4,947.75	43.79	1.77 ₪
778	גבע	814.45	814.45	0.00	36.65	0.00 ₪
779	שפל	2,826.30	2,826.30	0.00	30.60	0.00 ₪

סה"כ לדיר:

פסגה	גבע	שפל	סה"כ	שיא ביקוש
4.05	0.00	0.00	4.05	0.78
1.77 ₪	0.00 ₪	0.00 ₪	1.77 ₪	

סה"כ צריכה
 סה"כ לתשלום

211.60 ₪	תשלום קבוע	
0.00 ₪	תשלום עבור גודל חיבור בKVA (0x0)	
213.37 ₪	סה"כ לתשלום	לא כולל מע"מ

התפלגות חיוב בש"ח לפי תעו"ז



פסגה (1.77 ₪)
 גבע (0.00 ₪)
 שפל (0.00 ₪)

הסטוריית צריכה בקוט"ש

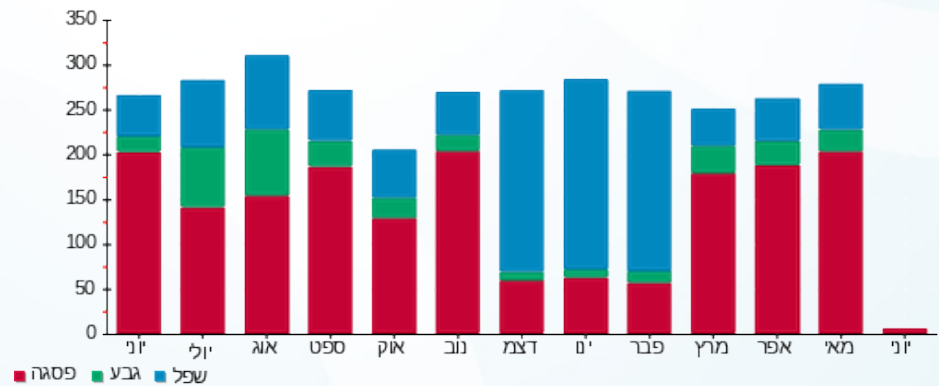



19/07/21

תאריך הפקה:

שם דייר: בניין C - ק.07 יח' 10 - דר' השרוני אמיר משה
שם אתר: מרכז עזריאלי חולון

30/06/21

תאריך קריאה נוכחית:

01/06/21

תאריך קריאה קודמת:

לקוח/ה נכבד/ה, אנו מתכבדים להגיש את חישוב צריכת החשמל לתקופה 01/06/21 - 30/06/21:

בניין C - קומה 07 יחידה 10 - 16226506(0x0)

סה"כ לתשלום	מחיר לקוט"ש בא"ג	סה"כ צריכה בקוט"ש	קריאה נוכחית	קריאה קודמת	סוג צריכה	סוג תעריף
			30/06/21	01/06/21		פרטי חשבון עבור תאריכים:
108.12 ₪	43.79	246.90	3,860.40	3,613.50	פסגה	777
11.10 ₪	36.65	30.30	828.60	798.30	גבע	778
13.08 ₪	30.60	42.75	1,761.80	1,719.05	שפל	779

סה"כ לדייר:

שיא ביקוש	סה"כ	שפל	גבע	פסגה
3.24	319.95	42.75	30.30	246.90
	132.30 ₪	13.08 ₪	11.10 ₪	108.12 ₪

סה"כ צריכה

סה"כ לתשלום

211.60 ₪	תשלום קבוע	
0.00 ₪	תשלום עבור גודל חיבור בKVA (0x0)	
343.90 ₪	סה"כ לתשלום	לא כולל מע"מ

התפלגות חיוב בש"ח לפי תעו"ז

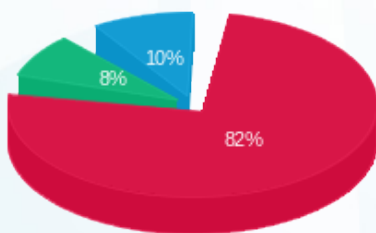

- פסגה (108.12 ₪)
- גבע (11.10 ₪)
- שפל (13.08 ₪)

הסטוריית צריכה בקוט"ש

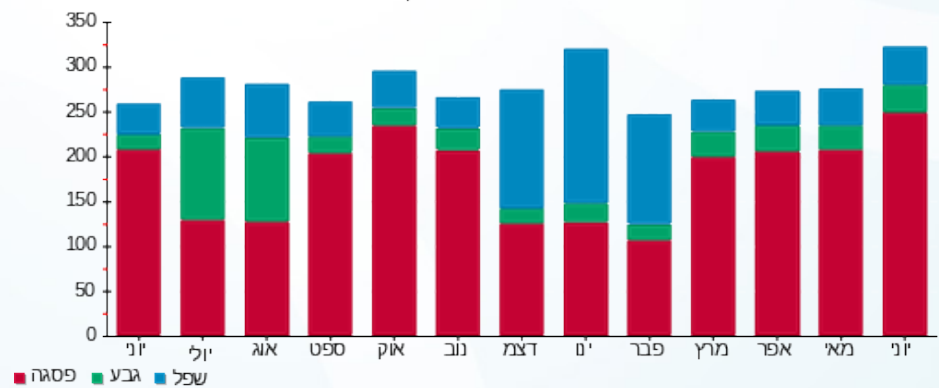



19/07/21

תאריך הפקה:

שם דייר: בניין C - ק.07 יח' 11 - עוז מורן ייעוץ משכנתאות בע"מ
שם אתר: מרכז עזריאלי חולון

30/06/21

תאריך קריאה נוכחית:

01/06/21

תאריך קריאה קודמת:

לקוח/ה נכבד/ה, אנו מתכבדים להגיש את חישוב צריכת החשמל לתקופה 30/06/21 - 01/06/21:

בניין C - קומה 07 יחידה 11 - 11 - 16226506(0x0)

סוג תעריף	סוג צריכה	קריאה קודמת	קריאה נוכחית	סה"כ צריכה בקוט"ש	מחיר לקוט"ש בא"ג	סה"כ לתשלום
פרטי חשבון עבור תאריכים:						
777	פסגה	01/06/21	30/06/21	615.10	43.79	269.35 ₪
778	גבע	2,231.50	2,266.70	35.20	36.65	12.90 ₪
779	שפל	6,393.50	6,471.70	78.20	30.60	23.93 ₪

סה"כ לדייר:

פסגה	גבע	שפל	סה"כ	שיא ביקוש
615.10	35.20	78.20	728.50	6.82
269.35 ₪	12.90 ₪	23.93 ₪	306.18 ₪	

סה"כ צריכה

סה"כ לתשלום

211.60 ₪	תשלום קבוע	
0.00 ₪	תשלום עבור גודל חיבור בKVA (0x0)	
517.78 ₪	סה"כ לתשלום	לא כולל מע"מ

התפלגות חיוב בש"ח לפי תעו"ז

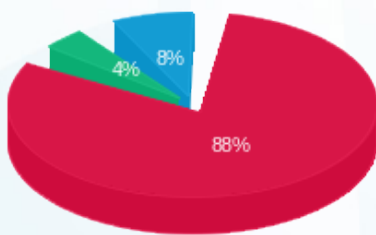

- פסגה (269.35 ₪)
- גבע (12.90 ₪)
- שפל (23.93 ₪)

הסטוריית צריכה בקוט"ש

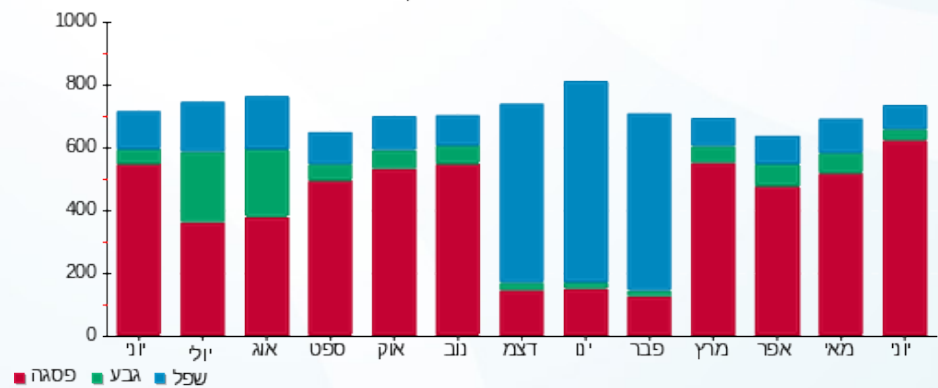



19/07/21

תאריך הפקדה:

שם דייר: בניין C - ק.07 יח' 12 - טייק קר מילניום, דיאגנוזה ולוי שלמה
שם אתר: מרכז עזריאלי חולון

30/06/21

תאריך קריאה נוכחית:

01/06/21

תאריך קריאה קודמת:

לקוח/ה נכבד/ה, אנו מתכבדים להגיש את חישוב צריכת החשמל לתקופה 01/06/21 - 30/06/21:

בניין C יחידה 12 - 12 (0x0)16226506

סוג תעריף	סוג צריכה	קריאה קודמת	קריאה נוכחית	סה"כ צריכה בקוט"ש	מחיר לקוט"ש בא"ג	סה"כ לתשלום
פרטי חשבון עבור תאריכים:						
777	פסגה	01/06/21	30/06/21	4.85	43.79	2.12 ₪
778	גבע	1,704.45	1,704.45	0.00	36.65	0.00 ₪
779	שפל	2,591.05	2,591.05	0.00	30.60	0.00 ₪

סה"כ לדייר:

פסגה	גבע	שפל	סה"כ	שיא ביקוש
4.85	0.00	0.00	4.85	1.37
2.12 ₪	0.00 ₪	0.00 ₪	2.12 ₪	

סה"כ צריכה

סה"כ לתשלום

211.60 ₪	תשלום קבוע	
0.00 ₪	תשלום עבור גודל חיבור בKVA (0x0)	
213.72 ₪	סה"כ לתשלום	לא כולל מע"מ

התפלגות חיוב בש"ח לפי תע"ז



- פסגה (2.12 ₪)
- גבע (0.00 ₪)
- שפל (0.00 ₪)

הסטוריית צריכה בקוט"ש

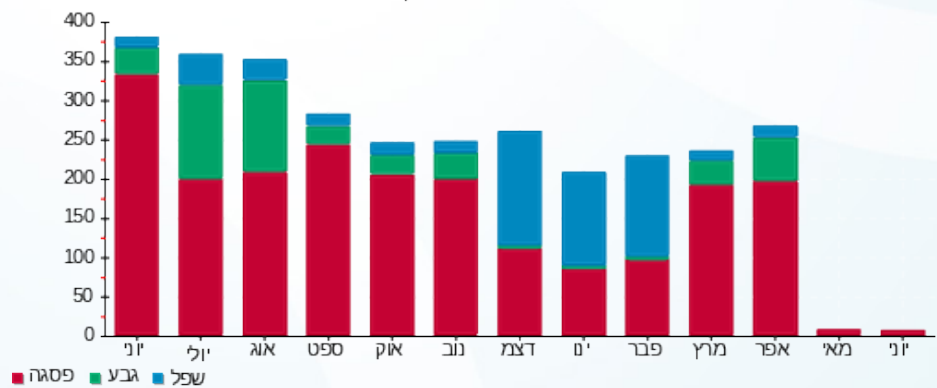



19/07/21 תאריך הפקה:
 30/06/21 תאריך קריאה נוכחית:
 01/06/21 תאריך קריאה קודמת:

שם דייר: בניין C - ק.07 יח' 13 - טר ארמה יזום ובינוי בע"מ
 שם אתר: מרכז עזריאלי חולון

לקוח/ה נכבד/ה, אנו מתכבדים להגיש את חישוב צריכת החשמל לתקופה 01/06/21 - 30/06/21:

בניין C - ק.07 יח' 13 - טר ארמה יזום ובינוי בע"מ - 13 - 16226506(0x0)

סוג תעריף	סוג צריכה	קריאה קודמת	קריאה נוכחית	סה"כ צריכה בקוט"ש	מחיר לקוט"ש בא"ג	סה"כ לתשלום
פרטי חשבון עבור תאריכים:						
777	פסגה	01/06/21	30/06/21	143.10	43.79	62.66 ₪
778	גבע	775.40	781.05	5.65	36.65	2.07 ₪
779	שפל	2,072.50	2,073.05	0.55	30.60	0.17 ₪

סה"כ לדייר:

פסגה	גבע	שפל	סה"כ	שיא ביקוש
143.10	5.65	0.55	149.30	2.74
62.66 ₪	2.07 ₪	0.17 ₪	64.90 ₪	

סה"כ צריכה
 סה"כ לתשלום

211.60 ₪	תשלום קבוע
0.00 ₪	תשלום עבור גודל חיבור בKVA (0x0)
276.50 ₪	סה"כ לתשלום

לא כולל מע"מ

התפלגות חיוב בש"ח לפי תע"ז

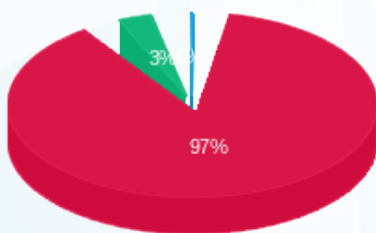

פסגה (62.66 ₪)
 גבע (2.07 ₪)
 שפל (0.17 ₪)

הסטוריית צריכה בקוט"ש

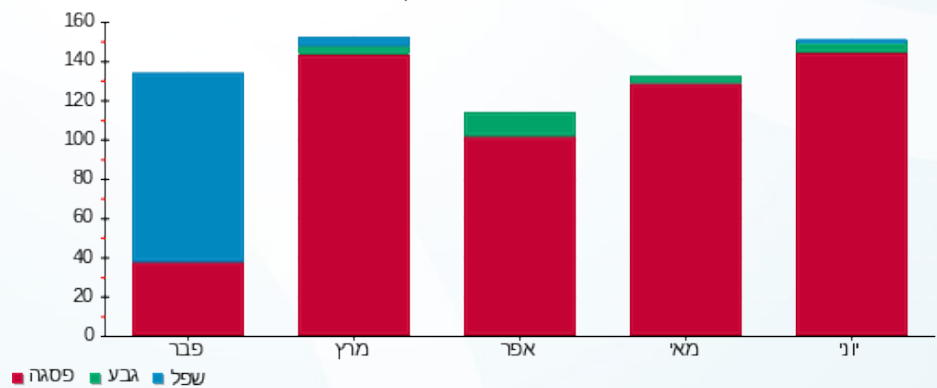

19/07/21 תאריך הפקה:
 30/06/21 תאריך קריאה נוכחית:
 01/06/21 תאריך קריאה קודמת:

שם דייר: בניין C - ק.07 יח' 15 - אורון נדל"ן בע"מ
 שם אתר: מרכז עזריאלי חולון

לקוח/ה נכבד/ה, אנו מתכבדים להגיש את חישוב צריכת החשמל לתקופה 01/06/21 - 30/06/21:

בניין C ק.07 יח' 15 - אורון נדל"ן בע"מ - 8 - 18029714(0x0)

סוג תעריף	סוג צריכה	קריאה קודמת	קריאה נוכחית	סה"כ צריכה בקוט"ש	מחיר לקוט"ש בא"ג	סה"כ לתשלום
פרטי חשבון עבור תאריכים:						
777	פסגה	01/06/21	30/06/21	192.60	43.79	84.34 ₪
778	גבע	31.65	35.35	3.70	36.65	1.36 ₪
779	שפל	438.75	447.90	9.15	30.60	2.80 ₪

סה"כ לדייר:

פסגה	גבע	שפל	סה"כ	שיא ביקוש
192.60	3.70	9.15	205.45	2.16
84.34 ₪	1.36 ₪	2.80 ₪	88.50 ₪	

סה"כ צריכה
 סה"כ לתשלום

211.60 ₪	תשלום קבוע	
0.00 ₪	תשלום עבור גודל חיבור בKVA (0x0)	
300.10 ₪	סה"כ לתשלום	לא כולל מע"מ

התפלגות חיוב בש"ח לפי תע"ז

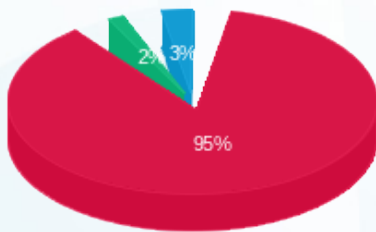

■ פסגה (84.34 ₪)
 ■ גבע (1.36 ₪)
 ■ שפל (2.80 ₪)

הסטוריית צריכה בקוט"ש

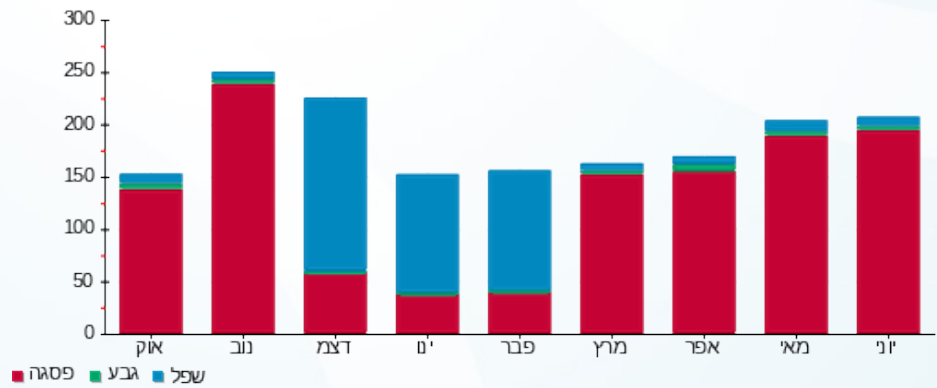



19/07/21 תאריך הפקה:
 30/06/21 תאריך קריאה נוכחית:
 01/06/21 תאריך קריאה קודמת:

שם דייר: בניין C - ק.07 יח' 16 - נטסק סיבר קום
 שם אתר: מרכז עזריאלי חולון

לקוח/ה נכבד/ה, אנו מתכבדים להגיש את חישוב צריכת החשמל לתקופה 01/06/21 - 30/06/21:

בניין C ק.07 יח' 16 - נטסק סיבר קום - 9 - 18029714(0x0)

סוג תעריף	סוג צריכה	קריאה קודמת	קריאה נוכחית	סה"כ צריכה בקוט"ש	מחיר לקוט"ש בא"ג	סה"כ לתשלום
פרטי חשבון עבור תאריכים:						
777	פסגה	01/06/21	30/06/21	582.65	43.79	255.14 ₪
778	גבע	646.55	690.65	44.10	36.65	16.16 ₪
779	שפל	2,509.05	2,608.20	99.15	30.60	30.34 ₪

סה"כ לדייר:

פסגה	גבע	שפל	סה"כ	שיא ביקוש
582.65	44.10	99.15	725.90	3.42
255.14 ₪	16.16 ₪	30.34 ₪	301.64 ₪	

סה"כ צריכה
 סה"כ לתשלום

211.60 ₪	תשלום קבוע	
0.00 ₪	תשלום עבור גודל חיבור בKVA (0x0)	
513.24 ₪	סה"כ לתשלום	לא כולל מע"מ

התפלגות חיוב בש"ח לפי תעו"ז

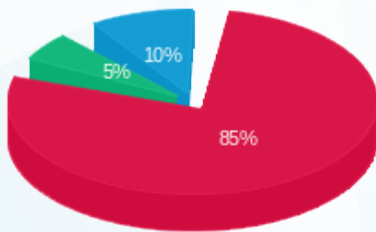

פסגה (255.14 ₪)
 גבע (16.16 ₪)
 שפל (30.34 ₪)

הסטוריית צריכה בקוט"ש

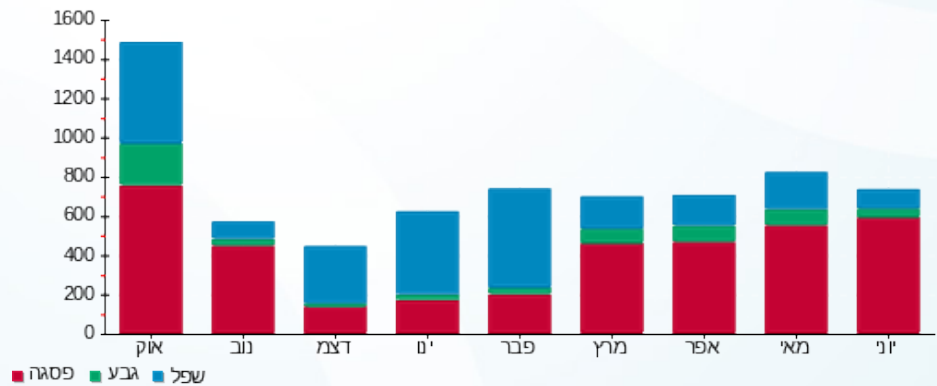

19/07/21 תאריך הפקה:
 30/06/21 תאריך קריאה נוכחי:
 01/06/21 תאריך קריאה קודמת:

שם דייר: בניין C - ק.07 יח' 17 - פנחס פלח
 שם אתר: מרכז עזריאלי חולון

לקוח/ה נכבד/ה, אנו מתכבדים להגיש את חישוב צריכת החשמל לתקופה 01/06/21 - 30/06/21:

בניין C ק.07 יח' 17 - פנחס פלח - 10 - 18029714(0x0)

סוג תעריף	סוג צריכה	קריאה קודמת	קריאה נוכחית	סה"כ צריכה בקוט"ש	מחיר לקוט"ש בא"ג	סה"כ לתשלום
		01/06/21	30/06/21			
777	פסגה	1,878.95	2,178.85	299.90	43.79	131.33 ₪
778	גבע	217.15	261.25	44.10	36.65	16.16 ₪
779	שפל	856.80	931.30	74.50	30.60	22.80 ₪

סה"כ לדייר:

פסגה	גבע	שפל	סה"כ	שיא ביקוש
299.90	44.10	74.50	418.50	3.05
131.33 ₪	16.16 ₪	22.80 ₪	170.29 ₪	

סה"כ צריכה
 סה"כ לתשלום

211.60 ₪	תשלום קבוע	
0.00 ₪	תשלום עבור גודל חיבור בKVA (0x0)	
381.89 ₪	סה"כ לתשלום	לא כולל מע"מ

התפלגות חיוב בש"ח לפי תעו"ז

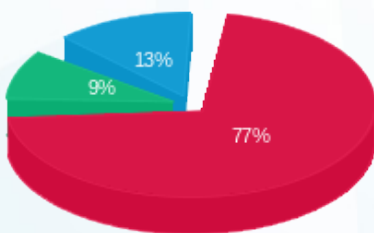

פסגה (131.33 ₪) 77%
 גבע (16.16 ₪) 9%
 שפל (22.80 ₪) 13%

הסטוריית צריכה בקוט"ש

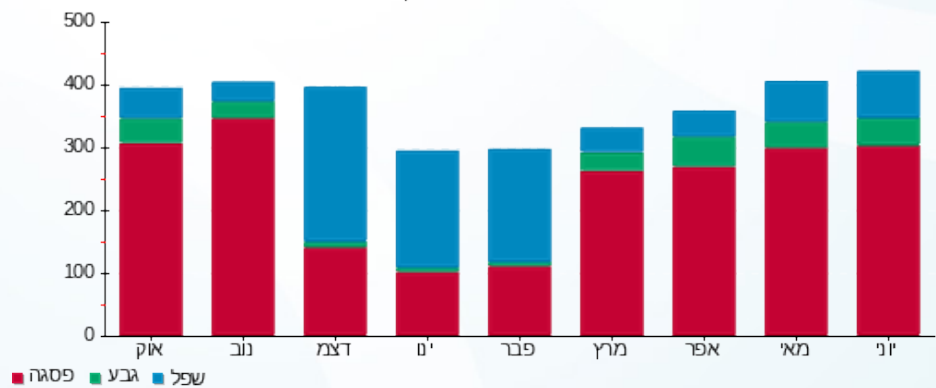

19/07/21 תאריך הפקה:
 30/06/21 תאריך קריאה נוכחית:
 01/06/21 תאריך קריאה קודמת:

שם דייר: בניין C - ק.07 יח' 18 - נאור פיננסים
 שם אתר: מרכז עזריאלי חולון

לקוח/ה נכבד/ה, אנו מתכבדים להגיש את חישוב צריכת החשמל לתקופה 01/06/21 - 30/06/21:

בניין C ק.07 יח' 18 - נאור פיננסים - 11 - 18029714(0x0)

סוג תעריף	סוג צריכה	קריאה קודמת	קריאה נוכחית	סה"כ צריכה בקוט"ש	מחיר לקוט"ש בא"ג	סה"כ לתשלום
		01/06/21	30/06/21			
777	פסגה	1,439.45	1,685.15	245.70	43.79	107.59 ₪
778	גבע	180.60	199.65	19.05	36.65	6.98 ₪
779	שפל	1,110.85	1,157.80	46.95	30.60	14.37 ₪

סה"כ לדייר:

פסגה	גבע	שפל	סה"כ	שיא ביקוש
245.70	19.05	46.95	311.70	3.08
107.59 ₪	6.98 ₪	14.37 ₪	128.94 ₪	

סה"כ צריכה
 סה"כ לתשלום

211.60 ₪	תשלום קבוע	
0.00 ₪	תשלום עבור גודל חיבור בKVA (0x0)	
340.54 ₪	סה"כ לתשלום	לא כולל מע"מ

התפלגות חיוב בש"ח לפי תעו"ז

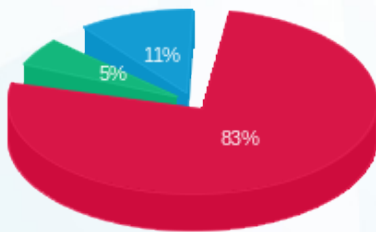

פסגה (107.59 ₪) 83%
 גבע (6.98 ₪) 11%
 שפל (14.37 ₪) 5%

הסטוריית צריכה בקוט"ש

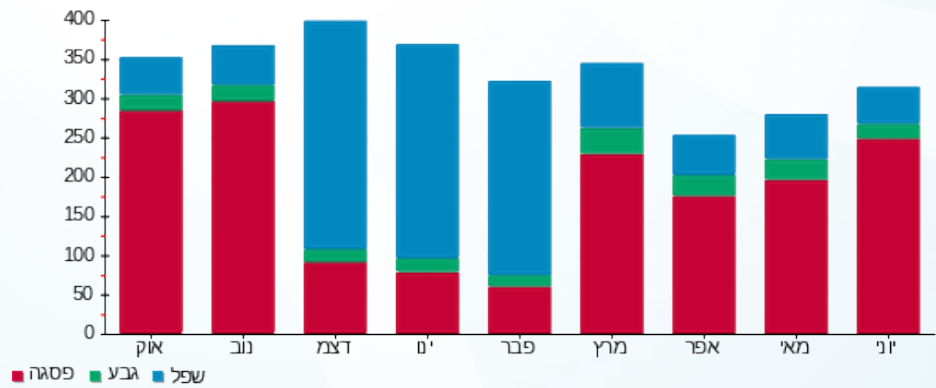



19/07/21 תאריך הפקה:
 30/06/21 תאריך קריאה נוכחית:
 01/06/21 תאריך קריאה קודמת:

שם דייר: בניין C - ק.08 - הרץ
 שם אתר: מרכז עזריאלי חולון

לקוח/ה נכבד/ה, אנו מתכבדים להגיש את חישוב צריכת החשמל לתקופה 01/06/21 - 30/06/21:

בניין C - ק.08 - הרץ - 1 - 17013948(3x400)

סה"כ לתשלום	מחיר לקוט"ש בא"ג	סה"כ צריכה בקוט"ש	קריאה נוכחית	קריאה קודמת	סוג צריכה	סוג תעריף
			30/06/21	01/06/21		פרטי חשבון עבור תאריכים:
₪ 3,455.12	43.79	7,890.20	238,238.62	230,348.42	פסגה	777
₪ 633.57	36.65	1,728.70	84,979.10	83,250.40	גבע	778
₪ 1,341.38	30.60	4,383.60	274,210.42	269,826.82	שפל	779

סה"כ לדייר:

שיא ביקוש	סה"כ	שפל	גבע	פסגה
	14,002.50	4,383.60	1,728.70	7,890.20
	₪ 5,430.07	₪ 1,341.38	₪ 633.57	₪ 3,455.12

סה"כ צריכה
 סה"כ לתשלום

₪ 211.60	תשלום קבוע	
₪ 73.05	תשלום עבור גודל חיבור בKVA (3x400)	
₪ 5,714.71	סה"כ לתשלום	לא כולל מע"מ

התפלגות חיוב בש"ח לפי תע"ז

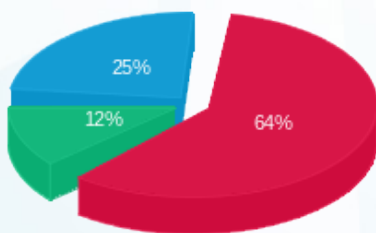

■ פסגה (₪ 3,455.12)
 ■ גבע (₪ 633.57)
 ■ שפל (₪ 1,341.38)

הסטוריית צריכה בקוט"ש

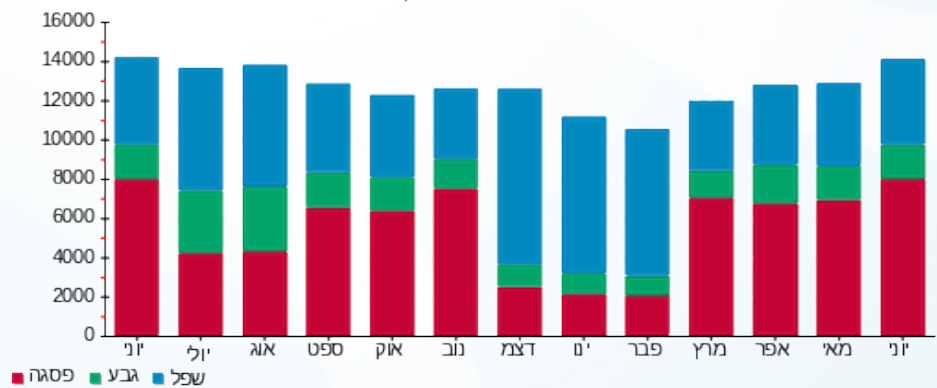



19/07/21 תאריך הפקה:
 30/06/21 תאריך קריאה נוכחית:
 01/06/21 תאריך קריאה קודמת:

שם דייר: בניין C - ק.09 - בנק דיסקונט
 שם אתר: מרכז עזריאלי חולון

לקוח/ה נכבד/ה, אנו מתכבדים להגיש את חישוב צריכת החשמל לתקופה 01/06/21 - 30/06/21:

בנק דיסקונט - 1 - 16193912 (3x200)

סוג תעריף	סוג צריכה	קריאה קודמת	קריאה נוכחית	סה"כ צריכה בקוט"ש	מחיר לקוט"ש בא"ג	סה"כ לתשלום
פרטי חשבון עבור תאריכים:						
777	פסגה	01/06/21	30/06/21	2,295.00	43.79	1,004.98 ₪
778	גבע	22,696.20	23,157.80	461.60	36.65	169.18 ₪
779	שפל	75,620.80	76,707.20	1,086.40	30.60	332.44 ₪

סה"כ לדייר:

פסגה	גבע	שפל	סה"כ	שיא ביקוש
2,295.00	461.60	1,086.40	3,843.00	13.52
1,004.98 ₪	169.18 ₪	332.44 ₪	1,506.60 ₪	

סה"כ צריכה
 סה"כ לתשלום

211.60 ₪	תשלום קבוע	
36.52 ₪	תשלום עבור גודל חיבור בKVA (3x200)	
1,754.72 ₪	סה"כ לתשלום	לא כולל מע"מ

התפלגות חיוב בש"ח לפי תע"ז

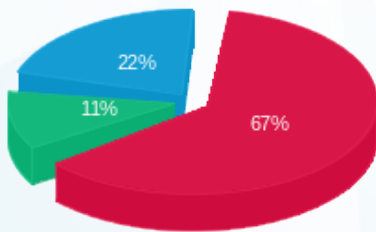

פסגה (1,004.98 ₪) 67%
 גבע (169.18 ₪) 11%
 שפל (332.44 ₪) 22%

הסטוריית צריכה בקוט"ש

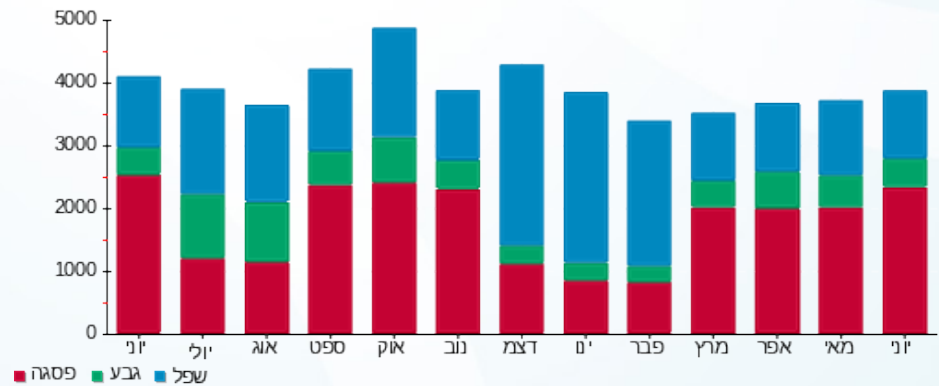



19/07/21 תאריך הפקה:
 30/06/21 תאריך קריאה נוכחית:
 01/06/21 תאריך קריאה קודמת:

שם דייר: בניין C - ק.09 - בנק הפועלים
 שם אתר: מרכז עזריאלי חולון

לקוח/ה נכבד/ה, אנו מתכבדים להגיש את חישוב צריכת החשמל לתקופה 01/06/21 - 30/06/21:

בניין C בנק הפועלים ק.9 - 3 - 16193912 (3x200)

סה"כ לתשלום	מחיר לקוט"ש בא"ג	סה"כ צריכה בקוט"ש	קריאה נוכחית	קריאה קודמת	סוג צריכה	סוג תעריף
			30/06/21	01/06/21	פרטי חשבון עבור תאריכים:	
₪ 649.32	43.79	1,482.80	42,857.40	41,374.60	פסגה	777
₪ 198.50	36.65	541.60	21,846.40	21,304.80	גבע	778
₪ 418.55	30.60	1,367.80	68,792.00	67,424.20	שפל	779

סה"כ לדייר:

שיא ביקוש	סה"כ	שפל	גבע	פסגה
10.85	3,392.20	1,367.80	541.60	1,482.80
	₪ 1,266.36	₪ 418.55	₪ 198.50	₪ 649.32

סה"כ צריכה
 סה"כ לתשלום

₪ 211.60	תשלום קבוע	
₪ 36.52	תשלום עבור גודל חיבור בKVA (3x200)	
₪ 1,514.48	סה"כ לתשלום	לא כולל מע"מ

התפלגות חיוב בש"ח לפי תעו"ז

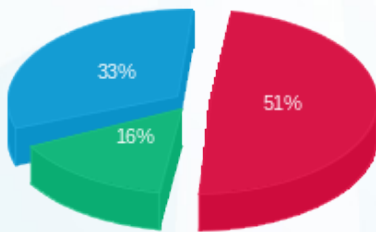

■ פסגה (₪ 649.32)
 ■ גבע (₪ 198.50)
 ■ שפל (₪ 418.55)

הסטוריית צריכה בקוט"ש

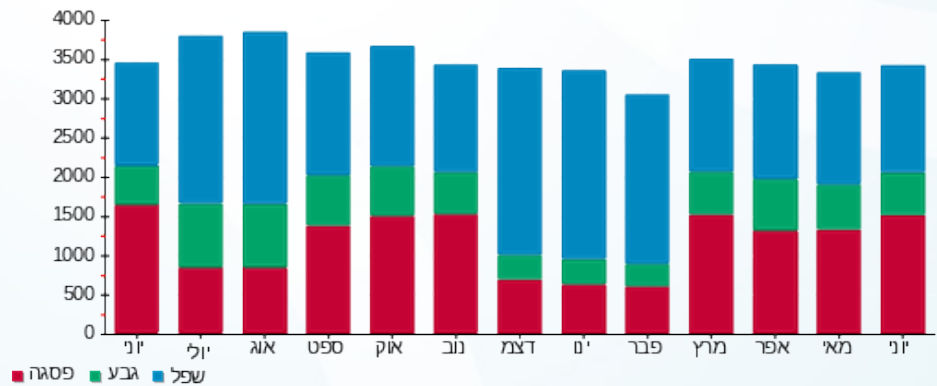

19/07/21 תאריך הפקה:
 30/06/21 תאריך קריאה נוכחית:
 01/06/21 תאריך קריאה קודמת:

שם דייר: בניין C - ק.09 - חדר דרכא
 שם אתר: מרכז עזריאלי חולון

לקוח/ה נכבד/ה, אנו מתכבדים להגיש את חישוב צריכת החשמל לתקופה 01/06/21 - 30/06/21:

בניין C - ק.09 - חדר דרכא - 2 - 16193912(3x63)

סוג תעריף	סוג צריכה	קריאה קודמת	קריאה נוכחית	סה"כ צריכה בקוט"ש	מחיר לקוט"ש בא"ג	סה"כ לתשלום
פרטי חשבון עבור תאריכים:						
777	פסגה	01/06/21	30/06/21	13.00	43.79	5.69 ₪
778	גבע	984.80	990.90	6.10	36.65	2.24 ₪
779	שפל	3,299.60	3,314.10	14.50	30.60	4.44 ₪

סה"כ לדייר:

פסגה	גבע	שפל	סה"כ	שיא ביקוש
13.00	6.10	14.50	33.60	1.00
₪ 5.69	₪ 2.24	₪ 4.44	₪ 12.37	

סה"כ צריכה
 סה"כ לתשלום

211.60 ₪	תשלום קבוע	
11.50 ₪	תשלום עבור גודל חיבור בKVA (3x63)	
235.47 ₪	סה"כ לתשלום	לא כולל מע"מ

התפלגות חיוב בש"ח לפי תעו"ז

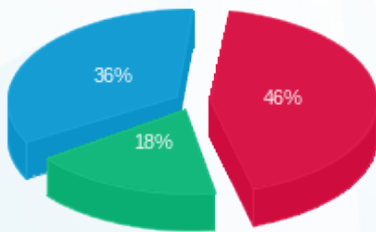

פסגה (₪ 5.69)
 גבע (₪ 2.24)
 שפל (₪ 4.44)

הסטוריית צריכה בקוט"ש

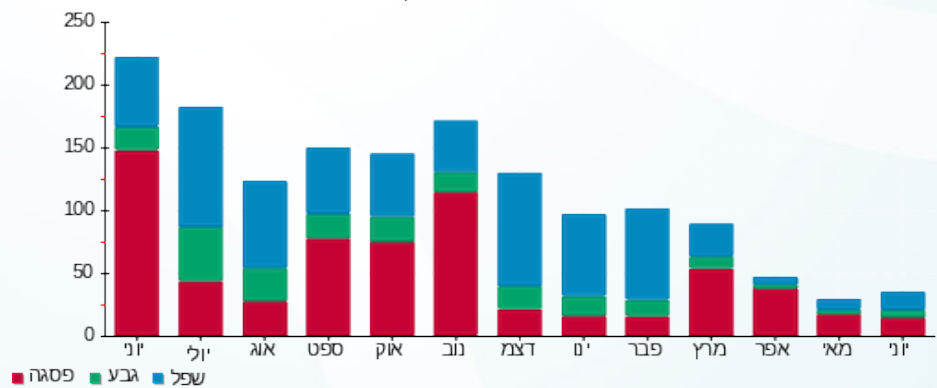

19/07/21 תאריך הפקה:
 30/06/21 תאריך קריאה נוכחית:
 01/06/21 תאריך קריאה קודמת:

שם דייר: בניין C - ק.09 - פרמיום מגורים
 שם אתר: מרכז עזריאלי חולון

לקוח/ה נכבד/ה, אנו מתכבדים להגיש את חישוב צריכת החשמל לתקופה 01/06/21 - 30/06/21:

בניין C פרמיום מגורים ק. 9 - 4 - 16193912 (3x63)

סוג תעריף	סוג צריכה	קריאה קודמת	קריאה נוכחית	סה"כ צריכה בקוט"ש	מחיר לקוט"ש בא"ג	סה"כ לתשלום
פרטי חשבון עבור תאריכים:						
777	פסגה	01/06/21	30/06/21	288.70	43.79	126.42 ₪
778	גבע	1,626.80	1,656.60	29.80	36.65	10.92 ₪
779	שפל	4,126.00	4,165.60	39.60	30.60	12.12 ₪

סה"כ לדייר:

פסגה	גבע	שפל	סה"כ	שיא ביקוש
288.70	29.80	39.60	358.10	66.98
126.42 ₪	10.92 ₪	12.12 ₪	149.46 ₪	

סה"כ צריכה
 סה"כ לתשלום

211.60 ₪	תשלום קבוע	
11.50 ₪	תשלום עבור גודל חיבור בKVA (3x63)	
372.57 ₪	סה"כ לתשלום	לא כולל מע"מ

התפלגות חיוב בש"ח לפי תעו"ז

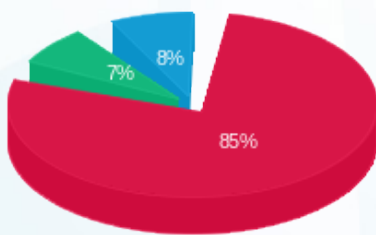

■ פסגה (126.42 ₪)
 ■ גבע (10.92 ₪)
 ■ שפל (12.12 ₪)

הסטוריית צריכה בקוט"ש

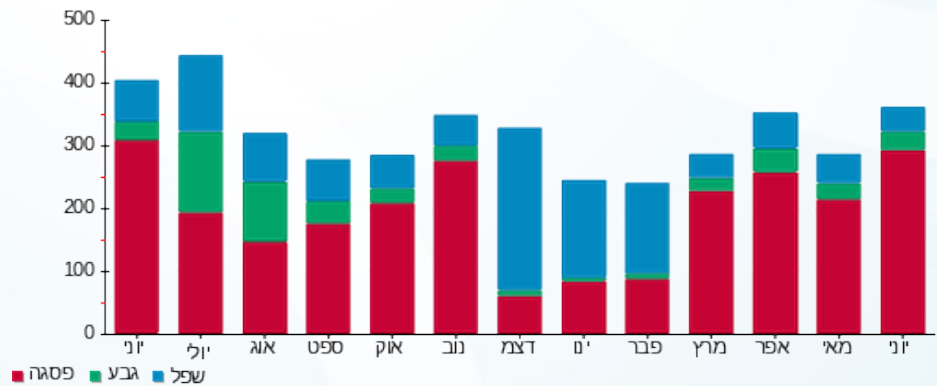



19/07/21 תאריך הפקה:
 30/06/21 תאריך קריאה נוכחית:
 01/06/21 תאריך קריאה קודמת:

שם דייר: בניין C - ק.10 - בנק הפועלים
 שם אתר: מרכז עזריאלי חולון

לקוח/ה נכבד/ה, אנו מתכבדים להגיש את חישוב צריכת החשמל לתקופה 01/06/21 - 30/06/21:

בנק הפועלים קומה 10 - 17013965(3x160)

סה"כ לתשלום	מחיר לקוט"ש בא"ג	סה"כ צריכה בקוט"ש	קריאה נוכחית	קריאה קודמת	סוג צריכה	סוג תעריף
			30/06/21	01/06/21		פרטי חשבון עבור תאריכים:
2,440.81 ₪	43.79	5,573.90	157,519.40	151,945.50	פסגה	777
704.96 ₪	36.65	1,923.50	85,750.59	83,827.09	גבע	778
1,507.78 ₪	30.60	4,927.40	169,476.50	164,549.10	שפל	779

סה"כ לדייר:

שיא ביקוש	סה"כ	שפל	גבע	פסגה
	12,424.80	4,927.40	1,923.50	5,573.90
	4,653.56 ₪	1,507.78 ₪	704.96 ₪	2,440.81 ₪

סה"כ צריכה

סה"כ לתשלום

211.60 ₪	תשלום קבוע	
29.22 ₪	תשלום עבור גודל חיבור בKVA (3x160)	
4,894.38 ₪	סה"כ לתשלום	לא כולל מע"מ

התפלגות חיוב בש"ח לפי תע"ז

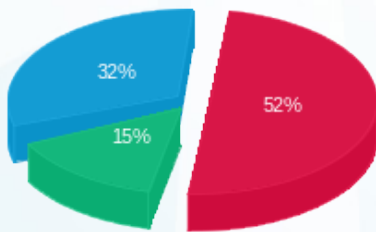

■ פסגה (2,440.81 ₪)
 ■ גבע (704.96 ₪)
 ■ שפל (1,507.78 ₪)

הסטוריית צריכה בקוט"ש

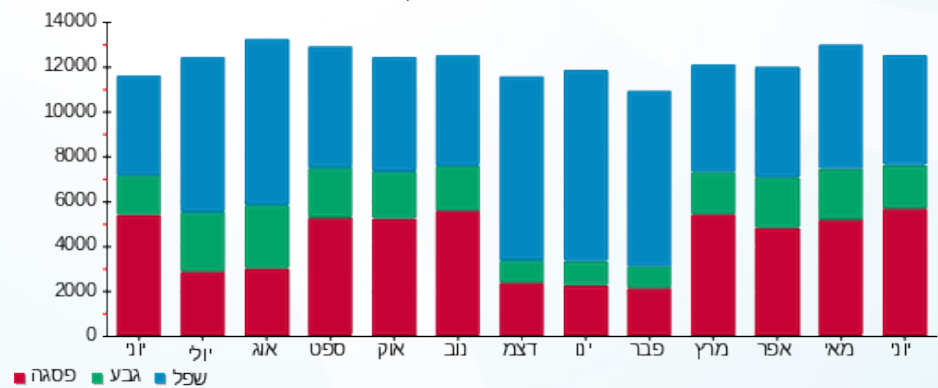



19/07/21 תאריך הפקה:
 30/06/21 תאריך קריאה נוכחית:
 01/06/21 תאריך קריאה קודמת:

שם דייר: בניין C - ק.11 יח' 02 - קימיקר בע"מ
 שם אתר: מרכז עזריאלי חולון

לקוח/ה נכבד/ה, אנו מתכבדים להגיש את חישוב צריכת החשמל לתקופה 01/06/21 - 30/06/21:

בניין C - קומה 11 יחידה 02 - קימיקר בע"מ - 1 - 18029709(3x25)

סוג תעריף	סוג צריכה	קריאה קודמת	קריאה נוכחית	סה"כ צריכה בקוט"ש	מחיר לקוט"ש בא"ג	סה"כ לתשלום
פרטי חשבון עבור תאריכים:						
777	פסגה	01/06/21	30/06/21	321.40	43.79	140.74 ₪
778	גבע	927.50	958.60	31.10	36.65	11.40 ₪
779	שפל	2,544.20	2,602.20	58.00	30.60	17.75 ₪

סה"כ לדייר:

פסגה	גבע	שפל	סה"כ	שיא ביקוש
321.40	31.10	58.00	410.50	2.42
140.74 ₪	11.40 ₪	17.75 ₪	169.89 ₪	

סה"כ צריכה
 סה"כ לתשלום

211.60 ₪	תשלום קבוע	
4.57 ₪	תשלום עבור גודל חיבור בKVA (3x25)	
386.05 ₪	סה"כ לתשלום	לא כולל מע"מ

התפלגות חיוב בש"ח לפי תעו"ז

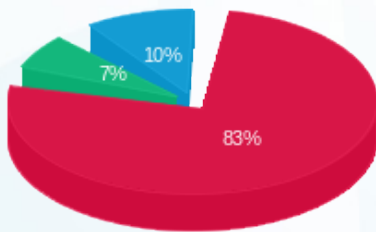

■ פסגה (140.74 ₪)
 ■ גבע (11.40 ₪)
 ■ שפל (17.75 ₪)

הסטוריית צריכה בקוט"ש

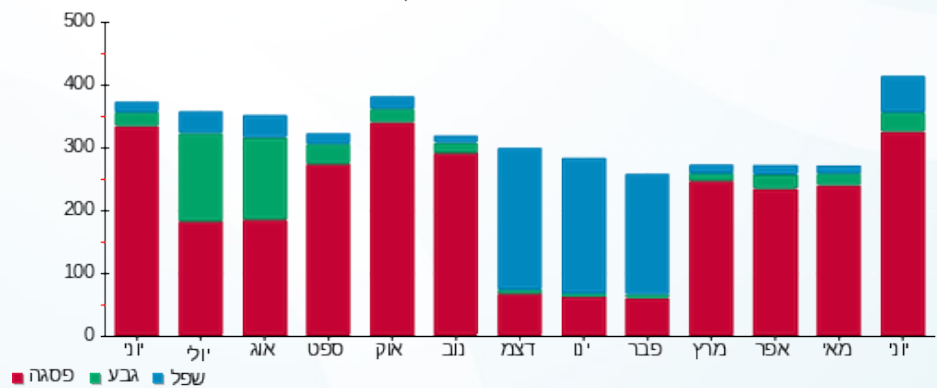



19/07/21 תאריך הפקה:
 30/06/21 תאריך קריאה נוכחית:
 01/06/21 תאריך קריאה קודמת:

שם דייר: בניין C - ק.11 יח' 03 - קימיקר בע"מ
 שם אתר: מרכז עזריאלי חולון

לקוח/ה נכבד/ה, אנו מתכבדים להגיש את חישוב צריכת החשמל לתקופה 01/06/21 - 30/06/21:

בניין C - קומה 11 יחידה 03 - קימיקר בע"מ - 2 - 18029709(3x40)

סוג תעריף	סוג צריכה	קריאה קודמת	קריאה נוכחית	סה"כ צריכה בקוט"ש	מחיר לקוט"ש בא"ג	סה"כ לתשלום
פרטי חשבון עבור תאריכים:						
777	פסגה	01/06/21	30/06/21	362.50	43.79	158.74 ₪
778	גבע	860.20	897.80	37.60	36.65	13.78 ₪
779	שפל	2,139.50	2,195.60	56.10	30.60	17.17 ₪

סה"כ לדייר:

פסגה	גבע	שפל	סה"כ	שיא ביקוש
362.50	37.60	56.10	456.20	2.47
158.74 ₪	13.78 ₪	17.17 ₪	189.69 ₪	

סה"כ צריכה
 סה"כ לתשלום

211.60 ₪	תשלום קבוע	
7.30 ₪	תשלום עבור גודל חיבור בKVA (3x40)	
408.59 ₪	סה"כ לתשלום	לא כולל מע"מ

התפלגות חיוב בש"ח לפי תע"ז

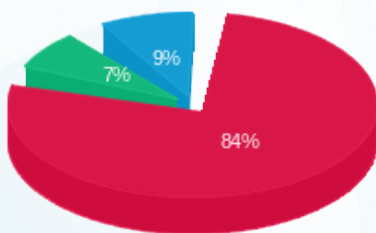

■ פסגה (158.74 ₪)
 ■ גבע (13.78 ₪)
 ■ שפל (17.17 ₪)

הסטוריית צריכה בקוט"ש

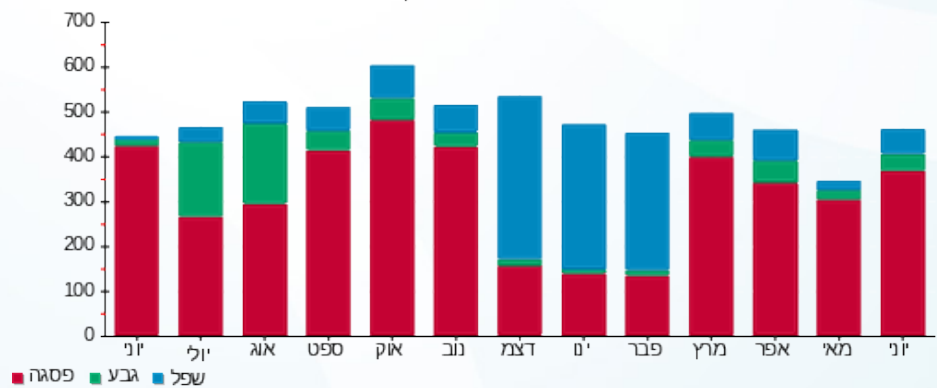



19/07/21 תאריך הפקה:
 30/06/21 תאריך קריאה נוכחית:
 01/06/21 תאריך קריאה קודמת:

שם דייר: בניין C - ק.11 יח' 04 - לידר מסחר
 שם אתר: מרכז עזריאלי חולון

לקוח/ה נכבד/ה, אנו מתכבדים להגיש את חישוב צריכת החשמל לתקופה 01/06/21 - 30/06/21:

בניין C - ק.11 יח' 04 - לידר מסחר - 3 - 18029709(3x25)

סוג תעריף	סוג צריכה	קריאה קודמת	קריאה נוכחית	סה"כ צריכה בקוט"ש	מחיר לקוט"ש בא"ג	סה"כ לתשלום
פרטי חשבון עבור תאריכים:						
777	פסגה	01/06/21	30/06/21	12.20	43.79	5.34 ₪
778	גבע	9.80	10.40	0.60	36.65	0.22 ₪
779	שפל	23.60	26.00	2.40	30.60	0.73 ₪

סה"כ לדייר:

פסגה	גבע	שפל	סה"כ	שיא ביקוש
12.20	0.60	2.40	15.20	1.30
₪ 5.34	₪ 0.22	₪ 0.73	₪ 6.30	

סה"כ צריכה
 סה"כ לתשלום

211.60 ₪	תשלום קבוע	
4.57 ₪	תשלום עבור גודל חיבור בKVA (3x25)	
222.46 ₪	סה"כ לתשלום	לא כולל מע"מ

התפלגות חיוב בש"ח לפי תעו"ז

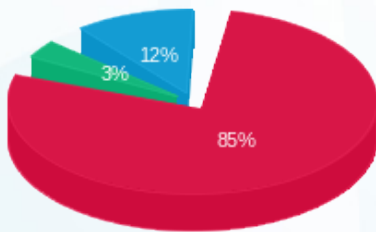

פסגה (₪ 5.34)
 גבע (₪ 0.22)
 שפל (₪ 0.73)

הסטוריית צריכה בקוט"ש

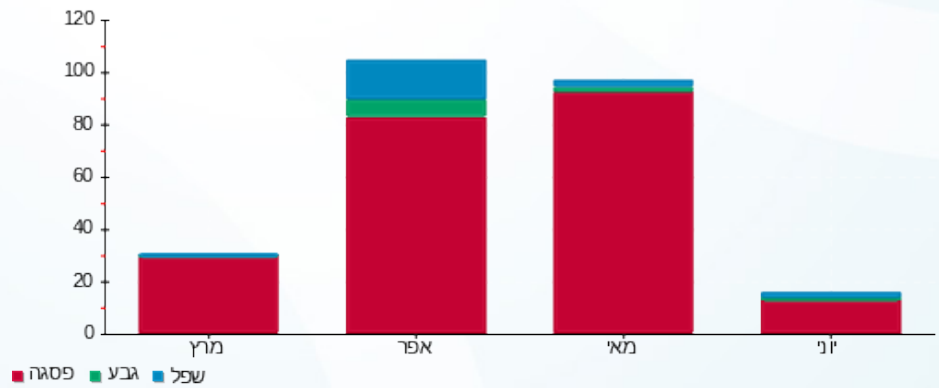

19/07/21 תאריך הפקה:
 30/06/21 תאריך קריאה נוכחי:
 01/06/21 תאריך קריאה קודמת:

שם דייר: בניין C - ק.11 יח' 07 - אושרת דרעי
 שם אתר: מרכז עזריאלי חולון

לקוח/ה נכבד/ה, אנו מתכבדים להגיש את חישוב צריכת החשמל לתקופה 01/06/21 - 30/06/21:

בניין C - ק.11 יח' 07 - אושרת דרעי - 6 - 18029709 (3x25)

סה"כ לתשלום	מחיר לקוט"ש בא"ג	סה"כ צריכה בקוט"ש	קריאה נוכחית	קריאה קודמת	סוג צריכה	סוג תעריף
			30/06/21	01/06/21		פרטי חשבון עבור תאריכים:
128.52 ₪	43.79	293.50	463.10	169.60	פסגה	777
4.40 ₪	36.65	12.00	29.20	17.20	גבע	778
1.56 ₪	30.60	5.10	32.30	27.20	שפל	779

סה"כ לדייר:

שיא ביקוש	סה"כ	שפל	גבע	פסגה	סה"כ צריכה
2.47	310.60	5.10	12.00	293.50	סה"כ לתשלום
	134.48 ₪	1.56 ₪	4.40 ₪	128.52 ₪	

211.60 ₪	תשלום קבוע	
4.57 ₪	תשלום עבור גודל חיבור בKVA (3x25)	
350.65 ₪	סה"כ לתשלום	לא כולל מע"מ

התפלגות חיוב בש"ח לפי תעו"ז

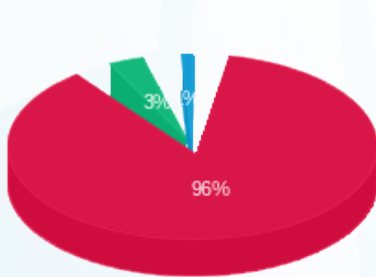

■ פסגה (128.52 ₪)
 ■ גבע (4.40 ₪)
 ■ שפל (1.56 ₪)

הסטוריית צריכה בקוט"ש

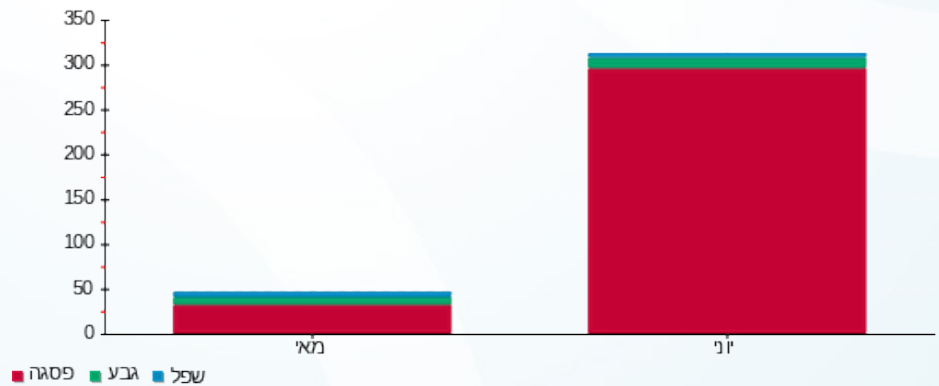



19/07/21

תאריך הפקה:

שם דייר: בניין C - ק.11 יח' 13 - אנטרופי יועצים
שם אתר: מרכז עזריאלי חולון

30/06/21

תאריך קריאה נוכחית:

01/06/21

תאריך קריאה קודמת:

לקוח/ה נכבד/ה, אנו מתכבדים להגיש את חישוב צריכת החשמל לתקופה 01/06/21 - 30/06/21:

בניין C - ק.11 יח' 13 - אנטרופי יועצים - 12 - (3x80)18029709

סוג תעריף	סוג צריכה	קריאה קודמת	קריאה נוכחית	סה"כ צריכה בקוט"ש	מחיר לקוט"ש בא"ג	סה"כ לתשלום
פרטי חשבון עבור תאריכים:						
777	פסגה	01/06/21	30/06/21	1,361.90	43.79	596.38 ₪
778	גבע	1,925.20	2,048.40	123.20	36.65	45.15 ₪
779	שפל	6,824.00	7,082.70	258.70	30.60	79.16 ₪

סה"כ לדייר:

פסגה	גבע	שפל	סה"כ	שיא ביקוש
1,361.90	123.20	258.70	1,743.80	8.80
596.38 ₪	45.15 ₪	79.16 ₪	720.69 ₪	

סה"כ צריכה

סה"כ לתשלום

211.60 ₪	תשלום קבוע	
14.61 ₪	תשלום עבור גודל חיבור בKVA (3x80)	
946.90 ₪	סה"כ לתשלום	לא כולל מע"מ

התפלגות חיוב בש"ח לפי תעו"ז

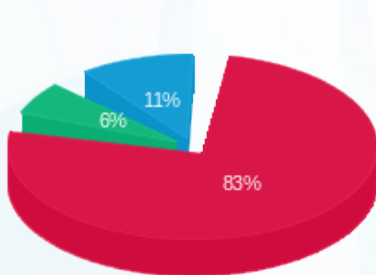

- פסגה (596.38 ₪) - 83%
- גבע (45.15 ₪) - 6%
- שפל (79.16 ₪) - 11%

הסטוריית צריכה בקוט"ש

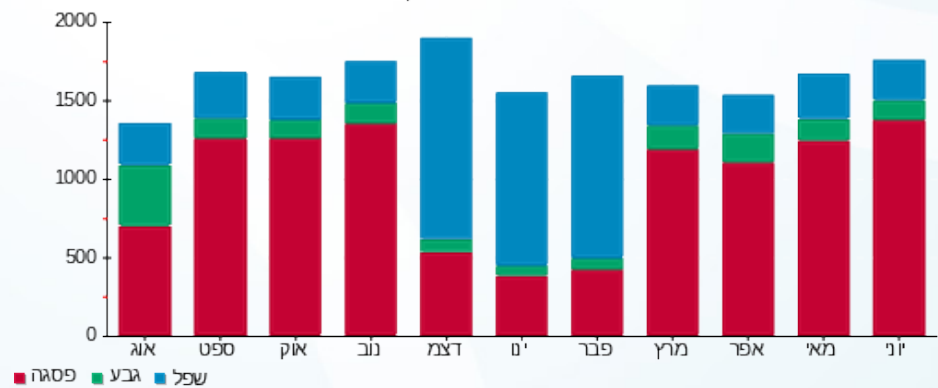



19/07/21

תאריך הפקה:

שם דייר: בניין C - ק.11 יח' 14 - אייחוי טכנולוגיות תוכנה בע"מ
שם אתר: מרכז עזריאלי חולון

30/06/21

תאריך קריאה נוכחית:

01/06/21

תאריך קריאה קודמת:

לקוח/ה נכבד/ה, אנו מתכבדים להגיש את חישוב צריכת החשמל לתקופה 01/06/21 - 30/06/21:

בניין C - ק.11 יח' 14 - אייחוי טכנולוגיות תוכנה בע"מ - 13 - (3x80)18029709

סוג תעריף	סוג צריכה	קריאה קודמת	קריאה נוכחית	סה"כ צריכה בקוט"ש	מחיר לקוט"ש בא"ג	סה"כ לתשלום
פרטי חשבון עבור תאריכים:						
777	פסגה	01/06/21	30/06/21	697.40	43.79	305.39 ₪
778	גבע	6,958.60	7,240.60	282.00	36.65	103.35 ₪
779	שפל	20,043.60	20,635.70	592.10	30.60	181.18 ₪

סה"כ לדייר:

פסגה	גבע	שפל	סה"כ	שיא ביקוש
697.40	282.00	592.10	1,571.50	4.82
305.39 ₪	103.35 ₪	181.18 ₪	589.93 ₪	

סה"כ צריכה

סה"כ לתשלום

211.60 ₪	תשלום קבוע	
14.61 ₪	תשלום עבור גודל חיבור בKVA (3x80)	
816.14 ₪	סה"כ לתשלום	לא כולל מע"מ

התפלגות חיוב בש"ח לפי תעו"ז

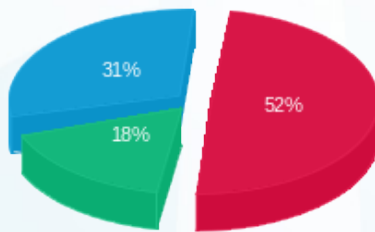

פסגה (305.39 ₪) ■
גבע (103.35 ₪) ■
שפל (181.18 ₪) ■

הסטוריית צריכה בקוט"ש

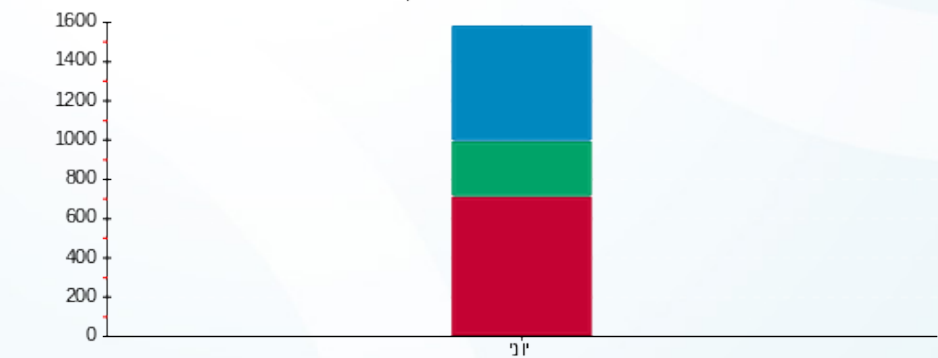

פסגה ■ גבע ■ שפל





19/07/21 תאריך הפקה:
 30/06/21 תאריך קריאה נוכחית:
 01/06/21 תאריך קריאה קודמת:

שם דייר: בניין C - ק.12 - שובל
 שם אתר: מרכז עזריאלי חולון

לקוח/ה נכבד/ה, אנו מתכבדים להגיש את חישוב צריכת החשמל לתקופה 01/06/21 - 30/06/21:

בניין C שובל ק.12 - 17013983 (3x400)

סוג תעריף	סוג צריכה	קריאה קודמת	קריאה נוכחית	סה"כ צריכה בקוט"ש	מחיר לקוט"ש בא"ג	סה"כ לתשלום
פרטי חשבון עבור תאריכים:						
777	פסגה	01/06/21	30/06/21	4,860.40	43.79	2,128.37 ₪
778	גבע	31,197.20	31,692.40	495.20	36.65	181.49 ₪
779	שפל	96,883.50	97,922.60	1,039.10	30.60	317.96 ₪

סה"כ לדייר:

פסגה	גבע	שפל	סה"כ	שיא ביקוש
4,860.40	495.20	1,039.10	6,394.70	
2,128.37 ₪	181.49 ₪	317.96 ₪	2,627.82 ₪	

סה"כ צריכה
 סה"כ לתשלום

0.00 ₪	תשלום קבוע	
73.05 ₪	תשלום עבור גודל חיבור בKVA (3x400)	
2,700.87 ₪	סה"כ לתשלום	לא כולל מע"מ

התפלגות חיוב בש"ח לפי תע"ז

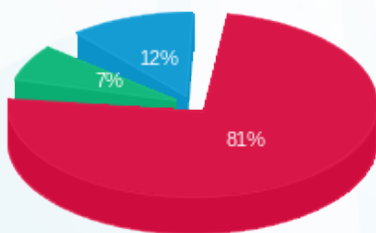

■ פסגה (2,128.37 ₪)
 ■ גבע (181.49 ₪)
 ■ שפל (317.96 ₪)

הסטוריית צריכה בקוט"ש

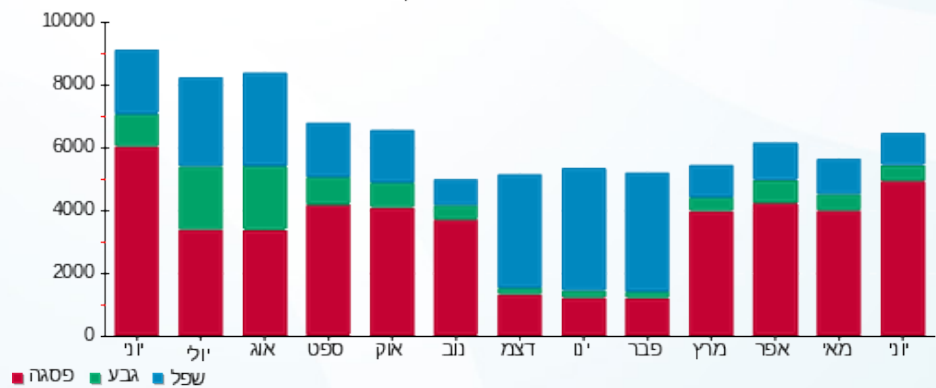

19/07/21 תאריך הפקה:
 30/06/21 תאריך קריאה נוכחית:
 01/06/21 תאריך קריאה קודמת:

שם דייר: בניין C - קינג ג'ורג'
 שם אתר: מרכז עזריאלי חולון

לקוח/ה נכבד/ה, אנו מתכבדים להגיש את חישוב צריכת החשמל לתקופה 01/06/21 - 30/06/21:

בניין C - קינג ג'ורג' - 3 - 13044085 (3x400)

סוג תעריף	סוג צריכה	קריאה קודמת	קריאה נוכחית	סה"כ צריכה בקוט"ש	מחיר לקוט"ש בא"ג	סה"כ לתשלום
פרטי חשבון עבור תאריכים:						
777	פסגה	01/06/21	30/06/21	6,269.60	43.79	2,745.46 ₪
778	גבע	111,148.40	113,871.60	2,723.20	36.65	998.05 ₪
779	שפל	286,558.40	290,798.80	4,240.40	30.60	1,297.56 ₪

סה"כ לדייר:

פסגה	גבע	שפל	סה"כ	שיא ביקוש
6,269.60	2,723.20	4,240.40	13,233.20	36.99
2,745.46 ₪	998.05 ₪	1,297.56 ₪	5,041.07 ₪	

סה"כ צריכה
 סה"כ לתשלום

211.60 ₪	תשלום קבוע	
73.05 ₪	תשלום עבור גודל חיבור בKVA (3x400)	
5,325.72 ₪	סה"כ לתשלום	לא כולל מע"מ

התפלגות חיוב בש"ח לפי תע"ז

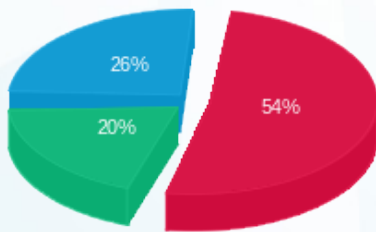

■ פסגה (2,745.46 ₪)
 ■ גבע (998.05 ₪)
 ■ שפל (1,297.56 ₪)

הסטוריית צריכה בקוט"ש

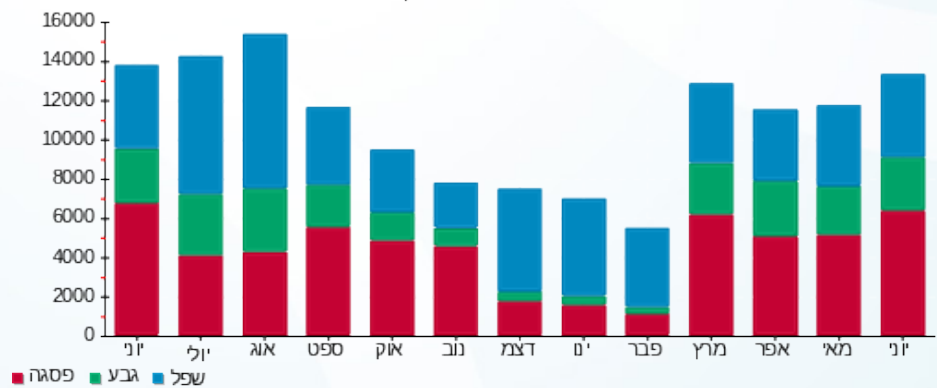



19/07/21 תאריך הפקה:
 30/06/21 תאריך קריאה נוכחית:
 01/06/21 תאריך קריאה קודמת:

שם דייר: בניין C - קפה לנדזור
 שם אתר: מרכז עזריאלי חולון

לקוח/ה נכבד/ה, אנו מתכבדים להגיש את חישוב צריכת החשמל לתקופה 01/06/21 - 30/06/21:

בניין C קפה לנדזור - 5 - 13044085 (3x160)

סוג תעריף	סוג צריכה	קריאה קודמת	קריאה נוכחית	סה"כ צריכה בקוט"ש	מחיר לקוט"ש בא"ג	סה"כ לתשלום
		01/06/21	30/06/21	פרטי חשבון עבור תאריכים:		
777	פסגה	184,222.20	191,449.20	7,227.00	43.79	3,164.70 ₪
778	גבע	86,960.40	89,184.40	2,224.00	36.65	815.10 ₪
779	שפל	201,335.00	204,199.80	2,864.80	30.60	876.63 ₪

סה"כ לדייר:

פסגה	גבע	שפל	סה"כ	שיא ביקוש
7,227.00	2,224.00	2,864.80	12,315.80	44.25
3,164.70 ₪	815.10 ₪	876.63 ₪	4,856.43 ₪	

סה"כ צריכה
 סה"כ לתשלום

211.60 ₪	תשלום קבוע	
29.22 ₪	תשלום עבור גודל חיבור בKVA (3x160)	
5,097.25 ₪	סה"כ לתשלום	לא כולל מע"מ

התפלגות חיוב בש"ח לפי תעו"ז

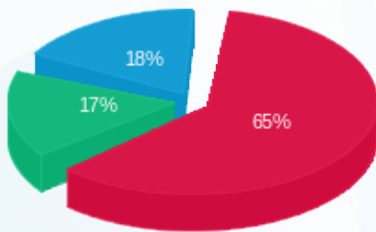

פסגה (3,164.70 ₪)
 גבע (815.10 ₪)
 שפל (876.63 ₪)

הסטוריית צריכה בקוט"ש

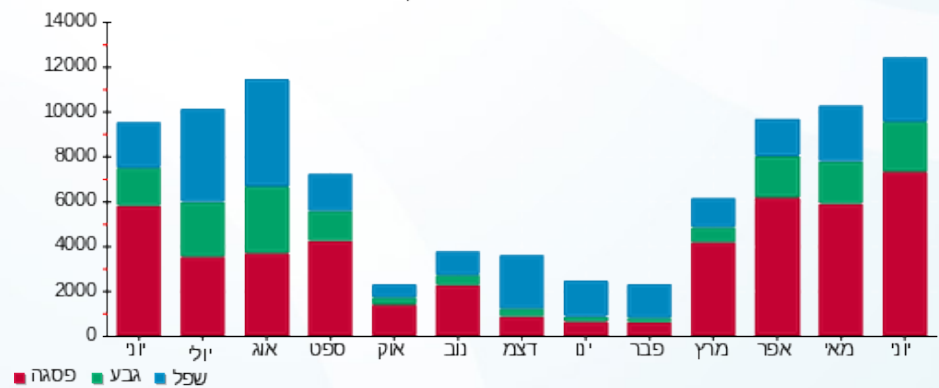



19/07/21 תאריך הפקה:
 30/06/21 תאריך קריאה נוכחית:
 01/06/21 תאריך קריאה קודמת:

שם דייר: בנין C מיזוג אוויר
שם אתר: מרכז עזריאלי חולון

לקוח/ה נכבד/ה, אנו מתכבדים להגיש את חישוב צריכת החשמל לתקופה 01/06/21 - 30/06/21:

בנין C צילר מא - 8 - 13044085

סה"כ לתשלום	מחיר לקוט"ש בא"ג	סה"כ צריכה בקוט"ש	קריאה נוכחית	קריאה קודמת	סוג צריכה	סוג תעריף
			30/06/21	01/06/21	פרטי חשבון עבור תאריכים:	
0.00 ₪	43.79	0.00	0.00	0.00	פסגה	777
0.00 ₪	36.65	0.00	0.00	0.00	גבע	778
0.00 ₪	30.60	0.00	0.00	0.00	שפל	779

בנין C ראשי לוח ACFP-C1 יטאות+משאבות - 1 - 15091187

סה"כ לתשלום	מחיר לקוט"ש בא"ג	סה"כ צריכה בקוט"ש	קריאה נוכחית	קריאה קודמת	סוג צריכה	סוג תעריף
			30/06/21	01/06/21	פרטי חשבון עבור תאריכים:	
8,691.44 ₪	43.79	19,848.00	372,104.00	352,256.00	פסגה	777
1,546.92 ₪	36.65	4,220.80	129,633.60	125,412.80	גבע	778
2,663.91 ₪	30.60	8,705.60	473,451.20	464,745.60	שפל	779

בנין C ראשי לוח ACFP-C2 יטאות+משאבות - 2 - 15091187

סה"כ לתשלום	מחיר לקוט"ש בא"ג	סה"כ צריכה בקוט"ש	קריאה נוכחית	קריאה קודמת	סוג צריכה	סוג תעריף
			30/06/21	01/06/21	פרטי חשבון עבור תאריכים:	
2,338.78 ₪	43.79	5,340.90	101,784.30	96,443.40	פסגה	777
575.04 ₪	36.65	1,569.00	53,053.50	51,484.50	גבע	778
715.58 ₪	30.60	2,338.50	190,785.90	188,447.40	שפל	779

בנין C צילר 3 - 3 - 15091196

סה"כ לתשלום	מחיר לקוט"ש בא"ג	סה"כ צריכה בקוט"ש	קריאה נוכחית	קריאה קודמת	סוג צריכה	סוג תעריף
			30/06/21	01/06/21	פרטי חשבון עבור תאריכים:	
9,457.76 ₪	43.79	21,598.00	444,744.00	423,146.00	פסגה	777
467.65 ₪	36.65	1,276.00	129,282.00	128,006.00	גבע	778
731.34 ₪	30.60	2,390.00	346,278.00	343,888.00	שפל	779





בניין C צילר 4 - 4 - 15091196

סוג תעריף	סוג צריכה	קריאה קודמת	קריאה נוכחית	סה"כ צריכה בקוט"ש	מחיר לקוט"ש בא"ג	סה"כ לתשלום
פרטי חשבון עבור תאריכים:			30/06/21	01/06/21		
777	פסגה	175,471.20	176,640.00	1,168.80	43.79	511.82 ₪
778	גבע	103,669.20	103,867.20	198.00	36.65	72.57 ₪
779	שפל	292,454.40	292,465.20	10.80	30.60	3.30 ₪

בניין C צילר 2 - 1 - 16193925

סוג תעריף	סוג צריכה	קריאה קודמת	קריאה נוכחית	סה"כ צריכה בקוט"ש	מחיר לקוט"ש בא"ג	סה"כ לתשלום
פרטי חשבון עבור תאריכים:			30/06/21	01/06/21		
777	פסגה	366,870.00	403,738.00	36,868.00	43.79	16,144.50 ₪
778	גבע	119,524.00	126,140.00	6,616.00	36.65	2,424.76 ₪
779	שפל	219,480.00	228,622.00	9,142.00	30.60	2,797.45 ₪

בניין C צילר 1 - 2 - 16225069

סוג תעריף	סוג צריכה	קריאה קודמת	קריאה נוכחית	סה"כ צריכה בקוט"ש	מחיר לקוט"ש בא"ג	סה"כ לתשלום
פרטי חשבון עבור תאריכים:			30/06/21	01/06/21		
777	פסגה	426,526.00	442,252.00	15,726.00	43.79	6,886.42 ₪
778	גבע	104,618.00	106,554.00	1,936.00	36.65	709.54 ₪
779	שפל	107,002.00	107,916.00	914.00	30.60	279.68 ₪

סה"כ לדייר:

פסגה	גבע	שפל	סה"כ	שיא ביקוש
100,549.70	15,815.80	23,500.90	139,866.40	3,886.42
₪ 44,030.71	₪ 5,796.49	₪ 7,191.28	₪ 57,018.48	

סה"כ צריכה
סה"כ לתשלום

תשלום קבוע	סה"כ לתשלום
0.00 ₪	57,018.48 ₪

לא כולל מע"מ

התפלגות חיוב בש"ח לפי תעו"ז

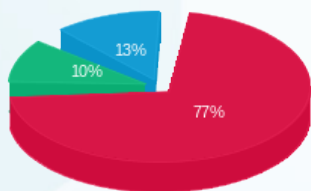

פסגה (44,030.71 ₪)
גבע (5,796.49 ₪)
שפל (7,191.28 ₪)

הסטוריית צריכה בקוט"ש

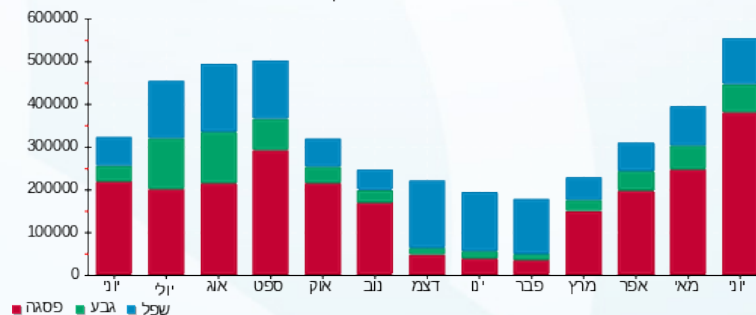



19/07/21 תאריך הפקה:
 30/06/21 תאריך קריאה נוכחי:
 01/06/21 תאריך קריאה קודמת:

שם דייר: בנין D - אוויה - שלט
 שם אתר: מרכז עזריאלי חולון

לקוח/ה נכבד/ה, אנו מתכבדים להגיש את חישוב צריכת החשמל לתקופה 01/06/21 - 30/06/21:

בנין D - אוויה - שלט (1 - 15091199) (1x16) - R)

סה"כ לתשלום	מחיר לקוט"ש בא"ג	סה"כ צריכה בקוט"ש	קריאה נוכחית	קריאה קודמת	סוג צריכה	סוג תעריף
			30/06/21	01/06/21		פרטי חשבון עבור תאריכים:
₪ 3.94	43.79	9.00	308.10	299.10	פסגה	777
₪ 1.17	36.65	3.20	190.25	187.05	גבע	778
₪ 18.64	30.60	60.90	2,568.30	2,507.40	שפל	779

סה"כ לדייר:

שיא ביקוש	סה"כ	שפל	גבע	פסגה
0.21	73.10	60.90	3.20	9.00
	₪ 23.75	₪ 18.64	₪ 1.17	₪ 3.94

סה"כ צריכה
 סה"כ לתשלום

₪ 0.00	תשלום קבוע	
₪ 0.97	תשלום עבור גודל חיבור בKVA (1x16)	
₪ 24.72	סה"כ לתשלום	לא כולל מע"מ

התפלגות חיוב בש"ח לפי תעו"ז

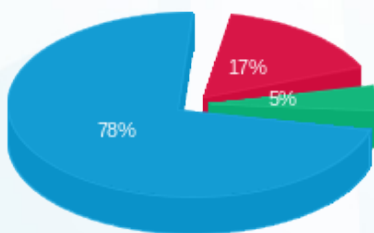

פסגה (₪ 3.94)
 גבע (₪ 1.17)
 שפל (₪ 18.64)

הסטוריית צריכה בקוט"ש

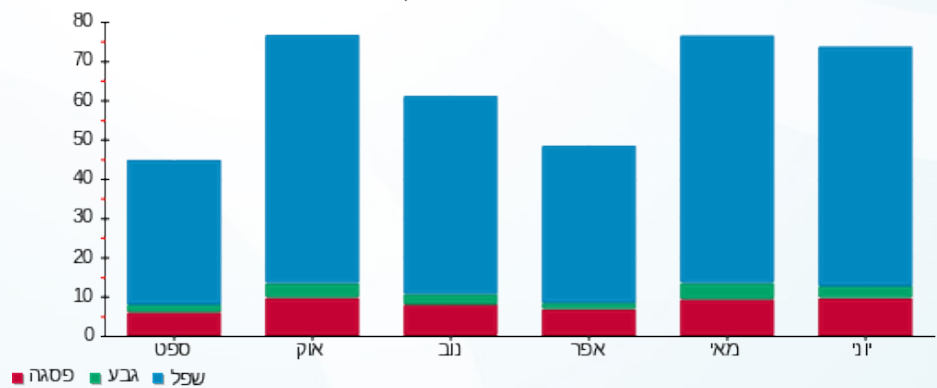



19/07/21 תאריך הפקה:
 30/06/21 תאריך קריאה נוכחית:
 01/06/21 תאריך קריאה קודמת:

שם דייר: בנין D - בר סלטים
 שם אתר: מרכז עזריאלי חולון

לקוח/ה נכבד/ה, אנו מתכבדים להגיש את חישוב צריכת החשמל לתקופה 01/06/21 - 30/06/21:

בנין D בר סלטים - 4 - 13044090(3x63)

סוג תעריף	סוג צריכה	קריאה קודמת	קריאה נוכחית	סה"כ צריכה בקוט"ש	מחיר לקוט"ש בא"ג	סה"כ לתשלום
פרטי חשבון עבור תאריכים:						
777	פסגה	01/06/21	30/06/21	919.00	43.79	402.43 ₪
778	גבע	7,118.90	7,246.60	127.70	36.65	46.80 ₪
779	שפל	23,583.60	23,929.70	346.10	30.60	105.91 ₪

סה"כ לדייר:

פסגה	גבע	שפל	סה"כ	שיא ביקוש
919.00	127.70	346.10	1,392.80	6.92
402.43 ₪	46.80 ₪	105.91 ₪	555.14 ₪	

סה"כ צריכה
 סה"כ לתשלום

211.60 ₪	תשלום קבוע	
11.50 ₪	תשלום עבור גודל חיבור בKVA (3x63)	
778.24 ₪	סה"כ לתשלום	לא כולל מע"מ

התפלגות חיוב בש"ח לפי תעו"ז

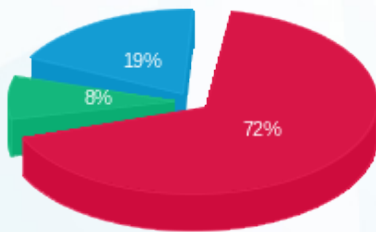

פסגה (402.43 ₪) 72%
 גבע (46.80 ₪) 8%
 שפל (105.91 ₪) 19%

הסטוריית צריכה בקוט"ש

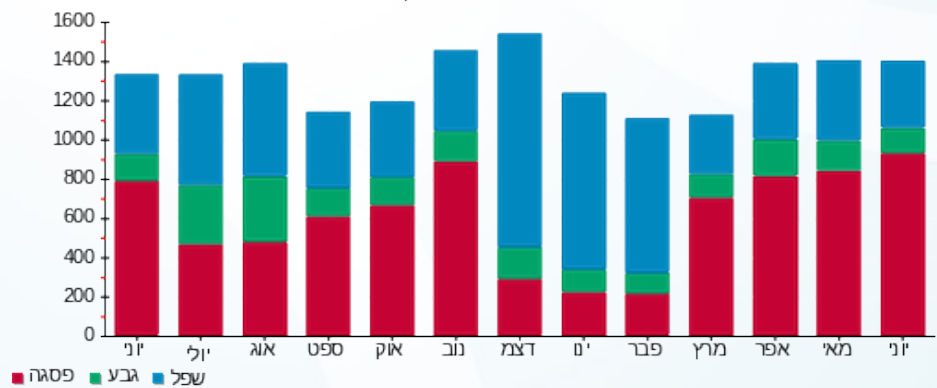

19/07/21 תאריך הפקה:
 30/06/21 תאריך קריאה נוכחית:
 01/06/21 תאריך קריאה קודמת:

שם דייר: בנין D - הלמן אלדובי - שלט
 שם אתר: מרכז עזריאלי חולון

לקוח/ה נכבד/ה, אנו מתכבדים להגיש את חישוב צריכת החשמל לתקופה 01/06/21 - 30/06/21:

בנין D - הלמן אלדובי - שלט (10 - 15091199) (1x16) R)

סוג תעריף	סוג צריכה	קריאה קודמת	קריאה נוכחית	סה"כ צריכה בקוט"ש	מחיר לקוט"ש בא"ג	סה"כ לתשלום
פרטי חשבון עבור תאריכים:						
777	פסגה	01/06/21	30/06/21	13.75	43.79	6.02 ₪
778	גבע	326.20	331.25	5.05	36.65	1.85 ₪
779	שפל	4,446.85	4,538.95	92.10	30.60	28.18 ₪

סה"כ לדייר:

פסגה	גבע	שפל	סה"כ	שיא ביקוש
13.75	5.05	92.10	110.90	0.31
₪ 6.02	₪ 1.85	₪ 28.18	₪ 36.05	

סה"כ צריכה
 סה"כ לתשלום

₪ 0.00	תשלום קבוע	
₪ 0.97	תשלום עבור גודל חיבור בKVA (1x16)	
₪ 37.03	סה"כ לתשלום	לא כולל מע"מ

התפלגות חיוב בש"ח לפי תעו"ז

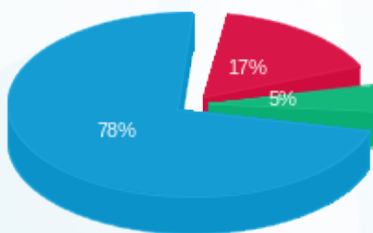

פסגה (₪ 6.02)
 גבע (₪ 1.85)
 שפל (₪ 28.18)

הסטוריית צריכה בקוט"ש

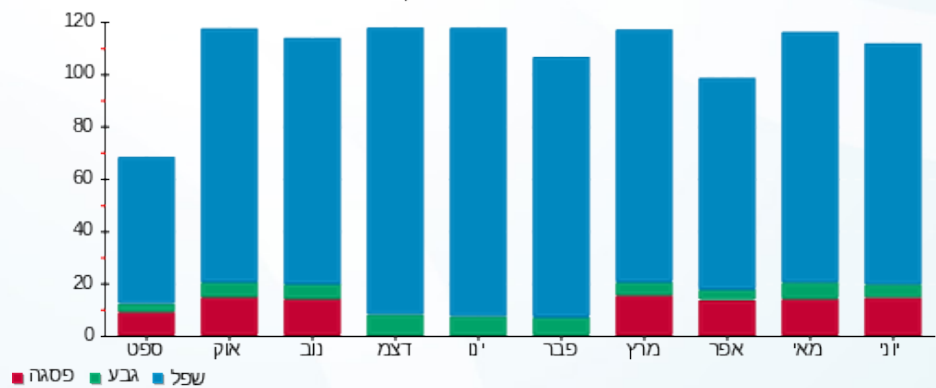

19/07/21 תאריך הפקה:
 30/06/21 תאריך קריאה נוכחית:
 01/06/21 תאריך קריאה קודמת:

שם דייר: בנין D - המאפה של רוני
 שם אתר: מרכז עזריאלי חולון

לקוח/ה נכבד/ה, אנו מתכבדים להגיש את חישוב צריכת החשמל לתקופה 01/06/21 - 30/06/21:

בנין D - המאפה של רוני - 12 - (3x160)13044090

סה"כ לתשלום	מחיר לקוט"ש בא"ג	סה"כ צריכה בקוט"ש	קריאה נוכחית	קריאה קודמת	סוג צריכה	סוג תעריף
			30/06/21	01/06/21	פרטי חשבון עבור תאריכים:	
₪ 586.79	43.79	1,340.00	12,590.40	11,250.40	פסגה	777
₪ 109.22	36.65	298.00	5,413.60	5,115.60	גבע	778
₪ 217.81	30.60	711.80	16,482.80	15,771.00	שפל	779

סה"כ לדייר:

שיא ביקוש	סה"כ	שפל	גבע	פסגה	סה"כ צריכה
12.18	2,349.80	711.80	298.00	1,340.00	סה"כ לתשלום
	₪ 913.81	₪ 217.81	₪ 109.22	₪ 586.79	

₪ 211.60	תשלום קבוע	
₪ 29.22	תשלום עבור גודל חיבור בKVA (3x160)	
₪ 1,154.63	סה"כ לתשלום	לא כולל מע"מ

התפלגות חיוב בש"ח לפי תעו"ז

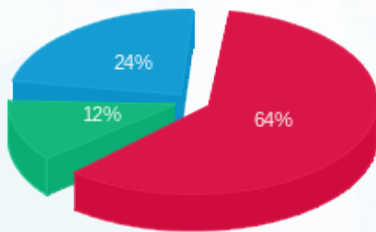

■ פסגה (₪ 586.79)
 ■ גבע (₪ 109.22)
 ■ שפל (₪ 217.81)

הסטוריית צריכה בקוט"ש

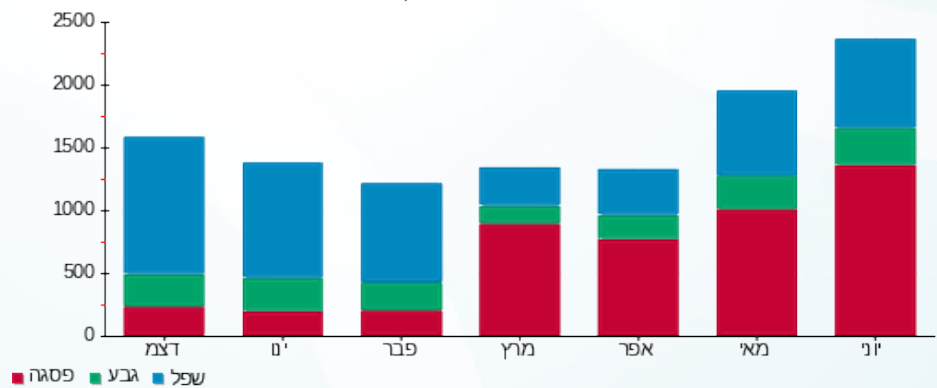

19/07/21 תאריך הפקה:
 30/06/21 תאריך קריאה נוכחית:
 01/06/21 תאריך קריאה קודמת:

שם דייר: בנין D - חברת כנס - שלט
 שם אתר: מרכז עזריאלי חולון

לקוח/ה נכבד/ה, אנו מתכבדים להגיש את חישוב צריכת החשמל לתקופה 01/06/21 - 30/06/21:

בנין D - חברת כנס - שלט - 4 - 15091198 (3x16)

סה"כ לתשלום	מחיר לקוט"ש בא"ג	סה"כ צריכה בקוט"ש	קריאה נוכחית	קריאה קודמת	סוג צריכה	סוג תעריף
			30/06/21	01/06/21	פרטי חשבון עבור תאריכים:	
7.42 ₪	43.79	16.95	297.40	280.45	פסגה	777
2.35 ₪	36.65	6.40	209.55	203.15	גבע	778
36.03 ₪	30.60	117.75	3,096.45	2,978.70	שפל	779

סה"כ לדייר:

שיא ביקוש	סה"כ	שפל	גבע	פסגה
0.41	141.10	117.75	6.40	16.95
	45.80 ₪	36.03 ₪	2.35 ₪	7.42 ₪

סה"כ צריכה
 סה"כ לתשלום

0.00 ₪	תשלום קבוע	
2.92 ₪	תשלום עבור גודל חיבור בKVA (3x16)	
48.72 ₪	סה"כ לתשלום	לא כולל מע"מ

התפלגות חיוב בש"ח לפי תע"ז

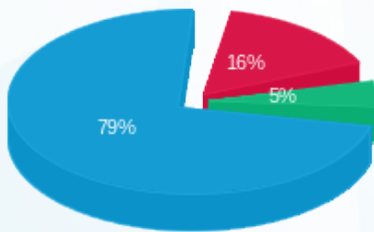

פסגה (7.42 ₪)
 גבע (2.35 ₪)
 שפל (36.03 ₪)

הסטוריית צריכה בקוט"ש

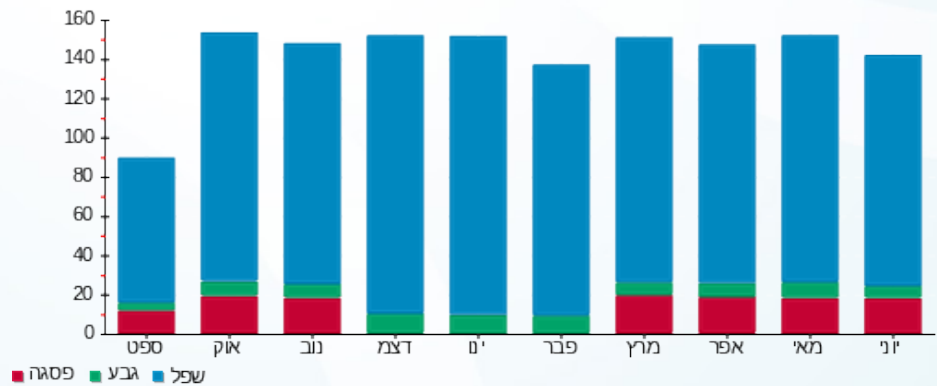

19/07/21 תאריך הפקה:
 30/06/21 תאריך קריאה נוכחי:
 01/06/21 תאריך קריאה קודמת:

שם דייר: בנין D - חוצה ישראל - שלט
 שם אתר: מרכז עזריאלי חולון

לקוח/ה נכבד/ה, אנו מתכבדים להגיש את חישוב צריכת החשמל לתקופה 01/06/21 - 30/06/21:

בנין D - חוצה ישראל - שלט - 12 - 15091199 (1x16)

סוג תעריף	סוג צריכה	קריאה קודמת	קריאה נוכחית	סה"כ צריכה בקוט"ש	מחיר לקוט"ש בא"ג	סה"כ לתשלום
פרטי חשבון עבור תאריכים:						
777	פסגה	01/06/21	30/06/21	43.20	43.79	18.92 ₪
778	גבע	153.20	168.65	15.45	36.65	5.66 ₪
779	שפל	2,490.70	2,775.60	284.90	30.60	87.18 ₪

סה"כ לדייר:

פסגה	גבע	שפל	סה"כ	שיא ביקוש
43.20	15.45	284.90	343.55	1.06
18.92 ₪	5.66 ₪	87.18 ₪	111.76 ₪	

סה"כ צריכה
 סה"כ לתשלום

0.00 ₪	תשלום קבוע	
0.97 ₪	תשלום עבור גודל חיבור בKVA (1x16)	
112.73 ₪	סה"כ לתשלום	לא כולל מע"מ

התפלגות חיוב בש"ח לפי תעו"ז

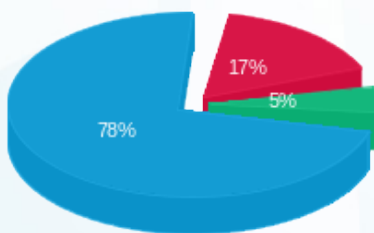

■ פסגה (18.92 ₪)
 ■ גבע (5.66 ₪)
 ■ שפל (87.18 ₪)

הסטוריית צריכה בקוט"ש

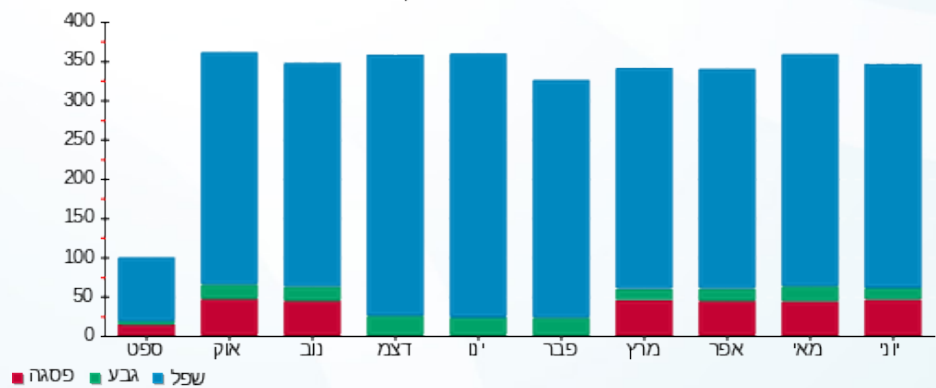



19/07/21 תאריך הפקה:
 30/06/21 תאריך קריאה נוכחית:
 01/06/21 תאריך קריאה קודמת:

שם דייר: בנין D - חניות הכישור
 שם אתר: מרכז עזריאלי חולון

לקוח/ה נכבד/ה, אנו מתכבדים להגיש את חישוב צריכת החשמל לתקופה 01/06/21 - 30/06/21:

בנין D - חניות הכישור - 13 - (3x250)13044090

סה"כ לתשלום	מחיר לקוט"ש בא"ג	סה"כ צריכה בקוט"ש	קריאה נוכחית	קריאה קודמת	סוג צריכה	סוג תעריף
			30/06/21	01/06/21		פרטי חשבון עבור תאריכים:
163.42 ₪	43.79	373.20	8,576.40	8,203.20	פסגה	777
25.36 ₪	36.65	69.20	2,702.80	2,633.60	גבע	778
32.71 ₪	30.60	106.90	6,626.00	6,519.10	שפל	779

סה"כ לדייר:

שיא ביקוש	סה"כ	שפל	גבע	פסגה
1.92	549.30	106.90	69.20	373.20
	221.50 ₪	32.71 ₪	25.36 ₪	163.42 ₪

סה"כ צריכה
 סה"כ לתשלום

211.60 ₪	תשלום קבוע	
45.65 ₪	תשלום עבור גודל חיבור בKVA (3x250)	
478.75 ₪	סה"כ לתשלום	לא כולל מע"מ

התפלגות חיוב בש"ח לפי תעו"ז

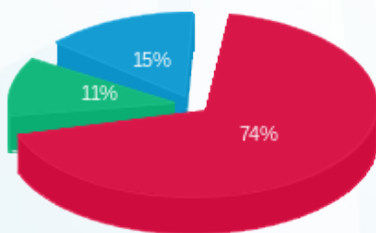

■ פסגה (163.42 ₪)
 ■ גבע (25.36 ₪)
 ■ שפל (32.71 ₪)

הסטוריית צריכה בקוט"ש

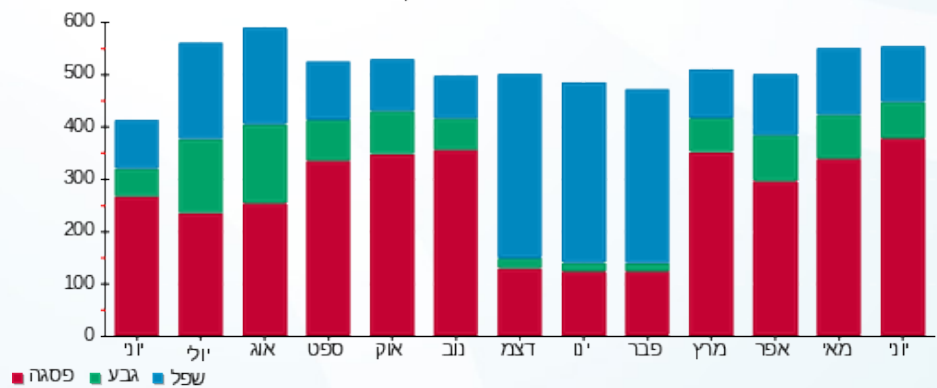



19/07/21 תאריך הפקה:
 30/06/21 תאריך קריאה נוכחית:
 01/06/21 תאריך קריאה קודמת:

שם דייר: בנין D - טיב טעם
 שם אתר: מרכז עזריאלי חולון

לקוח/ה נכבד/ה, אנו מתכבדים להגיש את חישוב צריכת החשמל לתקופה 01/06/21 - 30/06/21:

בנין D טיב טעם - 1 - 13044090(3x400)

סוג תעריף	סוג צריכה	קריאה קודמת	קריאה נוכחית	סה"כ צריכה בקוט"ש	מחיר לקוט"ש בא"ג	סה"כ לתשלום
		01/06/21	30/06/21			
777	פסגה	550,158.80	568,944.80	18,786.00	43.79	8,226.39 ₪
778	גבע	283,371.60	290,402.00	7,030.40	36.65	2,576.64 ₪
779	שפל	781,450.00	794,876.00	13,426.00	30.60	4,108.36 ₪

סה"כ לדייר:

פסגה	גבע	שפל	סה"כ	שיא ביקוש
18,786.00	7,030.40	13,426.00	39,242.40	84.41
8,226.39 ₪	2,576.64 ₪	4,108.36 ₪	14,911.39 ₪	

סה"כ צריכה
 סה"כ לתשלום

211.60 ₪	תשלום קבוע	
73.05 ₪	תשלום עבור גודל חיבור בKVA (3x400)	
15,196.03 ₪	סה"כ לתשלום	לא כולל מע"מ

התפלגות חיוב בש"ח לפי תעו"ז

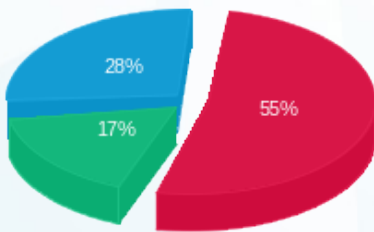

פסגה (8,226.39 ₪) 28%
 גבע (2,576.64 ₪) 17%
 שפל (4,108.36 ₪) 55%

הסטוריית צריכה בקוט"ש

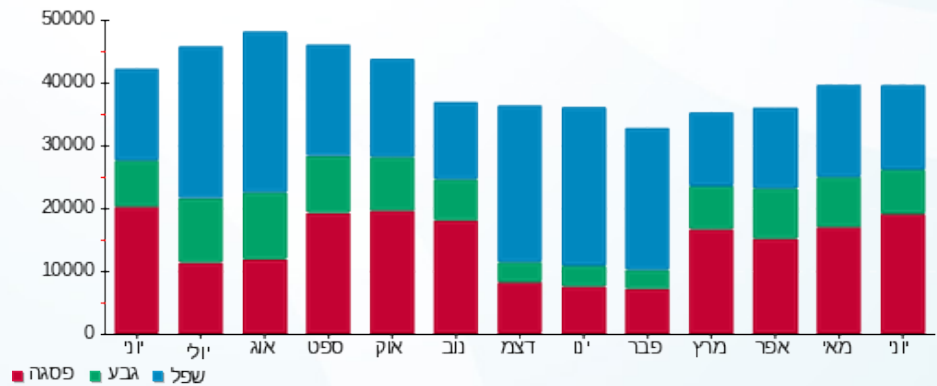



19/07/21 תאריך הפקה:
 30/06/21 תאריך קריאה נוכחית:
 01/06/21 תאריך קריאה קודמת:

שם דייר: בנין D - מיסטינג לובי
 שם אתר: מרכז עזריאלי חולון

לקוח/ה נכבד/ה, אנו מתכבדים להגיש את חישוב צריכת החשמל לתקופה 01/06/21 - 30/06/21:

בנין D מיסטינג לובי - 7 - 13044090 (3x250)

סוג תעריף	סוג צריכה	קריאה קודמת	קריאה נוכחית	סה"כ צריכה בקוט"ש	מחיר לקוט"ש בא"ג	סה"כ לתשלום
פרטי חשבון עבור תאריכים:						
777	פסגה	01/06/21	30/06/21	5,419.60	43.79	2,373.24 ₪
778	גבע	21,763.60	21,977.80	214.20	36.65	78.50 ₪
779	שפל	71,323.40	71,843.40	520.00	30.60	159.12 ₪

סה"כ לדייר:

פסגה	גבע	שפל	סה"כ	שיא ביקוש
5,419.60	214.20	520.00	6,153.80	39.02
2,373.24 ₪	78.50 ₪	159.12 ₪	2,610.87 ₪	

סה"כ צריכה
 סה"כ לתשלום

211.60 ₪	תשלום קבוע	
45.65 ₪	תשלום עבור גודל חיבור בKVA (3x250)	
2,868.12 ₪	סה"כ לתשלום	לא כולל מע"מ

התפלגות חיוב בש"ח לפי תע"ז

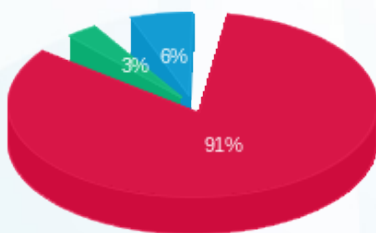

פסגה (2,373.24 ₪) 91%
 גבע (78.50 ₪) 6%
 שפל (159.12 ₪) 3%

הסטוריית צריכה בקוט"ש

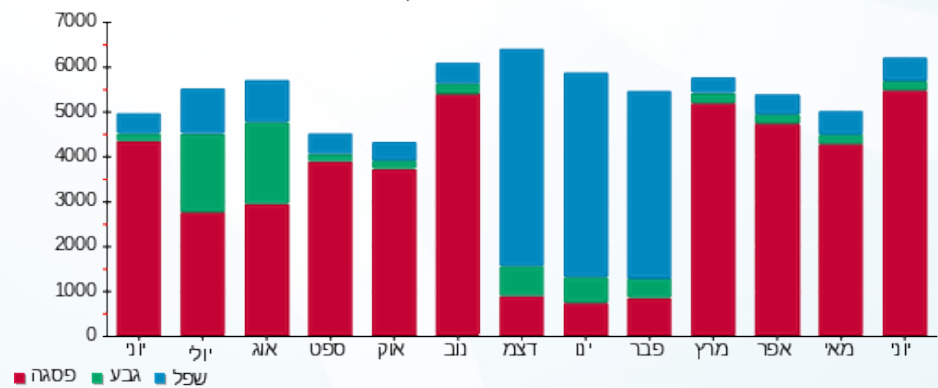



19/07/21 תאריך הפקה:
 30/06/21 תאריך קריאה נוכחית:
 01/06/21 תאריך קריאה קודמת:

שם דייר: בנין D - מכון העתקות
 שם אתר: מרכז עזריאלי חולון

לקוח/ה נכבד/ה, אנו מתכבדים להגיש את חישוב צריכת החשמל לתקופה 01/06/21 - 30/06/21:

בנין D מכון העתקות - 11 - 13044090 (3x25)

סוג תעריף	סוג צריכה	קריאה קודמת	קריאה נוכחית	סה"כ צריכה בקוט"ש	מחיר לקוט"ש בא"ג	סה"כ לתשלום
פרטי חשבון עבור תאריכים:						
777	פסגה	01/06/21	30/06/21	355.40	43.79	155.63 ₪
778	גבע	748.70	780.95	32.25	36.65	11.82 ₪
779	שפל	2,455.45	2,537.15	81.70	30.60	25.00 ₪

סה"כ לדייר:

פסגה	גבע	שפל	סה"כ	שיא ביקוש
355.40	32.25	81.70	469.35	3.48
155.63 ₪	11.82 ₪	25.00 ₪	192.45 ₪	

סה"כ צריכה
 סה"כ לתשלום

211.60 ₪	תשלום קבוע	
4.57 ₪	תשלום עבור גודל חיבור בKVA (3x25)	
408.61 ₪	סה"כ לתשלום	לא כולל מע"מ

התפלגות חיוב בש"ח לפי תעו"ז

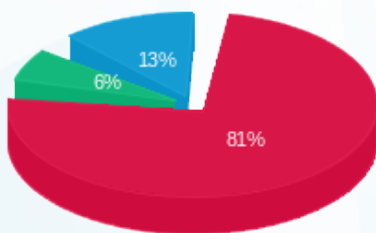

פסגה (155.63 ₪) 81%
 גבע (11.82 ₪) 6%
 שפל (25.00 ₪) 13%

הסטוריית צריכה בקוט"ש

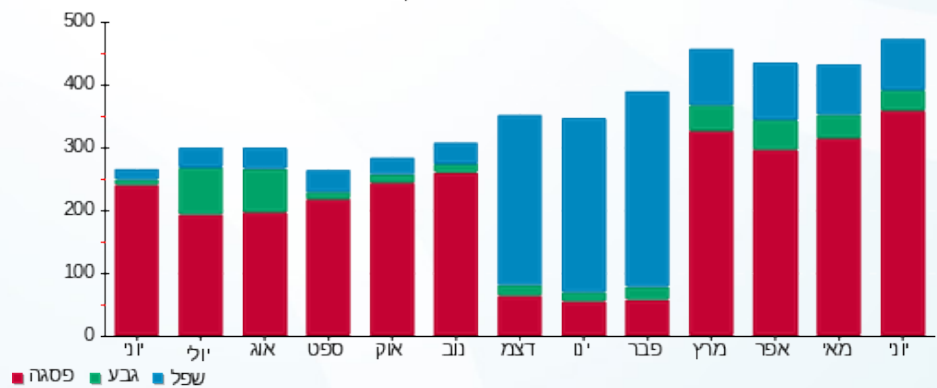



19/07/21 תאריך הפקה:
 30/06/21 תאריך קריאה נוכחית:
 01/06/21 תאריך קריאה קודמת:

שם דייר: בנין D - מקדונלדס
 שם אתר: מרכז עזריאלי חולון

לקוח/ה נכבד/ה, אנו מתכבדים להגיש את חישוב צריכת החשמל לתקופה 01/06/21 - 30/06/21:

בנין D מקדונלדס - 2 - 13044090 (3x200)

סוג תעריף	סוג צריכה	קריאה קודמת	קריאה נוכחית	סה"כ צריכה בקוט"ש	מחיר לקוט"ש בא"ג	סה"כ לתשלום
		01/06/21	30/06/21			
777	פסגה	142,562.80	147,552.00	4,989.20	43.79	2,184.77 ₪
778	גבע	56,052.80	57,613.60	1,560.80	36.65	572.03 ₪
779	שפל	125,041.60	127,038.80	1,997.20	30.60	611.14 ₪

סה"כ לדייר:

פסגה	גבע	שפל	סה"כ	שיא ביקוש
4,989.20	1,560.80	1,997.20	8,547.20	23.74
2,184.77 ₪	572.03 ₪	611.14 ₪	3,367.95 ₪	

סה"כ צריכה
 סה"כ לתשלום

211.60 ₪	תשלום קבוע	
36.52 ₪	תשלום עבור גודל חיבור בKVA (3x200)	
3,616.07 ₪	סה"כ לתשלום	לא כולל מע"מ

התפלגות חיוב בש"ח לפי תעו"ז

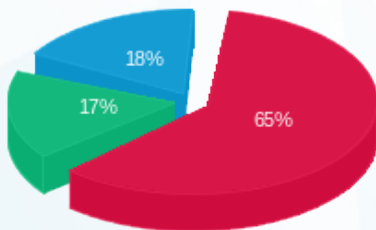

פסגה (2,184.77 ₪)
 גבע (572.03 ₪)
 שפל (611.14 ₪)

הסטוריית צריכה בקוט"ש

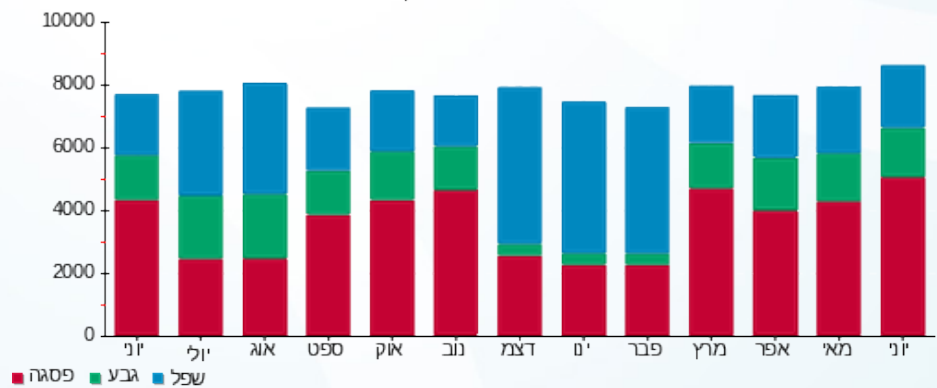



19/07/21 תאריך הפקה:
 30/06/21 תאריך קריאה נוכחית:
 01/06/21 תאריך קריאה קודמת:

שם דייר: בנין D - עמידר - שלט
 שם אתר: מרכז עזריאלי חולון

לקוח/ה נכבד/ה, אנו מתכבדים להגיש את חישוב צריכת החשמל לתקופה 01/06/21 - 30/06/21:

בנין D - עמידר - שלט - 3 - 15091198 (3x16)

סוג תעריף	סוג צריכה	קריאה קודמת	קריאה נוכחית	סה"כ צריכה בקוט"ש	מחיר לקוט"ש בא"ג	סה"כ לתשלום
פרטי חשבון עבור תאריכים:						
777	פסגה	01/06/21	30/06/21	24.50	43.79	10.73 ₪
778	גבע	498.00	507.30	9.30	36.65	3.41 ₪
779	שפל	6,789.80	6,958.20	168.40	30.60	51.53 ₪

סה"כ לדייר:

פסגה	גבע	שפל	סה"כ	שיא ביקוש
24.50	9.30	168.40	202.20	0.59
10.73 ₪	3.41 ₪	51.53 ₪	65.67 ₪	

סה"כ צריכה
 סה"כ לתשלום

0.00 ₪	תשלום קבוע	
2.92 ₪	תשלום עבור גודל חיבור בKVA (3x16)	
68.59 ₪	סה"כ לתשלום	לא כולל מע"מ

התפלגות חיוב בש"ח לפי תעו"ז

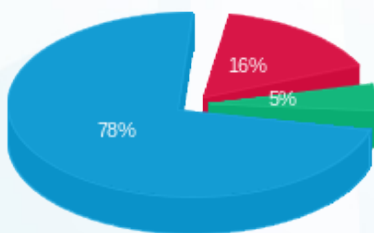

■ פסגה (10.73 ₪)
 ■ גבע (3.41 ₪)
 ■ שפל (51.53 ₪)

הסטוריית צריכה בקוט"ש

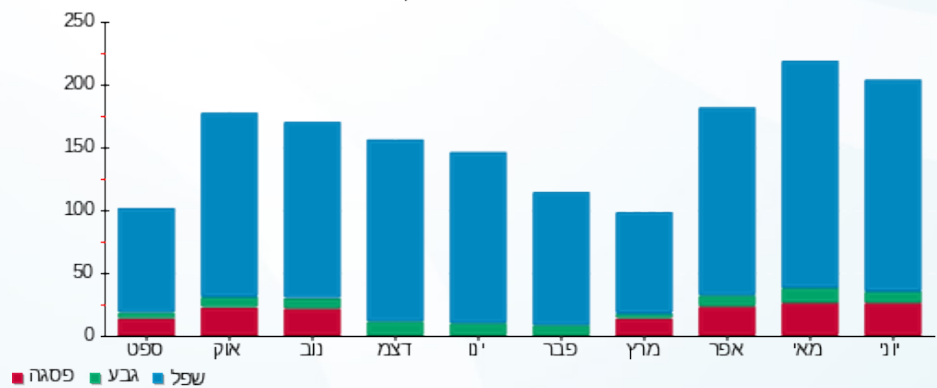



19/07/21 תאריך הפקה:
 30/06/21 תאריך קריאה נוכחית:
 01/06/21 תאריך קריאה קודמת:

שם דייר: בנין D - פררו
 שם אתר: מרכז עזריאלי חולון

לקוח/ה נכבד/ה, אנו מתכבדים להגיש את חישוב צריכת החשמל לתקופה 01/06/21 - 30/06/21:

בנין D - פררו - 1 - 17313224 (3x160)

סוג תעריף	סוג צריכה	קריאה קודמת	קריאה נוכחית	סה"כ צריכה בקוט"ש	מחיר לקוט"ש בא"ג	סה"כ לתשלום
פרטי חשבון עבור תאריכים:						
777	פסגה	01/06/21	30/06/21	4,306.10	43.79	1,885.64 ₪
778	גבע	9,619.50	10,478.00	858.50	36.65	314.64 ₪
779	שפל	23,639.90	24,841.30	1,201.40	30.60	367.63 ₪

סה"כ לדיר:

פסגה	גבע	שפל	סה"כ	שיא ביקוש
4,306.10	858.50	1,201.40	6,366.00	31.80
1,885.64 ₪	314.64 ₪	367.63 ₪	2,567.91 ₪	

סה"כ צריכה
 סה"כ לתשלום

211.60 ₪	תשלום קבוע	
29.22 ₪	תשלום עבור גודל חיבור בKVA (3x160)	
2,808.73 ₪	סה"כ לתשלום	לא כולל מע"מ

התפלגות חיוב בש"ח לפי תע"ז

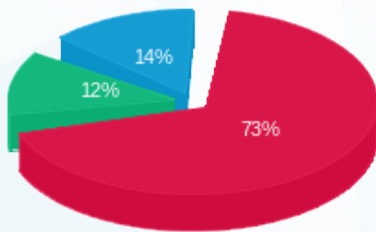

■ פסגה (1,885.64 ₪)
 ■ גבע (314.64 ₪)
 ■ שפל (367.63 ₪)

הסטוריית צריכה בקוט"ש

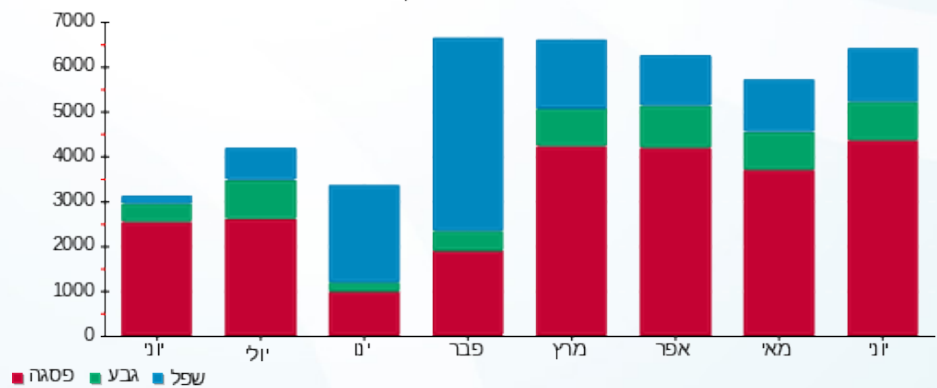



19/07/21 תאריך הפקדה:
 30/06/21 תאריך קריאה נוכחית:
 01/06/21 תאריך קריאה קודמת:

שם דייר: בנין D - ציפורה
 שם אתר: מרכז עזריאלי חולון

לקוח/ה נכבד/ה, אנו מתכבדים להגיש את חישוב צריכת החשמל לתקופה 01/06/21 - 30/06/21:

בנין D ציפורה - 6 - (3x400)13044090

סוג תעריף	סוג צריכה	קריאה קודמת	קריאה נוכחית	סה"כ צריכה בקוט"ש	מחיר לקוט"ש בא"ג	סה"כ לתשלום
		01/06/21	30/06/21	פרטי חשבון עבור תאריכים:		
777	פסגה	171,779.20	176,874.40	5,095.20	43.79	2,231.19 ₪
778	גבע	58,112.40	59,389.20	1,276.80	36.65	467.95 ₪
779	שפל	156,379.20	158,730.80	2,351.60	30.60	719.59 ₪

סה"כ לדייר:

פסגה	גבע	שפל	סה"כ	שיא ביקוש
5,095.20	1,276.80	2,351.60	8,723.60	30.91
2,231.19 ₪	467.95 ₪	719.59 ₪	3,418.72 ₪	

סה"כ צריכה
 סה"כ לתשלום

211.60 ₪	תשלום קבוע	
73.05 ₪	תשלום עבור גודל חיבור בKVA (3x400)	
3,703.37 ₪	סה"כ לתשלום	לא כולל מע"מ

התפלגות חיוב בש"ח לפי תעו"ז

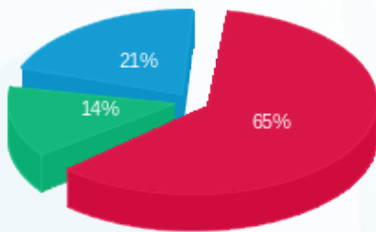

■ פסגה (2,231.19 ₪)
 ■ גבע (467.95 ₪)
 ■ שפל (719.59 ₪)

הסטוריית צריכה בקוט"ש

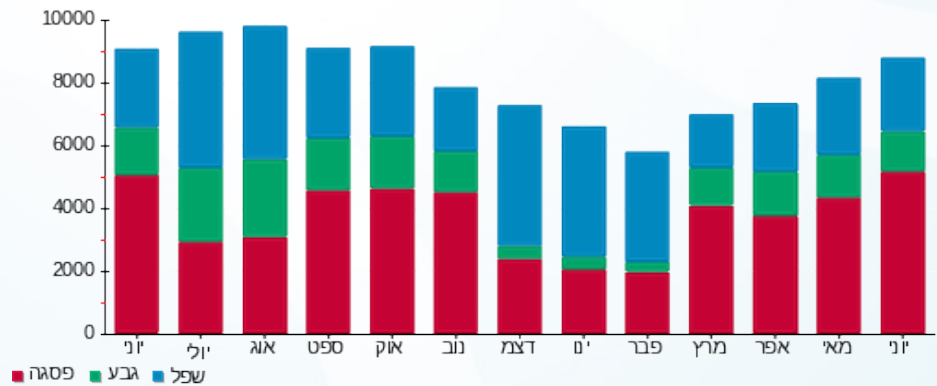



19/07/21 תאריך הפקה:
 30/06/21 תאריך קריאה נוכחית:
 01/06/21 תאריך קריאה קודמת:

שם דייר: בנין D - ק.0 - חברת יונט קרדיט - מסחר
 שם אתר: מרכז עזריאלי חולון

לקוח/ה נכבד/ה, אנו מתכבדים להגיש את חישוב צריכת החשמל לתקופה 01/06/21 - 30/06/21:

בנין D - ק.0 - חברת יונט קרדיט - מסחר - 8 - 13044090(3x80)

סוג תעריף	סוג צריכה	קריאה קודמת	קריאה נוכחית	סה"כ צריכה בקוט"ש	מחיר לקוט"ש בא"ג	סה"כ לתשלום
פרטי חשבון עבור תאריכים:						
777	פסגה	01/06/21	30/06/21	196.30	43.79	85.96 ₪
778	גבע	1,778.30	1,803.60	25.30	36.65	9.27 ₪
779	שפל	6,268.90	6,344.30	75.40	30.60	23.07 ₪

סה"כ לדייר:

פסגה	גבע	שפל	סה"כ	שיא ביקוש
196.30	25.30	75.40	297.00	1.39
₪ 85.96	₪ 9.27	₪ 23.07	₪ 118.30	

סה"כ צריכה

סה"כ לתשלום

211.60 ₪	תשלום קבוע	
14.61 ₪	תשלום עבור גודל חיבור בKVA (3x80)	
344.51 ₪	סה"כ לתשלום	לא כולל מע"מ

התפלגות חיוב בש"ח לפי תע"ז

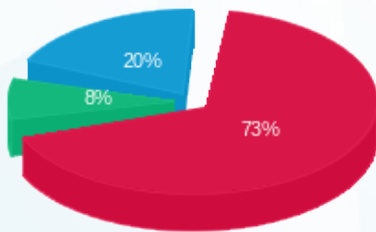

■ פסגה (₪ 85.96)
 ■ גבע (₪ 9.27)
 ■ שפל (₪ 23.07)

הסטוריית צריכה בקוט"ש

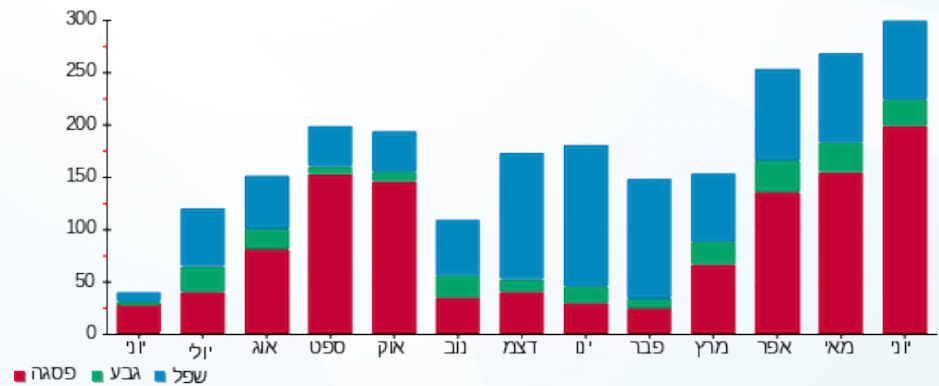

19/07/21 תאריך הפקה:
 30/06/21 תאריך קריאה נוכחית:
 01/06/21 תאריך קריאה קודמת:

שם דייר: בניין D - ק.01 - אוויה - שרתים
 שם אתר: מרכז עזריאלי חולון

לקוח/ה נכבד/ה, אנו מתכבדים להגיש את חישוב צריכת החשמל לתקופה 01/06/21 - 30/06/21:

בניין D - אוויה ק.1 - שרתים - 1 - 14155699 (3x600)

סוג תעריף	סוג צריכה	קריאה קודמת	קריאה נוכחית	סה"כ צריכה בקוט"ש	מחיר לקוט"ש בא"ג	סה"כ לתשלום
		01/06/21	30/06/21			פרטי חשבון עבור תאריכים:
777	פסגה	547,434.60	562,935.60	15,501.00	43.79	6,787.89 ₪
778	גבע	290,943.60	296,811.00	5,867.40	36.65	2,150.40 ₪
779	שפל	978,166.20	993,187.80	15,021.60	30.60	4,596.61 ₪

סה"כ לדייר:

פסגה	גבע	שפל	סה"כ	שיא ביקוש
15,501.00	5,867.40	15,021.60	36,390.00	1,129.34
6,787.89 ₪	2,150.40 ₪	4,596.61 ₪	13,534.90 ₪	

סה"כ צריכה
 סה"כ לתשלום

0.00 ₪	תשלום קבוע	
109.57 ₪	תשלום עבור גודל חיבור בKVA (3x600)	
13,644.47 ₪	סה"כ לתשלום	לא כולל מע"מ

התפלגות חיוב בש"ח לפי תע"ז

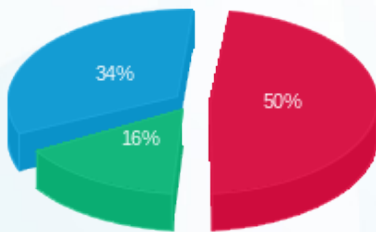

■ פסגה (6,787.89 ₪)
 ■ גבע (2,150.40 ₪)
 ■ שפל (4,596.61 ₪)

הסטוריית צריכה בקוט"ש

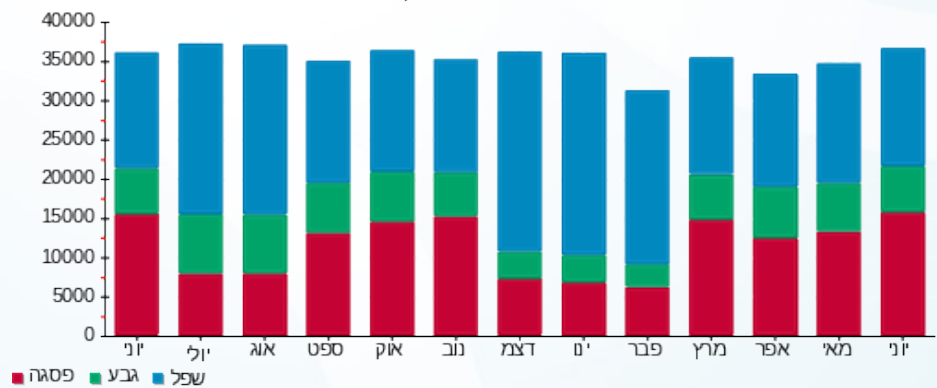



19/07/21 תאריך הפקה:
 30/06/21 תאריך קריאה נוכחית:
 01/06/21 תאריך קריאה קודמת:

שם דייר: בניין D - ק.01 - עמידר
 שם אתר: מרכז עזריאלי חולון

לקוח/ה נכבד/ה, אנו מתכבדים להגיש את חישוב צריכת החשמל לתקופה 01/06/21 - 30/06/21:

בניין D עמידר ק.1 - 1 - 14155727 (3x1000)

סוג תעריף	סוג צריכה	קריאה קודמת	קריאה נוכחית	סה"כ צריכה בקוט"ש	מחיר לקוט"ש בא"ג	סה"כ לתשלום
		01/06/21	30/06/21			
777	פסגה	317,546.00	328,092.00	10,546.00	43.79	4,618.09 ₪
778	גבע	123,608.00	126,118.00	2,510.00	36.65	919.91 ₪
779	שפל	388,824.00	394,890.00	6,066.00	30.60	1,856.20 ₪

סה"כ לדייר:

פסגה	גבע	שפל	סה"כ	שיא ביקוש
10,546.00	2,510.00	6,066.00	19,122.00	44.36
4,618.09 ₪	919.91 ₪	1,856.20 ₪	7,394.20 ₪	

סה"כ צריכה
 סה"כ לתשלום

211.60 ₪	תשלום קבוע	
182.61 ₪	תשלום עבור גודל חיבור בKVA (3x1000)	
7,788.42 ₪	סה"כ לתשלום	לא כולל מע"מ

התפלגות חיוב בש"ח לפי תעו"ז

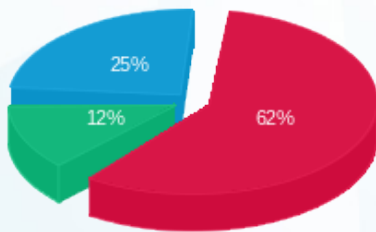

פסגה (4,618.09 ₪) - 62%
 גבע (919.91 ₪) - 12%
 שפל (1,856.20 ₪) - 25%

הסטוריית צריכה בקוט"ש

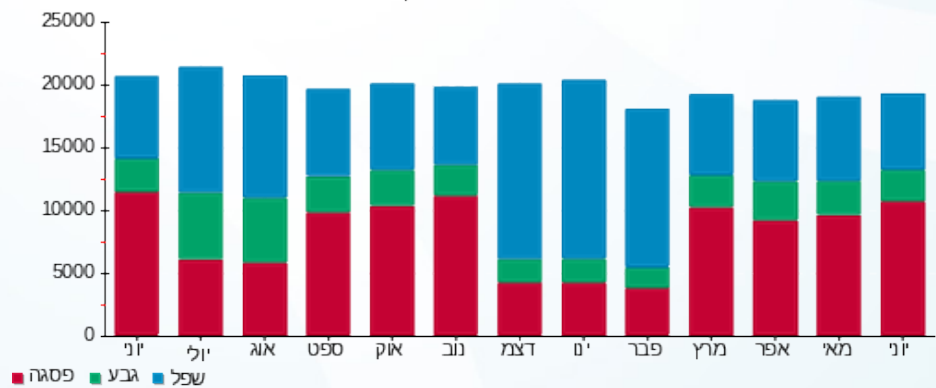



19/07/21 תאריך הפקה:
 30/06/21 תאריך קריאה נוכחית:
 01/06/21 תאריך קריאה קודמת:

שם דייר: בנין D - ק.02 - מיסטינג - מחסן
 שם אתר: מרכז עזריאלי חולון

לקוח/ה נכבד/ה, אנו מתכבדים להגיש את חישוב צריכת החשמל לתקופה 01/06/21 - 30/06/21:

בנין D מחסן מיסטינג קומה 2 - 1 - 17312575 (3x25)

סה"כ לתשלום	מחיר לקוט"ש בא"ג	סה"כ צריכה בקוט"ש	קריאה נוכחית	קריאה קודמת	סוג צריכה	סוג תעריף
			30/06/21	01/06/21		פרטי חשבון עבור תאריכים:
187.46 ₪	43.79	428.10	7,975.30	7,547.20	פסגה	777
50.76 ₪	36.65	138.50	3,943.40	3,804.90	גבע	778
107.83 ₪	30.60	352.40	12,363.80	12,011.40	שפל	779

סה"כ לדייר:

שיא ביקוש	סה"כ	שפל	גבע	פסגה
3.20	919.00	352.40	138.50	428.10
	187.46 ₪	107.83 ₪	50.76 ₪	187.46 ₪

סה"כ צריכה
 סה"כ לתשלום

211.60 ₪	תשלום קבוע	
4.57 ₪	תשלום עבור גודל חיבור בKVA (3x25)	
562.22 ₪	סה"כ לתשלום	לא כולל מע"מ

התפלגות חיוב בש"ח לפי תעו"ז

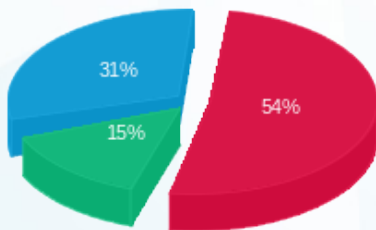

■ פסגה (187.46 ₪)
 ■ גבע (50.76 ₪)
 ■ שפל (107.83 ₪)

הסטוריית צריכה בקוט"ש

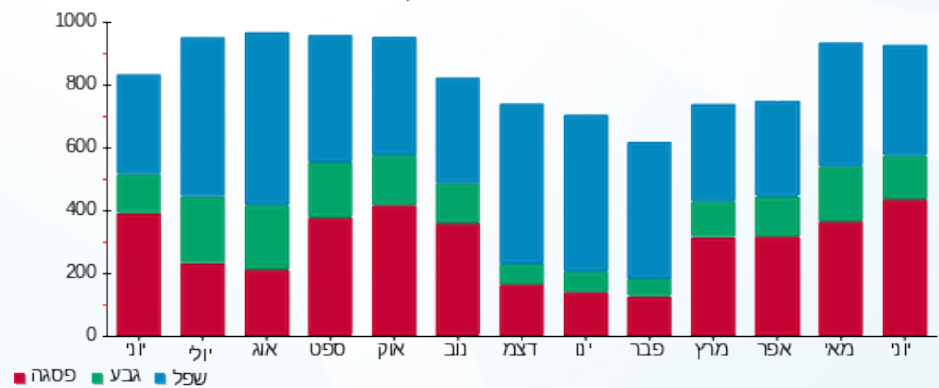



19/07/21 תאריך הפקה:
 30/06/21 תאריך קריאה נוכחית:
 01/06/21 תאריך קריאה קודמת:

שם דייר: בנין D - ק.02 - סלופארק
 שם אתר: מרכז עזריאלי חולון

לקוח/ה נכבד/ה, אנו מתכבדים להגיש את חישוב צריכת החשמל לתקופה 01/06/21 - 30/06/21:

בנין D - ק.02 - סלופארק - 1 - 17312916(3x100)

סה"כ לתשלום	מחיר לקוט"ש בא"ג	סה"כ צריכה בקוט"ש	קריאה נוכחית	קריאה קודמת	סוג צריכה	סוג תעריף
			30/06/21	01/06/21		פרטי חשבון עבור תאריכים:
₪ 355.38	43.79	811.56	2,720.06	1,908.50	פסגה	777
₪ 69.10	36.65	188.54	529.74	341.20	גבע	778
₪ 90.58	30.60	296.02	941.62	645.60	שפל	779

סה"כ לדייר:

שיא ביקוש	סה"כ	שפל	גבע	פסגה
9.09	1,296.13	296.02	188.54	811.56
	₪ 515.07	₪ 90.58	₪ 69.10	₪ 355.38

סה"כ צריכה
 סה"כ לתשלום

₪ 211.60	תשלום קבוע	
₪ 18.26	תשלום עבור גודל חיבור בKVA (3x100)	
₪ 744.93	סה"כ לתשלום	לא כולל מע"מ

התפלגות חיוב בש"ח לפי תעו"ז

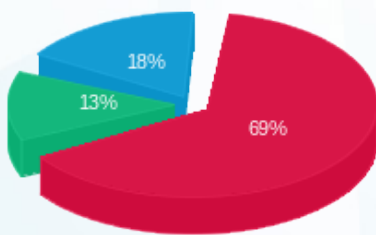

■ פסגה (₪ 355.38)
 ■ גבע (₪ 69.10)
 ■ שפל (₪ 90.58)

הסטוריית צריכה בקוט"ש

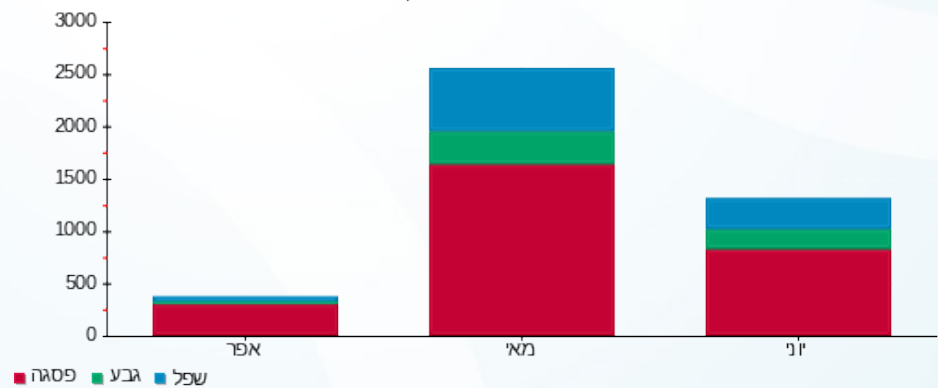



19/07/21 תאריך הפקה:
 30/06/21 תאריך קריאה נוכחית:
 01/06/21 תאריך קריאה קודמת:

שם דייר: בניין D - ק.03 - CTV
 שם אתר: מרכז עזריאלי חולון

לקוח/ה נכבד/ה, אנו מתכבדים להגיש את חישוב צריכת החשמל לתקופה 01/06/21 - 30/06/21:

בניין D - ק.03 - 4 - 18170729 (3x200) CTV

סה"כ לתשלום	מחיר לקוט"ש בא"ג	סה"כ צריכה בקוט"ש	קריאה נוכחית	קריאה קודמת	סוג צריכה	סוג תעריף
			30/06/21	01/06/21		פרטי חשבון עבור תאריכים:
1,524.15 ₪	43.79	3,480.60	27,322.60	23,842.00	פסגה	777
320.91 ₪	36.65	875.60	8,901.80	8,026.20	גבע	778
551.60 ₪	30.60	1,802.60	26,460.20	24,657.60	שפל	779

סה"כ לדיר:

שיא ביקוש	סה"כ	שפל	גבע	פסגה
15.69	6,158.80	1,802.60	875.60	3,480.60
	2,396.66 ₪	551.60 ₪	320.91 ₪	1,524.15 ₪

סה"כ צריכה
 סה"כ לתשלום

211.60 ₪	תשלום קבוע	
36.52 ₪	תשלום עבור גודל חיבור בKVA (3x200)	
2,644.78 ₪	סה"כ לתשלום	לא כולל מע"מ

התפלגות חיוב בש"ח לפי תעו"ז

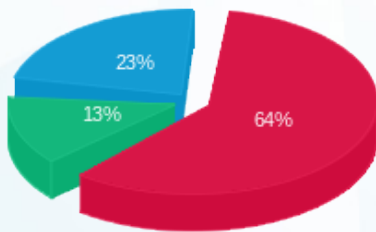

■ פסגה (1,524.15 ₪)
 ■ גבע (320.91 ₪)
 ■ שפל (551.60 ₪)

הסטוריית צריכה בקוט"ש

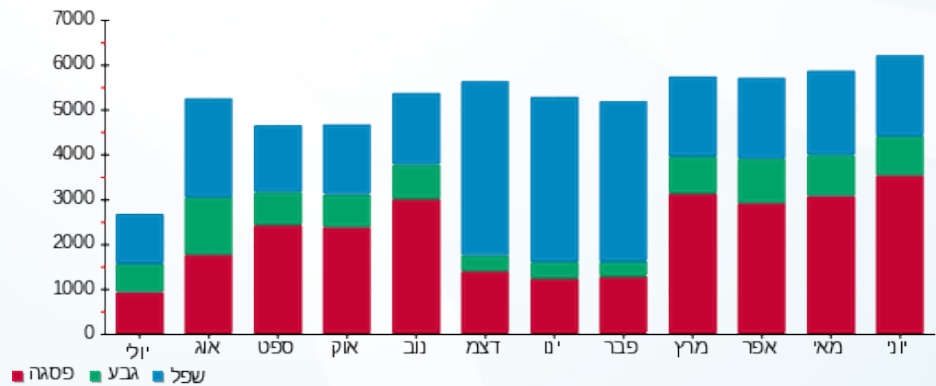

19/07/21 תאריך הפקה:
 30/06/21 תאריך קריאה נוכחית:
 01/06/21 תאריך קריאה קודמת:

שם דייר: בנין D - ק.03 - אקספריטוס
 שם אתר: מרכז עזריאלי חולון

לקוח/ה נכבד/ה, אנו מתכבדים להגיש את חישוב צריכת החשמל לתקופה 01/06/21 - 30/06/21:

בנין D אקספריטוס ק.3 - 3 - 18170729(3x100)

סוג תעריף	סוג צריכה	קריאה קודמת	קריאה נוכחית	סה"כ צריכה בקוט"ש	מחיר לקוט"ש בא"ג	סה"כ לתשלום
פרטי חשבון עבור תאריכים:						
777	פסגה	01/06/21	30/06/21	894.24	43.79	391.59 ₪
778	גבע	3,724.80	3,899.20	174.40	36.65	63.92 ₪
779	שפל	12,447.52	12,825.60	378.08	30.60	115.69 ₪

סה"כ לדייר:

פסגה	גבע	שפל	סה"כ	שיא ביקוש
894.24	174.40	378.08	1,446.72	4.67
391.59 ₪	63.92 ₪	115.69 ₪	571.20 ₪	

סה"כ צריכה
 סה"כ לתשלום

211.60 ₪	תשלום קבוע	
18.26 ₪	תשלום עבור גודל חיבור בKVA (3x100)	
801.06 ₪	סה"כ לתשלום	לא כולל מע"מ

התפלגות חיוב בש"ח לפי תעו"ז

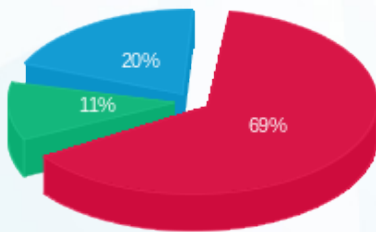

■ פסגה (391.59 ₪)
 ■ גבע (63.92 ₪)
 ■ שפל (115.69 ₪)

הסטוריית צריכה בקוט"ש

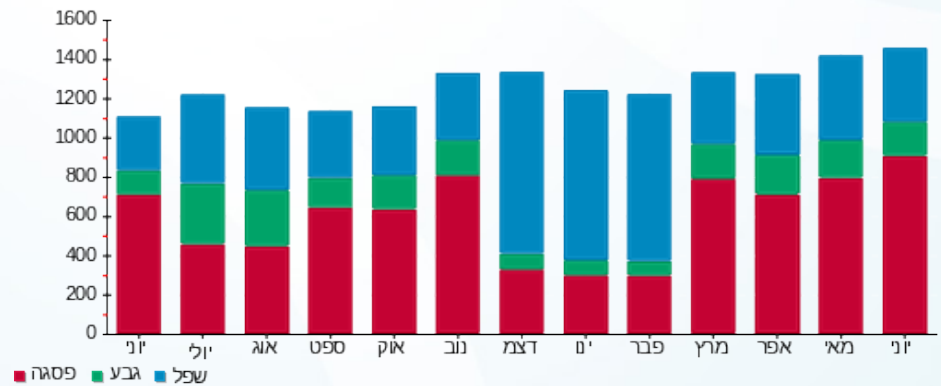



19/07/21 תאריך הפקה:
 30/06/21 תאריך קריאה נוכחית:
 01/06/21 תאריך קריאה קודמת:

שם דייר: בנין D - ק.03 - חברת כנס
 שם אתר: מרכז עזריאלי חולון

לקוח/ה נכבד/ה, אנו מתכבדים להגיש את חישוב צריכת החשמל לתקופה 01/06/21 - 30/06/21:

בנין D חברת כנס ק.3 - 1 - 18170729 (3x400)

סוג תעריף	סוג צריכה	קריאה קודמת	קריאה נוכחית	סה"כ צריכה בקוט"ש	מחיר לקוט"ש בא"ג	סה"כ לתשלום
פרטי חשבון עבור תאריכים:						
777	פסגה	01/06/21	30/06/21	4,898.00	43.79	2,144.83 ₪
778	גבע	28,723.20	29,731.60	1,008.40	36.65	369.58 ₪
779	שפל	81,428.80	83,269.20	1,840.40	30.60	563.16 ₪

סה"כ לדייר:

פסגה	גבע	שפל	סה"כ	שיא ביקוש
4,898.00	1,008.40	1,840.40	7,746.80	27.04
2,144.83 ₪	369.58 ₪	563.16 ₪	3,077.58 ₪	

סה"כ צריכה
 סה"כ לתשלום

211.60 ₪	תשלום קבוע	
73.05 ₪	תשלום עבור גודל חיבור בKVA (3x400)	
3,362.22 ₪	סה"כ לתשלום	לא כולל מע"מ

התפלגות חיוב בש"ח לפי תע"ז

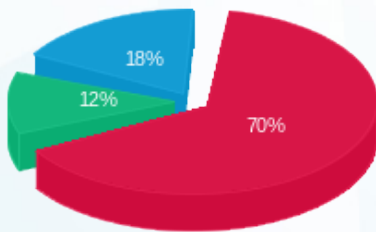

פסגה (2,144.83 ₪) 70%
 גבע (369.58 ₪) 12%
 שפל (563.16 ₪) 18%

הסטוריית צריכה בקוט"ש

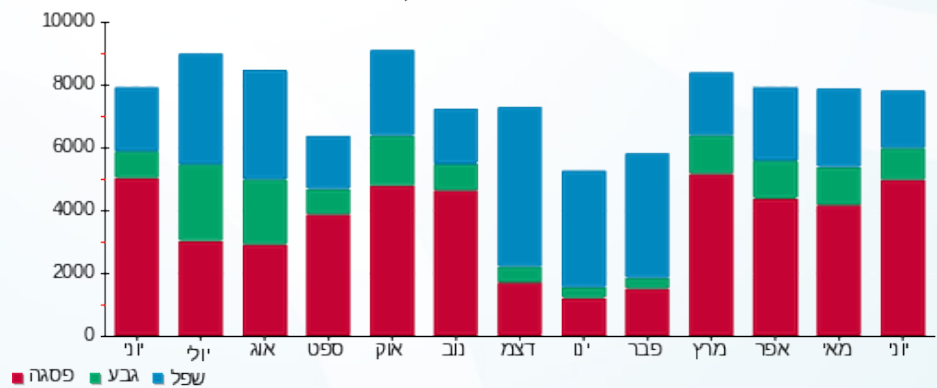



19/07/21 תאריך הפקה:
 30/06/21 תאריך קריאה נוכחית:
 01/06/21 תאריך קריאה קודמת:

שם דייר: בניין D - ק.03 - חברת כנס ממ"ד
 שם אתר: מרכז עזריאלי חולון

לקוח/ה נכבד/ה, אנו מתכבדים להגיש את חישוב צריכת החשמל לתקופה 01/06/21 - 30/06/21:

בניין D חברת כנס ממ"ד ק.3 - 1 - 18247613 (3x25)

סה"כ לתשלום	מחיר לקוט"ש בא"ג	סה"כ צריכה בקוט"ש	קריאה נוכחית	קריאה קודמת	סוג צריכה	סוג תעריף
			30/06/21	01/06/21	פרטי חשבון עבור תאריכים:	
₪ 9.37	43.79	21.40	488.90	467.50	פסגה	777
₪ 5.09	36.65	13.90	248.00	234.10	גבע	778
₪ 8.72	30.60	28.50	751.80	723.30	שפל	779

סה"כ לדייר:

שיא ביקוש	סה"כ	שפל	גבע	פסגה
5.25	63.80	28.50	13.90	21.40
	₪ 23.19	₪ 8.72	₪ 5.09	₪ 9.37

סה"כ צריכה
 סה"כ לתשלום

₪ 211.60	תשלום קבוע	
₪ 4.57	תשלום עבור גודל חיבור בKVA (3x25)	
₪ 239.35	סה"כ לתשלום	לא כולל מע"מ

התפלגות חיוב בש"ח לפי תעו"ז

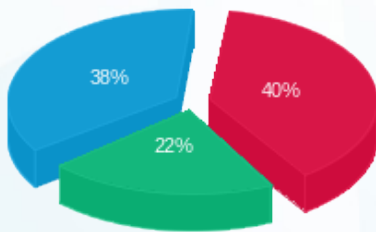

פסגה (₪ 9.37) ■
 גבע (₪ 5.09) ■
 שפל (₪ 8.72) ■

הסטוריית צריכה בקוט"ש

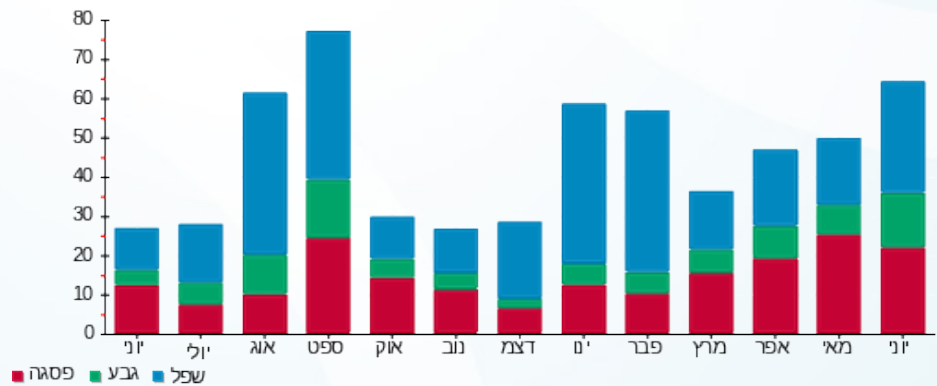



19/07/21 תאריך הפקה:
 30/06/21 תאריך קריאה נוכחית:
 01/06/21 תאריך קריאה קודמת:

שם דייר: בניין D - ק.03 - ליברה
 שם אתר: מרכז עזריאלי חולון

לקוח/ה נכבד/ה, אנו מתכבדים להגיש את חישוב צריכת החשמל לתקופה 01/06/21 - 30/06/21:

בניין D ליברה ק.3 - 2 - 18170729 (3x160)

סוג תעריף	סוג צריכה	קריאה קודמת	קריאה נוכחית	סה"כ צריכה בקוט"ש	מחיר לקוט"ש בא"ג	סה"כ לתשלום
פרטי חשבון עבור תאריכים:						
777	פסגה	01/06/21	30/06/21	2,745.60	43.79	1,202.30 ₪
778	גבע	11,336.48	11,880.80	544.32	36.65	199.49 ₪
779	שפל	27,438.40	28,128.64	690.24	30.60	211.21 ₪

סה"כ לדייר:

פסגה	גבע	שפל	סה"כ	שיא ביקוש
2,745.60	544.32	690.24	3,980.16	13.28
1,202.30 ₪	199.49 ₪	211.21 ₪	1,613.00 ₪	

סה"כ צריכה
 סה"כ לתשלום

211.60 ₪	תשלום קבוע	
29.22 ₪	תשלום עבור גודל חיבור בKVA (3x160)	
1,853.82 ₪	סה"כ לתשלום	לא כולל מע"מ

התפלגות חיוב בש"ח לפי תע"ז

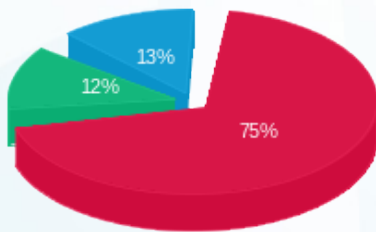

פסגה (1,202.30 ₪)
 גבע (199.49 ₪)
 שפל (211.21 ₪)

הסטוריית צריכה בקוט"ש

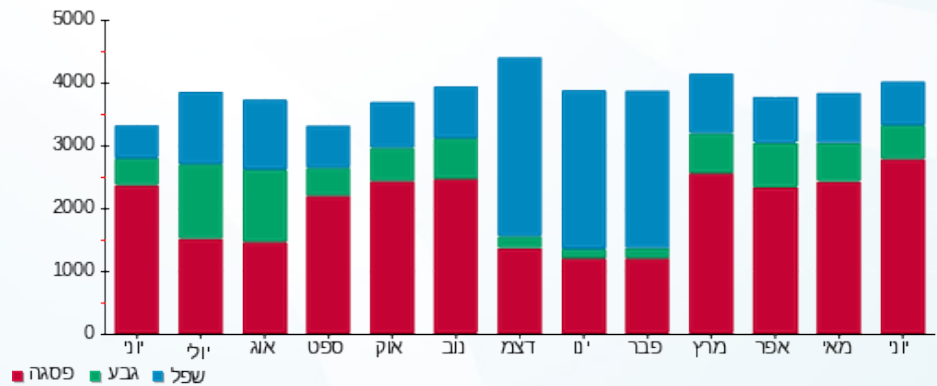

19/07/21 תאריך הפקה:
 30/06/21 תאריך קריאה נוכחית:
 01/06/21 תאריך קריאה קודמת:

שם דייר: בנין D - ק.04 - חוצה ישראל
 שם אתר: מרכז עזריאלי חולון

לקוח/ה נכבד/ה, אנו מתכבדים להגיש את חישוב צריכת החשמל לתקופה 01/06/21 - 30/06/21:

בנין D - חוצה ישראל ק.4 - 1 - 17312903(3x320)

סוג תעריף	סוג צריכה	קריאה קודמת	קריאה נוכחית	סה"כ צריכה בקוט"ש	מחיר לקוט"ש בא"ג	סה"כ לתשלום
		01/06/21	30/06/21			
777	פסגה	99,202.30	102,834.79	3,632.49	43.79	1,590.67 ₪
778	גבע	32,538.60	33,868.88	1,330.28	36.65	487.55 ₪
779	שפל	106,095.30	112,824.62	6,729.32	30.60	2,059.17 ₪

סה"כ לדייר:

פסגה	גבע	שפל	סה"כ	שיא ביקוש
3,632.49	1,330.28	6,729.32	11,692.09	66.04
1,590.67 ₪	487.55 ₪	2,059.17 ₪	4,137.39 ₪	

סה"כ צריכה
 סה"כ לתשלום

211.60 ₪	תשלום קבוע	
58.44 ₪	תשלום עבור גודל חיבור בKVA (3x320)	
4,407.42 ₪	סה"כ לתשלום	לא כולל מע"מ

התפלגות חיוב בש"ח לפי תעו"ז

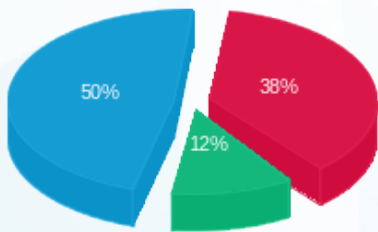

■ פסגה (1,590.67 ₪)
 ■ גבע (487.55 ₪)
 ■ שפל (2,059.17 ₪)

הסטוריית צריכה בקוט"ש

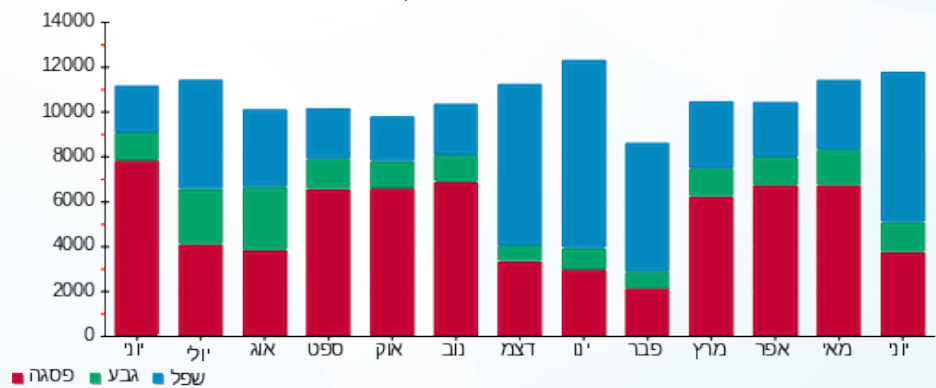



19/07/21 תאריך הפקה:
 30/06/21 תאריך קריאה נוכחית:
 01/06/21 תאריך קריאה קודמת:

שם דייר: בניין D - ק.04 - קווסט
 שם אתר: מרכז עזריאלי חולון

לקוח/ה נכבד/ה, אנו מתכבדים להגיש את חישוב צריכת החשמל לתקופה 01/06/21 - 30/06/21:

17312864 - 1 - 17312864 (3x200)

סוג תעריף	סוג צריכה	קריאה קודמת	קריאה נוכחית	סה"כ צריכה בקוט"ש	מחיר לקוט"ש בא"ג	סה"כ לתשלום
פרטי חשבון עבור תאריכים:						
777	פסגה	01/06/21	30/06/21	3,779.60	43.79	1,655.09 ₪
778	גבע	35,514.70	36,582.40	1,067.70	36.65	391.31 ₪
779	שפל	110,606.00	113,231.30	2,625.30	30.60	803.34 ₪

סה"כ לדייר:

פסגה	גבע	שפל	סה"כ	שיא ביקוש
3,779.60	1,067.70	2,625.30	7,472.60	32.04
1,655.09 ₪	391.31 ₪	803.34 ₪	2,849.74 ₪	

סה"כ צריכה

סה"כ לתשלום

211.60 ₪	תשלום קבוע	
36.52 ₪	תשלום עבור גודל חיבור בKVA (3x200)	
3,097.86 ₪	סה"כ לתשלום	לא כולל מע"מ

התפלגות חיוב בש"ח לפי תעו"ז

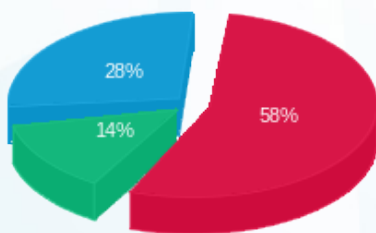

■ פסגה (1,655.09 ₪)
 ■ גבע (391.31 ₪)
 ■ שפל (803.34 ₪)

הסטוריית צריכה בקוט"ש

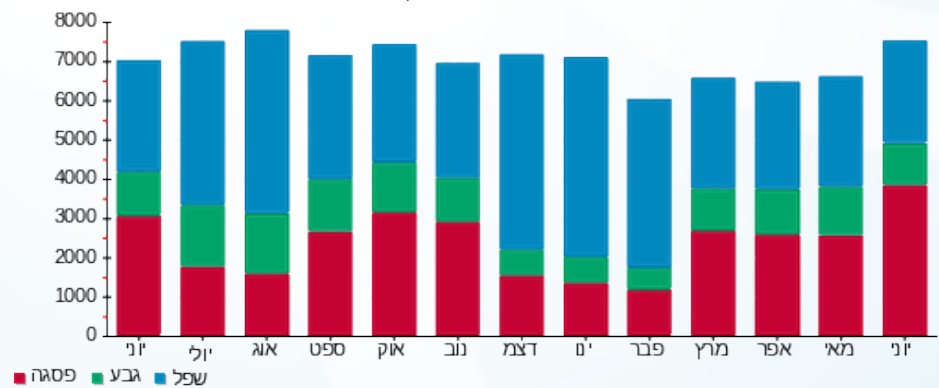



19/07/21 תאריך הפקה:
 30/06/21 תאריך קריאה נוכחית:
 01/06/21 תאריך קריאה קודמת:

שם דייר: בנין D - ק.05 - אלדן
 שם אתר: מרכז עזריאלי חולון

לקוח/ה נכבד/ה, אנו מתכבדים להגיש את חישוב צריכת החשמל לתקופה 01/06/21 - 30/06/21:

בנין D אלדן ק.5 - 3 - 18017330(3x200)

סוג תעריף	סוג צריכה	קריאה קודמת	קריאה נוכחית	סה"כ צריכה בקוט"ש	מחיר לקוט"ש בא"ג	סה"כ לתשלום
פרטי חשבון עבור תאריכים:						
777	פסגה	01/06/21	30/06/21	2,437.60	43.79	1,067.43 ₪
778	גבע	15,133.40	15,667.60	534.20	36.65	195.78 ₪
779	שפל	36,034.60	36,662.80	628.20	30.60	192.23 ₪

סה"כ לדייר:

פסגה	גבע	שפל	סה"כ	שיא ביקוש
2,437.60	534.20	628.20	3,600.00	11.55
1,067.43 ₪	195.78 ₪	192.23 ₪	1,455.44 ₪	

סה"כ צריכה
 סה"כ לתשלום

211.60 ₪	תשלום קבוע	
36.52 ₪	תשלום עבור גודל חיבור בKVA (3x200)	
1,703.56 ₪	סה"כ לתשלום	לא כולל מע"מ

התפלגות חיוב בש"ח לפי תעו"ז

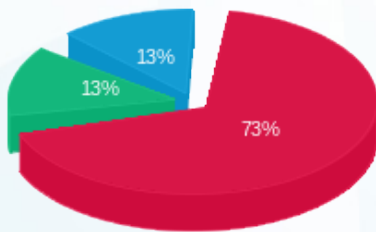

פסגה (1,067.43 ₪) 73%
 גבע (195.78 ₪) 13%
 שפל (192.23 ₪) 13%

הסטוריית צריכה בקוט"ש

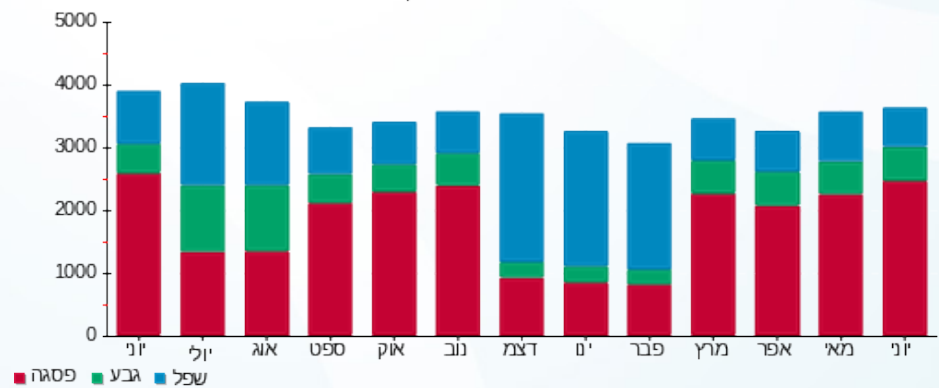

19/07/21 תאריך הפקה:
 30/06/21 תאריך קריאה נוכחית:
 01/06/21 תאריך קריאה קודמת:

שם דייר: בניין D - ק.05 - אלקו מדיה
 שם אתר: מרכז עזריאלי חולון

לקוח/ה נכבד/ה, אנו מתכבדים להגיש את חישוב צריכת החשמל לתקופה 01/06/21 - 30/06/21:

אלקו מדיה ק. 5 - 2 - 18017330(3x160)

סוג תעריף	סוג צריכה	קריאה קודמת	קריאה נוכחית	סה"כ צריכה בקוט"ש	מחיר לקוט"ש בא"ג	סה"כ לתשלום
פרטי חשבון עבור תאריכים:						
777	פסגה	01/06/21	30/06/21	2,776.60	43.79	1,215.87 ₪
778	גבע	17,426.00	17,890.80	464.80	36.65	170.35 ₪
779	שפל	63,303.40	64,455.40	1,152.00	30.60	352.51 ₪

סה"כ לדייר:

פסגה	גבע	שפל	סה"כ	שיא ביקוש
2,776.60	464.80	1,152.00	4,393.40	12.99
1,215.87 ₪	170.35 ₪	352.51 ₪	1,738.73 ₪	

סה"כ צריכה

סה"כ לתשלום

211.60 ₪	תשלום קבוע	
29.22 ₪	תשלום עבור גודל חיבור בKVA (3x160)	
1,979.55 ₪	סה"כ לתשלום	לא כולל מע"מ

התפלגות חיוב בש"ח לפי תעו"ז

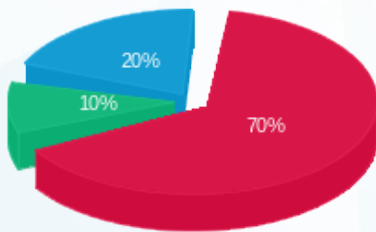

■ פסגה (1,215.87 ₪)
 ■ גבע (170.35 ₪)
 ■ שפל (352.51 ₪)

הסטוריית צריכה בקוט"ש

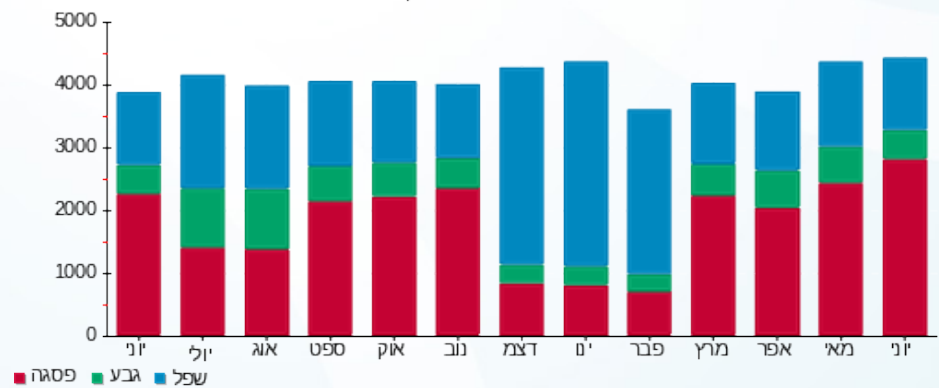



19/07/21 תאריך הפקה:
 30/06/21 תאריך קריאה נוכחית:
 01/06/21 תאריך קריאה קודמת:

שם דייר: בנין D - ק.05 - גרינראוד
 שם אתר: מרכז עזריאלי חולון

לקוח/ה נכבד/ה, אנו מתכבדים להגיש את חישוב צריכת החשמל לתקופה 01/06/21 - 30/06/21:

בנין D - ק.05 - גרינראוד - 4 - 18017330 (3x250)

סוג תעריף	סוג צריכה	קריאה קודמת	קריאה נוכחית	סה"כ צריכה בקוט"ש	מחיר לקוט"ש בא"ג	סה"כ לתשלום
		01/06/21	30/06/21	פרטי חשבון עבור תאריכים:		
777	פסגה	24,232.80	27,384.00	3,151.20	43.79	1,379.91 ₪
778	גבע	7,866.40	8,458.80	592.40	36.65	217.11 ₪
779	שפל	22,208.40	23,565.20	1,356.80	30.60	415.18 ₪

סה"כ לדייר:

פסגה	גבע	שפל	סה"כ	שיא ביקוש
3,151.20	592.40	1,356.80	5,100.40	16.15
1,379.91 ₪	217.11 ₪	415.18 ₪	2,012.21 ₪	

סה"כ צריכה
 סה"כ לתשלום

211.60 ₪	תשלום קבוע	
45.65 ₪	תשלום עבור גודל חיבור בKVA (3x250)	
2,269.46 ₪	סה"כ לתשלום	לא כולל מע"מ

התפלגות חיוב בש"ח לפי תעו"ז

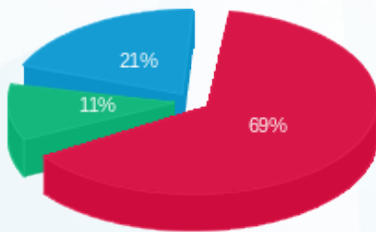

פסגה (1,379.91 ₪) 69%
 גבע (217.11 ₪) 11%
 שפל (415.18 ₪) 21%

הסטוריית צריכה בקוט"ש

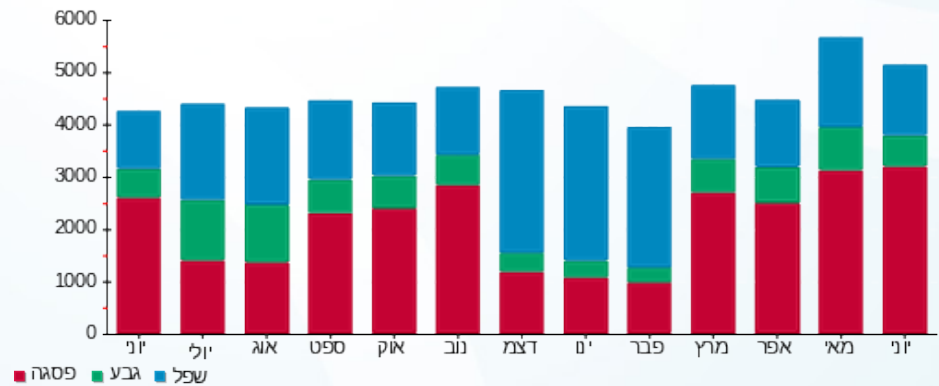

פסגה גבע שפל





19/07/21 תאריך הפקה:
 30/06/21 תאריך קריאה נוכחית:
 01/06/21 תאריך קריאה קודמת:

שם דייר: בנין D - ק.05 - הלמן אלדובי
 שם אתר: מרכז עזריאלי חולון

לקוח/ה נכבד/ה, אנו מתכבדים להגיש את חישוב צריכת החשמל לתקופה 01/06/21 - 30/06/21:

בנין D הלמן אלדובי ק. 5 - 1 - 18017330(3x250)

סה"כ לתשלום	מחיר לקוט"ש בא"ג	סה"כ צריכה בקוט"ש	קריאה נוכחית	קריאה קודמת	סוג צריכה	סוג תעריף
			30/06/21	01/06/21	פרטי חשבון עבור תאריכים:	
153.44 ₪	43.79	350.40	20,728.80	20,378.40	פסגה	777
16.13 ₪	36.65	44.00	3,338.80	3,294.80	גבע	778
34.88 ₪	30.60	114.00	10,514.40	10,400.40	שפל	779

סה"כ לדייר:

שיא ביקוש	סה"כ	שפל	גבע	פסגה
2.64	508.40	114.00	44.00	350.40
	204.45 ₪	34.88 ₪	16.13 ₪	153.44 ₪

סה"כ צריכה
 סה"כ לתשלום

211.60 ₪	תשלום קבוע	
45.65 ₪	תשלום עבור גודל חיבור בKVA (3x250)	
461.70 ₪	סה"כ לתשלום	לא כולל מע"מ

התפלגות חיוב בש"ח לפי תעו"ז

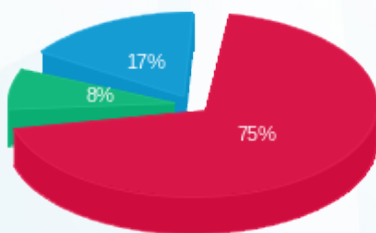

■ פסגה (153.44 ₪)
 ■ גבע (16.13 ₪)
 ■ שפל (34.88 ₪)

הסטוריית צריכה בקוט"ש

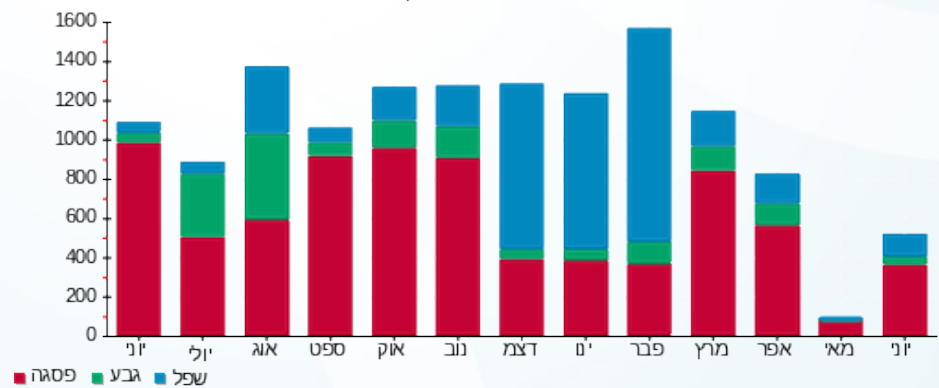



19/07/21 תאריך הפקה:
 30/06/21 תאריך קריאה נוכחית:
 01/06/21 תאריך קריאה קודמת:

שם דייר: בניין D - ק.06 - עמידר
 שם אתר: מרכז עזריאלי חולון

לקוח/ה נכבד/ה, אנו מתכבדים להגיש את חישוב צריכת החשמל לתקופה **01/06/21 - 30/06/21**:

בניין D עמידר ק.6 - 1 - 15091233 (3x1000)

סוג תעריף	סוג צריכה	קריאה קודמת	קריאה נוכחית	סה"כ צריכה בקוט"ש	מחיר לקוט"ש בא"ג	סה"כ לתשלום
		01/06/21	30/06/21			
777	פסגה	385,924.00	399,896.00	13,972.00	43.79	6,118.34 ₪
778	גבע	106,700.00	108,614.00	1,914.00	36.65	701.48 ₪
779	שפל	317,008.00	321,396.00	4,388.00	30.60	1,342.73 ₪

סה"כ לדייר:

פסגה	גבע	שפל	סה"כ	שיא ביקוש
13,972.00	1,914.00	4,388.00	20,274.00	61.04
6,118.34 ₪	701.48 ₪	1,342.73 ₪	8,162.55 ₪	

סה"כ צריכה
 סה"כ לתשלום

211.60 ₪	תשלום קבוע	
182.61 ₪	תשלום עבור גודל חיבור בKVA (3x1000)	
8,556.76 ₪	סה"כ לתשלום	לא כולל מע"מ

התפלגות חיוב בש"ח לפי תעו"ז

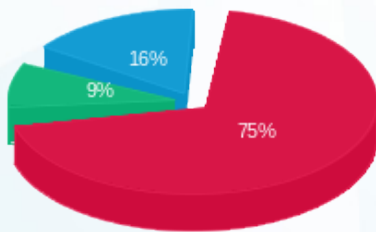

פסגה (6,118.34 ₪) 75%
 גבע (701.48 ₪) 9%
 שפל (1,342.73 ₪) 16%

הסטוריית צריכה בקוט"ש

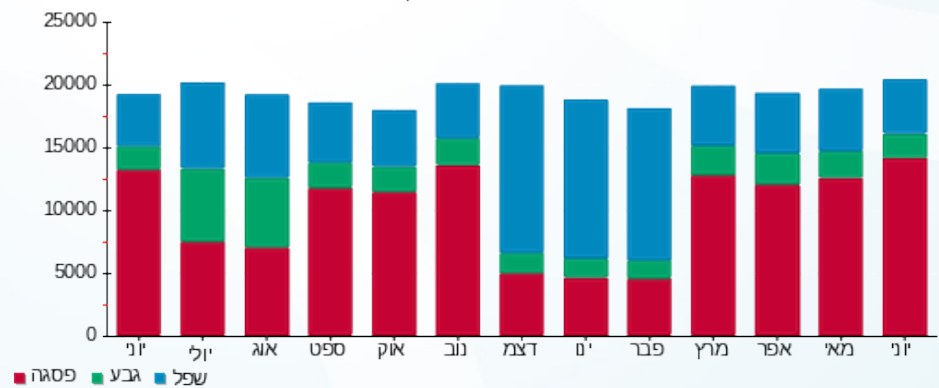

19/07/21 תאריך הפקה:
 30/06/21 תאריך קריאה נוכחית:
 01/06/21 תאריך קריאה קודמת:

שם דייר: בנין D - ק.07 - סאפינס - ראשי
 שם אתר: מרכז עזריאלי חולון

לקוח/ה נכבד/ה, אנו מתכבדים להגיש את חישוב צריכת החשמל לתקופה 01/06/21 - 30/06/21:

בנין D ראשי סאפינס ק.7 - 1 - 15140044 (3x1600)

סוג תעריף	סוג צריכה	קריאה קודמת	קריאה נוכחית	סה"כ צריכה בקוט"ש	מחיר לקוט"ש בא"ג	סה"כ לתשלום
		01/06/21	30/06/21			
777	פסגה	390,928.55	402,797.35	11,868.80	43.79	5,197.35 ₪
778	גבע	127,059.68	129,304.48	2,244.80	36.65	822.72 ₪
779	שפל	318,322.69	322,283.49	3,960.80	30.60	1,212.00 ₪

סה"כ לדייר:

פסגה	גבע	שפל	סה"כ	שיא ביקוש
11,868.80	2,244.80	3,960.80	18,074.40	
5,197.35 ₪	822.72 ₪	1,212.00 ₪	7,232.07 ₪	

סה"כ צריכה
 סה"כ לתשלום

211.60 ₪	תשלום קבוע	
292.18 ₪	תשלום עבור גודל חיבור בKVA (3x1600)	
7,735.85 ₪	סה"כ לתשלום	לא כולל מע"מ

התפלגות חיוב בש"ח לפי תעו"ז

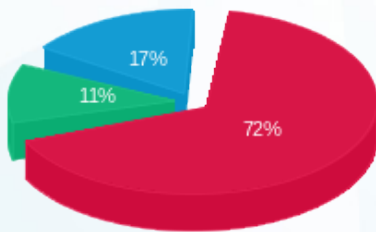

פסגה (5,197.35 ₪) 72%
 גבע (822.72 ₪) 11%
 שפל (1,212.00 ₪) 17%

הסטוריית צריכה בקוט"ש

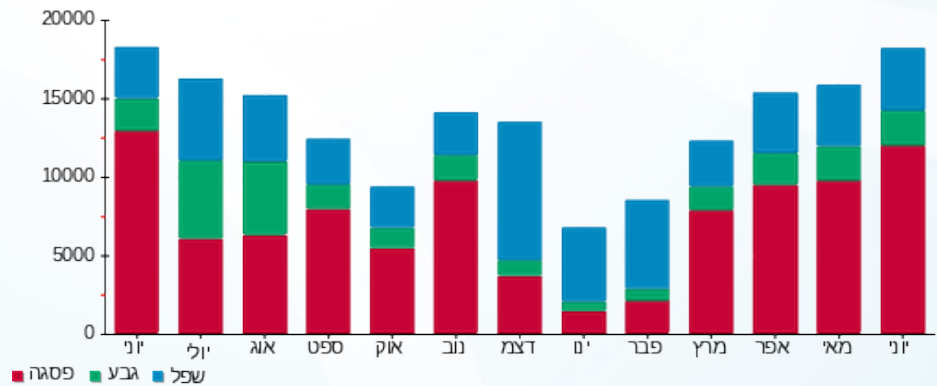



19/07/21 תאריך הפקה:
 30/06/21 תאריך קריאה נוכחית:
 01/06/21 תאריך קריאה קודמת:

שם דייר: בנין D - ק.08 - אוויה
 שם אתר: מרכז עזריאלי חולון

לקוח/ה נכבד/ה, אנו מתכבדים להגיש את חישוב צריכת החשמל לתקופה 01/06/21 - 30/06/21:

בנין D - אוויה ק.8 - 2 - 14155699 (3x400)

סה"כ לתשלום	מחיר לקוט"ש בא"ג	סה"כ צריכה בקוט"ש	קריאה נוכחית	קריאה קודמת	סוג צריכה	סוג תעריף
			30/06/21	01/06/21		פרטי חשבון עבור תאריכים:
1,634.42 ₪	43.79	3,732.40	107,214.40	103,482.00	פסגה	777
299.94 ₪	36.65	818.40	38,346.80	37,528.40	גבע	778
651.66 ₪	30.60	2,129.60	122,420.40	120,290.80	שפל	779

סה"כ לדייר:

שיא ביקוש	סה"כ	שפל	גבע	פסגה
18.41	6,680.40	2,129.60	818.40	3,732.40
	2,586.02 ₪	651.66 ₪	299.94 ₪	1,634.42 ₪

סה"כ צריכה
 סה"כ לתשלום

0.00 ₪	תשלום קבוע	
73.05 ₪	תשלום עבור גודל חיבור בKVA (3x400)	
2,659.06 ₪	סה"כ לתשלום	לא כולל מע"מ

התפלגות חיוב בש"ח לפי תע"ז

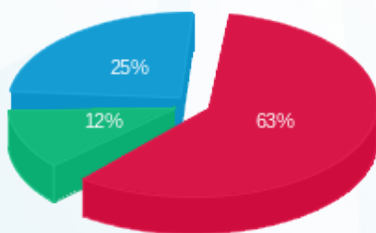

פסגה (1,634.42 ₪)
 גבע (299.94 ₪)
 שפל (651.66 ₪)

הסטוריית צריכה בקוט"ש

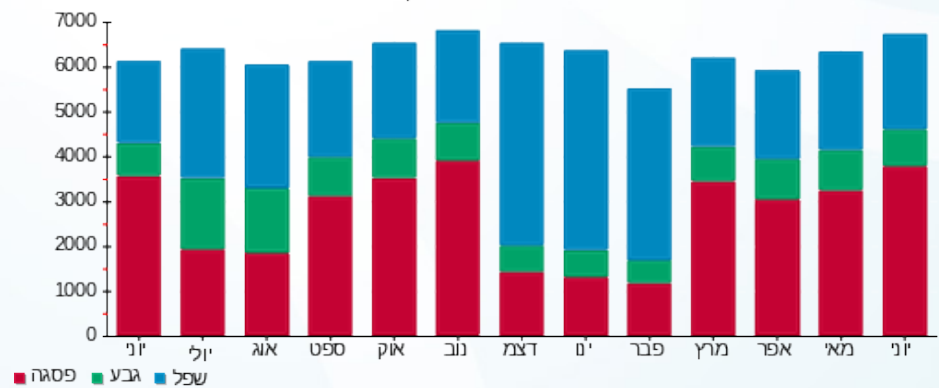



19/07/21 תאריך הפקה:
 30/06/21 תאריך קריאה נוכחית:
 01/06/21 תאריך קריאה קודמת:

שם דייר: בניין D - ק.08 - בקשי
 שם אתר: מרכז עזריאלי חולון

לקוח/ה נכבד/ה, אנו מתכבדים להגיש את חישוב צריכת החשמל לתקופה 01/06/21 - 30/06/21:

בניין D קומה 8 באקשי - 1 - 16224401 (3x63)

סוג תעריף	סוג צריכה	קריאה קודמת	קריאה נוכחית	סה"כ צריכה בקוט"ש	מחיר לקוט"ש בא"ג	סה"כ לתשלום
פרטי חשבון עבור תאריכים:						
777	פסגה	01/06/21	30/06/21	963.40	43.79	421.87 ₪
778	גבע	7,742.59	7,853.49	110.90	36.65	40.64 ₪
779	שפל	23,694.07	23,955.17	261.10	30.60	79.90 ₪

סה"כ לדייר:

פסגה	גבע	שפל	סה"כ	שיא ביקוש
963.40	110.90	261.10	1,335.40	
421.87 ₪	40.64 ₪	79.90 ₪	542.41 ₪	

סה"כ צריכה
 סה"כ לתשלום

211.60 ₪	תשלום קבוע	
11.50 ₪	תשלום עבור גודל חיבור בKVA (3x63)	
765.52 ₪	סה"כ לתשלום	לא כולל מע"מ

התפלגות חיוב בש"ח לפי תעו"ז

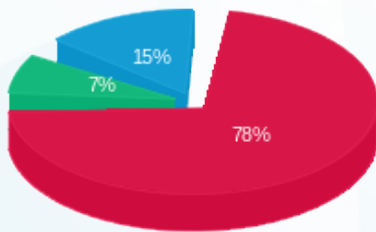

פסגה (421.87 ₪) - 78%
 גבע (40.64 ₪) - 7%
 שפל (79.90 ₪) - 15%

הסטוריית צריכה בקוט"ש

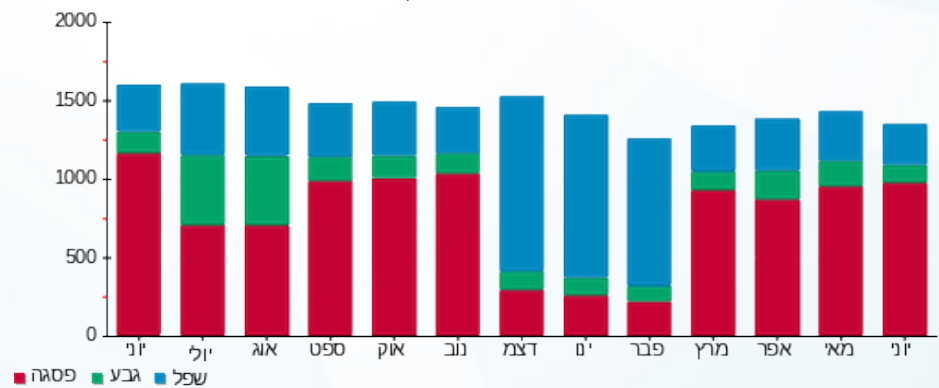



19/07/21 תאריך הפקדה:
 30/06/21 תאריך קריאה נוכחית:
 01/06/21 תאריך קריאה קודמת:

שם דייר: בניין D - ק.08 - קלי
 שם אתר: מרכז עזריאלי חולון

לקוח/ה נכבד/ה, אנו מתכבדים להגיש את חישוב צריכת החשמל לתקופה 01/06/21 - 30/06/21:

בניין D קלי ק.8 - 4 - (3x600)14155699

סוג תעריף	סוג צריכה	קריאה קודמת	קריאה נוכחית	סה"כ צריכה בקוט"ש	מחיר לקוט"ש בא"ג	סה"כ לתשלום
		01/06/21	30/06/21			
777	פסגה	301,378.80	310,725.60	9,346.80	43.79	4,092.96 ₪
778	גבע	100,699.20	102,308.40	1,609.20	36.65	589.77 ₪
779	שפל	268,858.80	272,134.80	3,276.00	30.60	1,002.46 ₪

סה"כ לדייר:

פסגה	גבע	שפל	סה"כ	שיא ביקוש
9,346.80	1,609.20	3,276.00	14,232.00	2,350.39
4,092.96 ₪	589.77 ₪	1,002.46 ₪	5,685.19 ₪	

סה"כ צריכה

סה"כ לתשלום

211.60 ₪	תשלום קבוע	
109.57 ₪	תשלום עבור גודל חיבור בKVA (3x600)	
6,006.36 ₪	סה"כ לתשלום	לא כולל מע"מ

התפלגות חיוב בש"ח לפי תעו"ז

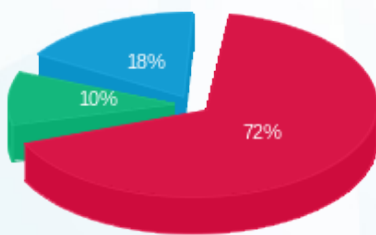

■ פסגה (4,092.96 ₪)
 ■ גבע (589.77 ₪)
 ■ שפל (1,002.46 ₪)

הסטוריית צריכה בקוט"ש

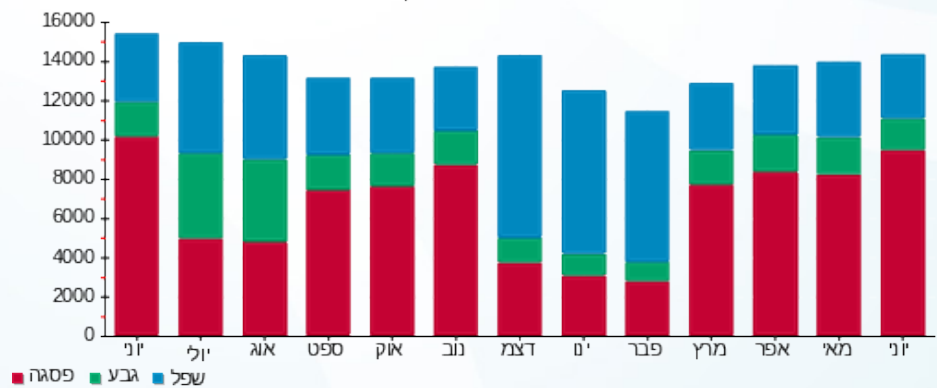



19/07/21 תאריך הפקה:
 30/06/21 תאריך קריאה נוכחית:
 01/06/21 תאריך קריאה קודמת:

שם דייר: בנין D - ק.09 - אוויה
 שם אתר: מרכז עזריאלי חולון

לקוח/ה נכבד/ה, אנו מתכבדים להגיש את חישוב צריכת החשמל לתקופה 01/06/21 - 30/06/21:

בנין D - אוויה ק.9 - 3 - 14155699 (3x1000)

סוג תעריף	סוג צריכה	קריאה קודמת	קריאה נוכחית	סה"כ צריכה בקוט"ש	מחיר לקוט"ש בא"ג	סה"כ לתשלום
		01/06/21	30/06/21			
777	פסגה	222,646.00	226,244.00	3,598.00	43.79	1,575.56 ₪
778	גבע	85,266.00	86,214.00	948.00	36.65	347.44 ₪
779	שפל	259,078.00	261,430.00	2,352.00	30.60	719.71 ₪

סה"כ לדייר:

פסגה	גבע	שפל	סה"כ	שיא ביקוש
3,598.00	948.00	2,352.00	6,898.00	30.92
1,575.56 ₪	347.44 ₪	719.71 ₪	2,642.72 ₪	

סה"כ צריכה
 סה"כ לתשלום

0.00 ₪	תשלום קבוע	
182.61 ₪	תשלום עבור גודל חיבור בKVA (3x1000)	
2,825.33 ₪	סה"כ לתשלום	לא כולל מע"מ

התפלגות חיוב בש"ח לפי תעו"ז

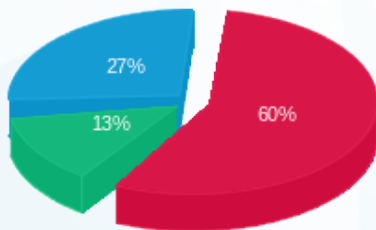

פסגה (1,575.56 ₪) 60%
 גבע (347.44 ₪) 13%
 שפל (719.71 ₪) 27%

הסטוריית צריכה בקוט"ש

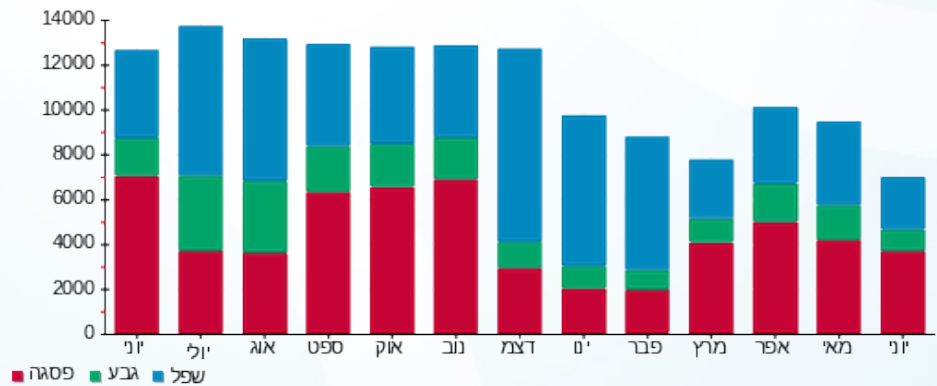



19/07/21 תאריך הפקדה:
 30/06/21 תאריך קריאה נוכחית:
 01/06/21 תאריך קריאה קודמת:

שם דייר: בנין D - ק.10 - אוויה
 שם אתר: מרכז עזריאלי חולון

לקוח/ה נכבד/ה, אנו מתכבדים להגיש את חישוב צריכת החשמל לתקופה 01/06/21 - 30/06/21:

בנין D - אוויה ק.10 - 1 - 14155733 (3x1000)

סוג תעריף	סוג צריכה	קריאה קודמת	קריאה נוכחית	סה"כ צריכה בקוט"ש	מחיר לקוט"ש בא"ג	סה"כ לתשלום
		01/06/21	30/06/21			
777	פסגה	286,888.00	293,482.00	6,594.00	43.79	2,887.51 ₪
778	גבע	101,482.00	102,500.00	1,018.00	36.65	373.10 ₪
779	שפל	311,768.00	314,040.00	2,272.00	30.60	695.23 ₪

סה"כ לדייר:

פסגה	גבע	שפל	סה"כ	שיא ביקוש
6,594.00	1,018.00	2,272.00	9,884.00	3,924.66
2,887.51 ₪	373.10 ₪	695.23 ₪	3,955.84 ₪	

סה"כ צריכה
 סה"כ לתשלום

211.60 ₪	תשלום קבוע	
182.61 ₪	תשלום עבור גודל חיבור בKVA (3x1000)	
4,350.06 ₪	סה"כ לתשלום	לא כולל מע"מ

התפלגות חיוב בש"ח לפי תעו"ז

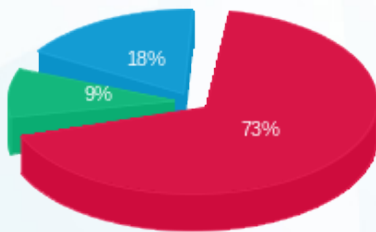

פסגה (2,887.51 ₪)
 גבע (373.10 ₪)
 שפל (695.23 ₪)

הסטוריית צריכה בקוט"ש

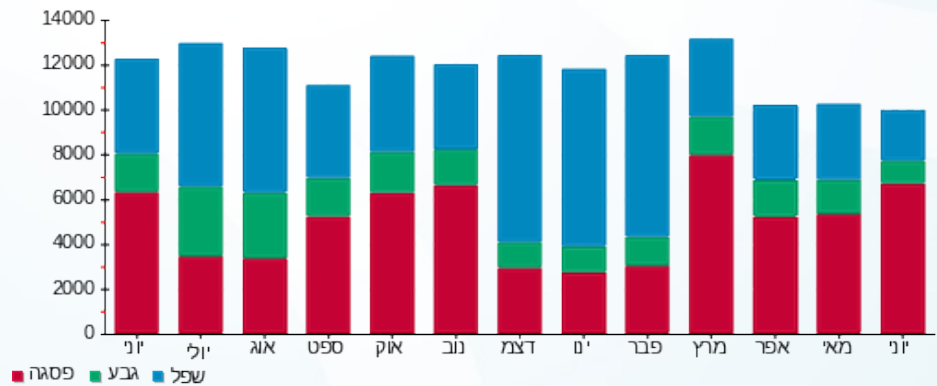

19/07/21 תאריך הפקה:
 30/06/21 תאריך קריאה נוכחית:
 01/06/21 תאריך קריאה קודמת:

שם דייר: בנין D - ק.10 - אוויה - שרתים
 שם אתר: מרכז עזריאלי חולון

לקוח/ה נכבד/ה, אנו מתכבדים להגיש את חישוב צריכת החשמל לתקופה 01/06/21 - 30/06/21:

בנין D - אוויה ק.10 - שרתים - 4 - 14155733 (3x600)

סוג תעריף	סוג צריכה	קריאה קודמת	קריאה נוכחית	סה"כ צריכה בקוט"ש	מחיר לקוט"ש בא"ג	סה"כ לתשלום
		01/06/21	30/06/21			
777	פסגה	310,536.00	313,309.20	2,773.20	43.79	1,214.38 ₪
778	גבע	164,868.00	165,916.20	1,048.20	36.65	384.17 ₪
779	שפל	551,904.60	554,582.40	2,677.80	30.60	819.41 ₪

סה"כ לדייר:

פסגה	גבע	שפל	סה"כ	שיא ביקוש
2,773.20	1,048.20	2,677.80	6,499.20	1,171.91
1,214.38 ₪	384.17 ₪	819.41 ₪	2,417.96 ₪	

סה"כ צריכה
 סה"כ לתשלום

0.00 ₪	תשלום קבוע	
109.57 ₪	תשלום עבור גודל חיבור בKVA (3x600)	
2,527.52 ₪	סה"כ לתשלום	לא כולל מע"מ

התפלגות חיוב בש"ח לפי תעו"ז

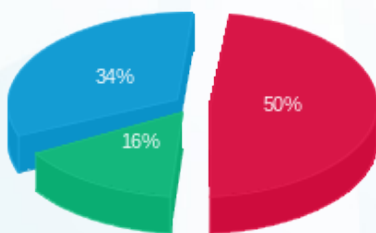

■ פסגה (1,214.38 ₪)
 ■ גבע (384.17 ₪)
 ■ שפל (819.41 ₪)

הסטוריית צריכה בקוט"ש

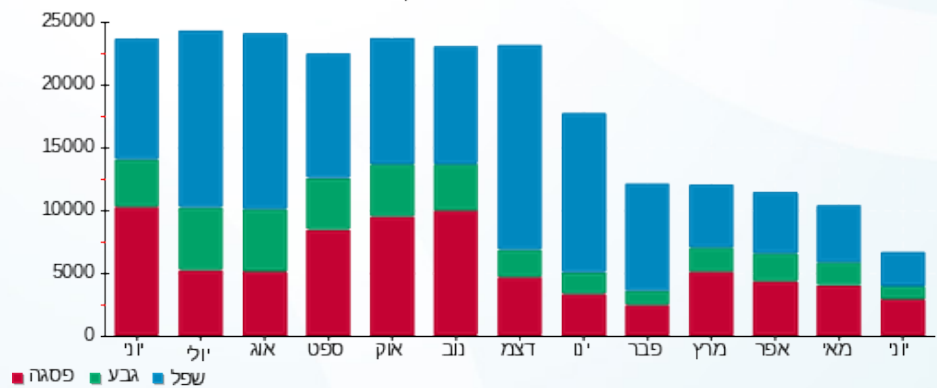

■ פסגה ■ גבע ■ שפל



19/07/21 תאריך הפקה:
 30/06/21 תאריך קריאה נוכחית:
 01/06/21 תאריך קריאה קודמת:

שם דייר: בנין D - ק.11 - הלמן אלדובי
 שם אתר: מרכז עזריאלי חולון

לקוח/ה נכבד/ה, אנו מתכבדים להגיש את חישוב צריכת החשמל לתקופה 01/06/21 - 30/06/21:

בנין D הלמן אלדובי ק.11. - 2 - 14155733(3x1000)

סוג תעריף	סוג צריכה	קריאה קודמת	קריאה נוכחית	סה"כ צריכה בקוט"ש	מחיר לקוט"ש בא"ג	סה"כ לתשלום
		01/06/21	30/06/21			
777	פסגה	463,542.00	477,888.00	14,346.00	43.79	6,282.11 ₪
778	גבע	147,030.00	149,810.00	2,780.00	36.65	1,018.87 ₪
779	שפל	430,348.00	437,094.00	6,746.00	30.60	2,064.28 ₪

סה"כ לדייר:

פסגה	גבע	שפל	סה"כ	שיא ביקוש
14,346.00	2,780.00	6,746.00	23,872.00	3,913.88
₪ 6,282.11	₪ 1,018.87	₪ 2,064.28	₪ 9,365.26	

סה"כ צריכה
 סה"כ לתשלום

211.60 ₪	תשלום קבוע	
182.61 ₪	תשלום עבור גודל חיבור בKVA (3x1000)	
9,759.47 ₪	סה"כ לתשלום	לא כולל מע"מ

התפלגות חיוב בש"ח לפי תעו"ז

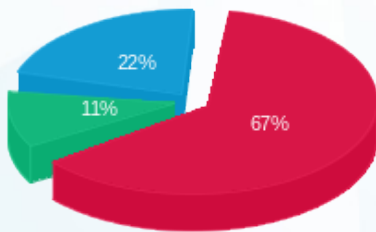

פסגה (₪ 6,282.11) 67%
 גבע (₪ 1,018.87) 11%
 שפל (₪ 2,064.28) 22%

הסטוריית צריכה בקוט"ש

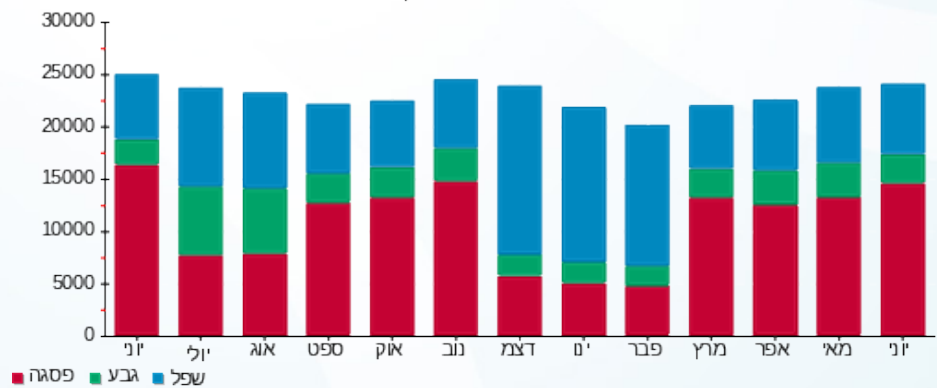

19/07/21 תאריך הפקה:
 30/06/21 תאריך קריאה נוכחית:
 01/06/21 תאריך קריאה קודמת:

שם דייר: בנין D - ק.12 - קומפיוג'ן
 שם אתר: מרכז עזריאלי חולון

לקוח/ה נכבד/ה, אנו מתכבדים להגיש את חישוב צריכת החשמל לתקופה 01/06/21 - 30/06/21:

בנין D - קומפיוג'ן ק.12 - 3 - 14155733 (3x1000)

סוג תעריף	סוג צריכה	קריאה קודמת	קריאה נוכחית	סה"כ צריכה בקוט"ש	מחיר לקוט"ש בא"ג	סה"כ לתשלום
		01/06/21	30/06/21			
777	פסגה	582,912.00	602,302.00	19,390.00	43.79	8,490.88 ₪
778	גבע	252,606.00	258,260.00	5,654.00	36.65	2,072.19 ₪
779	שפל	875,698.00	890,080.00	14,382.00	30.60	4,400.89 ₪

סה"כ לדייר:

פסגה	גבע	שפל	סה"כ	שיא ביקוש
19,390.00	5,654.00	14,382.00	39,426.00	3,890.40
₪ 8,490.88	₪ 2,072.19	₪ 4,400.89	₪ 14,963.96	

סה"כ צריכה
 סה"כ לתשלום

211.60 ₪	תשלום קבוע	
182.61 ₪	תשלום עבור גודל חיבור בKVA (3x1000)	
15,358.18 ₪	סה"כ לתשלום	לא כולל מע"מ

התפלגות חיוב בש"ח לפי תע"ז

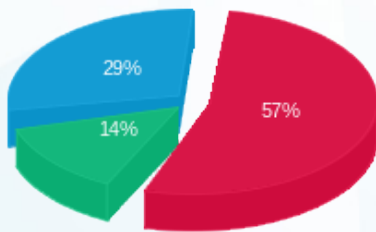

פסגה (₪ 8,490.88)
 גבע (₪ 2,072.19)
 שפל (₪ 4,400.89)

הסטוריית צריכה בקוט"ש

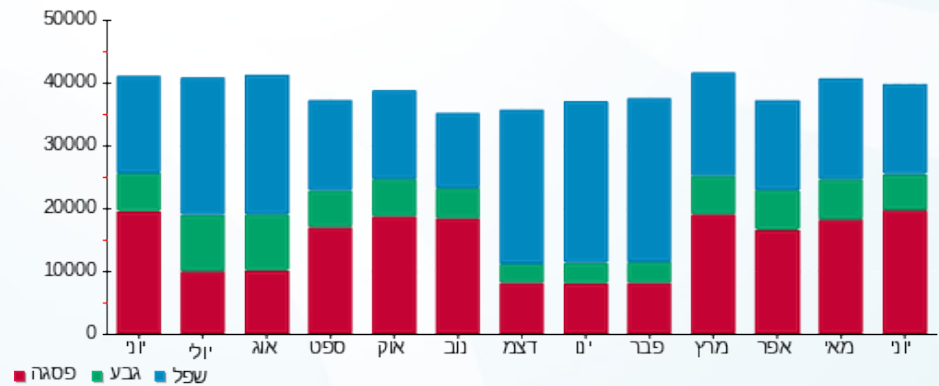



19/07/21 תאריך הפקה:
 30/06/21 תאריך קריאה נוכחית:
 01/06/21 תאריך קריאה קודמת:

שם דייר: בנין D - ק.12 - שביר
 שם אתר: מרכז עזריאלי חולון

לקוח/ה נכבד/ה, אנו מתכבדים להגיש את חישוב צריכת החשמל לתקופה 01/06/21 - 30/06/21:

בנין D - ק.12 - שבירו - 1 - 17312727(3x80)

סוג תעריף	סוג צריכה	קריאה קודמת	קריאה נוכחית	סה"כ צריכה בקוט"ש	מחיר לקוט"ש בא"ג	סה"כ לתשלום
פרטי חשבון עבור תאריכים:						
777	פסגה	01/06/21	30/06/21	846.70	43.79	370.77 ₪
778	גבע	1,985.40	2,104.20	118.80	36.65	43.54 ₪
779	שפל	4,108.70	4,201.10	92.40	30.60	28.27 ₪

סה"כ לדייר:

פסגה	גבע	שפל	סה"כ	שיא ביקוש
846.70	118.80	92.40	1,057.90	19.15
370.77 ₪	43.54 ₪	28.27 ₪	442.58 ₪	

סה"כ צריכה
 סה"כ לתשלום

211.60 ₪	תשלום קבוע	
14.61 ₪	תשלום עבור גודל חיבור בKVA (3x80)	
668.79 ₪	סה"כ לתשלום	לא כולל מע"מ

התפלגות חיוב בש"ח לפי תעו"ז

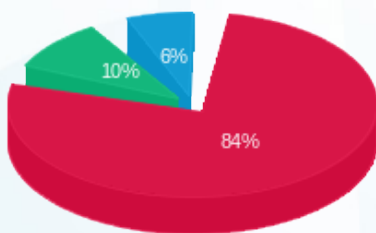

■ פסגה (370.77 ₪)
 ■ גבע (43.54 ₪)
 ■ שפל (28.27 ₪)

הסטוריית צריכה בקוט"ש

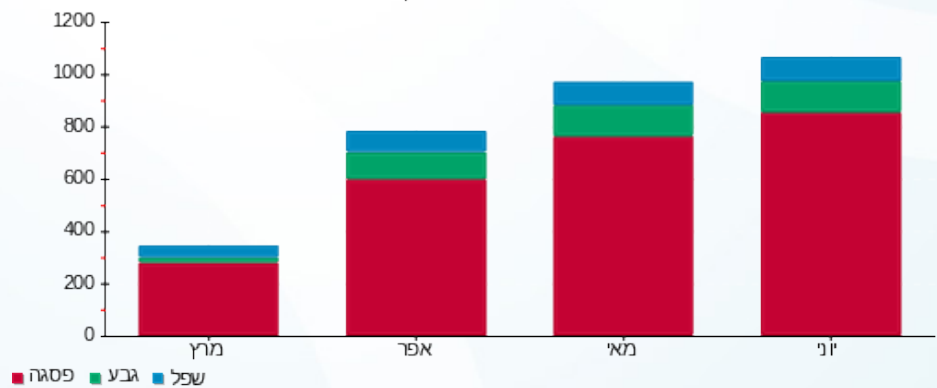

19/07/21 תאריך הפקה:
 30/06/21 תאריך קריאה נוכחית:
 01/06/21 תאריך קריאה קודמת:

שם דייר: בנין D - קומפיוג'ן - שלט
 שם אתר: מרכז עזריאלי חולון

לקוח/ה נכבד/ה, אנו מתכבדים להגיש את חישוב צריכת החשמל לתקופה 01/06/21 - 30/06/21:

בנין D - קומפיוג'ן - שלט (5 - 15091199) (1x16) - S)

סה"כ לתשלום	מחיר לקוט"ש בא"ג	סה"כ צריכה בקוט"ש	קריאה נוכחית	קריאה קודמת	סוג צריכה	סוג תעריף
			30/06/21	01/06/21		פרטי חשבון עבור תאריכים:
10.55 ₪	43.79	24.10	907.60	883.50	פסגה	777
3.19 ₪	36.65	8.70	588.80	580.10	גבע	778
49.28 ₪	30.60	161.05	7,994.75	7,833.70	שפל	779

סה"כ לדייר:

שיא ביקוש	סה"כ	שפל	גבע	פסגה
0.55	193.85	161.05	8.70	24.10
	63.02 ₪	49.28 ₪	3.19 ₪	10.55 ₪

סה"כ צריכה
 סה"כ לתשלום

0.00 ₪	תשלום קבוע	
0.97 ₪	תשלום עבור גודל חיבור בKVA (1x16)	
64.00 ₪	סה"כ לתשלום	לא כולל מע"מ

התפלגות חיוב בש"ח לפי תעו"ז

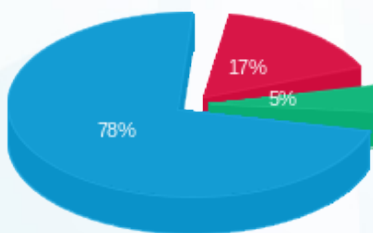

■ פסגה (10.55 ₪)
 ■ גבע (3.19 ₪)
 ■ שפל (49.28 ₪)

הסטוריית צריכה בקוט"ש

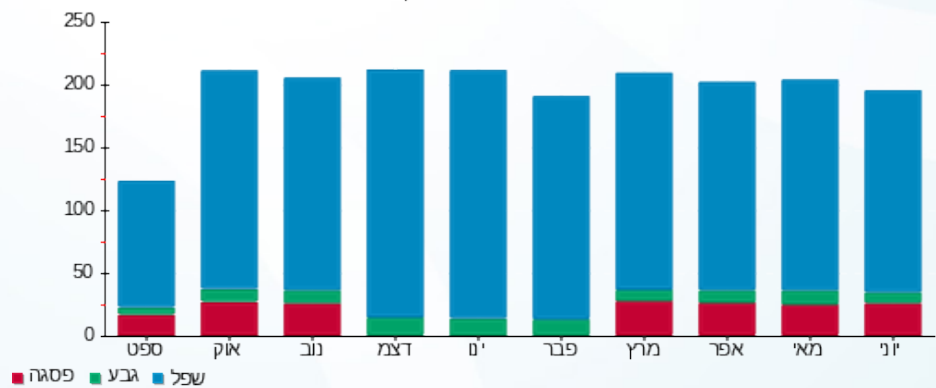



19/07/21 תאריך הפקה:
 30/06/21 תאריך קריאה נוכחית:
 01/06/21 תאריך קריאה קודמת:

שם דייר: בנין D - קומפיוג'ן מחסן
 שם אתר: מרכז עזריאלי חולון

לקוח/ה נכבד/ה, אנו מתכבדים להגיש את חישוב צריכת החשמל לתקופה 01/06/21 - 30/06/21:

בנין D - קומפיוג'ן מחסן - 10 - (3x63)13044090

סה"כ לתשלום	מחיר לקוט"ש בא"ג	סה"כ צריכה בקוט"ש	קריאה נוכחית	קריאה קודמת	סוג צריכה	סוג תעריף
			30/06/21	01/06/21		פרטי חשבון עבור תאריכים:
₪ 505.77	43.79	1,155.00	32,739.90	31,584.90	פסגה	777
₪ 163.24	36.65	445.40	17,691.30	17,245.90	גבע	778
₪ 350.06	30.60	1,144.00	57,254.10	56,110.10	שפל	779

סה"כ לדייר:

שיא ביקוש	סה"כ	שפל	גבע	פסגה
5.69	2,744.40	1,144.00	445.40	1,155.00
	₪ 1,019.08	₪ 350.06	₪ 163.24	₪ 505.77

סה"כ צריכה
 סה"כ לתשלום

₪ 211.60	תשלום קבוע	
₪ 11.50	תשלום עבור גודל חיבור בKVA (3x63)	
₪ 1,242.18	סה"כ לתשלום	לא כולל מע"מ

התפלגות חיוב בש"ח לפי תעו"ז

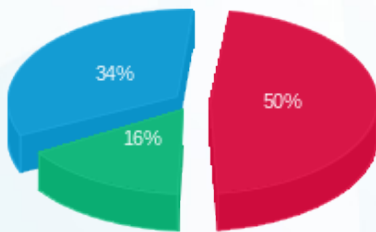

פסגה (₪ 505.77)
 גבע (₪ 163.24)
 שפל (₪ 350.06)

הסטוריית צריכה בקוט"ש

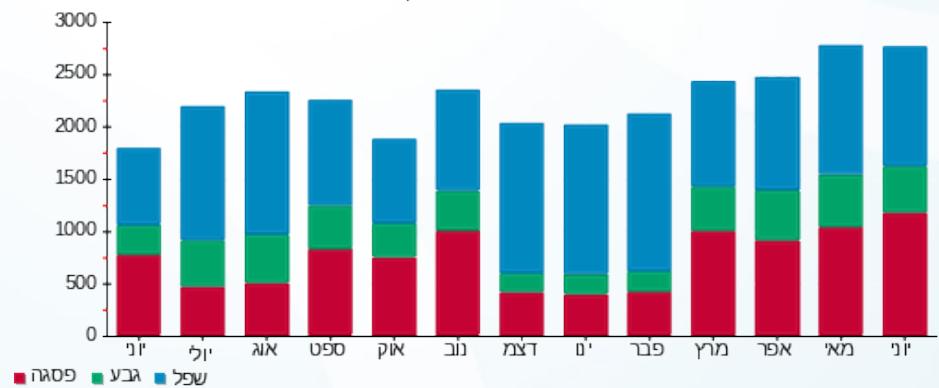



19/07/21 תאריך הפקה:
 30/06/21 תאריך קריאה נוכחית:
 01/06/21 תאריך קריאה קודמת:

שם דייר: בנין D - קלי - שלט
 שם אתר: מרכז עזריאלי חולון

לקוח/ה נכבד/ה, אנו מתכבדים להגיש את חישוב צריכת החשמל לתקופה 01/06/21 - 30/06/21:

בנין D - קלי - שלט (9 - 15091199) (1x16) - T)

סוג תעריף	סוג צריכה	קריאה קודמת	קריאה נוכחית	סה"כ צריכה בקוט"ש	מחיר לקוט"ש בא"ג	סה"כ לתשלום
פרטי חשבון עבור תאריכים:						
777	פסגה	01/06/21	30/06/21	11.80	43.79	5.17 ₪
778	גבע	228.70	232.90	4.20	36.65	1.54 ₪
779	שפל	3,108.75	3,188.50	79.75	30.60	24.40 ₪

סה"כ לדייר:

פסגה	גבע	שפל	סה"כ	שיא ביקוש
11.80	4.20	79.75	95.75	0.27
₪ 5.17	₪ 1.54	₪ 24.40	₪ 31.11	

סה"כ צריכה
 סה"כ לתשלום

₪ 0.00	תשלום קבוע	
₪ 0.97	תשלום עבור גודל חיבור בKVA (1x16)	
₪ 32.08	סה"כ לתשלום	לא כולל מע"מ

התפלגות חיוב בש"ח לפי תע"ז

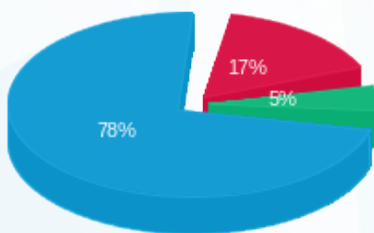

פסגה (₪ 5.17)
 גבע (₪ 1.54)
 שפל (₪ 24.40)

הסטוריית צריכה בקוט"ש

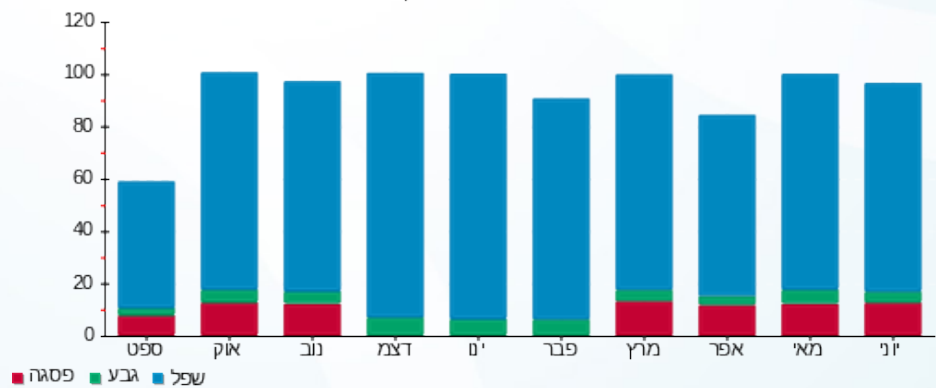



19/07/21 תאריך הפקדה:
 30/06/21 תאריך קריאה נוכחית:
 01/06/21 תאריך קריאה קודמת:

שם דייר: בנין D - ריבר
 שם אתר: מרכז עזריאלי חולון

לקוח/ה נכבד/ה, אנו מתכבדים להגיש את חישוב צריכת החשמל לתקופה 01/06/21 - 30/06/21:

בנין D ריבר - 5 - 13044090 (3x400)

סוג תעריף	סוג צריכה	קריאה קודמת	קריאה נוכחית	סה"כ צריכה בקוט"ש	מחיר לקוט"ש בא"ג	סה"כ לתשלום
		01/06/21	30/06/21	פרטי חשבון עבור תאריכים:		
777	פסגה	241,174.00	249,508.80	8,334.80	43.79	3,649.81 ₪
778	גבע	118,343.60	121,824.40	3,480.80	36.65	1,275.71 ₪
779	שפל	323,346.80	329,017.20	5,670.40	30.60	1,735.14 ₪

סה"כ לדייר:

פסגה	גבע	שפל	סה"כ	שיא ביקוש
8,334.80	3,480.80	5,670.40	17,486.00	53.72
3,649.81 ₪	1,275.71 ₪	1,735.14 ₪	6,660.66 ₪	

סה"כ צריכה
 סה"כ לתשלום

211.60 ₪	תשלום קבוע	
73.05 ₪	תשלום עבור גודל חיבור בKVA (3x400)	
6,945.31 ₪	סה"כ לתשלום	לא כולל מע"מ

התפלגות חיוב בש"ח לפי תעו"ז

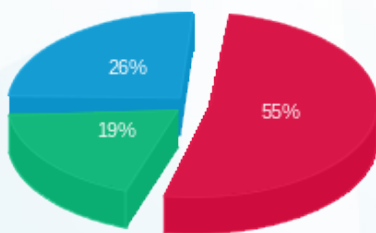

■ פסגה (3,649.81 ₪)
 ■ גבע (1,275.71 ₪)
 ■ שפל (1,735.14 ₪)

הסטוריית צריכה בקוט"ש

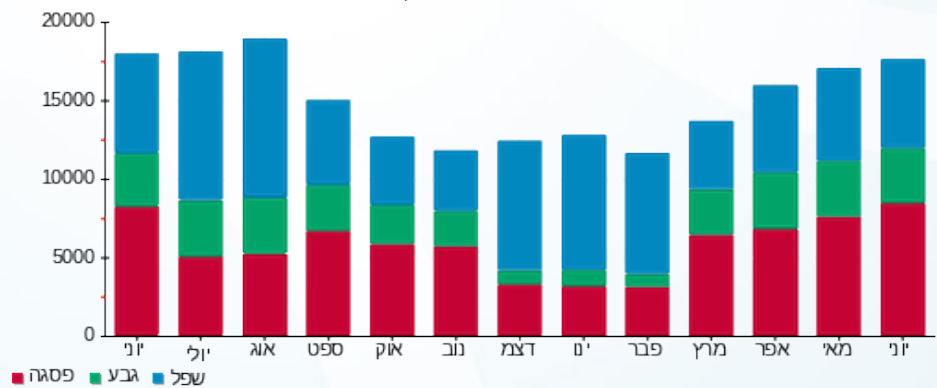



19/07/21 תאריך הפקה:
 30/06/21 תאריך קריאה נוכחית:
 01/06/21 תאריך קריאה קודמת:

שם דייר: בנין D מיזוג אוויר
שם אתר: מרכז עזריאלי חולון

לקוח/ה נכבד/ה, אנו מתכבדים להגיש את חישוב צריכת החשמל לתקופה 01/06/21 - 30/06/21:

בנין D צילר 1 (1) - 9 - 13044090

סוג תעריף	סוג צריכה	קריאה קודמת	קריאה נוכחית	סה"כ צריכה בקוט"ש	מחיר לקוט"ש בא"ג	סה"כ לתשלום
פרטי חשבון עבור תאריכים:						
777	פסגה	01/06/21	30/06/21	0.00	43.79	0.00 ₪
778	גבע	0.00	0.00	0.00	36.65	0.00 ₪
779	שפל	0.00	0.00	0.00	30.60	0.00 ₪

בנין D צילר 3 - 2 - 14155666

סוג תעריף	סוג צריכה	קריאה קודמת	קריאה נוכחית	סה"כ צריכה בקוט"ש	מחיר לקוט"ש בא"ג	סה"כ לתשלום
פרטי חשבון עבור תאריכים:						
777	פסגה	01/06/21	30/06/21	19,348.00	43.79	8,472.49 ₪
778	גבע	38,446.00	39,272.00	826.00	36.65	302.73 ₪
779	שפל	101,780.00	104,864.00	3,084.00	30.60	943.70 ₪

בנין D צילר 1 (2) - 2 - 14155670

סוג תעריף	סוג צריכה	קריאה קודמת	קריאה נוכחית	סה"כ צריכה בקוט"ש	מחיר לקוט"ש בא"ג	סה"כ לתשלום
פרטי חשבון עבור תאריכים:						
777	פסגה	01/06/21	30/06/21	14,476.00	43.79	6,339.04 ₪
778	גבע	287,250.00	287,804.00	554.00	36.65	203.04 ₪
779	שפל	740,302.00	742,336.00	2,034.00	30.60	622.40 ₪

בנין D צילר 5 - 2 - 14155671

סוג תעריף	סוג צריכה	קריאה קודמת	קריאה נוכחית	סה"כ צריכה בקוט"ש	מחיר לקוט"ש בא"ג	סה"כ לתשלום
פרטי חשבון עבור תאריכים:						
777	פסגה	01/06/21	30/06/21	0.00	43.79	0.00 ₪
778	גבע	0.00	0.00	0.00	36.65	0.00 ₪
779	שפל	0.00	0.00	0.00	30.60	0.00 ₪



בניין D צילר 2 - 2 - 14155703

סוג תעריף	סוג צריכה	קריאה קודמת	קריאה נוכחית	סה"כ צריכה בקוט"ש	מחיר לקוט"ש בא"ג	סה"כ לתשלום
פרטי חשבון עבור תאריכים:						
777	פסגה	01/06/21	30/06/21	60,402.00	43.79	26,450.04 ₪
778	גבע	278,290.00	288,592.00	10,302.00	36.65	3,775.68 ₪
779	שפל	525,200.00	545,014.00	19,814.00	30.60	6,063.08 ₪

בניין D צילר 6 - 2 - 14155706

סוג תעריף	סוג צריכה	קריאה קודמת	קריאה נוכחית	סה"כ צריכה בקוט"ש	מחיר לקוט"ש בא"ג	סה"כ לתשלום
פרטי חשבון עבור תאריכים:						
777	פסגה	01/06/21	30/06/21	51,942.00	43.79	22,745.40 ₪
778	גבע	66,508.00	75,300.00	8,792.00	36.65	3,222.27 ₪
779	שפל	132,946.00	147,542.00	14,596.00	30.60	4,466.38 ₪

בניין D צילר 7 - 3 - 14155706

סוג תעריף	סוג צריכה	קריאה קודמת	קריאה נוכחית	סה"כ צריכה בקוט"ש	מחיר לקוט"ש בא"ג	סה"כ לתשלום
פרטי חשבון עבור תאריכים:						
777	פסגה	01/06/21	30/06/21	13,968.00	43.79	6,116.59 ₪
778	גבע	259,482.00	263,102.00	3,620.00	36.65	1,326.73 ₪
779	שפל	444,328.00	452,848.00	8,520.00	30.60	2,607.12 ₪

בניין D צילר 8 - 4 - 14155706

סוג תעריף	סוג צריכה	קריאה קודמת	קריאה נוכחית	סה"כ צריכה בקוט"ש	מחיר לקוט"ש בא"ג	סה"כ לתשלום
פרטי חשבון עבור תאריכים:						
777	פסגה	01/06/21	30/06/21	0.00	43.79	0.00 ₪
778	גבע	80,888.00	80,888.00	0.00	36.65	0.00 ₪
779	שפל	211,536.00	211,536.00	0.00	30.60	0.00 ₪

בניין D - צילר 4 - 1 - 15091198

סוג תעריף	סוג צריכה	קריאה קודמת	קריאה נוכחית	סה"כ צריכה בקוט"ש	מחיר לקוט"ש בא"ג	סה"כ לתשלום
פרטי חשבון עבור תאריכים:						
777	פסגה	01/06/21	30/06/21	0.00	43.79	0.00 ₪
778	גבע	27,618.40	27,618.40	0.00	36.65	0.00 ₪
779	שפל	252,408.00	252,488.80	80.80	30.60	24.72 ₪





בנין D ראשי לוח D1 ACFP יטאות ומשאבות - 2 - 15091594

סוג תעריף	סוג צריכה	קריאה קודמת	קריאה נוכחית	סה"כ צריכה בקוט"ש	מחיר לקוט"ש בא"ג	סה"כ לתשלום
פרטי חשבון עבור תאריכים:			30/06/21	01/06/21		
777	פסגה	751,260.80	783,564.80	32,304.00	43.79	14,145.92 ₪
778	גבע	247,395.20	253,164.80	5,769.60	36.65	2,114.56 ₪
779	שפל	743,084.80	757,184.00	14,099.20	30.60	4,314.36 ₪

בנין D ראשי לוח ACFP D2 יטאות ומשאבות - 3 - 15091594

סוג תעריף	סוג צריכה	קריאה קודמת	קריאה נוכחית	סה"כ צריכה בקוט"ש	מחיר לקוט"ש בא"ג	סה"כ לתשלום
פרטי חשבון עבור תאריכים:			30/06/21	01/06/21		
777	פסגה	190,192.80	196,143.20	5,950.40	43.79	2,605.68 ₪
778	גבע	125,125.60	127,484.00	2,358.40	36.65	864.35 ₪
779	שפל	375,490.40	379,694.40	4,204.00	30.60	1,286.42 ₪

סה"כ לדירה:

פסגה	גבע	שפל	סה"כ	שיא ביקוש
198,390.40	32,222.00	66,432.00	297,044.40	6,288.42
₪ 86,875.16	₪ 11,809.36	₪ 20,328.19	₪ 119,012.71	

סה"כ צריכה
סה"כ לתשלום

₪ 0.00	תשלום קבוע	
₪ 119,012.71	סה"כ לתשלום	לא כולל מע"מ

התפלגות חיוב בש"ח לפי תעו"ז

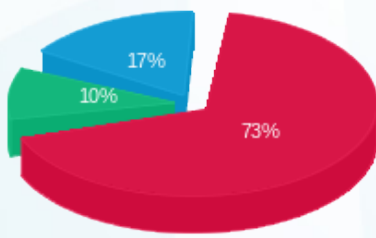

פסגה (₪ 86,875.16) 73%
גבע (₪ 11,809.36) 10%
שפל (₪ 20,328.19) 17%

הסטוריית צריכה בקוט"ש

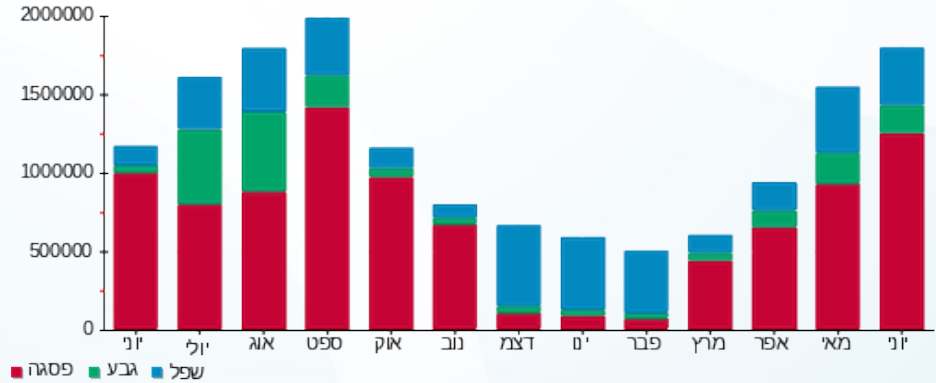



19/07/21 תאריך הפקה:
 30/06/21 תאריך קריאה נכחית:
 01/06/21 תאריך קריאה קודמת:

שם דייר: בנין D ציבורי
שם אתר: מרכז עזריאלי חולון

לקוח/ה נכבד/ה, אנו מתכבדים להגיש את חישוב צריכת החשמל לתקופה 01/06/21 - 30/06/21:

בנין D טיב טעם - 1 - 13044090

סוג תעריף	סוג צריכה	קריאה קודמת	קריאה נכחית	סה"כ צריכה בקוט"ש	מחיר לקוט"ש בא"ג	סה"כ לתשלום
פרטי חשבון עבור תאריכים:			30/06/21	01/06/21		
777	פסגה	550,158.80	568,944.80	-18,786.00	43.79	₪ -8,226.39
778	גבע	283,371.60	290,402.00	-7,030.40	36.65	₪ -2,576.64
779	שפל	781,450.00	794,876.00	-13,426.00	30.60	₪ -4,108.36

בנין D מקדונלדס - 2 - 13044090

סוג תעריף	סוג צריכה	קריאה קודמת	קריאה נכחית	סה"כ צריכה בקוט"ש	מחיר לקוט"ש בא"ג	סה"כ לתשלום
פרטי חשבון עבור תאריכים:			30/06/21	01/06/21		
777	פסגה	142,562.80	147,552.00	-4,989.20	43.79	₪ -2,184.77
778	גבע	56,052.80	57,613.60	-1,560.80	36.65	₪ -572.03
779	שפל	125,041.60	127,038.80	-1,997.20	30.60	₪ -611.14

בנין D בר סלטים - 4 - 13044090

סוג תעריף	סוג צריכה	קריאה קודמת	קריאה נכחית	סה"כ צריכה בקוט"ש	מחיר לקוט"ש בא"ג	סה"כ לתשלום
פרטי חשבון עבור תאריכים:			30/06/21	01/06/21		
777	פסגה	24,074.90	24,993.90	-919.00	43.79	₪ -402.43
778	גבע	7,118.90	7,246.60	-127.70	36.65	₪ -46.80
779	שפל	23,583.60	23,929.70	-346.10	30.60	₪ -105.91

בנין D ריבר - 5 - 13044090

סוג תעריף	סוג צריכה	קריאה קודמת	קריאה נכחית	סה"כ צריכה בקוט"ש	מחיר לקוט"ש בא"ג	סה"כ לתשלום
פרטי חשבון עבור תאריכים:			30/06/21	01/06/21		
777	פסגה	241,174.00	249,508.80	-8,334.80	43.79	₪ -3,649.81
778	גבע	118,343.60	121,824.40	-3,480.80	36.65	₪ -1,275.71
779	שפל	323,346.80	329,017.20	-5,670.40	30.60	₪ -1,735.14



בניין D ציפורה - 6 - 13044090

סוג תעריף	סוג צריכה	קריאה קודמת	קריאה נוכחית	סה"כ צריכה בקוט"ש	מחיר לקוט"ש בא"ג	סה"כ לתשלום
פרטי חשבון עבור תאריכים:						
777	פסגה	01/06/21	30/06/21	-5,095.20	43.79	₪ -2,231.19
778	גבע	58,112.40	59,389.20	-1,276.80	36.65	₪ -467.95
779	שפל	156,379.20	158,730.80	-2,351.60	30.60	₪ -719.59

בניין D אייברג - 7 - 13044090

סוג תעריף	סוג צריכה	קריאה קודמת	קריאה נוכחית	סה"כ צריכה בקוט"ש	מחיר לקוט"ש בא"ג	סה"כ לתשלום
פרטי חשבון עבור תאריכים:						
777	פסגה	01/06/21	30/06/21	-5,419.60	43.79	₪ -2,373.24
778	גבע	21,763.60	21,977.80	-214.20	36.65	₪ -78.50
779	שפל	71,323.40	71,843.40	-520.00	30.60	₪ -159.12

בניין D מונה 8 - 13044090 - 8 - 13044090

סוג תעריף	סוג צריכה	קריאה קודמת	קריאה נוכחית	סה"כ צריכה בקוט"ש	מחיר לקוט"ש בא"ג	סה"כ לתשלום
פרטי חשבון עבור תאריכים:						
777	פסגה	01/06/21	30/06/21	-196.30	43.79	₪ -85.96
778	גבע	1,778.30	1,803.60	-25.30	36.65	₪ -9.27
779	שפל	6,268.90	6,344.30	-75.40	30.60	₪ -23.07

מיזוג אוויר בניין 9 - 13044090 - D

סוג תעריף	סוג צריכה	קריאה קודמת	קריאה נוכחית	סה"כ צריכה בקוט"ש	מחיר לקוט"ש בא"ג	סה"כ לתשלום
פרטי חשבון עבור תאריכים:						
777	פסגה	01/06/21	30/06/21	0.00	43.79	₪ 0.00
778	גבע	0.00	0.00	0.00	36.65	₪ 0.00
779	שפל	0.00	0.00	0.00	30.60	₪ 0.00

בניין D מחסן קומפיון - 10 - 13044090

סוג תעריף	סוג צריכה	קריאה קודמת	קריאה נוכחית	סה"כ צריכה בקוט"ש	מחיר לקוט"ש בא"ג	סה"כ לתשלום
פרטי חשבון עבור תאריכים:						
777	פסגה	01/06/21	30/06/21	-1,155.00	43.79	₪ -505.77
778	גבע	17,245.90	17,691.30	-445.40	36.65	₪ -163.24
779	שפל	56,110.10	57,254.10	-1,144.00	30.60	₪ -350.06



בנין D מכן העתקות - 11 - 13044090

סוג תעריף	סוג צריכה	קריאה קודמת	קריאה נוכחית	סה"כ צריכה בקוט"ש	מחיר לקוט"ש בא"ג	סה"כ לתשלום
פרטי חשבון עבור תאריכים:						
777	פסגה	01/06/21	30/06/21	-355.40	43.79	155.63 ₪
778	גבע	748.70	780.95	-32.25	36.65	11.82 ₪
779	שפל	2,455.45	2,537.15	-81.70	30.60	25.00 ₪

בנין D פטיפוריה - 12 - 13044090

סוג תעריף	סוג צריכה	קריאה קודמת	קריאה נוכחית	סה"כ צריכה בקוט"ש	מחיר לקוט"ש בא"ג	סה"כ לתשלום
פרטי חשבון עבור תאריכים:						
777	פסגה	11,250.40	12,590.40	-1,340.00	43.79	586.79 ₪
778	גבע	5,115.60	5,413.60	-298.00	36.65	109.22 ₪
779	שפל	15,771.00	16,482.80	-711.80	30.60	217.81 ₪

בנין D - חניות הכישור - 13 - 13044090

סוג תעריף	סוג צריכה	קריאה קודמת	קריאה נוכחית	סה"כ צריכה בקוט"ש	מחיר לקוט"ש בא"ג	סה"כ לתשלום
פרטי חשבון עבור תאריכים:						
777	פסגה	8,203.20	8,576.40	-373.20	43.79	163.42 ₪
778	גבע	2,633.60	2,702.80	-69.20	36.65	25.36 ₪
779	שפל	6,519.10	6,626.00	-106.90	30.60	32.71 ₪

בנין D ראשי שגאי 1 - 14155666 - T3

סוג תעריף	סוג צריכה	קריאה קודמת	קריאה נוכחית	סה"כ צריכה בקוט"ש	מחיר לקוט"ש בא"ג	סה"כ לתשלום
פרטי חשבון עבור תאריכים:						
777	פסגה	1,700,083.20	1,700,083.20	0.00	43.79	0.00 ₪
778	גבע	693,523.20	693,523.20	0.00	36.65	0.00 ₪
779	שפל	2,073,964.80	2,073,964.80	0.00	30.60	0.00 ₪

מיוזג אוויר בנין 2 - 14155666 - D

סוג תעריף	סוג צריכה	קריאה קודמת	קריאה נוכחית	סה"כ צריכה בקוט"ש	מחיר לקוט"ש בא"ג	סה"כ לתשלום
פרטי חשבון עבור תאריכים:						
777	פסגה	251,050.00	270,398.00	-19,348.00	43.79	8,472.49 ₪
778	גבע	38,446.00	39,272.00	-826.00	36.65	302.73 ₪
779	שפל	101,780.00	104,864.00	-3,084.00	30.60	943.70 ₪



בניין D ראשי שגאי 1 - 14155670 - T1

סוג תעריף	סוג צריכה	קריאה קודמת	קריאה נוכחית	סה"כ צריכה בקוט"ש	מחיר לקוט"ש בא"ג	סה"כ לתשלום
			30/06/21	01/06/21	פרטי חשבון עבור תאריכים:	
777	פסגה	1,812,550.40	1,812,550.40	0.00	43.79	0.00 ₪
778	גבע	737,344.00	737,344.00	0.00	36.65	0.00 ₪
779	שפל	2,279,590.40	2,279,590.40	0.00	30.60	0.00 ₪

מיזוג אוויר בניין 2 - 14155670 - D

סוג תעריף	סוג צריכה	קריאה קודמת	קריאה נוכחית	סה"כ צריכה בקוט"ש	מחיר לקוט"ש בא"ג	סה"כ לתשלום
			30/06/21	01/06/21	פרטי חשבון עבור תאריכים:	
777	פסגה	817,824.00	832,300.00	-14,476.00	43.79	-6,339.04 ₪
778	גבע	287,250.00	287,804.00	-554.00	36.65	-203.04 ₪
779	שפל	740,302.00	742,336.00	-2,034.00	30.60	-622.40 ₪

בניין D ראשי שגאי 1 - 14155671 - T4

סוג תעריף	סוג צריכה	קריאה קודמת	קריאה נוכחית	סה"כ צריכה בקוט"ש	מחיר לקוט"ש בא"ג	סה"כ לתשלום
			30/06/21	01/06/21	פרטי חשבון עבור תאריכים:	
777	פסגה	0.00	0.00	0.00	43.79	0.00 ₪
778	גבע	0.00	0.00	0.00	36.65	0.00 ₪
779	שפל	0.00	0.00	0.00	30.60	0.00 ₪

מיזוג אוויר בניין 2 - 14155671 - D

סוג תעריף	סוג צריכה	קריאה קודמת	קריאה נוכחית	סה"כ צריכה בקוט"ש	מחיר לקוט"ש בא"ג	סה"כ לתשלום
			30/06/21	01/06/21	פרטי חשבון עבור תאריכים:	
777	פסגה	0.00	0.00	0.00	43.79	0.00 ₪
778	גבע	0.00	0.00	0.00	36.65	0.00 ₪
779	שפל	0.00	0.00	0.00	30.60	0.00 ₪

בניין AVAYA D ק.1 שרתים - 1 - 14155699

סוג תעריף	סוג צריכה	קריאה קודמת	קריאה נוכחית	סה"כ צריכה בקוט"ש	מחיר לקוט"ש בא"ג	סה"כ לתשלום
			30/06/21	01/06/21	פרטי חשבון עבור תאריכים:	
777	פסגה	547,434.60	562,935.60	-15,501.00	43.79	-6,787.89 ₪
778	גבע	290,943.60	296,811.00	-5,867.40	36.65	-2,150.40 ₪
779	שפל	978,166.20	993,187.80	-15,021.60	30.60	-4,596.61 ₪



בניין AVAYA D ק. 8 - 2 - 14155699

סוג תעריף	סוג צריכה	קריאה קודמת	קריאה נוכחית	סה"כ צריכה בקוט"ש	מחיר לקוט"ש בא"ג	סה"כ לתשלום
פרטי חשבון עבור תאריכים:						
777	פסגה	01/06/21	30/06/21	-3,732.40	43.79	1,634.42 ₪
778	גבע	37,528.40	38,346.80	-818.40	36.65	299.94 ₪
779	שפל	120,290.80	122,420.40	-2,129.60	30.60	651.66 ₪

בניין AVAYA D ק. 9 - 3 - 14155699

סוג תעריף	סוג צריכה	קריאה קודמת	קריאה נוכחית	סה"כ צריכה בקוט"ש	מחיר לקוט"ש בא"ג	סה"כ לתשלום
פרטי חשבון עבור תאריכים:						
777	פסגה	01/06/21	30/06/21	-3,598.00	43.79	1,575.56 ₪
778	גבע	85,266.00	86,214.00	-948.00	36.65	347.44 ₪
779	שפל	259,078.00	261,430.00	-2,352.00	30.60	719.71 ₪

בניין D קלי ק. 8 - 4 - 14155699

סוג תעריף	סוג צריכה	קריאה קודמת	קריאה נוכחית	סה"כ צריכה בקוט"ש	מחיר לקוט"ש בא"ג	סה"כ לתשלום
פרטי חשבון עבור תאריכים:						
777	פסגה	01/06/21	30/06/21	-9,346.80	43.79	4,092.96 ₪
778	גבע	100,699.20	102,308.40	-1,609.20	36.65	589.77 ₪
779	שפל	268,858.80	272,134.80	-3,276.00	30.60	1,002.46 ₪

בניין D ראשי שגאי 1 - 14155703 - T2

סוג תעריף	סוג צריכה	קריאה קודמת	קריאה נוכחית	סה"כ צריכה בקוט"ש	מחיר לקוט"ש בא"ג	סה"כ לתשלום
פרטי חשבון עבור תאריכים:						
777	פסגה	01/06/21	30/06/21	188,064.00	43.79	82,353.23 ₪
778	גבע	1,393,459.20	1,433,401.60	39,942.40	36.65	14,638.89 ₪
779	שפל	3,865,881.60	3,957,849.60	91,968.00	30.60	28,142.21 ₪

מיוזג אוויר בניין 2 - 14155703 - D

סוג תעריף	סוג צריכה	קריאה קודמת	קריאה נוכחית	סה"כ צריכה בקוט"ש	מחיר לקוט"ש בא"ג	סה"כ לתשלום
פרטי חשבון עבור תאריכים:						
777	פסגה	01/06/21	30/06/21	-60,402.00	43.79	26,450.04 ₪
778	גבע	278,290.00	288,592.00	-10,302.00	36.65	3,775.68 ₪
779	שפל	525,200.00	545,014.00	-19,814.00	30.60	6,063.08 ₪



בניין D ראשי שגאי 1 - 14155706 - T5

סה"כ לתשלום	מחיר לקוט"ש בא"ג	סה"כ צריכה בקוט"ש	קריאה נוכחית	קריאה קודמת	סוג צריכה	סוג תעריף
			30/06/21	01/06/21	פרטי חשבון עבור תאריכים:	
107,559.45 ₪	43.79	245,625.60	4,326,502.40	4,080,876.80	פסגה	777
19,034.54 ₪	36.65	51,936.00	1,531,532.80	1,479,596.80	גבע	778
32,613.24 ₪	30.60	106,579.20	3,889,056.00	3,782,476.80	שפל	779

מיזוג אוויר בניין 2 - 14155706 - D

סה"כ לתשלום	מחיר לקוט"ש בא"ג	סה"כ צריכה בקוט"ש	קריאה נוכחית	קריאה קודמת	סוג צריכה	סוג תעריף
			30/06/21	01/06/21	פרטי חשבון עבור תאריכים:	
-22,745.40 ₪	43.79	-51,942.00	446,460.00	394,518.00	פסגה	777
-3,222.27 ₪	36.65	-8,792.00	75,300.00	66,508.00	גבע	778
-4,466.38 ₪	30.60	-14,596.00	147,542.00	132,946.00	שפל	779

מיזוג אוויר בניין 3 - 14155706 - D

סה"כ לתשלום	מחיר לקוט"ש בא"ג	סה"כ צריכה בקוט"ש	קריאה נוכחית	קריאה קודמת	סוג צריכה	סוג תעריף
			30/06/21	01/06/21	פרטי חשבון עבור תאריכים:	
-6,116.59 ₪	43.79	-13,968.00	796,594.00	782,626.00	פסגה	777
-1,326.73 ₪	36.65	-3,620.00	263,102.00	259,482.00	גבע	778
-2,607.12 ₪	30.60	-8,520.00	452,848.00	444,328.00	שפל	779

מיזוג אוויר בניין 4 - 14155706 - D

סה"כ לתשלום	מחיר לקוט"ש בא"ג	סה"כ צריכה בקוט"ש	קריאה נוכחית	קריאה קודמת	סוג צריכה	סוג תעריף
			30/06/21	01/06/21	פרטי חשבון עבור תאריכים:	
0.00 ₪	43.79	0.00	118,071.20	118,071.20	פסגה	777
0.00 ₪	36.65	0.00	80,888.00	80,888.00	גבע	778
0.00 ₪	30.60	0.00	211,536.00	211,536.00	שפל	779

בניין D עמידר ק.1 - 1 - 14155727

סה"כ לתשלום	מחיר לקוט"ש בא"ג	סה"כ צריכה בקוט"ש	קריאה נוכחית	קריאה קודמת	סוג צריכה	סוג תעריף
			30/06/21	01/06/21	פרטי חשבון עבור תאריכים:	
-4,618.09 ₪	43.79	-10,546.00	328,092.00	317,546.00	פסגה	777
-919.91 ₪	36.65	-2,510.00	126,118.00	123,608.00	גבע	778
-1,856.20 ₪	30.60	-6,066.00	394,890.00	388,824.00	שפל	779



בניין D AVAYA ק.10 - 1 - 14155733

סה"כ לתשלום	מחיר לקוט"ש בא"ג	סה"כ צריכה בקוט"ש	קריאה נוכחית	קריאה קודמת	סוג צריכה	סוג תעריף
			30/06/21	01/06/21	פרטי חשבון עבור תאריכים:	
₪ -2,887.51	43.79	-6,594.00	293,482.00	286,888.00	פסגה	777
₪ -373.10	36.65	-1,018.00	102,500.00	101,482.00	גבע	778
₪ -695.23	30.60	-2,272.00	314,040.00	311,768.00	שפל	779

בניין D הלמן אלדובי ק.11 - 2 - 14155733

סה"כ לתשלום	מחיר לקוט"ש בא"ג	סה"כ צריכה בקוט"ש	קריאה נוכחית	קריאה קודמת	סוג צריכה	סוג תעריף
			30/06/21	01/06/21	פרטי חשבון עבור תאריכים:	
₪ -6,282.11	43.79	-14,346.00	477,888.00	463,542.00	פסגה	777
₪ -1,018.87	36.65	-2,780.00	149,810.00	147,030.00	גבע	778
₪ -2,064.28	30.60	-6,746.00	437,094.00	430,348.00	שפל	779

בניין D קומפיון ק.12 - 3 - 14155733

סה"כ לתשלום	מחיר לקוט"ש בא"ג	סה"כ צריכה בקוט"ש	קריאה נוכחית	קריאה קודמת	סוג צריכה	סוג תעריף
			30/06/21	01/06/21	פרטי חשבון עבור תאריכים:	
₪ -8,490.88	43.79	-19,390.00	602,302.00	582,912.00	פסגה	777
₪ -2,072.19	36.65	-5,654.00	258,260.00	252,606.00	גבע	778
₪ -4,400.89	30.60	-14,382.00	890,080.00	875,698.00	שפל	779

בניין D AVAYA ק.10 שרתים - 4 - 14155733

סה"כ לתשלום	מחיר לקוט"ש בא"ג	סה"כ צריכה בקוט"ש	קריאה נוכחית	קריאה קודמת	סוג צריכה	סוג תעריף
			30/06/21	01/06/21	פרטי חשבון עבור תאריכים:	
₪ -1,214.38	43.79	-2,773.20	313,309.20	310,536.00	פסגה	777
₪ -384.17	36.65	-1,048.20	165,916.20	164,868.00	גבע	778
₪ -819.41	30.60	-2,677.80	554,582.40	551,904.60	שפל	779

בניין D - צ'ילר - 4 - 1 - 15091198

סה"כ לתשלום	מחיר לקוט"ש בא"ג	סה"כ צריכה בקוט"ש	קריאה נוכחית	קריאה קודמת	סוג צריכה	סוג תעריף
			30/06/21	01/06/21	פרטי חשבון עבור תאריכים:	
₪ 0.00	43.79	0.00	51,656.80	51,656.80	פסגה	777
₪ 0.00	36.65	0.00	27,618.40	27,618.40	גבע	778
₪ -24.72	30.60	-80.80	252,488.80	252,408.00	שפל	779



בנין D - עמידר - שלט - 3 - 15091198

סוג תעריף	סוג צריכה	קריאה קודמת	קריאה נוכחית	סה"כ צריכה בקוט"ש	מחיר לקוט"ש בא"ג	סה"כ לתשלום
פרטי חשבון עבור תאריכים:						
777	פסגה	01/06/21	30/06/21	-24.50	43.79	10.73 ₪
778	גבע	498.00	507.30	-9.30	36.65	3.41 ₪
779	שפל	6,789.80	6,958.20	-168.40	30.60	51.53 ₪

בנין D - חברת כנס - שלט - 4 - 15091198

סוג תעריף	סוג צריכה	קריאה קודמת	קריאה נוכחית	סה"כ צריכה בקוט"ש	מחיר לקוט"ש בא"ג	סה"כ לתשלום
פרטי חשבון עבור תאריכים:						
777	פסגה	01/06/21	30/06/21	-16.95	43.79	7.42 ₪
778	גבע	203.15	209.55	-6.40	36.65	2.35 ₪
779	שפל	2,978.70	3,096.45	-117.75	30.60	36.03 ₪

בנין D - אוויה - שלט - 1 - 15091199

סוג תעריף	סוג צריכה	קריאה קודמת	קריאה נוכחית	סה"כ צריכה בקוט"ש	מחיר לקוט"ש בא"ג	סה"כ לתשלום
פרטי חשבון עבור תאריכים:						
777	פסגה	01/06/21	30/06/21	-9.00	43.79	3.94 ₪
778	גבע	187.05	190.25	-3.20	36.65	1.17 ₪
779	שפל	2,507.40	2,568.30	-60.90	30.60	18.64 ₪

בנין D - קומפיוג'ן - שלט - 5 - 15091199

סוג תעריף	סוג צריכה	קריאה קודמת	קריאה נוכחית	סה"כ צריכה בקוט"ש	מחיר לקוט"ש בא"ג	סה"כ לתשלום
פרטי חשבון עבור תאריכים:						
777	פסגה	01/06/21	30/06/21	-24.10	43.79	10.55 ₪
778	גבע	580.10	588.80	-8.70	36.65	3.19 ₪
779	שפל	7,833.70	7,994.75	-161.05	30.60	49.28 ₪

בנין D - קלי - שלט - 9 - 15091199

סוג תעריף	סוג צריכה	קריאה קודמת	קריאה נוכחית	סה"כ צריכה בקוט"ש	מחיר לקוט"ש בא"ג	סה"כ לתשלום
פרטי חשבון עבור תאריכים:						
777	פסגה	01/06/21	30/06/21	-11.80	43.79	5.17 ₪
778	גבע	228.70	232.90	-4.20	36.65	1.54 ₪
779	שפל	3,108.75	3,188.50	-79.75	30.60	24.40 ₪



בניין D - הלמן אלדובי - שלט - 10 - 15091199

סוג תעריף	סוג צריכה	קריאה קודמת	קריאה נוכחית	סה"כ צריכה בקוט"ש	מחיר לקוט"ש בא"ג	סה"כ לתשלום
פרטי חשבון עבור תאריכים:						
777	פסגה	01/06/21	30/06/21	497.15	43.79	₪ -6.02
778	גבע	326.20	331.25	-5.05	36.65	₪ -1.85
779	שפל	4,446.85	4,538.95	-92.10	30.60	₪ -28.18

בניין D - חוצה ישראל - שלט - 12 - 15091199

סוג תעריף	סוג צריכה	קריאה קודמת	קריאה נוכחית	סה"כ צריכה בקוט"ש	מחיר לקוט"ש בא"ג	סה"כ לתשלום
פרטי חשבון עבור תאריכים:						
777	פסגה	01/06/21	30/06/21	266.60	43.79	₪ -18.92
778	גבע	153.20	168.65	-15.45	36.65	₪ -5.66
779	שפל	2,490.70	2,775.60	-284.90	30.60	₪ -87.18

בניין D עמידר ק.6 - 1 - 15091233

סוג תעריף	סוג צריכה	קריאה קודמת	קריאה נוכחית	סה"כ צריכה בקוט"ש	מחיר לקוט"ש בא"ג	סה"כ לתשלום
פרטי חשבון עבור תאריכים:						
777	פסגה	01/06/21	30/06/21	399,896.00	43.79	₪ -6,118.34
778	גבע	106,700.00	108,614.00	-1,914.00	36.65	₪ -701.48
779	שפל	317,008.00	321,396.00	-4,388.00	30.60	₪ -1,342.73

מיזוג אוויר בניין 2 - 15091594 - D

סוג תעריף	סוג צריכה	קריאה קודמת	קריאה נוכחית	סה"כ צריכה בקוט"ש	מחיר לקוט"ש בא"ג	סה"כ לתשלום
פרטי חשבון עבור תאריכים:						
777	פסגה	01/06/21	30/06/21	783,564.80	43.79	₪ -14,145.92
778	גבע	247,395.20	253,164.80	-5,769.60	36.65	₪ -2,114.56
779	שפל	743,084.80	757,184.00	-14,099.20	30.60	₪ -4,314.36

מיזוג אוויר בניין 3 - 15091594 - D

סוג תעריף	סוג צריכה	קריאה קודמת	קריאה נוכחית	סה"כ צריכה בקוט"ש	מחיר לקוט"ש בא"ג	סה"כ לתשלום
פרטי חשבון עבור תאריכים:						
777	פסגה	01/06/21	30/06/21	196,143.20	43.79	₪ -2,605.68
778	גבע	125,125.60	127,484.00	-2,358.40	36.65	₪ -864.35
779	שפל	375,490.40	379,694.40	-4,204.00	30.60	₪ -1,286.42



בניין D ראשי סאפיינס ק.7 - 1 - 15140044

סוג תעריף	סוג צריכה	קריאה קודמת	קריאה נוכחית	סה"כ צריכה בקוט"ש	מחיר לקוט"ש בא"ג	סה"כ לתשלום
פרטי חשבון עבור תאריכים:						
777	פסגה	01/06/21	30/06/21	-11,868.80	43.79	₪ -5,197.35
778	גבע	127,059.68	129,304.48	-2,244.80	36.65	₪ -822.72
779	שפל	318,322.69	322,283.49	-3,960.80	30.60	₪ -1,212.00

בניין D בקשי קומה 8 - 1 - 16224401

סוג תעריף	סוג צריכה	קריאה קודמת	קריאה נוכחית	סה"כ צריכה בקוט"ש	מחיר לקוט"ש בא"ג	סה"כ לתשלום
פרטי חשבון עבור תאריכים:						
777	פסגה	01/06/21	30/06/21	-963.40	43.79	₪ -421.87
778	גבע	7,742.59	7,853.49	-110.90	36.65	₪ -40.64
779	שפל	23,694.07	23,955.17	-261.10	30.60	₪ -79.90

בניין D מחסן מיסטינג קומה 2 - 1 - 17312575

סוג תעריף	סוג צריכה	קריאה קודמת	קריאה נוכחית	סה"כ צריכה בקוט"ש	מחיר לקוט"ש בא"ג	סה"כ לתשלום
פרטי חשבון עבור תאריכים:						
777	פסגה	01/06/21	30/06/21	-428.10	43.79	₪ -187.46
778	גבע	3,804.90	3,943.40	-138.50	36.65	₪ -50.76
779	שפל	12,011.40	12,363.80	-352.40	30.60	₪ -107.83

17312727 - 1 - 17312727-1

סוג תעריף	סוג צריכה	קריאה קודמת	קריאה נוכחית	סה"כ צריכה בקוט"ש	מחיר לקוט"ש בא"ג	סה"כ לתשלום
פרטי חשבון עבור תאריכים:						
777	פסגה	01/06/21	30/06/21	-846.70	43.79	₪ -370.77
778	גבע	1,985.40	2,104.20	-118.80	36.65	₪ -43.54
779	שפל	4,108.70	4,201.10	-92.40	30.60	₪ -28.27

בניין D קווסט ק.4 - 1 - 17312864

סוג תעריף	סוג צריכה	קריאה קודמת	קריאה נוכחית	סה"כ צריכה בקוט"ש	מחיר לקוט"ש בא"ג	סה"כ לתשלום
פרטי חשבון עבור תאריכים:						
777	פסגה	01/06/21	30/06/21	-3,779.60	43.79	₪ -1,655.09
778	גבע	35,514.70	36,582.40	-1,067.70	36.65	₪ -391.31
779	שפל	110,606.00	113,231.30	-2,625.30	30.60	₪ -803.34



17312903 - 1 - 17312903

סה"כ לתשלום	מחיר לקוט"ש בא"ג	סה"כ צריכה בקוט"ש	קריאה נוכחית	קריאה קודמת	סוג צריכה	סוג תעריף
			30/06/21	01/06/21	פרטי חשבון עבור תאריכים:	
₪ -1,590.67	43.79	-3,632.49	102,834.79	99,202.30	פסגה	777
₪ -487.55	36.65	-1,330.28	33,868.88	32,538.60	גבע	778
₪ -2,059.17	30.60	-6,729.32	112,824.62	106,095.30	שפל	779

17312916 - 1 - 17312916 - 02.ק - D בניין

סה"כ לתשלום	מחיר לקוט"ש בא"ג	סה"כ צריכה בקוט"ש	קריאה נוכחית	קריאה קודמת	סוג צריכה	סוג תעריף
			30/06/21	01/06/21	פרטי חשבון עבור תאריכים:	
₪ -355.38	43.79	-811.56	2,720.06	1,908.50	פסגה	777
₪ -69.10	36.65	-188.54	529.74	341.20	גבע	778
₪ -90.58	30.60	-296.02	941.62	645.60	שפל	779

17313224 - 1 - 17313224 - D בניין

סה"כ לתשלום	מחיר לקוט"ש בא"ג	סה"כ צריכה בקוט"ש	קריאה נוכחית	קריאה קודמת	סוג צריכה	סוג תעריף
			30/06/21	01/06/21	פרטי חשבון עבור תאריכים:	
₪ -1,885.64	43.79	-4,306.10	43,826.60	39,520.50	פסגה	777
₪ -314.64	36.65	-858.50	10,478.00	9,619.50	גבע	778
₪ -367.63	30.60	-1,201.40	24,841.30	23,639.90	שפל	779

18017330 - 1 - 18017330 - 5.ק - D בניין

סה"כ לתשלום	מחיר לקוט"ש בא"ג	סה"כ צריכה בקוט"ש	קריאה נוכחית	קריאה קודמת	סוג צריכה	סוג תעריף
			30/06/21	01/06/21	פרטי חשבון עבור תאריכים:	
₪ -153.44	43.79	-350.40	20,728.80	20,378.40	פסגה	777
₪ -16.13	36.65	-44.00	3,338.80	3,294.80	גבע	778
₪ -34.88	30.60	-114.00	10,514.40	10,400.40	שפל	779

18017330 - 2 - 18017330 - 5.ק - D בניין

סה"כ לתשלום	מחיר לקוט"ש בא"ג	סה"כ צריכה בקוט"ש	קריאה נוכחית	קריאה קודמת	סוג צריכה	סוג תעריף
			30/06/21	01/06/21	פרטי חשבון עבור תאריכים:	
₪ -1,215.87	43.79	-2,776.60	68,767.80	65,991.20	פסגה	777
₪ -170.35	36.65	-464.80	17,890.80	17,426.00	גבע	778
₪ -352.51	30.60	-1,152.00	64,455.40	63,303.40	שפל	779



בניין D אלדן ק. 5 - 3 - 18017330

סוג תעריף	סוג צריכה	קריאה קודמת	קריאה נוכחית	סה"כ צריכה בקוט"ש	מחיר לקוט"ש בא"ג	סה"כ לתשלום
פרטי חשבון עבור תאריכים:						
777	פסגה	01/06/21	30/06/21	49,851.60	43.79	1,067.43 ₪
778	גבע	15,133.40	15,667.60	-534.20	36.65	195.78 ₪
779	שפל	36,034.60	36,662.80	-628.20	30.60	192.23 ₪

18017330-4 - 18017330-4

סוג תעריף	סוג צריכה	קריאה קודמת	קריאה נוכחית	סה"כ צריכה בקוט"ש	מחיר לקוט"ש בא"ג	סה"כ לתשלום
פרטי חשבון עבור תאריכים:						
777	פסגה	01/06/21	30/06/21	27,384.00	43.79	1,379.91 ₪
778	גבע	7,866.40	8,458.80	-592.40	36.65	217.11 ₪
779	שפל	22,208.40	23,565.20	-1,356.80	30.60	415.18 ₪

בניין D כביש 6 ק. 4 - 1 - 18170729

סוג תעריף	סוג צריכה	קריאה קודמת	קריאה נוכחית	סה"כ צריכה בקוט"ש	מחיר לקוט"ש בא"ג	סה"כ לתשלום
פרטי חשבון עבור תאריכים:						
777	פסגה	01/06/21	30/06/21	96,553.60	43.79	2,144.83 ₪
778	גבע	28,723.20	29,731.60	-1,008.40	36.65	369.58 ₪
779	שפל	81,428.80	83,269.20	-1,840.40	30.60	563.16 ₪

בניין D ליברה ק. 3 - 2 - 18170729

סוג תעריף	סוג צריכה	קריאה קודמת	קריאה נוכחית	סה"כ צריכה בקוט"ש	מחיר לקוט"ש בא"ג	סה"כ לתשלום
פרטי חשבון עבור תאריכים:						
777	פסגה	01/06/21	30/06/21	41,196.16	43.79	1,202.30 ₪
778	גבע	11,336.48	11,880.80	-544.32	36.65	199.49 ₪
779	שפל	27,438.40	28,128.64	-690.24	30.60	211.21 ₪

בניין D אקספריטוס ק. 3 - 3 - 18170729

סוג תעריף	סוג צריכה	קריאה קודמת	קריאה נוכחית	סה"כ צריכה בקוט"ש	מחיר לקוט"ש בא"ג	סה"כ לתשלום
פרטי חשבון עבור תאריכים:						
777	פסגה	01/06/21	30/06/21	13,665.44	43.79	391.59 ₪
778	גבע	3,724.80	3,899.20	-174.40	36.65	63.92 ₪
779	שפל	12,447.52	12,825.60	-378.08	30.60	115.69 ₪





בניין D - ק.03 - 4 - 18170729 - CTV

סה"כ לתשלום	מחיר לקוט"ש בא"ג	סה"כ צריכה בקוט"ש	קריאה נוכחית	קריאה קודמת	סוג צריכה	סוג תעריף
			30/06/21	01/06/21	פרטי חשבון עבור תאריכים:	
₪ -1,524.15	43.79	-3,480.60	27,322.60	23,842.00	פסגה	777
₪ -320.91	36.65	-875.60	8,901.80	8,026.20	גבע	778
₪ -551.60	30.60	-1,802.60	26,460.20	24,657.60	שפל	779

בניין D חברת כנס ממ"ד ק.3 - 1 - 18247613

סה"כ לתשלום	מחיר לקוט"ש בא"ג	סה"כ צריכה בקוט"ש	קריאה נוכחית	קריאה קודמת	סוג צריכה	סוג תעריף
			30/06/21	01/06/21	פרטי חשבון עבור תאריכים:	
₪ -9.37	43.79	-21.40	488.90	467.50	פסגה	777
₪ -5.09	36.65	-13.90	248.00	234.10	גבע	778
₪ -8.72	30.60	-28.50	751.80	723.30	שפל	779

סה"כ לדירה:

שיא ביקוש	סה"כ	שפל	גבע	פסגה	
12,276.86	73,465.10	21,898.69	10,566.01	41,000.41	סה"כ צריכה
	₪ 28,527.52	₪ 6,701.00	₪ 3,872.44	₪ 17,954.08	סה"כ לתשלום

₪ 0.00	תשלום קבוע	
₪ 28,527.52	סה"כ לתשלום	לא כולל מע"מ





19/07/21 תאריך הפקה:
 30/06/21 תאריך קריאה נוכחית:
 01/06/21 תאריך קריאה קודמת:

שם דייר: בניין D ראשי חיוני שנאי T5
 שם אתר: מרכז עזריאלי חולון

לקוח/ה נכבד/ה, אנו מתכבדים להגיש את חישוב צריכת החשמל לתקופה 01/06/21 - 30/06/21:

ראשי חיוני שנאי 1 - 15091594 - T5

סוג תעריף	סוג צריכה	קריאה קודמת	קריאה נוכחית	סה"כ צריכה בקוט"ש	מחיר לקוט"ש בא"ג	סה"כ לתשלום
		01/06/21	30/06/21	פרטי חשבון עבור תאריכים:		
777	פסגה	447,913.60	456,579.20	8,665.60	43.79	3,794.67 ₪
778	גבע	279,851.20	282,892.80	3,041.60	36.65	1,114.75 ₪
779	שפל	805,062.40	810,897.60	5,835.20	30.60	1,785.57 ₪

סה"כ לדייר:

פסגה	גבע	שפל	סה"כ	שיא ביקוש
8,665.60	3,041.60	5,835.20	17,542.40	78.37
₪ 3,794.67	₪ 1,114.75	₪ 1,785.57	₪ 6,694.98	

סה"כ צריכה
 סה"כ לתשלום

0.00 ₪	תשלום קבוע	
6,694.98 ₪	סה"כ לתשלום	לא כולל מע"מ

התפלגות חיוב בש"ח לפי תעו"ז

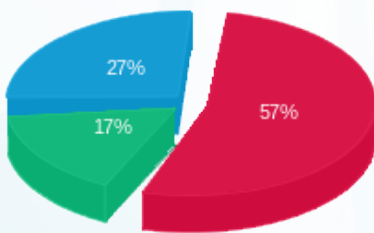

פסגה (₪ 3,794.67)
 גבע (₪ 1,114.75)
 שפל (₪ 1,785.57)

הסטוריית צריכה בקוט"ש

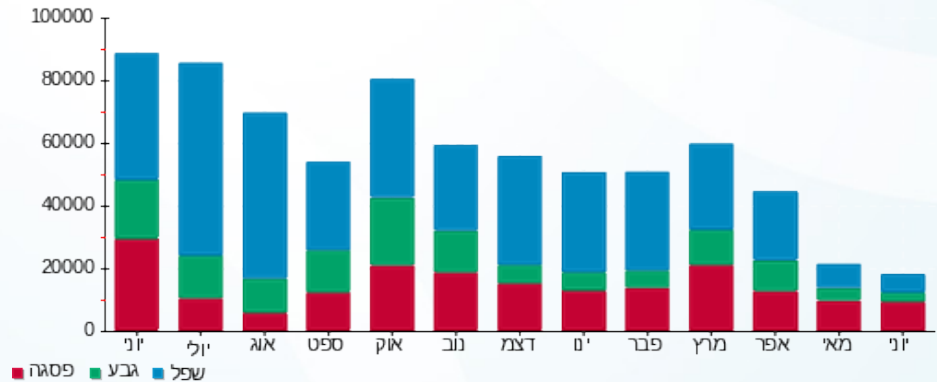



19/07/21 תאריך הפקה:
 30/06/21 תאריך קריאה נוכחית:
 01/06/21 תאריך קריאה קודמת:

שם דייר: בניין D ראשי שנאי T2
 שם אתר: מרכז עזריאלי חולון

לקוח/ה נכבד/ה, אנו מתכבדים להגיש את חישוב צריכת החשמל לתקופה 01/06/21 - 30/06/21:

בניין D ראשי שנאי 1 - 14155703 - T2

סה"כ לתשלום	מחיר לקוט"ש בא"ג	סה"כ צריכה בקוט"ש	קריאה נוכחית	קריאה קודמת	סוג צריכה	סוג תעריף
			30/06/21	01/06/21		פרטי חשבון עבור תאריכים:
₪ 82,353.23	43.79	188,064.00	3,839,616.00	3,651,552.00	פסגה	777
₪ 14,638.89	36.65	39,942.40	1,433,401.60	1,393,459.20	גבע	778
₪ 28,142.21	30.60	91,968.00	3,957,849.60	3,865,881.60	שפל	779

סה"כ לדייר:

שיא ביקוש	סה"כ	שפל	גבע	פסגה
1,001.47	319,974.40	91,968.00	39,942.40	188,064.00
	₪ 125,134.32	₪ 28,142.21	₪ 14,638.89	₪ 82,353.23

סה"כ צריכה

סה"כ לתשלום

₪ 0.00	תשלום קבוע	
₪ 125,134.32	סה"כ לתשלום	לא כולל מע"מ

התפלגות חיוב בש"ח לפי תעו"ז

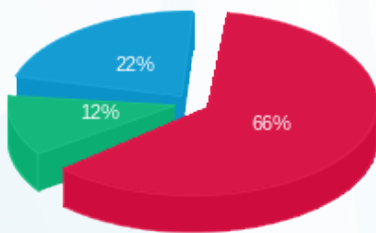

פסגה (₪ 82,353.23) 22%
 גבע (₪ 14,638.89) 12%
 שפל (₪ 28,142.21) 66%

הסטוריית צריכה בקוט"ש

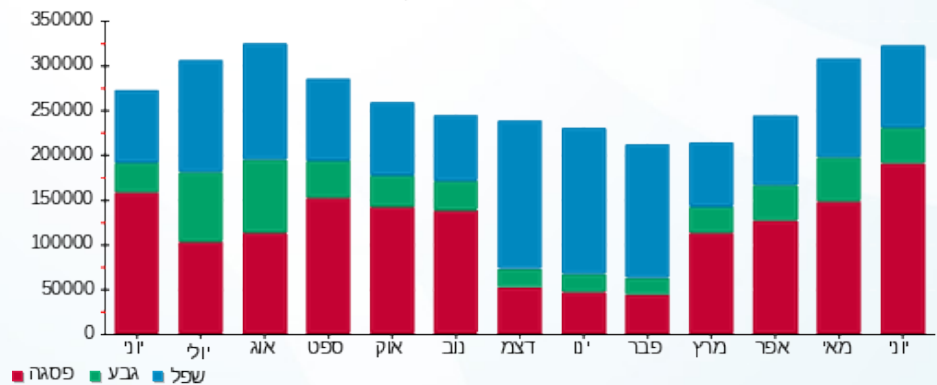



19/07/21 תאריך הפקה:
 30/06/21 תאריך קריאה נוכחית:
 01/06/21 תאריך קריאה קודמת:

שם דייר: בנין D ראשי שגאי T3
שם אתר: מרכז עזריאלי חולון

לקוח/ה נכבד/ה, אנו מתכבדים להגיש את חישוב צריכת החשמל לתקופה 01/06/21 - 30/06/21:

בנין D ראשי שגאי 1 - 14155666 - T3

סה"כ לתשלום	מחיר לקוט"ש בא"ג	סה"כ צריכה בקוט"ש	קריאה נוכחית	קריאה קודמת	סוג צריכה	סוג תעריף
			30/06/21	01/06/21	פרטי חשבון עבור תאריכים:	
0.00 ₪	43.79	0.00	1,700,083.20	1,700,083.20	פסגה	777
0.00 ₪	36.65	0.00	693,523.20	693,523.20	גבע	778
0.00 ₪	30.60	0.00	2,073,964.80	2,073,964.80	שפל	779

סה"כ לדייר:

שיא ביקוש	סה"כ	שפל	גבע	פסגה
	0.00	0.00	0.00	0.00
	0.00 ₪	0.00 ₪	0.00 ₪	0.00 ₪

סה"כ צריכה
 סה"כ לתשלום

0.00 ₪	תשלום קבוע	
0.00 ₪	סה"כ לתשלום	לא כולל מע"מ





19/07/21 תאריך הפקה:
 30/06/21 תאריך קריאה נוכחית:
 01/06/21 תאריך קריאה קודמת:

שם דייר: בניין D ראשי שגאי T4
 שם אתר: מרכז עזריאלי חולון

לקוח/ה נכבד/ה, אנו מתכבדים להגיש את חישוב צריכת החשמל לתקופה 01/06/21 - 30/06/21:

בניין D ראשי שגאי 1 - 14155671 - T4

סה"כ לתשלום	מחיר לקוט"ש בא"ג	סה"כ צריכה בקוט"ש	קריאה נוכחית	קריאה קודמת	סוג צריכה	סוג תעריף
			30/06/21	01/06/21	פרטי חשבון עבור תאריכים:	
0.00 ₪	43.79	0.00	0.00	0.00	פסגה	777
0.00 ₪	36.65	0.00	0.00	0.00	גבע	778
0.00 ₪	30.60	0.00	0.00	0.00	שפל	779

סה"כ לדייר:

שיא ביקוש	סה"כ	שפל	גבע	פסגה
	0.00	0.00	0.00	0.00
	0.00 ₪	0.00 ₪	0.00 ₪	0.00 ₪

סה"כ צריכה
 סה"כ לתשלום

0.00 ₪	תשלום קבוע	
0.00 ₪	סה"כ לתשלום	לא כולל מע"מ





19/07/21 תאריך הפקה:
 30/06/21 תאריך קריאה נוכחית:
 01/06/21 תאריך קריאה קודמת:

שם דייר: בנין D ראשי שנאי T5
 שם אתר: מרכז עזריאלי חולון

לקוח/ה נכבד/ה, אנו מתכבדים להגיש את חישוב צריכת החשמל לתקופה 01/06/21 - 30/06/21:

בנין D ראשי שנאי 1 - 14155706 - T5

סה"כ לתשלום	מחיר לקוט"ש בא"ג	סה"כ צריכה בקוט"ש	קריאה נוכחית	קריאה קודמת	סוג צריכה	סוג תעריף
			30/06/21	01/06/21		פרטי חשבון עבור תאריכים:
107,559.45 ₪	43.79	245,625.60	4,326,502.40	4,080,876.80	פסגה	777
19,034.54 ₪	36.65	51,936.00	1,531,532.80	1,479,596.80	גבע	778
32,613.24 ₪	30.60	106,579.20	3,889,056.00	3,782,476.80	שפל	779

סה"כ לדייר:

שיא ביקוש	סה"כ	שפל	גבע	פסגה
12,276.86	404,140.80	106,579.20	51,936.00	245,625.60
	159,207.23 ₪	32,613.24 ₪	19,034.54 ₪	107,559.45 ₪

סה"כ צריכה

סה"כ לתשלום

0.00 ₪	תשלום קבוע	
159,207.23 ₪	סה"כ לתשלום	לא כולל מע"מ

התפלגות חיוב בש"ח לפי תעו"ז

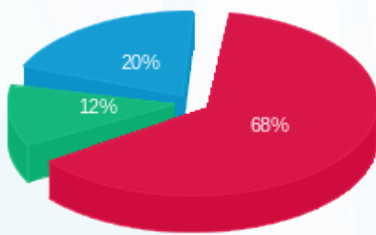

■ פסגה (107,559.45 ₪)
 ■ גבע (19,034.54 ₪)
 ■ שפל (32,613.24 ₪)

הסטוריית צריכה בקוט"ש

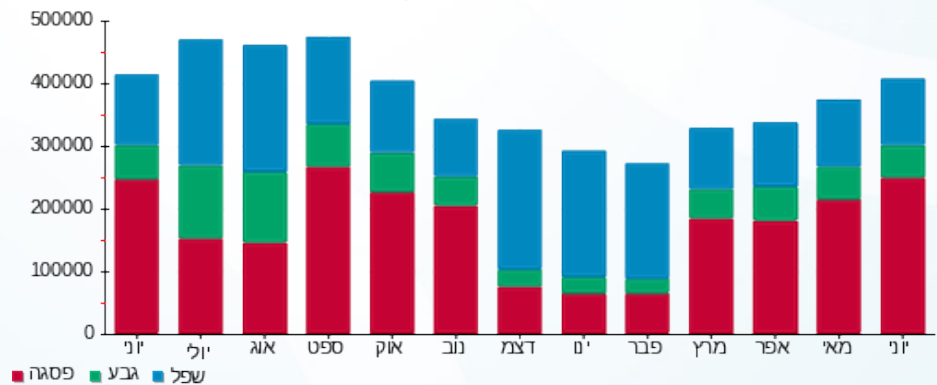



19/07/21 תאריך הפקה:
 30/06/21 תאריך קריאה נוכחית:
 01/06/21 תאריך קריאה קודמת:

שם דייר: חניון - בי.בי.בי - טעינת אופנועים
 שם אתר: מרכז עזריאלי חולון

לקוח/ה נכבד/ה, אנו מתכבדים להגיש את חישוב צריכת החשמל לתקופה 01/06/21 - 30/06/21:

חניון בניין A - בי.בי.בי - טעינת אופנועים - 1 - 18247404 (3x16)

סוג תעריף	סוג צריכה	קריאה קודמת	קריאה נוכחית	סה"כ צריכה בקוט"ש	מחיר לקוט"ש בא"ג	סה"כ לתשלום
		01/06/21	30/06/21			
777	פסגה	1,824.30	2,009.70	185.40	43.79	81.19 ₪
778	גבע	1,016.80	1,131.20	114.40	36.65	41.93 ₪
779	שפל	5,198.20	5,426.70	228.50	30.60	69.92 ₪

סה"כ לדייר:

פסגה	גבע	שפל	סה"כ	שיא ביקוש
185.40	114.40	228.50	528.30	6.18
₪ 81.19	₪ 41.93	₪ 69.92	₪ 193.04	

סה"כ צריכה
 סה"כ לתשלום

211.60 ₪	תשלום קבוע	
2.92 ₪	תשלום עבור גודל חיבור בKVA (3x16)	
407.56 ₪	סה"כ לתשלום	לא כולל מע"מ

התפלגות חיוב בש"ח לפי תעו"ז

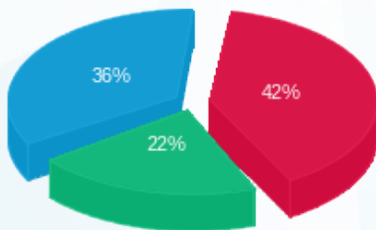

פסגה (₪ 81.19)
 גבע (₪ 41.93)
 שפל (₪ 69.92)

הסטוריית צריכה בקוט"ש

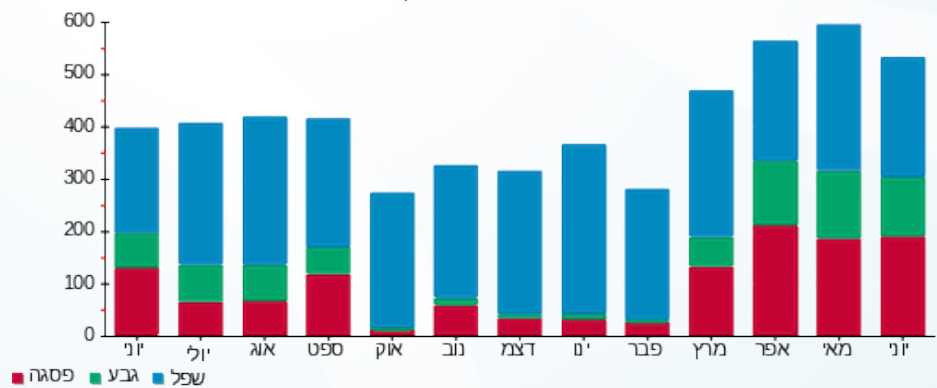



19/07/21 תאריך הפקה:
 30/06/21 תאריך קריאה נוכחית:
 01/06/21 תאריך קריאה קודמת:

שם דייר: חניון - ראשי שנאי חניון 6
 שם אתר: מרכז עזריאלי חולון

לקוח/ה נכבד/ה, אנו מתכבדים להגיש את חישוב צריכת החשמל לתקופה 01/06/21 - 30/06/21:

חניון - ראשי שנאי חניון 6 - 15 - 13044120

סוג תעריף	סוג צריכה	קריאה קודמת	קריאה נוכחית	סה"כ צריכה בקוט"ש	מחיר לקוט"ש בא"ג	סה"כ לתשלום
		01/06/21	30/06/21			
פרטי חשבון עבור תאריכים:						
777	פסגה	763,744.00	787,072.00	23,328.00	43.79	10,215.33 ₪
778	גבע	380,160.00	387,392.00	7,232.00	36.65	2,650.53 ₪
779	שפל	1,217,728.00	1,235,168.00	17,440.00	30.60	5,336.64 ₪

סה"כ לדייר:

פסגה	גבע	שפל	סה"כ	שיא ביקוש
23,328.00	7,232.00	17,440.00	48,000.00	828.48
10,215.33 ₪	2,650.53 ₪	5,336.64 ₪	18,202.50 ₪	

סה"כ צריכה

סה"כ לתשלום

0.00 ₪	תשלום קבוע	
18,202.50 ₪	סה"כ לתשלום	לא כולל מע"מ

התפלגות חיוב בש"ח לפי תעו"ז

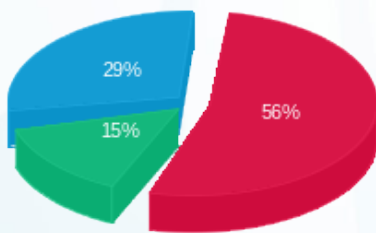

פסגה (10,215.33 ₪) 29%
 גבע (2,650.53 ₪) 15%
 שפל (5,336.64 ₪) 56%

הסטוריית צריכה בקוט"ש

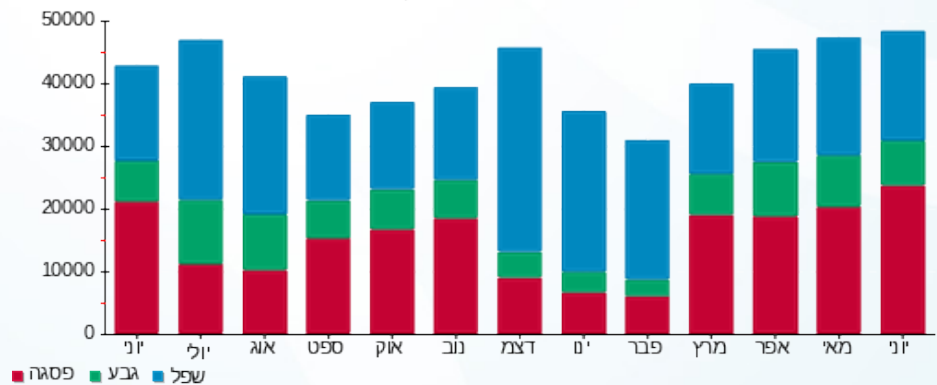



19/07/21 תאריך הפקה:
 30/06/21 תאריך קריאה נוכחית:
 01/06/21 תאריך קריאה קודמת:

שם דייר: חניון - ראשי שנאי חניון 7
 שם אתר: מרכז עזריאלי חולון

לקוח/ה נכבד/ה, אנו מתכבדים להגיש את חישוב צריכת החשמל לתקופה 01/06/21 - 30/06/21:

חניון - ראשי שנאי חניון 7 - 15 - 13044082

סה"כ לתשלום	מחיר לקוט"ש בא"ג	סה"כ צריכה בקוט"ש	קריאה נוכחית	קריאה קודמת	סוג צריכה	סוג תעריף
			30/06/21	01/06/21	פרטי חשבון עבור תאריכים:	
11,224.25 ₪	43.79	25,632.00	884,832.00	859,200.00	פסגה	777
3,635.68 ₪	36.65	9,920.00	466,592.00	456,672.00	גבע	778
7,627.97 ₪	30.60	24,928.00	1,563,264.00	1,538,336.00	שפל	779

סה"כ לדייר:

שיא ביקוש	סה"כ	שפל	גבע	פסגה	סה"כ צריכה
860.16	60,480.00	24,928.00	9,920.00	25,632.00	סה"כ לתשלום
	22,487.90 ₪	7,627.97 ₪	3,635.68 ₪	11,224.25 ₪	

0.00 ₪	תשלום קבוע	
22,487.90 ₪	סה"כ לתשלום	לא כולל מע"מ

התפלגות חיוב בש"ח לפי תעו"ז

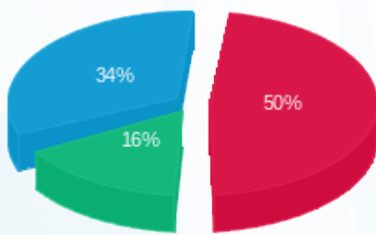

פסגה (11,224.25 ₪) 16%
 גבע (3,635.68 ₪) 34%
 שפל (7,627.97 ₪) 50%

הסטוריית צריכה בקוט"ש

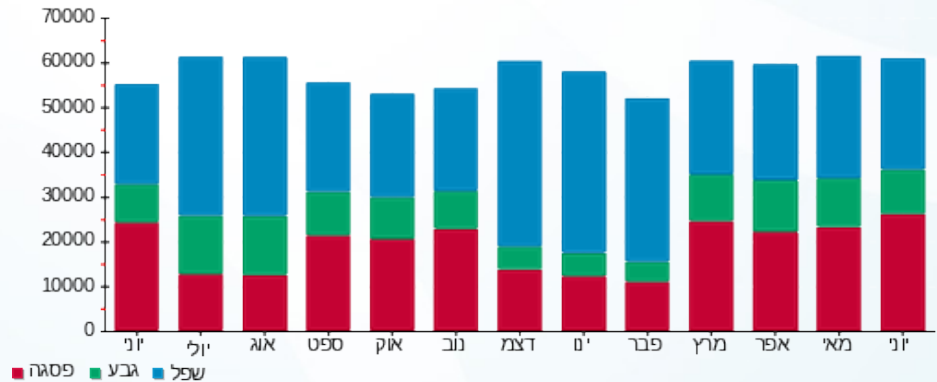



19/07/21 תאריך הפקדה:
 30/06/21 תאריך קריאה נוכחית:
 01/06/21 תאריך קריאה קודמת:

שם דייר: חניון לוח קומתי EP1
 שם אתר: מרכז עזריאלי חולון

לקוח/ה נכבד/ה, אנו מתכבדים להגיש את חישוב צריכת החשמל לתקופה 01/06/21 - 30/06/21:

חניון לוח קומתי 2 - EP1 - (3x400)13044120

סוג תעריף	סוג צריכה	קריאה קודמת	קריאה נוכחית	סה"כ צריכה בקוט"ש	מחיר לקוט"ש בא"ג	סה"כ לתשלום
		01/06/21	30/06/21	פרטי חשבון עבור תאריכים:		
777	פסגה	283,432.00	293,746.00	10,314.00	43.79	4,516.50 ₪
778	גבע	127,360.00	130,472.00	3,112.00	36.65	1,140.55 ₪
779	שפל	386,160.00	392,946.00	6,786.00	30.60	2,076.52 ₪

סה"כ לדייר:

פסגה	גבע	שפל	סה"כ	שיא ביקוש
10,314.00	3,112.00	6,786.00	20,212.00	54.03
4,516.50 ₪	1,140.55 ₪	2,076.52 ₪	7,733.56 ₪	

סה"כ צריכה
 סה"כ לתשלום

0.00 ₪	תשלום קבוע	
73.05 ₪	תשלום עבור גודל חיבור בKVA (3x400)	
7,806.61 ₪	סה"כ לתשלום	לא כולל מע"מ

התפלגות חיוב בש"ח לפי תעו"ז

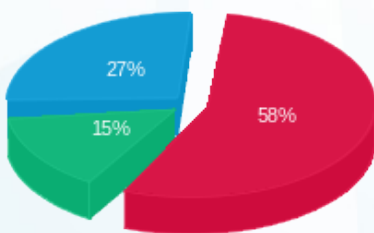

■ פסגה (4,516.50 ₪)
 ■ גבע (1,140.55 ₪)
 ■ שפל (2,076.52 ₪)

הסטוריית צריכה בקוט"ש

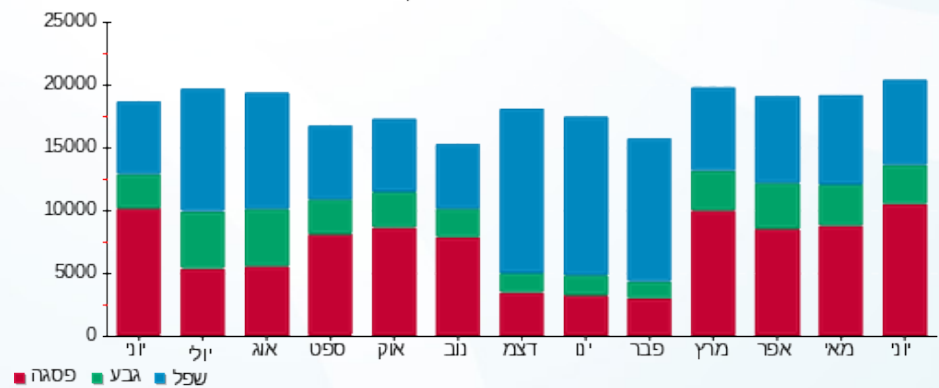



19/07/21 תאריך הפקה:
 30/06/21 תאריך קריאה נוכחית:
 01/06/21 תאריך קריאה קודמת:

שם דייר: חניון לוח קומתי EP2
 שם אתר: מרכז עזריאלי חולון

לקוח/ה נכבד/ה, אנו מתכבדים להגיש את חישוב צריכת החשמל לתקופה 01/06/21 - 30/06/21:

חניון לוח קומתי 3 - EP2 - (3x400)13044120

סוג תעריף	סוג צריכה	קריאה קודמת	קריאה נוכחית	סה"כ צריכה בקוט"ש	מחיר לקוט"ש בא"ג	סה"כ לתשלום
		01/06/21	30/06/21			
777	פסגה	124,400.00	129,168.00	4,768.00	43.79	2,087.91 ₪
778	גבע	63,456.00	64,759.00	1,303.00	36.65	477.55 ₪
779	שפל	214,962.00	218,442.00	3,480.00	30.60	1,064.88 ₪

סה"כ לדייר:

פסגה	גבע	שפל	סה"כ	שיא ביקוש
4,768.00	1,303.00	3,480.00	9,551.00	48.05
2,087.91 ₪	477.55 ₪	1,064.88 ₪	3,630.34 ₪	

סה"כ צריכה
 סה"כ לתשלום

0.00 ₪	תשלום קבוע	
73.05 ₪	תשלום עבור גודל חיבור בKVA (3x400)	
3,703.38 ₪	סה"כ לתשלום	לא כולל מע"מ

התפלגות חיוב בש"ח לפי תעו"ז

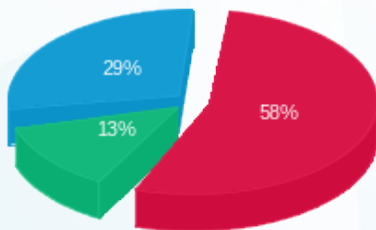

■ פסגה (2,087.91 ₪)
 ■ גבע (477.55 ₪)
 ■ שפל (1,064.88 ₪)

הסטוריית צריכה בקוט"ש

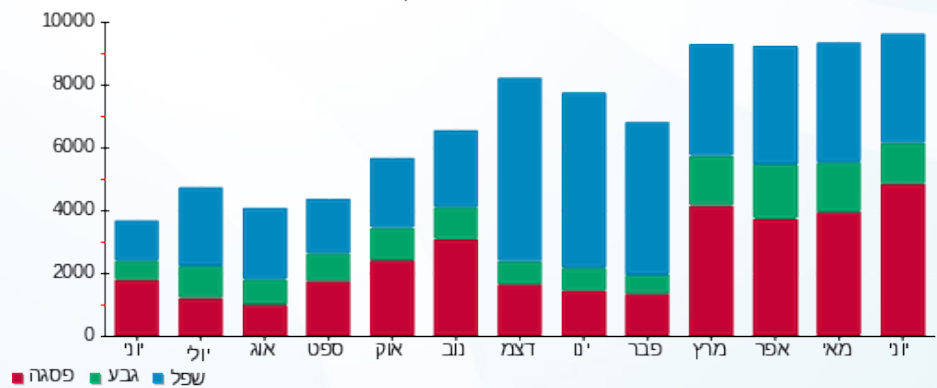



19/07/21 תאריך הפקה:
 30/06/21 תאריך קריאה נוכחית:
 01/06/21 תאריך קריאה קודמת:

שם דייר: חניון לוח קומתי EP3
 שם אתר: מרכז עזריאלי חולון

לקוח/ה נכבד/ה, אנו מתכבדים להגיש את חישוב צריכת החשמל לתקופה 01/06/21 - 30/06/21:

חניון לוח קומתי 4 - (3x400) EP3

סה"כ לתשלום	מחיר לקוט"ש בא"ג	סה"כ צריכה בקוט"ש	קריאה נוכחית	קריאה קודמת	סוג צריכה	סוג תעריף
			30/06/21	01/06/21		פרטי חשבון עבור תאריכים:
1,809.40 ₪	43.79	4,132.00	145,294.00	141,162.00	פסגה	777
476.08 ₪	36.65	1,299.00	75,631.00	74,332.00	גבע	778
1,015.31 ₪	30.60	3,318.00	256,656.00	253,338.00	שפל	779

סה"כ לדייר:

שיא ביקוש	סה"כ	שפל	גבע	פסגה
20.27	8,749.00	3,318.00	1,299.00	4,132.00
	3,300.79 ₪	1,015.31 ₪	476.08 ₪	1,809.40 ₪

סה"כ צריכה
 סה"כ לתשלום

0.00 ₪	תשלום קבוע	
73.05 ₪	תשלום עבור גודל חיבור בKVA (3x400)	
3,373.84 ₪	סה"כ לתשלום	לא כולל מע"מ

התפלגות חיוב בש"ח לפי תעו"ז

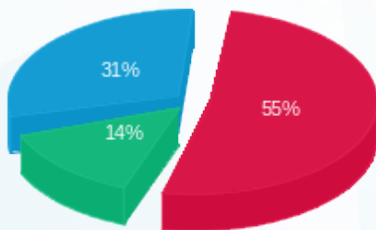

■ פסגה (1,809.40 ₪)
 ■ גבע (476.08 ₪)
 ■ שפל (1,015.31 ₪)

הסטוריית צריכה בקוט"ש

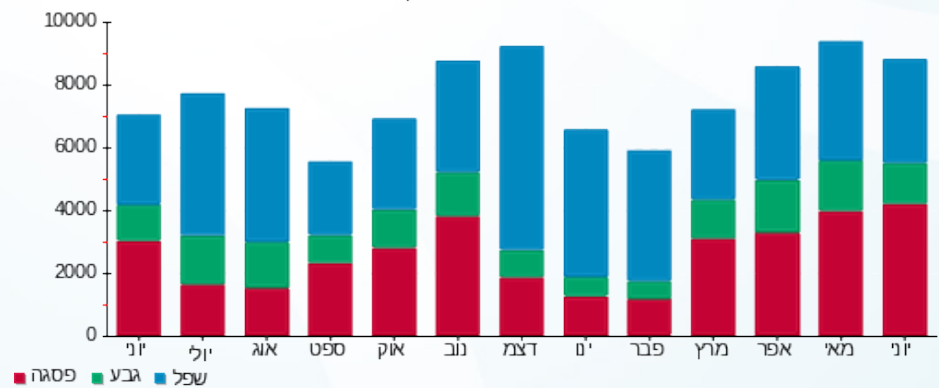

19/07/21 תאריך הפקה:
 30/06/21 תאריך קריאה נוכחית:
 01/06/21 תאריך קריאה קודמת:

שם דייר: חניון לוח קומתי EP4
 שם אתר: מרכז עזריאלי חולון

לקוח/ה נכבד/ה, אנו מתכבדים להגיש את חישוב צריכת החשמל לתקופה 01/06/21 - 30/06/21:

חניון לוח קומתי 1 - (3x400)EP4

סוג תעריף	סוג צריכה	קריאה קודמת	קריאה נוכחית	סה"כ צריכה בקוט"ש	מחיר לקוט"ש בא"ג	סה"כ לתשלום
		01/06/21	30/06/21			
777	פסגה	203,625.00	207,590.00	3,965.00	43.79	1,736.27 ₪
778	גבע	109,090.00	110,530.00	1,440.00	36.65	527.76 ₪
779	שפל	343,686.00	347,358.00	3,672.00	30.60	1,123.63 ₪

סה"כ לדייר:

פסגה	גבע	שפל	סה"כ	שיא ביקוש
3,965.00	1,440.00	3,672.00	9,077.00	21.17
1,736.27 ₪	527.76 ₪	1,123.63 ₪	3,387.67 ₪	

סה"כ צריכה
 סה"כ לתשלום

0.00 ₪	תשלום קבוע	
73.05 ₪	תשלום עבור גודל חיבור בKVA (3x400)	
3,460.71 ₪	סה"כ לתשלום	לא כולל מע"מ

התפלגות חיוב בש"ח לפי תעו"ז

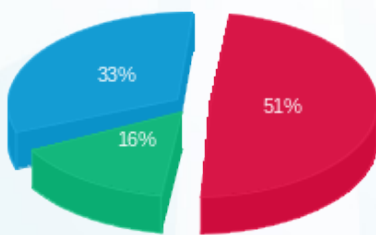

■ פסגה (1,736.27 ₪)
 ■ גבע (527.76 ₪)
 ■ שפל (1,123.63 ₪)

הסטוריית צריכה בקוט"ש

