

23/08/21 תאריך הפקדה:
 22/08/21 תאריך קריאה נוכחי:
 23/07/21 תאריך קריאה קודמת:

שם דייר: ישרוטל - דירה 1021
 שם אתר: בתי אלמוג (ישרוטל, מלונות דן, מלכת שבא)

לקוח/ה נכבד/ה, אנו מתכבדים להגיש את חישוב צריכת החשמל לתקופה 22/08/21 - 23/07/21:

ישרוטל - דירה 1021 - 8 - 00023164 (0x0)

סוג תעריף	סוג צריכה	קריאה קודמת	קריאה נוכחית	הפרש קריאות	מקדם הכפלה	סה"כ צריכה בקוט"ש	מחיר לקוט"ש בא"ג	סה"כ לתשלום
פרטי חשבון עבור תאריכים:		23/07/21	22/08/21					
757	ביתי חד פאזי	63,202.52	65,553.26	2,350.74	0.50	1,175.37	43.30	508.94 ₪
בשימוש יחידה צמודה								
צריכה ביתית נטו 100%								

19.77 ₪	תשלום קבוע	
0.00 ₪	תשלום עבור גודל חיבור ב-KVA (0x0)	
528.71 ₪	סה"כ לתשלום	לא כולל מע"מ

התפלגות חיוב בש"ח לפי תעו"ז

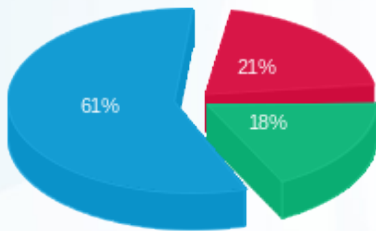

פסגה (106.14 ₪)
 גבע (93.47 ₪)
 שפל (309.32 ₪)

הסטוריית צריכה בקוט"ש

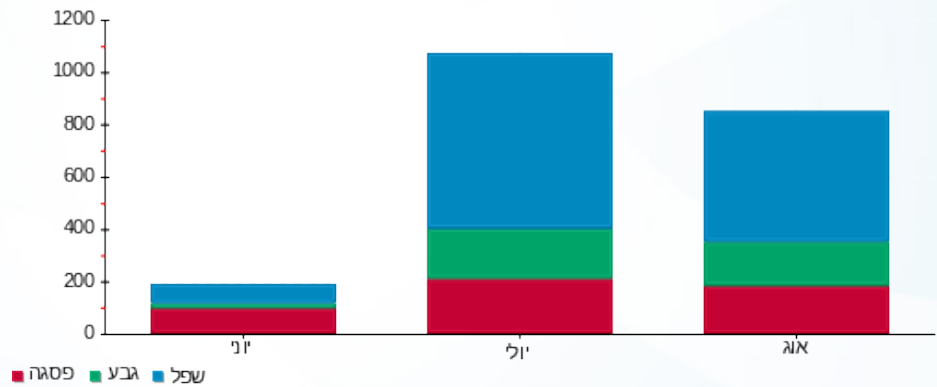



23/08/21 תאריך הפקדה:
 22/08/21 תאריך קריאה נוכחי:
 23/07/21 תאריך קריאה קודמת:

שם דייר: ישרוטל - דירה 1121
שם אתר: בתי אלמוג (ישרוטל, מלונות דן, מלכת שבא)

לקוח/ה נכבד/ה, אנו מתכבדים להגיש את חישוב צריכת החשמל לתקופה 22/08/21 - 23/07/21:

ישרוטל - דירה 1121 - 15 - 00023164(0x0)

סה"כ לתשלום	מחיר לקוט"ש בא"ג	סה"כ צריכה בקוט"ש	מקדם הכפלה	הפרש קריאות	קריאה נוכחית	קריאה קודמת	סוג צריכה	סוג תעריף
					22/08/21	23/07/21	פרטי חשבון עבור תאריכים:	
438.36 ₪	43.30	1,012.38	0.50	2,024.76	134,426.54	132,401.77	ביתי חד פאזי	757
219.18 ₪	43.30	-506.19	בשימוש יחידה צמודה					
219.18 ₪	43.30	506.19	צריכה ביתית נטו 50%					

19.77 ₪	תשלום קבוע		
0.00 ₪	תשלום עבור גודל חיבור בKVA (0x0)		
238.95 ₪	סה"כ לתשלום		לא כולל מע"מ





23/08/21 תאריך הפקדה:
 22/08/21 תאריך קריאה נוכחי:
 23/07/21 תאריך קריאה קודמת:

שם דייר: ישרוטל - דירה 1131
שם אתר: בתי אלמוג (ישרוטל, מלונות דן, מלכת שבא)

לקוח/ה נכבד/ה, אנו מתכבדים להגיש את חישוב צריכת החשמל לתקופה 22/08/21 - 23/07/21:

ישרוטל - דירה 1131 - 14 - 00023164(0x0)

סה"כ לתשלום	מחיר לקוט"ש בא"ג	סה"כ צריכה בקוט"ש	מקדם הכפלה	הפרש קריאות	קריאה נוכחית	קריאה קודמת	סוג צריכה	סוג תעריף
					22/08/21	23/07/21	פרטי חשבון עבור תאריכים:	
471.73 ₪	43.30	1,089.44	0.50	2,178.88	173,491.99	171,313.11	ביתי חד פאזי	757
235.86 ₪	43.30	-544.72	בשימוש יחידה צמודה					
235.86 ₪	43.30	544.72	צריכה ביתית נטו 50%					

19.77 ₪	תשלום קבוע		
0.00 ₪	תשלום עבור גודל חיבור ב-KVA (0x0)		
255.63 ₪	סה"כ לתשלום		לא כולל מע"מ





23/08/21 תאריך הפקדה:
 22/08/21 תאריך קריאה נוכחי:
 23/07/21 תאריך קריאה קודמת:

שם דייר: ישרוטל - דירה 1132
 שם אתר: בתי אלמוג (ישרוטל, מלונות דן, מלכת שבא)

לקוח/ה נכבד/ה, אנו מתכבדים להגיש את חישוב צריכת החשמל לתקופה 22/08/21 - 23/07/21:

ישרוטל - דירה 1132 - 14 - 00023164(0x0)

סה"כ לתשלום	מחיר לקוט"ש בא"ג	סה"כ צריכה בקוט"ש	מקדם הכפלה	הפרש קריאות	קריאה נוכחית	קריאה קודמת	סוג צריכה	סוג תעריף
					22/08/21	23/07/21	פרטי חשבון עבור תאריכים:	
471.73 ₪	43.30	1,089.44	0.50	2,178.88	173,491.99	171,313.11	ביתי חד פאזי	757
235.86 ₪	43.30	-544.72			בשימוש יחידה צמודה			
235.86 ₪	43.30	544.72			צריכה ביתית נטו 50%			

19.77 ₪	תשלום קבוע		
0.00 ₪	תשלום עבור גודל חיבור ב-KVA (0x0)		
255.63 ₪	סה"כ לתשלום		לא כולל מע"מ





23/08/21 תאריך הפקדה:
 22/08/21 תאריך קריאה נוכחי:
 23/07/21 תאריך קריאה קודמת:

שם דייר: ישרוטל - דירה 1161
 שם אתר: בתי אלמוג (ישרוטל, מלונות דן, מלכת שבא)

לקוח/ה נכבד/ה, אנו מתכבדים להגיש את חישוב צריכת החשמל לתקופה 22/08/21 - 23/07/21:

ישרוטל - דירה 1161 - 11 - 00023164(0x0)

סה"כ לתשלום	מחיר לקוט"ש בא"ג	סה"כ צריכה בקוט"ש	מקדם הכפלה	הפרש קריאות	קריאה נוכחית	קריאה קודמת	סוג צריכה	סוג תעריף
					22/08/21	23/07/21	פרטי חשבון עבור תאריכים:	
461.87 ₪	43.30	1,066.68	0.50	2,133.36	167,005.80	164,872.44	ביתי חד פאזי	757
230.94 ₪	43.30	-533.34			בשימוש יחידה צמודה			
230.94 ₪	43.30	533.34			צריכה ביתית נטו 50%			

19.77 ₪	תשלום קבוע		
0.00 ₪	תשלום עבור גודל חיבור בKVA (0x0)		
250.71 ₪	סה"כ לתשלום		לא כולל מע"מ





23/08/21 תאריך הפקדה:
 22/08/21 תאריך קריאה נוכחי:
 23/07/21 תאריך קריאה קודמת:

שם דייר: ישרוטל - דירה 1241
שם אתר: בתי אלמוג (ישרוטל, מלונות דן, מלכת שבא)

לקוח/ה נכבד/ה, אנו מתכבדים להגיש את חישוב צריכת החשמל לתקופה 22/08/21 - 23/07/21:

ישרוטל - דירה 1241 - 20 - 00023164(0x0)

סה"כ לתשלום	מחיר לקוט"ש בא"ג	סה"כ צריכה בקוט"ש	מקדם הכפלה	הפרש קריאות	קריאה נוכחית	קריאה קודמת	סוג צריכה	סוג תעריף
					22/08/21	23/07/21	פרטי חשבון עבור תאריכים:	
₪ 524.59	43.30	1,211.52	0.50	2,423.05	175,074.47	172,651.42	ביתי חד פאזי	757
₪ 262.29	43.30	-605.76			בשימוש יחידה צמודה			
₪ 262.29	43.30	605.76			צריכה ביתית נטו 50%			

₪ 19.77	תשלום קבוע		
₪ 0.00	תשלום עבור גודל חיבור בKVA (0x0)		
₪ 282.06	סה"כ לתשלום		לא כולל מע"מ





23/08/21 תאריך הפקדה:
 22/08/21 תאריך קריאה נוכחי:
 23/07/21 תאריך קריאה קודמת:

שם דייר: ישרוטל - דירה 1242
שם אתר: בתי אלמוג (ישרוטל, מלונות דן, מלכת שבא)

לקוח/ה נכבד/ה, אנו מתכבדים להגיש את חישוב צריכת החשמל לתקופה 22/08/21 - 23/07/21:

ישרוטל - דירה 1242 - 20 - 00023164(0x0)

סה"כ לתשלום	מחיר לקוט"ש בא"ג	סה"כ צריכה בקוט"ש	מקדם הכפלה	הפרש קריאות	קריאה נוכחית	קריאה קודמת	סוג צריכה	סוג תעריף
					22/08/21	23/07/21	פרטי חשבון עבור תאריכים:	
₪ 524.59	43.30	1,211.52	0.50	2,423.05	175,074.47	172,651.42	ביתי חד פאזי	757
₪ 262.29	43.30	-605.76			בשימוש יחידה צמודה			
₪ 262.29	43.30	605.76			צריכה ביתית נטו 50%			

₪ 19.77	תשלום קבוע		
₪ 0.00	תשלום עבור גודל חיבור בKVA (0x0)		
₪ 282.06	סה"כ לתשלום		לא כולל מע"מ





23/08/21 תאריך הפקדה:
 22/08/21 תאריך קריאה נוכחי:
 23/07/21 תאריך קריאה קודמת:

שם דייר: ישרוטל - דירה 1321
 שם אתר: בתי אלמוג (ישרוטל, מלונות דן, מלכת שבא)

לקוח/ה נכבד/ה, אנו מתכבדים להגיש את חישוב צריכת החשמל לתקופה 22/08/21 - 23/07/21:

ישרוטל - דירה 1321 - 2 - 00023164(0x0)

סה"כ לתשלום	מחיר לקוט"ש בא"ג	סה"כ צריכה בקוט"ש	מקדם הכפלה	הפרש קריאות	קריאה נוכחית	קריאה קודמת	סוג צריכה	סוג תעריף
					22/08/21	23/07/21	פרטי חשבון עבור תאריכים:	
408.15 ₪	43.30	942.61	0.50	1,885.22	195,433.63	193,548.42	ביתי חד פאזי	757
204.07 ₪	43.30	-471.30			בשימוש יחידה צמודה			
204.07 ₪	43.30	471.30			צריכה ביתית נטו 50%			

19.77 ₪	תשלום קבוע		
0.00 ₪	תשלום עבור גודל חיבור בKVA (0x0)		
223.84 ₪	סה"כ לתשלום		לא כולל מע"מ





23/08/21 תאריך הפקדה:
 22/08/21 תאריך קריאה נוכחי:
 23/07/21 תאריך קריאה קודמת:

שם דייר: ישרוטל - דירה 2041
 שם אתר: בתי אלמוג (ישרוטל, מלונות דן, מלכת שבא)

לקוח/ה נכבד/ה, אנו מתכבדים להגיש את חישוב צריכת החשמל לתקופה 22/08/21 - 23/07/21:

ישרוטל - דירה 2041 - 4 - 00023145(0x0)

סה"כ לתשלום	מחיר לקוט"ש בא"ג	סה"כ צריכה בקוט"ש	מקדם הכפלה	הפרש קריאות	קריאה נוכחית	קריאה קודמת	סוג צריכה	סוג תעריף
					22/08/21	23/07/21	פרטי חשבון עבור תאריכים:	
₪ 365.87	43.30	844.96	0.50	1,689.93	245,474.83	243,784.91	ביתי חד פאזי	757
₪ 182.93	43.30	-422.48			בשימוש יחידה צמודה			
₪ 182.93	43.30	422.48			צריכה ביתית נטו 50%			

₪ 19.77	תשלום קבוע		
₪ 0.00	תשלום עבור גודל חיבור בKVA (0x0)		
₪ 202.70	סה"כ לתשלום		לא כולל מע"מ





23/08/21 תאריך הפקדה:
 22/08/21 תאריך קריאה נוכחי:
 23/07/21 תאריך קריאה קודמת:

שם דייר: ישרוטל - דירה 2042
שם אתר: בתי אלמוג (ישרוטל, מלונות דן, מלכת שבא)

לקוח/ה נכבד/ה, אנו מתכבדים להגיש את חישוב צריכת החשמל לתקופה 22/08/21 - 23/07/21:

ישרוטל - דירה 2042 - 4 - 00023145(0x0)

סה"כ לתשלום	מחיר לקוט"ש בא"ג	סה"כ צריכה בקוט"ש	מקדם הכפלה	הפרש קריאות	קריאה נוכחית	קריאה קודמת	סוג צריכה	סוג תעריף
					22/08/21	23/07/21	פרטי חשבון עבור תאריכים:	
₪ 365.87	43.30	844.96	0.50	1,689.93	245,474.83	243,784.91	ביתי חד פאזי	757
₪ 182.93	43.30	-422.48			בשימוש יחידה צמודה			
₪ 182.93	43.30	422.48			צריכה ביתית נטו 50%			

₪ 19.77	תשלום קבוע		
₪ 0.00	תשלום עבור גודל חיבור בKVA (0x0)		
₪ 202.70	סה"כ לתשלום		לא כולל מע"מ



23/08/21 תאריך הפקה:
 22/08/21 תאריך קריאה נוכחי:
 23/07/21 תאריך קריאה קודמת:

שם דייר: ישרוטל - דירה 2061
 שם אתר: בתי אלמוג (ישרוטל, מלונות דן, מלכת שבא)

לקוח/ה נכבד/ה, אנו מתכבדים להגיש את חישוב צריכת החשמל לתקופה 22/08/21 - 23/07/21:

ישרוטל - דירה 2061 - 6 - 00023145 (0x0)

סה"כ לתשלום	מחיר לקוט"ש בא"ג	סה"כ צריכה בקוט"ש	מקדם הכפלה	הפרש קריאות	קריאה נוכחית	קריאה קודמת	סוג צריכה	סוג תעריף
					22/08/21	23/07/21	פרטי חשבון עבור תאריכים:	
482.17 ₪	43.30	1,113.56	0.50	2,227.12	218,404.93	216,177.81	ביתי חד פאזי	757
241.09 ₪	43.30	-556.78	בשימוש יחידה צמודה					
241.09 ₪	43.30	556.78	צריכה ביתית נטו 50%					

19.77 ₪	תשלום קבוע	
0.00 ₪	תשלום עבור גודל חיבור בKVA (0x0)	
260.86 ₪	סה"כ לתשלום	לא כולל מע"מ

התפלגות חיוב בש"ח לפי תעו"ז

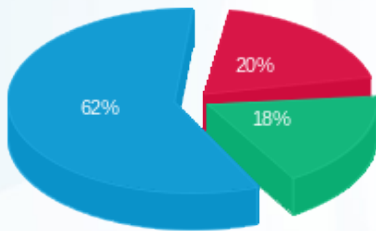

פסגה (₪ 47.24)
 גבע (₪ 44.37)
 שפל (₪ 149.47)

הסטוריית צריכה בקוט"ש

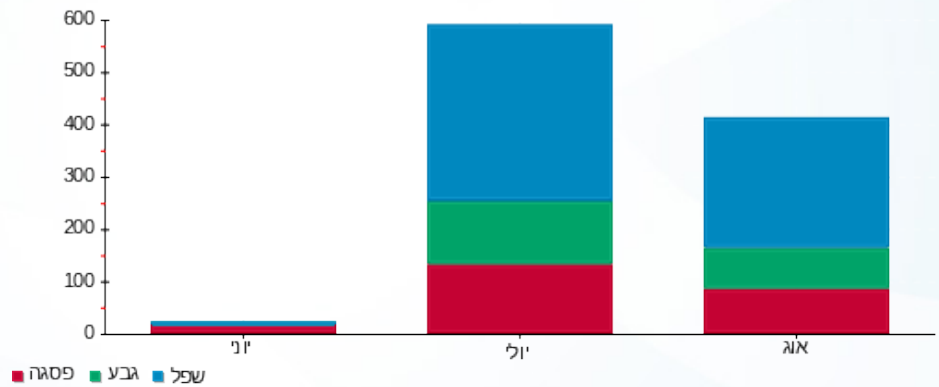

23/08/21 תאריך הפקדה:
 22/08/21 תאריך קריאה נוכחי:
 23/07/21 תאריך קריאה קודמת:

שם דייר: ישרוטל - דירה 2062
 שם אתר: בתי אלמוג (ישרוטל, מלונות דן, מלכת שבא)

לקוח/ה נכבד/ה, אנו מתכבדים להגיש את חישוב צריכת החשמל לתקופה 22/08/21 - 23/07/21:

ישרוטל - דירה 2062 - 6 - 00023145 (0x0)

סוג תעריף	סוג צריכה	קריאה קודמת	קריאה נוכחית	הפרש קריאות	מקדם הכפלה	סה"כ צריכה בקוט"ש	מחיר לקוט"ש בא"ג	סה"כ לתשלום
פרטי חשבון עבור תאריכים:	ביתי חד פאזי	23/07/21	22/08/21	2,227.12	0.50	1,113.56	43.30	482.17 ₪
בשימוש יחידה צמודה								
צריכה ביתית נטו 50%								
757								
241.09 ₪								
241.09 ₪								

19.77 ₪	תשלום קבוע
0.00 ₪	תשלום עבור גודל חיבור בKVA (0x0)
260.86 ₪	סה"כ לתשלום
לא כולל מע"מ	

התפלגות חיוב בש"ח לפי תעו"ז

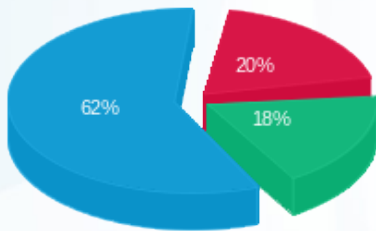

פסגה (₪ 47.24)
 גבע (₪ 44.37)
 שפל (₪ 149.47)

הסטוריית צריכה בקוט"ש

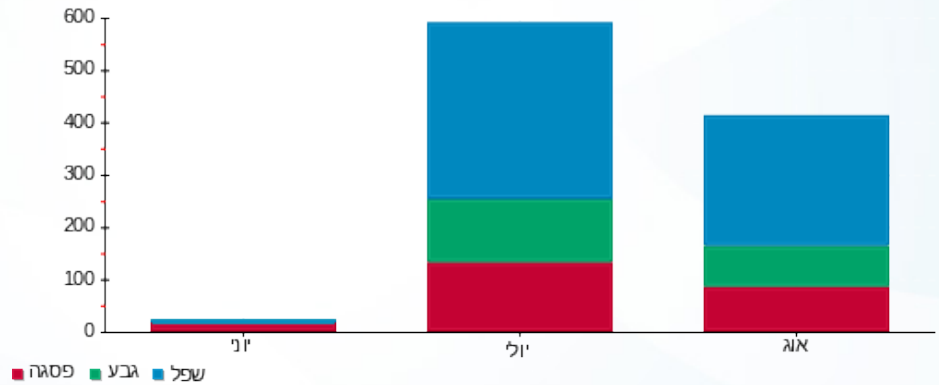



23/08/21 תאריך הפקדה:
 22/08/21 תאריך קריאה נוכחי:
 23/07/21 תאריך קריאה קודמת:

שם דייר: ישרוטל - דירה 2141
 שם אתר: בתי אלמוג (ישרוטל, מלונות דן, מלכת שבא)

לקוח/ה נכבד/ה, אנו מתכבדים להגיש את חישוב צריכת החשמל לתקופה 22/08/21 - 23/07/21:

ישרוטל - דירה 2141 - 11 - 00023145(0x0)

סה"כ לתשלום	מחיר לקוט"ש בא"ג	סה"כ צריכה בקוט"ש	מקדם הכפלה	הפרש קריאות	קריאה נוכחית	קריאה קודמת	סוג צריכה	סוג תעריף
					22/08/21	23/07/21	פרטי חשבון עבור תאריכים:	
₪ 450.25	43.30	1,039.83	0.50	2,079.66	187,367.67	185,288.01	ביתי חד פאזי	757
₪ 225.12	43.30	-519.92	בשימוש יחידה צמודה					
₪ 225.12	43.30	519.92	צריכה ביתית נטו 50%					

₪ 19.77	תשלום קבוע		
₪ 0.00	תשלום עבור גודל חיבור בKVA (0x0)		
₪ 244.89	סה"כ לתשלום		לא כולל מע"מ



23/08/21 תאריך הפקדה:
 22/08/21 תאריך קריאה נוכחית:
 23/07/21 תאריך קריאה קודמת:

שם דייר: ישרוטל - דירה 2211
 שם אתר: בתי אלמוג (ישרוטל, מלונות דן, מלכת שבא)
 תאריך כניסה: 13/08/21

לקוח/ה נכבד/ה, אנו מתכבדים להגיש את חישוב צריכת החשמל לתקופה 13/08/21 - 22/08/21:

ישרוטל - דירה 2211 - 15 - 00023145(0x0)

סוג תעריף	סוג צריכה	קריאה קודמת	קריאה נוכחית	הפרש קריאות	מקדם הכפלה	סה"כ צריכה בקוט"ש	מחיר לקוט"ש בא"ג	סה"כ לתשלום
פרטי חשבון עבור תאריכים:		13/08/21	22/08/21					
757	ביתי חד פאזי	209,041.18	209,573.04	531.87	0.50	265.93	43.30	115.15 ₪
בשימוש יחידה צמודה								
צריכה ביתית נטו 50%								

19.77 ₪	תשלום קבוע	
0.00 ₪	תשלום עבור גודל חיבור ב-KVA (0x0)	
77.34 ₪	סה"כ לתשלום	לא כולל מע"מ

התפלגות חיוב בש"ח לפי תעו"ז

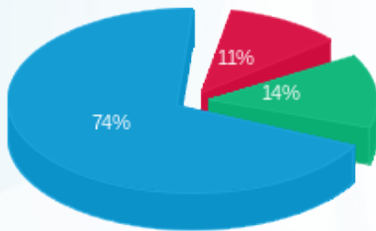

פסגה (6.49 ₪)
 גבע (8.23 ₪)
 שפל (42.85 ₪)

הסטוריית צריכה בקוט"ש

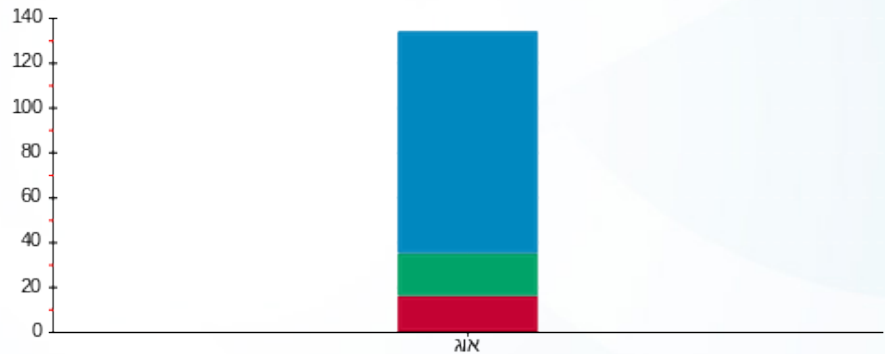

פסגה גבע שפל



23/08/21 תאריך הפקדה:
 22/08/21 תאריך קריאה נוכחי:
 23/07/21 תאריך קריאה קודמת:

שם דייר: ישרוטל - דירה 2212
 שם אתר: בתי אלמוג (ישרוטל, מלונות דן, מלכת שבא)
 תאריך יציאה: 27/07/21

לקוח/ה נכבד/ה, אנו מתכבדים להגיש את חישוב צריכת החשמל לתקופה 27/07/21 - 23/07/21:

ישרוטל - דירה 2212 - 15 - 00023145(0x0)

סוג תעריף	סוג צריכה	קריאה קודמת	קריאה נוכחית	הפרש קריאות	מקדם הכפלה	סה"כ צריכה בקוט"ש	מחיר לקוט"ש בא"ג	סה"כ לתשלום
פרטי חשבון עבור תאריכים:								
757	ביתי חד פאזי	23/07/21	27/07/21	127.06	0.50	63.53	43.30	27.51 ₪
בשימוש יחידה צמודה								
צריכה ביתית נטו 100%								

19.77 ₪	תשלום קבוע	
0.00 ₪	תשלום עבור גודל חיבור ב-KVA (0x0)	
47.28 ₪	סה"כ לתשלום	לא כולל מע"מ

התפלגות חיוב בש"ח לפי תעו"ז

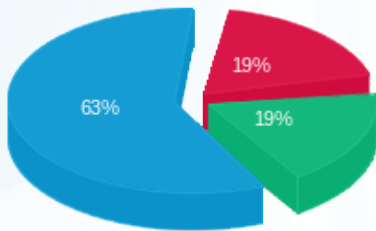

פסגה (5.22 ₪) ■
 גבע (5.09 ₪) ■
 שפל (17.20 ₪) ■

הסטוריית צריכה בקוט"ש

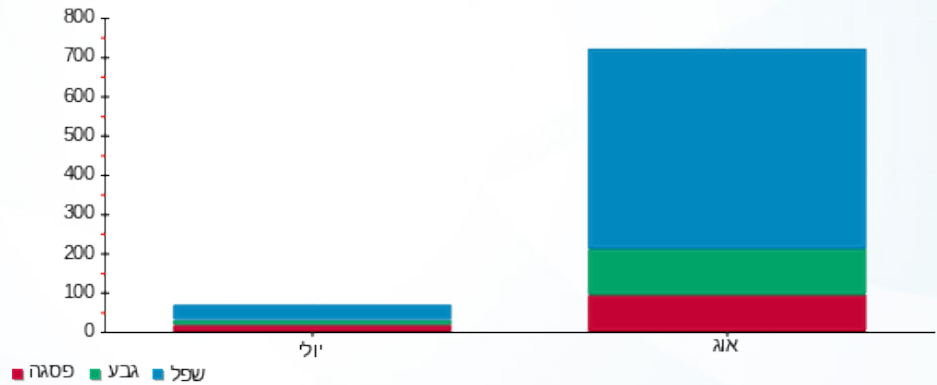

23/08/21 תאריך הפקה:
 22/08/21 תאריך קריאה נוכחי:
 23/07/21 תאריך קריאה קודמת:

שם דייר: ישרוטל - דירה 2212
 שם אתר: בתי אלמוג (ישרוטל, מלונות דן, מלכת שבא)
 תאריך כניסה: 28/07/21

לקוח/ה נכבד/ה, אנו מתכבדים להגיש את חישוב צריכת החשמל לתקופה 22/08/21 - 28/07/21:

ישרוטל - דירה 2212 - 15 - 00023145(0x0)

סוג תעריף	סוג צריכה	קריאה קודמת	קריאה נוכחית	הפרש קריאות	מקדם הכפלה	סה"כ צריכה בקוט"ש	מחיר לקוט"ש בא"ג	סה"כ לתשלום
פרטי חשבון עבור תאריכים:		28/07/21	22/08/21					
757	ביתי חד פאזי	208,181.93	209,573.04	1,391.11	0.50	695.56	43.30	301.18 ₪
בשימוש יחידה צמודה								
צריכה ביתית נטו 50%								

19.77 ₪	תשלום קבוע	
0.00 ₪	תשלום עבור גודל חיבור בKVA (0x0)	
170.36 ₪	סה"כ לתשלום	לא כולל מע"מ

התפלגות חיוב בש"ח לפי תעו"ז

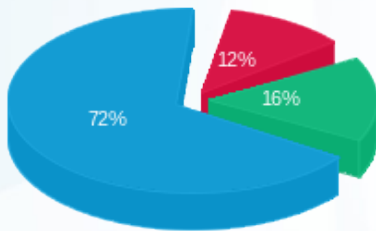

פסגה (17.84 ₪)
 גבע (24.70 ₪)
 שפל (108.05 ₪)

הסטוריית צריכה בקוט"ש

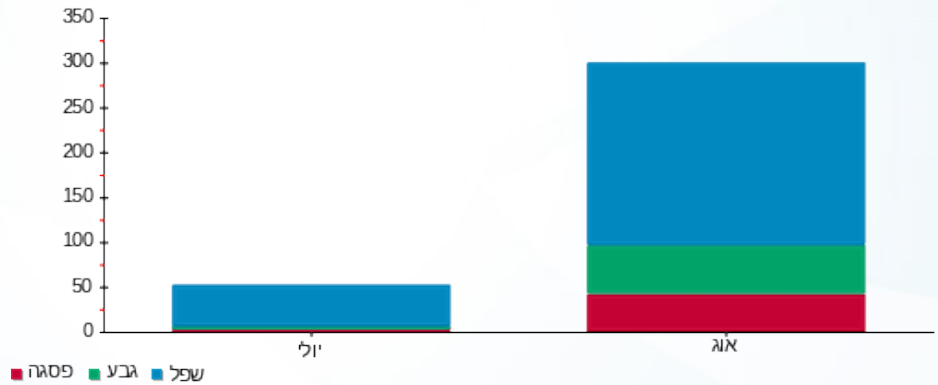



23/08/21 תאריך הפקדה:
 22/08/21 תאריך קריאה נוכחי:
 23/07/21 תאריך קריאה קודמת:

שם דייר: ישרוטל - דירה 2221
שם אתר: בתי אלמוג (ישרוטל, מלונות דן, מלכת שבא)

לקוח/ה נכבד/ה, אנו מתכבדים להגיש את חישוב צריכת החשמל לתקופה 22/08/21 - 23/07/21:

ישרוטל - דירה 2221 - 16 - 00023145(0x0)

סה"כ לתשלום	מחיר לקוט"ש בא"ג	סה"כ צריכה בקוט"ש	מקדם הכפלה	הפרש קריאות	קריאה נוכחית	קריאה קודמת	סוג צריכה	סוג תעריף
					22/08/21	23/07/21	פרטי חשבון עבור תאריכים:	
₪ 340.14	43.30	785.54	0.50	1,571.08	251,311.06	249,739.97	ביתי חד פאזי	757
₪ 170.07	43.30	-392.77			בשימוש יחידה צמודה			
₪ 170.07	43.30	392.77			צריכה ביתית נטו 50%			

₪ 19.77	תשלום קבוע		
₪ 0.00	תשלום עבור גודל חיבור בKVA (0x0)		
₪ 189.84	סה"כ לתשלום		לא כולל מע"מ





23/08/21 תאריך הפקדה:
 22/08/21 תאריך קריאה נוכחי:
 23/07/21 תאריך קריאה קודמת:

שם דייר: ישרוטל - דירה 2241
 שם אתר: בתי אלמוג (ישרוטל, מלונות דן, מלכת שבא)

לקוח/ה נכבד/ה, אנו מתכבדים להגיש את חישוב צריכת החשמל לתקופה 22/08/21 - 23/07/21:

ישרוטל - דירה 2241 - 18 - 00023145(0x0)

סה"כ לתשלום	מחיר לקוט"ש בא"ג	סה"כ צריכה בקוט"ש	מקדם הכפלה	הפרש קריאות	קריאה נוכחית	קריאה קודמת	סוג צריכה	סוג תעריף
					22/08/21	23/07/21	פרטי חשבון עבור תאריכים:	
₪ 453.09	43.30	1,046.39	0.50	2,092.78	222,070.22	219,977.44	ביתי חד פאזי	757
₪ 226.54	43.30	-523.20	בשימוש יחידה צמודה					
₪ 226.54	43.30	523.20	צריכה ביתית נטו 50%					

₪ 19.77	תשלום קבוע		
₪ 0.00	תשלום עבור גודל חיבור בKVA (0x0)		
₪ 246.31	סה"כ לתשלום		לא כולל מע"מ





23/08/21 תאריך הפקדה:
 22/08/21 תאריך קריאה נוכחי:
 23/07/21 תאריך קריאה קודמת:

שם דייר: ישרוטל - דירה 2261
שם אתר: בתי אלמוג (ישרוטל, מלונות דן, מלכת שבא)

לקוח/ה נכבד/ה, אנו מתכבדים להגיש את חישוב צריכת החשמל לתקופה 22/08/21 - 23/07/21:

ישרוטל - דירה 2261 - 20 - 00023145(0x0)

סה"כ לתשלום	מחיר לקוט"ש בא"ג	סה"כ צריכה בקוט"ש	מקדם הכפלה	הפרש קריאות	קריאה נוכחית	קריאה קודמת	סוג צריכה	סוג תעריף
					22/08/21	23/07/21	פרטי חשבון עבור תאריכים:	
₪ 441.17	43.30	1,018.86	0.50	2,037.72	279,223.26	277,185.54	ביתי חד פאזי	757
₪ 220.58	43.30	-509.43			בשימוש יחידה צמודה			
₪ 220.58	43.30	509.43			צריכה ביתית נטו 50%			

₪ 19.77	תשלום קבוע		
₪ 0.00	תשלום עבור גודל חיבור ב-KVA (0x0)		
₪ 240.35	סה"כ לתשלום		לא כולל מע"מ





23/08/21 תאריך הפקדה:
 22/08/21 תאריך קריאה נוכחי:
 23/07/21 תאריך קריאה קודמת:

שם דייר: ישרוטל - דירה 2271
שם אתר: בתי אלמוג (ישרוטל, מלונות דן, מלכת שבא)

לקוח/ה נכבד/ה, אנו מתכבדים להגיש את חישוב צריכת החשמל לתקופה 22/08/21 - 23/07/21:

ישרוטל - דירה 2271 - 21 - 00023145(0x0)

סה"כ לתשלום	מחיר לקוט"ש בא"ג	סה"כ צריכה בקוט"ש	מקדם הכפלה	הפרש קריאות	קריאה נוכחית	קריאה קודמת	סוג צריכה	סוג תעריף
					22/08/21	23/07/21	פרטי חשבון עבור תאריכים:	
₪ 347.33	43.30	802.15	0.50	1,604.31	227,642.83	226,038.52	ביתי חד פאזי	757
₪ 173.67	43.30	-401.08	בשימוש יחידה צמודה					
₪ 173.67	43.30	401.08	צריכה ביתית נטו 50%					

₪ 19.77	תשלום קבוע		
₪ 0.00	תשלום עבור גודל חיבור בKVA (0x0)		
₪ 193.44	סה"כ לתשלום		לא כולל מע"מ





23/08/21 תאריך הפקדה:
 22/08/21 תאריך קריאה נוכחי:
 23/07/21 תאריך קריאה קודמת:

שם דייר: ישרוטל - דירה 2272
שם אתר: בתי אלמוג (ישרוטל, מלונות דן, מלכת שבא)

לקוח/ה נכבד/ה, אנו מתכבדים להגיש את חישוב צריכת החשמל לתקופה 22/08/21 - 23/07/21:

ישרוטל - דירה 2272 - 21 - 00023145(0x0)

סה"כ לתשלום	מחיר לקוט"ש בא"ג	סה"כ צריכה בקוט"ש	מקדם הכפלה	הפרש קריאות	קריאה נוכחית	קריאה קודמת	סוג צריכה	סוג תעריף
					22/08/21	23/07/21	פרטי חשבון עבור תאריכים:	
₪ 347.33	43.30	802.15	0.50	1,604.31	227,642.83	226,038.52	ביתי חד פאזי	757
₪ 173.67	43.30	-401.08			בשימוש יחידה צמודה			
₪ 173.67	43.30	401.08			צריכה ביתית נטו 50%			

₪ 19.77	תשלום קבוע		
₪ 0.00	תשלום עבור גודל חיבור בKVA (0x0)		
₪ 193.44	סה"כ לתשלום		לא כולל מע"מ





23/08/21 תאריך הפקדה:
 22/08/21 תאריך קריאה נוכחי:
 23/07/21 תאריך קריאה קודמת:

שם דייר: ישרוטל - דירה 2311
 שם אתר: בתי אלמוג (ישרוטל, מלונות דן, מלכת שבא)

לקוח/ה נכבד/ה, אנו מתכבדים להגיש את חישוב צריכת החשמל לתקופה 22/08/21 - 23/07/21:

ישרוטל - דירה 2311 - 1 - 00023155(0x0)

סה"כ לתשלום	מחיר לקוט"ש בא"ג	סה"כ צריכה בקוט"ש	מקדם הכפלה	הפרש קריאות	קריאה נוכחית	קריאה קודמת	סוג צריכה	סוג תעריף
					22/08/21	23/07/21	פרטי חשבון עבור תאריכים:	
261.53 ₪	43.30	604.00	0.50	1,208.00	212,822.00	211,614.00	ביתי חד פאזי	757
130.77 ₪	43.30	-302.00	בשימוש יחידה צמודה					
130.77 ₪	43.30	302.00	צריכה ביתית נטו 50%					

19.77 ₪	תשלום קבוע							
0.00 ₪	תשלום עבור גודל חיבור ב-KVA (0x0)							
150.54 ₪	סה"כ לתשלום		לא כולל מע"מ					





23/08/21 תאריך הפקדה:
 22/08/21 תאריך קריאה נוכחי:
 23/07/21 תאריך קריאה קודמת:

שם דייר: ישרוטל - דירה 2312
שם אתר: בתי אלמוג (ישרוטל, מלונות דן, מלכת שבא)

לקוח/ה נכבד/ה, אנו מתכבדים להגיש את חישוב צריכת החשמל לתקופה 22/08/21 - 23/07/21:

ישרוטל - דירה 2312 - 1 - 00023155(0x0)

סה"כ לתשלום	מחיר לקוט"ש בא"ג	סה"כ צריכה בקוט"ש	מקדם הכפלה	הפרש קריאות	קריאה נוכחית	קריאה קודמת	סוג צריכה	סוג תעריף
					22/08/21	23/07/21	פרטי חשבון עבור תאריכים:	
261.53 ₪	43.30	604.00	0.50	1,208.00	212,822.00	211,614.00	ביתי חד פאזי	757
130.77 ₪	43.30	-302.00			בשימוש יחידה צמודה			
130.77 ₪	43.30	302.00			צריכה ביתית נטו 50%			

19.77 ₪	תשלום קבוע		
0.00 ₪	תשלום עבור גודל חיבור ב-KVA (0x0)		
150.54 ₪	סה"כ לתשלום		לא כולל מע"מ





23/08/21 תאריך הפקדה:
 22/08/21 תאריך קריאה נוכחי:
 23/07/21 תאריך קריאה קודמת:

שם דייר: ישרוטל - דירה 2322
שם אתר: בתי אלמוג (ישרוטל, מלונות דן, מלכת שבא)

לקוח/ה נכבד/ה, אנו מתכבדים להגיש את חישוב צריכת החשמל לתקופה 22/08/21 - 23/07/21:

ישרוטל - דירה 2322 - 23 - 00023145(0x0)

סה"כ לתשלום	מחיר לקוט"ש בא"ג	סה"כ צריכה בקוט"ש	מקדם הכפלה	הפרש קריאות	קריאה נוכחית	קריאה קודמת	סוג צריכה	סוג תעריף
					22/08/21	23/07/21	פרטי חשבון עבור תאריכים:	
₪ 484.97	43.30	1,120.02	0.50	2,240.05	279,793.55	277,553.50	ביתי חד פאזי	757
₪ 242.49	43.30	-560.01			בשימוש יחידה צמודה			
₪ 242.49	43.30	560.01			צריכה ביתית נטו 50%			

₪ 19.77	תשלום קבוע		
₪ 0.00	תשלום עבור גודל חיבור בKVA (0x0)		
₪ 262.26	סה"כ לתשלום		לא כולל מע"מ



23/08/21 תאריך הפקדה:
 22/08/21 תאריך קריאה נוכחי:
 23/07/21 תאריך קריאה קודמת:

שם דייר: ישרוטל - דירה 5021
 שם אתר: בתי אלמוג (ישרוטל, מלונות דן, מלכת שבא)

לקוח/ה נכבד/ה, אנו מתכבדים להגיש את חישוב צריכת החשמל לתקופה 22/08/21 - 23/07/21:

ישרוטל - דירה 5021 - 2 - 00023134 (0x0)

סוג תעריף	סוג צריכה	קריאה קודמת	קריאה נוכחית	הפרש קריאות	מקדם הכפלה	סה"כ צריכה בקוט"ש	מחיר לקוט"ש בא"ג	סה"כ לתשלום
פרטי חשבון עבור תאריכים:	757	23/07/21	22/08/21	2,785.04	0.50	1,392.52	43.30	602.96 ₪
בשימוש יחידה צמודה								
צריכה ביתית נטו 50%								

19.77 ₪	תשלום קבוע	
0.00 ₪	תשלום עבור גודל חיבור בKVA (0x0)	
321.25 ₪	סה"כ לתשלום	לא כולל מע"מ

התפלגות חיוב בש"ח לפי תעו"ז

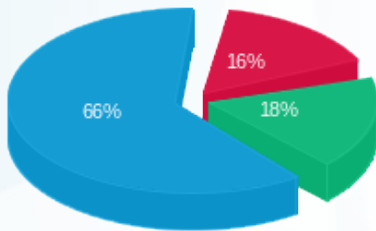

פסגה (ש"ח 48.09) ■
 גבע (ש"ח 53.70) ■
 שפל (ש"ח 199.69) ■

הסטוריית צריכה בקוט"ש

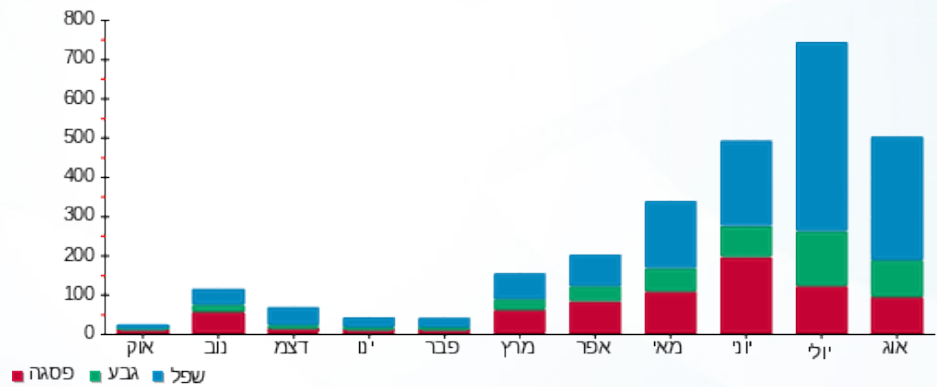



23/08/21 תאריך הפקדה:
 22/08/21 תאריך קריאה נוכחי:
 23/07/21 תאריך קריאה קודמת:

שם דייר: ישרוטל - דירה 5041
שם אתר: בתי אלמוג (ישרוטל, מלונות דן, מלכת שבא)

לקוח/ה נכבד/ה, אנו מתכבדים להגיש את חישוב צריכת החשמל לתקופה 22/08/21 - 23/07/21:

ישרוטל - דירה 5041 - 4 - 00023134(0x0)

סה"כ לתשלום	מחיר לקוט"ש בא"ג	סה"כ צריכה בקוט"ש	מקדם הכפלה	הפרש קריאות	קריאה נוכחית	קריאה קודמת	סוג צריכה	סוג תעריף
					22/08/21	23/07/21	פרטי חשבון עבור תאריכים:	
₪ 323.61	43.30	747.36	0.50	1,494.72	224,565.27	223,070.56	ביתי חד פאזי	757
₪ 161.80	43.30	-373.68			בשימוש יחידה צמודה			
₪ 161.80	43.30	373.68			צריכה ביתית נטו 50%			

₪ 19.77	תשלום קבוע		
₪ 0.00	תשלום עבור גודל חיבור ב-KVA (0x0)		
₪ 181.57	סה"כ לתשלום		לא כולל מע"מ



23/08/21 תאריך הפקדה:
 22/08/21 תאריך קריאה נוכחי:
 23/07/21 תאריך קריאה קודמת:

שם דייר: ישרוטל - דירה 5122
 שם אתר: בתי אלמוג (ישרוטל, מלונות דן, מלכת שבא)
 תאריך כניסה: 12/08/21

לקוח/ה נכבד/ה, אנו מתכבדים להגיש את חישוב צריכת החשמל לתקופה 12/08/21 - 22/08/21:

ישרוטל - דירה 5122 - 8 - 00023134 (0x0)

סוג תעריף	סוג צריכה	קריאה קודמת	קריאה נוכחית	הפרש קריאות	מקדם הכפלה	סה"כ צריכה בקוט"ש	מחיר לקוט"ש בא"ג	סה"כ לתשלום
פרטי חשבון עבור תאריכים:		12/08/21	22/08/21					
757	ביתי חד פאזי	259,611.41	260,900.24	1,288.83	0.50	644.42	43.30	279.03 ₪
בשימוש יחידה צמודה								
צריכה ביתית נטו 50%								

19.77 ₪	תשלום קבוע	
0.00 ₪	תשלום עבור גודל חיבור ב-KVA (0x0)	
159.29 ₪	סה"כ לתשלום	לא כולל מע"מ

התפלגות חיוב בש"ח לפי תעו"ז

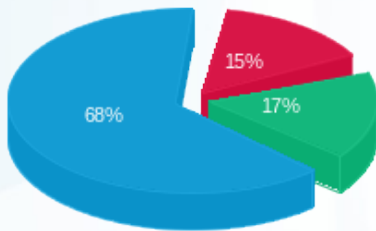

פסגה (21.01) ₪
 גבע (23.45) ₪
 שפל (95.06) ₪

הסטוריית צריכה בקוט"ש

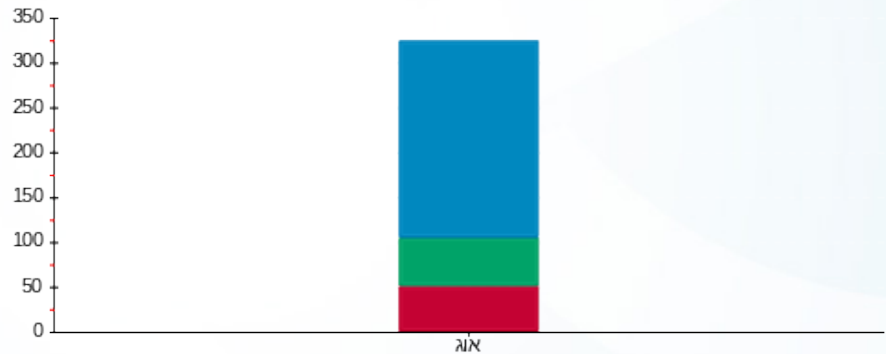

פסגה גבע שפל



23/08/21 תאריך הפקדה:
 22/08/21 תאריך קריאה נוכחי:
 23/07/21 תאריך קריאה קודמת:

שם דייר: ישרוטל - דירה 5141
 שם אתר: בתי אלמוג (ישרוטל, מלונות דן, מלכת שבא)

לקוח/ה נכבד/ה, אנו מתכבדים להגיש את חישוב צריכת החשמל לתקופה 22/08/21 - 23/07/21:

ישרוטל - דירה 5141 - 10 - 00023134(0x0)

סה"כ לתשלום	מחיר לקוט"ש בא"ג	סה"כ צריכה בקוט"ש	מקדם הכפלה	הפרש קריאות	קריאה נוכחית	קריאה קודמת	סוג צריכה	סוג תעריף
					22/08/21	23/07/21	פרטי חשבון עבור תאריכים:	
₪ 356.41	43.30	823.12	0.50	1,646.23	299,726.38	298,080.15	ביתי חד פאזי	757
₪ 178.20	43.30	-411.56	בשימוש יחידה צמודה					
₪ 178.20	43.30	411.56	צריכה ביתית נטו 50%					

₪ 19.77	תשלום קבוע		
₪ 0.00	תשלום עבור גודל חיבור בKVA (0x0)		
₪ 197.97	סה"כ לתשלום		לא כולל מע"מ





23/08/21 תאריך הפקדה:
 22/08/21 תאריך קריאה נוכחי:
 23/07/21 תאריך קריאה קודמת:

שם דייר: ישרוטל - דירה 5142
 שם אתר: בתי אלמוג (ישרוטל, מלונות דן, מלכת שבא)

לקוח/ה נכבד/ה, אנו מתכבדים להגיש את חישוב צריכת החשמל לתקופה 22/08/21 - 23/07/21:

ישרוטל - דירה 5142 - 10 - 00023134(0x0)

סה"כ לתשלום	מחיר לקוט"ש בא"ג	סה"כ צריכה בקוט"ש	מקדם הכפלה	הפרש קריאות	קריאה נוכחית	קריאה קודמת	סוג צריכה	סוג תעריף
					22/08/21	23/07/21	פרטי חשבון עבור תאריכים:	
₪ 356.41	43.30	823.12	0.50	1,646.23	299,726.38	298,080.15	ביתי חד פאזי	757
₪ 178.20	43.30	-411.56	בשימוש יחידה צמודה					
₪ 178.20	43.30	411.56	צריכה ביתית נטו 50%					

₪ 19.77	תשלום קבוע		
₪ 0.00	תשלום עבור גודל חיבור בKVA (0x0)		
₪ 197.97	סה"כ לתשלום		לא כולל מע"מ





23/08/21 תאריך הפקדה:
 22/08/21 תאריך קריאה נוכחי:
 23/07/21 תאריך קריאה קודמת:

שם דייר: ישרוטל - דירה 5161
שם אתר: בתי אלמוג (ישרוטל, מלונות דן, מלכת שבא)

לקוח/ה נכבד/ה, אנו מתכבדים להגיש את חישוב צריכת החשמל לתקופה 22/08/21 - 23/07/21:

ישרוטל - דירה 5161 - 12 - 00023134(0x0)

סה"כ לתשלום	מחיר לקוט"ש בא"ג	סה"כ צריכה בקוט"ש	מקדם הכפלה	הפרש קריאות	קריאה נוכחית	קריאה קודמת	סוג צריכה	סוג תעריף
					22/08/21	23/07/21	פרטי חשבון עבור תאריכים:	
₪ 628.38	43.30	1,451.22	0.50	2,902.44	273,356.74	270,454.31	ביתי חד פאזי	757
₪ 314.19	43.30	-725.61	בשימוש יחידה צמודה					
₪ 314.19	43.30	725.61	צריכה ביתית נטו 50%					

₪ 19.77	תשלום קבוע		
₪ 0.00	תשלום עבור גודל חיבור בKVA (0x0)		
₪ 333.96	סה"כ לתשלום		לא כולל מע"מ





23/08/21 תאריך הפקדה:
 22/08/21 תאריך קריאה נוכחי:
 23/07/21 תאריך קריאה קודמת:

שם דייר: ישרוטל - דירה 5162
 שם אתר: בתי אלמוג (ישרוטל, מלונות דן, מלכת שבא)

לקוח/ה נכבד/ה, אנו מתכבדים להגיש את חישוב צריכת החשמל לתקופה 22/08/21 - 23/07/21:

ישרוטל - דירה 5162 - 12 - 00023134(0x0)

סה"כ לתשלום	מחיר לקוט"ש בא"ג	סה"כ צריכה בקוט"ש	מקדם הכפלה	הפרש קריאות	קריאה נוכחית	קריאה קודמת	סוג צריכה	סוג תעריף
					22/08/21	23/07/21	פרטי חשבון עבור תאריכים:	
₪ 628.38	43.30	1,451.22	0.50	2,902.44	273,356.74	270,454.31	ביתי חד פאזי	757
₪ 314.19	43.30	-725.61			בשימוש יחידה צמודה			
₪ 314.19	43.30	725.61			צריכה ביתית נטו 50%			

₪ 19.77	תשלום קבוע		
₪ 0.00	תשלום עבור גודל חיבור בKVA (0x0)		
₪ 333.96	סה"כ לתשלום		לא כולל מע"מ





23/08/21

תאריך הפקדה:

שם דייר: ישרוטל - דירה 5222

22/08/21

תאריך קריאה נוכחי:

שם אתר: בתי אלמוג (ישרוטל, מלונות דן, מלכת שבא)

23/07/21

תאריך קריאה קודמת:

לקוח/ה נכבד/ה, אנו מתכבדים להגיש את חישוב צריכת החשמל לתקופה 22/08/21 - 23/07/21:

ישרוטל - דירה 5221 - 2 - 15129206(0x0)

סוג תעריף	סוג צריכה	קריאה קודמת	קריאה נוכחית	הפרש קריאות	מקדם הכפלה	סה"כ צריכה בקוט"ש	מחיר לקוט"ש בא"ג	סה"כ לתשלום
פרטי חשבון עבור תאריכים:		23/07/21	22/08/21					
757	ביתי חד פאזי	100,812.70	103,432.20	2,619.50	0.50	1,309.75	43.30	567.12 ₪
בשימוש יחידה צמודה								
צריכה ביתית נטו 50%								

19.77 ₪	תשלום קבוע	
0.00 ₪	תשלום עבור גודל חיבור בKVA (0x0)	
303.33 ₪	סה"כ לתשלום	לא כולל מע"מ

התפלגות חיוב בש"ח לפי תעו"ז

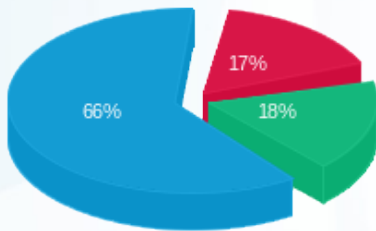

פסגה (₪ 47.45) ■
 גבע (₪ 49.87) ■
 שפל (₪ 186.24) ■

הסטוריית צריכה בקוט"ש

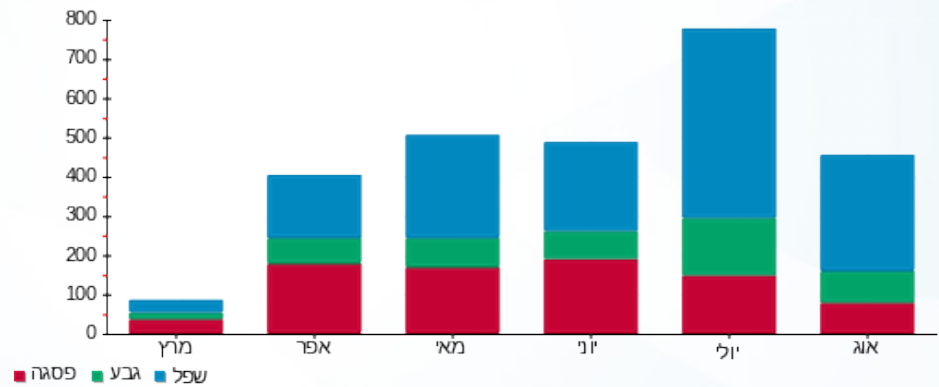



23/08/21 תאריך הפקדה:
 22/08/21 תאריך קריאה נוכחי:
 23/07/21 תאריך קריאה קודמת:

שם דייר: ישרוטל - דירה 5241
 שם אתר: בתי אלמוג (ישרוטל, מלונות דן, מלכת שבא)

לקוח/ה נכבד/ה, אנו מתכבדים להגיש את חישוב צריכת החשמל לתקופה 22/08/21 - 23/07/21:

ישרוטל - דירה 5241 - 4 - 15129206(0x0)

סה"כ לתשלום	מחיר לקוט"ש בא"ג	סה"כ צריכה בקוט"ש	מקדם הכפלה	הפרש קריאות	קריאה נוכחית	קריאה קודמת	סוג צריכה	סוג תעריף
					22/08/21	23/07/21	פרטי חשבון עבור תאריכים:	
609.47 ₪	43.30	1,407.55	0.50	2,815.10	101,353.00	98,537.90	ביתי חד פאזי	757
304.73 ₪	43.30	-703.78			בשימוש יחידה צמודה			
304.73 ₪	43.30	703.78			צריכה ביתית נטו 50%			

19.77 ₪	תשלום קבוע		
0.00 ₪	תשלום עבור גודל חיבור בKVA (0x0)		
324.50 ₪	סה"כ לתשלום		לא כולל מע"מ





23/08/21 תאריך הפקדה:
 22/08/21 תאריך קריאה נוכחי:
 23/07/21 תאריך קריאה קודמת:

שם דייר: ישרוטל - דירה 5242
שם אתר: בתי אלמוג (ישרוטל, מלונות דן, מלכת שבא)

לקוח/ה נכבד/ה, אנו מתכבדים להגיש את חישוב צריכת החשמל לתקופה 22/08/21 - 23/07/21:

ישרוטל - דירה 5242 - 4 - 15129206(0x0)

סה"כ לתשלום	מחיר לקוט"ש בא"ג	סה"כ צריכה בקוט"ש	מקדם הכפלה	הפרש קריאות	קריאה נוכחית	קריאה קודמת	סוג צריכה	סוג תעריף
					22/08/21	23/07/21	פרטי חשבון עבור תאריכים:	
₪ 609.47	43.30	1,407.55	0.50	2,815.10	101,353.00	98,537.90	ביתי חד פאזי	757
₪ 304.73	43.30	-703.78			בשימוש יחידה צמודה			
₪ 304.73	43.30	703.78			צריכה ביתית נטו 50%			

₪ 19.77	תשלום קבוע		
₪ 0.00	תשלום עבור גודל חיבור בKVA (0x0)		
₪ 324.50	סה"כ לתשלום		לא כולל מע"מ





23/08/21 תאריך הפקדה:
 22/08/21 תאריך קריאה נוכחי:
 23/07/21 תאריך קריאה קודמת:

שם דייר: ישרוטל - דירה 5251
 שם אתר: בתי אלמוג (ישרוטל, מלונות דן, מלכת שבא)

לקוח/ה נכבד/ה, אנו מתכבדים להגיש את חישוב צריכת החשמל לתקופה 22/08/21 - 23/07/21:

ישרוטל - דירה 5251 - 5 - 15129206(0x0)

סה"כ לתשלום	מחיר לקוט"ש בא"ג	סה"כ צריכה בקוט"ש	מקדם הכפלה	הפרש קריאות	קריאה נוכחית	קריאה קודמת	סוג צריכה	סוג תעריף
					22/08/21	23/07/21	פרטי חשבון עבור תאריכים:	
₪ 501.54	43.30	1,158.30	0.50	2,316.60	93,277.30	90,960.70	ביתי חד פאזי	757
₪ 250.77	43.30	-579.15			בשימוש יחידה צמודה			
₪ 250.77	43.30	579.15			צריכה ביתית נטו 50%			

₪ 19.77	תשלום קבוע		
₪ 0.00	תשלום עבור גודל חיבור בKVA (0x0)		
₪ 270.54	סה"כ לתשלום		לא כולל מע"מ





23/08/21 תאריך הפקדה:
 22/08/21 תאריך קריאה נוכחי:
 23/07/21 תאריך קריאה קודמת:

שם דייר: ישרוטל - דירה 5252
שם אתר: בתי אלמוג (ישרוטל, מלונות דן, מלכת שבא)

לקוח/ה נכבד/ה, אנו מתכבדים להגיש את חישוב צריכת החשמל לתקופה 22/08/21 - 23/07/21:

ישרוטל - דירה 5252 - 5 - 15129206(0x0)

סה"כ לתשלום	מחיר לקוט"ש בא"ג	סה"כ צריכה בקוט"ש	מקדם הכפלה	הפרש קריאות	קריאה נוכחית	קריאה קודמת	סוג צריכה	סוג תעריף
					22/08/21	23/07/21	פרטי חשבון עבור תאריכים:	
₪ 501.54	43.30	1,158.30	0.50	2,316.60	93,277.30	90,960.70	ביתי חד פאזי	757
₪ 250.77	43.30	-579.15	בשימוש יחידה צמודה					
₪ 250.77	43.30	579.15	צריכה ביתית נטו 50%					

₪ 19.77	תשלום קבוע		
₪ 0.00	תשלום עבור גודל חיבור בKVA (0x0)		
₪ 270.54	סה"כ לתשלום		לא כולל מע"מ



23/08/21 תאריך הפקה:
 22/08/21 תאריך קריאה נוכחי:
 23/07/21 תאריך קריאה קודמת:

שם דייר: ישרוטל - דירה 5321
 שם אתר: בתי אלמוג (ישרוטל, מלונות דן, מלכת שבא)

לקוח/ה נכבד/ה, אנו מתכבדים להגיש את חישוב צריכת החשמל לתקופה 22/08/21 - 23/07/21:

ישרוטל - דירה 5321 - 8 - 15129206(0x0)

סוג תעריף	סוג צריכה	קריאה קודמת	קריאה נוכחית	הפרש קריאות	מקדם הכפלה	סה"כ צריכה בקוט"ש	מחיר לקוט"ש בא"ג	סה"כ לתשלום
פרטי חשבון עבור תאריכים:		23/07/21	22/08/21					
757	ביתי חד פאזי	75,646.80	78,876.80	3,230.00	0.50	1,615.00	43.30	699.30 ₪
בשימוש יחידה צמודה								
צריכה ביתית נטו 50%								

19.77 ₪	תשלום קבוע	
0.00 ₪	תשלום עבור גודל חיבור בKVA (0x0)	
369.42 ₪	סה"כ לתשלום	לא כולל מע"מ

התפלגות חיוב בש"ח לפי תעו"ז

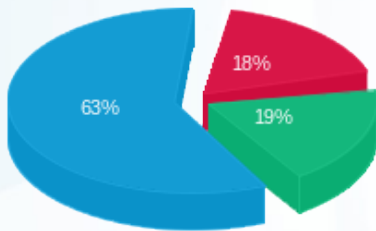

פסגה (63.61 ₪) ■
 גבע (66.54 ₪) ■
 שפל (219.50 ₪) ■

הסטוריית צריכה בקוט"ש

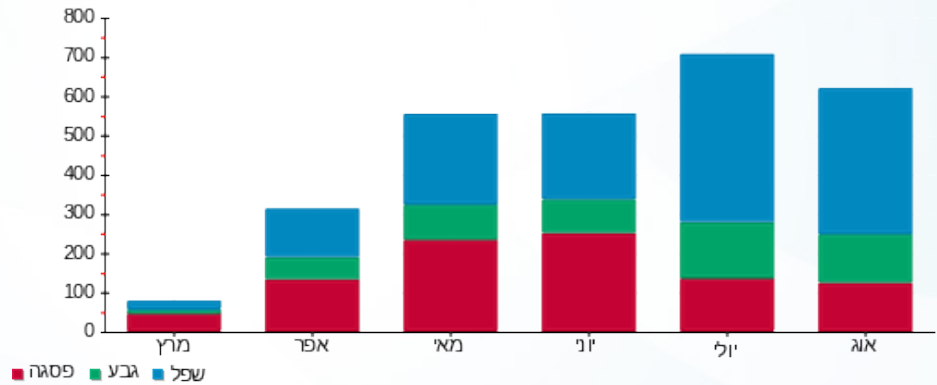



23/08/21 תאריך הפקדה:
 22/08/21 תאריך קריאה נוכחי:
 23/07/21 תאריך קריאה קודמת:

שם דייר: ישרוטל - דירה 5341
 שם אתר: בתי אלמוג (ישרוטל, מלונות דן, מלכת שבא)

לקוח/ה נכבד/ה, אנו מתכבדים להגיש את חישוב צריכת החשמל לתקופה 22/08/21 - 23/07/21:

ישרוטל - דירה 5341 - 10 - 15129206(0x0)

סה"כ לתשלום	מחיר לקוט"ש בא"ג	סה"כ צריכה בקוט"ש	מקדם הכפלה	הפרש קריאות	קריאה נוכחית	קריאה קודמת	סוג צריכה	סוג תעריף
					22/08/21	23/07/21	פרטי חשבון עבור תאריכים:	
473.07 ₪	43.30	1,092.55	0.50	2,185.10	120,390.40	118,205.30	ביתי חד פאזי	757
236.54 ₪	43.30	-546.27			בשימוש יחידה צמודה			
236.54 ₪	43.30	546.28			צריכה ביתית נטו 50%			

19.77 ₪	תשלום קבוע		
0.00 ₪	תשלום עבור גודל חיבור ב-KVA (0x0)		
256.31 ₪	סה"כ לתשלום		לא כולל מע"מ





23/08/21 תאריך הפקדה:
 22/08/21 תאריך קריאה נוכחי:
 23/07/21 תאריך קריאה קודמת:

שם דייר: ישרוטל - דירה 5342
 שם אתר: בתי אלמוג (ישרוטל, מלונות דן, מלכת שבא)

לקוח/ה נכבד/ה, אנו מתכבדים להגיש את חישוב צריכת החשמל לתקופה 22/08/21 - 23/07/21:

ישרוטל - דירה 5342 - 10 - 15129206(0x0)

סה"כ לתשלום	מחיר לקוט"ש בא"ג	סה"כ צריכה בקוט"ש	מקדם הכפלה	הפרש קריאות	קריאה נוכחית	קריאה קודמת	סוג צריכה	סוג תעריף
					22/08/21	23/07/21	פרטי חשבון עבור תאריכים:	
₪ 473.07	43.30	1,092.55	0.50	2,185.10	120,390.40	118,205.30	ביתי חד פאזי	757
₪ 236.54	43.30	-546.27			בשימוש יחידה צמודה			
₪ 236.54	43.30	546.28			צריכה ביתית נטו 50%			

₪ 19.77	תשלום קבוע		
₪ 0.00	תשלום עבור גודל חיבור בKVA (0x0)		
₪ 256.31	סה"כ לתשלום		לא כולל מע"מ



23/08/21 תאריך הפקדה:
 22/08/21 תאריך קריאה נוכחי:
 23/07/21 תאריך קריאה קודמת:

שם דייר: ישרוטל - דירה 5351
 שם אתר: בתי אלמוג (ישרוטל, מלונות דן, מלכת שבא)

לקוח/ה נכבד/ה, אנו מתכבדים להגיש את חישוב צריכת החשמל לתקופה 22/08/21 - 23/07/21:

ישרוטל - דירה 5351 - 11 - 15129206(0x0)

סוג תעריף	סוג צריכה	קריאה קודמת	קריאה נוכחית	הפרש קריאות	מקדם הכפלה	סה"כ צריכה בקוט"ש	מחיר לקוט"ש בא"ג	סה"כ לתשלום
פרטי חשבון עבור תאריכים:		23/07/21	22/08/21					
757	ביתי חד פאזי	71,459.80	74,413.30	2,953.50	0.50	1,476.75	43.30	639.43 ₪
בשימוש יחידה צמודה								
צריכה ביתית נטו 50%								

19.77 ₪	תשלום קבוע	
0.00 ₪	תשלום עבור גודל חיבור בKVA (0x0)	
339.49 ₪	סה"כ לתשלום	לא כולל מע"מ

התפלגות חיוב בש"ח לפי תעו"ז

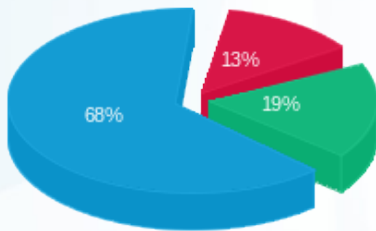

פסגה (42.11) ₪
 גבע (59.36) ₪
 שפל (218.24) ₪

הסטוריית צריכה בקוט"ש

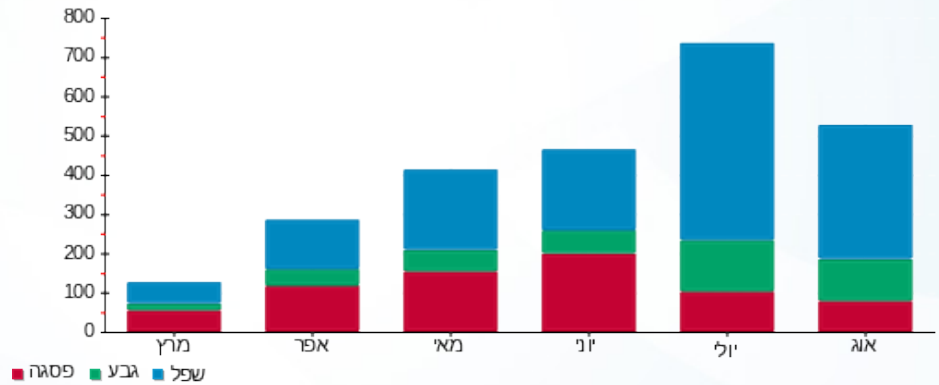



23/08/21 תאריך הפקדה:
 22/08/21 תאריך קריאה נוכחי:
 23/07/21 תאריך קריאה קודמת:

שם דייר: ישרוטל - דירה 5361
שם אתר: בתי אלמוג (ישרוטל, מלונות דן, מלכת שבא)

לקוח/ה נכבד/ה, אנו מתכבדים להגיש את חישוב צריכת החשמל לתקופה 22/08/21 - 23/07/21:

ישרוטל - דירה 5361 - 12 - 15129206(0x0)

סה"כ לתשלום	מחיר לקוט"ש בא"ג	סה"כ צריכה בקוט"ש	מקדם הכפלה	הפרש קריאות	קריאה נוכחית	קריאה קודמת	סוג צריכה	סוג תעריף
					22/08/21	23/07/21	פרטי חשבון עבור תאריכים:	
₪ 658.72	43.30	1,521.30	0.50	3,042.60	89,089.20	86,046.60	ביתי חד פאזי	757
₪ 329.36	43.30	-760.65			בשימוש יחידה צמודה			
₪ 329.36	43.30	760.65			צריכה ביתית נטו 50%			

₪ 19.77	תשלום קבוע		
₪ 0.00	תשלום עבור גודל חיבור בKVA (0x0)		
₪ 349.13	סה"כ לתשלום		לא כולל מע"מ





23/08/21 תאריך הפקדה:
 22/08/21 תאריך קריאה נוכחי:
 23/07/21 תאריך קריאה קודמת:

שם דייר: ישרוטל - דירה 5362
 שם אתר: בתי אלמוג (ישרוטל, מלונות דן, מלכת שבא)

לקוח/ה נכבד/ה, אנו מתכבדים להגיש את חישוב צריכת החשמל לתקופה 22/08/21 - 23/07/21:

ישרוטל - דירה 5362 - 12 - 15129206(0x0)

סה"כ לתשלום	מחיר לקוט"ש בא"ג	סה"כ צריכה בקוט"ש	מקדם הכפלה	הפרש קריאות	קריאה נוכחית	קריאה קודמת	סוג צריכה	סוג תעריף
					22/08/21	23/07/21	פרטי חשבון עבור תאריכים:	
₪ 658.72	43.30	1,521.30	0.50	3,042.60	89,089.20	86,046.60	ביתי חד פאזי	757
₪ 329.36	43.30	-760.65			בשימוש יחידה צמודה			
₪ 329.36	43.30	760.65			צריכה ביתית נטו 50%			

₪ 19.77	תשלום קבוע		
₪ 0.00	תשלום עבור גודל חיבור בKVA (0x0)		
₪ 349.13	סה"כ לתשלום		לא כולל מע"מ





23/08/21 תאריך הפקדה:
 22/08/21 תאריך קריאה נוכחי:
 23/07/21 תאריך קריאה קודמת:

שם דייר: ישרוטל - דירה 5441
 שם אתר: בתי אלמוג (ישרוטל, מלונות דן, מלכת שבא)

לקוח/ה נכבד/ה, אנו מתכבדים להגיש את חישוב צריכת החשמל לתקופה 22/08/21 - 23/07/21:

ישרוטל - דירה 5441 - 18 - 15129206(0x0)

סה"כ לתשלום	מחיר לקוט"ש בא"ג	סה"כ צריכה בקוט"ש	מקדם הכפלה	הפרש קריאות	קריאה נוכחית	קריאה קודמת	סוג צריכה	סוג תעריף
					22/08/21	23/07/21	פרטי חשבון עבור תאריכים:	
₪ 572.08	43.30	1,321.20	0.50	2,642.40	100,200.00	97,557.60	ביתי חד פאזי	757
₪ 286.04	43.30	-660.60			בשימוש יחידה צמודה			
₪ 286.04	43.30	660.60			צריכה ביתית נטו 50%			

₪ 19.77	תשלום קבוע		
₪ 0.00	תשלום עבור גודל חיבור בKVA (0x0)		
₪ 305.81	סה"כ לתשלום		לא כולל מע"מ





23/08/21 תאריך הפקדה:
 22/08/21 תאריך קריאה נוכחי:
 23/07/21 תאריך קריאה קודמת:

שם דייר: ישרוטל - דירה 5442
 שם אתר: בתי אלמוג (ישרוטל, מלונות דן, מלכת שבא)

לקוח/ה נכבד/ה, אנו מתכבדים להגיש את חישוב צריכת החשמל לתקופה 22/08/21 - 23/07/21:

ישרוטל - דירה 5442 - 18 - 15129206(0x0)

סה"כ לתשלום	מחיר לקוט"ש בא"ג	סה"כ צריכה בקוט"ש	מקדם הכפלה	הפרש קריאות	קריאה נוכחית	קריאה קודמת	סוג צריכה	סוג תעריף
					22/08/21	23/07/21	פרטי חשבון עבור תאריכים:	
₪ 572.08	43.30	1,321.20	0.50	2,642.40	100,200.00	97,557.60	ביתי חד פאזי	757
₪ 286.04	43.30	-660.60			בשימוש יחידה צמודה			
₪ 286.04	43.30	660.60			צריכה ביתית נטו 50%			

₪ 19.77	תשלום קבוע		
₪ 0.00	תשלום עבור גודל חיבור בKVA (0x0)		
₪ 305.81	סה"כ לתשלום		לא כולל מע"מ





23/08/21 תאריך הפקדה:
 22/08/21 תאריך קריאה נוכחי:
 23/07/21 תאריך קריאה קודמת:

שם דייר: ישרוטל - דירה 5451
 שם אתר: בתי אלמוג (ישרוטל, מלונות דן, מלכת שבא)

לקוח/ה נכבד/ה, אנו מתכבדים להגיש את חישוב צריכת החשמל לתקופה 22/08/21 - 23/07/21:

ישרוטל - דירה 5451 - 19 - 15129206(0x0)

סה"כ לתשלום	מחיר לקוט"ש בא"ג	סה"כ צריכה בקוט"ש	מקדם הכפלה	הפרש קריאות	קריאה נוכחית	קריאה קודמת	סוג צריכה	סוג תעריף
					22/08/21	23/07/21	פרטי חשבון עבור תאריכים:	
380.43 ₪	43.30	878.60	0.50	1,757.20	76,321.20	74,564.00	ביתי חד פאזי	757
190.22 ₪	43.30	-439.30			בשימוש יחידה צמודה			
190.22 ₪	43.30	439.30			צריכה ביתית נטו 50%			

19.77 ₪	תשלום קבוע		
0.00 ₪	תשלום עבור גודל חיבור בKVA (0x0)		
209.99 ₪	סה"כ לתשלום		לא כולל מע"מ





23/08/21 תאריך הפקדה:
 22/08/21 תאריך קריאה נוכחי:
 23/07/21 תאריך קריאה קודמת:

שם דייר: ישרוטל - דירה 5452
 שם אתר: בתי אלמוג (ישרוטל, מלונות דן, מלכת שבא)

לקוח/ה נכבד/ה, אנו מתכבדים להגיש את חישוב צריכת החשמל לתקופה 22/08/21 - 23/07/21:

ישרוטל - דירה 5452 - 19 - 15129206(0x0)

סה"כ לתשלום	מחיר לקוט"ש בא"ג	סה"כ צריכה בקוט"ש	מקדם הכפלה	הפרש קריאות	קריאה נוכחית	קריאה קודמת	סוג צריכה	סוג תעריף
					22/08/21	23/07/21	פרטי חשבון עבור תאריכים:	
380.43 ₪	43.30	878.60	0.50	1,757.20	76,321.20	74,564.00	ביתי חד פאזי	757
190.22 ₪	43.30	-439.30	בשימוש יחידה צמודה					
190.22 ₪	43.30	439.30	צריכה ביתית נטו 50%					

19.77 ₪	תשלום קבוע		
0.00 ₪	תשלום עבור גודל חיבור בKVA (0x0)		
209.99 ₪	סה"כ לתשלום		לא כולל מע"מ





23/08/21 תאריך הפקדה:
 22/08/21 תאריך קריאה נוכחי:
 23/07/21 תאריך קריאה קודמת:

שם דייר: ישרוטל - דירה 5461
 שם אתר: בתי אלמוג (ישרוטל, מלונות דן, מלכת שבא)

לקוח/ה נכבד/ה, אנו מתכבדים להגיש את חישוב צריכת החשמל לתקופה 22/08/21 - 23/07/21:

ישרוטל - דירה 5461 - 20 - 15129206(0x0)

סה"כ לתשלום	מחיר לקוט"ש בא"ג	סה"כ צריכה בקוט"ש	מקדם הכפלה	הפרש קריאות	קריאה נוכחית	קריאה קודמת	סוג צריכה	סוג תעריף
					22/08/21	23/07/21	פרטי חשבון עבור תאריכים:	
₪ 530.25	43.30	1,224.60	0.50	2,449.20	120,029.90	117,580.70	ביתי חד פאזי	757
₪ 265.13	43.30	-612.30			בשימוש יחידה צמודה			
₪ 265.13	43.30	612.30			צריכה ביתית נטו 50%			

₪ 19.77	תשלום קבוע		
₪ 0.00	תשלום עבור גודל חיבור בKVA (0x0)		
₪ 284.90	סה"כ לתשלום		לא כולל מע"מ





23/08/21 תאריך הפקדה:
 22/08/21 תאריך קריאה נוכחי:
 23/07/21 תאריך קריאה קודמת:

שם דייר: ישרוטל - דירה 5462
 שם אתר: בתי אלמוג (ישרוטל, מלונות דן, מלכת שבא)

לקוח/ה נכבד/ה, אנו מתכבדים להגיש את חישוב צריכת החשמל לתקופה 22/08/21 - 23/07/21:

ישרוטל - דירה 5462 - 20 - 15129206(0x0)

סה"כ לתשלום	מחיר לקוט"ש בא"ג	סה"כ צריכה בקוט"ש	מקדם הכפלה	הפרש קריאות	קריאה נוכחית	קריאה קודמת	סוג צריכה	סוג תעריף
					22/08/21	23/07/21	פרטי חשבון עבור תאריכים:	
₪ 530.25	43.30	1,224.60	0.50	2,449.20	120,029.90	117,580.70	ביתי חד פאזי	757
₪ 265.13	43.30	-612.30			בשימוש יחידה צמודה			
₪ 265.13	43.30	612.30			צריכה ביתית נטו 50%			

₪ 19.77	תשלום קבוע		
₪ 0.00	תשלום עבור גודל חיבור בKVA (0x0)		
₪ 284.90	סה"כ לתשלום		לא כולל מע"מ





23/08/21

תאריך הפקדה:

שם דייר: ישרוטל - דירה 5511

22/08/21

תאריך קריאה נוכחי:

שם אתר: בתי אלמוג (ישרוטל, מלונות דן, מלכת שבא)

23/07/21

תאריך קריאה קודמת:

לקוח/ה נכבד/ה, אנו מתכבדים להגיש את חישוב צריכת החשמל לתקופה 22/08/21 - 23/07/21:

דירה 5511 - 13 - 00023134 (0x0)

סוג תעריף	סוג צריכה	קריאה קודמת	קריאה נוכחית	הפרש קריאות	מקדם הכפלה	סה"כ צריכה בקוט"ש	מחיר לקוט"ש בא"ג	סה"כ לתשלום
פרטי חשבון עבור תאריכים:		23/07/21	22/08/21					
757	ביתי חד פאזי	215,916.25	217,720.13	1,803.89	0.50	901.94	43.30	390.54 ₪
בשימוש יחידה צמודה								
צריכה ביתית נטו 50%								
						-450.97	43.30	195.27 ₪
						450.97	43.30	195.27 ₪

19.77 ₪	תשלום קבוע	
0.00 ₪	תשלום עבור גודל חיבור ב-KVA (0x0)	
215.04 ₪	סה"כ לתשלום	לא כולל מע"מ

התפלגות חיוב בש"ח לפי תעו"ז

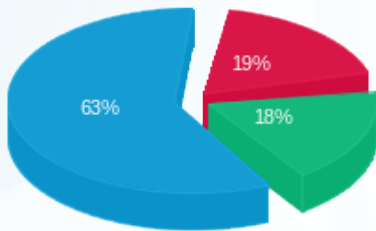

- פסגה (36.46) ₪
- גבע (35.59) ₪
- שפל (123.22) ₪

הסטוריית צריכה בקוט"ש

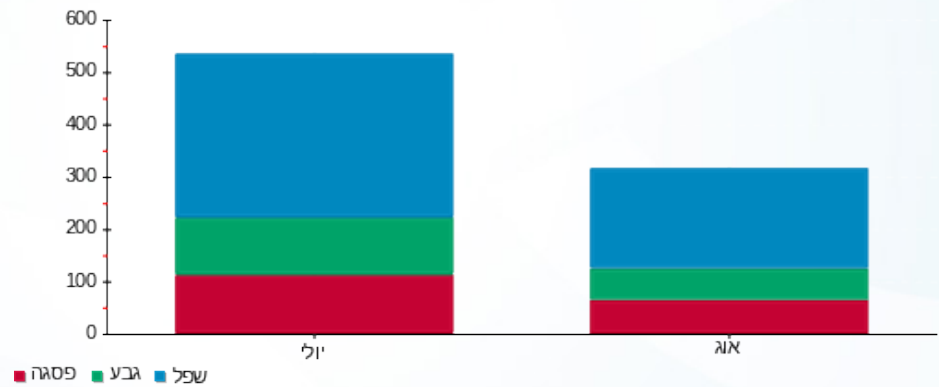

23/08/21 תאריך הפקדה:
 22/08/21 תאריך קריאה נוכחי:
 23/07/21 תאריך קריאה קודמת:

שם דייר: ישרוטל - דירה 5521
 שם אתר: בתי אלמוג (ישרוטל, מלונות דן, מלכת שבא)

לקוח/ה נכבד/ה, אנו מתכבדים להגיש את חישוב צריכת החשמל לתקופה 22/08/21 - 23/07/21:

ישרוטל - דירה 5521 - 14 - 00023134(0x0)

סה"כ לתשלום	מחיר לקוט"ש בא"ג	סה"כ צריכה בקוט"ש	מקדם הכפלה	הפרש קריאות	קריאה נוכחית	קריאה קודמת	סוג צריכה	סוג תעריף
					22/08/21	23/07/21	פרטי חשבון עבור תאריכים:	
702.31 ₪	43.30	1,621.96	0.50	3,243.92	396,550.73	393,306.81	ביתי חד פאזי	757
468.21 ₪	43.30	-1,081.31	בשימוש יחידה צמודה					
234.10 ₪	43.30	540.65	צריכה ביתית נטו 33.333%					

19.77 ₪	תשלום קבוע		
0.00 ₪	תשלום עבור גודל חיבור בKVA (0x0)		
253.87 ₪	סה"כ לתשלום		לא כולל מע"מ



23/08/21 תאריך הפקדה:
 22/08/21 תאריך קריאה נוכחי:
 23/07/21 תאריך קריאה קודמת:

שם דייר: ישרוטל - דירה 5522
שם אתר: בתי אלמוג (ישרוטל, מלונות דן, מלכת שבא)

לקוח/ה נכבד/ה, אנו מתכבדים להגיש את חישוב צריכת החשמל לתקופה 22/08/21 - 23/07/21:

ישרוטל - דירה 5522 - 14 - 00023134(0x0)

סה"כ לתשלום	מחיר לקוט"ש בא"ג	סה"כ צריכה בקוט"ש	מקדם הכפלה	הפרש קריאות	קריאה נוכחית	קריאה קודמת	סוג צריכה	סוג תעריף
					22/08/21	23/07/21	פרטי חשבון עבור תאריכים:	
702.31 ₪	43.30	1,621.96	0.50	3,243.92	396,550.73	393,306.81	ביתי חד פאזי	757
468.21 ₪	43.30	-1,081.31	בשימוש יחידה צמודה					
234.10 ₪	43.30	540.65	צריכה ביחידה נטו 33.333%					

19.77 ₪	תשלום קבוע		
0.00 ₪	תשלום עבור גודל חיבור בKVA (0x0)		
253.87 ₪	סה"כ לתשלום		לא כולל מע"מ





23/08/21 תאריך הפקדה:
 22/08/21 תאריך קריאה נוכחי:
 23/07/21 תאריך קריאה קודמת:

שם דייר: ישרוטל - דירה 5523
שם אתר: בתי אלמוג (ישרוטל, מלונות דן, מלכת שבא)

לקוח/ה נכבד/ה, אנו מתכבדים להגיש את חישוב צריכת החשמל לתקופה 22/08/21 - 23/07/21:

ישרוטל - דירה 5523 - 14 - 00023134(0x0)

סה"כ לתשלום	מחיר לקוט"ש בא"ג	סה"כ צריכה בקוט"ש	מקדם הכפלה	הפרש קריאות	קריאה נוכחית	קריאה קודמת	סוג צריכה	סוג תעריף
					22/08/21	23/07/21	פרטי חשבון עבור תאריכים:	
702.31 ₪	43.30	1,621.96	0.50	3,243.92	396,550.73	393,306.81	ביתי חד פאזי	757
468.21 ₪	43.30	-1,081.31	בשימוש יחידה צמודה					
234.10 ₪	43.30	540.65	צריכה ביחידה נטו 33.333%					

19.77 ₪	תשלום קבוע		
0.00 ₪	תשלום עבור גודל חיבור בKVA (0x0)		
253.87 ₪	סה"כ לתשלום		לא כולל מע"מ





23/08/21 תאריך הפקדה:
 22/08/21 תאריך קריאה נוכחי:
 23/07/21 תאריך קריאה קודמת:

שם דייר: ישרוטל - דירה 5542
 שם אתר: בתי אלמוג (ישרוטל, מלונות דן, מלכת שבא)

לקוח/ה נכבד/ה, אנו מתכבדים להגיש את חישוב צריכת החשמל לתקופה 22/08/21 - 23/07/21:

ישרוטל - דירה 5542 - 16 - 00023134(0x0)

סוג תעריף	סוג צריכה	קריאה קודמת	קריאה נוכחית	הפרש קריאות	מקדם הכפלה	סה"כ צריכה בקוט"ש	מחיר לקוט"ש בא"ג	סה"כ לתשלום
פרטי חשבון עבור תאריכים:		23/07/21	22/08/21					
757	ביתי חד פאזי	220,539.42	223,108.80	2,569.38	0.50	1,284.69	43.30	556.27 ₪
בשימוש יחידה צמודה								
צריכה ביתית נטו 50%								
						642.35	43.30	278.14 ₪
								278.14 ₪

19.77 ₪	תשלום קבוע	
0.00 ₪	תשלום עבור גודל חיבור בKVA (0x0)	
297.91 ₪	סה"כ לתשלום	לא כולל מע"מ

התפלגות חיוב בש"ח לפי תעו"ז

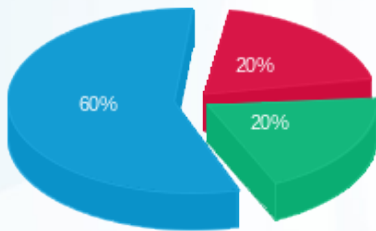

פסגה (55.52 ₪)
 גבע (55.71 ₪)
 שפל (166.91 ₪)

הסטוריית צריכה בקוט"ש

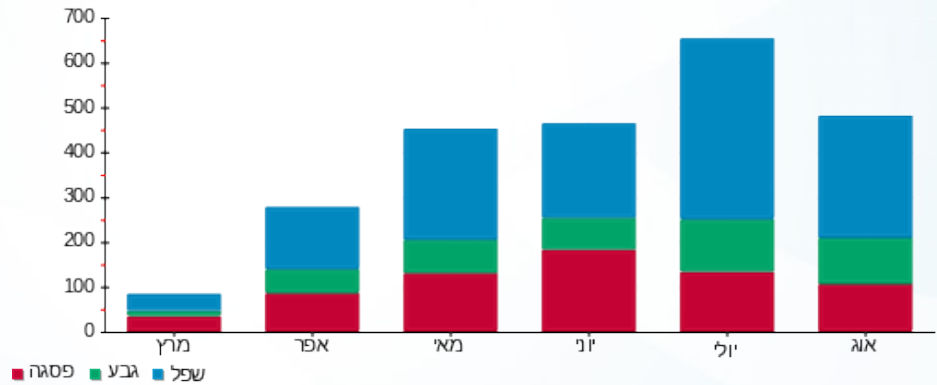



23/08/21 תאריך הפקדה:
 22/08/21 תאריך קריאה נוכחי:
 23/07/21 תאריך קריאה קודמת:

שם דייר: ישרוטל - דירה 5552
שם אתר: בתי אלמוג (ישרוטל, מלונות דן, מלכת שבא)

לקוח/ה נכבד/ה, אנו מתכבדים להגיש את חישוב צריכת החשמל לתקופה 22/08/21 - 23/07/21:

ישרוטל - דירה 5552 - 17 - 00023134(0x0)

סה"כ לתשלום	מחיר לקוט"ש בא"ג	סה"כ צריכה בקוט"ש	מקדם הכפלה	הפרש קריאות	קריאה נוכחית	קריאה קודמת	סוג צריכה	סוג תעריף
					22/08/21	23/07/21	פרטי חשבון עבור תאריכים:	
₪ 352.21	43.30	813.41	0.50	1,626.83	266,881.99	265,255.16	ביתי חד פאזי	757
₪ 176.10	43.30	-406.71	בשימוש יחידה צמודה					
₪ 176.10	43.30	406.71	צריכה ביתית נטו 50%					

₪ 19.77	תשלום קבוע		
₪ 0.00	תשלום עבור גודל חיבור ב-KVA (0x0)		
₪ 195.87	סה"כ לתשלום		לא כולל מע"מ





23/08/21 תאריך הפקדה:
 22/08/21 תאריך קריאה נוכחי:
 23/07/21 תאריך קריאה קודמת:

שם דייר: ישרוטל - דירה 5561
 שם אתר: בתי אלמוג (ישרוטל, מלונות דן, מלכת שבא)

לקוח/ה נכבד/ה, אנו מתכבדים להגיש את חישוב צריכת החשמל לתקופה 22/08/21 - 23/07/21:

ישרוטל - דירה 5561 - 18 - 00023134(0x0)

סה"כ לתשלום	מחיר לקוט"ש בא"ג	סה"כ צריכה בקוט"ש	מקדם הכפלה	הפרש קריאות	קריאה נוכחית	קריאה קודמת	סוג צריכה	סוג תעריף
					22/08/21	23/07/21	פרטי חשבון עבור תאריכים:	
₪ 353.61	43.30	816.65	0.50	1,633.30	219,511.79	217,878.49	ביתי חד פאזי	757
₪ 176.80	43.30	-408.33			בשימוש יחידה צמודה			
₪ 176.80	43.30	408.33			צריכה ביתית נטו 50%			

₪ 19.77	תשלום קבוע		
₪ 0.00	תשלום עבור גודל חיבור ב-KVA (0x0)		
₪ 196.57	סה"כ לתשלום		לא כולל מע"מ





23/08/21 תאריך הפקדה:
 22/08/21 תאריך קריאה נוכחי:
 23/07/21 תאריך קריאה קודמת:

שם דייר: ישרוטל - דירה 5562
 שם אתר: בתי אלמוג (ישרוטל, מלונות דן, מלכת שבא)

לקוח/ה נכבד/ה, אנו מתכבדים להגיש את חישוב צריכת החשמל לתקופה 22/08/21 - 23/07/21:

ישרוטל - דירה 5562 - 18 - 00023134(0x0)

סה"כ לתשלום	מחיר לקוט"ש בא"ג	סה"כ צריכה בקוט"ש	מקדם הכפלה	הפרש קריאות	קריאה נוכחית	קריאה קודמת	סוג צריכה	סוג תעריף
					22/08/21	23/07/21	פרטי חשבון עבור תאריכים:	
₪ 353.61	43.30	816.65	0.50	1,633.30	219,511.79	217,878.49	ביתי חד פאזי	757
₪ 176.80	43.30	-408.33	בשימוש יחידה צמודה					
₪ 176.80	43.30	408.33	צריכה ביתית נטו 50%					

₪ 19.77	תשלום קבוע		
₪ 0.00	תשלום עבור גודל חיבור בKVA (0x0)		
₪ 196.57	סה"כ לתשלום		לא כולל מע"מ





23/08/21 תאריך הפקדה:
 22/08/21 תאריך קריאה נוכחי:
 23/07/21 תאריך קריאה קודמת:

שם דייר: ישרוטל - דירה 5611
שם אתר: בתי אלמוג (ישרוטל, מלונות דן, מלכת שבא)

לקוח/ה נכבד/ה, אנו מתכבדים להגיש את חישוב צריכת החשמל לתקופה 22/08/21 - 23/07/21:

ישרוטל - דירה 5611 - 19 - 00023134(0x0)

סה"כ לתשלום	מחיר לקוט"ש בא"ג	סה"כ צריכה בקוט"ש	מקדם הכפלה	הפרש קריאות	קריאה נוכחית	קריאה קודמת	סוג צריכה	סוג תעריף
					22/08/21	23/07/21	פרטי חשבון עבור תאריכים:	
421.15 ₪	43.30	972.63	0.50	1,945.25	266,393.77	264,448.52	ביתי חד פאזי	757
210.57 ₪	43.30	-486.31	בשימוש יחידה צמודה					
210.57 ₪	43.30	486.31	צריכה ביתית נטו 50%					

19.77 ₪	תשלום קבוע		
0.00 ₪	תשלום עבור גודל חיבור בKVA (0x0)		
230.34 ₪	סה"כ לתשלום		לא כולל מע"מ





23/08/21 תאריך הפקדה:
 22/08/21 תאריך קריאה נוכחי:
 23/07/21 תאריך קריאה קודמת:

שם דייר: ישרוטל - דירה 5612
שם אתר: בתי אלמוג (ישרוטל, מלונות דן, מלכת שבא)

לקוח/ה נכבד/ה, אנו מתכבדים להגיש את חישוב צריכת החשמל לתקופה 22/08/21 - 23/07/21:

ישרוטל - דירה 5612 - 19 - 00023134(0x0)

סה"כ לתשלום	מחיר לקוט"ש בא"ג	סה"כ צריכה בקוט"ש	מקדם הכפלה	הפרש קריאות	קריאה נוכחית	קריאה קודמת	סוג צריכה	סוג תעריף
					22/08/21	23/07/21	פרטי חשבון עבור תאריכים:	
421.15 ₪	43.30	972.63	0.50	1,945.25	266,393.77	264,448.52	ביתי חד פאזי	757
210.57 ₪	43.30	-486.31	בשימוש יחידה צמודה					
210.57 ₪	43.30	486.31	צריכה ביתית נטו 50%					

19.77 ₪	תשלום קבוע		
0.00 ₪	תשלום עבור גודל חיבור בKVA (0x0)		
230.34 ₪	סה"כ לתשלום		לא כולל מע"מ





23/08/21

תאריך הפקדה:

שם דייר: ישרוטל - דירה 5621

22/08/21

תאריך קריאה נוכחי:

שם אתר: בתי אלמוג (ישרוטל, מלונות דן, מלכת שבא)

23/07/21

תאריך קריאה קודמת:

לקוח/ה נכבד/ה, אנו מתכבדים להגיש את חישוב צריכת החשמל לתקופה 23/07/21 - 22/08/21:

ישרוטל - דירה 5621 - 20 - 00023134(0x0)

סוג תעריף	סוג צריכה	קריאה קודמת	קריאה נוכחית	הפרש קריאות	מקדם הכפלה	סה"כ צריכה בקוט"ש	מחיר לקוט"ש בא"ג	סה"כ לתשלום
פרטי חשבון עבור תאריכים:		23/07/21	22/08/21					
757	ביתי חד פאזי	460,548.45	464,029.73	3,481.28	0.50	1,740.64	43.30	753.70 ₪
בשימוש יחידה צמודה								
צריכה ביתית נטו 33%								

19.77 ₪	תשלום קבוע	
0.00 ₪	תשלום עבור גודל חיבור בKVA (0x0)	
268.49 ₪	סה"כ לתשלום	לא כולל מע"מ

התפלגות חיוב בש"ח לפי תעו"ז

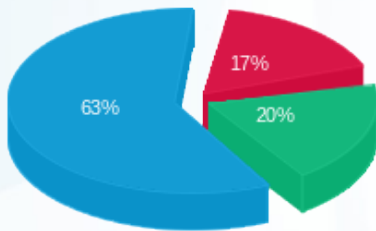

פסגה (₪ 42.81) ■
 גבע (₪ 49.02) ■
 שפל (₪ 156.89) ■

הסטוריית צריכה בקוט"ש

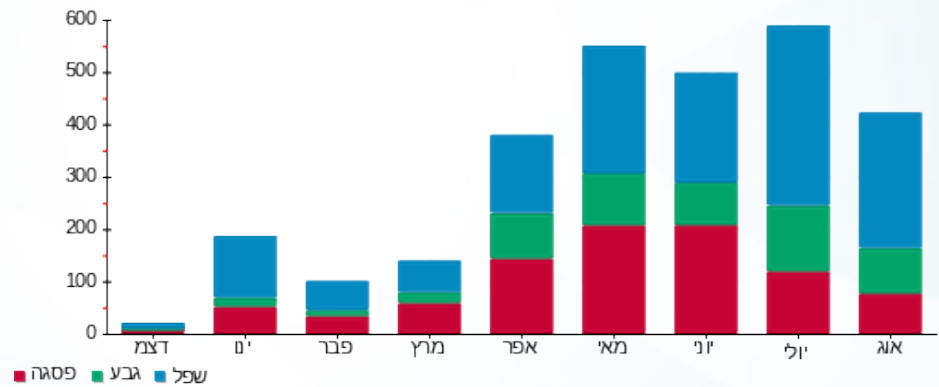



23/08/21

תאריך הפקדה:

שם דייר: ישרוטל - דירה 5622

22/08/21

תאריך קריאה נוכחי:

שם אתר: בתי אלמוג (ישרוטל, מלונות דן, מלכת שבא)

23/07/21

תאריך קריאה קודמת:

לקוח/ה נכבד/ה, אנו מתכבדים להגיש את חישוב צריכת החשמל לתקופה 23/07/21 - 22/08/21:

ישרוטל - דירה 5622 - 20 - 00023134(0x0)

סוג תעריף	סוג צריכה	קריאה קודמת	קריאה נוכחית	הפרש קריאות	מקדם הכפלה	סה"כ צריכה בקוט"ש	מחיר לקוט"ש בא"ג	סה"כ לתשלום
פרטי חשבון עבור תאריכים:		23/07/21	22/08/21					
757	ביתי חד פאזי	460,548.45	464,029.73	3,481.28	0.50	1,740.64	43.30	753.70 ₪
בשימוש יחידה צמודה								
צריכה ביתית נטו 33%								

19.77 ₪	תשלום קבוע	
0.00 ₪	תשלום עבור גודל חיבור בKVA (0x0)	
268.49 ₪	סה"כ לתשלום	לא כולל מע"מ

התפלגות חיוב בש"ח לפי תעו"ז

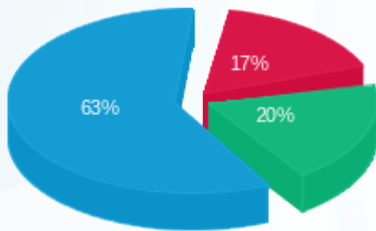

פסגה (42.81 ₪)
גבע (49.02 ₪)
שפל (156.89 ₪)

הסטוריית צריכה בקוט"ש

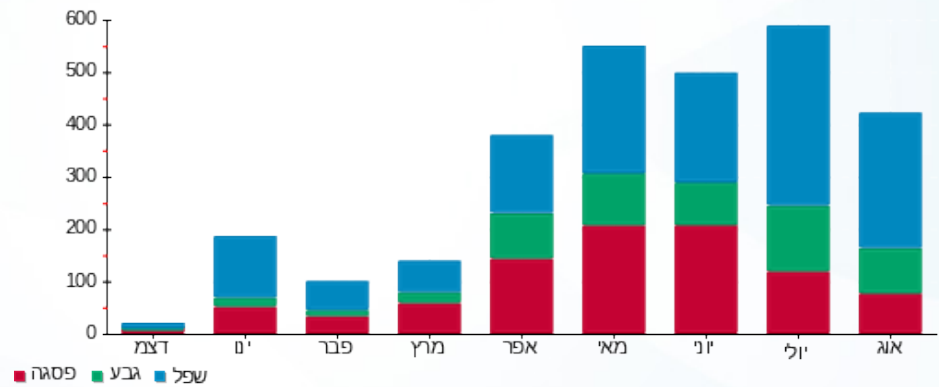



23/08/21

תאריך הפקדה:

שם דייר: ישרוטל - דירה 5623

22/08/21

תאריך קריאה נוכחי:

שם אתר: בתי אלמוג (ישרוטל, מלונות דן, מלכת שבא)

23/07/21

תאריך קריאה קודמת:

לקוח/ה נכבד/ה, אנו מתכבדים להגיש את חישוב צריכת החשמל לתקופה 22/08/21 - 23/07/21:

ישרוטל - דירה 5623 - 20 - 00023134(0x0)

סוג תעריף	סוג צריכה	קריאה קודמת	קריאה נוכחית	הפרש קריאות	מקדם הכפלה	סה"כ צריכה בקוט"ש	מחיר לקוט"ש בא"ג	סה"כ לתשלום
פרטי חשבון עבור תאריכים:		23/07/21	22/08/21					
757	ביתי חד פאזי	460,548.45	464,029.73	3,481.28	0.50	1,740.64	43.30	753.70 ₪
בשימוש יחידה צמודה								
צריכה ביתית נטו 33%								

19.77 ₪	תשלום קבוע	
0.00 ₪	תשלום עבור גודל חיבור בKVA (0x0)	
268.49 ₪	סה"כ לתשלום	לא כולל מע"מ

התפלגות חיוב בש"ח לפי תעו"ז

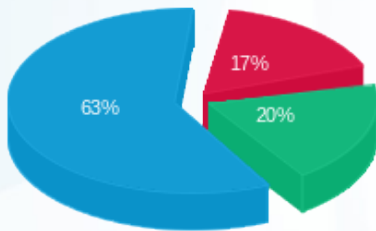

פסגה (₪ 42.81) ■
 גבע (₪ 49.02) ■
 שפל (₪ 156.89) ■

הסטוריית צריכה בקוט"ש

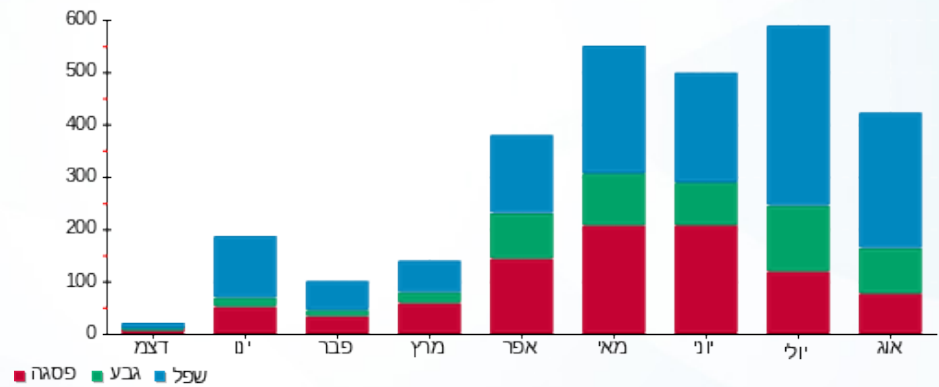

23/08/21 תאריך הפקה:
 22/08/21 תאריך קריאה נוכחי:
 23/07/21 תאריך קריאה קודמת:

שם דייר: ישרוטל - דירה 5632
 שם אתר: בתי אלמוג (ישרוטל, מלונות דן, מלכת שבא)

לקוח/ה נכבד/ה, אנו מתכבדים להגיש את חישוב צריכת החשמל לתקופה 22/08/21 - 23/07/21:

ישרוטל - דירה 5632 - 21 - 00023134(0x0)

סוג תעריף	סוג צריכה	קריאה קודמת	קריאה נוכחית	הפרש קריאות	מקדם הכפלה	סה"כ צריכה בקוט"ש	מחיר לקוט"ש בא"ג	סה"כ לתשלום
פרטי חשבון עבור תאריכים:		23/07/21	22/08/21					
757	ביתי חד פאזי	198,688.86	200,156.50	1,467.64	0.50	733.82	43.30	317.74 ₪
בשימוש יחידה צמודה								
צריכה ביתית נטו 50%								
						-366.91	43.30	158.87 ₪
						366.91	43.30	158.87 ₪

19.77 ₪	תשלום קבוע	
0.00 ₪	תשלום עבור גודל חיבור בKVA (0x0)	
178.64 ₪	סה"כ לתשלום	לא כולל מע"מ

התפלגות חיוב בש"ח לפי תעו"ז

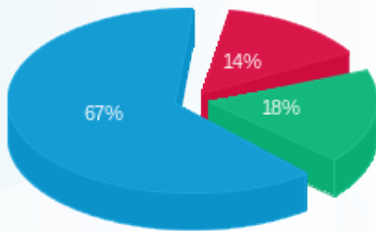

- פסגה (22.94 ₪)
- גבע (29.14 ₪)
- שפל (106.79 ₪)

הסטוריית צריכה בקוט"ש

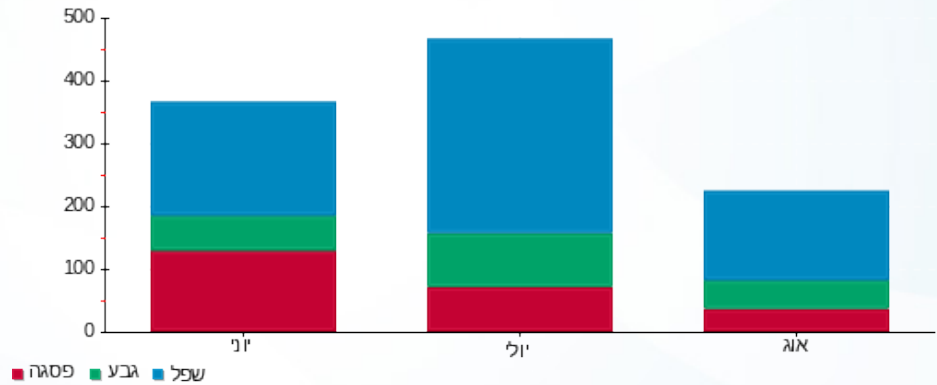



23/08/21 תאריך הפקדה:
 22/08/21 תאריך קריאה נוכחי:
 23/07/21 תאריך קריאה קודמת:

שם דייר: ישרוטל - דירה 5651
 שם אתר: בתי אלמוג (ישרוטל, מלונות דן, מלכת שבא)
 תאריך יציאה: 26/07/21

לקוח/ה נכבד/ה, אנו מתכבדים להגיש את חישוב צריכת החשמל לתקופה 26/07/21 - 23/07/21:

ישרוטל - דירה 5651 - 23 - 00023134(0x0)

סוג תעריף	סוג צריכה	קריאה קודמת	קריאה נוכחית	הפרש קריאות	מקדם הכפלה	סה"כ צריכה בקוט"ש	מחיר לקוט"ש בא"ג	סה"כ לתשלום
פרטי חשבון עבור תאריכים:		23/07/21	26/07/21					
757	ביתי חד פאזי	250,146.22	250,360.93	214.71	0.50	107.35	43.30	46.48 ₪
בשימוש יחידה צמודה								
צריכה ביתית נטו 100%								

19.77 ₪	תשלום קבוע	
0.00 ₪	תשלום עבור גודל חיבור ב-KVA (0x0)	
66.25 ₪	סה"כ לתשלום	לא כולל מע"מ

התפלגות חיוב בש"ח לפי תעו"ז

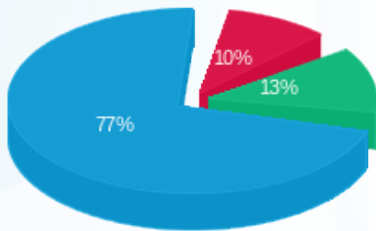

פסגה (₪ 4.62) ■
 גבע (₪ 5.91) ■
 שפל (₪ 35.96) ■

הסטוריית צריכה בקוט"ש

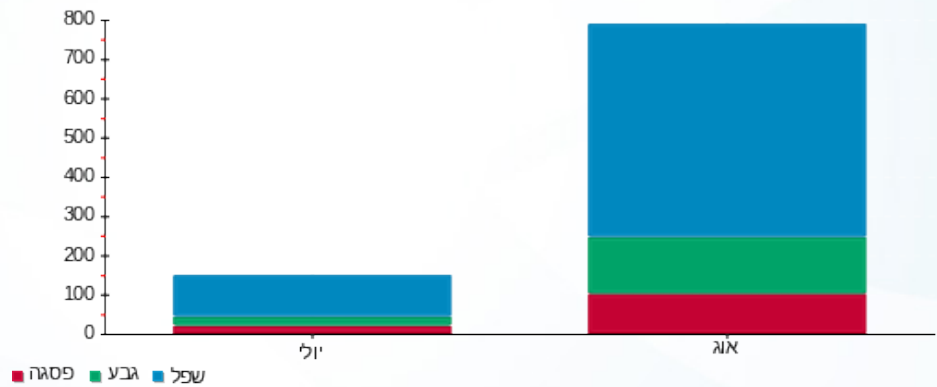



23/08/21

תאריך הפקה:

שם דייר: ישרוטל - דירה 5651

22/08/21

תאריך קריאה נוכחי:

שם אתר: בתי אלמוג (ישרוטל, מלונות דן, מלכת שבא)

23/07/21

תאריך קריאה קודמת:

תאריך כניסה: 27/07/21

לקוח/ה נכבד/ה, אנו מתכבדים להגיש את חישוב צריכת החשמל לתקופה 22/08/21 - 27/07/21:

ישרוטל - דירה 5651 - 23 - 00023134 (0x0)

סוג תעריף	סוג צריכה	קריאה קודמת	קריאה נוכחית	הפרש קריאות	מקדם הכפלה	סה"כ צריכה בקוט"ש	מחיר לקוט"ש בא"ג	סה"כ לתשלום
פרטי חשבון עבור תאריכים:		27/07/21	22/08/21					
757	ביתי חד פאזי	250,360.93	251,870.36	1,509.43	0.50	754.71	43.30	326.79 ₪
בשימוש יחידה צמודה								
צריכה ביתית נטו 50%								
						-377.36	43.30	163.40 ₪
						377.36	43.30	163.40 ₪

19.77 ₪	תשלום קבוע	
0.00 ₪	תשלום עבור גודל חיבור בKVA (0x0)	
183.17 ₪	סה"כ לתשלום	לא כולל מע"מ

התפלגות חיוב בש"ח לפי תעו"ז

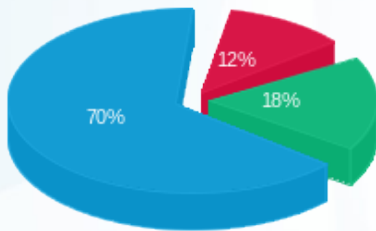

פסגה (₪ 19.33)
גבע (₪ 29.71)
שפל (₪ 114.36)

הסטוריית צריכה בקוט"ש

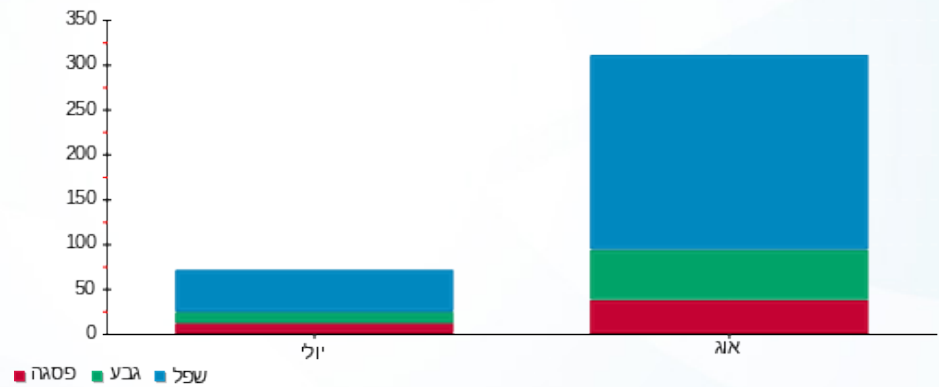



23/08/21

תאריך הפקדה:

שם דייר: ישרוטל - דירה 9205

22/08/21

תאריך קריאה נוכחי:

שם אתר: בתי אלמוג (ישרוטל, מלונות דן, מלכת שבא)

23/07/21

תאריך קריאה קודמת:

לקוח/ה נכבד/ה, אנו מתכבדים להגיש את חישוב צריכת החשמל לתקופה 22/08/21 - 23/07/21:

ישרוטל - בניין 9 - דירה 9205 - 26 - 13080912(0x0)

סוג תעריף	סוג צריכה	קריאה קודמת	קריאה נוכחית	הפרש קריאות	מקדם הכפלה	סה"כ צריכה בקוט"ש	מחיר לקוט"ש בא"ג	סה"כ לתשלום
פרטי חשבון עבור תאריכים:		23/07/21	22/08/21					
757	ביתי חד פאזי	18,220.90	19,204.80	983.90	0.50	491.95	43.30	213.01 ₪
בשימוש יחידה צמודה								
צריכה ביתית נטו 100%								

19.77 ₪	תשלום קבוע	
0.00 ₪	תשלום עבור גודל חיבור ב-KVA (0x0)	
232.78 ₪	סה"כ לתשלום	לא כולל מע"מ

התפלגות חיוב בש"ח לפי תעו"ז

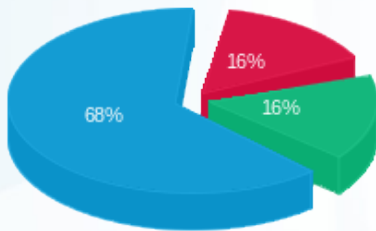

פסגה (₪ 33.10)
 גבע (₪ 35.14)
 שפל (₪ 144.77)

הסטוריית צריכה בקוט"ש

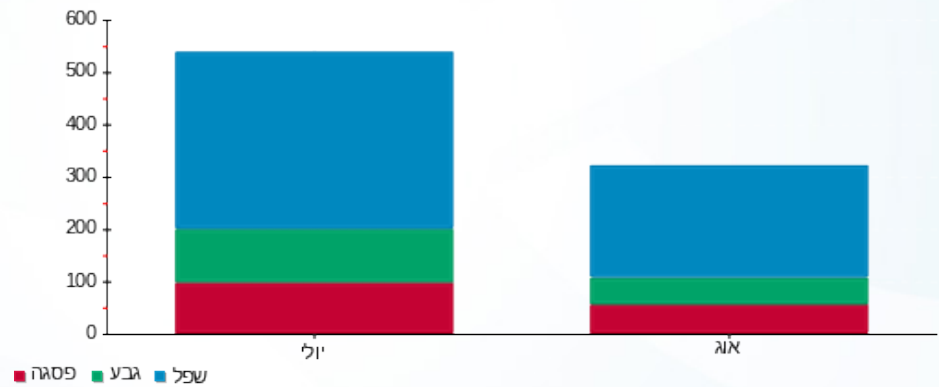

23/08/21 תאריך הפקה:
 22/08/21 תאריך קריאה נוכחי:
 23/07/21 תאריך קריאה קודמת:

שם דייר: ישרוטל - דירה 9207
 שם אתר: בתי אלמוג (ישרוטל, מלונות דן, מלכת שבא)

לקוח/ה נכבד/ה, אנו מתכבדים להגיש את חישוב צריכת החשמל לתקופה 22/08/21 - 23/07/21:

ישרוטל - דירה 9207 - 28 - 13080912(0x0)

סוג תעריף	סוג צריכה	קריאה קודמת	קריאה נוכחית	הפרש קריאות	מקדם הכפלה	סה"כ צריכה בקוט"ש	מחיר לקוט"ש בא"ג	סה"כ לתשלום
פרטי חשבון עבור תאריכים:		23/07/21	22/08/21					
757	ביתי חד פאזי	28,889.90	29,691.90	802.00	0.50	401.00	43.30	173.63 ₪
בשימוש יחידה צמודה								
צריכה ביתית נטו 100%								

19.77 ₪	תשלום קבוע	
0.00 ₪	תשלום עבור גודל חיבור בKVA (0x0)	
193.40 ₪	סה"כ לתשלום	לא כולל מע"מ

התפלגות חיוב בש"ח לפי תעו"ז

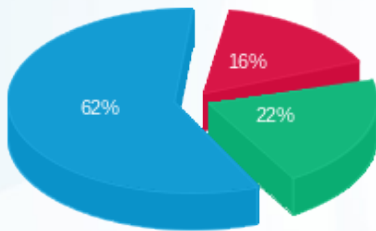

פסגה (₪ 28.32)
 גבע (₪ 37.56)
 שפל (₪ 107.75)

הסטוריית צריכה בקוט"ש

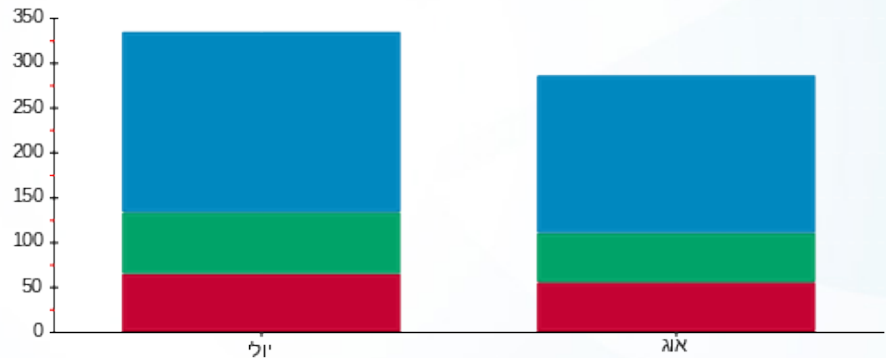

פסגה גבע שפל



23/08/21 תאריך הפקה:
 22/08/21 תאריך קריאה נוכחי:
 23/07/21 תאריך קריאה קודמת:

שם דייר: ישרוטל - דירה 9307
 שם אתר: בתי אלמוג (ישרוטל, מלונות דן, מלכת שבא)

לקוח/ה נכבד/ה, אנו מתכבדים להגיש את חישוב צריכת החשמל לתקופה 22/08/21 - 23/07/21:

ישרוטל - דירה 9307 - 7 - 13080926(0x0)

סה"כ לתשלום	מחיר לקוט"ש בא"ג	סה"כ צריכה בקוט"ש	מקדם הכפלה	הפרש קריאות	קריאה נוכחית	קריאה קודמת	סוג צריכה	סוג תעריף
					22/08/21	23/07/21	פרטי חשבון עבור תאריכים:	
137.63 ₪	43.30	317.85	0.50	635.70	19,142.20	18,506.50	ביתי חד פאזי	757
0.00 ₪	43.30	0.00	בשימוש יחידה צמודה					
137.63 ₪	43.30	317.85	צריכה ביתית נטו 100%					

19.77 ₪	תשלום קבוע	
0.00 ₪	תשלום עבור גודל חיבור בKVA (0x0)	
157.40 ₪	סה"כ לתשלום	לא כולל מע"מ

התפלגות חיוב בש"ח לפי תעו"ז

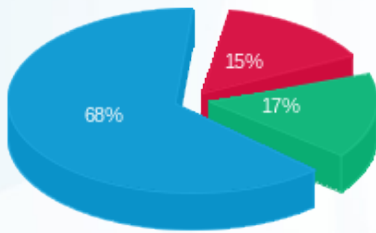

■ פסגה (20.76 ₪)
 ■ גבע (22.71 ₪)
 ■ שפל (94.16 ₪)

הסטוריית צריכה בקוט"ש

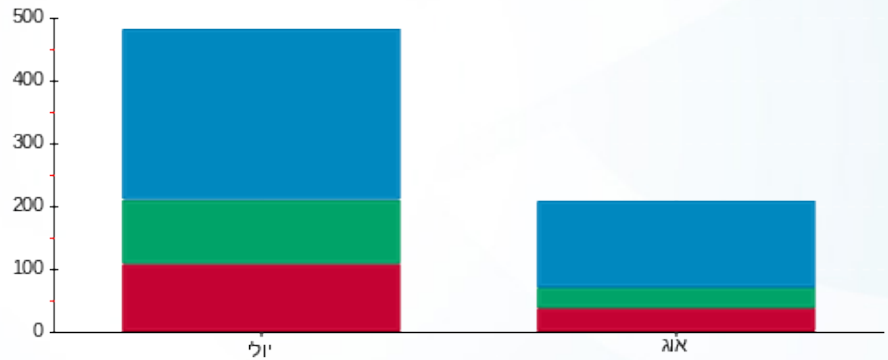

■ פסגה ■ גבע ■ שפל



23/08/21 תאריך הפקדה:
 22/08/21 תאריך קריאה נוכחי:
 23/07/21 תאריך קריאה קודמת:

שם דייר: ישרוטל - דירה 9405
 שם אתר: בתי אלמוג (ישרוטל, מלונות דן, מלכת שבא)

לקוח/ה נכבד/ה, אנו מתכבדים להגיש את חישוב צריכת החשמל לתקופה 22/08/21 - 23/07/21:

ישרוטל - דירה 9405 - 26 - 13080926(0x0)

סוג תעריף	סוג צריכה	קריאה קודמת	קריאה נוכחית	הפרש קריאות	מקדם הכפלה	סה"כ צריכה בקוט"ש	מחיר לקוט"ש בא"ג	סה"כ לתשלום
פרטי חשבון עבור תאריכים:	ביתי חד פאזי	23/07/21	22/08/21	699.00	0.50	349.50	43.30	151.33 ₪
757								
בשימוש יחידה צמודה								
צריכה ביתית נטו 100%								

19.77 ₪	תשלום קבוע	
0.00 ₪	תשלום עבור גודל חיבור בKVA (0x0)	
171.10 ₪	סה"כ לתשלום	לא כולל מע"מ

התפלגות חיוב בש"ח לפי תעו"ז

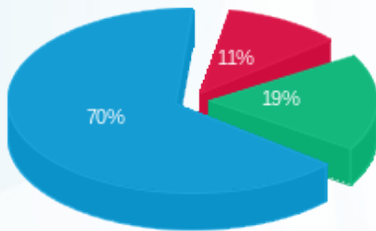

פסגה (17.19 ₪)
 גבע (28.30 ₪)
 שפל (105.85 ₪)

הסטוריית צריכה בקוט"ש

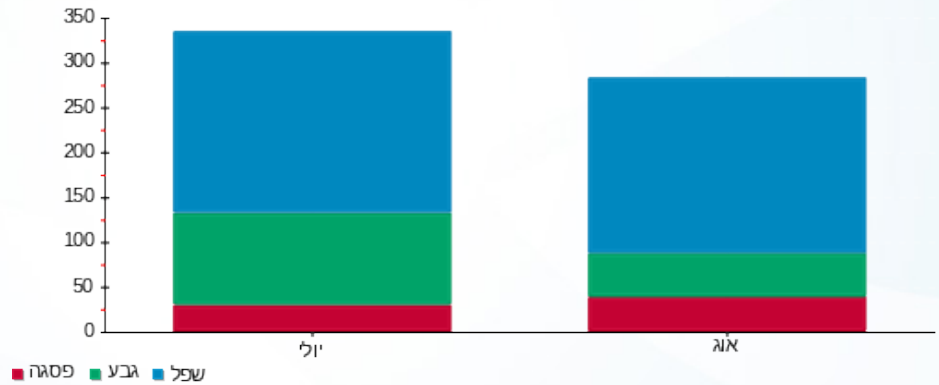

23/08/21 תאריך הפקדה:
 22/08/21 תאריך קריאה נוכחי:
 23/07/21 תאריך קריאה קודמת:

שם דייר: ישרוטל - דירה 9406
 שם אתר: בתי אלמוג (ישרוטל, מלונות דן, מלכת שבא)

לקוח/ה נכבד/ה, אנו מתכבדים להגיש את חישוב צריכת החשמל לתקופה 22/08/21 - 23/07/21:

ישרוטל - דירה 9406 - 27 - 13080926(0x0)

סוג תעריף	סוג צריכה	קריאה קודמת	קריאה נוכחית	הפרש קריאות	מקדם הכפלה	סה"כ צריכה בקוט"ש	מחיר לקוט"ש בא"ג	סה"כ לתשלום
פרטי חשבון עבור תאריכים:		23/07/21	22/08/21					
757	ביתי חד פאזי	24,644.50	25,842.30	1,197.80	0.50	598.90	43.30	259.32 ₪
בשימוש יחידה צמודה								
צריכה ביתית נטו 100%								

19.77 ₪	תשלום קבוע	
0.00 ₪	תשלום עבור גודל חיבור בKVA (0x0)	
279.09 ₪	סה"כ לתשלום	לא כולל מע"מ

התפלגות חיוב בש"ח לפי תעו"ז

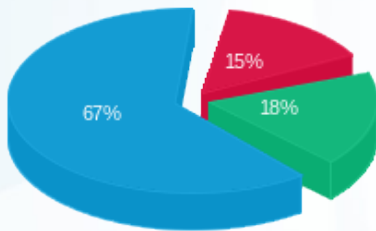

פסגה (38.65 ₪)
 גבע (47.59 ₪)
 שפל (173.09 ₪)

הסטוריית צריכה בקוט"ש

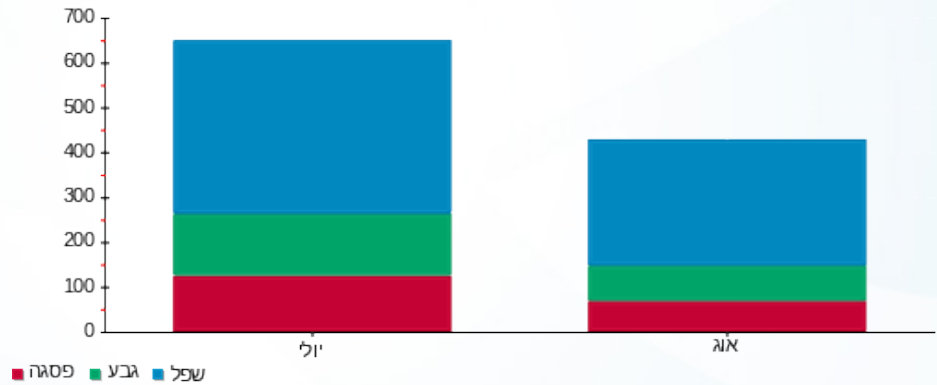



23/08/21 תאריך הפקדה:
 22/08/21 תאריך קריאה נוכחי:
 23/07/21 תאריך קריאה קודמת:

שם דייר: מלונות דן - דירה 4011
 שם אתר: בתי אלמוג (ישרוטל, מלונות דן, מלכת שבא)

לקוח/ה נכבד/ה, אנו מתכבדים להגיש את חישוב צריכת החשמל לתקופה 22/08/21 - 23/07/21:

מלונות דן - דירה 4011 - 14 - 00022783 (0x0)

סה"כ לתשלום	מחיר לקוט"ש בא"ג	סה"כ צריכה בקוט"ש	מקדם הכפלה	הפרש קריאות	קריאה נוכחית	קריאה קודמת	סוג צריכה	סוג תעריף
					22/08/21	23/07/21	פרטי חשבון עבור תאריכים:	
₪ 371.91	43.30	858.91	0.50	1,717.83	127,599.65	125,881.82	ביתי חד פאזי	757
₪ 185.95	43.30	-429.46			בשימוש יחידה צמודה			
₪ 185.95	43.30	429.46			צריכה ביתית נטו 50%			

₪ 9.89	תשלום קבוע		
₪ 0.00	תשלום עבור גודל חיבור בKVA (0x0)		
₪ 195.84	סה"כ לתשלום		לא כולל מע"מ





23/08/21 תאריך הפקדה:
 22/08/21 תאריך קריאה נוכחי:
 23/07/21 תאריך קריאה קודמת:

שם דייר: מלונות דן - דירה 4012
 שם אתר: בתי אלמוג (ישרוטל, מלונות דן, מלכת שבא)

לקוח/ה נכבד/ה, אנו מתכבדים להגיש את חישוב צריכת החשמל לתקופה 22/08/21 - 23/07/21:

מלונות דן דירה 4012 - 14 - 00022783 (0x0)

סה"כ לתשלום	מחיר לקוט"ש בא"ג	סה"כ צריכה בקוט"ש	מקדם הכפלה	הפרש קריאות	קריאה נוכחית	קריאה קודמת	סוג צריכה	סוג תעריף
					22/08/21	23/07/21	פרטי חשבון עבור תאריכים:	
₪ 371.91	43.30	858.91	0.50	1,717.83	127,599.65	125,881.82	ביתי חד פאזי	757
₪ 185.95	43.30	-429.46	בשימוש יחידה צמודה					
₪ 185.95	43.30	429.46	צריכה ביתית נטו 50%					

₪ 9.89	תשלום קבוע		
₪ 0.00	תשלום עבור גודל חיבור בKVA (0x0)		
₪ 195.84	סה"כ לתשלום		לא כולל מע"מ





23/08/21 תאריך הפקדה:
 22/08/21 תאריך קריאה נוכחי:
 23/07/21 תאריך קריאה קודמת:

שם דייר: מלונות דן - דירה 4021
 שם אתר: בתי אלמוג (ישרוטל, מלונות דן, מלכת שבא)

לקוח/ה נכבד/ה, אנו מתכבדים להגיש את חישוב צריכת החשמל לתקופה 22/08/21 - 23/07/21:

מלונות דן דירה 4021 - 13 - 00022783 (0x0)

סה"כ לתשלום	מחיר לקוט"ש בא"ג	סה"כ צריכה בקוט"ש	מקדם הכפלה	הפרש קריאות	קריאה נוכחית	קריאה קודמת	סוג צריכה	סוג תעריף
					22/08/21	23/07/21	פרטי חשבון עבור תאריכים:	
520.23 ₪	43.30	1,201.46	0.50	2,402.92	179,493.75	177,090.83	ביתי חד פאזי	757
260.12 ₪	43.30	-600.73			בשימוש יחידה צמודה			
260.12 ₪	43.30	600.73			צריכה ביתית נטו 50%			

9.89 ₪	תשלום קבוע		
0.00 ₪	תשלום עבור גודל חיבור בKVA (0x0)		
270.00 ₪	סה"כ לתשלום		לא כולל מע"מ





23/08/21 תאריך הפקדה:
 22/08/21 תאריך קריאה נוכחי:
 23/07/21 תאריך קריאה קודמת:

שם דייר: מלונות דן - דירה 4022
שם אתר: בתי אלמוג (ישרוטל, מלונות דן, מלכת שבא)

לקוח/ה נכבד/ה, אנו מתכבדים להגיש את חישוב צריכת החשמל לתקופה 22/08/21 - 23/07/21:

מלונות דן - דירה 4022 - 13 - 00022783 (0x0)

סה"כ לתשלום	מחיר לקוט"ש בא"ג	סה"כ צריכה בקוט"ש	מקדם הכפלה	הפרש קריאות	קריאה נוכחית	קריאה קודמת	סוג צריכה	סוג תעריף
					22/08/21	23/07/21	פרטי חשבון עבור תאריכים:	
₪ 520.23	43.30	1,201.46	0.50	2,402.92	179,493.75	177,090.83	ביתי חד פאזי	757
₪ 260.12	43.30	-600.73			בשימוש יחידה צמודה			
₪ 260.12	43.30	600.73			צריכה ביתית נטו 50%			

₪ 9.89	תשלום קבוע		
₪ 0.00	תשלום עבור גודל חיבור בKVA (0x0)		
₪ 270.00	סה"כ לתשלום		לא כולל מע"מ





23/08/21 תאריך הפקדה:
 22/08/21 תאריך קריאה נוכחי:
 23/07/21 תאריך קריאה קודמת:

שם דייר: מלונות דן - דירה 4041
שם אתר: בתי אלמוג (ישרוטל, מלונות דן, מלכת שבא)

לקוח/ה נכבד/ה, אנו מתכבדים להגיש את חישוב צריכת החשמל לתקופה 22/08/21 - 23/07/21:

מלונות דן - דירה 4041 - 11 - 00022783 (0x0)

סה"כ לתשלום	מחיר לקוט"ש בא"ג	סה"כ צריכה בקוט"ש	מקדם הכפלה	הפרש קריאות	קריאה נוכחית	קריאה קודמת	סוג צריכה	סוג תעריף
					22/08/21	23/07/21	פרטי חשבון עבור תאריכים:	
228.86 ₪	43.30	528.54	0.50	1,057.08	117,312.18	116,255.09	ביתי חד פאזי	757
114.43 ₪	43.30	-264.27	בשימוש יחידה צמודה					
114.43 ₪	43.30	264.27	צריכה ביתית נטו 50%					

9.89 ₪	תשלום קבוע							
0.00 ₪	תשלום עבור גודל חיבור ב-KVA (0x0)							
124.31 ₪	סה"כ לתשלום		לא כולל מע"מ					





23/08/21 תאריך הפקדה:
 22/08/21 תאריך קריאה נוכחי:
 23/07/21 תאריך קריאה קודמת:

שם דייר: מלונות דן - דירה 4042
שם אתר: בתי אלמוג (ישרוטל, מלונות דן, מלכת שבא)

לקוח/ה נכבד/ה, אנו מתכבדים להגיש את חישוב צריכת החשמל לתקופה 22/08/21 - 23/07/21:

מלונות דן - דירה 4041 - 11 - 00022783 (0x0)

סה"כ לתשלום	מחיר לקוט"ש בא"ג	סה"כ צריכה בקוט"ש	מקדם הכפלה	הפרש קריאות	קריאה נוכחית	קריאה קודמת	סוג צריכה	סוג תעריף
					22/08/21	23/07/21	פרטי חשבון עבור תאריכים:	
228.86 ₪	43.30	528.54	0.50	1,057.08	117,312.18	116,255.09	ביתי חד פאזי	757
114.43 ₪	43.30	-264.27	בשימוש יחידה צמודה					
114.43 ₪	43.30	264.27	צריכה ביתית נטו 50%					

9.89 ₪	תשלום קבוע							
0.00 ₪	תשלום עבור גודל חיבור בKVA (0x0)							
124.31 ₪	סה"כ לתשלום		לא כולל מע"מ					





23/08/21 תאריך הפקדה:
 22/08/21 תאריך קריאה נוכחי:
 23/07/21 תאריך קריאה קודמת:

שם דייר: מלונות דן - דירה 4051
 שם אתר: בתי אלמוג (ישרוטל, מלונות דן, מלכת שבא)

לקוח/ה נכבד/ה, אנו מתכבדים להגיש את חישוב צריכת החשמל לתקופה 22/08/21 - 23/07/21:

מלונות דן - דירה 4051 - 10 - 00022783(0x0)

סה"כ לתשלום	מחיר לקוט"ש בא"ג	סה"כ צריכה בקוט"ש	מקדם הכפלה	הפרש קריאות	קריאה נוכחית	קריאה קודמת	סוג צריכה	סוג תעריף
					22/08/21	23/07/21	פרטי חשבון עבור תאריכים:	
₪ 505.15	43.30	1,166.63	0.50	2,333.25	124,787.49	122,454.24	ביתי חד פאזי	757
₪ 252.57	43.30	-583.31	בשימוש יחידה צמודה					
₪ 252.57	43.30	583.31	צריכה ביתית נטו 50%					

₪ 9.89	תשלום קבוע		
₪ 0.00	תשלום עבור גודל חיבור בKVA (0x0)		
₪ 262.46	סה"כ לתשלום		לא כולל מע"מ





23/08/21 תאריך הפקדה:
 22/08/21 תאריך קריאה נוכחי:
 23/07/21 תאריך קריאה קודמת:

שם דייר: מלונות דן - דירה 4052
שם אתר: בתי אלמוג (ישרוטל, מלונות דן, מלכת שבא)

לקוח/ה נכבד/ה, אנו מתכבדים להגיש את חישוב צריכת החשמל לתקופה 22/08/21 - 23/07/21:

מלונות דן - דירה 4052 - 10 - 00022783(0x0)

סה"כ לתשלום	מחיר לקוט"ש בא"ג	סה"כ צריכה בקוט"ש	מקדם הכפלה	הפרש קריאות	קריאה נוכחית	קריאה קודמת	סוג צריכה	סוג תעריף
					22/08/21	23/07/21	פרטי חשבון עבור תאריכים:	
₪ 505.15	43.30	1,166.63	0.50	2,333.25	124,787.49	122,454.24	ביתי חד פאזי	757
₪ 252.57	43.30	-583.31			בשימוש יחידה צמודה			
₪ 252.57	43.30	583.31			צריכה ביתית נטו 50%			

₪ 9.89	תשלום קבוע		
₪ 0.00	תשלום עבור גודל חיבור בKVA (0x0)		
₪ 262.46	סה"כ לתשלום		לא כולל מע"מ





23/08/21 תאריך הפקדה:
 22/08/21 תאריך קריאה נוכחי:
 23/07/21 תאריך קריאה קודמת:

שם דייר: מלונות דן - דירה 4061
שם אתר: בתי אלמוג (ישרוטל, מלונות דן, מלכת שבא)

לקוח/ה נכבד/ה, אנו מתכבדים להגיש את חישוב צריכת החשמל לתקופה 22/08/21 - 23/07/21:

מלונות דן - דירה 4061 - 9 - 00022783(0x0)

סה"כ לתשלום	מחיר לקוט"ש בא"ג	סה"כ צריכה בקוט"ש	מקדם הכפלה	הפרש קריאות	קריאה נוכחית	קריאה קודמת	סוג צריכה	סוג תעריף
					22/08/21	23/07/21	פרטי חשבון עבור תאריכים:	
₪ 366.43	43.30	846.27	0.50	1,692.54	167,365.12	165,672.58	ביתי חד פאזי	757
₪ 183.22	43.30	-423.13	בשימוש יחידה צמודה					
₪ 183.22	43.30	423.13	צריכה ביתית נטו 50%					

₪ 9.89	תשלום קבוע		
₪ 0.00	תשלום עבור גודל חיבור בKVA (0x0)		
₪ 193.10	סה"כ לתשלום		לא כולל מע"מ





23/08/21 תאריך הפקדה:
 22/08/21 תאריך קריאה נוכחי:
 23/07/21 תאריך קריאה קודמת:

שם דייר: מלונות דן - דירה 4062
שם אתר: בתי אלמוג (ישרוטל, מלונות דן, מלכת שבא)

לקוח/ה נכבד/ה, אנו מתכבדים להגיש את חישוב צריכת החשמל לתקופה 22/08/21 - 23/07/21:

מלונות דן - דירה 4062 - 9 - 00022783(0x0)

סה"כ לתשלום	מחיר לקוט"ש בא"ג	סה"כ צריכה בקוט"ש	מקדם הכפלה	הפרש קריאות	קריאה נוכחית	קריאה קודמת	סוג צריכה	סוג תעריף
					22/08/21	23/07/21	פרטי חשבון עבור תאריכים:	
₪ 366.43	43.30	846.27	0.50	1,692.54	167,365.12	165,672.58	ביתי חד פאזי	757
₪ 183.22	43.30	-423.13	בשימוש יחידה צמודה					
₪ 183.22	43.30	423.13	צריכה ביתית נטו 50%					

₪ 9.89	תשלום קבוע							
₪ 0.00	תשלום עבור גודל חיבור בKVA (0x0)							
₪ 193.10	סה"כ לתשלום		לא כולל מע"מ					





23/08/21 תאריך הפקדה:
 22/08/21 תאריך קריאה נוכחי:
 23/07/21 תאריך קריאה קודמת:

שם דייר: מלונות דן - דירה 4071
שם אתר: בתי אלמוג (ישרוטל, מלונות דן, מלכת שבא)

לקוח/ה נכבד/ה, אנו מתכבדים להגיש את חישוב צריכת החשמל לתקופה 22/08/21 - 23/07/21:

מלונות דן - דירה 4071 - 8 - 00022783(0x0)

סה"כ לתשלום	מחיר לקוט"ש בא"ג	סה"כ צריכה בקוט"ש	מקדם הכפלה	הפרש קריאות	קריאה נוכחית	קריאה קודמת	סוג צריכה	סוג תעריף
					22/08/21	23/07/21	פרטי חשבון עבור תאריכים:	
₪ 480.47	43.30	1,109.63	0.50	2,219.26	99,041.07	96,821.81	ביתי חד פאזי	757
₪ 240.23	43.30	-554.81	בשימוש יחידה צמודה					
₪ 240.23	43.30	554.81	צריכה ביתית נטו 50%					

₪ 9.89	תשלום קבוע		
₪ 0.00	תשלום עבור גודל חיבור בKVA (0x0)		
₪ 250.12	סה"כ לתשלום		לא כולל מע"מ





23/08/21 תאריך הפקדה:
 22/08/21 תאריך קריאה נוכחי:
 23/07/21 תאריך קריאה קודמת:

שם דייר: מלונות דן - דירה 4072
שם אתר: בתי אלמוג (ישרוטל, מלונות דן, מלכת שבא)

לקוח/ה נכבד/ה, אנו מתכבדים להגיש את חישוב צריכת החשמל לתקופה 22/08/21 - 23/07/21:

מלונות דן - דירה 4072 - 8 - 00022783(0x0)

סה"כ לתשלום	מחיר לקוט"ש בא"ג	סה"כ צריכה בקוט"ש	מקדם הכפלה	הפרש קריאות	קריאה נוכחית	קריאה קודמת	סוג צריכה	סוג תעריף
					22/08/21	23/07/21	פרטי חשבון עבור תאריכים:	
₪ 480.47	43.30	1,109.63	0.50	2,219.26	99,041.07	96,821.81	ביתי חד פאזי	757
₪ 240.23	43.30	-554.81	בשימוש יחידה צמודה					
₪ 240.23	43.30	554.81	צריכה ביתית נטו 50%					

₪ 9.89	תשלום קבוע		
₪ 0.00	תשלום עבור גודל חיבור ב-KVA (0x0)		
₪ 250.12	סה"כ לתשלום		לא כולל מע"מ





23/08/21 תאריך הפקדה:
 22/08/21 תאריך קריאה נוכחי:
 23/07/21 תאריך קריאה קודמת:

שם דייר: מלונות דן - דירה 4081
שם אתר: בתי אלמוג (ישרוטל, מלונות דן, מלכת שבא)

לקוח/ה נכבד/ה, אנו מתכבדים להגיש את חישוב צריכת החשמל לתקופה 22/08/21 - 23/07/21:

מלונות דן - דירה 4081 - 7 - 00022783(0x0)

סה"כ לתשלום	מחיר לקוט"ש בא"ג	סה"כ צריכה בקוט"ש	מקדם הכפלה	הפרש קריאות	קריאה נוכחית	קריאה קודמת	סוג צריכה	סוג תעריף
					22/08/21	23/07/21	פרטי חשבון עבור תאריכים:	
243.19 ₪	43.30	561.65	0.50	1,123.29	138,870.39	137,747.10	ביתי חד פאזי	757
121.60 ₪	43.30	-280.82	בשימוש יחידה צמודה					
121.60 ₪	43.30	280.82	צריכה ביתית נטו 50%					

9.89 ₪	תשלום קבוע		
0.00 ₪	תשלום עבור גודל חיבור בKVA (0x0)		
131.48 ₪	סה"כ לתשלום		לא כולל מע"מ





23/08/21 תאריך הפקדה:
 22/08/21 תאריך קריאה נוכחי:
 23/07/21 תאריך קריאה קודמת:

שם דייר: מלונות דן - דירה 4082
שם אתר: בתי אלמוג (ישרוטל, מלונות דן, מלכת שבא)

לקוח/ה נכבד/ה, אנו מתכבדים להגיש את חישוב צריכת החשמל לתקופה 22/08/21 - 23/07/21:

מלונות דן - דירה 4082 - 7 - 00022783 (0x0)

סה"כ לתשלום	מחיר לקוט"ש בא"ג	סה"כ צריכה בקוט"ש	מקדם הכפלה	הפרש קריאות	קריאה נוכחית	קריאה קודמת	סוג צריכה	סוג תעריף
					22/08/21	23/07/21	פרטי חשבון עבור תאריכים:	
243.19 ₪	43.30	561.65	0.50	1,123.29	138,870.39	137,747.10	ביתי חד פאזי	757
121.60 ₪	43.30	-280.82	בשימוש יחידה צמודה					
121.60 ₪	43.30	280.82	צריכה ביתית נטו 50%					

9.89 ₪	תשלום קבוע							
0.00 ₪	תשלום עבור גודל חיבור ב-KVA (0x0)							
131.48 ₪	סה"כ לתשלום		לא כולל מע"מ					





23/08/21 תאריך הפקדה:
 22/08/21 תאריך קריאה נוכחי:
 23/07/21 תאריך קריאה קודמת:

שם דייר: מלונות דן - דירה 4111
שם אתר: בתי אלמוג (ישרוטל, מלונות דן, מלכת שבא)

לקוח/ה נכבד/ה, אנו מתכבדים להגיש את חישוב צריכת החשמל לתקופה 22/08/21 - 23/07/21:

מלונות דן - דירה 4111 - 16 - 00022783 (0x0)

סה"כ לתשלום	מחיר לקוט"ש בא"ג	סה"כ צריכה בקוט"ש	מקדם הכפלה	הפרש קריאות	קריאה נוכחית	קריאה קודמת	סוג צריכה	סוג תעריף
					22/08/21	23/07/21	פרטי חשבון עבור תאריכים:	
₪ 423.91	43.30	979.00	0.50	1,958.00	175,267.44	173,309.43	ביתי חד פאזי	757
₪ 211.95	43.30	-489.50			בשימוש יחידה צמודה			
₪ 211.95	43.30	489.50			צריכה ביתית נטו 50%			

₪ 9.89	תשלום קבוע		
₪ 0.00	תשלום עבור גודל חיבור בKVA (0x0)		
₪ 221.84	סה"כ לתשלום		לא כולל מע"מ





23/08/21 תאריך הפקדה:
 22/08/21 תאריך קריאה נוכחי:
 23/07/21 תאריך קריאה קודמת:

שם דייר: מלונות דן - דירה 4112
שם אתר: בתי אלמוג (ישרוטל, מלונות דן, מלכת שבא)

לקוח/ה נכבד/ה, אנו מתכבדים להגיש את חישוב צריכת החשמל לתקופה 22/08/21 - 23/07/21:

מלונות דן - דירה 4112 - 16 - 00022783 (0x0)

סה"כ לתשלום	מחיר לקוט"ש בא"ג	סה"כ צריכה בקוט"ש	מקדם הכפלה	הפרש קריאות	קריאה נוכחית	קריאה קודמת	סוג צריכה	סוג תעריף
					22/08/21	23/07/21	פרטי חשבון עבור תאריכים:	
₪ 423.91	43.30	979.00	0.50	1,958.00	175,267.44	173,309.43	ביתי חד פאזי	757
₪ 211.95	43.30	-489.50			בשימוש יחידה צמודה			
₪ 211.95	43.30	489.50			צריכה ביתית נטו 50%			

₪ 9.89	תשלום קבוע		
₪ 0.00	תשלום עבור גודל חיבור בKVA (0x0)		
₪ 221.84	סה"כ לתשלום		לא כולל מע"מ





23/08/21 תאריך הפקדה:
 22/08/21 תאריך קריאה נוכחי:
 23/07/21 תאריך קריאה קודמת:

שם דייר: מלונות דן - דירה 4121
שם אתר: בתי אלמוג (ישרוטל, מלונות דן, מלכת שבא)

לקוח/ה נכבד/ה, אנו מתכבדים להגיש את חישוב צריכת החשמל לתקופה 22/08/21 - 23/07/21:

מלונות דן - דירה 4121 - 17 - 00022783 (0x0)

סה"כ לתשלום	מחיר לקוט"ש בא"ג	סה"כ צריכה בקוט"ש	מקדם הכפלה	הפרש קריאות	קריאה נוכחית	קריאה קודמת	סוג צריכה	סוג תעריף
					22/08/21	23/07/21	פרטי חשבון עבור תאריכים:	
₪ 448.90	43.30	1,036.73	0.50	2,073.46	173,313.95	171,240.49	ביתי חד פאזי	757
₪ 224.45	43.30	-518.37			בשימוש יחידה צמודה			
₪ 224.45	43.30	518.37			צריכה ביתית נטו 50%			

₪ 9.89	תשלום קבוע		
₪ 0.00	תשלום עבור גודל חיבור בKVA (0x0)		
₪ 234.34	סה"כ לתשלום		לא כולל מע"מ





23/08/21 תאריך הפקדה:
 22/08/21 תאריך קריאה נוכחי:
 23/07/21 תאריך קריאה קודמת:

שם דייר: מלונות דן - דירה 4122
שם אתר: בתי אלמוג (ישרוטל, מלונות דן, מלכת שבא)

לקוח/ה נכבד/ה, אנו מתכבדים להגיש את חישוב צריכת החשמל לתקופה 22/08/21 - 23/07/21:

מלונות דן - דירה 4122 - 17 - 00022783 (0x0)

סה"כ לתשלום	מחיר לקוט"ש בא"ג	סה"כ צריכה בקוט"ש	מקדם הכפלה	הפרש קריאות	קריאה נוכחית	קריאה קודמת	סוג צריכה	סוג תעריף
					22/08/21	23/07/21	פרטי חשבון עבור תאריכים:	
₪ 448.90	43.30	1,036.73	0.50	2,073.46	173,313.95	171,240.49	ביתי חד פאזי	757
₪ 224.45	43.30	-518.37			בשימוש יחידה צמודה			
₪ 224.45	43.30	518.37			צריכה ביתית נטו 50%			

₪ 9.89	תשלום קבוע		
₪ 0.00	תשלום עבור גודל חיבור ב-KVA (0x0)		
₪ 234.34	סה"כ לתשלום		לא כולל מע"מ





23/08/21 תאריך הפקדה:
 22/08/21 תאריך קריאה נוכחי:
 23/07/21 תאריך קריאה קודמת:

שם דייר: מלונות דן - דירה 4141
 שם אתר: בתי אלמוג (ישרוטל, מלונות דן, מלכת שבא)

לקוח/ה נכבד/ה, אנו מתכבדים להגיש את חישוב צריכת החשמל לתקופה 22/08/21 - 23/07/21:

מלונות דן - דירה 4141 - 19 - 00022783 (0x0)

סה"כ לתשלום	מחיר לקוט"ש בא"ג	סה"כ צריכה בקוט"ש	מקדם הכפלה	הפרש קריאות	קריאה נוכחית	קריאה קודמת	סוג צריכה	סוג תעריף
					22/08/21	23/07/21	פרטי חשבון עבור תאריכים:	
₪ 352.77	43.30	814.71	0.50	1,629.43	117,831.29	116,201.86	ביתי חד פאזי	757
₪ 176.39	43.30	-407.36			בשימוש יחידה צמודה			
₪ 176.39	43.30	407.36			צריכה ביתית נטו 50%			

₪ 9.89	תשלום קבוע		
₪ 0.00	תשלום עבור גודל חיבור בKVA (0x0)		
₪ 186.27	סה"כ לתשלום		לא כולל מע"מ





23/08/21 תאריך הפקדה:
 22/08/21 תאריך קריאה נוכחי:
 23/07/21 תאריך קריאה קודמת:

שם דייר: מלונות דן - דירה 4142
שם אתר: בתי אלמוג (ישרוטל, מלונות דן, מלכת שבא)

לקוח/ה נכבד/ה, אנו מתכבדים להגיש את חישוב צריכת החשמל לתקופה 22/08/21 - 23/07/21:

מלונות דן - דירה 4142 - 19 - 00022783 (0x0)

סה"כ לתשלום	מחיר לקוט"ש בא"ג	סה"כ צריכה בקוט"ש	מקדם הכפלה	הפרש קריאות	קריאה נוכחית	קריאה קודמת	סוג צריכה	סוג תעריף
					22/08/21	23/07/21	פרטי חשבון עבור תאריכים:	
₪ 352.77	43.30	814.71	0.50	1,629.43	117,831.29	116,201.86	ביתי חד פאזי	757
₪ 176.39	43.30	-407.36			בשימוש יחידה צמודה			
₪ 176.39	43.30	407.36			צריכה ביתית נטו 50%			

₪ 9.89	תשלום קבוע		
₪ 0.00	תשלום עבור גודל חיבור בKVA (0x0)		
₪ 186.27	סה"כ לתשלום		לא כולל מע"מ





23/08/21 תאריך הפקדה:
 22/08/21 תאריך קריאה נוכחי:
 23/07/21 תאריך קריאה קודמת:

שם דייר: מלונות דן - דירה 4151
שם אתר: בתי אלמוג (ישרוטל, מלונות דן, מלכת שבא)

לקוח/ה נכבד/ה, אנו מתכבדים להגיש את חישוב צריכת החשמל לתקופה 22/08/21 - 23/07/21:

מלונות דן - דירה 4151 - 20 - 00022783 (0x0)

סה"כ לתשלום	מחיר לקוט"ש בא"ג	סה"כ צריכה בקוט"ש	מקדם הכפלה	הפרש קריאות	קריאה נוכחית	קריאה קודמת	סוג צריכה	סוג תעריף
					22/08/21	23/07/21	פרטי חשבון עבור תאריכים:	
₪ 477.50	43.30	1,102.76	0.50	2,205.53	135,858.07	133,652.54	ביתי חד פאזי	757
₪ 238.75	43.30	-551.38			בשימוש יחידה צמודה			
₪ 238.75	43.30	551.38			צריכה ביתית נטו 50%			

₪ 9.89	תשלום קבוע		
₪ 0.00	תשלום עבור גודל חיבור בKVA (0x0)		
₪ 248.63	סה"כ לתשלום		לא כולל מע"מ





23/08/21 תאריך הפקדה:
 22/08/21 תאריך קריאה נוכחי:
 23/07/21 תאריך קריאה קודמת:

שם דייר: מלונות דן - דירה 4152
 שם אתר: בתי אלמוג (ישרוטל, מלונות דן, מלכת שבא)

לקוח/ה נכבד/ה, אנו מתכבדים להגיש את חישוב צריכת החשמל לתקופה 22/08/21 - 23/07/21:

מלונות דן - דירה 4152 - 20 - 00022783(0x0)

סה"כ לתשלום	מחיר לקוט"ש בא"ג	סה"כ צריכה בקוט"ש	מקדם הכפלה	הפרש קריאות	קריאה נוכחית	קריאה קודמת	סוג צריכה	סוג תעריף
					22/08/21	23/07/21	פרטי חשבון עבור תאריכים:	
₪ 477.50	43.30	1,102.76	0.50	2,205.53	135,858.07	133,652.54	ביתי חד פאזי	757
₪ 238.75	43.30	-551.38			בשימוש יחידה צמודה			
₪ 238.75	43.30	551.38			צריכה ביתית נטו 50%			

₪ 9.89	תשלום קבוע		
₪ 0.00	תשלום עבור גודל חיבור בKVA (0x0)		
₪ 248.63	סה"כ לתשלום		לא כולל מע"מ





23/08/21 תאריך הפקדה:
 22/08/21 תאריך קריאה נוכחי:
 23/07/21 תאריך קריאה קודמת:

שם דייר: מלונות דן - דירה 4161
שם אתר: בתי אלמוג (ישרוטל, מלונות דן, מלכת שבא)

לקוח/ה נכבד/ה, אנו מתכבדים להגיש את חישוב צריכת החשמל לתקופה 22/08/21 - 23/07/21:

מלונות דן - דירה 4161 - 21 - 00022783 (0x0)

סה"כ לתשלום	מחיר לקוט"ש בא"ג	סה"כ צריכה בקוט"ש	מקדם הכפלה	הפרש קריאות	קריאה נוכחית	קריאה קודמת	סוג צריכה	סוג תעריף
					22/08/21	23/07/21	פרטי חשבון עבור תאריכים:	
₪ 619.86	43.30	1,431.55	0.50	2,863.09	153,265.86	150,402.76	ביתי חד פאזי	757
₪ 309.93	43.30	-715.77			בשימוש יחידה צמודה			
₪ 309.93	43.30	715.77			צריכה ביתית נטו 50%			

₪ 9.89	תשלום קבוע		
₪ 0.00	תשלום עבור גודל חיבור בKVA (0x0)		
₪ 319.81	סה"כ לתשלום		לא כולל מע"מ





23/08/21 תאריך הפקדה:
 22/08/21 תאריך קריאה נוכחי:
 23/07/21 תאריך קריאה קודמת:

שם דייר: מלונות דן - דירה 4162
 שם אתר: בתי אלמוג (ישרוטל, מלונות דן, מלכת שבא)

לקוח/ה נכבד/ה, אנו מתכבדים להגיש את חישוב צריכת החשמל לתקופה 22/08/21 - 23/07/21:

מלונות דן - דירה 4162 - 21 - 00022783 (0x0)

סה"כ לתשלום	מחיר לקוט"ש בא"ג	סה"כ צריכה בקוט"ש	מקדם הכפלה	הפרש קריאות	קריאה נוכחית	קריאה קודמת	סוג צריכה	סוג תעריף
					22/08/21	23/07/21	פרטי חשבון עבור תאריכים:	
619.86 ₪	43.30	1,431.55	0.50	2,863.09	153,265.86	150,402.76	ביתי חד פאזי	757
309.93 ₪	43.30	-715.77			בשימוש יחידה צמודה			
309.93 ₪	43.30	715.77			צריכה ביתית נטו 50%			

9.89 ₪	תשלום קבוע		
0.00 ₪	תשלום עבור גודל חיבור בKVA (0x0)		
319.81 ₪	סה"כ לתשלום		לא כולל מע"מ





23/08/21 תאריך הפקדה:
 22/08/21 תאריך קריאה נוכחי:
 23/07/21 תאריך קריאה קודמת:

שם דייר: מלונות דן - דירה 4171
שם אתר: בתי אלמוג (ישרוטל, מלונות דן, מלכת שבא)

לקוח/ה נכבד/ה, אנו מתכבדים להגיש את חישוב צריכת החשמל לתקופה 22/08/21 - 23/07/21:

מלונות דן - דירה 4171 - 22 - 00022783 (0x0)

סה"כ לתשלום	מחיר לקוט"ש בא"ג	סה"כ צריכה בקוט"ש	מקדם הכפלה	הפרש קריאות	קריאה נוכחית	קריאה קודמת	סוג צריכה	סוג תעריף
					22/08/21	23/07/21	פרטי חשבון עבור תאריכים:	
279.88 ₪	43.30	646.37	0.50	1,292.73	163,368.90	162,076.16	ביתי חד פאזי	757
139.94 ₪	43.30	-323.18			בשימוש יחידה צמודה			
139.94 ₪	43.30	323.18			צריכה ביתית נטו 50%			

9.89 ₪	תשלום קבוע		
0.00 ₪	תשלום עבור גודל חיבור ב-KVA (0x0)		
149.82 ₪	סה"כ לתשלום		לא כולל מע"מ





23/08/21 תאריך הפקדה:
 22/08/21 תאריך קריאה נוכחי:
 23/07/21 תאריך קריאה קודמת:

שם דייר: מלונות דן - דירה 4172
שם אתר: בתי אלמוג (ישרוטל, מלונות דן, מלכת שבא)

לקוח/ה נכבד/ה, אנו מתכבדים להגיש את חישוב צריכת החשמל לתקופה 22/08/21 - 23/07/21:

מלונות דן - דירה 4172 - 22 - 00022783 (0x0)

סה"כ לתשלום	מחיר לקוט"ש בא"ג	סה"כ צריכה בקוט"ש	מקדם הכפלה	הפרש קריאות	קריאה נוכחית	קריאה קודמת	סוג צריכה	סוג תעריף
					22/08/21	23/07/21	פרטי חשבון עבור תאריכים:	
279.88 ₪	43.30	646.37	0.50	1,292.73	163,368.90	162,076.16	ביתי חד פאזי	757
139.94 ₪	43.30	-323.18			בשימוש יחידה צמודה			
139.94 ₪	43.30	323.18			צריכה ביתית נטו 50%			

9.89 ₪	תשלום קבוע		
0.00 ₪	תשלום עבור גודל חיבור ב-KVA (0x0)		
149.82 ₪	סה"כ לתשלום		לא כולל מע"מ





23/08/21 תאריך הפקדה:
 22/08/21 תאריך קריאה נוכחי:
 23/07/21 תאריך קריאה קודמת:

שם דייר: מלונות דן - דירה 4181
שם אתר: בתי אלמוג (ישרוטל, מלונות דן, מלכת שבא)

לקוח/ה נכבד/ה, אנו מתכבדים להגיש את חישוב צריכת החשמל לתקופה 22/08/21 - 23/07/21:

מלונות דן - דירה 4181 - 23 - 00022783 (0x0)

סה"כ לתשלום	מחיר לקוט"ש בא"ג	סה"כ צריכה בקוט"ש	מקדם הכפלה	הפרש קריאות	קריאה נוכחית	קריאה קודמת	סוג צריכה	סוג תעריף
					22/08/21	23/07/21	פרטי חשבון עבור תאריכים:	
₪ 486.80	43.30	1,124.24	0.50	2,248.48	136,445.43	134,196.95	ביתי חד פאזי	757
₪ 243.40	43.30	-562.12			בשימוש יחידה צמודה			
₪ 243.40	43.30	562.12			צריכה ביתית נטו 50%			

₪ 9.89	תשלום קבוע		
₪ 0.00	תשלום עבור גודל חיבור בKVA (0x0)		
₪ 253.28	סה"כ לתשלום		לא כולל מע"מ





23/08/21 תאריך הפקדה:
 22/08/21 תאריך קריאה נוכחי:
 23/07/21 תאריך קריאה קודמת:

שם דייר: מלונות דן - דירה 4182
שם אתר: בתי אלמוג (ישרוטל, מלונות דן, מלכת שבא)

לקוח/ה נכבד/ה, אנו מתכבדים להגיש את חישוב צריכת החשמל לתקופה 22/08/21 - 23/07/21:

מלונות דן - דירה 4182 - 23 - 00022783 (0x0)

סה"כ לתשלום	מחיר לקוט"ש בא"ג	סה"כ צריכה בקוט"ש	מקדם הכפלה	הפרש קריאות	קריאה נוכחית	קריאה קודמת	סוג צריכה	סוג תעריף
					22/08/21	23/07/21	פרטי חשבון עבור תאריכים:	
₪ 486.80	43.30	1,124.24	0.50	2,248.48	136,445.43	134,196.95	ביתי חד פאזי	757
₪ 243.40	43.30	-562.12			בשימוש יחידה צמודה			
₪ 243.40	43.30	562.12			צריכה ביתית נטו 50%			

₪ 9.89	תשלום קבוע		
₪ 0.00	תשלום עבור גודל חיבור בKVA (0x0)		
₪ 253.28	סה"כ לתשלום		לא כולל מע"מ





23/08/21 תאריך הפקדה:
 22/08/21 תאריך קריאה נוכחי:
 23/07/21 תאריך קריאה קודמת:

שם דייר: מלונות דן - דירה 4191
 שם אתר: בתי אלמוג (ישרוטל, מלונות דן, מלכת שבא)

לקוח/ה נכבד/ה, אנו מתכבדים להגיש את חישוב צריכת החשמל לתקופה 22/08/21 - 23/07/21:

מלונות דן - דירה 4191 - 24 - 00022783(0x0)

סה"כ לתשלום	מחיר לקוט"ש בא"ג	סה"כ צריכה בקוט"ש	מקדם הכפלה	הפרש קריאות	קריאה נוכחית	קריאה קודמת	סוג צריכה	סוג תעריף
					22/08/21	23/07/21	פרטי חשבון עבור תאריכים:	
₪ 396.56	43.30	915.84	0.50	1,831.68	167,404.24	165,572.55	ביתי חד פאזי	757
₪ 198.28	43.30	-457.92			בשימוש יחידה צמודה			
₪ 198.28	43.30	457.92			צריכה ביתית נטו 50%			

₪ 9.89	תשלום קבוע		
₪ 0.00	תשלום עבור גודל חיבור בKVA (0x0)		
₪ 208.16	סה"כ לתשלום		לא כולל מע"מ





23/08/21 תאריך הפקדה:
 22/08/21 תאריך קריאה נוכחי:
 23/07/21 תאריך קריאה קודמת:

שם דייר: מלונות דן - דירה 4192
שם אתר: בתי אלמוג (ישרוטל, מלונות דן, מלכת שבא)

לקוח/ה נכבד/ה, אנו מתכבדים להגיש את חישוב צריכת החשמל לתקופה 22/08/21 - 23/07/21:

מלונות דן - דירה 4192 - 24 - 00022783 (0x0)

סה"כ לתשלום	מחיר לקוט"ש בא"ג	סה"כ צריכה בקוט"ש	מקדם הכפלה	הפרש קריאות	קריאה נוכחית	קריאה קודמת	סוג צריכה	סוג תעריף
					22/08/21	23/07/21	פרטי חשבון עבור תאריכים:	
₪ 396.56	43.30	915.84	0.50	1,831.68	167,404.24	165,572.55	ביתי חד פאזי	757
₪ 198.28	43.30	-457.92			בשימוש יחידה צמודה			
₪ 198.28	43.30	457.92			צריכה ביתית נטו 50%			

₪ 9.89	תשלום קבוע		
₪ 0.00	תשלום עבור גודל חיבור בKVA (0x0)		
₪ 208.16	סה"כ לתשלום		לא כולל מע"מ





23/08/21 תאריך הפקדה:
 22/08/21 תאריך קריאה נוכחי:
 23/07/21 תאריך קריאה קודמת:

שם דייר: מלונות דן - דירה 4261
שם אתר: בתי אלמוג (ישרוטל, מלונות דן, מלכת שבא)

לקוח/ה נכבד/ה, אנו מתכבדים להגיש את חישוב צריכת החשמל לתקופה 22/08/21 - 23/07/21:

מלונות דן - דירה 4261 - 3 - 00022535 (0x0)

סה"כ לתשלום	מחיר לקוט"ש בא"ג	סה"כ צריכה בקוט"ש	מקדם הכפלה	הפרש קריאות	קריאה נוכחית	קריאה קודמת	סוג צריכה	סוג תעריף
					22/08/21	23/07/21	פרטי חשבון עבור תאריכים:	
188.82 ₪	43.30	436.07	0.50	872.15	118,607.58	117,735.43	ביתי חד פאזי	757
94.41 ₪	43.30	-218.04	בשימוש יחידה צמודה					
94.41 ₪	43.30	218.04	צריכה ביתית נטו 50%					

9.89 ₪	תשלום קבוע		
0.00 ₪	תשלום עבור גודל חיבור ב-KVA (0x0)		
104.30 ₪	סה"כ לתשלום		לא כולל מע"מ





23/08/21 תאריך הפקדה:
 22/08/21 תאריך קריאה נוכחי:
 23/07/21 תאריך קריאה קודמת:

שם דייר: מלונות דן - דירה 4262
שם אתר: בתי אלמוג (ישרוטל, מלונות דן, מלכת שבא)

לקוח/ה נכבד/ה, אנו מתכבדים להגיש את חישוב צריכת החשמל לתקופה 22/08/21 - 23/07/21:

מלונות דן - דירה 4262 - 3 - 00022535 (0x0)

סה"כ לתשלום	מחיר לקוט"ש בא"ג	סה"כ צריכה בקוט"ש	מקדם הכפלה	הפרש קריאות	קריאה נוכחית	קריאה קודמת	סוג צריכה	סוג תעריף
					22/08/21	23/07/21	פרטי חשבון עבור תאריכים:	
188.82 ₪	43.30	436.07	0.50	872.15	118,607.58	117,735.43	ביתי חד פאזי	757
94.41 ₪	43.30	-218.04			בשימוש יחידה צמודה			
94.41 ₪	43.30	218.04			צריכה ביתית נטו 50%			

9.89 ₪	תשלום קבוע		
0.00 ₪	תשלום עבור גודל חיבור בKVA (0x0)		
104.30 ₪	סה"כ לתשלום		לא כולל מע"מ





23/08/21 תאריך הפקדה:
 22/08/21 תאריך קריאה נוכחי:
 23/07/21 תאריך קריאה קודמת:

שם דייר: מלונות דן - דירה 4271
 שם אתר: בתי אלמוג (ישרוטל, מלונות דן, מלכת שבא)

לקוח/ה נכבד/ה, אנו מתכבדים להגיש את חישוב צריכת החשמל לתקופה 22/08/21 - 23/07/21:

מלונות דן - דירה 4271 - 1 - 00022535 (0x0)

סה"כ לתשלום	מחיר לקוט"ש בא"ג	סה"כ צריכה בקוט"ש	מקדם הכפלה	הפרש קריאות	קריאה נוכחית	קריאה קודמת	סוג צריכה	סוג תעריף
					22/08/21	23/07/21	פרטי חשבון עבור תאריכים:	
298.03 ₪	43.30	688.29	0.50	1,376.59	128,161.10	126,784.51	ביתי חד פאזי	757
149.02 ₪	43.30	-344.15			בשימוש יחידה צמודה			
149.02 ₪	43.30	344.15			צריכה ביתית נטו 50%			

9.89 ₪	תשלום קבוע		
0.00 ₪	תשלום עבור גודל חיבור ב-KVA (0x0)		
158.90 ₪	סה"כ לתשלום		לא כולל מע"מ





23/08/21 תאריך הפקדה:
 22/08/21 תאריך קריאה נוכחי:
 23/07/21 תאריך קריאה קודמת:

שם דייר: מלונות דן - דירה 4272
שם אתר: בתי אלמוג (ישרוטל, מלונות דן, מלכת שבא)

לקוח/ה נכבד/ה, אנו מתכבדים להגיש את חישוב צריכת החשמל לתקופה 22/08/21 - 23/07/21:

מלונות דן - דירה 4272 - 1 - 00022535 (0x0)

סה"כ לתשלום	מחיר לקוט"ש בא"ג	סה"כ צריכה בקוט"ש	מקדם הכפלה	הפרש קריאות	קריאה נוכחית	קריאה קודמת	סוג צריכה	סוג תעריף
					22/08/21	23/07/21	פרטי חשבון עבור תאריכים:	
298.03 ₪	43.30	688.29	0.50	1,376.59	128,161.10	126,784.51	ביתי חד פאזי	757
149.02 ₪	43.30	-344.15			בשימוש יחידה צמודה			
149.02 ₪	43.30	344.15			צריכה ביתית נטו 50%			

9.89 ₪	תשלום קבוע		
0.00 ₪	תשלום עבור גודל חיבור ב-KVA (0x0)		
158.90 ₪	סה"כ לתשלום		לא כולל מע"מ





23/08/21 תאריך הפקדה:
 22/08/21 תאריך קריאה נוכחי:
 23/07/21 תאריך קריאה קודמת:

שם דייר: מלונות דן - דירה 4281
 שם אתר: בתי אלמוג (ישרוטל, מלונות דן, מלכת שבא)

לקוח/ה נכבד/ה, אנו מתכבדים להגיש את חישוב צריכת החשמל לתקופה 22/08/21 - 23/07/21:

מלונות דן - דירה 4281 - 2 - 00022535 (0x0)

סה"כ לתשלום	מחיר לקוט"ש בא"ג	סה"כ צריכה בקוט"ש	מקדם הכפלה	הפרש קריאות	קריאה נוכחית	קריאה קודמת	סוג צריכה	סוג תעריף
					22/08/21	23/07/21	פרטי חשבון עבור תאריכים:	
74.82 ₪	43.30	172.79	0.50	345.58	131,542.04	131,196.45	ביתי חד פאזי	757
37.41 ₪	43.30	-86.40			בשימוש יחידה צמודה			
37.41 ₪	43.30	86.40			צריכה ביתית נטו 50%			

9.89 ₪	תשלום קבוע		
0.00 ₪	תשלום עבור גודל חיבור ב-KVA (0x0)		
47.29 ₪	סה"כ לתשלום		לא כולל מע"מ





23/08/21 תאריך הפקדה:
 22/08/21 תאריך קריאה נוכחי:
 23/07/21 תאריך קריאה קודמת:

שם דייר: מלונות דן - דירה 4282
שם אתר: בתי אלמוג (ישרוטל, מלונות דן, מלכת שבא)

לקוח/ה נכבד/ה, אנו מתכבדים להגיש את חישוב צריכת החשמל לתקופה 22/08/21 - 23/07/21:

מלונות דן - דירה 4282 - 2 - 00022535 (0x0)

סה"כ לתשלום	מחיר לקוט"ש בא"ג	סה"כ צריכה בקוט"ש	מקדם הכפלה	הפרש קריאות	קריאה נוכחית	קריאה קודמת	סוג צריכה	סוג תעריף
					22/08/21	23/07/21	פרטי חשבון עבור תאריכים:	
74.82 ₪	43.30	172.79	0.50	345.58	131,542.04	131,196.45	ביתי חד פאזי	757
37.41 ₪	43.30	-86.40			בשימוש יחידה צמודה			
37.41 ₪	43.30	86.40			צריכה ביתית נטו 50%			

9.89 ₪	תשלום קבוע		
0.00 ₪	תשלום עבור גודל חיבור ב-KVA (0x0)		
47.29 ₪	סה"כ לתשלום		לא כולל מע"מ





23/08/21 תאריך הפקדה:
 22/08/21 תאריך קריאה נוכחי:
 23/07/21 תאריך קריאה קודמת:

שם דייר: מלונות דן - דירה 4291
שם אתר: בתי אלמוג (ישרוטל, מלונות דן, מלכת שבא)

לקוח/ה נכבד/ה, אנו מתכבדים להגיש את חישוב צריכת החשמל לתקופה 22/08/21 - 23/07/21:

מלונות דן - דירה 4291 - 9 - 00022535 (0x0)

סה"כ לתשלום	מחיר לקוט"ש בא"ג	סה"כ צריכה בקוט"ש	מקדם הכפלה	הפרש קריאות	קריאה נוכחית	קריאה קודמת	סוג צריכה	סוג תעריף
					22/08/21	23/07/21	פרטי חשבון עבור תאריכים:	
136.65 ₪	43.30	315.58	0.50	631.17	87,747.90	87,116.74	ביתי חד פאזי	757
68.32 ₪	43.30	-157.79			בשימוש יחידה צמודה			
68.32 ₪	43.30	157.79			צריכה ביתית נטו 50%			

9.89 ₪	תשלום קבוע		
0.00 ₪	תשלום עבור גודל חיבור בKVA (0x0)		
78.21 ₪	סה"כ לתשלום		לא כולל מע"מ





23/08/21 תאריך הפקדה:
 22/08/21 תאריך קריאה נוכחי:
 23/07/21 תאריך קריאה קודמת:

שם דייר: מלונות דן - דירה 4292
שם אתר: בתי אלמוג (ישרוטל, מלונות דן, מלכת שבא)

לקוח/ה נכבד/ה, אנו מתכבדים להגיש את חישוב צריכת החשמל לתקופה 22/08/21 - 23/07/21:

מלונות דן - דירה 4292 - 9 - 00022535 (0x0)

סה"כ לתשלום	מחיר לקוט"ש בא"ג	סה"כ צריכה בקוט"ש	מקדם הכפלה	הפרש קריאות	קריאה נוכחית	קריאה קודמת	סוג צריכה	סוג תעריף
					22/08/21	23/07/21	פרטי חשבון עבור תאריכים:	
136.65 ₪	43.30	315.58	0.50	631.17	87,747.90	87,116.74	ביתי חד פאזי	757
68.32 ₪	43.30	-157.79			בשימוש יחידה צמודה			
68.32 ₪	43.30	157.79			צריכה ביתית נטו 50%			

9.89 ₪	תשלום קבוע		
0.00 ₪	תשלום עבור גודל חיבור ב-KVA (0x0)		
78.21 ₪	סה"כ לתשלום		לא כולל מע"מ





23/08/21 תאריך הפקדה:
 22/08/21 תאריך קריאה נוכחי:
 23/07/21 תאריך קריאה קודמת:

שם דייר: מלונות דן - דירה 6011
 שם אתר: בתי אלמוג (ישרוטל, מלונות דן, מלכת שבא)

לקוח/ה נכבד/ה, אנו מתכבדים להגיש את חישוב צריכת החשמל לתקופה 22/08/21 - 23/07/21:

מלונות דן - דירה 6011 - 12 - 18029712(0x0)

סה"כ לתשלום	מחיר לקוט"ש בא"ג	סה"כ צריכה בקוט"ש	מקדם הכפלה	הפרש קריאות	קריאה נוכחית	קריאה קודמת	סוג צריכה	סוג תעריף
					22/08/21	23/07/21	פרטי חשבון עבור תאריכים:	
₪ 379.35	43.30	876.10	1.00	876.10	18,445.80	17,569.70	ביתי חד פאזי	757
₪ 189.68	43.30	-438.05			בשימוש יחידה צמודה			
₪ 189.68	43.30	438.05			צריכה ביתית נטו 50%			

₪ 9.89	תשלום קבוע		
₪ 0.00	תשלום עבור גודל חיבור בKVA (0x0)		
₪ 199.56	סה"כ לתשלום		לא כולל מע"מ





23/08/21 תאריך הפקדה:
 22/08/21 תאריך קריאה נוכחי:
 23/07/21 תאריך קריאה קודמת:

שם דייר: מלונות דן - דירה 6012
שם אתר: בתי אלמוג (ישרוטל, מלונות דן, מלכת שבא)

לקוח/ה נכבד/ה, אנו מתכבדים להגיש את חישוב צריכת החשמל לתקופה 22/08/21 - 23/07/21:

מלונות דן - דירה 6012 - 12 - 18029712(0x0)

סה"כ לתשלום	מחיר לקוט"ש בא"ג	סה"כ צריכה בקוט"ש	מקדם הכפלה	הפרש קריאות	קריאה נוכחית	קריאה קודמת	סוג צריכה	סוג תעריף
					22/08/21	23/07/21	פרטי חשבון עבור תאריכים:	
₪ 379.35	43.30	876.10	1.00	876.10	18,445.80	17,569.70	ביתי חד פאזי	757
₪ 189.68	43.30	-438.05			בשימוש יחידה צמודה			
₪ 189.68	43.30	438.05			צריכה ביתית נטו 50%			

₪ 9.89	תשלום קבוע		
₪ 0.00	תשלום עבור גודל חיבור בKVA (0x0)		
₪ 199.56	סה"כ לתשלום		לא כולל מע"מ





23/08/21 תאריך הפקדה:
 22/08/21 תאריך קריאה נוכחי:
 23/07/21 תאריך קריאה קודמת:

שם דייר: מלונות דן - דירה 6021
שם אתר: בתי אלמוג (ישרוטל, מלונות דן, מלכת שבא)

לקוח/ה נכבד/ה, אנו מתכבדים להגיש את חישוב צריכת החשמל לתקופה 22/08/21 - 23/07/21:

מלונות דן - דירה 6021 - 11 - 18029712(0x0)

סה"כ לתשלום	מחיר לקוט"ש בא"ג	סה"כ צריכה בקוט"ש	מקדם הכפלה	הפרש קריאות	קריאה נוכחית	קריאה קודמת	סוג צריכה	סוג תעריף
					22/08/21	23/07/21	פרטי חשבון עבור תאריכים:	
215.20 ₪	43.30	497.00	1.00	497.00	21,833.40	21,336.40	ביתי חד פאזי	757
107.60 ₪	43.30	-248.50			בשימוש יחידה צמודה			
107.60 ₪	43.30	248.50			צריכה ביתית נטו 50%			

9.89 ₪	תשלום קבוע		
0.00 ₪	תשלום עבור גודל חיבור ב-KVA (0x0)		
117.49 ₪	סה"כ לתשלום		לא כולל מע"מ





23/08/21 תאריך הפקדה:
 22/08/21 תאריך קריאה נוכחי:
 23/07/21 תאריך קריאה קודמת:

שם דייר: מלונות דן - דירה 6022
שם אתר: בתי אלמוג (ישרוטל, מלונות דן, מלכת שבא)

לקוח/ה נכבד/ה, אנו מתכבדים להגיש את חישוב צריכת החשמל לתקופה 22/08/21 - 23/07/21:

מלונות דן - דירה 6022 - 11 - 18029712(0x0)

סה"כ לתשלום	מחיר לקוט"ש בא"ג	סה"כ צריכה בקוט"ש	מקדם הכפלה	הפרש קריאות	קריאה נוכחית	קריאה קודמת	סוג צריכה	סוג תעריף
					22/08/21	23/07/21	פרטי חשבון עבור תאריכים:	
215.20 ₪	43.30	497.00	1.00	497.00	21,833.40	21,336.40	ביתי חד פאזי	757
107.60 ₪	43.30	-248.50			בשימוש יחידה צמודה			
107.60 ₪	43.30	248.50			צריכה ביתית נטו 50%			

9.89 ₪	תשלום קבוע		
0.00 ₪	תשלום עבור גודל חיבור ב-KVA (0x0)		
117.49 ₪	סה"כ לתשלום		לא כולל מע"מ





23/08/21 תאריך הפקדה:
 22/08/21 תאריך קריאה נוכחי:
 23/07/21 תאריך קריאה קודמת:

שם דייר: מלונות דן - דירה 6031
שם אתר: בתי אלמוג (ישרוטל, מלונות דן, מלכת שבא)

לקוח/ה נכבד/ה, אנו מתכבדים להגיש את חישוב צריכת החשמל לתקופה 22/08/21 - 23/07/21:

מלונות דן - דירה 6031 - 13 - 18029712(0x0)

סה"כ לתשלום	מחיר לקוט"ש בא"ג	סה"כ צריכה בקוט"ש	מקדם הכפלה	הפרש קריאות	קריאה נוכחית	קריאה קודמת	סוג צריכה	סוג תעריף
					22/08/21	23/07/21	פרטי חשבון עבור תאריכים:	
740.86 ₪	43.30	1,711.00	1.00	1,711.00	26,752.80	25,041.80	ביתי חד פאזי	757
370.43 ₪	43.30	-855.50	בשימוש יחידה צמודה					
370.43 ₪	43.30	855.50	צריכה ביתית נטו 50%					

9.89 ₪	תשלום קבוע							
0.00 ₪	תשלום עבור גודל חיבור בKVA (0x0)							
380.32 ₪	סה"כ לתשלום		לא כולל מע"מ					





23/08/21 תאריך הפקדה:
 22/08/21 תאריך קריאה נוכחי:
 23/07/21 תאריך קריאה קודמת:

שם דייר: מלונות דן - דירה 6032
 שם אתר: בתי אלמוג (ישרוטל, מלונות דן, מלכת שבא)

לקוח/ה נכבד/ה, אנו מתכבדים להגיש את חישוב צריכת החשמל לתקופה 22/08/21 - 23/07/21:

מלונות דן - דירה 6032 - 13 - 18029712(0x0)

סה"כ לתשלום	מחיר לקוט"ש בא"ג	סה"כ צריכה בקוט"ש	מקדם הכפלה	הפרש קריאות	קריאה נוכחית	קריאה קודמת	סוג צריכה	סוג תעריף
					22/08/21	23/07/21	פרטי חשבון עבור תאריכים:	
740.86 ₪	43.30	1,711.00	1.00	1,711.00	26,752.80	25,041.80	ביתי חד פאזי	757
370.43 ₪	43.30	-855.50	בשימוש יחידה צמודה					
370.43 ₪	43.30	855.50	צריכה ביתית נטו 50%					

9.89 ₪	תשלום קבוע							
0.00 ₪	תשלום עבור גודל חיבור בKVA (0x0)							
380.32 ₪	סה"כ לתשלום		לא כולל מע"מ					





23/08/21 תאריך הפקדה:
 22/08/21 תאריך קריאה נוכחי:
 23/07/21 תאריך קריאה קודמת:

שם דייר: מלונות דן - דירה 6041
שם אתר: בתי אלמוג (ישרוטל, מלונות דן, מלכת שבא)

לקוח/ה נכבד/ה, אנו מתכבדים להגיש את חישוב צריכת החשמל לתקופה 22/08/21 - 23/07/21:

מלונות דן - דירה 6041 - 10 - 18029712(0x0)

סה"כ לתשלום	מחיר לקוט"ש בא"ג	סה"כ צריכה בקוט"ש	מקדם הכפלה	הפרש קריאות	קריאה נוכחית	קריאה קודמת	סוג צריכה	סוג תעריף
					22/08/21	23/07/21	פרטי חשבון עבור תאריכים:	
₪ 696.96	43.30	1,609.60	1.00	1,609.60	19,187.40	17,577.80	ביתי חד פאזי	757
₪ 348.48	43.30	-804.80			בשימוש יחידה צמודה			
₪ 348.48	43.30	804.80			צריכה ביתית נטו 50%			

₪ 9.89	תשלום קבוע		
₪ 0.00	תשלום עבור גודל חיבור בKVA (0x0)		
₪ 358.36	סה"כ לתשלום		לא כולל מע"מ





23/08/21 תאריך הפקדה:
 22/08/21 תאריך קריאה נוכחי:
 23/07/21 תאריך קריאה קודמת:

שם דייר: מלונות דן - דירה 6042
שם אתר: בתי אלמוג (ישרוטל, מלונות דן, מלכת שבא)

לקוח/ה נכבד/ה, אנו מתכבדים להגיש את חישוב צריכת החשמל לתקופה 22/08/21 - 23/07/21:

מלונות דן - דירה 6042 - 10 - 18029712(0x0)

סה"כ לתשלום	מחיר לקוט"ש בא"ג	סה"כ צריכה בקוט"ש	מקדם הכפלה	הפרש קריאות	קריאה נוכחית	קריאה קודמת	סוג צריכה	סוג תעריף
					22/08/21	23/07/21	פרטי חשבון עבור תאריכים:	
₪ 696.96	43.30	1,609.60	1.00	1,609.60	19,187.40	17,577.80	ביתי חד פאזי	757
₪ 348.48	43.30	-804.80			בשימוש יחידה צמודה			
₪ 348.48	43.30	804.80			צריכה ביתית נטו 50%			

₪ 9.89	תשלום קבוע		
₪ 0.00	תשלום עבור גודל חיבור בKVA (0x0)		
₪ 358.36	סה"כ לתשלום		לא כולל מע"מ





23/08/21 תאריך הפקדה:
 22/08/21 תאריך קריאה נוכחי:
 23/07/21 תאריך קריאה קודמת:

שם דייר: מלונות דן - דירה 6051
שם אתר: בתי אלמוג (ישרוטל, מלונות דן, מלכת שבא)

לקוח/ה נכבד/ה, אנו מתכבדים להגיש את חישוב צריכת החשמל לתקופה 22/08/21 - 23/07/21:

מלונות דן - דירה 6051 - 9 - 18029712(0x0)

סה"כ לתשלום	מחיר לקוט"ש בא"ג	סה"כ צריכה בקוט"ש	מקדם הכפלה	הפרש קריאות	קריאה נוכחית	קריאה קודמת	סוג צריכה	סוג תעריף
					22/08/21	23/07/21	פרטי חשבון עבור תאריכים:	
₪ 372.42	43.30	860.10	1.00	860.10	11,985.00	11,124.90	ביתי חד פאזי	757
₪ 186.21	43.30	-430.05			בשימוש יחידה צמודה			
₪ 186.21	43.30	430.05			צריכה ביתית נטו 50%			

₪ 9.89	תשלום קבוע		
₪ 0.00	תשלום עבור גודל חיבור בKVA (0x0)		
₪ 196.10	סה"כ לתשלום		לא כולל מע"מ





23/08/21 תאריך הפקדה:
 22/08/21 תאריך קריאה נוכחי:
 23/07/21 תאריך קריאה קודמת:

שם דייר: מלונות דן - דירה 6052
 שם אתר: בתי אלמוג (ישרוטל, מלונות דן, מלכת שבא)

לקוח/ה נכבד/ה, אנו מתכבדים להגיש את חישוב צריכת החשמל לתקופה 22/08/21 - 23/07/21:

מלונות דן - דירה 6052 - 9 - 18029712(0x0)

סה"כ לתשלום	מחיר לקוט"ש בא"ג	סה"כ צריכה בקוט"ש	מקדם הכפלה	הפרש קריאות	קריאה נוכחית	קריאה קודמת	סוג צריכה	סוג תעריף
					22/08/21	23/07/21	פרטי חשבון עבור תאריכים:	
372.42 ₪	43.30	860.10	1.00	860.10	11,985.00	11,124.90	ביתי חד פאזי	757
186.21 ₪	43.30	-430.05			בשימוש יחידה צמודה			
186.21 ₪	43.30	430.05			צריכה ביתית נטו 50%			

9.89 ₪	תשלום קבוע		
0.00 ₪	תשלום עבור גודל חיבור בKVA (0x0)		
196.10 ₪	סה"כ לתשלום		לא כולל מע"מ





23/08/21 תאריך הפקדה:
 22/08/21 תאריך קריאה נוכחי:
 23/07/21 תאריך קריאה קודמת:

שם דייר: מלונות דן - דירה 6061
שם אתר: בתי אלמוג (ישרוטל, מלונות דן, מלכת שבא)

לקוח/ה נכבד/ה, אנו מתכבדים להגיש את חישוב צריכת החשמל לתקופה 22/08/21 - 23/07/21:

מלונות דן - דירה 6061 - 8 - 18029712(0x0)

סה"כ לתשלום	מחיר לקוט"ש בא"ג	סה"כ צריכה בקוט"ש	מקדם הכפלה	הפרש קריאות	קריאה נוכחית	קריאה קודמת	סוג צריכה	סוג תעריף
					22/08/21	23/07/21	פרטי חשבון עבור תאריכים:	
431.05 ₪	43.30	995.50	1.00	995.50	16,460.10	15,464.60	ביתי חד פאזי	757
215.53 ₪	43.30	-497.75			בשימוש יחידה צמודה			
215.53 ₪	43.30	497.75			צריכה ביתית נטו 50%			

9.89 ₪	תשלום קבוע		
0.00 ₪	תשלום עבור גודל חיבור בKVA (0x0)		
225.41 ₪	סה"כ לתשלום		לא כולל מע"מ





23/08/21 תאריך הפקדה:
 22/08/21 תאריך קריאה נוכחי:
 23/07/21 תאריך קריאה קודמת:

שם דייר: מלונות דן - דירה 6062
שם אתר: בתי אלמוג (ישרוטל, מלונות דן, מלכת שבא)

לקוח/ה נכבד/ה, אנו מתכבדים להגיש את חישוב צריכת החשמל לתקופה 22/08/21 - 23/07/21:

מלונות דן - דירה 6062 - 8 - 18029712(0x0)

סה"כ לתשלום	מחיר לקוט"ש בא"ג	סה"כ צריכה בקוט"ש	מקדם הכפלה	הפרש קריאות	קריאה נוכחית	קריאה קודמת	סוג צריכה	סוג תעריף
					22/08/21	23/07/21	פרטי חשבון עבור תאריכים:	
431.05 ₪	43.30	995.50	1.00	995.50	16,460.10	15,464.60	ביתי חד פאזי	757
215.53 ₪	43.30	-497.75			בשימוש יחידה צמודה			
215.53 ₪	43.30	497.75			צריכה ביתית נטו 50%			

9.89 ₪	תשלום קבוע		
0.00 ₪	תשלום עבור גודל חיבור בKVA (0x0)		
225.41 ₪	סה"כ לתשלום		לא כולל מע"מ





23/08/21 תאריך הפקדה:
 22/08/21 תאריך קריאה נוכחי:
 23/07/21 תאריך קריאה קודמת:

שם דייר: מלונות דן - דירה 6111
שם אתר: בתי אלמוג (ישרוטל, מלונות דן, מלכת שבא)

לקוח/ה נכבד/ה, אנו מתכבדים להגיש את חישוב צריכת החשמל לתקופה 22/08/21 - 23/07/21:

מלונות דן - דירה 6111 - 24 - 18029712(0x0)

סה"כ לתשלום	מחיר לקוט"ש בא"ג	סה"כ צריכה בקוט"ש	מקדם הכפלה	הפרש קריאות	קריאה נוכחית	קריאה קודמת	סוג צריכה	סוג תעריף
					22/08/21	23/07/21	פרטי חשבון עבור תאריכים:	
793.52 ₪	43.30	1,832.60	1.00	1,832.60	18,797.80	16,965.20	ביתי חד פאזי	757
396.76 ₪	43.30	-916.30	בשימוש יחידה צמודה					
396.76 ₪	43.30	916.30	צריכה ביתית נטו 50%					

9.89 ₪	תשלום קבוע							
0.00 ₪	תשלום עבור גודל חיבור בKVA (0x0)							
406.64 ₪	סה"כ לתשלום		לא כולל מע"מ					





23/08/21 תאריך הפקדה:
 22/08/21 תאריך קריאה נוכחי:
 23/07/21 תאריך קריאה קודמת:

שם דייר: מלונות דן - דירה 6112
שם אתר: בתי אלמוג (ישרוטל, מלונות דן, מלכת שבא)

לקוח/ה נכבד/ה, אנו מתכבדים להגיש את חישוב צריכת החשמל לתקופה 22/08/21 - 23/07/21:

מלונות דן - דירה 6112 - 24 - 18029712(0x0)

סה"כ לתשלום	מחיר לקוט"ש בא"ג	סה"כ צריכה בקוט"ש	מקדם הכפלה	הפרש קריאות	קריאה נוכחית	קריאה קודמת	סוג צריכה	סוג תעריף
					22/08/21	23/07/21	פרטי חשבון עבור תאריכים:	
793.52 ₪	43.30	1,832.60	1.00	1,832.60	18,797.80	16,965.20	ביתי חד פאזי	757
396.76 ₪	43.30	-916.30			בשימוש יחידה צמודה			
396.76 ₪	43.30	916.30			צריכה ביתית נטו 50%			

9.89 ₪	תשלום קבוע		
0.00 ₪	תשלום עבור גודל חיבור בKVA (0x0)		
406.64 ₪	סה"כ לתשלום		לא כולל מע"מ





23/08/21 תאריך הפקדה:
 22/08/21 תאריך קריאה נוכחי:
 23/07/21 תאריך קריאה קודמת:

שם דייר: מלונות דן - דירה 6121
שם אתר: בתי אלמוג (ישרוטל, מלונות דן, מלכת שבא)

לקוח/ה נכבד/ה, אנו מתכבדים להגיש את חישוב צריכת החשמל לתקופה 22/08/21 - 23/07/21:

מלונות דן - דירה 6121 - 21 - 18029712(0x0)

סה"כ לתשלום	מחיר לקוט"ש בא"ג	סה"כ צריכה בקוט"ש	מקדם הכפלה	הפרש קריאות	קריאה נוכחית	קריאה קודמת	סוג צריכה	סוג תעריף
					22/08/21	23/07/21	פרטי חשבון עבור תאריכים:	
₪ 854.27	43.30	1,972.90	1.00	1,972.90	17,673.80	15,700.90	ביתי חד פאזי	757
₪ 427.13	43.30	-986.45			בשימוש יחידה צמודה			
₪ 427.13	43.30	986.45			צריכה ביתית נטו 50%			

₪ 9.89	תשלום קבוע		
₪ 0.00	תשלום עבור גודל חיבור בKVA (0x0)		
₪ 437.02	סה"כ לתשלום		לא כולל מע"מ





23/08/21 תאריך הפקדה:
 22/08/21 תאריך קריאה נוכחי:
 23/07/21 תאריך קריאה קודמת:

שם דייר: מלונות דן - דירה 6122
שם אתר: בתי אלמוג (ישרוטל, מלונות דן, מלכת שבא)

לקוח/ה נכבד/ה, אנו מתכבדים להגיש את חישוב צריכת החשמל לתקופה 22/08/21 - 23/07/21:

מלונות דן - דירה 6122 - 21 - 18029712(0x0)

סה"כ לתשלום	מחיר לקוט"ש בא"ג	סה"כ צריכה בקוט"ש	מקדם הכפלה	הפרש קריאות	קריאה נוכחית	קריאה קודמת	סוג צריכה	סוג תעריף
					22/08/21	23/07/21	פרטי חשבון עבור תאריכים:	
₪ 854.27	43.30	1,972.90	1.00	1,972.90	17,673.80	15,700.90	ביתי חד פאזי	757
₪ 427.13	43.30	-986.45			בשימוש יחידה צמודה			
₪ 427.13	43.30	986.45			צריכה ביתית נטו 50%			

₪ 9.89	תשלום קבוע		
₪ 0.00	תשלום עבור גודל חיבור בKVA (0x0)		
₪ 437.02	סה"כ לתשלום		לא כולל מע"מ





23/08/21 תאריך הפקדה:
 22/08/21 תאריך קריאה נוכחי:
 23/07/21 תאריך קריאה קודמת:

שם דייר: מלונות דן - דירה 6131
 שם אתר: בתי אלמוג (ישרוטל, מלונות דן, מלכת שבא)

לקוח/ה נכבד/ה, אנו מתכבדים להגיש את חישוב צריכת החשמל לתקופה 22/08/21 - 23/07/21:

מלונות דן - דירה 6131 - 20 - 18029712(0x0)

סה"כ לתשלום	מחיר לקוט"ש בא"ג	סה"כ צריכה בקוט"ש	מקדם הכפלה	הפרש קריאות	קריאה נוכחית	קריאה קודמת	סוג צריכה	סוג תעריף
					22/08/21	23/07/21	פרטי חשבון עבור תאריכים:	
976.98 ₪	43.30	2,256.30	1.00	2,256.30	27,704.50	25,448.20	ביתי חד פאזי	757
488.49 ₪	43.30	-1,128.15	בשימוש יחידה צמודה					
488.49 ₪	43.30	1,128.15	צריכה ביתית נטו 50%					

9.89 ₪	תשלום קבוע							
0.00 ₪	תשלום עבור גודל חיבור ב-KVA (0x0)							
498.37 ₪	סה"כ לתשלום		לא כולל מע"מ					





23/08/21 תאריך הפקדה:
 22/08/21 תאריך קריאה נוכחי:
 23/07/21 תאריך קריאה קודמת:

שם דייר: מלונות דן - דירה 6132
שם אתר: בתי אלמוג (ישרוטל, מלונות דן, מלכת שבא)

לקוח/ה נכבד/ה, אנו מתכבדים להגיש את חישוב צריכת החשמל לתקופה 22/08/21 - 23/07/21:

מלונות דן - דירה 6132 - 20 - 18029712(0x0)

סה"כ לתשלום	מחיר לקוט"ש בא"ג	סה"כ צריכה בקוט"ש	מקדם הכפלה	הפרש קריאות	קריאה נוכחית	קריאה קודמת	סוג צריכה	סוג תעריף
					22/08/21	23/07/21	פרטי חשבון עבור תאריכים:	
976.98 ₪	43.30	2,256.30	1.00	2,256.30	27,704.50	25,448.20	ביתי חד פאזי	757
488.49 ₪	43.30	-1,128.15	בשימוש יחידה צמודה					
488.49 ₪	43.30	1,128.15	צריכה ביתית נטו 50%					

9.89 ₪	תשלום קבוע		
0.00 ₪	תשלום עבור גודל חיבור ב-KVA (0x0)		
498.37 ₪	סה"כ לתשלום		לא כולל מע"מ





23/08/21 תאריך הפקדה:
 22/08/21 תאריך קריאה נוכחי:
 23/07/21 תאריך קריאה קודמת:

שם דייר: מלונות דן - דירה 6141
שם אתר: בתי אלמוג (ישרוטל, מלונות דן, מלכת שבא)

לקוח/ה נכבד/ה, אנו מתכבדים להגיש את חישוב צריכת החשמל לתקופה 22/08/21 - 23/07/21:

מלונות דן - דירה 6141 - 19 - 18029712(0x0)

סה"כ לתשלום	מחיר לקוט"ש בא"ג	סה"כ צריכה בקוט"ש	מקדם הכפלה	הפרש קריאות	קריאה נוכחית	קריאה קודמת	סוג צריכה	סוג תעריף
					22/08/21	23/07/21	פרטי חשבון עבור תאריכים:	
795.03 ₪	43.30	1,836.10	1.00	1,836.10	21,484.40	19,648.30	ביתי חד פאזי	757
397.52 ₪	43.30	-918.05	בשימוש יחידה צמודה					
397.52 ₪	43.30	918.05	צריכה ביתית נטו 50%					

9.89 ₪	תשלום קבוע							
0.00 ₪	תשלום עבור גודל חיבור בKVA (0x0)							
407.40 ₪	סה"כ לתשלום		לא כולל מע"מ					





23/08/21 תאריך הפקדה:
 22/08/21 תאריך קריאה נוכחי:
 23/07/21 תאריך קריאה קודמת:

שם דייר: מלונות דן - דירה 6142
שם אתר: בתי אלמוג (ישרוטל, מלונות דן, מלכת שבא)

לקוח/ה נכבד/ה, אנו מתכבדים להגיש את חישוב צריכת החשמל לתקופה 22/08/21 - 23/07/21:

מלונות דן - דירה 6142 - 19 - 18029712(0x0)

סה"כ לתשלום	מחיר לקוט"ש בא"ג	סה"כ צריכה בקוט"ש	מקדם הכפלה	הפרש קריאות	קריאה נוכחית	קריאה קודמת	סוג צריכה	סוג תעריף
					22/08/21	23/07/21	פרטי חשבון עבור תאריכים:	
795.03 ₪	43.30	1,836.10	1.00	1,836.10	21,484.40	19,648.30	ביתי חד פאזי	757
397.52 ₪	43.30	-918.05			בשימוש יחידה צמודה			
397.52 ₪	43.30	918.05			צריכה ביתית נטו 50%			

9.89 ₪	תשלום קבוע		
0.00 ₪	תשלום עבור גודל חיבור בKVA (0x0)		
407.40 ₪	סה"כ לתשלום		לא כולל מע"מ





23/08/21 תאריך הפקדה:
 22/08/21 תאריך קריאה נוכחי:
 23/07/21 תאריך קריאה קודמת:

שם דייר: מלונות דן - דירה 6151
שם אתר: בתי אלמוג (ישרוטל, מלונות דן, מלכת שבא)

לקוח/ה נכבד/ה, אנו מתכבדים להגיש את חישוב צריכת החשמל לתקופה 22/08/21 - 23/07/21:

מלונות דן - דירה 6151 - 18 - 18029712(0x0)

סה"כ לתשלום	מחיר לקוט"ש בא"ג	סה"כ צריכה בקוט"ש	מקדם הכפלה	הפרש קריאות	קריאה נוכחית	קריאה קודמת	סוג צריכה	סוג תעריף
					22/08/21	23/07/21	פרטי חשבון עבור תאריכים:	
₪ 663.05	43.30	1,531.30	1.00	1,531.30	15,868.00	14,336.70	ביתי חד פאזי	757
₪ 331.53	43.30	-765.65	בשימוש יחידה צמודה					
₪ 331.53	43.30	765.65	צריכה ביתית נטו 50%					

₪ 9.89	תשלום קבוע							
₪ 0.00	תשלום עבור גודל חיבור בKVA (0x0)							
₪ 341.41	סה"כ לתשלום		לא כולל מע"מ					





23/08/21 תאריך הפקדה:
 22/08/21 תאריך קריאה נוכחי:
 23/07/21 תאריך קריאה קודמת:

שם דייר: מלונות דן - דירה 6152
שם אתר: בתי אלמוג (ישרוטל, מלונות דן, מלכת שבא)

לקוח/ה נכבד/ה, אנו מתכבדים להגיש את חישוב צריכת החשמל לתקופה 22/08/21 - 23/07/21:

מלונות דן - דירה 6152 - 18 - 18029712(0x0)

סה"כ לתשלום	מחיר לקוט"ש בא"ג	סה"כ צריכה בקוט"ש	מקדם הכפלה	הפרש קריאות	קריאה נוכחית	קריאה קודמת	סוג צריכה	סוג תעריף
					22/08/21	23/07/21	פרטי חשבון עבור תאריכים:	
₪ 663.05	43.30	1,531.30	1.00	1,531.30	15,868.00	14,336.70	ביתי חד פאזי	757
₪ 331.53	43.30	-765.65	בשימוש יחידה צמודה					
₪ 331.53	43.30	765.65	צריכה ביתית נטו 50%					

₪ 9.89	תשלום קבוע		
₪ 0.00	תשלום עבור גודל חיבור ב-KVA (0x0)		
₪ 341.41	סה"כ לתשלום		לא כולל מע"מ





23/08/21 תאריך הפקדה:
 22/08/21 תאריך קריאה נוכחי:
 23/07/21 תאריך קריאה קודמת:

שם דייר: מלונות דן - דירה 6161
שם אתר: בתי אלמוג (ישרוטל, מלונות דן, מלכת שבא)

לקוח/ה נכבד/ה, אנו מתכבדים להגיש את חישוב צריכת החשמל לתקופה 22/08/21 - 23/07/21:

מלונות דן - דירה 6161 - 17 - 18029712(0x0)

סה"כ לתשלום	מחיר לקוט"ש בא"ג	סה"כ צריכה בקוט"ש	מקדם הכפלה	הפרש קריאות	קריאה נוכחית	קריאה קודמת	סוג צריכה	סוג תעריף
					22/08/21	23/07/21	פרטי חשבון עבור תאריכים:	
796.20 ₪	43.30	1,838.80	1.00	1,838.80	19,879.50	18,040.70	ביתי חד פאזי	757
398.10 ₪	43.30	-919.40	בשימוש יחידה צמודה					
398.10 ₪	43.30	919.40	צריכה ביתית נטו 50%					

9.89 ₪	תשלום קבוע							
0.00 ₪	תשלום עבור גודל חיבור ב-KVA (0x0)							
407.99 ₪	סה"כ לתשלום		לא כולל מע"מ					





23/08/21 תאריך הפקדה:
 22/08/21 תאריך קריאה נוכחי:
 23/07/21 תאריך קריאה קודמת:

שם דייר: מלונות דן - דירה 6162
שם אתר: בתי אלמוג (ישרוטל, מלונות דן, מלכת שבא)

לקוח/ה נכבד/ה, אנו מתכבדים להגיש את חישוב צריכת החשמל לתקופה 22/08/21 - 23/07/21:

מלונות דן - דירה 6162 - 17 - 18029712(0x0)

סה"כ לתשלום	מחיר לקוט"ש בא"ג	סה"כ צריכה בקוט"ש	מקדם הכפלה	הפרש קריאות	קריאה נוכחית	קריאה קודמת	סוג צריכה	סוג תעריף
					22/08/21	23/07/21	פרטי חשבון עבור תאריכים:	
796.20 ₪	43.30	1,838.80	1.00	1,838.80	19,879.50	18,040.70	ביתי חד פאזי	757
398.10 ₪	43.30	-919.40	בשימוש יחידה צמודה					
398.10 ₪	43.30	919.40	צריכה ביתית נטו 50%					

9.89 ₪	תשלום קבוע							
0.00 ₪	תשלום עבור גודל חיבור ב-KVA (0x0)							
407.99 ₪	סה"כ לתשלום		לא כולל מע"מ					





23/08/21 תאריך הפקדה:
 22/08/21 תאריך קריאה נוכחי:
 23/07/21 תאריך קריאה קודמת:

שם דייר: מלונות דן - דירה 6171
שם אתר: בתי אלמוג (ישרוטל, מלונות דן, מלכת שבא)

לקוח/ה נכבד/ה, אנו מתכבדים להגיש את חישוב צריכת החשמל לתקופה 22/08/21 - 23/07/21:

מלונות דן - דירה 6171 - 16 - 18029712(0x0)

סה"כ לתשלום	מחיר לקוט"ש בא"ג	סה"כ צריכה בקוט"ש	מקדם הכפלה	הפרש קריאות	קריאה נוכחית	קריאה קודמת	סוג צריכה	סוג תעריף
					22/08/21	23/07/21	פרטי חשבון עבור תאריכים:	
₪ 678.64	43.30	1,567.30	1.00	1,567.30	17,274.40	15,707.10	ביתי חד פאזי	757
₪ 339.32	43.30	-783.65			בשימוש יחידה צמודה			
₪ 339.32	43.30	783.65			צריכה ביתית נטו 50%			

₪ 9.89	תשלום קבוע		
₪ 0.00	תשלום עבור גודל חיבור בKVA (0x0)		
₪ 349.21	סה"כ לתשלום		לא כולל מע"מ





23/08/21 תאריך הפקדה:
 22/08/21 תאריך קריאה נוכחי:
 23/07/21 תאריך קריאה קודמת:

שם דייר: מלונות דן - דירה 6172
שם אתר: בתי אלמוג (ישרוטל, מלונות דן, מלכת שבא)

לקוח/ה נכבד/ה, אנו מתכבדים להגיש את חישוב צריכת החשמל לתקופה 22/08/21 - 23/07/21:

מלונות דן - דירה 6172 - 16 - 18029712(0x0)

סה"כ לתשלום	מחיר לקוט"ש בא"ג	סה"כ צריכה בקוט"ש	מקדם הכפלה	הפרש קריאות	קריאה נוכחית	קריאה קודמת	סוג צריכה	סוג תעריף
					22/08/21	23/07/21	פרטי חשבון עבור תאריכים:	
₪ 678.64	43.30	1,567.30	1.00	1,567.30	17,274.40	15,707.10	ביתי חד פאזי	757
₪ 339.32	43.30	-783.65	בשימוש יחידה צמודה					
₪ 339.32	43.30	783.65	צריכה ביתית נטו 50%					

₪ 9.89	תשלום קבוע							
₪ 0.00	תשלום עבור גודל חיבור בKVA (0x0)							
₪ 349.21	סה"כ לתשלום		לא כולל מע"מ					





23/08/21 תאריך הפקדה:
 22/08/21 תאריך קריאה נוכחי:
 23/07/21 תאריך קריאה קודמת:

שם דייר: מלונות דן - דירה 6211
שם אתר: בתי אלמוג (ישרוטל, מלונות דן, מלכת שבא)

לקוח/ה נכבד/ה, אנו מתכבדים להגיש את חישוב צריכת החשמל לתקופה 22/08/21 - 23/07/21:

מלונות דן - דירה 6211 - 7 - 00022788(0x0)

סה"כ לתשלום	מחיר לקוט"ש בא"ג	סה"כ צריכה בקוט"ש	מקדם הכפלה	הפרש קריאות	קריאה נוכחית	קריאה קודמת	סוג צריכה	סוג תעריף
					22/08/21	23/07/21	פרטי חשבון עבור תאריכים:	
₪ 520.80	43.30	1,202.76	0.50	2,405.53	191,116.80	188,711.28	ביתי חד פאזי	757
₪ 260.40	43.30	-601.38			בשימוש יחידה צמודה			
₪ 260.40	43.30	601.38			צריכה ביתית נטו 50%			

₪ 9.89	תשלום קבוע		
₪ 0.00	תשלום עבור גודל חיבור בKVA (0x0)		
₪ 270.28	סה"כ לתשלום		לא כולל מע"מ





23/08/21 תאריך הפקדה:
 22/08/21 תאריך קריאה נוכחי:
 23/07/21 תאריך קריאה קודמת:

שם דייר: מלונות דן - דירה 6212
 שם אתר: בתי אלמוג (ישרוטל, מלונות דן, מלכת שבא)

לקוח/ה נכבד/ה, אנו מתכבדים להגיש את חישוב צריכת החשמל לתקופה 22/08/21 - 23/07/21:

מלונות דן - דירה 6212 - 7 - 00022788(0x0)

סה"כ לתשלום	מחיר לקוט"ש בא"ג	סה"כ צריכה בקוט"ש	מקדם הכפלה	הפרש קריאות	קריאה נוכחית	קריאה קודמת	סוג צריכה	סוג תעריף
					22/08/21	23/07/21	פרטי חשבון עבור תאריכים:	
₪ 520.80	43.30	1,202.76	0.50	2,405.53	191,116.80	188,711.28	ביתי חד פאזי	757
₪ 260.40	43.30	-601.38			בשימוש יחידה צמודה			
₪ 260.40	43.30	601.38			צריכה ביתית נטו 50%			

₪ 9.89	תשלום קבוע		
₪ 0.00	תשלום עבור גודל חיבור בKVA (0x0)		
₪ 270.28	סה"כ לתשלום		לא כולל מע"מ





23/08/21 תאריך הפקדה:
 22/08/21 תאריך קריאה נוכחי:
 23/07/21 תאריך קריאה קודמת:

שם דייר: מלונות דן - דירה 6221
שם אתר: בתי אלמוג (ישרוטל, מלונות דן, מלכת שבא)

לקוח/ה נכבד/ה, אנו מתכבדים להגיש את חישוב צריכת החשמל לתקופה 22/08/21 - 23/07/21:

מלונות דן - דירה 6221 - 6 - 00022788(0x0)

סה"כ לתשלום	מחיר לקוט"ש בא"ג	סה"כ צריכה בקוט"ש	מקדם הכפלה	הפרש קריאות	קריאה נוכחית	קריאה קודמת	סוג צריכה	סוג תעריף
					22/08/21	23/07/21	פרטי חשבון עבור תאריכים:	
₪ 546.26	43.30	1,261.56	0.50	2,523.12	198,823.15	196,300.03	ביתי חד פאזי	757
₪ 273.13	43.30	-630.78			בשימוש יחידה צמודה			
₪ 273.13	43.30	630.78			צריכה ביתית נטו 50%			

₪ 9.89	תשלום קבוע		
₪ 0.00	תשלום עבור גודל חיבור בKVA (0x0)		
₪ 283.01	סה"כ לתשלום		לא כולל מע"מ





23/08/21 תאריך הפקדה:
 22/08/21 תאריך קריאה נוכחי:
 23/07/21 תאריך קריאה קודמת:

שם דייר: מלונות דן - דירה 6222
שם אתר: בתי אלמוג (ישרוטל, מלונות דן, מלכת שבא)

לקוח/ה נכבד/ה, אנו מתכבדים להגיש את חישוב צריכת החשמל לתקופה 22/08/21 - 23/07/21:

מלונות דן - דירה 6222 - 6 - 00022788(0x0)

סה"כ לתשלום	מחיר לקוט"ש בא"ג	סה"כ צריכה בקוט"ש	מקדם הכפלה	הפרש קריאות	קריאה נוכחית	קריאה קודמת	סוג צריכה	סוג תעריף
					22/08/21	23/07/21	פרטי חשבון עבור תאריכים:	
₪ 546.26	43.30	1,261.56	0.50	2,523.12	198,823.15	196,300.03	ביתי חד פאזי	757
₪ 273.13	43.30	-630.78			בשימוש יחידה צמודה			
₪ 273.13	43.30	630.78			צריכה ביתית נטו 50%			

₪ 9.89	תשלום קבוע		
₪ 0.00	תשלום עבור גודל חיבור בKVA (0x0)		
₪ 283.01	סה"כ לתשלום		לא כולל מע"מ





23/08/21 תאריך הפקדה:
 22/08/21 תאריך קריאה נוכחי:
 23/07/21 תאריך קריאה קודמת:

שם דייר: מלונות דן - דירה 6231
שם אתר: בתי אלמוג (ישרוטל, מלונות דן, מלכת שבא)

לקוח/ה נכבד/ה, אנו מתכבדים להגיש את חישוב צריכת החשמל לתקופה 22/08/21 - 23/07/21:

מלונות דן - דירה 6231 - 5 - 00022788(0x0)

סה"כ לתשלום	מחיר לקוט"ש בא"ג	סה"כ צריכה בקוט"ש	מקדם הכפלה	הפרש קריאות	קריאה נוכחית	קריאה קודמת	סוג צריכה	סוג תעריף
					22/08/21	23/07/21	פרטי חשבון עבור תאריכים:	
₪ 482.85	43.30	1,115.12	0.50	2,230.24	227,260.36	225,030.12	ביתי חד פאזי	757
₪ 241.42	43.30	-557.56			בשימוש יחידה צמודה			
₪ 241.42	43.30	557.56			צריכה ביתית נטו 50%			

₪ 9.89	תשלום קבוע		
₪ 0.00	תשלום עבור גודל חיבור בKVA (0x0)		
₪ 251.31	סה"כ לתשלום		לא כולל מע"מ





23/08/21 תאריך הפקדה:
 22/08/21 תאריך קריאה נוכחי:
 23/07/21 תאריך קריאה קודמת:

שם דייר: מלונות דן - דירה 6232
שם אתר: בתי אלמוג (ישרוטל, מלונות דן, מלכת שבא)

לקוח/ה נכבד/ה, אנו מתכבדים להגיש את חישוב צריכת החשמל לתקופה 22/08/21 - 23/07/21:

מלונות דן - דירה 6232 - 5 - 00022788(0x0)

סה"כ לתשלום	מחיר לקוט"ש בא"ג	סה"כ צריכה בקוט"ש	מקדם הכפלה	הפרש קריאות	קריאה נוכחית	קריאה קודמת	סוג צריכה	סוג תעריף
					22/08/21	23/07/21	פרטי חשבון עבור תאריכים:	
482.85 ₪	43.30	1,115.12	0.50	2,230.24	227,260.36	225,030.12	ביתי חד פאזי	757
241.42 ₪	43.30	-557.56			בשימוש יחידה צמודה			
241.42 ₪	43.30	557.56			צריכה ביתית נטו 50%			

9.89 ₪	תשלום קבוע		
0.00 ₪	תשלום עבור גודל חיבור בKVA (0x0)		
251.31 ₪	סה"כ לתשלום		לא כולל מע"מ





23/08/21 תאריך הפקדה:
 22/08/21 תאריך קריאה נוכחי:
 23/07/21 תאריך קריאה קודמת:

שם דייר: מלונות דן - דירה 6241
שם אתר: בתי אלמוג (ישרוטל, מלונות דן, מלכת שבא)

לקוח/ה נכבד/ה, אנו מתכבדים להגיש את חישוב צריכת החשמל לתקופה 22/08/21 - 23/07/21:

מלונות דן - דירה 6241 - 4 - 00022788(0x0)

סה"כ לתשלום	מחיר לקוט"ש בא"ג	סה"כ צריכה בקוט"ש	מקדם הכפלה	הפרש קריאות	קריאה נוכחית	קריאה קודמת	סוג צריכה	סוג תעריף
					22/08/21	23/07/21	פרטי חשבון עבור תאריכים:	
267.95 ₪	43.30	618.82	0.50	1,237.63	172,261.40	171,023.77	ביתי חד פאזי	757
133.97 ₪	43.30	-309.41			בשימוש יחידה צמודה			
133.97 ₪	43.30	309.41			צריכה ביתית נטו 50%			

9.89 ₪	תשלום קבוע		
0.00 ₪	תשלום עבור גודל חיבור ב-KVA (0x0)		
143.86 ₪	סה"כ לתשלום		לא כולל מע"מ





23/08/21 תאריך הפקדה:
 22/08/21 תאריך קריאה נוכחי:
 23/07/21 תאריך קריאה קודמת:

שם דייר: מלונות דן - דירה 6242
שם אתר: בתי אלמוג (ישרוטל, מלונות דן, מלכת שבא)

לקוח/ה נכבד/ה, אנו מתכבדים להגיש את חישוב צריכת החשמל לתקופה 22/08/21 - 23/07/21:

מלונות דן - דירה 6242 - 4 - 00022788(0x0)

סה"כ לתשלום	מחיר לקוט"ש בא"ג	סה"כ צריכה בקוט"ש	מקדם הכפלה	הפרש קריאות	קריאה נוכחית	קריאה קודמת	סוג צריכה	סוג תעריף
					22/08/21	23/07/21	פרטי חשבון עבור תאריכים:	
267.95 ₪	43.30	618.82	0.50	1,237.63	172,261.40	171,023.77	ביתי חד פאזי	757
133.97 ₪	43.30	-309.41			בשימוש יחידה צמודה			
133.97 ₪	43.30	309.41			צריכה ביתית נטו 50%			

9.89 ₪	תשלום קבוע		
0.00 ₪	תשלום עבור גודל חיבור בKVA (0x0)		
143.86 ₪	סה"כ לתשלום		לא כולל מע"מ





23/08/21 תאריך הפקדה:
 22/08/21 תאריך קריאה נוכחי:
 23/07/21 תאריך קריאה קודמת:

שם דייר: מלונות דן - דירה 6251
שם אתר: בתי אלמוג (ישרוטל, מלונות דן, מלכת שבא)

לקוח/ה נכבד/ה, אנו מתכבדים להגיש את חישוב צריכת החשמל לתקופה 22/08/21 - 23/07/21:

מלונות דן - דירה 6251 - 3 - 00022788(0x0)

סה"כ לתשלום	מחיר לקוט"ש בא"ג	סה"כ צריכה בקוט"ש	מקדם הכפלה	הפרש קריאות	קריאה נוכחית	קריאה קודמת	סוג צריכה	סוג תעריף
					22/08/21	23/07/21	פרטי חשבון עבור תאריכים:	
₪ 495.01	43.30	1,143.20	0.50	2,286.41	174,982.58	172,696.17	ביתי חד פאזי	757
₪ 247.50	43.30	-571.60	בשימוש יחידה צמודה					
₪ 247.50	43.30	571.60	צריכה ביתית נטו 50%					

₪ 9.89	תשלום קבוע							
₪ 0.00	תשלום עבור גודל חיבור בKVA (0x0)							
₪ 257.39	סה"כ לתשלום		לא כולל מע"מ					





23/08/21 תאריך הפקדה:
 22/08/21 תאריך קריאה נוכחי:
 23/07/21 תאריך קריאה קודמת:

שם דייר: מלונות דן - דירה 6252
 שם אתר: בתי אלמוג (ישרוטל, מלונות דן, מלכת שבא)

לקוח/ה נכבד/ה, אנו מתכבדים להגיש את חישוב צריכת החשמל לתקופה 22/08/21 - 23/07/21:

מלונות דן - דירה 6252 - 3 - 00022788(0x0)

סה"כ לתשלום	מחיר לקוט"ש בא"ג	סה"כ צריכה בקוט"ש	מקדם הכפלה	הפרש קריאות	קריאה נוכחית	קריאה קודמת	סוג צריכה	סוג תעריף
					22/08/21	23/07/21	פרטי חשבון עבור תאריכים:	
₪ 495.01	43.30	1,143.20	0.50	2,286.41	174,982.58	172,696.17	ביתי חד פאזי	757
₪ 247.50	43.30	-571.60			בשימוש יחידה צמודה			
₪ 247.50	43.30	571.60			צריכה ביתית נטו 50%			

₪ 9.89	תשלום קבוע		
₪ 0.00	תשלום עבור גודל חיבור בKVA (0x0)		
₪ 257.39	סה"כ לתשלום		לא כולל מע"מ





23/08/21 תאריך הפקדה:
 22/08/21 תאריך קריאה נוכחי:
 23/07/21 תאריך קריאה קודמת:

שם דייר: מלונות דן - דירה 6261
שם אתר: בתי אלמוג (ישרוטל, מלונות דן, מלכת שבא)

לקוח/ה נכבד/ה, אנו מתכבדים להגיש את חישוב צריכת החשמל לתקופה 22/08/21 - 23/07/21:

מלונות דן - דירה 6261 - 2 - 00022788(0x0)

סה"כ לתשלום	מחיר לקוט"ש בא"ג	סה"כ צריכה בקוט"ש	מקדם הכפלה	הפרש קריאות	קריאה נוכחית	קריאה קודמת	סוג צריכה	סוג תעריף
					22/08/21	23/07/21	פרטי חשבון עבור תאריכים:	
₪ 550.58	43.30	1,271.56	0.50	2,543.11	211,704.22	209,161.11	ביתי חד פאזי	757
₪ 275.29	43.30	-635.78			בשימוש יחידה צמודה			
₪ 275.29	43.30	635.78			צריכה ביתית נטו 50%			

₪ 9.89	תשלום קבוע		
₪ 0.00	תשלום עבור גודל חיבור בKVA (0x0)		
₪ 285.18	סה"כ לתשלום		לא כולל מע"מ





23/08/21 תאריך הפקדה:
 22/08/21 תאריך קריאה נוכחי:
 23/07/21 תאריך קריאה קודמת:

שם דייר: מלונות דן - דירה 6262
שם אתר: בתי אלמוג (ישרוטל, מלונות דן, מלכת שבא)

לקוח/ה נכבד/ה, אנו מתכבדים להגיש את חישוב צריכת החשמל לתקופה 22/08/21 - 23/07/21:

מלונות דן - דירה 6262 - 2 - 00022788(0x0)

סה"כ לתשלום	מחיר לקוט"ש בא"ג	סה"כ צריכה בקוט"ש	מקדם הכפלה	הפרש קריאות	קריאה נוכחית	קריאה קודמת	סוג צריכה	סוג תעריף
					22/08/21	23/07/21	פרטי חשבון עבור תאריכים:	
₪ 550.58	43.30	1,271.56	0.50	2,543.11	211,704.22	209,161.11	ביתי חד פאזי	757
₪ 275.29	43.30	-635.78			בשימוש יחידה צמודה			
₪ 275.29	43.30	635.78			צריכה ביתית נטו 50%			

₪ 9.89	תשלום קבוע		
₪ 0.00	תשלום עבור גודל חיבור בKVA (0x0)		
₪ 285.18	סה"כ לתשלום		לא כולל מע"מ





23/08/21 תאריך הפקדה:
 22/08/21 תאריך קריאה נוכחי:
 23/07/21 תאריך קריאה קודמת:

שם דייר: מלונות דן - דירה 6271
שם אתר: בתי אלמוג (ישרוטל, מלונות דן, מלכת שבא)

לקוח/ה נכבד/ה, אנו מתכבדים להגיש את חישוב צריכת החשמל לתקופה 22/08/21 - 23/07/21:

מלונות דן - דירה 6271 - 1 - 00022788(0x0)

סה"כ לתשלום	מחיר לקוט"ש בא"ג	סה"כ צריכה בקוט"ש	מקדם הכפלה	הפרש קריאות	קריאה נוכחית	קריאה קודמת	סוג צריכה	סוג תעריף
					22/08/21	23/07/21	פרטי חשבון עבור תאריכים:	
₪ 375.12	43.30	866.33	0.50	1,732.67	185,485.98	183,753.31	ביתי חד פאזי	757
₪ 187.56	43.30	-433.17	בשימוש יחידה צמודה					
₪ 187.56	43.30	433.17	צריכה ביתית נטו 50%					

₪ 9.89	תשלום קבוע		
₪ 0.00	תשלום עבור גודל חיבור בKVA (0x0)		
₪ 197.45	סה"כ לתשלום		לא כולל מע"מ





23/08/21 תאריך הפקדה:
 22/08/21 תאריך קריאה נוכחי:
 23/07/21 תאריך קריאה קודמת:

שם דייר: מלונות דן - דירה 6272
שם אתר: בתי אלמוג (ישרוטל, מלונות דן, מלכת שבא)

לקוח/ה נכבד/ה, אנו מתכבדים להגיש את חישוב צריכת החשמל לתקופה 22/08/21 - 23/07/21:

מלונות דן - דירה 6272 - 1 - 00022788 (0x0)

סה"כ לתשלום	מחיר לקוט"ש בא"ג	סה"כ צריכה בקוט"ש	מקדם הכפלה	הפרש קריאות	קריאה נוכחית	קריאה קודמת	סוג צריכה	סוג תעריף
					22/08/21	23/07/21	פרטי חשבון עבור תאריכים:	
₪ 375.12	43.30	866.33	0.50	1,732.67	185,485.98	183,753.31	ביתי חד פאזי	757
₪ 187.56	43.30	-433.17	בשימוש יחידה צמודה					
₪ 187.56	43.30	433.17	צריכה ביתית נטו 50%					

₪ 9.89	תשלום קבוע							
₪ 0.00	תשלום עבור גודל חיבור בKVA (0x0)							
₪ 197.45	סה"כ לתשלום		לא כולל מע"מ					





23/08/21 תאריך הפקדה:
 22/08/21 תאריך קריאה נוכחי:
 23/07/21 תאריך קריאה קודמת:

שם דייר: מלונות דן - דירה 6311
 שם אתר: בתי אלמוג (ישרוטל, מלונות דן, מלכת שבא)

לקוח/ה נכבד/ה, אנו מתכבדים להגיש את חישוב צריכת החשמל לתקופה 22/08/21 - 23/07/21:

מלונות דן - דירה 6311 - 16 - 00022788 (0x0)

סה"כ לתשלום	מחיר לקוט"ש בא"ג	סה"כ צריכה בקוט"ש	מקדם הכפלה	הפרש קריאות	קריאה נוכחית	קריאה קודמת	סוג צריכה	סוג תעריף
					22/08/21	23/07/21	פרטי חשבון עבור תאריכים:	
464.02 ₪	43.30	1,071.65	0.50	2,143.29	195,652.13	193,508.84	ביתי חד פאזי	757
232.01 ₪	43.30	-535.82			בשימוש יחידה צמודה			
232.01 ₪	43.30	535.82			צריכה ביתית נטו 50%			

9.89 ₪	תשלום קבוע		
0.00 ₪	תשלום עבור גודל חיבור ב-KVA (0x0)		
241.90 ₪	סה"כ לתשלום		לא כולל מע"מ





23/08/21 תאריך הפקדה:
 22/08/21 תאריך קריאה נוכחי:
 23/07/21 תאריך קריאה קודמת:

שם דייר: מלונות דן - דירה 6312
שם אתר: בתי אלמוג (ישרוטל, מלונות דן, מלכת שבא)

לקוח/ה נכבד/ה, אנו מתכבדים להגיש את חישוב צריכת החשמל לתקופה 22/08/21 - 23/07/21:

מלונות דן - דירה 6312 - 16 - 00022788(0x0)

סה"כ לתשלום	מחיר לקוט"ש בא"ג	סה"כ צריכה בקוט"ש	מקדם הכפלה	הפרש קריאות	קריאה נוכחית	קריאה קודמת	סוג צריכה	סוג תעריף
					22/08/21	23/07/21	פרטי חשבון עבור תאריכים:	
464.02 ₪	43.30	1,071.65	0.50	2,143.29	195,652.13	193,508.84	ביתי חד פאזי	757
232.01 ₪	43.30	-535.82			בשימוש יחידה צמודה			
232.01 ₪	43.30	535.82			צריכה ביתית נטו 50%			

9.89 ₪	תשלום קבוע		
0.00 ₪	תשלום עבור גודל חיבור בKVA (0x0)		
241.90 ₪	סה"כ לתשלום		לא כולל מע"מ





23/08/21 תאריך הפקדה:
 22/08/21 תאריך קריאה נוכחי:
 23/07/21 תאריך קריאה קודמת:

שם דייר: מלונות דן - דירה 6321
 שם אתר: בתי אלמוג (ישרוטל, מלונות דן, מלכת שבא)

לקוח/ה נכבד/ה, אנו מתכבדים להגיש את חישוב צריכת החשמל לתקופה 22/08/21 - 23/07/21:

מלונות דן - דירה 6321 - 15 - 00022788(0x0)

סה"כ לתשלום	מחיר לקוט"ש בא"ג	סה"כ צריכה בקוט"ש	מקדם הכפלה	הפרש קריאות	קריאה נוכחית	קריאה קודמת	סוג צריכה	סוג תעריף
					22/08/21	23/07/21	פרטי חשבון עבור תאריכים:	
409.23 ₪	43.30	945.10	0.50	1,890.20	183,459.90	181,569.70	ביתי חד פאזי	757
204.61 ₪	43.30	-472.55			בשימוש יחידה צמודה			
204.61 ₪	43.30	472.55			צריכה ביתית נטו 50%			

9.89 ₪	תשלום קבוע		
0.00 ₪	תשלום עבור גודל חיבור ב-KVA (0x0)		
214.50 ₪	סה"כ לתשלום		לא כולל מע"מ





23/08/21 תאריך הפקדה:
 22/08/21 תאריך קריאה נוכחי:
 23/07/21 תאריך קריאה קודמת:

שם דייר: מלונות דן - דירה 6322
 שם אתר: בתי אלמוג (ישרוטל, מלונות דן, מלכת שבא)

לקוח/ה נכבד/ה, אנו מתכבדים להגיש את חישוב צריכת החשמל לתקופה 22/08/21 - 23/07/21:

מלונות דן - דירה 6322 - 15 - 00022788(0x0)

סה"כ לתשלום	מחיר לקוט"ש בא"ג	סה"כ צריכה בקוט"ש	מקדם הכפלה	הפרש קריאות	קריאה נוכחית	קריאה קודמת	סוג צריכה	סוג תעריף
					22/08/21	23/07/21	פרטי חשבון עבור תאריכים:	
409.23 ₪	43.30	945.10	0.50	1,890.20	183,459.90	181,569.70	ביתי חד פאזי	757
204.61 ₪	43.30	-472.55	בשימוש יחידה צמודה					
204.61 ₪	43.30	472.55	צריכה ביתית נטו 50%					

9.89 ₪	תשלום קבוע		
0.00 ₪	תשלום עבור גודל חיבור בKVA (0x0)		
214.50 ₪	סה"כ לתשלום		לא כולל מע"מ





23/08/21 תאריך הפקדה:
 22/08/21 תאריך קריאה נוכחי:
 23/07/21 תאריך קריאה קודמת:

שם דייר: מלונות דן - דירה 6331
שם אתר: בתי אלמוג (ישרוטל, מלונות דן, מלכת שבא)

לקוח/ה נכבד/ה, אנו מתכבדים להגיש את חישוב צריכת החשמל לתקופה 22/08/21 - 23/07/21:

מלונות דן - דירה 4172 - 14 - 00022788(0x0)

סה"כ לתשלום	מחיר לקוט"ש בא"ג	סה"כ צריכה בקוט"ש	מקדם הכפלה	הפרש קריאות	קריאה נוכחית	קריאה קודמת	סוג צריכה	סוג תעריף
					22/08/21	23/07/21	פרטי חשבון עבור תאריכים:	
₪ 534.12	43.30	1,233.53	0.50	2,467.06	197,949.77	195,482.71	ביתי חד פאזי	757
₪ 267.06	43.30	-616.76			בשימוש יחידה צמודה			
₪ 267.06	43.30	616.76			צריכה ביתית נטו 50%			

₪ 9.89	תשלום קבוע		
₪ 0.00	תשלום עבור גודל חיבור בKVA (0x0)		
₪ 276.94	סה"כ לתשלום		לא כולל מע"מ





23/08/21 תאריך הפקדה:
 22/08/21 תאריך קריאה נוכחי:
 23/07/21 תאריך קריאה קודמת:

שם דייר: מלונות דן - דירה 6332
שם אתר: בתי אלמוג (ישרוטל, מלונות דן, מלכת שבא)

לקוח/ה נכבד/ה, אנו מתכבדים להגיש את חישוב צריכת החשמל לתקופה 22/08/21 - 23/07/21:

מלונות דן - דירה 6332 - 14 - 00022788(0x0)

סה"כ לתשלום	מחיר לקוט"ש בא"ג	סה"כ צריכה בקוט"ש	מקדם הכפלה	הפרש קריאות	קריאה נוכחית	קריאה קודמת	סוג צריכה	סוג תעריף
					22/08/21	23/07/21	פרטי חשבון עבור תאריכים:	
₪ 534.12	43.30	1,233.53	0.50	2,467.06	197,949.77	195,482.71	ביתי חד פאזי	757
₪ 267.06	43.30	-616.76			בשימוש יחידה צמודה			
₪ 267.06	43.30	616.76			צריכה ביתית נטו 50%			

₪ 9.89	תשלום קבוע		
₪ 0.00	תשלום עבור גודל חיבור בKVA (0x0)		
₪ 276.94	סה"כ לתשלום		לא כולל מע"מ





23/08/21 תאריך הפקדה:
 22/08/21 תאריך קריאה נוכחי:
 23/07/21 תאריך קריאה קודמת:

שם דייר: מלונות דן - דירה 6341
שם אתר: בתי אלמוג (ישרוטל, מלונות דן, מלכת שבא)

לקוח/ה נכבד/ה, אנו מתכבדים להגיש את חישוב צריכת החשמל לתקופה 22/08/21 - 23/07/21:

מלונות דן - דירה 6341 - 13 - 00022788(0x0)

סה"כ לתשלום	מחיר לקוט"ש בא"ג	סה"כ צריכה בקוט"ש	מקדם הכפלה	הפרש קריאות	קריאה נוכחית	קריאה קודמת	סוג צריכה	סוג תעריף
					22/08/21	23/07/21	פרטי חשבון עבור תאריכים:	
154.45 ₪	43.30	356.69	0.50	713.37	181,228.10	180,514.72	ביתי חד פאזי	757
77.22 ₪	43.30	-178.34			בשימוש יחידה צמודה			
77.22 ₪	43.30	178.34			צריכה ביתית נטו 50%			

9.89 ₪	תשלום קבוע		
0.00 ₪	תשלום עבור גודל חיבור בKVA (0x0)		
87.11 ₪	סה"כ לתשלום		לא כולל מע"מ





23/08/21 תאריך הפקדה:
 22/08/21 תאריך קריאה נוכחי:
 23/07/21 תאריך קריאה קודמת:

שם דייר: מלונות דן - דירה 6342
שם אתר: בתי אלמוג (ישרוטל, מלונות דן, מלכת שבא)

לקוח/ה נכבד/ה, אנו מתכבדים להגיש את חישוב צריכת החשמל לתקופה 22/08/21 - 23/07/21:

מלונות דן - דירה 6342 - 13 - 00022788(0x0)

סה"כ לתשלום	מחיר לקוט"ש בא"ג	סה"כ צריכה בקוט"ש	מקדם הכפלה	הפרש קריאות	קריאה נוכחית	קריאה קודמת	סוג צריכה	סוג תעריף
					22/08/21	23/07/21	פרטי חשבון עבור תאריכים:	
154.45 ₪	43.30	356.69	0.50	713.37	181,228.10	180,514.72	ביתי חד פאזי	757
77.22 ₪	43.30	-178.34			בשימוש יחידה צמודה			
77.22 ₪	43.30	178.34			צריכה ביתית נטו 50%			

9.89 ₪	תשלום קבוע		
0.00 ₪	תשלום עבור גודל חיבור בKVA (0x0)		
87.11 ₪	סה"כ לתשלום		לא כולל מע"מ





23/08/21 תאריך הפקדה:
 22/08/21 תאריך קריאה נוכחי:
 23/07/21 תאריך קריאה קודמת:

שם דייר: מלונות דן - דירה 6351
שם אתר: בתי אלמוג (ישרוטל, מלונות דן, מלכת שבא)

לקוח/ה נכבד/ה, אנו מתכבדים להגיש את חישוב צריכת החשמל לתקופה 22/08/21 - 23/07/21:

מלונות דן - דירה 6351 - 12 - 00022788(0x0)

סה"כ לתשלום	מחיר לקוט"ש בא"ג	סה"כ צריכה בקוט"ש	מקדם הכפלה	הפרש קריאות	קריאה נוכחית	קריאה קודמת	סוג צריכה	סוג תעריף
					22/08/21	23/07/21	פרטי חשבון עבור תאריכים:	
₪ 577.68	43.30	1,334.14	0.50	2,668.28	249,198.71	246,530.43	ביתי חד פאזי	757
₪ 288.84	43.30	-667.07	בשימוש יחידה צמודה					
₪ 288.84	43.30	667.07	צריכה ביתית נטו 50%					

₪ 9.89	תשלום קבוע		
₪ 0.00	תשלום עבור גודל חיבור בKVA (0x0)		
₪ 298.73	סה"כ לתשלום		לא כולל מע"מ





23/08/21 תאריך הפקדה:
 22/08/21 תאריך קריאה נוכחי:
 23/07/21 תאריך קריאה קודמת:

שם דייר: מלונות דן - דירה 6352
שם אתר: בתי אלמוג (ישרוטל, מלונות דן, מלכת שבא)

לקוח/ה נכבד/ה, אנו מתכבדים להגיש את חישוב צריכת החשמל לתקופה 22/08/21 - 23/07/21:

מלונות דן - דירה 6352 - 12 - 00022788(0x0)

סה"כ לתשלום	מחיר לקוט"ש בא"ג	סה"כ צריכה בקוט"ש	מקדם הכפלה	הפרש קריאות	קריאה נוכחית	קריאה קודמת	סוג צריכה	סוג תעריף
					22/08/21	23/07/21	פרטי חשבון עבור תאריכים:	
₪ 577.68	43.30	1,334.14	0.50	2,668.28	249,198.71	246,530.43	ביתי חד פאזי	757
₪ 288.84	43.30	-667.07			בשימוש יחידה צמודה			
₪ 288.84	43.30	667.07			צריכה ביתית נטו 50%			

₪ 9.89	תשלום קבוע		
₪ 0.00	תשלום עבור גודל חיבור בKVA (0x0)		
₪ 298.73	סה"כ לתשלום		לא כולל מע"מ





23/08/21 תאריך הפקדה:
 22/08/21 תאריך קריאה נוכחי:
 23/07/21 תאריך קריאה קודמת:

שם דייר: מלונות דן - דירה 6361
 שם אתר: בתי אלמוג (ישרוטל, מלונות דן, מלכת שבא)

לקוח/ה נכבד/ה, אנו מתכבדים להגיש את חישוב צריכת החשמל לתקופה 22/08/21 - 23/07/21:

מלונות דן - דירה 6361 - 11 - 00022788(0x0)

סה"כ לתשלום	מחיר לקוט"ש בא"ג	סה"כ צריכה בקוט"ש	מקדם הכפלה	הפרש קריאות	קריאה נוכחית	קריאה קודמת	סוג צריכה	סוג תעריף
					22/08/21	23/07/21	פרטי חשבון עבור תאריכים:	
138.05 ₪	43.30	318.81	0.50	637.63	172,675.50	172,037.87	ביתי חד פאזי	757
69.02 ₪	43.30	-159.41			בשימוש יחידה צמודה			
69.02 ₪	43.30	159.41			צריכה ביתית נטו 50%			

9.89 ₪	תשלום קבוע		
0.00 ₪	תשלום עבור גודל חיבור ב-KVA (0x0)		
78.91 ₪	סה"כ לתשלום		לא כולל מע"מ





23/08/21 תאריך הפקדה:
 22/08/21 תאריך קריאה נוכחי:
 23/07/21 תאריך קריאה קודמת:

שם דייר: מלונות דן - דירה 6362
 שם אתר: בתי אלמוג (ישרוטל, מלונות דן, מלכת שבא)

לקוח/ה נכבד/ה, אנו מתכבדים להגיש את חישוב צריכת החשמל לתקופה 22/08/21 - 23/07/21:

מלונות דן - דירה 6362 - 11 - 00022788(0x0)

סה"כ לתשלום	מחיר לקוט"ש בא"ג	סה"כ צריכה בקוט"ש	מקדם הכפלה	הפרש קריאות	קריאה נוכחית	קריאה קודמת	סוג צריכה	סוג תעריף
					22/08/21	23/07/21	פרטי חשבון עבור תאריכים:	
138.05 ₪	43.30	318.81	0.50	637.63	172,675.50	172,037.87	ביתי חד פאזי	757
69.02 ₪	43.30	-159.41			בשימוש יחידה צמודה			
69.02 ₪	43.30	159.41			צריכה ביתית נטו 50%			

9.89 ₪	תשלום קבוע		
0.00 ₪	תשלום עבור גודל חיבור ב-KVA (0x0)		
78.91 ₪	סה"כ לתשלום		לא כולל מע"מ





23/08/21 תאריך הפקדה:
 22/08/21 תאריך קריאה נוכחי:
 23/07/21 תאריך קריאה קודמת:

שם דייר: מלונות דן - דירה 6371
 שם אתר: בתי אלמוג (ישרוטל, מלונות דן, מלכת שבא)

לקוח/ה נכבד/ה, אנו מתכבדים להגיש את חישוב צריכת החשמל לתקופה 22/08/21 - 23/07/21:

מלונות דן - דירה 6371 - 10 - 00022788(0x0)

סה"כ לתשלום	מחיר לקוט"ש בא"ג	סה"כ צריכה בקוט"ש	מקדם הכפלה	הפרש קריאות	קריאה נוכחית	קריאה קודמת	סוג צריכה	סוג תעריף
					22/08/21	23/07/21	פרטי חשבון עבור תאריכים:	
₪ 560.98	43.30	1,295.56	0.50	2,591.12	173,015.51	170,424.39	ביתי חד פאזי	757
₪ 280.49	43.30	-647.78			בשימוש יחידה צמודה			
₪ 280.49	43.30	647.78			צריכה ביתית נטו 50%			

₪ 9.89	תשלום קבוע		
₪ 0.00	תשלום עבור גודל חיבור ב-KVA (0x0)		
₪ 290.37	סה"כ לתשלום		לא כולל מע"מ





23/08/21 תאריך הפקדה:
 22/08/21 תאריך קריאה נוכחי:
 23/07/21 תאריך קריאה קודמת:

שם דייר: מלונות דן - דירה 6372
שם אתר: בתי אלמוג (ישרוטל, מלונות דן, מלכת שבא)

לקוח/ה נכבד/ה, אנו מתכבדים להגיש את חישוב צריכת החשמל לתקופה 22/08/21 - 23/07/21:

מלונות דן - דירה 6372 - 10 - 00022788(0x0)

סה"כ לתשלום	מחיר לקוט"ש בא"ג	סה"כ צריכה בקוט"ש	מקדם הכפלה	הפרש קריאות	קריאה נוכחית	קריאה קודמת	סוג צריכה	סוג תעריף
					22/08/21	23/07/21	פרטי חשבון עבור תאריכים:	
₪ 560.98	43.30	1,295.56	0.50	2,591.12	173,015.51	170,424.39	ביתי חד פאזי	757
₪ 280.49	43.30	-647.78			בשימוש יחידה צמודה			
₪ 280.49	43.30	647.78			צריכה ביתית נטו 50%			

₪ 9.89	תשלום קבוע		
₪ 0.00	תשלום עבור גודל חיבור בKVA (0x0)		
₪ 290.37	סה"כ לתשלום		לא כולל מע"מ





23/08/21 תאריך הפקדה:
 22/08/21 תאריך קריאה נוכחי:
 23/07/21 תאריך קריאה קודמת:

שם דייר: מלונות דן - דירה 6411
שם אתר: בתי אלמוג (ישרוטל, מלונות דן, מלכת שבא)

לקוח/ה נכבד/ה, אנו מתכבדים להגיש את חישוב צריכת החשמל לתקופה 22/08/21 - 23/07/21:

מלונות דן - דירה 6411 - 24 - 00022788(0x0)

סה"כ לתשלום	מחיר לקוט"ש בא"ג	סה"כ צריכה בקוט"ש	מקדם הכפלה	הפרש קריאות	קריאה נוכחית	קריאה קודמת	סוג צריכה	סוג תעריף
					22/08/21	23/07/21	פרטי חשבון עבור תאריכים:	
212.17 ₪	43.30	490.00	0.50	980.00	180,431.31	179,451.31	ביתי חד פאזי	757
106.08 ₪	43.30	-245.00			בשימוש יחידה צמודה			
106.08 ₪	43.30	245.00			צריכה ביתית נטו 50%			

9.89 ₪	תשלום קבוע		
0.00 ₪	תשלום עבור גודל חיבור ב-KVA (0x0)		
115.97 ₪	סה"כ לתשלום		לא כולל מע"מ





23/08/21 תאריך הפקדה:
 22/08/21 תאריך קריאה נוכחי:
 23/07/21 תאריך קריאה קודמת:

שם דייר: מלונות דן - דירה 6412
שם אתר: בתי אלמוג (ישרוטל, מלונות דן, מלכת שבא)

לקוח/ה נכבד/ה, אנו מתכבדים להגיש את חישוב צריכת החשמל לתקופה 22/08/21 - 23/07/21:

מלונות דן - דירה 6412 - 24 - 00022788(0x0)

סה"כ לתשלום	מחיר לקוט"ש בא"ג	סה"כ צריכה בקוט"ש	מקדם הכפלה	הפרש קריאות	קריאה נוכחית	קריאה קודמת	סוג צריכה	סוג תעריף
					22/08/21	23/07/21	פרטי חשבון עבור תאריכים:	
212.17 ₪	43.30	490.00	0.50	980.00	180,431.31	179,451.31	ביתי חד פאזי	757
106.08 ₪	43.30	-245.00			בשימוש יחידה צמודה			
106.08 ₪	43.30	245.00			צריכה ביתית נטו 50%			

9.89 ₪	תשלום קבוע		
0.00 ₪	תשלום עבור גודל חיבור בKVA (0x0)		
115.97 ₪	סה"כ לתשלום		לא כולל מע"מ





23/08/21 תאריך הפקדה:
 22/08/21 תאריך קריאה נוכחי:
 23/07/21 תאריך קריאה קודמת:

שם דייר: מלונות דן - דירה 6421
 שם אתר: בתי אלמוג (ישרוטל, מלונות דן, מלכת שבא)

לקוח/ה נכבד/ה, אנו מתכבדים להגיש את חישוב צריכת החשמל לתקופה 22/08/21 - 23/07/21:

מלונות דן - דירה 6421 - 23 - 00022788 (0x0)

סה"כ לתשלום	מחיר לקוט"ש בא"ג	סה"כ צריכה בקוט"ש	מקדם הכפלה	הפרש קריאות	קריאה נוכחית	קריאה קודמת	סוג צריכה	סוג תעריף
					22/08/21	23/07/21	פרטי חשבון עבור תאריכים:	
348.21 ₪	43.30	804.18	0.50	1,608.35	182,269.44	180,661.09	ביתי חד פאזי	757
174.10 ₪	43.30	-402.09	בשימוש יחידה צמודה					
174.10 ₪	43.30	402.09	צריכה ביתית נטו 50%					

9.89 ₪	תשלום קבוע							
0.00 ₪	תשלום עבור גודל חיבור בKVA (0x0)							
183.99 ₪	סה"כ לתשלום		לא כולל מע"מ					





23/08/21 תאריך הפקדה:
 22/08/21 תאריך קריאה נוכחי:
 23/07/21 תאריך קריאה קודמת:

שם דייר: מלונות דן - דירה 6422
 שם אתר: בתי אלמוג (ישרוטל, מלונות דן, מלכת שבא)

לקוח/ה נכבד/ה, אנו מתכבדים להגיש את חישוב צריכת החשמל לתקופה 22/08/21 - 23/07/21:

מלונות דן - דירה 6411 - 23 - 00022788 (0x0)

סה"כ לתשלום	מחיר לקוט"ש בא"ג	סה"כ צריכה בקוט"ש	מקדם הכפלה	הפרש קריאות	קריאה נוכחית	קריאה קודמת	סוג צריכה	סוג תעריף
					22/08/21	23/07/21	פרטי חשבון עבור תאריכים:	
₪ 348.21	43.30	804.18	0.50	1,608.35	182,269.44	180,661.09	ביתי חד פאזי	757
₪ 174.10	43.30	-402.09			בשימוש יחידה צמודה			
₪ 174.10	43.30	402.09			צריכה ביתית נטו 50%			

₪ 9.89	תשלום קבוע		
₪ 0.00	תשלום עבור גודל חיבור בKVA (0x0)		
₪ 183.99	סה"כ לתשלום		לא כולל מע"מ





23/08/21 תאריך הפקדה:
 22/08/21 תאריך קריאה נוכחי:
 23/07/21 תאריך קריאה קודמת:

שם דייר: מלונות דן - דירה 6431
שם אתר: בתי אלמוג (ישרוטל, מלונות דן, מלכת שבא)

לקוח/ה נכבד/ה, אנו מתכבדים להגיש את חישוב צריכת החשמל לתקופה 22/08/21 - 23/07/21:

מלונות דן - דירה 6431 - 22 - 00022788 (0x0)

סה"כ לתשלום	מחיר לקוט"ש בא"ג	סה"כ צריכה בקוט"ש	מקדם הכפלה	הפרש קריאות	קריאה נוכחית	קריאה קודמת	סוג צריכה	סוג תעריף
					22/08/21	23/07/21	פרטי חשבון עבור תאריכים:	
₪ 565.16	43.30	1,305.22	0.50	2,610.45	185,052.48	182,442.04	ביתי חד פאזי	757
₪ 282.58	43.30	-652.61			בשימוש יחידה צמודה			
₪ 282.58	43.30	652.61			צריכה ביתית נטו 50%			

₪ 9.89	תשלום קבוע		
₪ 0.00	תשלום עבור גודל חיבור בKVA (0x0)		
₪ 292.47	סה"כ לתשלום		לא כולל מע"מ





23/08/21 תאריך הפקדה:
 22/08/21 תאריך קריאה נוכחי:
 23/07/21 תאריך קריאה קודמת:

שם דייר: מלונות דן - דירה 6432
שם אתר: בתי אלמוג (ישרוטל, מלונות דן, מלכת שבא)

לקוח/ה נכבד/ה, אנו מתכבדים להגיש את חישוב צריכת החשמל לתקופה 22/08/21 - 23/07/21:

מלונות דן - דירה 6432 - 22 - 00022788(0x0)

סה"כ לתשלום	מחיר לקוט"ש בא"ג	סה"כ צריכה בקוט"ש	מקדם הכפלה	הפרש קריאות	קריאה נוכחית	קריאה קודמת	סוג צריכה	סוג תעריף
					22/08/21	23/07/21	פרטי חשבון עבור תאריכים:	
₪ 565.16	43.30	1,305.22	0.50	2,610.45	185,052.48	182,442.04	ביתי חד פאזי	757
₪ 282.58	43.30	-652.61			בשימוש יחידה צמודה			
₪ 282.58	43.30	652.61			צריכה ביתית נטו 50%			

₪ 9.89	תשלום קבוע		
₪ 0.00	תשלום עבור גודל חיבור בKVA (0x0)		
₪ 292.47	סה"כ לתשלום		לא כולל מע"מ





23/08/21 תאריך הפקדה:
 22/08/21 תאריך קריאה נוכחי:
 23/07/21 תאריך קריאה קודמת:

שם דייר: מלונות דן - דירה 6441
שם אתר: בתי אלמוג (ישרוטל, מלונות דן, מלכת שבא)

לקוח/ה נכבד/ה, אנו מתכבדים להגיש את חישוב צריכת החשמל לתקופה 22/08/21 - 23/07/21:

מלונות דן - דירה 6441 - 21 - 00022788 (0x0)

סה"כ לתשלום	מחיר לקוט"ש בא"ג	סה"כ צריכה בקוט"ש	מקדם הכפלה	הפרש קריאות	קריאה נוכחית	קריאה קודמת	סוג צריכה	סוג תעריף
					22/08/21	23/07/21	פרטי חשבון עבור תאריכים:	
₪ 334.00	43.30	771.36	0.50	1,542.72	202,523.49	200,980.77	ביתי חד פאזי	757
₪ 167.00	43.30	-385.68			בשימוש יחידה צמודה			
₪ 167.00	43.30	385.68			צריכה ביתית נטו 50%			

₪ 9.89	תשלום קבוע		
₪ 0.00	תשלום עבור גודל חיבור בKVA (0x0)		
₪ 176.88	סה"כ לתשלום		לא כולל מע"מ





23/08/21 תאריך הפקדה:
 22/08/21 תאריך קריאה נוכחי:
 23/07/21 תאריך קריאה קודמת:

שם דייר: מלונות דן - דירה 6442
שם אתר: בתי אלמוג (ישרוטל, מלונות דן, מלכת שבא)

לקוח/ה נכבד/ה, אנו מתכבדים להגיש את חישוב צריכת החשמל לתקופה 22/08/21 - 23/07/21:

מלונות דן - דירה 6422 - 21 - 00022788 (0x0)

סה"כ לתשלום	מחיר לקוט"ש בא"ג	סה"כ צריכה בקוט"ש	מקדם הכפלה	הפרש קריאות	קריאה נוכחית	קריאה קודמת	סוג צריכה	סוג תעריף
					22/08/21	23/07/21	פרטי חשבון עבור תאריכים:	
₪ 334.00	43.30	771.36	0.50	1,542.72	202,523.49	200,980.77	ביתי חד פאזי	757
₪ 167.00	43.30	-385.68			בשימוש יחידה צמודה			
₪ 167.00	43.30	385.68			צריכה ביתית נטו 50%			

₪ 9.89	תשלום קבוע		
₪ 0.00	תשלום עבור גודל חיבור בKVA (0x0)		
₪ 176.88	סה"כ לתשלום		לא כולל מע"מ





23/08/21 תאריך הפקדה:
 22/08/21 תאריך קריאה נוכחי:
 23/07/21 תאריך קריאה קודמת:

שם דייר: מלונות דן - דירה 6451
 שם אתר: בתי אלמוג (ישרוטל, מלונות דן, מלכת שבא)

לקוח/ה נכבד/ה, אנו מתכבדים להגיש את חישוב צריכת החשמל לתקופה 22/08/21 - 23/07/21:

מלונות דן - דירה 6451 - 20 - 00022788 (0x0)

סה"כ לתשלום	מחיר לקוט"ש בא"ג	סה"כ צריכה בקוט"ש	מקדם הכפלה	הפרש קריאות	קריאה נוכחית	קריאה קודמת	סוג צריכה	סוג תעריף
					22/08/21	23/07/21	פרטי חשבון עבור תאריכים:	
506.40 ₪	43.30	1,169.53	0.50	2,339.05	199,973.37	197,634.32	ביתי חד פאזי	757
253.20 ₪	43.30	-584.76	בשימוש יחידה צמודה					
253.20 ₪	43.30	584.76	צריכה ביתית נטו 50%					

9.89 ₪	תשלום קבוע							
0.00 ₪	תשלום עבור גודל חיבור ב-KVA (0x0)							
263.09 ₪	סה"כ לתשלום		לא כולל מע"מ					





23/08/21 תאריך הפקדה:
 22/08/21 תאריך קריאה נוכחי:
 23/07/21 תאריך קריאה קודמת:

שם דייר: מלונות דן - דירה 6452
 שם אתר: בתי אלמוג (ישרוטל, מלונות דן, מלכת שבא)

לקוח/ה נכבד/ה, אנו מתכבדים להגיש את חישוב צריכת החשמל לתקופה 22/08/21 - 23/07/21:

מלונות דן - דירה 6452 - 20 - 00022788(0x0)

סה"כ לתשלום	מחיר לקוט"ש בא"ג	סה"כ צריכה בקוט"ש	מקדם הכפלה	הפרש קריאות	קריאה נוכחית	קריאה קודמת	סוג צריכה	סוג תעריף
					22/08/21	23/07/21	פרטי חשבון עבור תאריכים:	
₪ 506.40	43.30	1,169.53	0.50	2,339.05	199,973.37	197,634.32	ביתי חד פאזי	757
₪ 253.20	43.30	-584.76	בשימוש יחידה צמודה					
₪ 253.20	43.30	584.76	צריכה ביתית נטו 50%					

₪ 9.89	תשלום קבוע							
₪ 0.00	תשלום עבור גודל חיבור בKVA (0x0)							
₪ 263.09	סה"כ לתשלום		לא כולל מע"מ					





23/08/21 תאריך הפקדה:
 22/08/21 תאריך קריאה נוכחי:
 23/07/21 תאריך קריאה קודמת:

שם דייר: מלונות דן - דירה 6461
שם אתר: בתי אלמוג (ישרוטל, מלונות דן, מלכת שבא)

לקוח/ה נכבד/ה, אנו מתכבדים להגיש את חישוב צריכת החשמל לתקופה 22/08/21 - 23/07/21:

מלונות דן - דירה 6461 - 19 - 00022788(0x0)

סה"כ לתשלום	מחיר לקוט"ש בא"ג	סה"כ צריכה בקוט"ש	מקדם הכפלה	הפרש קריאות	קריאה נוכחית	קריאה קודמת	סוג צריכה	סוג תעריף
					22/08/21	23/07/21	פרטי חשבון עבור תאריכים:	
₪ 301.20	43.30	695.61	0.50	1,391.21	146,885.04	145,493.83	ביתי חד פאזי	757
₪ 150.60	43.30	-347.80			בשימוש יחידה צמודה			
₪ 150.60	43.30	347.80			צריכה ביתית נטו 50%			

₪ 9.89	תשלום קבוע		
₪ 0.00	תשלום עבור גודל חיבור בKVA (0x0)		
₪ 160.48	סה"כ לתשלום		לא כולל מע"מ





23/08/21 תאריך הפקדה:
 22/08/21 תאריך קריאה נוכחי:
 23/07/21 תאריך קריאה קודמת:

שם דייר: מלונות דן - דירה 6462
שם אתר: בתי אלמוג (ישרוטל, מלונות דן, מלכת שבא)

לקוח/ה נכבד/ה, אנו מתכבדים להגיש את חישוב צריכת החשמל לתקופה 22/08/21 - 23/07/21:

מלונות דן - דירה 6462 - 19 - 00022788 (0x0)

סה"כ לתשלום	מחיר לקוט"ש בא"ג	סה"כ צריכה בקוט"ש	מקדם הכפלה	הפרש קריאות	קריאה נוכחית	קריאה קודמת	סוג צריכה	סוג תעריף
					22/08/21	23/07/21	פרטי חשבון עבור תאריכים:	
301.20 ₪	43.30	695.61	0.50	1,391.21	146,885.04	145,493.83	ביתי חד פאזי	757
150.60 ₪	43.30	-347.80			בשימוש יחידה צמודה			
150.60 ₪	43.30	347.80			צריכה ביתית נטו 50%			

9.89 ₪	תשלום קבוע		
0.00 ₪	תשלום עבור גודל חיבור בKVA (0x0)		
160.48 ₪	סה"כ לתשלום		לא כולל מע"מ





23/08/21 תאריך הפקדה:
 22/08/21 תאריך קריאה נוכחי:
 23/07/21 תאריך קריאה קודמת:

שם דייר: מלונות דן - דירה 6471
שם אתר: בתי אלמוג (ישרוטל, מלונות דן, מלכת שבא)

לקוח/ה נכבד/ה, אנו מתכבדים להגיש את חישוב צריכת החשמל לתקופה 22/08/21 - 23/07/21:

מלונות דן - דירה 6471 - 18 - 00022788 (0x0)

סה"כ לתשלום	מחיר לקוט"ש בא"ג	סה"כ צריכה בקוט"ש	מקדם הכפלה	הפרש קריאות	קריאה נוכחית	קריאה קודמת	סוג צריכה	סוג תעריף
					22/08/21	23/07/21	פרטי חשבון עבור תאריכים:	
₪ 517.83	43.30	1,195.91	0.50	2,391.82	185,294.40	182,902.57	ביתי חד פאזי	757
₪ 258.92	43.30	-597.96			בשימוש יחידה צמודה			
₪ 258.92	43.30	597.96			צריכה ביתית נטו 50%			

₪ 9.89	תשלום קבוע		
₪ 0.00	תשלום עבור גודל חיבור בKVA (0x0)		
₪ 268.80	סה"כ לתשלום		לא כולל מע"מ





23/08/21 תאריך הפקדה:
 22/08/21 תאריך קריאה נוכחי:
 23/07/21 תאריך קריאה קודמת:

שם דייר: מלונות דן - דירה 6472
שם אתר: בתי אלמוג (ישרוטל, מלונות דן, מלכת שבא)

לקוח/ה נכבד/ה, אנו מתכבדים להגיש את חישוב צריכת החשמל לתקופה 22/08/21 - 23/07/21:

מלונות דן - דירה 6472 - 18 - 00022788 (0x0)

סה"כ לתשלום	מחיר לקוט"ש בא"ג	סה"כ צריכה בקוט"ש	מקדם הכפלה	הפרש קריאות	קריאה נוכחית	קריאה קודמת	סוג צריכה	סוג תעריף
					22/08/21	23/07/21	פרטי חשבון עבור תאריכים:	
₪ 517.83	43.30	1,195.91	0.50	2,391.82	185,294.40	182,902.57	ביתי חד פאזי	757
₪ 258.92	43.30	-597.96			בשימוש יחידה צמודה			
₪ 258.92	43.30	597.96			צריכה ביתית נטו 50%			

₪ 9.89	תשלום קבוע		
₪ 0.00	תשלום עבור גודל חיבור בKVA (0x0)		
₪ 268.80	סה"כ לתשלום		לא כולל מע"מ





23/08/21 תאריך הפקדה:
 22/08/21 תאריך קריאה נוכחי:
 23/07/21 תאריך קריאה קודמת:

שם דייר: מלונות דן - דירה 6511
שם אתר: בתי אלמוג (ישרוטל, מלונות דן, מלכת שבא)

לקוח/ה נכבד/ה, אנו מתכבדים להגיש את חישוב צריכת החשמל לתקופה 22/08/21 - 23/07/21:

מלונות דן - דירה 6511 - 7 - 00022538 (0x0)

סה"כ לתשלום	מחיר לקוט"ש בא"ג	סה"כ צריכה בקוט"ש	מקדם הכפלה	הפרש קריאות	קריאה נוכחית	קריאה קודמת	סוג צריכה	סוג תעריף
					22/08/21	23/07/21	פרטי חשבון עבור תאריכים:	
₪ 443.14	43.30	1,023.42	0.50	2,046.83	188,758.84	186,712.00	ביתי חד פאזי	757
₪ 221.57	43.30	-511.71	בשימוש יחידה צמודה					
₪ 221.57	43.30	511.71	צריכה ביתית נטו 50%					

₪ 9.89	תשלום קבוע		
₪ 0.00	תשלום עבור גודל חיבור ב-KVA (0x0)		
₪ 231.45	סה"כ לתשלום		לא כולל מע"מ





23/08/21 תאריך הפקדה:
 22/08/21 תאריך קריאה נוכחי:
 23/07/21 תאריך קריאה קודמת:

שם דייר: מלונות דן - דירה 6512
שם אתר: בתי אלמוג (ישרוטל, מלונות דן, מלכת שבא)

לקוח/ה נכבד/ה, אנו מתכבדים להגיש את חישוב צריכת החשמל לתקופה 22/08/21 - 23/07/21:

מלונות דן - דירה 6512 - 7 - 00022538 (0x0)

סה"כ לתשלום	מחיר לקוט"ש בא"ג	סה"כ צריכה בקוט"ש	מקדם הכפלה	הפרש קריאות	קריאה נוכחית	קריאה קודמת	סוג צריכה	סוג תעריף
					22/08/21	23/07/21	פרטי חשבון עבור תאריכים:	
₪ 443.14	43.30	1,023.42	0.50	2,046.83	188,758.84	186,712.00	ביתי חד פאזי	757
₪ 221.57	43.30	-511.71	בשימוש יחידה צמודה					
₪ 221.57	43.30	511.71	צריכה ביתית נטו 50%					

₪ 9.89	תשלום קבוע		
₪ 0.00	תשלום עבור גודל חיבור ב-KVA (0x0)		
₪ 231.45	סה"כ לתשלום		לא כולל מע"מ





23/08/21 תאריך הפקדה:
 22/08/21 תאריך קריאה נוכחי:
 23/07/21 תאריך קריאה קודמת:

שם דייר: מלונות דן - דירה 6521
שם אתר: בתי אלמוג (ישרוטל, מלונות דן, מלכת שבא)

לקוח/ה נכבד/ה, אנו מתכבדים להגיש את חישוב צריכת החשמל לתקופה 22/08/21 - 23/07/21:

מלונות דן - דירה 6521 - 6 - 00022538 (0x0)

סה"כ לתשלום	מחיר לקוט"ש בא"ג	סה"כ צריכה בקוט"ש	מקדם הכפלה	הפרש קריאות	קריאה נוכחית	קריאה קודמת	סוג צריכה	סוג תעריף
					22/08/21	23/07/21	פרטי חשבון עבור תאריכים:	
₪ 417.55	43.30	964.32	0.50	1,928.63	214,555.82	212,627.19	ביתי חד פאזי	757
₪ 208.77	43.30	-482.16			בשימוש יחידה צמודה			
₪ 208.77	43.30	482.16			צריכה ביתית נטו 50%			

₪ 9.89	תשלום קבוע		
₪ 0.00	תשלום עבור גודל חיבור בKVA (0x0)		
₪ 218.66	סה"כ לתשלום		לא כולל מע"מ





23/08/21 תאריך הפקדה:
 22/08/21 תאריך קריאה נוכחי:
 23/07/21 תאריך קריאה קודמת:

שם דייר: מלונות דן - דירה 6522
שם אתר: בתי אלמוג (ישרוטל, מלונות דן, מלכת שבא)

לקוח/ה נכבד/ה, אנו מתכבדים להגיש את חישוב צריכת החשמל לתקופה 22/08/21 - 23/07/21:

מלונות דן - דירה 6522 - 6 - 00022538 (0x0)

סה"כ לתשלום	מחיר לקוט"ש בא"ג	סה"כ צריכה בקוט"ש	מקדם הכפלה	הפרש קריאות	קריאה נוכחית	קריאה קודמת	סוג צריכה	סוג תעריף
					22/08/21	23/07/21	פרטי חשבון עבור תאריכים:	
₪ 417.55	43.30	964.32	0.50	1,928.63	214,555.82	212,627.19	ביתי חד פאזי	757
₪ 208.77	43.30	-482.16			בשימוש יחידה צמודה			
₪ 208.77	43.30	482.16			צריכה ביתית נטו 50%			

₪ 9.89	תשלום קבוע		
₪ 0.00	תשלום עבור גודל חיבור בKVA (0x0)		
₪ 218.66	סה"כ לתשלום		לא כולל מע"מ





23/08/21 תאריך הפקדה:
 22/08/21 תאריך קריאה נוכחי:
 23/07/21 תאריך קריאה קודמת:

שם דייר: מלונות דן - דירה 6531
 שם אתר: בתי אלמוג (ישרוטל, מלונות דן, מלכת שבא)

לקוח/ה נכבד/ה, אנו מתכבדים להגיש את חישוב צריכת החשמל לתקופה 22/08/21 - 23/07/21:

מלונות דן - דירה 6531 - 5 - 00022538 (0x0)

סה"כ לתשלום	מחיר לקוט"ש בא"ג	סה"כ צריכה בקוט"ש	מקדם הכפלה	הפרש קריאות	קריאה נוכחית	קריאה קודמת	סוג צריכה	סוג תעריף
					22/08/21	23/07/21	פרטי חשבון עבור תאריכים:	
451.59 ₪	43.30	1,042.93	0.50	2,085.86	169,715.95	167,630.09	ביתי חד פאזי	757
225.79 ₪	43.30	-521.46	בשימוש יחידה צמודה					
225.79 ₪	43.30	521.46	צריכה ביתית נטו 50%					

9.89 ₪	תשלום קבוע							
0.00 ₪	תשלום עבור גודל חיבור בKVA (0x0)							
235.68 ₪	סה"כ לתשלום		לא כולל מע"מ					





23/08/21 תאריך הפקדה:
 22/08/21 תאריך קריאה נוכחי:
 23/07/21 תאריך קריאה קודמת:

שם דייר: מלונות דן - דירה 6532
שם אתר: בתי אלמוג (ישרוטל, מלונות דן, מלכת שבא)

לקוח/ה נכבד/ה, אנו מתכבדים להגיש את חישוב צריכת החשמל לתקופה 22/08/21 - 23/07/21:

מלונות דן - דירה 6532 - 5 - 00022538(0x0)

סה"כ לתשלום	מחיר לקוט"ש בא"ג	סה"כ צריכה בקוט"ש	מקדם הכפלה	הפרש קריאות	קריאה נוכחית	קריאה קודמת	סוג צריכה	סוג תעריף
					22/08/21	23/07/21	פרטי חשבון עבור תאריכים:	
₪ 451.59	43.30	1,042.93	0.50	2,085.86	169,715.95	167,630.09	ביתי חד פאזי	757
₪ 225.79	43.30	-521.46	בשימוש יחידה צמודה					
₪ 225.79	43.30	521.46	צריכה ביתית נטו 50%					

₪ 9.89	תשלום קבוע							
₪ 0.00	תשלום עבור גודל חיבור בKVA (0x0)							
₪ 235.68	סה"כ לתשלום		לא כולל מע"מ					





23/08/21 תאריך הפקדה:
 22/08/21 תאריך קריאה נוכחי:
 23/07/21 תאריך קריאה קודמת:

שם דייר: מלונות דן - דירה 6541
שם אתר: בתי אלמוג (ישרוטל, מלונות דן, מלכת שבא)

לקוח/ה נכבד/ה, אנו מתכבדים להגיש את חישוב צריכת החשמל לתקופה 22/08/21 - 23/07/21:

מלונות דן - דירה 6541 - 4 - 00022538 (0x0)

סה"כ לתשלום	מחיר לקוט"ש בא"ג	סה"כ צריכה בקוט"ש	מקדם הכפלה	הפרש קריאות	קריאה נוכחית	קריאה קודמת	סוג צריכה	סוג תעריף
					22/08/21	23/07/21	פרטי חשבון עבור תאריכים:	
267.77 ₪	43.30	618.40	0.50	1,236.81	200,778.91	199,542.11	ביתי חד פאזי	757
133.88 ₪	43.30	-309.20			בשימוש יחידה צמודה			
133.88 ₪	43.30	309.20			צריכה ביתית נטו 50%			

9.89 ₪	תשלום קבוע		
0.00 ₪	תשלום עבור גודל חיבור ב-KVA (0x0)		
143.77 ₪	סה"כ לתשלום		לא כולל מע"מ





23/08/21 תאריך הפקדה:
 22/08/21 תאריך קריאה נוכחי:
 23/07/21 תאריך קריאה קודמת:

שם דייר: מלונות דן - דירה 6542
שם אתר: בתי אלמוג (ישרוטל, מלונות דן, מלכת שבא)

לקוח/ה נכבד/ה, אנו מתכבדים להגיש את חישוב צריכת החשמל לתקופה 22/08/21 - 23/07/21:

מלונות דן - דירה 6542 - 4 - 00022538 (0x0)

סה"כ לתשלום	מחיר לקוט"ש בא"ג	סה"כ צריכה בקוט"ש	מקדם הכפלה	הפרש קריאות	קריאה נוכחית	קריאה קודמת	סוג צריכה	סוג תעריף
					22/08/21	23/07/21	פרטי חשבון עבור תאריכים:	
267.77 ₪	43.30	618.40	0.50	1,236.81	200,778.91	199,542.11	ביתי חד פאזי	757
133.88 ₪	43.30	-309.20			בשימוש יחידה צמודה			
133.88 ₪	43.30	309.20			צריכה ביתית נטו 50%			

9.89 ₪	תשלום קבוע		
0.00 ₪	תשלום עבור גודל חיבור ב-KVA (0x0)		
143.77 ₪	סה"כ לתשלום		לא כולל מע"מ





23/08/21 תאריך הפקדה:
 22/08/21 תאריך קריאה נוכחי:
 23/07/21 תאריך קריאה קודמת:

שם דייר: מלונות דן - דירה 6551
שם אתר: בתי אלמוג (ישרוטל, מלונות דן, מלכת שבא)

לקוח/ה נכבד/ה, אנו מתכבדים להגיש את חישוב צריכת החשמל לתקופה 22/08/21 - 23/07/21:

מלונות דן - דירה 6511 - 3 - 00022538 (0x0)

סה"כ לתשלום	מחיר לקוט"ש בא"ג	סה"כ צריכה בקוט"ש	מקדם הכפלה	הפרש קריאות	קריאה נוכחית	קריאה קודמת	סוג צריכה	סוג תעריף
					22/08/21	23/07/21	פרטי חשבון עבור תאריכים:	
₪ 454.87	43.30	1,050.51	0.50	2,101.03	245,309.08	243,208.06	ביתי חד פאזי	757
₪ 227.44	43.30	-525.26			בשימוש יחידה צמודה			
₪ 227.44	43.30	525.26			צריכה ביתית נטו 50%			

₪ 9.89	תשלום קבוע		
₪ 0.00	תשלום עבור גודל חיבור ב-KVA (0x0)		
₪ 237.32	סה"כ לתשלום		לא כולל מע"מ





23/08/21 תאריך הפקדה:
 22/08/21 תאריך קריאה נוכחי:
 23/07/21 תאריך קריאה קודמת:

שם דייר: מלונות דן - דירה 6552
שם אתר: בתי אלמוג (ישרוטל, מלונות דן, מלכת שבא)

לקוח/ה נכבד/ה, אנו מתכבדים להגיש את חישוב צריכת החשמל לתקופה 22/08/21 - 23/07/21:

מלונות דן - דירה 6552 - 3 - 00022538 (0x0)

סה"כ לתשלום	מחיר לקוט"ש בא"ג	סה"כ צריכה בקוט"ש	מקדם הכפלה	הפרש קריאות	קריאה נוכחית	קריאה קודמת	סוג צריכה	סוג תעריף
					22/08/21	23/07/21	פרטי חשבון עבור תאריכים:	
₪ 454.87	43.30	1,050.51	0.50	2,101.03	245,309.08	243,208.06	ביתי חד פאזי	757
₪ 227.44	43.30	-525.26			בשימוש יחידה צמודה			
₪ 227.44	43.30	525.26			צריכה ביתית נטו 50%			

₪ 9.89	תשלום קבוע		
₪ 0.00	תשלום עבור גודל חיבור ב-KVA (0x0)		
₪ 237.32	סה"כ לתשלום		לא כולל מע"מ





23/08/21 תאריך הפקדה:
 22/08/21 תאריך קריאה נוכחי:
 23/07/21 תאריך קריאה קודמת:

שם דייר: מלונות דן - דירה 6561
שם אתר: בתי אלמוג (ישרוטל, מלונות דן, מלכת שבא)

לקוח/ה נכבד/ה, אנו מתכבדים להגיש את חישוב צריכת החשמל לתקופה 22/08/21 - 23/07/21:

מלונות דן - דירה 6561 - 2 - 00022538(0x0)

סה"כ לתשלום	מחיר לקוט"ש בא"ג	סה"כ צריכה בקוט"ש	מקדם הכפלה	הפרש קריאות	קריאה נוכחית	קריאה קודמת	סוג צריכה	סוג תעריף
					22/08/21	23/07/21	פרטי חשבון עבור תאריכים:	
408.62 ₪	43.30	943.70	0.50	1,887.40	226,277.21	224,389.81	ביתי חד פאזי	757
204.31 ₪	43.30	-471.85	בשימוש יחידה צמודה					
204.31 ₪	43.30	471.85	צריכה ביתית נטו 50%					

9.89 ₪	תשלום קבוע		
0.00 ₪	תשלום עבור גודל חיבור ב-KVA (0x0)		
214.20 ₪	סה"כ לתשלום		לא כולל מע"מ





23/08/21 תאריך הפקדה:
 22/08/21 תאריך קריאה נוכחי:
 23/07/21 תאריך קריאה קודמת:

שם דייר: מלונות דן - דירה 6562
שם אתר: בתי אלמוג (ישרוטל, מלונות דן, מלכת שבא)

לקוח/ה נכבד/ה, אנו מתכבדים להגיש את חישוב צריכת החשמל לתקופה 22/08/21 - 23/07/21:

מלונות דן - דירה 6562 - 2 - 00022538 (0x0)

סה"כ לתשלום	מחיר לקוט"ש בא"ג	סה"כ צריכה בקוט"ש	מקדם הכפלה	הפרש קריאות	קריאה נוכחית	קריאה קודמת	סוג צריכה	סוג תעריף
					22/08/21	23/07/21	פרטי חשבון עבור תאריכים:	
408.62 ₪	43.30	943.70	0.50	1,887.40	226,277.21	224,389.81	ביתי חד פאזי	757
204.31 ₪	43.30	-471.85			בשימוש יחידה צמודה			
204.31 ₪	43.30	471.85			צריכה ביתית נטו 50%			

9.89 ₪	תשלום קבוע		
0.00 ₪	תשלום עבור גודל חיבור ב-KVA (0x0)		
214.20 ₪	סה"כ לתשלום		לא כולל מע"מ





23/08/21 תאריך הפקדה:
 22/08/21 תאריך קריאה נוכחי:
 23/07/21 תאריך קריאה קודמת:

שם דייר: מלונות דן - דירה 6571
שם אתר: בתי אלמוג (ישרוטל, מלונות דן, מלכת שבא)

לקוח/ה נכבד/ה, אנו מתכבדים להגיש את חישוב צריכת החשמל לתקופה 22/08/21 - 23/07/21:

מלונות דן - דירה 6571 - 1 - 00022538 (0x0)

סה"כ לתשלום	מחיר לקוט"ש בא"ג	סה"כ צריכה בקוט"ש	מקדם הכפלה	הפרש קריאות	קריאה נוכחית	קריאה קודמת	סוג צריכה	סוג תעריף
					22/08/21	23/07/21	פרטי חשבון עבור תאריכים:	
436.15 ₪	43.30	1,007.27	0.50	2,014.54	162,470.82	160,456.29	ביתי חד פאזי	757
218.07 ₪	43.30	-503.63			בשימוש יחידה צמודה			
218.07 ₪	43.30	503.63			צריכה ביתית נטו 50%			

9.89 ₪	תשלום קבוע		
0.00 ₪	תשלום עבור גודל חיבור ב-KVA (0x0)		
227.96 ₪	סה"כ לתשלום		לא כולל מע"מ





23/08/21 תאריך הפקדה:
 22/08/21 תאריך קריאה נוכחי:
 23/07/21 תאריך קריאה קודמת:

שם דייר: מלונות דן - דירה 6572
שם אתר: בתי אלמוג (ישרוטל, מלונות דן, מלכת שבא)

לקוח/ה נכבד/ה, אנו מתכבדים להגיש את חישוב צריכת החשמל לתקופה 22/08/21 - 23/07/21:

מלונות דן - דירה 6572 - 1 - 00022538 (0x0)

סה"כ לתשלום	מחיר לקוט"ש בא"ג	סה"כ צריכה בקוט"ש	מקדם הכפלה	הפרש קריאות	קריאה נוכחית	קריאה קודמת	סוג צריכה	סוג תעריף
					22/08/21	23/07/21	פרטי חשבון עבור תאריכים:	
436.15 ₪	43.30	1,007.27	0.50	2,014.54	162,470.82	160,456.29	ביתי חד פאזי	757
218.07 ₪	43.30	-503.63			בשימוש יחידה צמודה			
218.07 ₪	43.30	503.63			צריכה ביתית נטו 50%			

9.89 ₪	תשלום קבוע		
0.00 ₪	תשלום עבור גודל חיבור בKVA (0x0)		
227.96 ₪	סה"כ לתשלום		לא כולל מע"מ





23/08/21 תאריך הפקדה:
 22/08/21 תאריך קריאה נוכחי:
 23/07/21 תאריך קריאה קודמת:

שם דייר: מלונות דן - דירה 6611
שם אתר: בתי אלמוג (ישרוטל, מלונות דן, מלכת שבא)

לקוח/ה נכבד/ה, אנו מתכבדים להגיש את חישוב צריכת החשמל לתקופה 22/08/21 - 23/07/21:

מלונות דן - דירה 6611 - 16 - 00022538 (0x0)

סה"כ לתשלום	מחיר לקוט"ש בא"ג	סה"כ צריכה בקוט"ש	מקדם הכפלה	הפרש קריאות	קריאה נוכחית	קריאה קודמת	סוג צריכה	סוג תעריף
					22/08/21	23/07/21	פרטי חשבון עבור תאריכים:	
₪ 450.37	43.30	1,040.13	0.50	2,080.25	188,339.17	186,258.92	ביתי חד פאזי	757
₪ 225.19	43.30	-520.06			בשימוש יחידה צמודה			
₪ 225.19	43.30	520.06			צריכה ביתית נטו 50%			

₪ 9.89	תשלום קבוע		
₪ 0.00	תשלום עבור גודל חיבור ב-KVA (0x0)		
₪ 235.07	סה"כ לתשלום		לא כולל מע"מ



23/08/21 תאריך הפקדה:
 22/08/21 תאריך קריאה נוכחי:
 23/07/21 תאריך קריאה קודמת:

שם דייר: מלונות דן - דירה 6612
שם אתר: בתי אלמוג (ישרוטל, מלונות דן, מלכת שבא)

לקוח/ה נכבד/ה, אנו מתכבדים להגיש את חישוב צריכת החשמל לתקופה 22/08/21 - 23/07/21:

מלונות דן - דירה 6612 - 16 - 00022538 (0x0)

סה"כ לתשלום	מחיר לקוט"ש בא"ג	סה"כ צריכה בקוט"ש	מקדם הכפלה	הפרש קריאות	קריאה נוכחית	קריאה קודמת	סוג צריכה	סוג תעריף
					22/08/21	23/07/21	פרטי חשבון עבור תאריכים:	
₪ 450.37	43.30	1,040.13	0.50	2,080.25	188,339.17	186,258.92	ביתי חד פאזי	757
₪ 225.19	43.30	-520.06			בשימוש יחידה צמודה			
₪ 225.19	43.30	520.06			צריכה ביתית נטו 50%			

₪ 9.89	תשלום קבוע		
₪ 0.00	תשלום עבור גודל חיבור בKVA (0x0)		
₪ 235.07	סה"כ לתשלום		לא כולל מע"מ



23/08/21 תאריך הפקדה:
 22/08/21 תאריך קריאה נוכחי:
 23/07/21 תאריך קריאה קודמת:

שם דייר: מלונות דן - דירה 6621
שם אתר: בתי אלמוג (ישרוטל, מלונות דן, מלכת שבא)

לקוח/ה נכבד/ה, אנו מתכבדים להגיש את חישוב צריכת החשמל לתקופה 22/08/21 - 23/07/21:

מלונות דן - דירה 6621 - 15 - 00022538 (0x0)

סה"כ לתשלום	מחיר לקוט"ש בא"ג	סה"כ צריכה בקוט"ש	מקדם הכפלה	הפרש קריאות	קריאה נוכחית	קריאה קודמת	סוג צריכה	סוג תעריף
					22/08/21	23/07/21	פרטי חשבון עבור תאריכים:	
₪ 429.45	43.30	991.80	0.50	1,983.59	171,060.44	169,076.85	ביתי חד פאזי	757
₪ 214.72	43.30	-495.90	בשימוש יחידה צמודה					
₪ 214.72	43.30	495.90	צריכה ביתית נטו 50%					

₪ 9.89	תשלום קבוע		
₪ 0.00	תשלום עבור גודל חיבור בKVA (0x0)		
₪ 224.61	סה"כ לתשלום		לא כולל מע"מ





23/08/21 תאריך הפקדה:
 22/08/21 תאריך קריאה נוכחי:
 23/07/21 תאריך קריאה קודמת:

שם דייר: מלונות דן - דירה 6622
שם אתר: בתי אלמוג (ישרוטל, מלונות דן, מלכת שבא)

לקוח/ה נכבד/ה, אנו מתכבדים להגיש את חישוב צריכת החשמל לתקופה 22/08/21 - 23/07/21:

מלונות דן - דירה 6622 - 15 - 00022538 (0x0)

סה"כ לתשלום	מחיר לקוט"ש בא"ג	סה"כ צריכה בקוט"ש	מקדם הכפלה	הפרש קריאות	קריאה נוכחית	קריאה קודמת	סוג צריכה	סוג תעריף
					22/08/21	23/07/21	פרטי חשבון עבור תאריכים:	
₪ 429.45	43.30	991.80	0.50	1,983.59	171,060.44	169,076.85	ביתי חד פאזי	757
₪ 214.72	43.30	-495.90			בשימוש יחידה צמודה			
₪ 214.72	43.30	495.90			צריכה ביתית נטו 50%			

₪ 9.89	תשלום קבוע		
₪ 0.00	תשלום עבור גודל חיבור בKVA (0x0)		
₪ 224.61	סה"כ לתשלום		לא כולל מע"מ





23/08/21 תאריך הפקדה:
 22/08/21 תאריך קריאה נוכחי:
 23/07/21 תאריך קריאה קודמת:

שם דייר: מלונות דן - דירה 6631
שם אתר: בתי אלמוג (ישרוטל, מלונות דן, מלכת שבא)

לקוח/ה נכבד/ה, אנו מתכבדים להגיש את חישוב צריכת החשמל לתקופה 22/08/21 - 23/07/21:

מלונות דן - דירה 6631 - 14 - 00022538 (0x0)

סה"כ לתשלום	מחיר לקוט"ש בא"ג	סה"כ צריכה בקוט"ש	מקדם הכפלה	הפרש קריאות	קריאה נוכחית	קריאה קודמת	סוג צריכה	סוג תעריף
					22/08/21	23/07/21	פרטי חשבון עבור תאריכים:	
700.44 ₪	43.30	1,617.64	0.50	3,235.27	219,884.67	216,649.40	ביתי חד פאזי	757
350.22 ₪	43.30	-808.82			בשימוש יחידה צמודה			
350.22 ₪	43.30	808.82			צריכה ביתית נטו 50%			

9.89 ₪	תשלום קבוע		
0.00 ₪	תשלום עבור גודל חיבור ב-KVA (0x0)		
360.10 ₪	סה"כ לתשלום		לא כולל מע"מ





23/08/21 תאריך הפקדה:
 22/08/21 תאריך קריאה נוכחי:
 23/07/21 תאריך קריאה קודמת:

שם דייר: מלונות דן - דירה 6632
שם אתר: בתי אלמוג (ישרוטל, מלונות דן, מלכת שבא)

לקוח/ה נכבד/ה, אנו מתכבדים להגיש את חישוב צריכת החשמל לתקופה 22/08/21 - 23/07/21:

מלונות דן - דירה 6632 - 14 - 00022538 (0x0)

סה"כ לתשלום	מחיר לקוט"ש בא"ג	סה"כ צריכה בקוט"ש	מקדם הכפלה	הפרש קריאות	קריאה נוכחית	קריאה קודמת	סוג צריכה	סוג תעריף
					22/08/21	23/07/21	פרטי חשבון עבור תאריכים:	
700.44 ₪	43.30	1,617.64	0.50	3,235.27	219,884.67	216,649.40	ביתי חד פאזי	757
350.22 ₪	43.30	-808.82			בשימוש יחידה צמודה			
350.22 ₪	43.30	808.82			צריכה ביתית נטו 50%			

9.89 ₪	תשלום קבוע		
0.00 ₪	תשלום עבור גודל חיבור ב-KVA (0x0)		
360.10 ₪	סה"כ לתשלום		לא כולל מע"מ





23/08/21 תאריך הפקדה:
 22/08/21 תאריך קריאה נוכחי:
 23/07/21 תאריך קריאה קודמת:

שם דייר: מלונות דן - דירה 6641
 שם אתר: בתי אלמוג (ישרוטל, מלונות דן, מלכת שבא)

לקוח/ה נכבד/ה, אנו מתכבדים להגיש את חישוב צריכת החשמל לתקופה 22/08/21 - 23/07/21:

מלונות דן - דירה 6641 - 13 - 00022538 (0x0)

סה"כ לתשלום	מחיר לקוט"ש בא"ג	סה"כ צריכה בקוט"ש	מקדם הכפלה	הפרש קריאות	קריאה נוכחית	קריאה קודמת	סוג צריכה	סוג תעריף
					22/08/21	23/07/21	פרטי חשבון עבור תאריכים:	
422.97 ₪	43.30	976.83	0.50	1,953.66	176,117.47	174,163.81	ביתי חד פאזי	757
211.48 ₪	43.30	-488.41			בשימוש יחידה צמודה			
211.48 ₪	43.30	488.41			צריכה ביתית נטו 50%			

9.89 ₪	תשלום קבוע		
0.00 ₪	תשלום עבור גודל חיבור ב-KVA (0x0)		
221.37 ₪	סה"כ לתשלום		לא כולל מע"מ





23/08/21 תאריך הפקדה:
 22/08/21 תאריך קריאה נוכחי:
 23/07/21 תאריך קריאה קודמת:

שם דייר: מלונות דן - דירה 6642
 שם אתר: בתי אלמוג (ישרוטל, מלונות דן, מלכת שבא)

לקוח/ה נכבד/ה, אנו מתכבדים להגיש את חישוב צריכת החשמל לתקופה 22/08/21 - 23/07/21:

מלונות דן - דירה 6642 - 13 - 00022538 (0x0)

סה"כ לתשלום	מחיר לקוט"ש בא"ג	סה"כ צריכה בקוט"ש	מקדם הכפלה	הפרש קריאות	קריאה נוכחית	קריאה קודמת	סוג צריכה	סוג תעריף
					22/08/21	23/07/21	פרטי חשבון עבור תאריכים:	
422.97 ₪	43.30	976.83	0.50	1,953.66	176,117.47	174,163.81	ביתי חד פאזי	757
211.48 ₪	43.30	-488.41			בשימוש יחידה צמודה			
211.48 ₪	43.30	488.41			צריכה ביתית נטו 50%			

9.89 ₪	תשלום קבוע		
0.00 ₪	תשלום עבור גודל חיבור ב-KVA (0x0)		
221.37 ₪	סה"כ לתשלום		לא כולל מע"מ





23/08/21 תאריך הפקדה:
 22/08/21 תאריך קריאה נוכחי:
 23/07/21 תאריך קריאה קודמת:

שם דייר: מלונות דן - דירה 6651
שם אתר: בתי אלמוג (ישרוטל, מלונות דן, מלכת שבא)

לקוח/ה נכבד/ה, אנו מתכבדים להגיש את חישוב צריכת החשמל לתקופה 22/08/21 - 23/07/21:

מלונות דן - דירה 6651 - 12 - 00022538 (0x0)

סה"כ לתשלום	מחיר לקוט"ש בא"ג	סה"כ צריכה בקוט"ש	מקדם הכפלה	הפרש קריאות	קריאה נוכחית	קריאה קודמת	סוג צריכה	סוג תעריף
					22/08/21	23/07/21	פרטי חשבון עבור תאריכים:	
₪ 459.83	43.30	1,061.96	0.50	2,123.92	191,322.28	189,198.37	ביתי חד פאזי	757
₪ 229.91	43.30	-530.98			בשימוש יחידה צמודה			
₪ 229.91	43.30	530.98			צריכה ביתית נטו 50%			

₪ 9.89	תשלום קבוע		
₪ 0.00	תשלום עבור גודל חיבור בKVA (0x0)		
₪ 239.80	סה"כ לתשלום		לא כולל מע"מ





23/08/21 תאריך הפקדה:
 22/08/21 תאריך קריאה נוכחי:
 23/07/21 תאריך קריאה קודמת:

שם דייר: מלונות דן - דירה 6652
שם אתר: בתי אלמוג (ישרוטל, מלונות דן, מלכת שבא)

לקוח/ה נכבד/ה, אנו מתכבדים להגיש את חישוב צריכת החשמל לתקופה 22/08/21 - 23/07/21:

מלונות דן - דירה 6652 - 12 - 00022538 (0x0)

סה"כ לתשלום	מחיר לקוט"ש בא"ג	סה"כ צריכה בקוט"ש	מקדם הכפלה	הפרש קריאות	קריאה נוכחית	קריאה קודמת	סוג צריכה	סוג תעריף
					22/08/21	23/07/21	פרטי חשבון עבור תאריכים:	
₪ 459.83	43.30	1,061.96	0.50	2,123.92	191,322.28	189,198.37	ביתי חד פאזי	757
₪ 229.91	43.30	-530.98			בשימוש יחידה צמודה			
₪ 229.91	43.30	530.98			צריכה ביתית נטו 50%			

₪ 9.89	תשלום קבוע		
₪ 0.00	תשלום עבור גודל חיבור בKVA (0x0)		
₪ 239.80	סה"כ לתשלום		לא כולל מע"מ





23/08/21 תאריך הפקדה:
 22/08/21 תאריך קריאה נוכחי:
 23/07/21 תאריך קריאה קודמת:

שם דייר: מלונות דן - דירה 6661
 שם אתר: בתי אלמוג (ישרוטל, מלונות דן, מלכת שבא)

לקוח/ה נכבד/ה, אנו מתכבדים להגיש את חישוב צריכת החשמל לתקופה 22/08/21 - 23/07/21:

מלונות דן - דירה 6661 - 11 - 00022538 (0x0)

סה"כ לתשלום	מחיר לקוט"ש בא"ג	סה"כ צריכה בקוט"ש	מקדם הכפלה	הפרש קריאות	קריאה נוכחית	קריאה קודמת	סוג צריכה	סוג תעריף
					22/08/21	23/07/21	פרטי חשבון עבור תאריכים:	
173.96 ₪	43.30	401.75	0.50	803.49	182,599.48	181,795.99	ביתי חד פאזי	757
86.98 ₪	43.30	-200.87	בשימוש יחידה צמודה					
86.98 ₪	43.30	200.87	צריכה ביתית נטו 50%					

9.89 ₪	תשלום קבוע							
0.00 ₪	תשלום עבור גודל חיבור ב-KVA (0x0)							
96.86 ₪	סה"כ לתשלום		לא כולל מע"מ					





23/08/21 תאריך הפקדה:
 22/08/21 תאריך קריאה נוכחי:
 23/07/21 תאריך קריאה קודמת:

שם דייר: מלונות דן - דירה 6662
שם אתר: בתי אלמוג (ישרוטל, מלונות דן, מלכת שבא)

לקוח/ה נכבד/ה, אנו מתכבדים להגיש את חישוב צריכת החשמל לתקופה 22/08/21 - 23/07/21:

מלונות דן - דירה 6662 - 11 - 00022538 (0x0)

סה"כ לתשלום	מחיר לקוט"ש בא"ג	סה"כ צריכה בקוט"ש	מקדם הכפלה	הפרש קריאות	קריאה נוכחית	קריאה קודמת	סוג צריכה	סוג תעריף
					22/08/21	23/07/21	פרטי חשבון עבור תאריכים:	
173.96 ₪	43.30	401.75	0.50	803.49	182,599.48	181,795.99	ביתי חד פאזי	757
86.98 ₪	43.30	-200.87	בשימוש יחידה צמודה					
86.98 ₪	43.30	200.87	צריכה ביתית נטו 50%					

9.89 ₪	תשלום קבוע							
0.00 ₪	תשלום עבור גודל חיבור ב-KVA (0x0)							
96.86 ₪	סה"כ לתשלום		לא כולל מע"מ					





23/08/21 תאריך הפקדה:
 22/08/21 תאריך קריאה נוכחי:
 23/07/21 תאריך קריאה קודמת:

שם דייר: מלונות דן - דירה 6671
שם אתר: בתי אלמוג (ישרוטל, מלונות דן, מלכת שבא)

לקוח/ה נכבד/ה, אנו מתכבדים להגיש את חישוב צריכת החשמל לתקופה 22/08/21 - 23/07/21:

מלונות דן - דירה 6671 - 10 - 00022538 (0x0)

סה"כ לתשלום	מחיר לקוט"ש בא"ג	סה"כ צריכה בקוט"ש	מקדם הכפלה	הפרש קריאות	קריאה נוכחית	קריאה קודמת	סוג צריכה	סוג תעריף
					22/08/21	23/07/21	פרטי חשבון עבור תאריכים:	
408.45 ₪	43.30	943.30	0.50	1,886.59	201,044.95	199,158.35	ביתי חד פאזי	757
204.22 ₪	43.30	-471.65			בשימוש יחידה צמודה			
204.22 ₪	43.30	471.65			צריכה ביתית נטו 50%			

9.89 ₪	תשלום קבוע		
0.00 ₪	תשלום עבור גודל חיבור בKVA (0x0)		
214.11 ₪	סה"כ לתשלום		לא כולל מע"מ





23/08/21 תאריך הפקדה:
 22/08/21 תאריך קריאה נוכחי:
 23/07/21 תאריך קריאה קודמת:

שם דייר: מלונות דן - דירה 6672
שם אתר: בתי אלמוג (ישרוטל, מלונות דן, מלכת שבא)

לקוח/ה נכבד/ה, אנו מתכבדים להגיש את חישוב צריכת החשמל לתקופה 22/08/21 - 23/07/21:

מלונות דן - דירה 6672 - 10 - 00022538 (0x0)

סה"כ לתשלום	מחיר לקוט"ש בא"ג	סה"כ צריכה בקוט"ש	מקדם הכפלה	הפרש קריאות	קריאה נוכחית	קריאה קודמת	סוג צריכה	סוג תעריף
					22/08/21	23/07/21	פרטי חשבון עבור תאריכים:	
408.45 ₪	43.30	943.30	0.50	1,886.59	201,044.95	199,158.35	ביתי חד פאזי	757
204.22 ₪	43.30	-471.65	בשימוש יחידה צמודה					
204.22 ₪	43.30	471.65	צריכה ביתית נטו 50%					

9.89 ₪	תשלום קבוע							
0.00 ₪	תשלום עבור גודל חיבור בKVA (0x0)							
214.11 ₪	סה"כ לתשלום		לא כולל מע"מ					





23/08/21 תאריך הפקדה:
 22/08/21 תאריך קריאה נוכחי:
 23/07/21 תאריך קריאה קודמת:

שם דייר: מלונות דן - דירה 6711
שם אתר: בתי אלמוג (ישרוטל, מלונות דן, מלכת שבא)

לקוח/ה נכבד/ה, אנו מתכבדים להגיש את חישוב צריכת החשמל לתקופה 22/08/21 - 23/07/21:

מלונות דן - דירה 6711 - 24 - 00022538 (0x0)

סה"כ לתשלום	מחיר לקוט"ש בא"ג	סה"כ צריכה בקוט"ש	מקדם הכפלה	הפרש קריאות	קריאה נוכחית	קריאה קודמת	סוג צריכה	סוג תעריף
					22/08/21	23/07/21	פרטי חשבון עבור תאריכים:	
₪ 514.87	43.30	1,189.08	0.50	2,378.15	213,820.71	211,442.56	ביתי חד פאזי	757
₪ 257.44	43.30	-594.54			בשימוש יחידה צמודה			
₪ 257.44	43.30	594.54			צריכה ביתית נטו 50%			

₪ 9.89	תשלום קבוע		
₪ 0.00	תשלום עבור גודל חיבור בKVA (0x0)		
₪ 267.32	סה"כ לתשלום		לא כולל מע"מ





23/08/21 תאריך הפקדה:
 22/08/21 תאריך קריאה נוכחי:
 23/07/21 תאריך קריאה קודמת:

שם דייר: מלונות דן - דירה 6712
שם אתר: בתי אלמוג (ישרוטל, מלונות דן, מלכת שבא)

לקוח/ה נכבד/ה, אנו מתכבדים להגיש את חישוב צריכת החשמל לתקופה 22/08/21 - 23/07/21:

מלונות דן - דירה 6712 - 24 - 00022538 (0x0)

סה"כ לתשלום	מחיר לקוט"ש בא"ג	סה"כ צריכה בקוט"ש	מקדם הכפלה	הפרש קריאות	קריאה נוכחית	קריאה קודמת	סוג צריכה	סוג תעריף
					22/08/21	23/07/21	פרטי חשבון עבור תאריכים:	
₪ 514.87	43.30	1,189.08	0.50	2,378.15	213,820.71	211,442.56	ביתי חד פאזי	757
₪ 257.44	43.30	-594.54			בשימוש יחידה צמודה			
₪ 257.44	43.30	594.54			צריכה ביתית נטו 50%			

₪ 9.89	תשלום קבוע		
₪ 0.00	תשלום עבור גודל חיבור ב-KVA (0x0)		
₪ 267.32	סה"כ לתשלום		לא כולל מע"מ





23/08/21 תאריך הפקדה:
 22/08/21 תאריך קריאה נוכחי:
 23/07/21 תאריך קריאה קודמת:

שם דייר: מלונות דן - דירה 6721
שם אתר: בתי אלמוג (ישרוטל, מלונות דן, מלכת שבא)

לקוח/ה נכבד/ה, אנו מתכבדים להגיש את חישוב צריכת החשמל לתקופה 22/08/21 - 23/07/21:

מלונות דן - דירה 6721 - 23 - 00022538 (0x0)

סה"כ לתשלום	מחיר לקוט"ש בא"ג	סה"כ צריכה בקוט"ש	מקדם הכפלה	הפרש קריאות	קריאה נוכחית	קריאה קודמת	סוג צריכה	סוג תעריף
					22/08/21	23/07/21	פרטי חשבון עבור תאריכים:	
₪ 607.13	43.30	1,402.14	0.50	2,804.28	211,545.80	208,741.52	ביתי חד פאזי	757
₪ 303.56	43.30	-701.07			בשימוש יחידה צמודה			
₪ 303.56	43.30	701.07			צריכה ביתית נטו 50%			

₪ 9.89	תשלום קבוע		
₪ 0.00	תשלום עבור גודל חיבור בKVA (0x0)		
₪ 313.45	סה"כ לתשלום		לא כולל מע"מ





23/08/21 תאריך הפקדה:
 22/08/21 תאריך קריאה נוכחי:
 23/07/21 תאריך קריאה קודמת:

שם דייר: מלונות דן - דירה 6722
 שם אתר: בתי אלמוג (ישרוטל, מלונות דן, מלכת שבא)

לקוח/ה נכבד/ה, אנו מתכבדים להגיש את חישוב צריכת החשמל לתקופה 22/08/21 - 23/07/21:

מלונות דן - דירה 6722 - 23 - 00022538 (0x0)

סה"כ לתשלום	מחיר לקוט"ש בא"ג	סה"כ צריכה בקוט"ש	מקדם הכפלה	הפרש קריאות	קריאה נוכחית	קריאה קודמת	סוג צריכה	סוג תעריף
					22/08/21	23/07/21	פרטי חשבון עבור תאריכים:	
607.13 ₪	43.30	1,402.14	0.50	2,804.28	211,545.80	208,741.52	ביתי חד פאזי	757
303.56 ₪	43.30	-701.07			בשימוש יחידה צמודה			
303.56 ₪	43.30	701.07			צריכה ביתית נטו 50%			

9.89 ₪	תשלום קבוע		
0.00 ₪	תשלום עבור גודל חיבור בKVA (0x0)		
313.45 ₪	סה"כ לתשלום		לא כולל מע"מ





23/08/21 תאריך הפקדה:
 22/08/21 תאריך קריאה נוכחי:
 23/07/21 תאריך קריאה קודמת:

שם דייר: מלונות דן - דירה 6731
שם אתר: בתי אלמוג (ישרוטל, מלונות דן, מלכת שבא)

לקוח/ה נכבד/ה, אנו מתכבדים להגיש את חישוב צריכת החשמל לתקופה 22/08/21 - 23/07/21:

מלונות דן - דירה 6731 - 22 - 00022538 (0x0)

סה"כ לתשלום	מחיר לקוט"ש בא"ג	סה"כ צריכה בקוט"ש	מקדם הכפלה	הפרש קריאות	קריאה נוכחית	קריאה קודמת	סוג צריכה	סוג תעריף
					22/08/21	23/07/21	פרטי חשבון עבור תאריכים:	
₪ 524.95	43.30	1,212.37	0.50	2,424.73	200,716.13	198,291.40	ביתי חד פאזי	757
₪ 262.48	43.30	-606.18			בשימוש יחידה צמודה			
₪ 262.48	43.30	606.18			צריכה ביתית נטו 50%			

₪ 9.89	תשלום קבוע		
₪ 0.00	תשלום עבור גודל חיבור בKVA (0x0)		
₪ 272.36	סה"כ לתשלום		לא כולל מע"מ





23/08/21 תאריך הפקדה:
 22/08/21 תאריך קריאה נוכחי:
 23/07/21 תאריך קריאה קודמת:

שם דייר: מלונות דן - דירה 6732
 שם אתר: בתי אלמוג (ישרוטל, מלונות דן, מלכת שבא)

לקוח/ה נכבד/ה, אנו מתכבדים להגיש את חישוב צריכת החשמל לתקופה 22/08/21 - 23/07/21:

מלונות דן - דירה 6732 - 22 - 00022538 (0x0)

סה"כ לתשלום	מחיר לקוט"ש בא"ג	סה"כ צריכה בקוט"ש	מקדם הכפלה	הפרש קריאות	קריאה נוכחית	קריאה קודמת	סוג צריכה	סוג תעריף
					22/08/21	23/07/21	פרטי חשבון עבור תאריכים:	
₪ 524.95	43.30	1,212.37	0.50	2,424.73	200,716.13	198,291.40	ביתי חד פאזי	757
₪ 262.48	43.30	-606.18			בשימוש יחידה צמודה			
₪ 262.48	43.30	606.18			צריכה ביתית נטו 50%			

₪ 9.89	תשלום קבוע		
₪ 0.00	תשלום עבור גודל חיבור בKVA (0x0)		
₪ 272.36	סה"כ לתשלום		לא כולל מע"מ



23/08/21 תאריך הפקדה:
 22/08/21 תאריך קריאה נוכחי:
 23/07/21 תאריך קריאה קודמת:

שם דייר: מלונות דן - דירה 6741
שם אתר: בתי אלמוג (ישרוטל, מלונות דן, מלכת שבא)

לקוח/ה נכבד/ה, אנו מתכבדים להגיש את חישוב צריכת החשמל לתקופה 22/08/21 - 23/07/21:

מלונות דן - דירה 6741 - 21 - 00022538 (0x0)

סה"כ לתשלום	מחיר לקוט"ש בא"ג	סה"כ צריכה בקוט"ש	מקדם הכפלה	הפרש קריאות	קריאה נוכחית	קריאה קודמת	סוג צריכה	סוג תעריף
					22/08/21	23/07/21	פרטי חשבון עבור תאריכים:	
₪ 599.77	43.30	1,385.15	0.50	2,770.29	195,020.40	192,250.11	ביתי חד פאזי	757
₪ 299.88	43.30	-692.57			בשימוש יחידה צמודה			
₪ 299.88	43.30	692.57			צריכה ביתית נטו 50%			

₪ 9.89	תשלום קבוע		
₪ 0.00	תשלום עבור גודל חיבור ב-KVA (0x0)		
₪ 309.77	סה"כ לתשלום		לא כולל מע"מ



23/08/21 תאריך הפקדה:
 22/08/21 תאריך קריאה נוכחי:
 23/07/21 תאריך קריאה קודמת:

שם דייר: מלונות דן - דירה 6742
שם אתר: בתי אלמוג (ישרוטל, מלונות דן, מלכת שבא)

לקוח/ה נכבד/ה, אנו מתכבדים להגיש את חישוב צריכת החשמל לתקופה 22/08/21 - 23/07/21:

מלונות דן - דירה 6742 - 21 - 00022538 (0x0)

סה"כ לתשלום	מחיר לקוט"ש בא"ג	סה"כ צריכה בקוט"ש	מקדם הכפלה	הפרש קריאות	קריאה נוכחית	קריאה קודמת	סוג צריכה	סוג תעריף
					22/08/21	23/07/21	פרטי חשבון עבור תאריכים:	
₪ 599.77	43.30	1,385.15	0.50	2,770.29	195,020.40	192,250.11	ביתי חד פאזי	757
₪ 299.88	43.30	-692.57			בשימוש יחידה צמודה			
₪ 299.88	43.30	692.57			צריכה ביתית נטו 50%			

₪ 9.89	תשלום קבוע		
₪ 0.00	תשלום עבור גודל חיבור ב-KVA (0x0)		
₪ 309.77	סה"כ לתשלום		לא כולל מע"מ





23/08/21 תאריך הפקדה:
 22/08/21 תאריך קריאה נוכחי:
 23/07/21 תאריך קריאה קודמת:

שם דייר: מלונות דן - דירה 6751
שם אתר: בתי אלמוג (ישרוטל, מלונות דן, מלכת שבא)

לקוח/ה נכבד/ה, אנו מתכבדים להגיש את חישוב צריכת החשמל לתקופה 22/08/21 - 23/07/21:

מלונות דן - דירה 6751 - 20 - 00022538 (0x0)

סה"כ לתשלום	מחיר לקוט"ש בא"ג	סה"כ צריכה בקוט"ש	מקדם הכפלה	הפרש קריאות	קריאה נוכחית	קריאה קודמת	סוג צריכה	סוג תעריף
					22/08/21	23/07/21	פרטי חשבון עבור תאריכים:	
364.85 ₪	43.30	842.61	0.50	1,685.22	216,104.00	214,418.77	ביתי חד פאזי	757
182.43 ₪	43.30	-421.31	בשימוש יחידה צמודה					
182.43 ₪	43.30	421.31	צריכה ביתית נטו 50%					

9.89 ₪	תשלום קבוע		
0.00 ₪	תשלום עבור גודל חיבור ב-KVA (0x0)		
192.31 ₪	סה"כ לתשלום		לא כולל מע"מ





23/08/21 תאריך הפקדה:
 22/08/21 תאריך קריאה נוכחי:
 23/07/21 תאריך קריאה קודמת:

שם דייר: מלונות דן - דירה 6752
שם אתר: בתי אלמוג (ישרוטל, מלונות דן, מלכת שבא)

לקוח/ה נכבד/ה, אנו מתכבדים להגיש את חישוב צריכת החשמל לתקופה 22/08/21 - 23/07/21:

מלונות דן - דירה 6752 - 20 - 00022538 (0x0)

סה"כ לתשלום	מחיר לקוט"ש בא"ג	סה"כ צריכה בקוט"ש	מקדם הכפלה	הפרש קריאות	קריאה נוכחית	קריאה קודמת	סוג צריכה	סוג תעריף
					22/08/21	23/07/21	פרטי חשבון עבור תאריכים:	
₪ 364.85	43.30	842.61	0.50	1,685.22	216,104.00	214,418.77	ביתי חד פאזי	757
₪ 182.43	43.30	-421.31			בשימוש יחידה צמודה			
₪ 182.43	43.30	421.31			צריכה ביתית נטו 50%			

₪ 9.89	תשלום קבוע		
₪ 0.00	תשלום עבור גודל חיבור בKVA (0x0)		
₪ 192.31	סה"כ לתשלום		לא כולל מע"מ





23/08/21 תאריך הפקדה:
 22/08/21 תאריך קריאה נוכחי:
 23/07/21 תאריך קריאה קודמת:

שם דייר: מלונות דן - דירה 6761
שם אתר: בתי אלמוג (ישרוטל, מלונות דן, מלכת שבא)

לקוח/ה נכבד/ה, אנו מתכבדים להגיש את חישוב צריכת החשמל לתקופה 22/08/21 - 23/07/21:

מלונות דן - דירה 6761 - 19 - 00022538 (0x0)

סה"כ לתשלום	מחיר לקוט"ש בא"ג	סה"כ צריכה בקוט"ש	מקדם הכפלה	הפרש קריאות	קריאה נוכחית	קריאה קודמת	סוג צריכה	סוג תעריף
					22/08/21	23/07/21	פרטי חשבון עבור תאריכים:	
₪ 612.03	43.30	1,413.46	0.50	2,826.92	198,513.11	195,686.19	ביתי חד פאזי	757
₪ 306.01	43.30	-706.73			בשימוש יחידה צמודה			
₪ 306.01	43.30	706.73			צריכה ביתית נטו 50%			

₪ 9.89	תשלום קבוע		
₪ 0.00	תשלום עבור גודל חיבור בKVA (0x0)		
₪ 315.90	סה"כ לתשלום		לא כולל מע"מ





23/08/21 תאריך הפקדה:
 22/08/21 תאריך קריאה נוכחי:
 23/07/21 תאריך קריאה קודמת:

שם דייר: מלונות דן - דירה 6762
שם אתר: בתי אלמוג (ישרוטל, מלונות דן, מלכת שבא)

לקוח/ה נכבד/ה, אנו מתכבדים להגיש את חישוב צריכת החשמל לתקופה 22/08/21 - 23/07/21:

מלונות דן - דירה 6762 - 19 - 00022538 (0x0)

סה"כ לתשלום	מחיר לקוט"ש בא"ג	סה"כ צריכה בקוט"ש	מקדם הכפלה	הפרש קריאות	קריאה נוכחית	קריאה קודמת	סוג צריכה	סוג תעריף
					22/08/21	23/07/21	פרטי חשבון עבור תאריכים:	
₪ 612.03	43.30	1,413.46	0.50	2,826.92	198,513.11	195,686.19	ביתי חד פאזי	757
₪ 306.01	43.30	-706.73			בשימוש יחידה צמודה			
₪ 306.01	43.30	706.73			צריכה ביתית נטו 50%			

₪ 9.89	תשלום קבוע		
₪ 0.00	תשלום עבור גודל חיבור ב-KVA (0x0)		
₪ 315.90	סה"כ לתשלום		לא כולל מע"מ





23/08/21 תאריך הפקדה:
 22/08/21 תאריך קריאה נוכחי:
 23/07/21 תאריך קריאה קודמת:

שם דייר: מלונות דן - דירה 6771
שם אתר: בתי אלמוג (ישרוטל, מלונות דן, מלכת שבא)

לקוח/ה נכבד/ה, אנו מתכבדים להגיש את חישוב צריכת החשמל לתקופה 22/08/21 - 23/07/21:

מלונות דן - דירה 6771 - 18 - 00022538 (0x0)

סה"כ לתשלום	מחיר לקוט"ש בא"ג	סה"כ צריכה בקוט"ש	מקדם הכפלה	הפרש קריאות	קריאה נוכחית	קריאה קודמת	סוג צריכה	סוג תעריף
					22/08/21	23/07/21	פרטי חשבון עבור תאריכים:	
452.31 ₪	43.30	1,044.60	0.50	2,089.21	185,740.09	183,650.89	ביתי חד פאזי	757
226.16 ₪	43.30	-522.30	בשימוש יחידה צמודה					
226.16 ₪	43.30	522.30	צריכה ביתית נטו 50%					

9.89 ₪	תשלום קבוע							
0.00 ₪	תשלום עבור גודל חיבור ב-KVA (0x0)							
236.04 ₪	סה"כ לתשלום		לא כולל מע"מ					





23/08/21 תאריך הפקדה:
 22/08/21 תאריך קריאה נוכחי:
 23/07/21 תאריך קריאה קודמת:

שם דייר: מלונות דן - דירה 6772
שם אתר: בתי אלמוג (ישרוטל, מלונות דן, מלכת שבא)

לקוח/ה נכבד/ה, אנו מתכבדים להגיש את חישוב צריכת החשמל לתקופה 22/08/21 - 23/07/21:

מלונות דן - דירה 6772 - 18 - 00022538 (0x0)

סה"כ לתשלום	מחיר לקוט"ש בא"ג	סה"כ צריכה בקוט"ש	מקדם הכפלה	הפרש קריאות	קריאה נוכחית	קריאה קודמת	סוג צריכה	סוג תעריף
					22/08/21	23/07/21	פרטי חשבון עבור תאריכים:	
₪ 452.31	43.30	1,044.60	0.50	2,089.21	185,740.09	183,650.89	ביתי חד פאזי	757
₪ 226.16	43.30	-522.30			בשימוש יחידה צמודה			
₪ 226.16	43.30	522.30			צריכה ביתית נטו 50%			

₪ 9.89	תשלום קבוע		
₪ 0.00	תשלום עבור גודל חיבור בKVA (0x0)		
₪ 236.04	סה"כ לתשלום		לא כולל מע"מ





23/08/21 תאריך הפקדה:
 22/08/21 תאריך קריאה נוכחי:
 23/07/21 תאריך קריאה קודמת:

שם דייר: מלונות דן - דירה 7501
שם אתר: בתי אלמוג (ישרוטל, מלונות דן, מלכת שבא)

לקוח/ה נכבד/ה, אנו מתכבדים להגיש את חישוב צריכת החשמל לתקופה 22/08/21 - 23/07/21:

מלונות דן - דירה 7501 - 21 - 81005509(0x0)

סה"כ לתשלום	מחיר לקוט"ש בא"ג	סה"כ צריכה בקוט"ש	מקדם הכפלה	הפרש קריאות	קריאה נוכחית	קריאה קודמת	סוג צריכה	סוג תעריף
					22/08/21	23/07/21	פרטי חשבון עבור תאריכים:	
₪ 556.21	43.30	1,284.55	0.50	2,569.10	208,987.30	206,418.20	ביתי חד פאזי	757
₪ 278.11	43.30	-642.27			בשימוש יחידה צמודה			
₪ 278.11	43.30	642.28			צריכה ביתית נטו 50%			

₪ 9.89	תשלום קבוע		
₪ 0.00	תשלום עבור גודל חיבור בKVA (0x0)		
₪ 287.99	סה"כ לתשלום		לא כולל מע"מ





23/08/21 תאריך הפקדה:
 22/08/21 תאריך קריאה נוכחי:
 23/07/21 תאריך קריאה קודמת:

שם דייר: מלונות דן - דירה 7502
שם אתר: בתי אלמוג (ישרוטל, מלונות דן, מלכת שבא)

לקוח/ה נכבד/ה, אנו מתכבדים להגיש את חישוב צריכת החשמל לתקופה 22/08/21 - 23/07/21:

מלונות דן - דירה 7502 - 21 - 81005509(0x0)

סה"כ לתשלום	מחיר לקוט"ש בא"ג	סה"כ צריכה בקוט"ש	מקדם הכפלה	הפרש קריאות	קריאה נוכחית	קריאה קודמת	סוג צריכה	סוג תעריף
					22/08/21	23/07/21	פרטי חשבון עבור תאריכים:	
₪ 556.21	43.30	1,284.55	0.50	2,569.10	208,987.30	206,418.20	ביתי חד פאזי	757
₪ 278.11	43.30	-642.27	בשימוש יחידה צמודה					
₪ 278.11	43.30	642.28	צריכה ביתית נטו 50%					

₪ 9.89	תשלום קבוע		
₪ 0.00	תשלום עבור גודל חיבור בKVA (0x0)		
₪ 287.99	סה"כ לתשלום		לא כולל מע"מ





23/08/21 תאריך הפקדה:
 22/08/21 תאריך קריאה נוכחית:
 23/07/21 תאריך קריאה קודמת:

שם דייר: מלונות דן - דירה 7505
 שם אתר: בתי אלמוג (ישרוטל, מלונות דן, מלכת שבא)

לקוח/ה נכבד/ה, אנו מתכבדים להגיש את חישוב צריכת החשמל לתקופה 22/08/21 - 23/07/21:

מלונות דן - דירה 7505 - 81005509(0x0)

סוג תעריף	סוג צריכה	קריאה קודמת	קריאה נוכחית	הפרש קריאות	מקדם הכפלה	סה"כ צריכה בקוט"ש	מחיר לקוט"ש בא"ג	סה"כ לתשלום
פרטי חשבון עבור תאריכים:		23/07/21	22/08/21					
757	ביתי חד פאזי	180,486.90	183,068.50	2,581.60	0.50	1,290.80	43.30	558.92 ₪
בשימוש יחידה צמודה								
צריכה ביתית נטו 50%								

9.89 ₪	תשלום קבוע	
0.00 ₪	תשלום עבור גודל חיבור בKVA (0x0)	
289.34 ₪	סה"כ לתשלום	לא כולל מע"מ

התפלגות חיוב בש"ח לפי תעו"ז

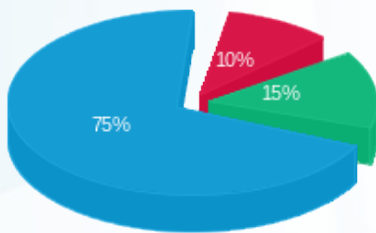

פסגה (28.95 ₪)
 גבע (41.77 ₪)
 שפל (208.74 ₪)

הסטוריית צריכה בקוט"ש

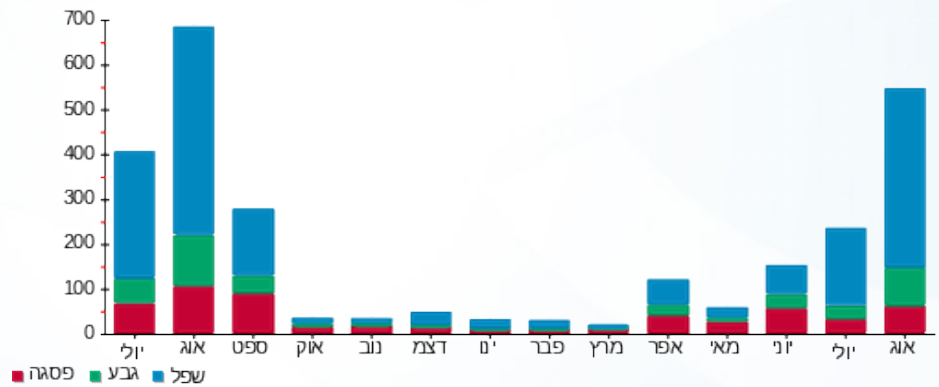



23/08/21 תאריך הפקדה:
 22/08/21 תאריך קריאה נוכחית:
 23/07/21 תאריך קריאה קודמת:

שם דייר: מלונות דן - דירה 7506
 שם אתר: בתי אלמוג (ישרוטל, מלונות דן, מלכת שבא)

לקוח/ה נכבד/ה, אנו מתכבדים להגיש את חישוב צריכת החשמל לתקופה 22/08/21 - 23/07/21:

מלונות דן - דירה 7506 - 81005509(0x0)

סוג תעריף	סוג צריכה	קריאה קודמת	קריאה נוכחית	הפרש קריאות	מקדם הכפלה	סה"כ צריכה בקוט"ש	מחיר לקוט"ש בא"ג	סה"כ לתשלום
פרטי חשבון עבור תאריכים:		23/07/21	22/08/21					
757	ביתי חד פאזי	180,486.90	183,068.50	2,581.60	0.50	1,290.80	43.30	558.92 ₪
בשימוש יחידה צמודה								
צריכה ביתית נטו 50%								

9.89 ₪	תשלום קבוע	
0.00 ₪	תשלום עבור גודל חיבור בKVA (0x0)	
289.34 ₪	סה"כ לתשלום	לא כולל מע"מ

התפלגות חיוב בש"ח לפי תעו"ז

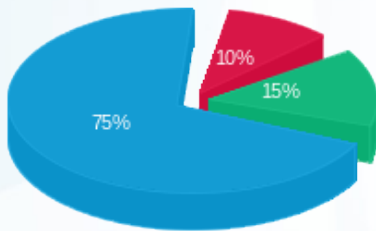

פסגה (28.95 ₪)
 גבע (41.77 ₪)
 שפל (208.74 ₪)

הסטוריית צריכה בקוט"ש

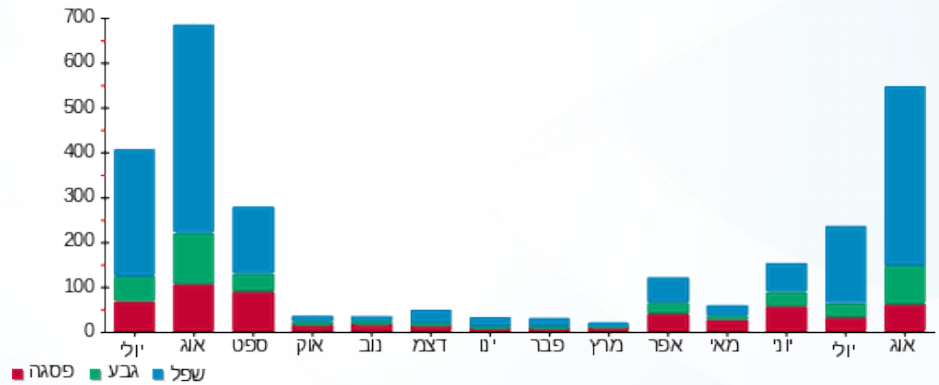



23/08/21 תאריך הפקדה:
 22/08/21 תאריך קריאה נוכחי:
 23/07/21 תאריך קריאה קודמת:

שם דייר: מלונות דן - דירה 7601
 שם אתר: בתי אלמוג (ישרוטל, מלונות דן, מלכת שבא)

לקוח/ה נכבד/ה, אנו מתכבדים להגיש את חישוב צריכת החשמל לתקופה 22/08/21 - 23/07/21:

מלונות דן - דירה 7601 - 13 - 81005509(0x0)

סה"כ לתשלום	מחיר לקוט"ש בא"ג	סה"כ צריכה בקוט"ש	מקדם הכפלה	הפרש קריאות	קריאה נוכחית	קריאה קודמת	סוג צריכה	סוג תעריף
					22/08/21	23/07/21	פרטי חשבון עבור תאריכים:	
443.85 ₪	43.30	1,025.05	0.50	2,050.10	212,494.80	210,444.70	ביתי חד פאזי	757
221.92 ₪	43.30	-512.52	בשימוש יחידה צמודה					
221.92 ₪	43.30	512.53	צריכה ביתית נטו 50%					

9.89 ₪	תשלום קבוע							
0.00 ₪	תשלום עבור גודל חיבור ב-KVA (0x0)							
231.81 ₪	סה"כ לתשלום		לא כולל מע"מ					





23/08/21 תאריך הפקדה:
 22/08/21 תאריך קריאה נוכחי:
 23/07/21 תאריך קריאה קודמת:

שם דייר: מלונות דן - דירה 7603
שם אתר: בתי אלמוג (ישרוטל, מלונות דן, מלכת שבא)

לקוח/ה נכבד/ה, אנו מתכבדים להגיש את חישוב צריכת החשמל לתקופה 22/08/21 - 23/07/21:

מלונות דן - דירה 7603 - 14 - 81005509(0x0)

סה"כ לתשלום	מחיר לקוט"ש בא"ג	סה"כ צריכה בקוט"ש	מקדם הכפלה	הפרש קריאות	קריאה נוכחית	קריאה קודמת	סוג צריכה	סוג תעריף
					22/08/21	23/07/21	פרטי חשבון עבור תאריכים:	
₪ 539.13	43.30	1,245.10	0.50	2,490.20	147,928.10	145,437.90	ביתי חד פאזי	757
₪ 269.56	43.30	-622.55	בשימוש יחידה צמודה					
₪ 269.56	43.30	622.55	צריכה ביתית נטו 50%					

₪ 9.89	תשלום קבוע		
₪ 0.00	תשלום עבור גודל חיבור ב-KVA (0x0)		
₪ 279.45	סה"כ לתשלום		לא כולל מע"מ



23/08/21 תאריך הפקדה:
 22/08/21 תאריך קריאה נוכחי:
 23/07/21 תאריך קריאה קודמת:

שם דייר: מלונות דן - דירה 7604
 שם אתר: בתי אלמוג (ישרוטל, מלונות דן, מלכת שבא)

לקוח/ה נכבד/ה, אנו מתכבדים להגיש את חישוב צריכת החשמל לתקופה 22/08/21 - 23/07/21:

מלונות דן - דירה 7604 - 14 - 81005509(0x0)

סה"כ לתשלום	מחיר לקוט"ש בא"ג	סה"כ צריכה בקוט"ש	מקדם הכפלה	הפרש קריאות	קריאה נוכחית	קריאה קודמת	סוג צריכה	סוג תעריף
					22/08/21	23/07/21	פרטי חשבון עבור תאריכים:	
₪ 539.13	43.30	1,245.10	0.50	2,490.20	147,928.10	145,437.90	ביתי חד פאזי	757
₪ 269.56	43.30	-622.55	בשימוש יחידה צמודה					
₪ 269.56	43.30	622.55	צריכה ביתית נטו 50%					

₪ 9.89	תשלום קבוע							
₪ 0.00	תשלום עבור גודל חיבור ב-KVA (0x0)							
₪ 279.45	סה"כ לתשלום		לא כולל מע"מ					



23/08/21 תאריך הפקדה:
 22/08/21 תאריך קריאה נוכחי:
 23/07/21 תאריך קריאה קודמת:

שם דייר: מלונות דן - דירה 7605
שם אתר: בתי אלמוג (ישרוטל, מלונות דן, מלכת שבא)

לקוח/ה נכבד/ה, אנו מתכבדים להגיש את חישוב צריכת החשמל לתקופה 22/08/21 - 23/07/21:

מלונות דן - דירה 7605 - 15 - 81005509(0x0)

סה"כ לתשלום	מחיר לקוט"ש בא"ג	סה"כ צריכה בקוט"ש	מקדם הכפלה	הפרש קריאות	קריאה נוכחית	קריאה קודמת	סוג צריכה	סוג תעריף
					22/08/21	23/07/21	פרטי חשבון עבור תאריכים:	
₪ 560.35	43.30	1,294.10	0.50	2,588.20	173,481.00	170,892.80	ביתי חד פאזי	757
₪ 280.17	43.30	-647.05			בשימוש יחידה צמודה			
₪ 280.17	43.30	647.05			צריכה ביתית נטו 50%			

₪ 9.89	תשלום קבוע		
₪ 0.00	תשלום עבור גודל חיבור בKVA (0x0)		
₪ 290.06	סה"כ לתשלום		לא כולל מע"מ



23/08/21 תאריך הפקדה:
 22/08/21 תאריך קריאה נוכחי:
 23/07/21 תאריך קריאה קודמת:

שם דייר: מלונות דן - דירה 7606
 שם אתר: בתי אלמוג (ישרוטל, מלונות דן, מלכת שבא)

לקוח/ה נכבד/ה, אנו מתכבדים להגיש את חישוב צריכת החשמל לתקופה 22/08/21 - 23/07/21:

מלונות דן - דירה 7606 - 15 - 81005509(0x0)

סה"כ לתשלום	מחיר לקוט"ש בא"ג	סה"כ צריכה בקוט"ש	מקדם הכפלה	הפרש קריאות	קריאה נוכחית	קריאה קודמת	סוג צריכה	סוג תעריף
					22/08/21	23/07/21	פרטי חשבון עבור תאריכים:	
₪ 560.35	43.30	1,294.10	0.50	2,588.20	173,481.00	170,892.80	ביתי חד פאזי	757
₪ 280.17	43.30	-647.05	בשימוש יחידה צמודה					
₪ 280.17	43.30	647.05	צריכה ביתית נטו 50%					

₪ 9.89	תשלום קבוע							
₪ 0.00	תשלום עבור גודל חיבור בKVA (0x0)							
₪ 290.06	סה"כ לתשלום		לא כולל מע"מ					



23/08/21 תאריך הפקדה:
 22/08/21 תאריך קריאה נוכחי:
 23/07/21 תאריך קריאה קודמת:

שם דייר: מלונות דן - דירה 7607
שם אתר: בתי אלמוג (ישרוטל, מלונות דן, מלכת שבא)

לקוח/ה נכבד/ה, אנו מתכבדים להגיש את חישוב צריכת החשמל לתקופה 22/08/21 - 23/07/21:

מלונות דן - דירה 7607 - 16 - 81005509(0x0)

סה"כ לתשלום	מחיר לקוט"ש בא"ג	סה"כ צריכה בקוט"ש	מקדם הכפלה	הפרש קריאות	קריאה נוכחית	קריאה קודמת	סוג צריכה	סוג תעריף
					22/08/21	23/07/21	פרטי חשבון עבור תאריכים:	
266.10 ₪	43.30	614.55	0.50	1,229.10	184,009.50	182,780.40	ביתי חד פאזי	757
133.05 ₪	43.30	-307.28			בשימוש יחידה צמודה			
133.05 ₪	43.30	307.28			צריכה ביתית נטו 50%			

9.89 ₪	תשלום קבוע		
0.00 ₪	תשלום עבור גודל חיבור בKVA (0x0)		
142.94 ₪	סה"כ לתשלום		לא כולל מע"מ





23/08/21 תאריך הפקדה:
 22/08/21 תאריך קריאה נוכחי:
 23/07/21 תאריך קריאה קודמת:

שם דייר: מלונות דן - דירה 7608
שם אתר: בתי אלמוג (ישרוטל, מלונות דן, מלכת שבא)

לקוח/ה נכבד/ה, אנו מתכבדים להגיש את חישוב צריכת החשמל לתקופה 22/08/21 - 23/07/21:

מלונות דן - דירה 7608 - 16 - 81005509(0x0)

סה"כ לתשלום	מחיר לקוט"ש בא"ג	סה"כ צריכה בקוט"ש	מקדם הכפלה	הפרש קריאות	קריאה נוכחית	קריאה קודמת	סוג צריכה	סוג תעריף
					22/08/21	23/07/21	פרטי חשבון עבור תאריכים:	
266.10 ₪	43.30	614.55	0.50	1,229.10	184,009.50	182,780.40	ביתי חד פאזי	757
133.05 ₪	43.30	-307.28			בשימוש יחידה צמודה			
133.05 ₪	43.30	307.28			צריכה ביתית נטו 50%			

9.89 ₪	תשלום קבוע		
0.00 ₪	תשלום עבור גודל חיבור בKVA (0x0)		
142.94 ₪	סה"כ לתשלום		לא כולל מע"מ





23/08/21 תאריך הפקדה:
 22/08/21 תאריך קריאה נוכחי:
 23/07/21 תאריך קריאה קודמת:

שם דייר: מלונות דן - דירה 7609
שם אתר: בתי אלמוג (ישרוטל, מלונות דן, מלכת שבא)

לקוח/ה נכבד/ה, אנו מתכבדים להגיש את חישוב צריכת החשמל לתקופה 22/08/21 - 23/07/21:

מלונות דן - דירה 7609 - 17 - 81005509(0x0)

סה"כ לתשלום	מחיר לקוט"ש בא"ג	סה"כ צריכה בקוט"ש	מקדם הכפלה	הפרש קריאות	קריאה נוכחית	קריאה קודמת	סוג צריכה	סוג תעריף
					22/08/21	23/07/21	פרטי חשבון עבור תאריכים:	
364.65 ₪	43.30	842.15	0.50	1,684.30	159,183.30	157,499.00	ביתי חד פאזי	757
182.33 ₪	43.30	-421.07	בשימוש יחידה צמודה					
182.33 ₪	43.30	421.08	צריכה ביתית נטו 50%					

9.89 ₪	תשלום קבוע		
0.00 ₪	תשלום עבור גודל חיבור ב-KVA (0x0)		
192.21 ₪	סה"כ לתשלום		לא כולל מע"מ





23/08/21 תאריך הפקדה:
 22/08/21 תאריך קריאה נוכחי:
 23/07/21 תאריך קריאה קודמת:

שם דייר: מלונות דן - דירה 7610
שם אתר: בתי אלמוג (ישרוטל, מלונות דן, מלכת שבא)

לקוח/ה נכבד/ה, אנו מתכבדים להגיש את חישוב צריכת החשמל לתקופה 22/08/21 - 23/07/21:

מלונות דן - דירה 7610 - 17 - 81005509(0x0)

סה"כ לתשלום	מחיר לקוט"ש בא"ג	סה"כ צריכה בקוט"ש	מקדם הכפלה	הפרש קריאות	קריאה נוכחית	קריאה קודמת	סוג צריכה	סוג תעריף
					22/08/21	23/07/21	פרטי חשבון עבור תאריכים:	
364.65 ₪	43.30	842.15	0.50	1,684.30	159,183.30	157,499.00	ביתי חד פאזי	757
182.33 ₪	43.30	-421.07	בשימוש יחידה צמודה					
182.33 ₪	43.30	421.08	צריכה ביתית נטו 50%					

9.89 ₪	תשלום קבוע							
0.00 ₪	תשלום עבור גודל חיבור בKVA (0x0)							
192.21 ₪	סה"כ לתשלום		לא כולל מע"מ					





23/08/21 תאריך הפקדה:
 22/08/21 תאריך קריאה נוכחי:
 23/07/21 תאריך קריאה קודמת:

שם דייר: מלונות דן - דירה 9404
שם אתר: בתי אלמוג (ישרוטל, מלונות דן, מלכת שבא)

לקוח/ה נכבד/ה, אנו מתכבדים להגיש את חישוב צריכת החשמל לתקופה 22/08/21 - 23/07/21:

מלונות דן - דירה 9404 - 25 - 13080926(0x0)

סה"כ לתשלום	מחיר לקוט"ש בא"ג	סה"כ צריכה בקוט"ש	מקדם הכפלה	הפרש קריאות	קריאה נוכחית	קריאה קודמת	סוג צריכה	סוג תעריף
					22/08/21	23/07/21	פרטי חשבון עבור תאריכים:	
273.83 ₪	43.30	632.40	0.50	1,264.80	23,287.00	22,022.20	ביתי חד פאזי	757
0.00 ₪	43.30	0.00	בשימוש יחידה צמודה					
273.83 ₪	43.30	632.40	צריכה ביתית נטו 100%					

9.89 ₪	תשלום קבוע							
0.00 ₪	תשלום עבור גודל חיבור ב-KVA (0x0)							
283.71 ₪	סה"כ לתשלום		לא כולל מע"מ					





23/08/21 תאריך הפקדה:
 22/08/21 תאריך קריאה נוכחי:
 23/07/21 תאריך קריאה קודמת:

שם דייר: מלונות דן - דירה 9711
שם אתר: בתי אלמוג (ישרוטל, מלונות דן, מלכת שבא)

לקוח/ה נכבד/ה, אנו מתכבדים להגיש את חישוב צריכת החשמל לתקופה 22/08/21 - 23/07/21:

מלונות דן - דירה 9711 - 11 - 13170741(0x0)

סה"כ לתשלום	מחיר לקוט"ש בא"ג	סה"כ צריכה בקוט"ש	מקדם הכפלה	הפרש קריאות	קריאה נוכחית	קריאה קודמת	סוג צריכה	סוג תעריף
					22/08/21	23/07/21	פרטי חשבון עבור תאריכים:	
175.39 ₪	43.30	405.05	0.50	810.10	31,559.30	30,749.20	ביתי חד פאזי	757
0.00 ₪	43.30	0.00	בשימוש יחידה צמודה					
175.39 ₪	43.30	405.05	צריכה ביתית נטו 100%					

9.89 ₪	תשלום קבוע							
0.00 ₪	תשלום עבור גודל חיבור ב-KVA (0x0)							
185.27 ₪	סה"כ לתשלום		לא כולל מע"מ					





23/08/21 תאריך הפקדה:
 22/08/21 תאריך קריאה נוכחי:
 23/07/21 תאריך קריאה קודמת:

שם דייר: מלונות דן - דירה 9712
שם אתר: בתי אלמוג (ישרוטל, מלונות דן, מלכת שבא)

לקוח/ה נכבד/ה, אנו מתכבדים להגיש את חישוב צריכת החשמל לתקופה 22/08/21 - 23/07/21:

מלונות דן - דירה 9712 - 12 - 13170741(0x0)

סה"כ לתשלום	מחיר לקוט"ש בא"ג	סה"כ צריכה בקוט"ש	מקדם הכפלה	הפרש קריאות	קריאה נוכחית	קריאה קודמת	סוג צריכה	סוג תעריף
					22/08/21	23/07/21	פרטי חשבון עבור תאריכים:	
₪ 389.42	43.30	899.35	0.50	1,798.70	65,211.10	63,412.40	ביתי חד פאזי	757
₪ 0.00	43.30	0.00	בשימוש יחידה צמודה					
₪ 389.42	43.30	899.35	צריכה ביתית נטו 100%					

₪ 9.89	תשלום קבוע							
₪ 0.00	תשלום עבור גודל חיבור ב-KVA (0x0)							
₪ 399.30	סה"כ לתשלום		לא כולל מע"מ					



23/08/21 תאריך הפקה:
 22/08/21 תאריך קריאה נוכחי:
 23/07/21 תאריך קריאה קודמת:

שם דייר: מלכת שבא - בניין 9 - דירה 9104
 שם אתר: בתי אלמוג (ישרוטל, מלונות דן, מלכת שבא)

לקוח/ה נכבד/ה, אנו מתכבדים להגיש את חישוב צריכת החשמל לתקופה 22/08/21 - 23/07/21:

מלכת שבא - בניין 9 - דירה 9104 - 4 - 13080912(0x0)

סוג תעריף	סוג צריכה	קריאה קודמת	קריאה נוכחית	הפרש קריאות	מקדם הכפלה	סה"כ צריכה בקוט"ש	מחיר לקוט"ש בא"ג	סה"כ לתשלום
פרטי חשבון עבור תאריכים:		23/07/21	22/08/21					
757	ביתי חד פאזי	24,544.50	24,944.10	399.60	0.50	199.80	43.30	86.51 ₪
בשימוש יחידה צמודה								
צריכה ביתית נטו 100%								

19.77 ₪	תשלום קבוע	
0.00 ₪	תשלום עבור גודל חיבור בKVA (0x0)	
106.28 ₪	סה"כ לתשלום	לא כולל מע"מ

התפלגות חיוב בש"ח לפי תעו"ז

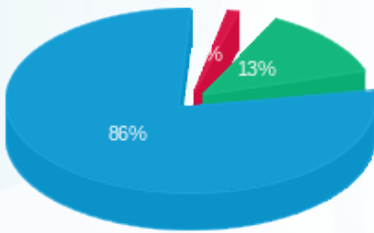

פסגה (0.93 ₪) ■
 גבע (11.58 ₪) ■
 שפל (74.00 ₪) ■

הסטוריית צריכה בקוט"ש

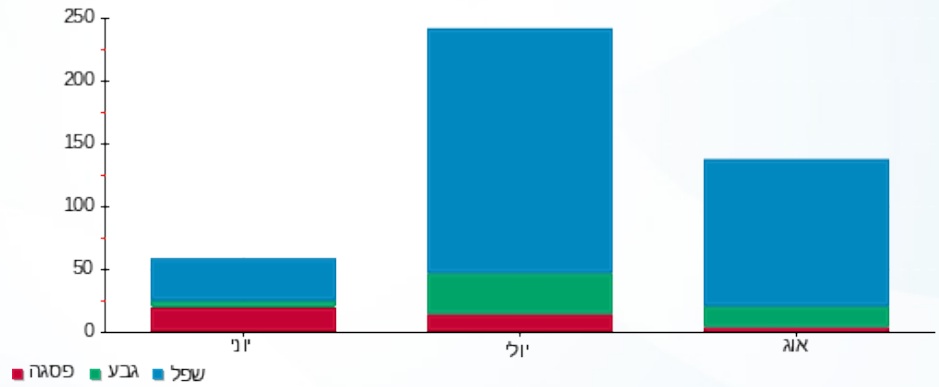

23/08/21 תאריך הפקדה:
 22/08/21 תאריך קריאה נוכחי:
 23/07/21 תאריך קריאה קודמת:

שם דייר: מלכת שבא - בניין 9 - דירה 9107
 שם אתר: בתי אלמוג (ישרוטל, מלונות דן, מלכת שבא)

לקוח/ה נכבד/ה, אנו מתכבדים להגיש את חישוב צריכת החשמל לתקופה 22/08/21 - 23/07/21:

מלכת שבא - בניין 9 - דירה 9107 - 7 - 13080912(0x0)

סוג תעריף	סוג צריכה	קריאה קודמת	קריאה נוכחית	הפרש קריאות	מקדם הכפלה	סה"כ צריכה בקוט"ש	מחיר לקוט"ש בא"ג	סה"כ לתשלום
פרטי חשבון עבור תאריכים:		23/07/21	22/08/21					
757	ביתי חד פאזי	16,444.10	17,436.80	992.70	0.50	496.35	43.30	214.92 ₪
בשימוש יחידה צמודה								
צריכה ביתית נטו 100%								

19.77 ₪	תשלום קבוע	
0.00 ₪	תשלום עבור גודל חיבור בKVA (0x0)	
234.69 ₪	סה"כ לתשלום	לא כולל מע"מ

התפלגות חיוב בש"ח לפי תעו"ז

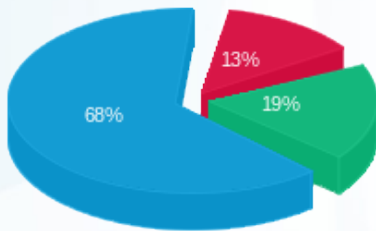

פסגה (28.73 ₪)
 גבע (40.20 ₪)
 שפל (145.99 ₪)

הסטוריית צריכה בקוט"ש

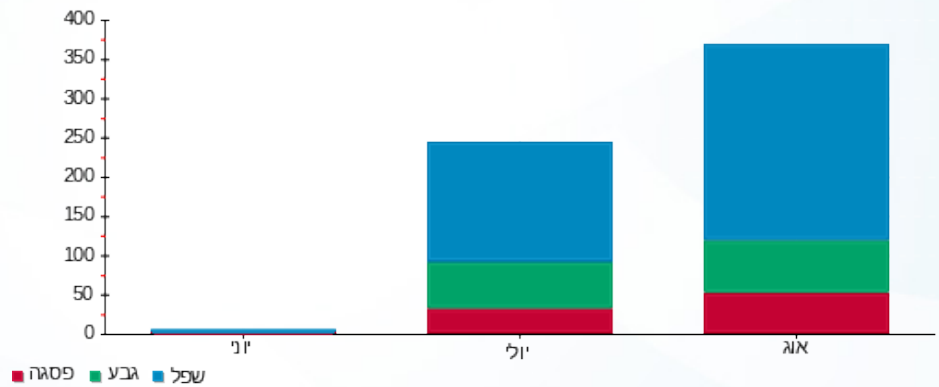



23/08/21 תאריך הפקדה:
 22/08/21 תאריך קריאה נוכחי:
 23/07/21 תאריך קריאה קודמת:

שם דייר: מלכת שבא - דירה 1122
 שם אתר: בתי אלמוג (ישרוטל, מלונות דן, מלכת שבא)

לקוח/ה נכבד/ה, אנו מתכבדים להגיש את חישוב צריכת החשמל לתקופה 22/08/21 - 23/07/21:

מלכת שבא - דירה 1122 - 15 - 00023164 (0x0)

סוג תעריף	סוג צריכה	קריאה קודמת	קריאה נוכחית	הפרש קריאות	מקדם הכפלה	סה"כ צריכה בקוט"ש	מחיר לקוט"ש בא"ג	סה"כ לתשלום
פרטי חשבון עבור תאריכים:	ביתי חד פאזי	23/07/21	22/08/21	134,426.54	2,024.76	1,012.38	43.30	438.36 ₪
בשימוש יחידה צמודה								
צריכה ביתית נטו 50%								
757								
219.18 ₪								
219.18 ₪								

9.89 ₪	תשלום קבוע	
0.00 ₪	תשלום עבור גודל חיבור בKVA (0x0)	
229.07 ₪	סה"כ לתשלום	לא כולל מע"מ

התפלגות חיוב בש"ח לפי תעו"ז

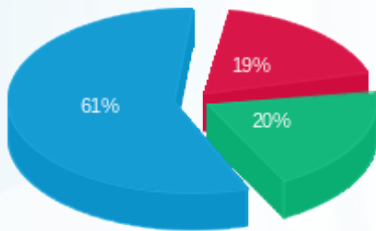

פסגה (₪ 41.01) ■
 גבע (₪ 44.63) ■
 שפל (₪ 133.54) ■

הסטוריית צריכה בקוט"ש





23/08/21 תאריך הפקדה:
 22/08/21 תאריך קריאה נוכחי:
 23/07/21 תאריך קריאה קודמת:

שם דייר: מלכת שבא - דירה 1162
 שם אתר: בתי אלמוג (ישרוטל, מלונות דן, מלכת שבא)

לקוח/ה נכבד/ה, אנו מתכבדים להגיש את חישוב צריכת החשמל לתקופה 22/08/21 - 23/07/21:

מלכת שבא - דירה 1162 - 11 - 00023164 (0x0)

סה"כ לתשלום	מחיר לקוט"ש בא"ג	סה"כ צריכה בקוט"ש	מקדם הכפלה	הפרש קריאות	קריאה נוכחית	קריאה קודמת	סוג צריכה	סוג תעריף
					22/08/21	23/07/21	פרטי חשבון עבור תאריכים:	
461.87 ₪	43.30	1,066.68	0.50	2,133.36	167,005.80	164,872.44	ביתי חד פאזי	757
230.94 ₪	43.30	-533.34			בשימוש יחידה צמודה			
230.94 ₪	43.30	533.34			צריכה ביתית נטו 50%			

9.89 ₪	תשלום קבוע		
0.00 ₪	תשלום עבור גודל חיבור בKVA (0x0)		
240.82 ₪	סה"כ לתשלום		לא כולל מע"מ



23/08/21 תאריך הפקדה:
 22/08/21 תאריך קריאה נוכחי:
 23/07/21 תאריך קריאה קודמת:

שם דייר: מלכת שבא - דירה 1221
 שם אתר: בתי אלמוג (ישרוטל, מלונות דן, מלכת שבא)

לקוח/ה נכבד/ה, אנו מתכבדים להגיש את חישוב צריכת החשמל לתקופה 22/08/21 - 23/07/21:

בניין 1 - דירה 1221 - 22 - 00023164 (0x0)

סוג תעריף	סוג צריכה	קריאה קודמת	קריאה נוכחית	הפרש קריאות	מקדם הכפלה	סה"כ צריכה בקוט"ש	מחיר לקוט"ש בא"ג	סה"כ לתשלום
פרטי חשבון עבור תאריכים:		23/07/21	22/08/21					
757	ביתי חד פאזי	136,456.18	140,107.30	3,651.11	0.50	1,825.56	43.30	790.47 ₪
בשימוש יחידה צמודה								
צריכה ביתית נטו 100%								

19.77 ₪	תשלום קבוע	
0.00 ₪	תשלום עבור גודל חיבור בKVA (0x0)	
810.24 ₪	סה"כ לתשלום	לא כולל מע"מ

התפלגות חיוב בש"ח לפי תעו"ז

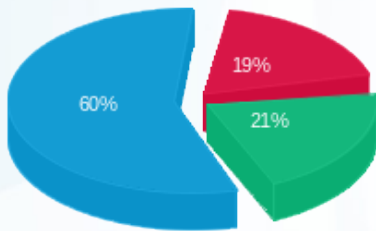

פסגה (150.24 ₪)
 גבע (166.70 ₪)
 שפל (473.52 ₪)

הסטוריית צריכה בקוט"ש

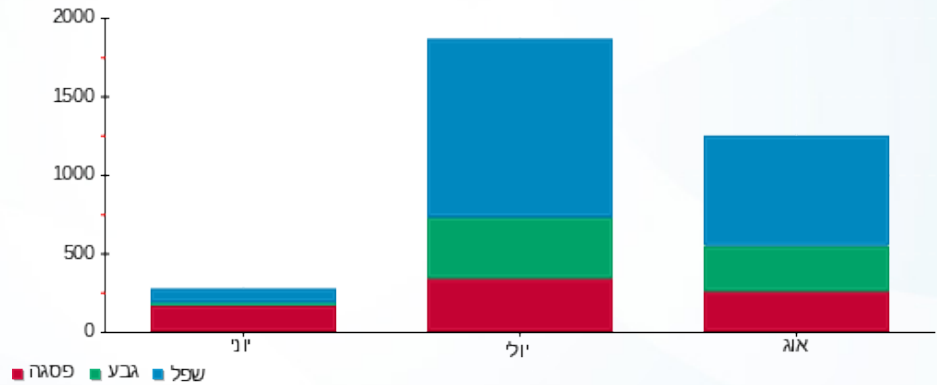



23/08/21 תאריך הפקדה:
 22/08/21 תאריך קריאה נוכחי:
 23/07/21 תאריך קריאה קודמת:

שם דייר: מלכת שבא - דירה 1322
שם אתר: בתי אלמוג (ישרוטל, מלונות דן, מלכת שבא)

לקוח/ה נכבד/ה, אנו מתכבדים להגיש את חישוב צריכת החשמל לתקופה 22/08/21 - 23/07/21:

מלכת שבא - דירה 1322 - 2 - 00023164 (0x0)

סה"כ לתשלום	מחיר לקוט"ש בא"ג	סה"כ צריכה בקוט"ש	מקדם הכפלה	הפרש קריאות	קריאה נוכחית	קריאה קודמת	סוג צריכה	סוג תעריף
					22/08/21	23/07/21	פרטי חשבון עבור תאריכים:	
408.15 ₪	43.30	942.61	0.50	1,885.22	195,433.63	193,548.42	ביתי חד פאזי	757
204.07 ₪	43.30	-471.30			בשימוש יחידה צמודה			
204.07 ₪	43.30	471.30			צריכה ביתית נטו 50%			

9.89 ₪	תשלום קבוע		
0.00 ₪	תשלום עבור גודל חיבור בKVA (0x0)		
213.96 ₪	סה"כ לתשלום		לא כולל מע"מ



23/08/21 תאריך הפקה:
 22/08/21 תאריך קריאה נוכחי:
 23/07/21 תאריך קריאה קודמת:

שם דייר: מלכת שבא - דירה 2111
 שם אתר: בתי אלמוג (ישרוטל, מלונות דן, מלכת שבא)

לקוח/ה נכבד/ה, אנו מתכבדים להגיש את חישוב צריכת החשמל לתקופה 22/08/21 - 23/07/21:

מלכת שבא - דירה 2111 - 8 - 00023145 (0x0)

סוג תעריף	סוג צריכה	קריאה קודמת	קריאה נוכחית	הפרש קריאות	מקדם הכפלה	סה"כ צריכה בקוט"ש	מחיר לקוט"ש בא"ג	סה"כ לתשלום
פרטי חשבון עבור תאריכים:		23/07/21	22/08/21					
757	ביתי חד פאזי	191,450.28	193,625.80	2,175.53	0.50	1,087.76	43.30	471.00 ₪
בשימוש יחידה צמודה								
צריכה ביתית נטו 50%								
						-543.88	43.30	235.50 ₪
						543.88	43.30	235.50 ₪

19.77 ₪	תשלום קבוע	
0.00 ₪	תשלום עבור גודל חיבור בKVA (0x0)	
255.27 ₪	סה"כ לתשלום	לא כולל מע"מ

התפלגות חיוב בש"ח לפי תעו"ז

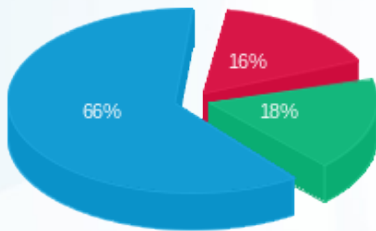

■ פסגה (38.36 ₪)
 ■ גבע (42.12 ₪)
 ■ שפל (155.01 ₪)

הסטוריית צריכה בקוט"ש

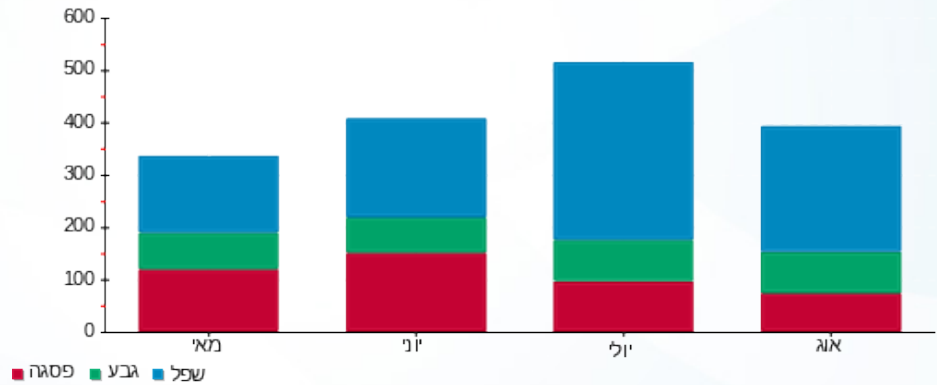

23/08/21 תאריך הפקה:
 22/08/21 תאריך קריאה נוכחי:
 23/07/21 תאריך קריאה קודמת:

שם דייר: מלכת שבא - דירה 2122
 שם אתר: בתי אלמוג (ישרוטל, מלונות דן, מלכת שבא)

לקוח/ה נכבד/ה, אנו מתכבדים להגיש את חישוב צריכת החשמל לתקופה 22/08/21 - 23/07/21:

מלכת שבא - דירה 2122 - 9 - 00023145 (0x0)

סוג תעריף	סוג צריכה	קריאה קודמת	קריאה נוכחית	הפרש קריאות	מקדם הכפלה	סה"כ צריכה בקוט"ש	מחיר לקוט"ש בא"ג	סה"כ לתשלום
פרטי חשבון עבור תאריכים:		23/07/21	22/08/21					
757	ביתי חד פאזי	202,510.50	204,589.57	2,079.07	0.50	1,039.53	43.30	450.12 ₪
בשימוש יחידה צמודה								
צריכה ביתית נטו 50%								
						-519.77	43.30	225.06 ₪
						519.77	43.30	225.06 ₪

19.77 ₪	תשלום קבוע	
0.00 ₪	תשלום עבור גודל חיבור ב-KVA (0x0)	
244.83 ₪	סה"כ לתשלום	לא כולל מע"מ

התפלגות חיוב בש"ח לפי תעו"ז

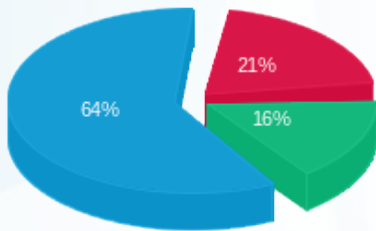

פסגה (₪ 46.35) ■
 גבע (₪ 35.56) ■
 שפל (₪ 143.15) ■

הסטוריית צריכה בקוט"ש

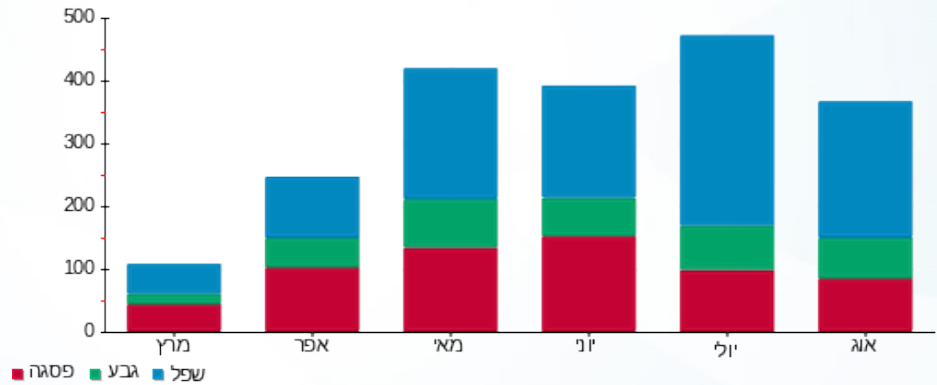



23/08/21 תאריך הפקדה:
 22/08/21 תאריך קריאה נוכחי:
 23/07/21 תאריך קריאה קודמת:

שם דייר: מלכת שבא - דירה 2142
שם אתר: בתי אלמוג (ישרוטל, מלונות דן, מלכת שבא)

לקוח/ה נכבד/ה, אנו מתכבדים להגיש את חישוב צריכת החשמל לתקופה 22/08/21 - 23/07/21:

מלכת שבא - דירה 2142 - 11 - 00023145 (0x0)

סוג תעריף	סוג צריכה	קריאה קודמת	קריאה נוכחית	הפרש קריאות	מקדם הכפלה	סה"כ צריכה בקוט"ש	מחיר לקוט"ש בא"ג	סה"כ לתשלום
פרטי חשבון עבור תאריכים:								
757	ביתי חד פאזי	23/07/21	22/08/21	2,079.66	0.50	1,039.83	43.30	450.25 ₪
בשימוש יחידה צמודה								
צריכה ביתית נטו 50%								
						-519.92	43.30	225.12 ₪
						519.92	43.30	225.12 ₪

9.89 ₪	תשלום קבוע	
0.00 ₪	תשלום עבור גודל חיבור ב-KVA (0x0)	
235.01 ₪	סה"כ לתשלום	לא כולל מע"מ





23/08/21 תאריך הפקדה:
 22/08/21 תאריך קריאה נוכחי:
 23/07/21 תאריך קריאה קודמת:

שם דייר: מלכת שבא - דירה 2151
 שם אתר: בתי אלמוג (ישרוטל, מלונות דן, מלכת שבא)

לקוח/ה נכבד/ה, אנו מתכבדים להגיש את חישוב צריכת החשמל לתקופה 22/08/21 - 23/07/21:

מלכת שבא - דירה 2151 - 12 - 00023145(0x0)

סה"כ לתשלום	מחיר לקוט"ש בא"ג	סה"כ צריכה בקוט"ש	מקדם הכפלה	הפרש קריאות	קריאה נוכחית	קריאה קודמת	סוג צריכה	סוג תעריף
					22/08/21	23/07/21	פרטי חשבון עבור תאריכים:	
401.95 ₪	43.30	928.28	0.50	1,856.57	234,390.21	232,533.64	ביתי חד פאזי	757
200.97 ₪	43.30	-464.14			בשימוש יחידה צמודה			
200.97 ₪	43.30	464.14			צריכה ביתית נטו 50%			

9.89 ₪	תשלום קבוע		
0.00 ₪	תשלום עבור גודל חיבור בKVA (0x0)		
210.86 ₪	סה"כ לתשלום		לא כולל מע"מ





23/08/21 תאריך הפקדה:
 22/08/21 תאריך קריאה נוכחי:
 23/07/21 תאריך קריאה קודמת:

שם דייר: מלכת שבא - דירה 2222
 שם אתר: בתי אלמוג (ישרוטל, מלונות דן, מלכת שבא)

לקוח/ה נכבד/ה, אנו מתכבדים להגיש את חישוב צריכת החשמל לתקופה 22/08/21 - 23/07/21:

מלכת שבא - דירה 2222 - 16 - 00023145 (0x0)

סוג תעריף	סוג צריכה	קריאה קודמת	קריאה נוכחית	הפרש קריאות	מקדם הכפלה	סה"כ צריכה בקוט"ש	מחיר לקוט"ש בא"ג	סה"כ לתשלום
757	ביתי חד פאזי	23/07/21	22/08/21	1,571.08	0.50	785.54	43.30	340.14 ₪
פרטי חשבון עבור תאריכים:								
בשימוש יחידה צמודה								
צריכה ביתית נטו 50%								
170.07 ₪						-392.77	43.30	170.07 ₪
170.07 ₪						392.77	43.30	170.07 ₪

9.89 ₪	תשלום קבוע	
0.00 ₪	תשלום עבור גודל חיבור בKVA (0x0)	
179.95 ₪	סה"כ לתשלום	לא כולל מע"מ





23/08/21 תאריך הפקדה:
 22/08/21 תאריך קריאה נוכחי:
 23/07/21 תאריך קריאה קודמת:

שם דייר: מלכת שבא - דירה 2242
 שם אתר: בתי אלמוג (ישרוטל, מלונות דן, מלכת שבא)

לקוח/ה נכבד/ה, אנו מתכבדים להגיש את חישוב צריכת החשמל לתקופה 22/08/21 - 23/07/21:

מלכת שבא - דירה 2242 - 18 - 00023145 (0x0)

סוג תעריף	סוג צריכה	קריאה קודמת	קריאה נוכחית	הפרש קריאות	מקדם הכפלה	סה"כ צריכה בקוט"ש	מחיר לקוט"ש בא"ג	סה"כ לתשלום
פרטי חשבון עבור תאריכים:								
757	ביתי חד פאזי	23/07/21	22/08/21	2,092.78	0.50	1,046.39	43.30	453.09 ₪
בשימוש יחידה צמודה								
צריכה ביתית נטו 50%								
						-523.20	43.30	226.54 ₪
						523.20	43.30	226.54 ₪

9.89 ₪	תשלום קבוע	
0.00 ₪	תשלום עבור גודל חיבור ב-KVA (0x0)	
236.43 ₪	סה"כ לתשלום	לא כולל מע"מ





23/08/21 תאריך הפקדה:
 22/08/21 תאריך קריאה נוכחי:
 23/07/21 תאריך קריאה קודמת:

שם דייר: מלכת שבא - דירה 2262
שם אתר: בתי אלמוג (ישרוטל, מלונות דן, מלכת שבא)

לקוח/ה נכבד/ה, אנו מתכבדים להגיש את חישוב צריכת החשמל לתקופה 22/08/21 - 23/07/21:

מלכת שבא - דירה 2262 - 20 - 00023145 (0x0)

סה"כ לתשלום	מחיר לקוט"ש בא"ג	סה"כ צריכה בקוט"ש	מקדם הכפלה	הפרש קריאות	קריאה נוכחית	קריאה קודמת	סוג צריכה	סוג תעריף
					22/08/21	23/07/21	פרטי חשבון עבור תאריכים:	
441.17 ₪	43.30	1,018.86	0.50	2,037.72	279,223.26	277,185.54	ביתי חד פאזי	757
220.58 ₪	43.30	-509.43			בשימוש יחידה צמודה			
220.58 ₪	43.30	509.43			צריכה ביתית נטו 50%			

9.89 ₪	תשלום קבוע		
0.00 ₪	תשלום עבור גודל חיבור ב-KVA (0x0)		
230.47 ₪	סה"כ לתשלום		לא כולל מע"מ





23/08/21 תאריך הפקדה:
 22/08/21 תאריך קריאה נוכחי:
 23/07/21 תאריך קריאה קודמת:

שם דייר: מלכת שבא - דירה 4031
שם אתר: בתי אלמוג (ישרוטל, מלונות דן, מלכת שבא)

לקוח/ה נכבד/ה, אנו מתכבדים להגיש את חישוב צריכת החשמל לתקופה 22/08/21 - 23/07/21:

מלכת שבא - דירה 4031 - 12 - 00022783(0x0)

סה"כ לתשלום	מחיר לקוט"ש בא"ג	סה"כ צריכה בקוט"ש	מקדם הכפלה	הפרש קריאות	קריאה נוכחית	קריאה קודמת	סוג צריכה	סוג תעריף
					22/08/21	23/07/21	פרטי חשבון עבור תאריכים:	
₪ 410.65	43.30	948.37	0.50	1,896.75	164,461.55	162,564.81	ביתי חד פאזי	757
₪ 205.32	43.30	-474.19			בשימוש יחידה צמודה			
₪ 205.32	43.30	474.19			צריכה ביתית נטו 50%			

₪ 9.89	תשלום קבוע		
₪ 0.00	תשלום עבור גודל חיבור בKVA (0x0)		
₪ 215.21	סה"כ לתשלום		לא כולל מע"מ





23/08/21 תאריך הפקדה:
 22/08/21 תאריך קריאה נוכחי:
 23/07/21 תאריך קריאה קודמת:

שם דייר: מלכת שבא - דירה 4032
 שם אתר: בתי אלמוג (ישרוטל, מלונות דן, מלכת שבא)

לקוח/ה נכבד/ה, אנו מתכבדים להגיש את חישוב צריכת החשמל לתקופה 22/08/21 - 23/07/21:

מלכת שבא - דירה 4032 - 12 - 00022783(0x0)

סה"כ לתשלום	מחיר לקוט"ש בא"ג	סה"כ צריכה בקוט"ש	מקדם הכפלה	הפרש קריאות	קריאה נוכחית	קריאה קודמת	סוג צריכה	סוג תעריף
					22/08/21	23/07/21	פרטי חשבון עבור תאריכים:	
₪ 410.65	43.30	948.37	0.50	1,896.75	164,461.55	162,564.81	ביתי חד פאזי	757
₪ 205.32	43.30	-474.19			בשימוש יחידה צמודה			
₪ 205.32	43.30	474.19			צריכה ביתית נטו 50%			

₪ 9.89	תשלום קבוע		
₪ 0.00	תשלום עבור גודל חיבור בKVA (0x0)		
₪ 215.21	סה"כ לתשלום		לא כולל מע"מ





23/08/21 תאריך הפקדה:
 22/08/21 תאריך קריאה נוכחי:
 23/07/21 תאריך קריאה קודמת:

שם דייר: מלכת שבא - דירה 4131
 שם אתר: בתי אלמוג (ישרוטל, מלונות דן, מלכת שבא)

לקוח/ה נכבד/ה, אנו מתכבדים להגיש את חישוב צריכת החשמל לתקופה 22/08/21 - 23/07/21:

מלכת שבא - דירה 4131 - 18 - 00022783(0x0)

סוג תעריף	סוג צריכה	קריאה קודמת	קריאה נוכחית	הפרש קריאות	מקדם הכפלה	סה"כ צריכה בקוט"ש	מחיר לקוט"ש בא"ג	סה"כ לתשלום
פרטי חשבון עבור תאריכים:								
757	ביתי חד פאזי	23/07/21	22/08/21	1,775.80	0.50	887.90	43.30	384.46 ₪
בשימוש יחידה צמודה								
צריכה ביתית נטו 50%								
						-443.95	43.30	192.23 ₪
						443.95	43.30	192.23 ₪

9.89 ₪	תשלום קבוע	
0.00 ₪	תשלום עבור גודל חיבור בKVA (0x0)	
202.12 ₪	סה"כ לתשלום	לא כולל מע"מ





23/08/21 תאריך הפקדה:
 22/08/21 תאריך קריאה נוכחי:
 23/07/21 תאריך קריאה קודמת:

שם דייר: מלכת שבא - דירה 4132
 שם אתר: בתי אלמוג (ישרוטל, מלונות דן, מלכת שבא)

לקוח/ה נכבד/ה, אנו מתכבדים להגיש את חישוב צריכת החשמל לתקופה 22/08/21 - 23/07/21:

מלכת שבא - דירה 4132 - 18 - 00022783(0x0)

סוג תעריף	סוג צריכה	קריאה קודמת	קריאה נוכחית	הפרש קריאות	מקדם הכפלה	סה"כ צריכה בקוט"ש	מחיר לקוט"ש בא"ג	סה"כ לתשלום
פרטי חשבון עבור תאריכים:								
757	ביתי חד פאזי	23/07/21	22/08/21	1,775.80	0.50	887.90	43.30	384.46 ₪
בשימוש יחידה צמודה								
צריכה ביתית נטו 50%								
						-443.95	43.30	192.23 ₪
						443.95	43.30	192.23 ₪

9.89 ₪	תשלום קבוע	
0.00 ₪	תשלום עבור גודל חיבור בKVA (0x0)	
202.12 ₪	סה"כ לתשלום	לא כולל מע"מ





23/08/21 תאריך הפקדה:
 22/08/21 תאריך קריאה נוכחי:
 23/07/21 תאריך קריאה קודמת:

שם דייר: מלכת שבא - דירה 4211
 שם אתר: בתי אלמוג (ישרוטל, מלונות דן, מלכת שבא)

לקוח/ה נכבד/ה, אנו מתכבדים להגיש את חישוב צריכת החשמל לתקופה 22/08/21 - 23/07/21:

מלכת שבא - דירה 4211 - 8 - 00022535 (0x0)

סה"כ לתשלום	מחיר לקוט"ש בא"ג	סה"כ צריכה בקוט"ש	מקדם הכפלה	הפרש קריאות	קריאה נוכחית	קריאה קודמת	סוג צריכה	סוג תעריף
					22/08/21	23/07/21	פרטי חשבון עבור תאריכים:	
₪ 317.45	43.30	733.15	0.50	1,466.30	117,300.93	115,834.63	ביתי חד פאזי	757
₪ 0.00	43.30	0.00	בשימוש יחידה צמודה					
₪ 317.45	43.30	733.15	צריכה ביתית נטו 100%					

₪ 19.77	תשלום קבוע							
₪ 0.00	תשלום עבור גודל חיבור בKVA (0x0)							
₪ 337.22	סה"כ לתשלום		לא כולל מע"מ					





23/08/21 תאריך הפקדה:
 22/08/21 תאריך קריאה נוכחי:
 23/07/21 תאריך קריאה קודמת:

שם דייר: מלכת שבא - דירה 4221
שם אתר: בתי אלמוג (ישרוטל, מלונות דן, מלכת שבא)

לקוח/ה נכבד/ה, אנו מתכבדים להגיש את חישוב צריכת החשמל לתקופה 22/08/21 - 23/07/21:

מלכת שבא - דירה 4221 - 4 - 00022535 (0x0)

סוג תעריף	סוג צריכה	קריאה קודמת	קריאה נוכחית	הפרש קריאות	מקדם הכפלה	סה"כ צריכה בקוט"ש	מחיר לקוט"ש בא"ג	סה"כ לתשלום
פרטי חשבון עבור תאריכים:								
757	ביתי חד פאזי	23/07/21	22/08/21	435.06	0.50	217.53	43.30	94.19 ₪
בשימוש יחידה צמודה								
צריכה ביתית נטו 100%								

19.77 ₪	תשלום קבוע	
0.00 ₪	תשלום עבור גודל חיבור ב-KVA (0x0)	
113.96 ₪	סה"כ לתשלום	לא כולל מע"מ





23/08/21 תאריך הפקדה:
 22/08/21 תאריך קריאה נוכחי:
 23/07/21 תאריך קריאה קודמת:

שם דייר: מלכת שבא - דירה 4231
 שם אתר: בתי אלמוג (ישרוטל, מלונות דן, מלכת שבא)

לקוח/ה נכבד/ה, אנו מתכבדים להגיש את חישוב צריכת החשמל לתקופה 22/08/21 - 23/07/21:

מלכת שבא - דירה 4231 - 6 - 00022535 (0x0)

סה"כ לתשלום	מחיר לקוט"ש בא"ג	סה"כ צריכה בקוט"ש	מקדם הכפלה	הפרש קריאות	קריאה נוכחית	קריאה קודמת	סוג צריכה	סוג תעריף
					22/08/21	23/07/21	פרטי חשבון עבור תאריכים:	
236.48 ₪	43.30	546.14	0.50	1,092.29	127,466.42	126,374.13	ביתי חד פאזי	757
0.00 ₪	43.30	0.00	בשימוש יחידה צמודה					
236.48 ₪	43.30	546.14	צריכה ביתית נטו 100%					

19.77 ₪	תשלום קבוע		
0.00 ₪	תשלום עבור גודל חיבור ב-KVA (0x0)		
256.25 ₪	סה"כ לתשלום		לא כולל מע"מ



23/08/21 תאריך הפקדה:
 22/08/21 תאריך קריאה נוכחי:
 23/07/21 תאריך קריאה קודמת:

שם דייר: מלכת שבא - דירה 4241
שם אתר: בתי אלמוג (ישרוטל, מלונות דן, מלכת שבא)

לקוח/ה נכבד/ה, אנו מתכבדים להגיש את חישוב צריכת החשמל לתקופה 22/08/21 - 23/07/21:

מלכת שבא - דירה 4241 - 5 - 00022535 (0x0)

סוג תעריף	סוג צריכה	קריאה קודמת	קריאה נוכחית	הפרש קריאות	מקדם הכפלה	סה"כ צריכה בקוט"ש	מחיר לקוט"ש בא"ג	סה"כ לתשלום
פרטי חשבון עבור תאריכים:								
757	ביתי חד פאזי	23/07/21	22/08/21	819.74	0.50	409.87	43.30	177.47 ₪
בשימוש יחידה צמודה								
צריכה ביתית נטו 100%								
						0.00	43.30	0.00 ₪
						409.87	43.30	177.47 ₪

19.77 ₪	תשלום קבוע	
0.00 ₪	תשלום עבור גודל חיבור ב-KVA (0x0)	
197.24 ₪	סה"כ לתשלום	לא כולל מע"מ



23/08/21 תאריך הפקדה:
 22/08/21 תאריך קריאה נוכחי:
 23/07/21 תאריך קריאה קודמת:

שם דייר: מלכת שבא - דירה 4251
שם אתר: בתי אלמוג (ישרוטל, מלונות דן, מלכת שבא)

לקוח/ה נכבד/ה, אנו מתכבדים להגיש את חישוב צריכת החשמל לתקופה 22/08/21 - 23/07/21:

מלכת שבא - דירה 4251 - 7 - 00022535 (0x0)

סה"כ לתשלום	מחיר לקוט"ש בא"ג	סה"כ צריכה בקוט"ש	מקדם הכפלה	הפרש קריאות	קריאה נוכחית	קריאה קודמת	סוג צריכה	סוג תעריף
					22/08/21	23/07/21	פרטי חשבון עבור תאריכים:	
223.12 ₪	43.30	515.28	0.50	1,030.57	112,801.22	111,770.66	ביתי חד פאזי	757
0.00 ₪	43.30	0.00	בשימוש יחידה צמודה					
223.12 ₪	43.30	515.28	צריכה ביתית נטו 100%					

19.77 ₪	תשלום קבוע		
0.00 ₪	תשלום עבור גודל חיבור ב-KVA (0x0)		
242.89 ₪	סה"כ לתשלום		לא כולל מע"מ





23/08/21 תאריך הפקדה:
 22/08/21 תאריך קריאה נוכחי:
 23/07/21 תאריך קריאה קודמת:

שם דייר: מלכת שבא - דירה 4311
שם אתר: בתי אלמוג (ישרוטל, מלונות דן, מלכת שבא)

לקוח/ה נכבד/ה, אנו מתכבדים להגיש את חישוב צריכת החשמל לתקופה 22/08/21 - 23/07/21:

מלכת שבא - דירה 4311 - 17 - 00022535 (0x0)

סוג תעריף	סוג צריכה	קריאה קודמת	קריאה נוכחית	הפרש קריאות	מקדם הכפלה	סה"כ צריכה בקוט"ש	מחיר לקוט"ש בא"ג	סה"כ לתשלום
פרטי חשבון עבור תאריכים:								
757	ביתי חד פאזי	23/07/21	22/08/21	139,849.66	1,082.54	541.27	43.30	234.37 ₪
בשימוש יחידה צמודה								
צריכה ביתית נטו 100%								
						0.00	43.30	0.00 ₪
						541.27	43.30	234.37 ₪

19.77 ₪	תשלום קבוע	
0.00 ₪	תשלום עבור גודל חיבור ב-KVA (0x0)	
254.14 ₪	סה"כ לתשלום	לא כולל מע"מ





23/08/21 תאריך הפקדה:
 22/08/21 תאריך קריאה נוכחי:
 23/07/21 תאריך קריאה קודמת:

שם דייר: מלכת שבא - דירה 4321
שם אתר: בתי אלמוג (ישרוטל, מלונות דן, מלכת שבא)

לקוח/ה נכבד/ה, אנו מתכבדים להגיש את חישוב צריכת החשמל לתקופה 22/08/21 - 23/07/21:

מלכת שבא - דירה 4321 - 16 - 00022535 (0x0)

סוג תעריף	סוג צריכה	קריאה קודמת	קריאה נוכחית	הפרש קריאות	מקדם הכפלה	סה"כ צריכה בקוט"ש	מחיר לקוט"ש בא"ג	סה"כ לתשלום
פרטי חשבון עבור תאריכים:								
757	ביתי חד פאזי	23/07/21	22/08/21	754.14	0.50	377.07	43.30	163.27 ₪
בשימוש יחידה צמודה								
צריכה ביתית נטו 100%								
						0.00	43.30	0.00 ₪
						377.07	43.30	163.27 ₪

19.77 ₪	תשלום קבוע	
0.00 ₪	תשלום עבור גודל חיבור ב-KVA (0x0)	
183.04 ₪	סה"כ לתשלום	לא כולל מע"מ





23/08/21 תאריך הפקדה:
 22/08/21 תאריך קריאה נוכחית:
 23/07/21 תאריך קריאה קודמת:

שם דייר: מלכת שבא - דירה 4331
שם אתר: בתי אלמוג (ישרוטל, מלונות דן, מלכת שבא)

לקוח/ה נכבד/ה, אנו מתכבדים להגיש את חישוב צריכת החשמל לתקופה 22/08/21 - 23/07/21:

מלכת שבא - דירה 4331 - 15 - 00022535 (0x0)

סה"כ לתשלום	מחיר לקוט"ש בא"ג	סה"כ צריכה בקוט"ש	מקדם הכפלה	הפרש קריאות	קריאה נוכחית	קריאה קודמת	סוג צריכה	סוג תעריף
					22/08/21	23/07/21	פרטי חשבון עבור תאריכים:	
177.08 ₪	43.30	408.97	0.50	817.94	125,285.83	124,467.89	ביתי חד פאזי	757
0.00 ₪	43.30	0.00	בשימוש יחידה צמודה					
177.08 ₪	43.30	408.97	צריכה ביתית נטו 100%					

19.77 ₪	תשלום קבוע		
0.00 ₪	תשלום עבור גודל חיבור ב-KVA (0x0)		
196.85 ₪	סה"כ לתשלום		לא כולל מע"מ





23/08/21 תאריך הפקדה:
 22/08/21 תאריך קריאה נוכחי:
 23/07/21 תאריך קריאה קודמת:

שם דייר: מלכת שבא - דירה 4341
 שם אתר: בתי אלמוג (ישרוטל, מלונות דן, מלכת שבא)

לקוח/ה נכבד/ה, אנו מתכבדים להגיש את חישוב צריכת החשמל לתקופה 22/08/21 - 23/07/21:

מלכת שבא - דירה 4341 - 14 - 00022535 (0x0)

סוג תעריף	סוג צריכה	קריאה קודמת	קריאה נוכחית	הפרש קריאות	מקדם הכפלה	סה"כ צריכה בקוט"ש	מחיר לקוט"ש בא"ג	סה"כ לתשלום
פרטי חשבון עבור תאריכים:		23/07/21	22/08/21					
757	ביתי חד פאזי	116,971.97	118,016.96	1,044.99	0.50	522.49	43.30	226.24 ₪
בשימוש יחידה צמודה								
צריכה ביתית נטו 100%								

19.77 ₪	תשלום קבוע	
0.00 ₪	תשלום עבור גודל חיבור ב-KVA (0x0)	
246.01 ₪	סה"כ לתשלום	לא כולל מע"מ





23/08/21 תאריך הפקדה:
 22/08/21 תאריך קריאה נוכחי:
 23/07/21 תאריך קריאה קודמת:

שם דייר: מלכת שבא - דירה 4351
שם אתר: בתי אלמוג (ישרוטל, מלונות דן, מלכת שבא)

לקוח/ה נכבד/ה, אנו מתכבדים להגיש את חישוב צריכת החשמל לתקופה 22/08/21 - 23/07/21:

מלכת שבא - דירה 4351 - 13 - 00022535 (0x0)

סה"כ לתשלום	מחיר לקוט"ש בא"ג	סה"כ צריכה בקוט"ש	מקדם הכפלה	הפרש קריאות	קריאה נוכחית	קריאה קודמת	סוג צריכה	סוג תעריף
					22/08/21	23/07/21	פרטי חשבון עבור תאריכים:	
184.64 ₪	43.30	426.41	0.50	852.83	138,499.19	137,646.36	ביתי חד פאזי	757
0.00 ₪	43.30	0.00	בשימוש יחידה צמודה					
184.64 ₪	43.30	426.41	צריכה ביתית נטו 100%					

19.77 ₪	תשלום קבוע		
0.00 ₪	תשלום עבור גודל חיבור ב-KVA (0x0)		
204.41 ₪	סה"כ לתשלום		לא כולל מע"מ





23/08/21 תאריך הפקדה:
 22/08/21 תאריך קריאה נוכחי:
 23/07/21 תאריך קריאה קודמת:

שם דייר: מלכת שבא - דירה 4361
שם אתר: בתי אלמוג (ישרוטל, מלונות דן, מלכת שבא)

לקוח/ה נכבד/ה, אנו מתכבדים להגיש את חישוב צריכת החשמל לתקופה 22/08/21 - 23/07/21:

מלכת שבא - דירה 4361 - 12 - 00022535 (0x0)

סוג תעריף	סוג צריכה	קריאה קודמת	קריאה נוכחית	הפרש קריאות	מקדם הכפלה	סה"כ צריכה בקוט"ש	מחיר לקוט"ש בא"ג	סה"כ לתשלום
פרטי חשבון עבור תאריכים:								
757	ביתי חד פאזי	23/07/21	22/08/21	1,708.33	0.50	854.16	43.30	369.85 ₪
בשימוש יחידה צמודה								
צריכה ביתית נטו 100%								
0.00 ₪								
369.85 ₪								

19.77 ₪	תשלום קבוע	
0.00 ₪	תשלום עבור גודל חיבור ב-KVA (0x0)	
389.62 ₪	סה"כ לתשלום	לא כולל מע"מ





23/08/21 תאריך הפקדה:
 22/08/21 תאריך קריאה נוכחי:
 23/07/21 תאריך קריאה קודמת:

שם דייר: מלכת שבא - דירה 4371
שם אתר: בתי אלמוג (ישרוטל, מלונות דן, מלכת שבא)

לקוח/ה נכבד/ה, אנו מתכבדים להגיש את חישוב צריכת החשמל לתקופה 22/08/21 - 23/07/21:

מלכת שבא - דירה 4371 - 11 - 00022535 (0x0)

סה"כ לתשלום	מחיר לקוט"ש בא"ג	סה"כ צריכה בקוט"ש	מקדם הכפלה	הפרש קריאות	קריאה נוכחית	קריאה קודמת	סוג צריכה	סוג תעריף
					22/08/21	23/07/21	פרטי חשבון עבור תאריכים:	
276.28 ₪	43.30	638.06	0.50	1,276.12	129,416.54	128,140.42	ביתי חד פאזי	757
0.00 ₪	43.30	0.00	בשימוש יחידה צמודה					
276.28 ₪	43.30	638.06	צריכה ביתית נטו 100%					

19.77 ₪	תשלום קבוע		
0.00 ₪	תשלום עבור גודל חיבור ב-KVA (0x0)		
296.05 ₪	סה"כ לתשלום		לא כולל מע"מ





23/08/21 תאריך הפקדה:
 22/08/21 תאריך קריאה נוכחי:
 23/07/21 תאריך קריאה קודמת:

שם דייר: מלכת שבא - דירה 4381
שם אתר: בתי אלמוג (ישרוטל, מלונות דן, מלכת שבא)

לקוח/ה נכבד/ה, אנו מתכבדים להגיש את חישוב צריכת החשמל לתקופה 22/08/21 - 23/07/21:

מלכת שבא - דירה 4381 - 10 - 00022535 (0x0)

סוג תעריף	סוג צריכה	קריאה קודמת	קריאה נוכחית	הפרש קריאות	מקדם הכפלה	סה"כ צריכה בקוט"ש	מחיר לקוט"ש בא"ג	סה"כ לתשלום
פרטי חשבון עבור תאריכים:								
757	ביתי חד פאזי	23/07/21	22/08/21	1,168.01	0.50	584.01	43.30	252.87 ₪
בשימוש יחידה צמודה								
צריכה ביתית נטו 100%								
0.00 ₪								
252.87 ₪								

19.77 ₪	תשלום קבוע	
0.00 ₪	תשלום עבור גודל חיבור ב-KVA (0x0)	
272.64 ₪	סה"כ לתשלום	לא כולל מע"מ





23/08/21 תאריך הפקדה:
 22/08/21 תאריך קריאה נוכחי:
 23/07/21 תאריך קריאה קודמת:

שם דייר: מלכת שבא - דירה 4391
שם אתר: בתי אלמוג (ישרוטל, מלונות דן, מלכת שבא)

לקוח/ה נכבד/ה, אנו מתכבדים להגיש את חישוב צריכת החשמל לתקופה 22/08/21 - 23/07/21:

מלכת שבא - דירה 4391 - 18 - 00022535 (0x0)

סה"כ לתשלום	מחיר לקוט"ש בא"ג	סה"כ צריכה בקוט"ש	מקדם הכפלה	הפרש קריאות	קריאה נוכחית	קריאה קודמת	סוג צריכה	סוג תעריף
					22/08/21	23/07/21	פרטי חשבון עבור תאריכים:	
209.74 ₪	43.30	484.40	0.50	968.79	137,490.29	136,521.50	ביתי חד פאזי	757
0.00 ₪	43.30	0.00	בשימוש יחידה צמודה					
209.74 ₪	43.30	484.40	צריכה ביתית נטו 100%					

19.77 ₪	תשלום קבוע		
0.00 ₪	תשלום עבור גודל חיבור ב-KVA (0x0)		
229.51 ₪	סה"כ לתשלום		לא כולל מע"מ





23/08/21 תאריך הפקדה:
 22/08/21 תאריך קריאה נוכחי:
 23/07/21 תאריך קריאה קודמת:

שם דייר: מלכת שבא - דירה 5042
 שם אתר: בתי אלמוג (ישרוטל, מלונות דן, מלכת שבא)

לקוח/ה נכבד/ה, אנו מתכבדים להגיש את חישוב צריכת החשמל לתקופה 22/08/21 - 23/07/21:

מלכת שבא - דירה 5042 - 4 - 00023134 (0x0)

סה"כ לתשלום	מחיר לקוט"ש בא"ג	סה"כ צריכה בקוט"ש	מקדם הכפלה	הפרש קריאות	קריאה נוכחית	קריאה קודמת	סוג צריכה	סוג תעריף
					22/08/21	23/07/21	פרטי חשבון עבור תאריכים:	
₪ 323.61	43.30	747.36	0.50	1,494.72	224,565.27	223,070.56	ביתי חד פאזי	757
₪ 161.80	43.30	-373.68			בשימוש יחידה צמודה			
₪ 161.80	43.30	373.68			צריכה ביתית נטו 50%			

₪ 9.89	תשלום קבוע		
₪ 0.00	תשלום עבור גודל חיבור בKVA (0x0)		
₪ 171.69	סה"כ לתשלום		לא כולל מע"מ



23/08/21 תאריך הפקה:
 22/08/21 תאריך קריאה נוכחי:
 23/07/21 תאריך קריאה קודמת:

שם דייר: מלכת שבא - דירה 5261
 שם אתר: בתי אלמוג (ישרוטל, מלונות דן, מלכת שבא)

לקוח/ה נכבד/ה, אנו מתכבדים להגיש את חישוב צריכת החשמל לתקופה 22/08/21 - 23/07/21:

מלכת שבא - דירה 5261 - 6 - 15129206(0x0)

סוג תעריף	סוג צריכה	קריאה קודמת	קריאה נוכחית	הפרש קריאות	מקדם הכפלה	סה"כ צריכה בקוט"ש	מחיר לקוט"ש בא"ג	סה"כ לתשלום
פרטי חשבון עבור תאריכים:		23/07/21	22/08/21					
757	ביתי חד פאזי	58,526.00	60,123.70	1,597.70	0.50	798.85	43.30	345.90 ₪
בשימוש יחידה צמודה								
צריכה ביתית נטו 50%								

19.77 ₪	תשלום קבוע	
0.00 ₪	תשלום עבור גודל חיבור בKVA (0x0)	
192.72 ₪	סה"כ לתשלום	לא כולל מע"מ

התפלגות חיוב בש"ח לפי תעו"ז

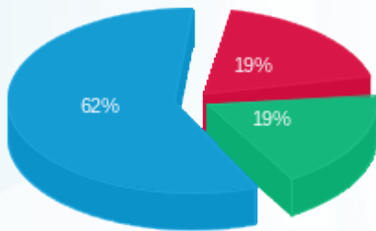

פסגה (₪ 33.19)
 גבע (₪ 32.72)
 שפל (₪ 107.04)

הסטוריית צריכה בקוט"ש

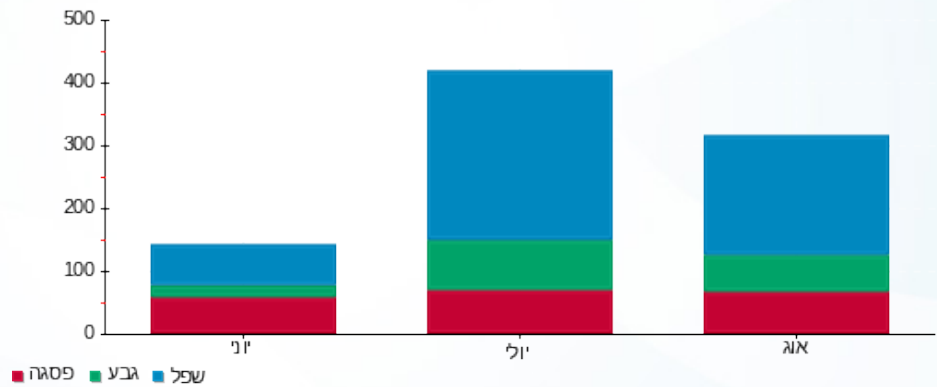

23/08/21 תאריך הפקדה:
 22/08/21 תאריך קריאה נוכחי:
 23/07/21 תאריך קריאה קודמת:

שם דייר: מלכת שבא - דירה 5331
 שם אתר: בתי אלמוג (ישרוטל, מלונות דן, מלכת שבא)

לקוח/ה נכבד/ה, אנו מתכבדים להגיש את חישוב צריכת החשמל לתקופה 22/08/21 - 23/07/21:

מלכת שבא - דירה 5331 - 9 - 15129206(0x0)

סוג תעריף	סוג צריכה	קריאה קודמת	קריאה נוכחית	הפרש קריאות	מקדם הכפלה	סה"כ צריכה בקוט"ש	מחיר לקוט"ש בא"ג	סה"כ לתשלום
פרטי חשבון עבור תאריכים:	ביתי חד פאזי	23/07/21	22/08/21	1,885.50	0.50	942.75	43.30	408.21 ₪
בשימוש יחידה צמודה								
צריכה ביתית נטו 100%								

19.77 ₪	תשלום קבוע	
0.00 ₪	תשלום עבור גודל חיבור בKVA (0x0)	
427.98 ₪	סה"כ לתשלום	לא כולל מע"מ

התפלגות חיוב בש"ח לפי תעו"ז

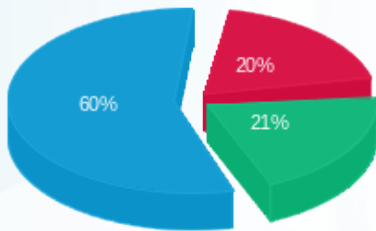

פסגה (₪ 80.43)
 גבע (₪ 84.74)
 שפל (₪ 243.04)

הסטוריית צריכה בקוט"ש

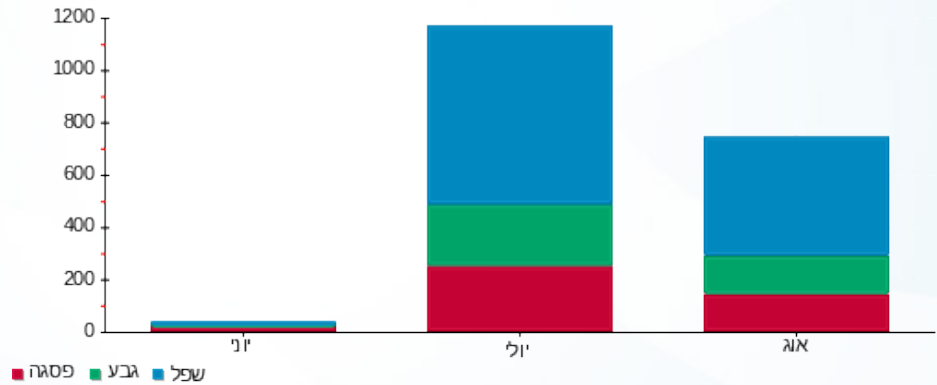

23/08/21 תאריך הפקדה:
 22/08/21 תאריך קריאה נוכחי:
 23/07/21 תאריך קריאה קודמת:

שם דייר: מלכת שבא - דירה 5641
 שם אתר: בתי אלמוג (ישרוטל, מלונות דן, מלכת שבא)

לקוח/ה נכבד/ה, אנו מתכבדים להגיש את חישוב צריכת החשמל לתקופה 22/08/21 - 23/07/21:

מלכת שבא - דירה 5641 - 22 - 00023134 (0x0)

סוג תעריף	סוג צריכה	קריאה קודמת	קריאה נוכחית	הפרש קריאות	מקדם הכפלה	סה"כ צריכה בקוט"ש	מחיר לקוט"ש בא"ג	סה"כ לתשלום
פרטי חשבון עבור תאריכים:		23/07/21	22/08/21					
757	ביתי חד פאזי	234,243.99	236,927.75	2,683.76	0.50	1,341.88	43.30	581.03 ₪
בשימוש יחידה צמודה								
צריכה ביתית נטו 100%								

19.77 ₪	תשלום קבוע	
0.00 ₪	תשלום עבור גודל חיבור ב-KVA (0x0)	
600.80 ₪	סה"כ לתשלום	לא כולל מע"מ

התפלגות חיוב בש"ח לפי תעו"ז

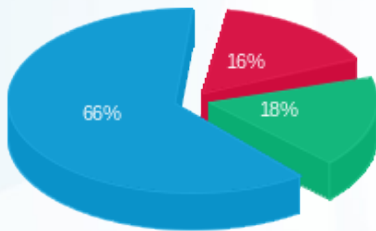

פסגה (92.87) ₪
 גבע (101.78) ₪
 שפל (386.38) ₪

הסטוריית צריכה בקוט"ש

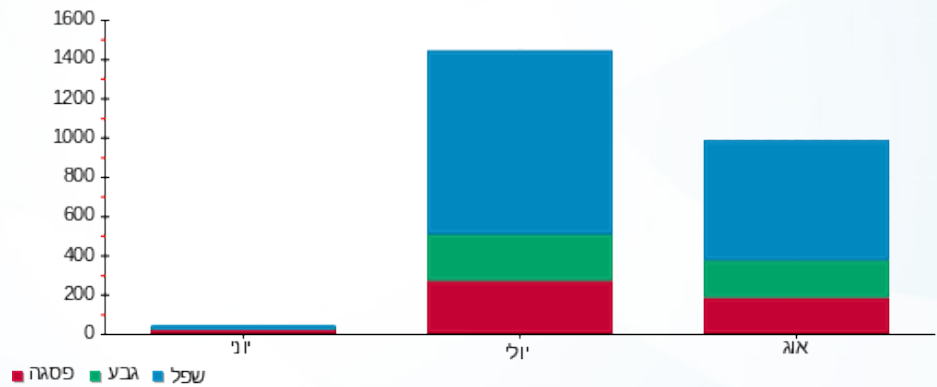



23/08/21

תאריך הפקדה:

שם דייר: מלכת שבא - דירה 5662

22/08/21

תאריך קריאה נוכחי:

שם אתר: בתי אלמוג (ישרוטל, מלונות דן, מלכת שבא)

23/07/21

תאריך קריאה קודמת:

לקוח/ה נכבד/ה, אנו מתכבדים להגיש את חישוב צריכת החשמל לתקופה 22/08/21 - 23/07/21:

מלכת שבא - דירה 5662 - 24 - 00023134 (0x0)

סוג תעריף	סוג צריכה	קריאה קודמת	קריאה נוכחית	הפרש קריאות	מקדם הכפלה	סה"כ צריכה בקוט"ש	מחיר לקוט"ש בא"ג	סה"כ לתשלום
פרטי חשבון עבור תאריכים:		23/07/21	22/08/21					
757	ביתי חד פאזי	262,587.07	264,776.08	2,189.01	0.50	1,094.51	43.30	473.92 ₪
בשימוש יחידה צמודה								
צריכה ביתית נטו 50%								

19.77 ₪	תשלום קבוע	
0.00 ₪	תשלום עבור גודל חיבור בKVA (0x0)	
256.73 ₪	סה"כ לתשלום	לא כולל מע"מ

התפלגות חיוב בש"ח לפי תעו"ז

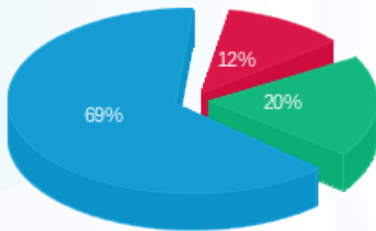

פסגה (27.91 ₪) ■
 גבע (46.39 ₪) ■
 שפל (162.66 ₪) ■

הסטוריית צריכה בקוט"ש

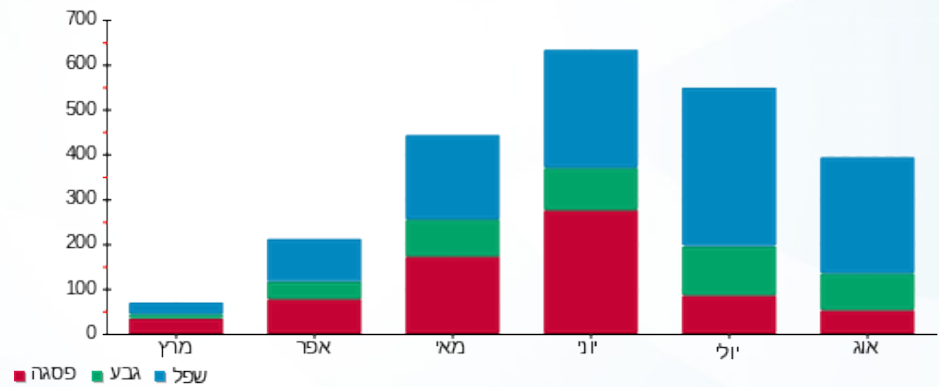

23/08/21 תאריך הפקדה:
 22/08/21 תאריך קריאה נוכחי:
 23/07/21 תאריך קריאה קודמת:

שם דייר: מלכת שבא - דירה 5711
 שם אתר: בתי אלמוג (ישרוטל, מלונות דן, מלכת שבא)

לקוח/ה נכבד/ה, אנו מתכבדים להגיש את חישוב צריכת החשמל לתקופה 22/08/21 - 23/07/21:

מלכת שבא - דירה 5711 - 6 - 00023134 (0x0)

סוג תעריף	סוג צריכה	קריאה קודמת	קריאה נוכחית	הפרש קריאות	מקדם הכפלה	סה"כ צריכה בקוט"ש	מחיר לקוט"ש בא"ג	סה"כ לתשלום
פרטי חשבון עבור תאריכים:	ביתי חד פאזי	23/07/21	22/08/21	2,811.26	0.50	1,405.63	43.30	608.64 ₪
בשימוש יחידה צמודה								
צריכה ביתית נטו 50%								
757								
304.32 ₪								
304.32 ₪								

19.77 ₪	תשלום קבוע
0.00 ₪	תשלום עבור גודל חיבור בKVA (0x0)
324.09 ₪	סה"כ לתשלום
לא כולל מע"מ	

התפלגות חיוב בש"ח לפי תעו"ז

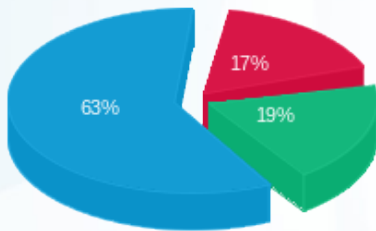

פסגה (₪ 53.05)
 גבע (₪ 58.83)
 שפל (₪ 192.43)

הסטוריית צריכה בקוט"ש

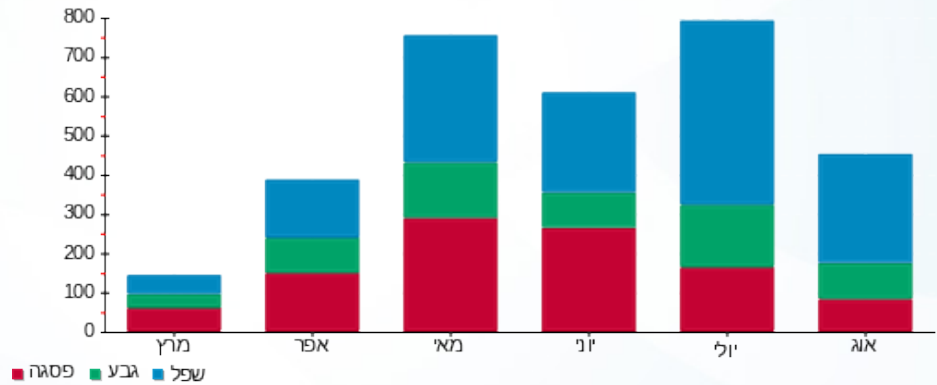

23/08/21 תאריך הפקדה:
 22/08/21 תאריך קריאה נוכחי:
 23/07/21 תאריך קריאה קודמת:

שם דייר: מלכת שבא - דירה 5721
 שם אתר: בתי אלמוג (ישרוטל, מלונות דן, מלכת שבא)

לקוח/ה נכבד/ה, אנו מתכבדים להגיש את חישוב צריכת החשמל לתקופה 22/08/21 - 23/07/21:

מלכת שבא - דירה 5721 - 5 - 00023134 (0x0)

סוג תעריף	סוג צריכה	קריאה קודמת	קריאה נוכחית	הפרש קריאות	מקדם הכפלה	סה"כ צריכה בקוט"ש	מחיר לקוט"ש בא"ג	סה"כ לתשלום
פרטי חשבון עבור תאריכים:	ביתי חד פאזי	23/07/21	22/08/21	1,453.69	0.50	726.84	43.30	314.72 ₪
בשימוש יחידה צמודה								
צריכה ביתית נטו 50%								

9.89 ₪	תשלום קבוע	
0.00 ₪	תשלום עבור גודל חיבור בKVA (0x0)	
167.25 ₪	סה"כ לתשלום	לא כולל מע"מ

התפלגות חיוב בש"ח לפי תעו"ז

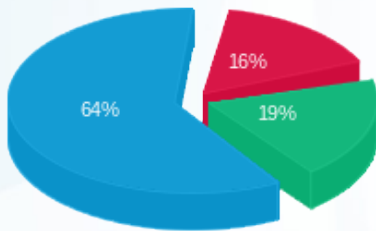

■ פסגה (25.83 ₪)
 ■ גבע (30.67 ₪)
 ■ שפל (100.86 ₪)

הסטוריית צריכה בקוט"ש

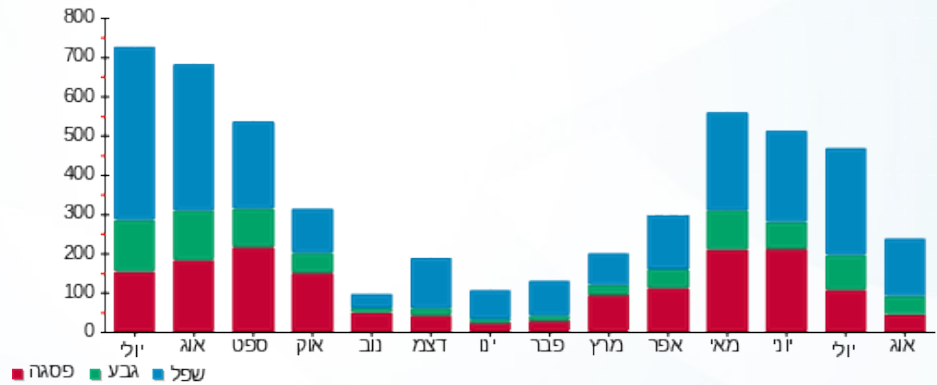



23/08/21 תאריך הפקדה:
 22/08/21 תאריך קריאה נוכחי:
 23/07/21 תאריך קריאה קודמת:

שם דייר: מלכת שבא - דירה 7005
 שם אתר: בתי אלמוג (ישרוטל, מלונות דן, מלכת שבא)

לקוח/ה נכבד/ה, אנו מתכבדים להגיש את חישוב צריכת החשמל לתקופה 22/08/21 - 23/07/21:

מלכת שבא - דירה 7005 - 15 - 81007778(0x0)

סה"כ לתשלום	מחיר לקוט"ש בא"ג	סה"כ צריכה בקוט"ש	מקדם הכפלה	הפרש קריאות	קריאה נוכחית	קריאה קודמת	סוג צריכה	סוג תעריף
					22/08/21	23/07/21	פרטי חשבון עבור תאריכים:	
₪ 576.56	43.30	1,331.55	0.50	2,663.10	169,202.20	166,539.10	ביתי חד פאזי	757
₪ 288.28	43.30	-665.78	בשימוש יחידה צמודה					
₪ 288.28	43.30	665.78	צריכה ביתית נטו 50%					

₪ 9.89	תשלום קבוע		
₪ 0.00	תשלום עבור גודל חיבור בKVA (0x0)		
₪ 298.17	סה"כ לתשלום		לא כולל מע"מ





23/08/21 תאריך הפקדה:
 22/08/21 תאריך קריאה נוכחי:
 23/07/21 תאריך קריאה קודמת:

שם דייר: מלכת שבא - דירה 7006
 שם אתר: בתי אלמוג (ישרוטל, מלונות דן, מלכת שבא)

לקוח/ה נכבד/ה, אנו מתכבדים להגיש את חישוב צריכת החשמל לתקופה 22/08/21 - 23/07/21:

מלכת שבא - דירה 7006 - 15 - 81007778(0x0)

סה"כ לתשלום	מחיר לקוט"ש בא"ג	סה"כ צריכה בקוט"ש	מקדם הכפלה	הפרש קריאות	קריאה נוכחית	קריאה קודמת	סוג צריכה	סוג תעריף
					22/08/21	23/07/21	פרטי חשבון עבור תאריכים:	
₪ 576.56	43.30	1,331.55	0.50	2,663.10	169,202.20	166,539.10	ביתי חד פאזי	757
₪ 288.28	43.30	-665.78			בשימוש יחידה צמודה			
₪ 288.28	43.30	665.78			צריכה ביתית נטו 50%			

₪ 9.89	תשלום קבוע		
₪ 0.00	תשלום עבור גודל חיבור בKVA (0x0)		
₪ 298.17	סה"כ לתשלום		לא כולל מע"מ



23/08/21 תאריך הפקדה:
 22/08/21 תאריך קריאה נוכחי:
 23/07/21 תאריך קריאה קודמת:

שם דייר: מלכת שבא - דירה 7105
 שם אתר: בתי אלמוג (ישרוטל, מלונות דן, מלכת שבא)

לקוח/ה נכבד/ה, אנו מתכבדים להגיש את חישוב צריכת החשמל לתקופה 22/08/21 - 23/07/21:

מלכת שבא - דירה 7105 - 18 - 81007778(0x0)

סוג תעריף	סוג צריכה	קריאה קודמת	קריאה נוכחית	הפרש קריאות	מקדם הכפלה	סה"כ צריכה בקוט"ש	מחיר לקוט"ש בא"ג	סה"כ לתשלום
פרטי חשבון עבור תאריכים:		23/07/21	22/08/21					
757	ביתי חד פאזי	168,886.30	171,666.60	2,780.30	0.50	1,390.15	43.30	601.93 ₪
בשימוש יחידה צמודה								
צריכה ביתית נטו 50%								

19.77 ₪	תשלום קבוע	
0.00 ₪	תשלום עבור גודל חיבור ב-KVA (0x0)	
320.74 ₪	סה"כ לתשלום	לא כולל מע"מ

התפלגות חיוב בש"ח לפי תעו"ז

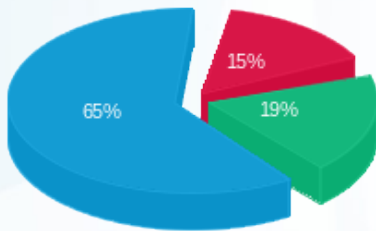

פסגה (₪ 46.22) ■
 גבע (₪ 57.99) ■
 שפל (₪ 196.76) ■

הסטוריית צריכה בקוט"ש

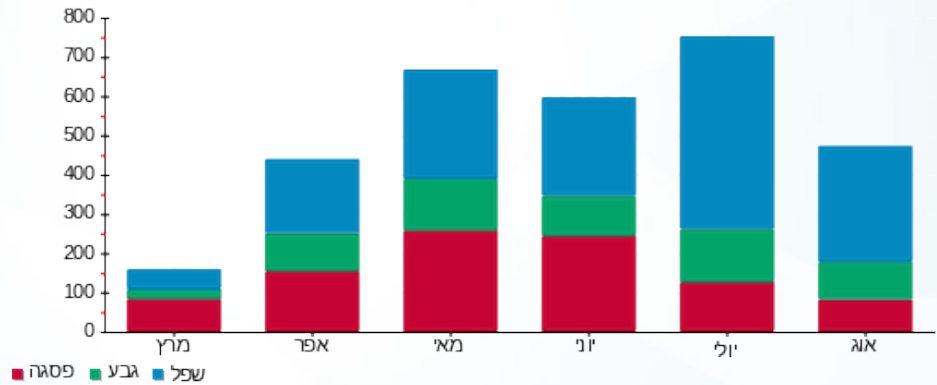



23/08/21 תאריך הפקדה:
 22/08/21 תאריך קריאה נוכחי:
 23/07/21 תאריך קריאה קודמת:

שם דייר: מלכת שבא - דירה 7110
 שם אתר: בתי אלמוג (ישרוטל, מלונות דן, מלכת שבא)

לקוח/ה נכבד/ה, אנו מתכבדים להגיש את חישוב צריכת החשמל לתקופה 22/08/21 - 23/07/21:

מלכת שבא - דירה 7110 - 20 - 81007778(0x0)

סוג תעריף	סוג צריכה	קריאה קודמת	קריאה נוכחית	הפרש קריאות	מקדם הכפלה	סה"כ צריכה בקוט"ש	מחיר לקוט"ש בא"ג	סה"כ לתשלום
פרטי חשבון עבור תאריכים:		23/07/21	22/08/21					
757	ביתי חד פאזי	176,951.70	178,882.50	1,930.80	0.50	965.40	43.30	418.02 ₪
בשימוש יחידה צמודה								
צריכה ביתית נטו 50%								
						-482.70	43.30	209.01 ₪
						482.70	43.30	209.01 ₪

19.77 ₪	תשלום קבוע	
0.00 ₪	תשלום עבור גודל חיבור בKVA (0x0)	
228.78 ₪	סה"כ לתשלום	לא כולל מע"מ

התפלגות חיוב בש"ח לפי תעו"ז

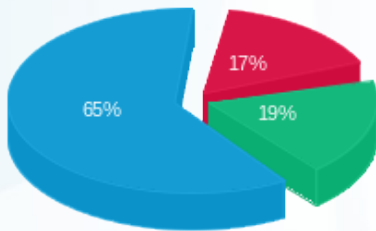

פסגה (ש"ח 34.69)
 גבע (ש"ח 38.87)
 שפל (ש"ח 135.44)

הסטוריית צריכה בקוט"ש

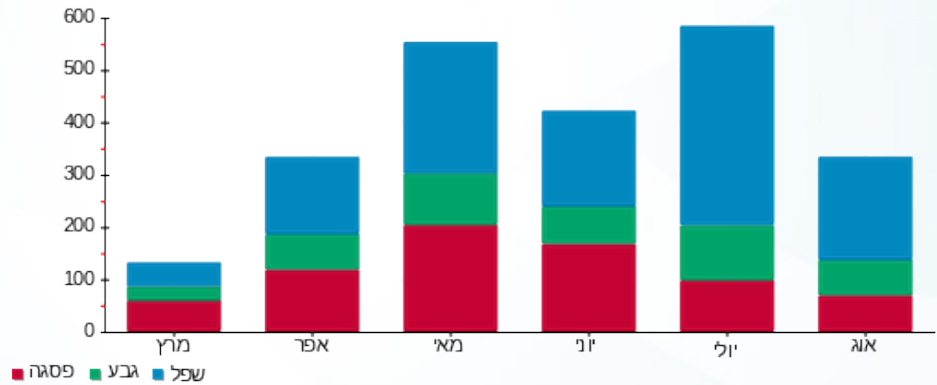

23/08/21 תאריך הפקה:
 22/08/21 תאריך קריאה נוכחי:
 23/07/21 תאריך קריאה קודמת:

שם דייר: מלכת שבא - דירה 7402
 שם אתר: בתי אלמוג (ישרוטל, מלונות דן, מלכת שבא)

לקוח/ה נכבד/ה, אנו מתכבדים להגיש את חישוב צריכת החשמל לתקופה 22/08/21 - 23/07/21:

מלכת שבא - דירה 7402 - 10 - 81007778(0x0)

סוג תעריף	סוג צריכה	קריאה קודמת	קריאה נוכחית	הפרש קריאות	מקדם הכפלה	סה"כ צריכה בקוט"ש	מחיר לקוט"ש בא"ג	סה"כ לתשלום
פרטי חשבון עבור תאריכים:		23/07/21	22/08/21					
757	ביתי חד פאזי	183,322.60	185,641.30	2,318.70	0.50	1,159.35	43.30	502.00 ₪
בשימוש יחידה צמודה								
צריכה ביתית נטו 50%								

19.77 ₪	תשלום קבוע	
0.00 ₪	תשלום עבור גודל חיבור בKVA (0x0)	
270.77 ₪	סה"כ לתשלום	לא כולל מע"מ

התפלגות חיוב בש"ח לפי תעו"ז

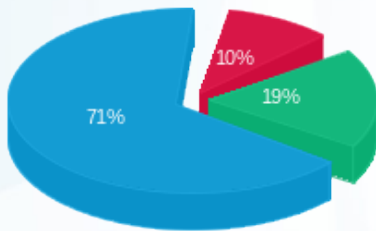

פסגה (25.86 ₪)
 גבע (48.13 ₪)
 שפל (177.01 ₪)

הסטוריית צריכה בקוט"ש

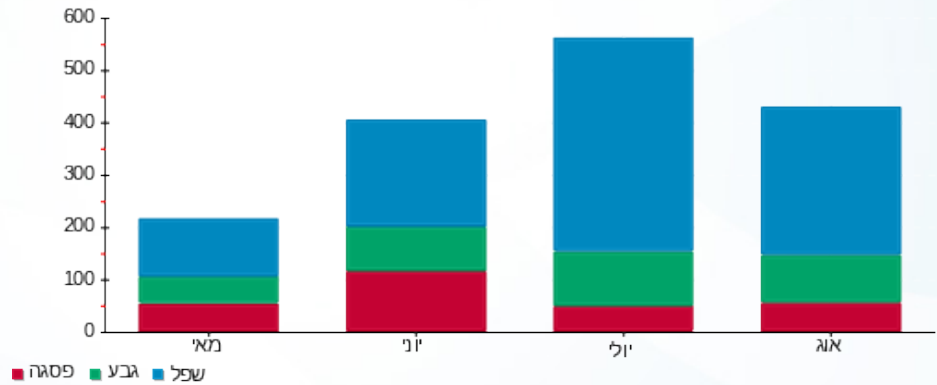

23/08/21 תאריך הפקדה:
 22/08/21 תאריך קריאה נוכחית:
 23/07/21 תאריך קריאה קודמת:

שם דייר: מלכת שבא - דירה 8214
 שם אתר: בתי אלמוג (ישרוטל, מלונות דן, מלכת שבא)

לקוח/ה נכבד/ה, אנו מתכבדים להגיש את חישוב צריכת החשמל לתקופה 22/08/21 - 23/07/21:

מלכת שבא - דירה 8214 - 13 - 81004266(0x0)

סוג תעריף	סוג צריכה	קריאה קודמת	קריאה נוכחית	הפרש קריאות	מקדם הכפלה	סה"כ צריכה בקוט"ש	מחיר לקוט"ש בא"ג	סה"כ לתשלום
פרטי חשבון עבור תאריכים:		23/07/21	22/08/21					
757	ביתי חד פאזי	103,541.15	104,923.31	1,382.15	1.00	1,382.15	43.30	598.47 ₪
בשימוש יחידה צמודה								
צריכה ביתית נטו 50%								

19.77 ₪	תשלום קבוע	
0.00 ₪	תשלום עבור גודל חיבור בKVA (0x0)	
319.01 ₪	סה"כ לתשלום	לא כולל מע"מ

התפלגות חיוב בש"ח לפי תעו"ז

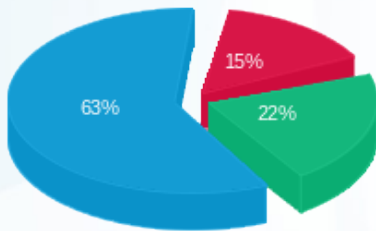

פסגה (₪ 45.63)
 גבע (₪ 65.37)
 שפל (₪ 188.23)

הסטוריית צריכה בקוט"ש

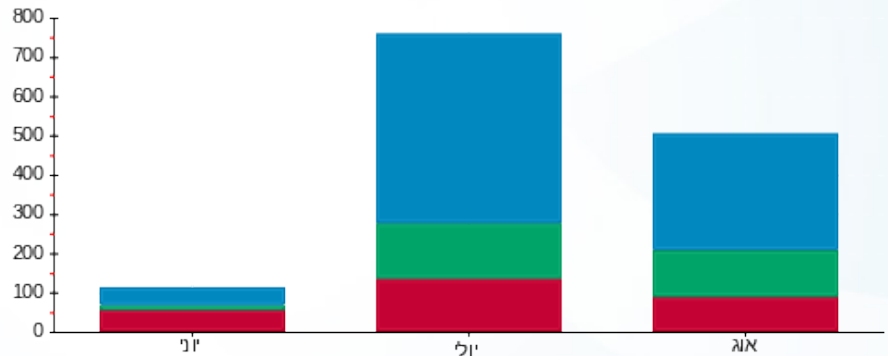

פסגה גבע שפל