



01/09/21 תאריך הפקה:
 31/08/21 תאריך קריאה נוכחית:
 01/08/21 תאריך קריאה קודמת:

שם דייר: 16092154-10
 שם אתר: המרכז הקמעונאי למזון

לקוח/ה נכבד/ה, אנו מתכבדים להגיש את חישוב צריכת החשמל לתקופה 01/08/21 - 31/08/21:

16092154-1 - 16092154(0x0)

| סוג תעריף | סוג צריכה | קריאה קודמת | קריאה נוכחית | סה"כ צריכה בקוט"ש | מחיר לקוט"ש בא"ג | סה"כ לתשלום |
|-----------|-----------|--------------|--------------|-------------------|--------------------------|-------------|
| | | | 31/08/21 | 01/08/21 | פרטי חשבון עבור תאריכים: | |
| 777 | פסגה | 1,308,822.50 | 1,337,795.00 | 28,972.50 | 96.41 | 27,932.39 ₪ |
| 778 | גבע | 631,000.00 | 657,692.50 | 26,692.50 | 45.00 | 12,011.63 ₪ |
| 779 | שפל | 1,727,197.50 | 1,783,192.50 | 55,995.00 | 31.59 | 17,688.82 ₪ |

סה"כ לדייר:

| פסגה | גבע | שפל | סה"כ | שיא ביקוש |
|-------------|-------------|-------------|-------------|-----------|
| 28,972.50 | 26,692.50 | 55,995.00 | 111,660.00 | 239.90 |
| 27,932.39 ₪ | 12,011.63 ₪ | 17,688.82 ₪ | 57,632.83 ₪ | |

סה"כ צריכה
 סה"כ לתשלום

| | | |
|-------------|----------------------------------|--------------|
| 211.60 ₪ | תשלום קבוע | |
| 0.00 ₪ | תשלום עבור גודל חיבור בKVA (0x0) | |
| 57,844.43 ₪ | סה"כ לתשלום | לא כולל מע"מ |

התפלגות חיוב בש"ח לפי תע"ז

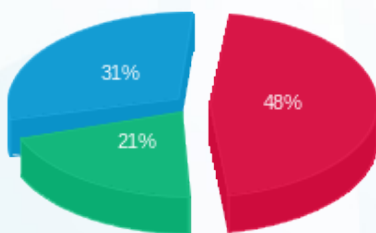

פסגה (27,932.39 ₪) 31%
 גבע (12,011.63 ₪) 21%
 שפל (17,688.82 ₪) 48%

הסטוריית צריכה בקוט"ש

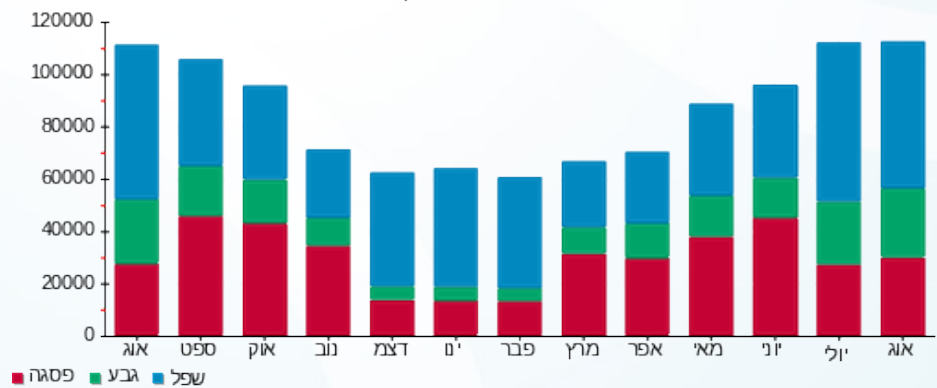



01/09/21 תאריך הפקה:
 31/08/21 תאריך קריאה נוכחית:
 01/08/21 תאריך קריאה קודמת:

שם דייר: גולדן סנטורי בע"מ, ח.פ. 513542761
 שם אתר: המרכז הקמעונאי למזון

לקוח/ה נכבד/ה, אנו מתכבדים להגיש את חישוב צריכת החשמל לתקופה 01/08/21 - 31/08/21:

גולדן סנטורי בע"מ - 1 - 16092155 (0x0)

| סוג תעריף | סוג צריכה | קריאה קודמת | קריאה נוכחית | סה"כ צריכה בקוט"ש | מחיר לקוט"ש בא"ג | סה"כ לתשלום |
|--------------------------|-----------|-------------|--------------|-------------------|------------------|-------------|
| פרטי חשבון עבור תאריכים: | | | | | | |
| 777 | פסגה | 01/08/21 | 31/08/21 | 258.50 | 96.41 | 249.22 ₪ |
| 778 | גבע | 35,994.00 | 36,783.00 | 789.00 | 45.00 | 355.05 ₪ |
| 779 | שפל | 158,592.00 | 163,606.00 | 5,014.00 | 31.59 | 1,583.92 ₪ |

סה"כ לדייר:

| פסגה | גבע | שפל | סה"כ | שיא ביקוש |
|----------|----------|------------|------------|-----------|
| 258.50 | 789.00 | 5,014.00 | 6,061.50 | 16.53 |
| 249.22 ₪ | 355.05 ₪ | 1,583.92 ₪ | 2,188.19 ₪ | |

סה"כ צריכה
 סה"כ לתשלום

| | | |
|------------|----------------------------------|--------------|
| 211.60 ₪ | תשלום קבוע | |
| 0.00 ₪ | תשלום עבור גודל חיבור בKVA (0x0) | |
| 2,399.79 ₪ | סה"כ לתשלום | לא כולל מע"מ |

התפלגות חיוב בש"ח לפי תע"ז

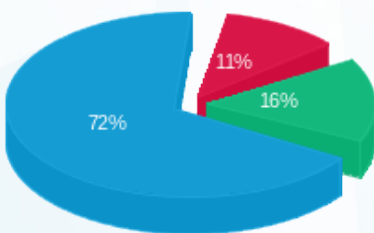

■ פסגה (249.22 ₪)
 ■ גבע (355.05 ₪)
 ■ שפל (1,583.92 ₪)

הסטוריית צריכה בקוט"ש

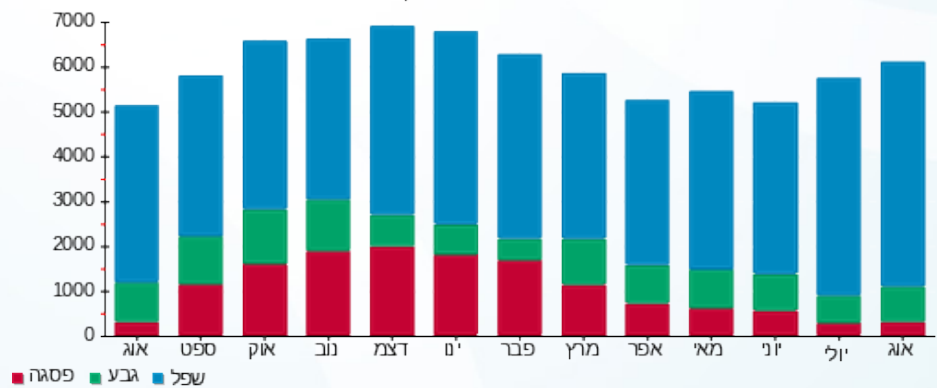

01/09/21 תאריך הפקה:
 31/08/21 תאריך קריאה נוכחית:
 01/08/21 תאריך קריאה קודמת:

שם דייר: חנות 1
 שם אתר: המרכז הקמעונאי למזון

לקוח/ה נכבד/ה, אנו מתכבדים להגיש את חישוב צריכת החשמל לתקופה 01/08/21 - 31/08/21:

חנות 1 - 2 - 16092154 (3x250)

| סוג תעריף | סוג צריכה | קריאה קודמת | קריאה נוכחית | סה"כ צריכה בקוט"ש | מחיר לקוט"ש בא"ג | סה"כ לתשלום |
|--------------------------|-----------|-------------|--------------|-------------------|------------------|-------------|
| פרטי חשבון עבור תאריכים: | | | | | | |
| 777 | פסגה | 01/08/21 | 31/08/21 | 303.50 | 96.41 | 292.60 ₪ |
| 778 | גבע | 87.50 | 166.50 | 79.00 | 45.00 | 35.55 ₪ |
| 779 | שפל | 507.50 | 507.50 | 0.00 | 31.59 | 0.00 ₪ |

סה"כ לדייר:

| פסגה | גבע | שפל | סה"כ | שיא ביקוש |
|----------|---------|--------|----------|-----------|
| 303.50 | 79.00 | 0.00 | 382.50 | 20.42 |
| 292.60 ₪ | 35.55 ₪ | 0.00 ₪ | 328.15 ₪ | |

סה"כ צריכה
 סה"כ לתשלום

| | | |
|----------|------------------------------------|--------------|
| 211.60 ₪ | תשלום קבוע | |
| 47.18 ₪ | תשלום עבור גודל חיבור בKVA (3x250) | |
| 586.93 ₪ | סה"כ לתשלום | לא כולל מע"מ |

התפלגות חיוב בש"ח לפי תעו"ז

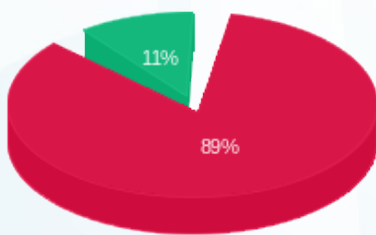

■ פסגה (292.60 ₪)
 ■ גבע (35.55 ₪)
 ■ שפל (0.00 ₪)

הסטוריית צריכה בקוט"ש

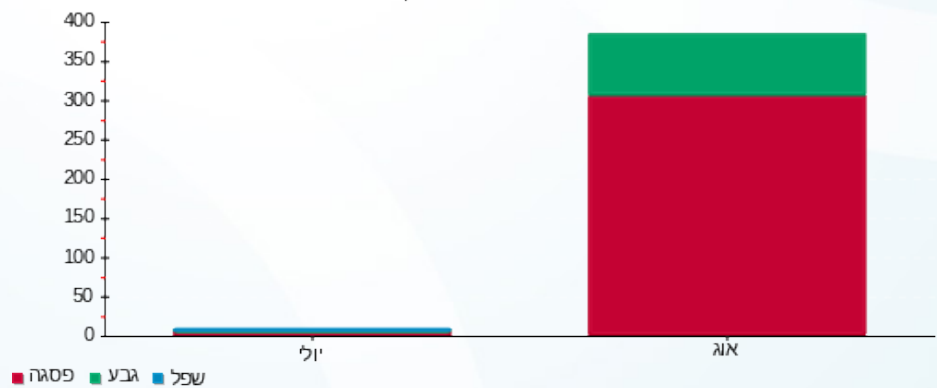

01/09/21 תאריך הפקה:
 31/08/21 תאריך קריאה נוכחית:
 01/08/21 תאריך קריאה קודמת:

שם דייר: טנא שוק בע"מ, ח.פ. 515411650
 שם אתר: המרכז הקמעונאי למזון

לקוח/ה נכבד/ה, אנו מתכבדים להגיש את חישוב צריכת החשמל לתקופה 01/08/21 - 31/08/21:

טנא שוק - 2 - 16092153 (0x0)

| סוג תעריף | סוג צריכה | קריאה קודמת | קריאה נוכחית | סה"כ צריכה בקוט"ש | מחיר לקוט"ש בא"ג | סה"כ לתשלום |
|--------------------------|-----------|-------------|--------------|-------------------|------------------|-------------|
| פרטי חשבון עבור תאריכים: | | | | | | |
| 777 | פסגה | 01/08/21 | 31/08/21 | 13,441.50 | 96.41 | 12,958.95 ₪ |
| 778 | גבע | 98,218.00 | 101,669.00 | 3,451.00 | 45.00 | 1,552.95 ₪ |
| 779 | שפל | 147,960.00 | 152,559.00 | 4,599.00 | 31.59 | 1,452.82 ₪ |

סה"כ לדייר:

| פסגה | גבע | שפל | סה"כ | שיא ביקוש |
|-------------|------------|------------|-------------|-----------|
| 13,441.50 | 3,451.00 | 4,599.00 | 21,491.50 | 58.58 |
| 12,958.95 ₪ | 1,552.95 ₪ | 1,452.82 ₪ | 15,964.72 ₪ | |

סה"כ צריכה
 סה"כ לתשלום

| | | |
|-------------|---|---------------------|
| 211.60 ₪ | תשלום קבוע | |
| 0.00 ₪ | תשלום עבור גודל חיבור בKVA (0x0) | |
| 16,176.32 ₪ | סה"כ לתשלום | לא כולל מע"מ |

התפלגות חיוב בש"ח לפי תע"ז

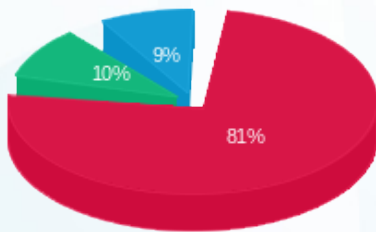

■ פסגה (12,958.95 ₪)
 ■ גבע (1,552.95 ₪)
 ■ שפל (1,452.82 ₪)

הסטוריית צריכה בקוט"ש

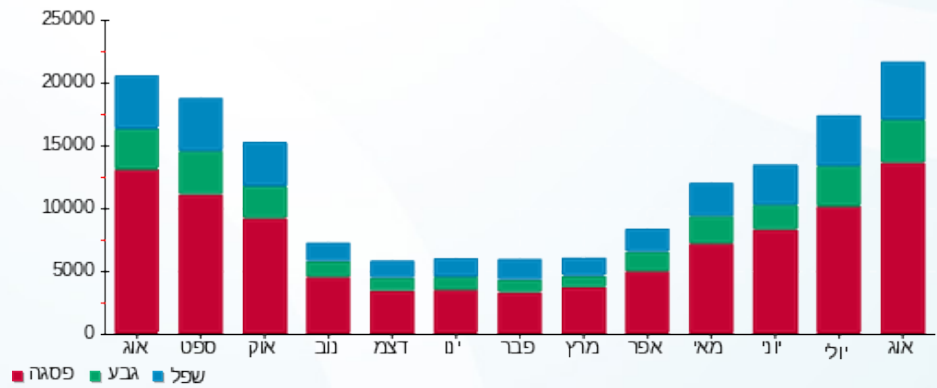

01/09/21 תאריך הפקה:
 31/08/21 תאריך קריאה נוכחית:
 01/08/21 תאריך קריאה קודמת:

שם דייר: מפעל קאנביס
 שם אתר: המרכז הקמעונאי למזון

לקוח/ה נכבד/ה, אנו מתכבדים להגיש את חישוב צריכת החשמל לתקופה 01/08/21 - 31/08/21:

מפעל קאנביס - 1 - 01103640(0x0)

| סוג תעריף | סוג צריכה | קריאה קודמת | קריאה נוכחית | סה"כ צריכה בקוט"ש | מחיר לקוט"ש בא"ג | סה"כ לתשלום |
|--------------------------|-----------|-------------|--------------|-------------------|------------------|-------------|
| פרטי חשבון עבור תאריכים: | | | | | | |
| 777 | פסגה | 01/08/21 | 31/08/21 | 29,641.80 | 96.41 | 28,577.66 ₪ |
| 778 | גבע | 14,136.80 | 37,527.40 | 23,390.60 | 45.00 | 10,525.77 ₪ |
| 779 | שפל | 24,218.40 | 67,875.20 | 43,656.80 | 31.59 | 13,791.18 ₪ |

סה"כ לדייר:

| פסגה | גבע | שפל | סה"כ | שיא ביקוש |
|-------------|-------------|-------------|-------------|-----------|
| 29,641.80 | 23,390.60 | 43,656.80 | 96,689.20 | 1.35 |
| 28,577.66 ₪ | 10,525.77 ₪ | 13,791.18 ₪ | 52,894.61 ₪ | |

סה"כ צריכה
 סה"כ לתשלום

| | | |
|-------------|---|---------------------|
| 211.60 ₪ | תשלום קבוע | |
| 0.00 ₪ | תשלום עבור גודל חיבור בKVA (0x0) | |
| 53,106.21 ₪ | סה"כ לתשלום | לא כולל מע"מ |

התפלגות חיוב בש"ח לפי תע"ז

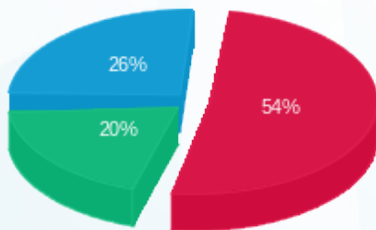

■ פסגה (28,577.66 ₪)
 ■ גבע (10,525.77 ₪)
 ■ שפל (13,791.18 ₪)

הסטוריית צריכה בקוט"ש

