

08/09/21 תאריך הפקה:
 31/08/21 תאריך קריאה נוכחית:
 01/08/21 תאריך קריאה קודמת:

שם דייר: בנין A - אופטימל - שלט
 שם אתר: מרכז עזריאלי חולון

לקוח/ה נכבד/ה, אנו מתכבדים להגיש את חישוב צריכת החשמל לתקופה 01/08/21 - 31/08/21:

בנין A שלט אופטימל - 8 - 13044110 (3x16)

סוג תעריף	סוג צריכה	קריאה קודמת	קריאה נוכחית	סה"כ צריכה בקוט"ש	מחיר לקוט"ש בא"ג	סה"כ לתשלום
פרטי חשבון עבור תאריכים:						
777	פסגה	01/08/21	31/08/21	32.60	96.41	31.43 ₪
778	גבע	857.25	889.50	32.25	45.00	14.51 ₪
779	שפל	2,711.55	2,793.85	82.30	31.59	26.00 ₪

סה"כ לדייר:

פסגה	גבע	שפל	סה"כ	שיא ביקוש
32.60	32.25	82.30	147.15	0.21
31.43 ₪	14.51 ₪	26.00 ₪	71.94 ₪	

סה"כ צריכה
 סה"כ לתשלום

0.00 ₪	תשלום קבוע	
3.02 ₪	תשלום עבור גודל חיבור בKVA (3x16)	
74.96 ₪	סה"כ לתשלום	לא כולל מע"מ

התפלגות חיוב בש"ח לפי תעו"ז

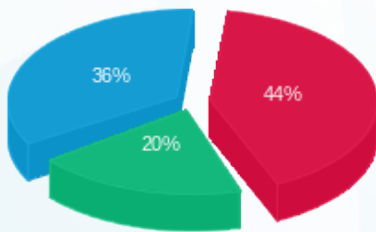

פסגה (31.43 ₪) - 44%
 גבע (14.51 ₪) - 20%
 שפל (26.00 ₪) - 36%

הסטוריית צריכה בקוט"ש

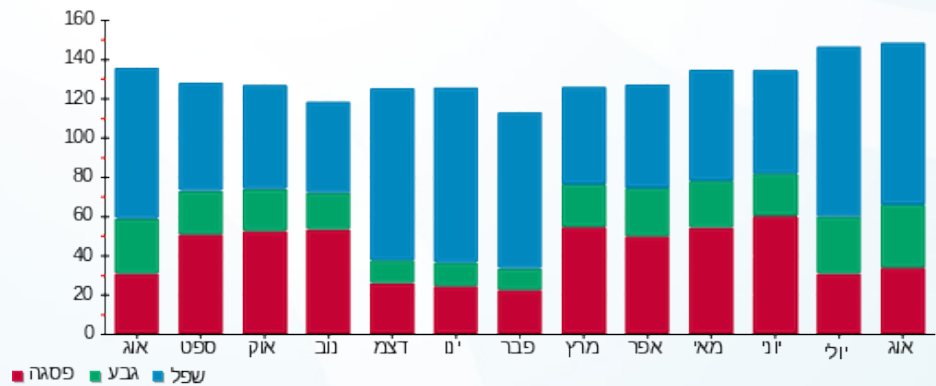



08/09/21 תאריך הפקה:
 31/08/21 תאריך קריאה נוכחית:
 01/08/21 תאריך קריאה קודמת:

שם דייר: בנין A - אופטימל פלוס
 שם אתר: מרכז עזריאלי חולון

לקוח/ה נכבד/ה, אנו מתכבדים להגיש את חישוב צריכת החשמל לתקופה 01/08/21 - 31/08/21:

בנין A אופטימל פלוס - 7 - 13044100(3x630)

סוג תעריף	סוג צריכה	קריאה קודמת	קריאה נוכחית	סה"כ צריכה בקוט"ש	מחיר לקוט"ש בא"ג	סה"כ לתשלום
		01/08/21	31/08/21			
777	פסגה	483,360.00	491,574.00	8,214.00	96.41	7,919.12 ₪
778	גבע	216,042.00	224,070.00	8,028.00	45.00	3,612.60 ₪
779	שפל	685,994.00	705,154.00	19,160.00	31.59	6,052.64 ₪

סה"כ לדייר:

פסגה	גבע	שפל	סה"כ	שיא ביקוש
8,214.00	8,028.00	19,160.00	35,402.00	60.10
7,919.12 ₪	3,612.60 ₪	6,052.64 ₪	17,584.36 ₪	

סה"כ צריכה
 סה"כ לתשלום

211.60 ₪	תשלום קבוע	
118.88 ₪	תשלום עבור גודל חיבור בKVA (3x630)	
17,914.84 ₪	סה"כ לתשלום	לא כולל מע"מ

התפלגות חיוב בש"ח לפי תע"ז

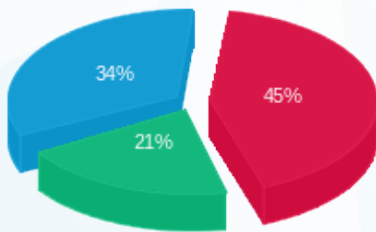

פסגה (7,919.12 ₪) 45%
 גבע (3,612.60 ₪) 21%
 שפל (6,052.64 ₪) 34%

הסטוריית צריכה בקוט"ש

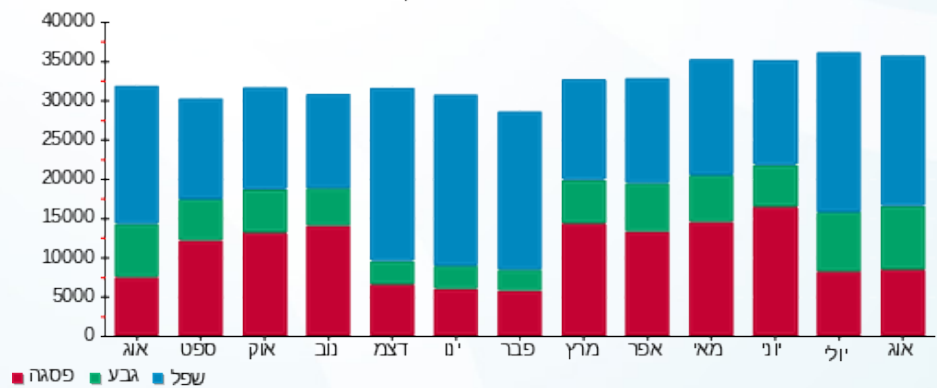



08/09/21 תאריך הפקה:
 31/08/21 תאריך קריאה נוכחית:
 01/08/21 תאריך קריאה קודמת:

שם דייר: בניין A - אורנג'
 שם אתר: מרכז עזריאלי חולון

לקוח/ה נכבד/ה, אנו מתכבדים להגיש את חישוב צריכת החשמל לתקופה 01/08/21 - 31/08/21:

בניין A אורנג' 16226535-1 / 1 - 16226535 (3x26.6666666666664)

סוג תעריף	סוג צריכה	קריאה קודמת	קריאה נוכחית	סה"כ צריכה בקוט"ש	מחיר לקוט"ש בא"ג	סה"כ לתשלום
		01/08/21	31/08/21			
777	פסגה	26,279.60	26,711.03	431.43	96.41	415.94 ₪
778	גבע	13,641.00	14,061.07	420.07	45.00	189.03 ₪
779	שפל	42,792.00	43,857.43	1,065.43	31.59	336.57 ₪

סה"כ לדייר:

פסגה	גבע	שפל	סה"כ	שיא ביקוש
431.43	420.07	1,065.43	1,916.93	11.01
415.94 ₪	189.03 ₪	336.57 ₪	941.55 ₪	

סה"כ צריכה
 סה"כ לתשלום

211.60 ₪	תשלום קבוע	
15.10 ₪	תשלום עבור גודל חיבור בKVA (3x26.67)	
1,168.24 ₪	סה"כ לתשלום	לא כולל מע"מ

התפלגות חיוב בש"ח לפי תעו"ז

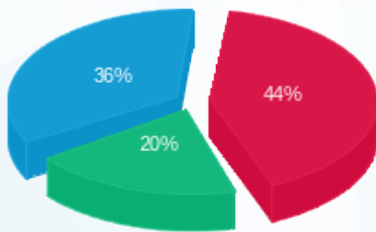

■ פסגה (415.94 ₪)
 ■ גבע (189.03 ₪)
 ■ שפל (336.57 ₪)

הסטוריית צריכה בקוט"ש

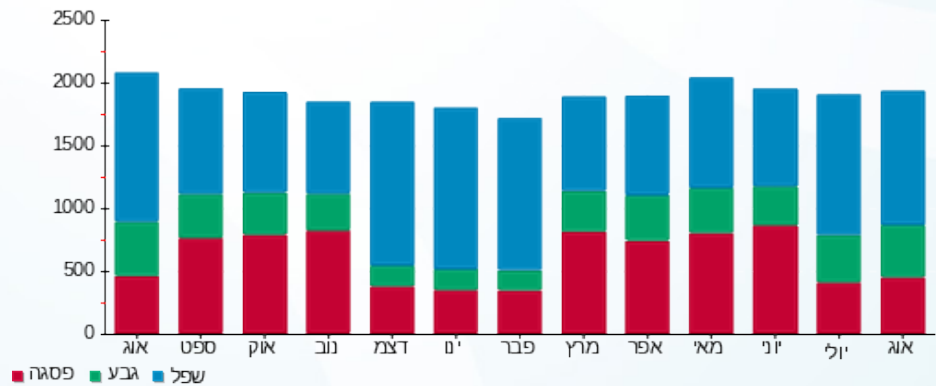

08/09/21 תאריך הפקה:
 31/08/21 תאריך קריאה נוכחית:
 01/08/21 תאריך קריאה קודמת:

שם דייר: בנין A - בי.בי.בי מחסן
 שם אתר: מרכז עזריאלי חולון

לקוח/ה נכבד/ה, אנו מתכבדים להגיש את חישוב צריכת החשמל לתקופה 01/08/21 - 31/08/21:

בנין A בי.בי.בי - מחסן 2 - 16226535 (3x32)

סוג תעריף	סוג צריכה	קריאה קודמת	קריאה נוכחית	סה"כ צריכה בקוט"ש	מחיר לקוט"ש בא"ג	סה"כ לתשלום
פרטי חשבון עבור תאריכים:						
777	פסגה	01/08/21	31/08/21	37.30	96.41	35.96 ₪
778	גבע	850.15	883.50	33.35	45.00	15.01 ₪
779	שפל	2,549.30	2,622.55	73.25	31.59	23.14 ₪

סה"כ לדייר:

פסגה	גבע	שפל	סה"כ	שיא ביקוש
37.30	33.35	73.25	143.90	0.46
₪ 35.96	₪ 15.01	₪ 23.14	₪ 74.11	

סה"כ צריכה
 סה"כ לתשלום

₪ 0.00	תשלום קבוע	
₪ 6.04	תשלום עבור גודל חיבור בKVA (3x32)	
₪ 80.15	סה"כ לתשלום	לא כולל מע"מ

התפלגות חיוב בש"ח לפי תעו"ז

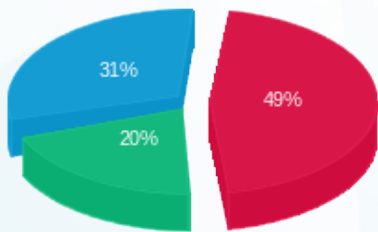

פסגה (₪ 35.96) ■
 גבע (₪ 15.01) ■
 שפל (₪ 23.14) ■

הסטוריית צריכה בקוט"ש

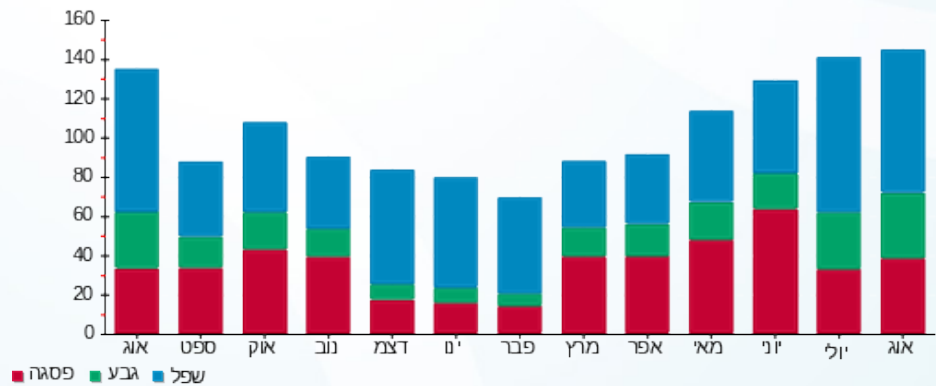



08/09/21 תאריך הפקה:
 31/08/21 תאריך קריאה נוכחית:
 01/08/21 תאריך קריאה קודמת:

שם דייר: בנין A - ג'וני קריספי
 שם אתר: מרכז עזריאלי חולון

לקוח/ה נכבד/ה, אנו מתכבדים להגיש את חישוב צריכת החשמל לתקופה 01/08/21 - 31/08/21:

בנין A גוני קריספי - 1 - 13044061(3x80)

סוג תעריף	סוג צריכה	קריאה קודמת	קריאה נוכחית	סה"כ צריכה בקוט"ש	מחיר לקוט"ש בא"ג	סה"כ לתשלום
פרטי חשבון עבור תאריכים:						
777	פסגה	01/08/21	31/08/21	1,505.80	96.41	1,451.74 ₪
778	גבע	23,772.80	24,961.00	1,188.20	45.00	534.69 ₪
779	שפל	52,203.00	53,650.80	1,447.80	31.59	457.36 ₪

סה"כ לדייר:

פסגה	גבע	שפל	סה"כ	שיא ביקוש
1,505.80	1,188.20	1,447.80	4,141.80	15.84
1,451.74 ₪	534.69 ₪	457.36 ₪	2,443.79 ₪	

סה"כ צריכה
 סה"כ לתשלום

211.60 ₪	תשלום קבוע	
15.10 ₪	תשלום עבור גודל חיבור בKVA (3x80)	
2,670.49 ₪	סה"כ לתשלום	לא כולל מע"מ

התפלגות חיוב בש"ח לפי תעו"ז

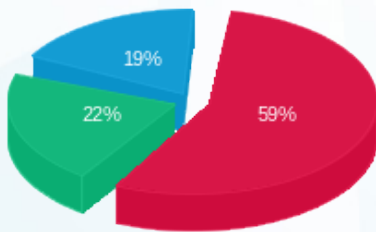

■ פסגה (1,451.74 ₪) 19%
 ■ גבע (534.69 ₪) 22%
 ■ שפל (457.36 ₪) 59%

הסטוריית צריכה בקוט"ש

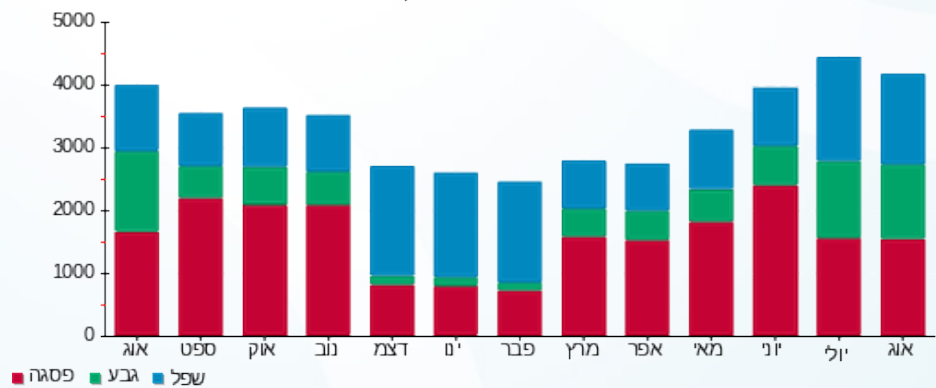



08/09/21 תאריך הפקה:
 31/08/21 תאריך קריאה נוכחית:
 01/08/21 תאריך קריאה קודמת:

שם דייר: בנין A - ג'וני קריספי מחסן
 שם אתר: מרכז עזריאלי חולון

לקוח/ה נכבד/ה, אנו מתכבדים להגיש את חישוב צריכת החשמל לתקופה 01/08/21 - 31/08/21:

בנין A ג'וני קריספי מחסן - 7 - 16226535 (3x32)

סה"כ לתשלום	מחיר לקוט"ש בא"ג	סה"כ צריכה בקוט"ש	קריאה נוכחית	קריאה קודמת	סוג צריכה	סוג תעריף
			31/08/21	01/08/21		פרטי חשבון עבור תאריכים:
136.42 ₪	96.41	141.50	6,187.30	6,045.80	פסגה	777
63.86 ₪	45.00	141.90	3,368.20	3,226.30	גבע	778
121.07 ₪	31.59	383.25	10,760.95	10,377.70	שפל	779

סה"כ לדייר:

שיא ביקוש	סה"כ	שפל	גבע	פסגה
0.96	666.65	383.25	141.90	141.50
	321.34 ₪	121.07 ₪	63.86 ₪	136.42 ₪

סה"כ צריכה

סה"כ לתשלום

211.60 ₪	תשלום קבוע	
6.04 ₪	תשלום עבור גודל חיבור בKVA (3x32)	
538.98 ₪	סה"כ לתשלום	לא כולל מע"מ

התפלגות חיוב בש"ח לפי תעו"ז

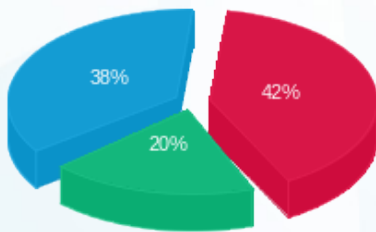

■ פסגה (136.42 ₪)
 ■ גבע (63.86 ₪)
 ■ שפל (121.07 ₪)

הסטוריית צריכה בקוט"ש

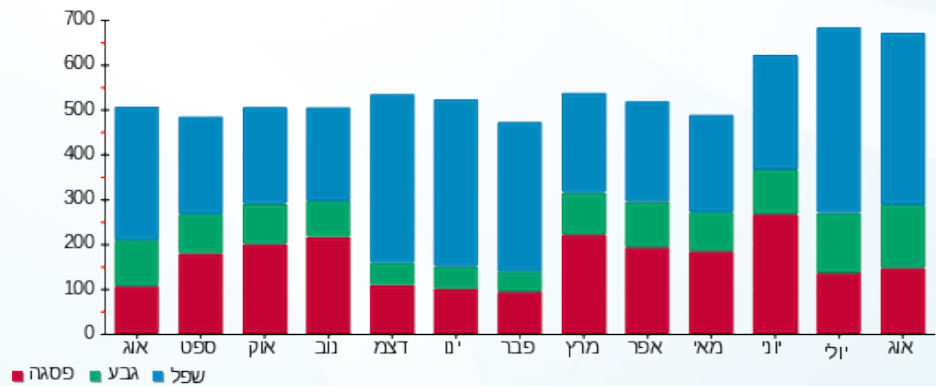

■ פסגה ■ גבע ■ שפל



08/09/21 תאריך הפקה:
 31/08/21 תאריך קריאה נוכחית:
 01/08/21 תאריך קריאה קודמת:

שם דייר: בנין A - חברת ש.ב.א קומת כניסה
 שם אתר: מרכז עזריאלי חולון

לקוח/ה נכבד/ה, אנו מתכבדים להגיש את חישוב צריכת החשמל לתקופה 01/08/21 - 31/08/21:

בנין A חברת ש.ב.א קומת כניסה - 1 - 16224426 (3x315)

סוג תעריף	סוג צריכה	קריאה קודמת	קריאה נוכחית	סה"כ צריכה בקוט"ש	מחיר לקוט"ש בא"ג	סה"כ לתשלום
		01/08/21	31/08/21			
777	פסגה	165,841.50	169,161.50	3,320.00	96.41	3,200.81 ₪
778	גבע	88,059.80	91,378.20	3,318.40	45.00	1,493.28 ₪
779	שפל	286,075.50	294,748.90	8,673.40	31.59	2,739.93 ₪

סה"כ לדייר:

פסגה	גבע	שפל	סה"כ	שיא ביקוש
3,320.00	3,318.40	8,673.40	15,311.80	
3,200.81 ₪	1,493.28 ₪	2,739.93 ₪	7,434.02 ₪	

סה"כ צריכה
 סה"כ לתשלום

211.60 ₪	תשלום קבוע	
59.44 ₪	תשלום עבור גודל חיבור בKVA (3x315)	
7,705.06 ₪	סה"כ לתשלום	לא כולל מע"מ

התפלגות חיוב בש"ח לפי תע"ז

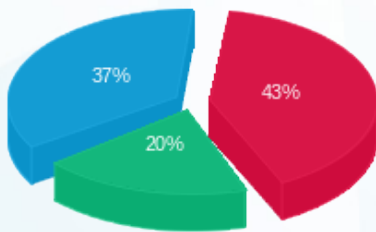

פסגה (3,200.81 ₪) - 37%
 גבע (1,493.28 ₪) - 20%
 שפל (2,739.93 ₪) - 43%

הסטוריית צריכה בקוט"ש



08/09/21 תאריך הפקה:
 31/08/21 תאריך קריאה נוכחית:
 01/08/21 תאריך קריאה קודמת:

שם דייר: בנין A - חנות בגדים ראשי
 שם אתר: מרכז עזריאלי חולון

לקוח/ה נכבד/ה, אנו מתכבדים להגיש את חישוב צריכת החשמל לתקופה 01/08/21 - 31/08/21:

בנין A - חנות בגדים ראשי - 1 - 18247176 (3x63)

סוג תעריף	סוג צריכה	קריאה קודמת	קריאה נוכחית	סה"כ צריכה בקוט"ש	מחיר לקוט"ש בא"ג	סה"כ לתשלום
פרטי חשבון עבור תאריכים:						
777	פסגה	01/08/21	31/08/21	369.70	96.41	356.43 ₪
778	גבע	1,356.00	1,599.60	243.60	45.00	109.62 ₪
779	שפל	3,622.40	3,974.90	352.50	31.59	111.35 ₪

סה"כ לדייר:

פסגה	גבע	שפל	סה"כ	שיא ביקוש
369.70	243.60	352.50	965.80	5.34
356.43 ₪	109.62 ₪	111.35 ₪	577.40 ₪	

סה"כ צריכה
 סה"כ לתשלום

211.60 ₪	תשלום קבוע	
11.89 ₪	תשלום עבור גודל חיבור בKVA (3x63)	
800.89 ₪	סה"כ לתשלום	לא כולל מע"מ

התפלגות חיוב בש"ח לפי תעו"ז

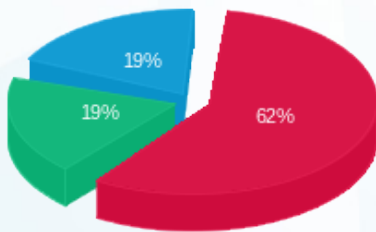

פסגה (356.43 ₪) 19%
 גבע (109.62 ₪) 19%
 שפל (111.35 ₪) 62%

הסטוריית צריכה בקוט"ש

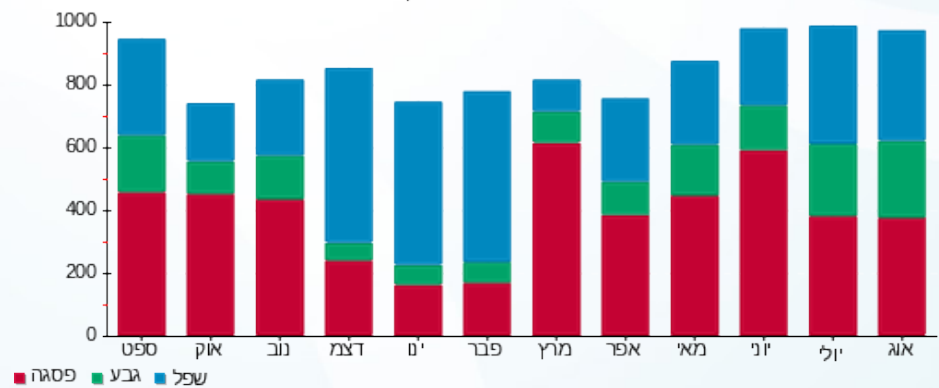



08/09/21 תאריך הפקה:
 31/08/21 תאריך קריאה נוכחית:
 01/08/21 תאריך קריאה קודמת:

שם דייר: בנין A - חנות מטרו סיטי
 שם אתר: מרכז עזריאלי חולון

לקוח/ה נכבד/ה, אנו מתכבדים להגיש את חישוב צריכת החשמל לתקופה 01/08/21 - 31/08/21:

בנין A - חנות מטרו סיטי - 5 - 16226535 (3x40)

סה"כ לתשלום	מחיר לקוט"ש בא"ג	סה"כ צריכה בקוט"ש	קריאה נוכחית	קריאה קודמת	סוג צריכה	סוג תעריף
			31/08/21	01/08/21		פרטי חשבון עבור תאריכים:
₪ 875.40	96.41	908.00	24,382.90	23,474.90	פסגה	777
₪ 275.18	45.00	611.50	5,944.50	5,333.00	גבע	778
₪ 101.40	31.59	321.00	11,024.20	10,703.20	שפל	779

סה"כ לדייר:

שיא ביקוש	סה"כ	שפל	גבע	פסגה
8.91	1,840.50	321.00	611.50	908.00
	₪ 1,251.98	₪ 101.40	₪ 275.18	₪ 875.40

סה"כ צריכה
 סה"כ לתשלום

₪ 211.60	תשלום קבוע	
₪ 7.55	תשלום עבור גודל חיבור בKVA (3x40)	
₪ 1,471.13	סה"כ לתשלום	לא כולל מע"מ

התפלגות חיוב בש"ח לפי תעו"ז

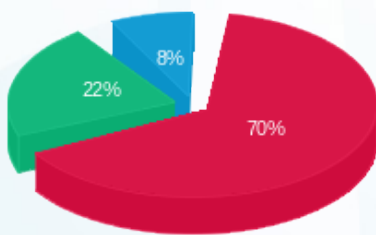

■ פסגה (₪ 875.40)
 ■ גבע (₪ 275.18)
 ■ שפל (₪ 101.40)

הסטוריית צריכה בקוט"ש

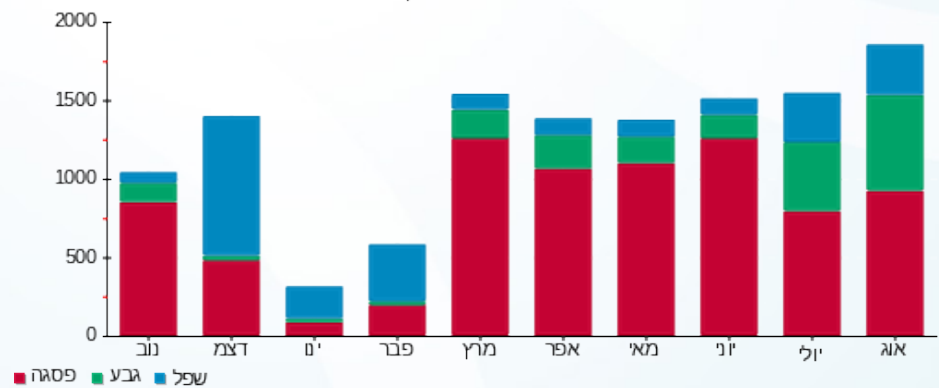



08/09/21 תאריך הפקדה:
 31/08/21 תאריך קריאה נוכחית:
 01/08/21 תאריך קריאה קודמת:

שם דייר: בנין A - טלדור - שלט
 שם אתר: מרכז עזריאלי חולון

לקוח/ה נכבד/ה, אנו מתכבדים להגיש את חישוב צריכת החשמל לתקופה 01/08/21 - 31/08/21:

בנין A שלט טלדור - 8 - 13044111 (3x16)

סוג תעריף	סוג צריכה	קריאה קודמת	קריאה נוכחית	סה"כ צריכה בקוט"ש	מחיר לקוט"ש בא"ג	סה"כ לתשלום
פרטי חשבון עבור תאריכים:						
777	פסגה	01/08/21	31/08/21	30.60	96.41	29.50 ₪
778	גבע	1,066.70	1,098.00	31.30	45.00	14.09 ₪
779	שפל	3,506.10	3,588.70	82.60	31.59	26.09 ₪

סה"כ לדייר:

פסגה	גבע	שפל	סה"כ	שיא ביקוש
30.60	31.30	82.60	144.50	0.20
₪ 29.50	₪ 14.09	₪ 26.09	₪ 69.68	

סה"כ צריכה
 סה"כ לתשלום

₪ 0.00	תשלום קבוע	
₪ 3.02	תשלום עבור גודל חיבור בKVA (3x16)	
₪ 72.70	סה"כ לתשלום	לא כולל מע"מ

התפלגות חיוב בש"ח לפי תעו"ז

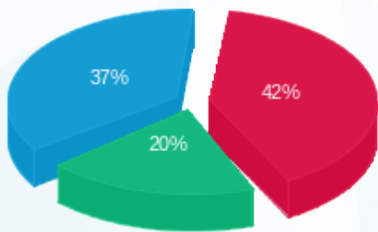

■ פסגה (₪ 29.50)
 ■ גבע (₪ 14.09)
 ■ שפל (₪ 26.09)

הסטוריית צריכה בקוט"ש

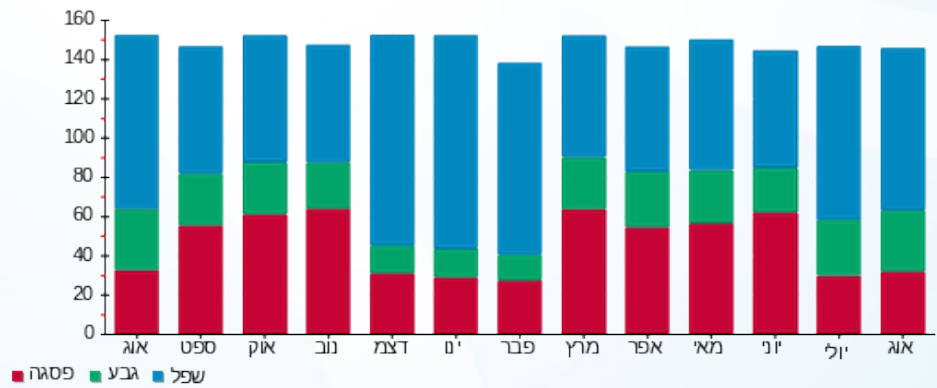



08/09/21 תאריך הפקה:
 31/08/21 תאריך קריאה נוכחית:
 01/08/21 תאריך קריאה קודמת:

שם דייר: בנין A - לוח חרום סאפינס
 שם אתר: מרכז עזריאלי חולון

לקוח/ה נכבד/ה, אנו מתכבדים להגיש את חישוב צריכת החשמל לתקופה 01/08/21 - 31/08/21:

בנין A לוח חרום סאפינס - 3 - 13044110(3x630)

סוג תעריף	סוג צריכה	קריאה קודמת	קריאה נוכחית	סה"כ צריכה בקוט"ש	מחיר לקוט"ש בא"ג	סה"כ לתשלום
פרטי חשבון עבור תאריכים:						
777	פסגה	01/08/21	31/08/21	11,911.20	96.41	11,483.59 ₪
778	גבע	357,627.60	369,513.60	11,886.00	45.00	5,348.70 ₪
779	שפל	1,162,267.20	1,193,238.00	30,970.80	31.59	9,783.68 ₪

סה"כ לדייר:

פסגה	גבע	שפל	סה"כ	שיא ביקוש
11,911.20	11,886.00	30,970.80	54,768.00	75.36
11,483.59 ₪	5,348.70 ₪	9,783.68 ₪	26,615.96 ₪	

סה"כ צריכה
 סה"כ לתשלום

0.00 ₪	תשלום קבוע	
118.88 ₪	תשלום עבור גודל חיבור בKVA (3x630)	
26,734.85 ₪	סה"כ לתשלום	לא כולל מע"מ

התפלגות חיוב בש"ח לפי תעו"ז

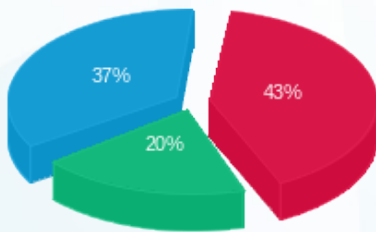

פסגה (11,483.59 ₪) 43%
 גבע (5,348.70 ₪) 37%
 שפל (9,783.68 ₪) 20%

הסטוריית צריכה בקוט"ש



08/09/21 תאריך הפקדה:
 31/08/21 תאריך קריאה נוכחית:
 01/08/21 תאריך קריאה קודמת:

שם דייר: בנין A - מזולי
 שם אתר: מרכז עזריאלי חולון

לקוח/ה נכבד/ה, אנו מתכבדים להגיש את חישוב צריכת החשמל לתקופה 01/08/21 - 31/08/21:

בנין A - מזולי - 3 - 13044061(3x250)

סה"כ לתשלום	מחיר לקוט"ש בא"ג	סה"כ צריכה בקוט"ש	קריאה נוכחית	קריאה קודמת	סוג צריכה	סוג תעריף
			31/08/21	01/08/21		פרטי חשבון עבור תאריכים:
2,496.63 ₪	96.41	2,589.60	111,614.60	109,025.00	פסגה	777
850.32 ₪	45.00	1,889.60	50,476.40	48,586.80	גבע	778
783.50 ₪	31.59	2,480.20	126,381.20	123,901.00	שפל	779

סה"כ לדייר:

שיא ביקוש	סה"כ	שפל	גבע	פסגה	סה"כ צריכה
34.71	6,959.40	2,480.20	1,889.60	2,589.60	סה"כ לתשלום
	4,130.45 ₪	783.50 ₪	850.32 ₪	2,496.63 ₪	

211.60 ₪	תשלום קבוע	
47.18 ₪	תשלום עבור גודל חיבור בKVA (3x250)	
4,389.22 ₪	סה"כ לתשלום	לא כולל מע"מ

התפלגות חיוב בש"ח לפי תעו"ז

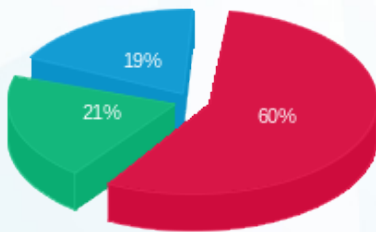

■ פסגה (2,496.63 ₪)
 ■ גבע (850.32 ₪)
 ■ שפל (783.50 ₪)

הסטוריית צריכה בקוט"ש

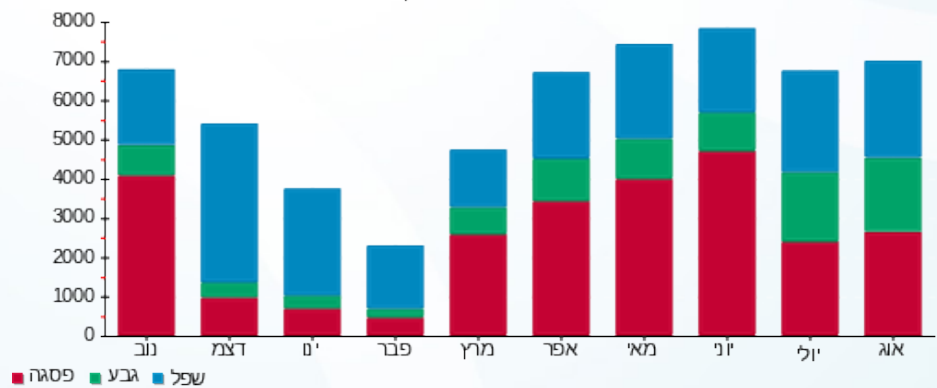



08/09/21 תאריך הפקה:
 31/08/21 תאריך קריאה נכחית:
 01/08/21 תאריך קריאה קודמת:

שם דייר: בנין A - מספרה
 שם אתר: מרכז עזריאלי חולון

לקוח/ה נכבד/ה, אנו מתכבדים להגיש את חישוב צריכת החשמל לתקופה 01/08/21 - 31/08/21:

בנין A - מספרה - 8 - (3x100)16226535

סה"כ לתשלום	מחיר לקוט"ש בא"ג	סה"כ צריכה בקוט"ש	קריאה נכחית	קריאה קודמת	סוג צריכה	סוג תעריף
			31/08/21	01/08/21	פרטי חשבון עבור תאריכים:	
1,450.30 ₪	96.41	1,504.30	63,475.50	61,971.20	פסגה	777
396.90 ₪	45.00	882.00	18,344.30	17,462.30	גבע	778
247.86 ₪	31.59	784.60	37,552.50	36,767.90	שפל	779

בנין A - חנות 1 - 18247176 - 1 - (3x63)18247176

סה"כ לתשלום	מחיר לקוט"ש בא"ג	סה"כ צריכה בקוט"ש	קריאה נכחית	קריאה קודמת	סוג צריכה	סוג תעריף
			31/08/21	01/08/21	פרטי חשבון עבור תאריכים:	
-356.43 ₪	96.41	-369.70	4,641.30	4,271.60	פסגה	777
-109.62 ₪	45.00	-243.60	1,599.60	1,356.00	גבע	778
-111.35 ₪	31.59	-352.50	3,974.90	3,622.40	שפל	779

סה"כ לדייר:

שיא ביקוש	סה"כ	שפל	גבע	פסגה
20.51	2,205.10	432.10	638.40	1,134.60
	1,517.65 ₪	136.50 ₪	287.28 ₪	1,093.87 ₪

סה"כ צריכה
 סה"כ לתשלום

211.60 ₪	תשלום קבוע	
6.98 ₪	תשלום עבור גודל חיבור ב KVA (3x37)	
1,736.23 ₪	סה"כ לתשלום	לא כולל מע"מ



08/09/21 תאריך הפקה:
 31/08/21 תאריך קריאה נוכחית:
 01/08/21 תאריך קריאה קודמת:

שם דייר: בנין A - נקודת טבע מ.ש.מ.
 שם אתר: מרכז עזריאלי חולון

לקוח/ה נכבד/ה, אנו מתכבדים להגיש את חישוב צריכת החשמל לתקופה 01/08/21 - 31/08/21:

בנין A - נקודת טבע מ.ש.מ - 9 - 16226535(3x63)

סוג תעריף	סוג צריכה	קריאה קודמת	קריאה נוכחית	סה"כ צריכה בקוט"ש	מחיר לקוט"ש בא"ג	סה"כ לתשלום
פרטי חשבון עבור תאריכים:						
777	פסגה	01/08/21	31/08/21	1,961.90	96.41	1,891.47 ₪
778	גבע	38,081.40	39,701.30	1,619.90	45.00	728.96 ₪
779	שפל	100,974.60	103,518.90	2,544.30	31.59	803.74 ₪

סה"כ לדייר:

פסגה	גבע	שפל	סה"כ	שיא ביקוש
1,961.90	1,619.90	2,544.30	6,126.10	14.80
1,891.47 ₪	728.96 ₪	803.74 ₪	3,424.17 ₪	

סה"כ צריכה
 סה"כ לתשלום

211.60 ₪	תשלום קבוע	
11.89 ₪	תשלום עבור גודל חיבור בKVA (3x63)	
3,647.66 ₪	סה"כ לתשלום	לא כולל מע"מ

התפלגות חיוב בש"ח לפי תע"ז

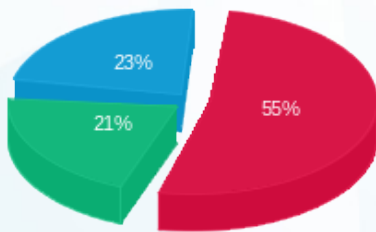

■ פסגה (1,891.47 ₪)
 ■ גבע (728.96 ₪)
 ■ שפל (803.74 ₪)

הסטוריית צריכה בקוט"ש

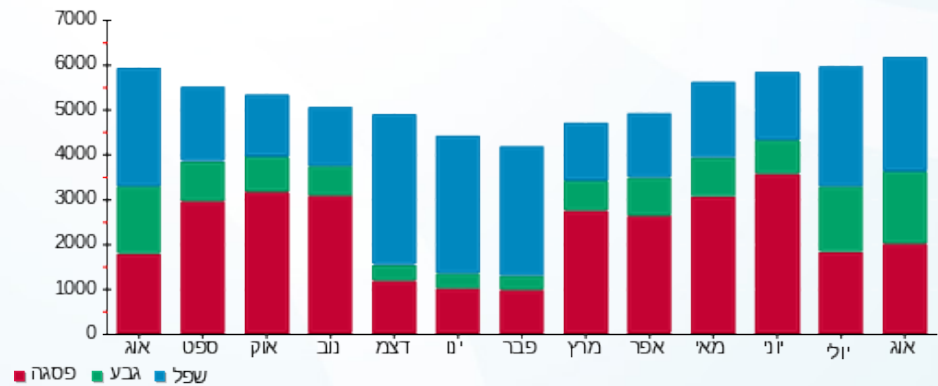



08/09/21 תאריך הפקדה:
 31/08/21 תאריך קריאה נוכחית:
 01/08/21 תאריך קריאה קודמת:

שם דייר: בנין A - נתע - שלט
 שם אתר: מרכז עזריאלי חולון

לקוח/ה נכבד/ה, אנו מתכבדים להגיש את חישוב צריכת החשמל לתקופה 01/08/21 - 31/08/21:

בנין A שלט נתע - 9 - 13044110(3x16)

סוג תעריף	סוג צריכה	קריאה קודמת	קריאה נוכחית	סה"כ צריכה בקוט"ש	מחיר לקוט"ש בא"ג	סה"כ לתשלום
פרטי חשבון עבור תאריכים:						
777	פסגה	01/08/21	31/08/21	30.45	96.41	29.36 ₪
778	גבע	809.80	839.95	30.15	45.00	13.57 ₪
779	שפל	2,585.75	2,661.95	76.20	31.59	24.07 ₪

סה"כ לדייר:

פסגה	גבע	שפל	סה"כ	שיא ביקוש
30.45	30.15	76.20	136.80	0.19
29.36 ₪	13.57 ₪	24.07 ₪	67.00 ₪	

סה"כ צריכה
 סה"כ לתשלום

0.00 ₪	תשלום קבוע	
3.02 ₪	תשלום עבור גודל חיבור בKVA (3x16)	
70.02 ₪	סה"כ לתשלום	לא כולל מע"מ

התפלגות חיוב בש"ח לפי תעו"ז

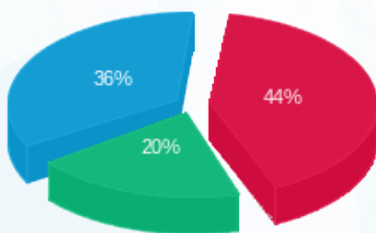

פסגה (29.36 ₪) 44%
 גבע (13.57 ₪) 20%
 שפל (24.07 ₪) 36%

הסטוריית צריכה בקוט"ש

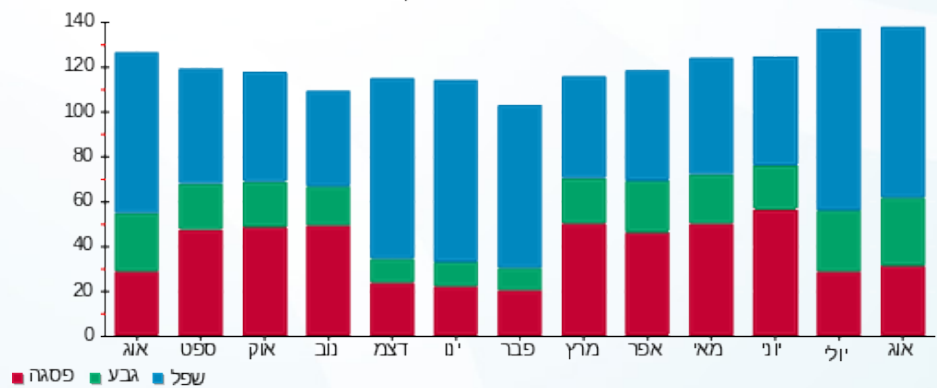



08/09/21 תאריך הפקה:
 31/08/21 תאריך קריאה נוכחית:
 01/08/21 תאריך קריאה קודמת:

שם דייר: בנין A - סלקום
 שם אתר: מרכז עזריאלי חולון

לקוח/ה נכבד/ה, אנו מתכבדים להגיש את חישוב צריכת החשמל לתקופה 01/08/21 - 31/08/21:

בנין A סלקום 1/3 - 16226535-1 - 16226535 (3x26.666666664)

סוג תעריף	סוג צריכה	קריאה קודמת	קריאה נוכחית	סה"כ צריכה בקוט"ש	מחיר לקוט"ש בא"ג	סה"כ לתשלום
		01/08/21	31/08/21			
777	פסגה	26,279.60	26,711.03	431.43	96.41	415.94 ₪
778	גבע	13,641.00	14,061.07	420.07	45.00	189.03 ₪
779	שפל	42,792.00	43,857.43	1,065.43	31.59	336.57 ₪

סה"כ לדייר:

פסגה	גבע	שפל	סה"כ	שיא ביקוש
431.43	420.07	1,065.43	1,916.93	11.01
415.94 ₪	189.03 ₪	336.57 ₪	941.55 ₪	

סה"כ צריכה
 סה"כ לתשלום

211.60 ₪	תשלום קבוע	
15.10 ₪	תשלום עבור גודל חיבור בKVA (3x26.67)	
1,168.24 ₪	סה"כ לתשלום	לא כולל מע"מ

התפלגות חיוב בש"ח לפי תעו"ז

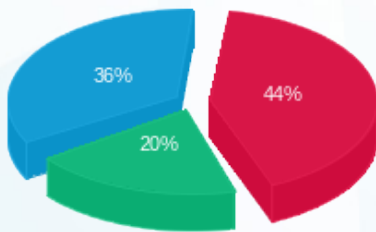

■ פסגה (415.94 ₪)
 ■ גבע (189.03 ₪)
 ■ שפל (336.57 ₪)

הסטוריית צריכה בקוט"ש

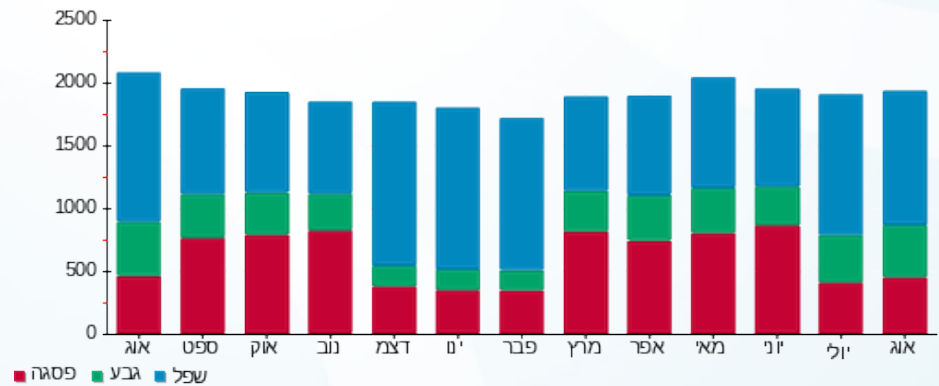

■ פסגה ■ גבע ■ שפל





08/09/21 תאריך הפקה:
 31/08/21 תאריך קריאה נוכחית:
 01/08/21 תאריך קריאה קודמת:

שם דייר: בנין A - ספייס - מכון כושר
 שם אתר: מרכז עזריאלי חולון

לקוח/ה נכבד/ה, אנו מתכבדים להגיש את חישוב צריכת החשמל לתקופה 01/08/21 - 31/08/21:

בנין A ספייס - מכון כושר - 5 - 13044111 (3x210)

סוג תעריף	סוג צריכה	קריאה קודמת	קריאה נוכחית	סה"כ צריכה בקוט"ש	מחיר לקוט"ש בא"ג	סה"כ לתשלום
		01/08/21	31/08/21			
777	פסגה	397,595.20	403,483.20	5,888.00	96.41	5,676.62 ₪
778	גבע	196,828.00	203,608.80	6,780.80	45.00	3,051.36 ₪
779	שפל	381,637.60	389,187.20	7,549.60	31.59	2,384.92 ₪

סה"כ לדייר:

פסגה	גבע	שפל	סה"כ	שיא ביקוש
5,888.00	6,780.80	7,549.60	20,218.40	70.60
5,676.62 ₪	3,051.36 ₪	2,384.92 ₪	11,112.90 ₪	

סה"כ צריכה
 סה"כ לתשלום

211.60 ₪	תשלום קבוע	
39.63 ₪	תשלום עבור גודל חיבור בKVA (3x210)	
11,364.13 ₪	סה"כ לתשלום	לא כולל מע"מ

התפלגות חיוב בש"ח לפי תעו"ז

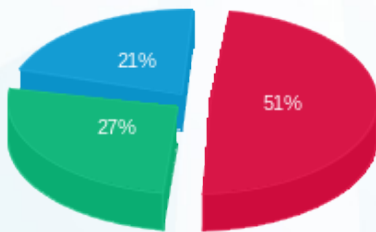

■ פסגה (5,676.62 ₪)
 ■ גבע (3,051.36 ₪)
 ■ שפל (2,384.92 ₪)

הסטוריית צריכה בקוט"ש

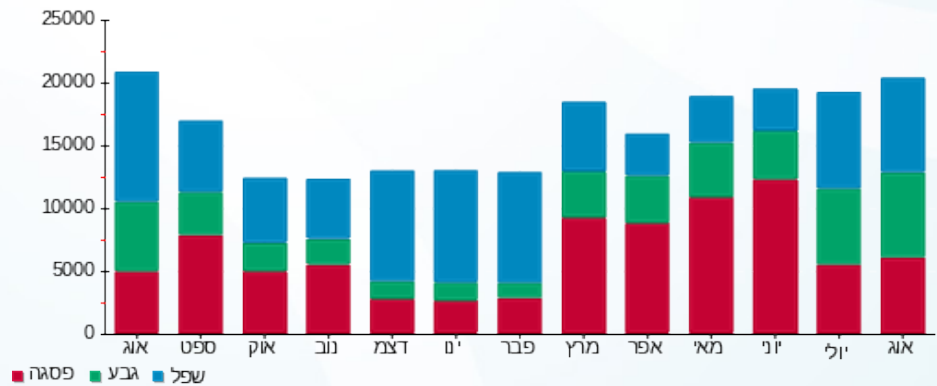

08/09/21 תאריך הפקה:
 31/08/21 תאריך קריאה נוכחית:
 01/08/21 תאריך קריאה קודמת:

שם דייר: בנין A - פיריין - שלט
 שם אתר: מרכז עזריאלי חולון

לקוח/ה נכבד/ה, אנו מתכבדים להגיש את חישוב צריכת החשמל לתקופה 01/08/21 - 31/08/21:

בנין A שלט פיריין - 6 - 13044110(3x16)

סוג תעריף	סוג צריכה	קריאה קודמת	קריאה נוכחית	סה"כ צריכה בקוט"ש	מחיר לקוט"ש בא"ג	סה"כ לתשלום
פרטי חשבון עבור תאריכים:						
777	פסגה	01/08/21	31/08/21	22.60	96.41	21.79 ₪
778	גבע	327.40	349.80	22.40	45.00	10.08 ₪
779	שפל	1,094.20	1,151.55	57.35	31.59	18.12 ₪

סה"כ לדייר:

פסגה	גבע	שפל	סה"כ	שיא ביקוש
22.60	22.40	57.35	102.35	0.15
21.79 ₪	10.08 ₪	18.12 ₪	49.99 ₪	

סה"כ צריכה
 סה"כ לתשלום

0.00 ₪	תשלום קבוע	
3.02 ₪	תשלום עבור גודל חיבור בKVA (3x16)	
53.00 ₪	סה"כ לתשלום	לא כולל מע"מ

התפלגות חיוב בש"ח לפי תע"ז

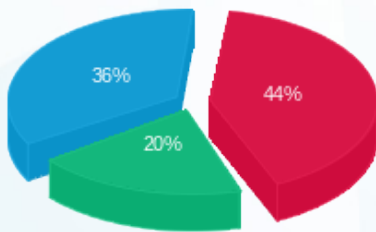

■ פסגה (21.79 ₪)
 ■ גבע (10.08 ₪)
 ■ שפל (18.12 ₪)

הסטוריית צריכה בקוט"ש

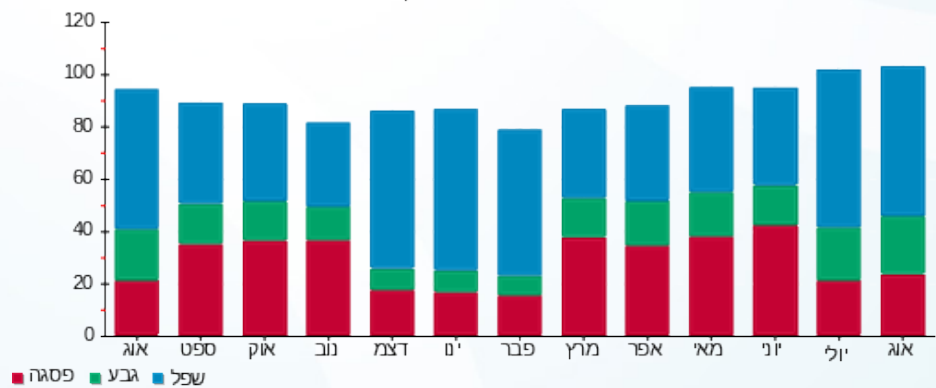

08/09/21 תאריך הפקה:
 31/08/21 תאריך קריאה נוכחי:
 01/08/21 תאריך קריאה קודמת:

שם דייר: בנין A - פלאפון
 שם אתר: מרכז עזריאלי חולון

לקוח/ה נכבד/ה, אנו מתכבדים להגיש את חישוב צריכת החשמל לתקופה 01/08/21 - 31/08/21:

בנין A פלאפון 16226535-1 / 1/3 - 16226535(3x26.666666666664)

סוג תעריף	סוג צריכה	קריאה קודמת	קריאה נוכחית	סה"כ צריכה בקוט"ש	מחיר לקוט"ש בא"ג	סה"כ לתשלום
		01/08/21	31/08/21			
777	פסגה	26,279.60	26,711.03	431.43	96.41	415.94 ₪
778	גבע	13,641.00	14,061.07	420.07	45.00	189.03 ₪
779	שפל	42,792.00	43,857.43	1,065.43	31.59	336.57 ₪

סה"כ לדייר:

פסגה	גבע	שפל	סה"כ	שיא ביקוש
431.43	420.07	1,065.43	1,916.93	11.01
415.94 ₪	189.03 ₪	336.57 ₪	941.55 ₪	

סה"כ צריכה
 סה"כ לתשלום

211.60 ₪	תשלום קבוע	
15.10 ₪	תשלום עבור גודל חיבור בKVA (3x26.67)	
1,168.24 ₪	סה"כ לתשלום	לא כולל מע"מ

התפלגות חיוב בש"ח לפי תעו"ז

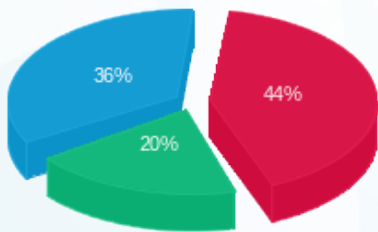

■ פסגה (415.94 ₪)
 ■ גבע (189.03 ₪)
 ■ שפל (336.57 ₪)

הסטוריית צריכה בקוט"ש

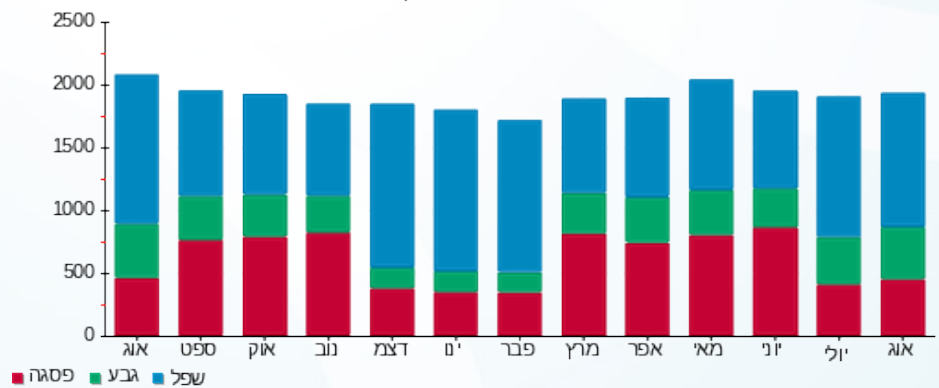

08/09/21 תאריך הפקה:
 31/08/21 תאריך קריאה נוכחית:
 01/08/21 תאריך קריאה קודמת:

שם דייר: בנין A - פנדה שטיפת מכוניות
 שם אתר: מרכז עזריאלי חולון

לקוח/ה נכבד/ה, אנו מתכבדים להגיש את חישוב צריכת החשמל לתקופה 01/08/21 - 31/08/21:

בנין A פנדה שטיפת מכוניות - 3 - 16226535 (3x125)

סוג תעריף	סוג צריכה	קריאה קודמת	קריאה נוכחית	סה"כ צריכה בקוט"ש	מחיר לקוט"ש בא"ג	סה"כ לתשלום
פרטי חשבון עבור תאריכים:						
777	פסגה	01/08/21	31/08/21	2,373.40	96.41	2,288.19 ₪
778	גבע	35,665.40	37,306.20	1,640.80	45.00	738.36 ₪
779	שפל	71,921.20	73,501.00	1,579.80	31.59	499.06 ₪

סה"כ לדייר:

פסגה	גבע	שפל	סה"כ	שיא ביקוש
2,373.40	1,640.80	1,579.80	5,594.00	34.47
2,288.19 ₪	738.36 ₪	499.06 ₪	3,525.61 ₪	

סה"כ צריכה
 סה"כ לתשלום

211.60 ₪	תשלום קבוע	
23.59 ₪	תשלום עבור גודל חיבור בKVA (3x125)	
3,760.80 ₪	סה"כ לתשלום	לא כולל מע"מ

התפלגות חיוב בש"ח לפי תע"ז

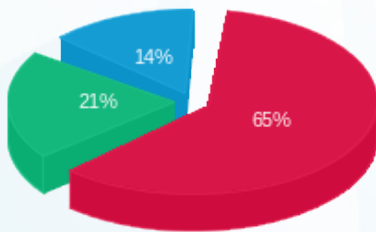

■ פסגה (2,288.19 ₪)
 ■ גבע (738.36 ₪)
 ■ שפל (499.06 ₪)

הסטוריית צריכה בקוט"ש

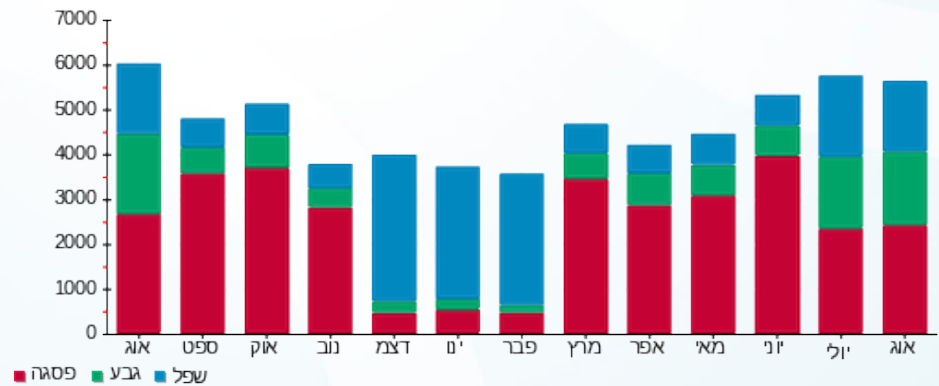



08/09/21 תאריך הפקה:
 31/08/21 תאריך קריאה נוכחית:
 01/08/21 תאריך קריאה קודמת:

שם דייר: בניין A - ק.0 - בי.בי.בי
 שם אתר: מרכז עזריאלי חולון

לקוח/ה נכבד/ה, אנו מתכבדים להגיש את חישוב צריכת החשמל לתקופה 01/08/21 - 31/08/21:

בניין A - ק.0 - בי.בי.בי - 2 - 13044061(3x200)

סוג תעריף	סוג צריכה	קריאה קודמת	קריאה נוכחית	סה"כ צריכה בקוט"ש	מחיר לקוט"ש בא"ג	סה"כ לתשלום
פרטי חשבון עבור תאריכים:						
777	פסגה	01/08/21	31/08/21	5,911.00	96.41	5,698.80 ₪
778	גבע	119,475.00	124,853.20	5,378.20	45.00	2,420.19 ₪
779	שפל	287,425.80	297,065.80	9,640.00	31.59	3,045.28 ₪

סה"כ לדייר:

פסגה	גבע	שפל	סה"כ	שיא ביקוש
5,911.00	5,378.20	9,640.00	20,929.20	48.58
5,698.80 ₪	2,420.19 ₪	3,045.28 ₪	11,164.26 ₪	

סה"כ צריכה

סה"כ לתשלום

211.60 ₪	תשלום קבוע	
37.74 ₪	תשלום עבור גודל חיבור בKVA (3x200)	
11,413.60 ₪	סה"כ לתשלום	לא כולל מע"מ

התפלגות חיוב בש"ח לפי תעו"ז

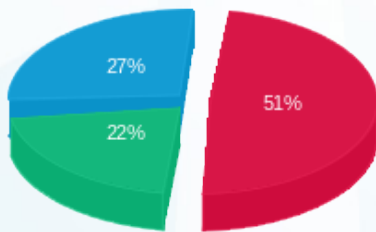

■ פסגה (5,698.80 ₪)
 ■ גבע (2,420.19 ₪)
 ■ שפל (3,045.28 ₪)

הסטוריית צריכה בקוט"ש

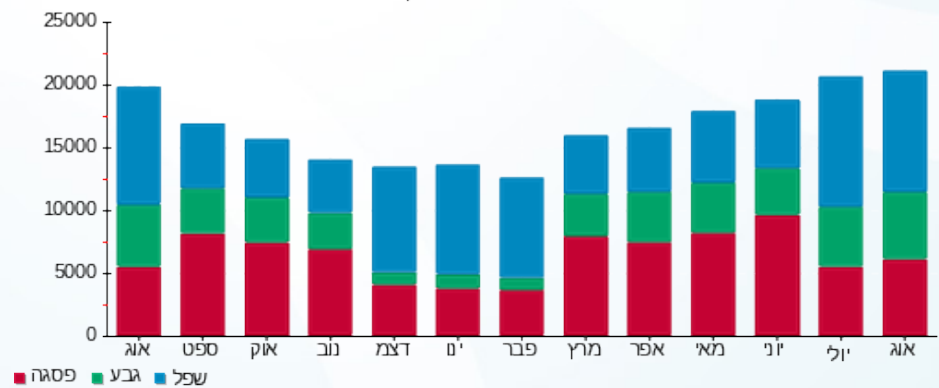



08/09/21 תאריך הפקה:
 31/08/21 תאריך קריאה נוכחית:
 01/08/21 תאריך קריאה קודמת:

שם דייר: בניין A - ק.01 - גנרטור חירום קומתי
 שם אתר: מרכז עזריאלי חולון

לקוח/ה נכבד/ה, אנו מתכבדים להגיש את חישוב צריכת החשמל לתקופה 01/08/21 - 31/08/21:

בניין A גנרטור חירום קומתי ק.1 - 1 - 16224436(0x0)

סוג תעריף	סוג צריכה	קריאה קודמת	קריאה נוכחית	סה"כ צריכה בקוט"ש	מחיר לקוט"ש בא"ג	סה"כ לתשלום
פרטי חשבון עבור תאריכים:						
777	פסגה	01/08/21	31/08/21	0.00	96.41	0.00 ₪
778	גבע	1.50	1.50	0.00	45.00	0.00 ₪
779	שפל	4.60	5.10	0.50	31.59	0.16 ₪

סה"כ לדייר:

פסגה	גבע	שפל	סה"כ	שיא ביקוש
0.00	0.00	0.50	0.50	
0.00 ₪	0.00 ₪	0.16 ₪	0.16 ₪	

סה"כ צריכה
 סה"כ לתשלום

211.60 ₪	תשלום קבוע
0.00 ₪	תשלום עבור גודל חיבור בKVA (0x0)
211.76 ₪	סה"כ לתשלום

לא כולל מע"מ

התפלגות חיוב בש"ח לפי תע"ז

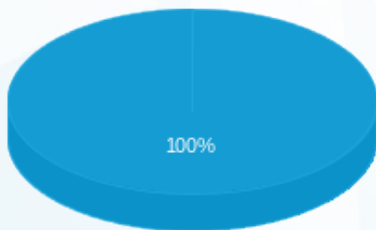

פסגה (0.00 ₪)
 גבע (0.00 ₪)
 שפל (0.16 ₪)

הסטוריית צריכה בקוט"ש

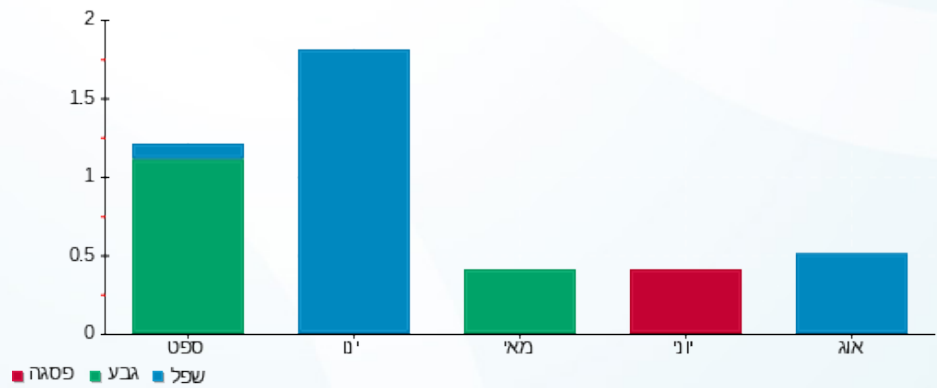

08/09/21 תאריך הפקה:
 31/08/21 תאריך קריאה נוכחית:
 01/08/21 תאריך קריאה קודמת:

שם דייר: בנין A - ק.01 - חברת ש.ב.א - ב.ח.
 שם אתר: מרכז עזריאלי חולון

לקוח/ה נכבד/ה, אנו מתכבדים להגיש את חישוב צריכת החשמל לתקופה 01/08/21 - 31/08/21:

בנין A חברת ש.ב.א קומה 1 ב.ח. - 1 - 16224420(3x630)

סוג תעריף	סוג צריכה	קריאה קודמת	קריאה נוכחית	סה"כ צריכה בקוט"ש	מחיר לקוט"ש בא"ג	סה"כ לתשלום
פרטי חשבון עבור תאריכים:						
777	פסגה	01/08/21	31/08/21	6,072.20	96.41	5,854.21 ₪
778	גבע	99,495.50	103,960.20	4,464.70	45.00	2,009.12 ₪
779	שפל	276,985.10	282,680.60	5,695.50	31.59	1,799.21 ₪

סה"כ לדייר:

פסגה	גבע	שפל	סה"כ	שיא ביקוש
6,072.20	4,464.70	5,695.50	16,232.40	
5,854.21 ₪	2,009.12 ₪	1,799.21 ₪	9,662.53 ₪	

סה"כ צריכה

סה"כ לתשלום

211.60 ₪	תשלום קבוע	
118.88 ₪	תשלום עבור גודל חיבור בKVA (3x630)	
9,993.01 ₪	סה"כ לתשלום	לא כולל מע"מ

התפלגות חיוב בש"ח לפי תעו"ז

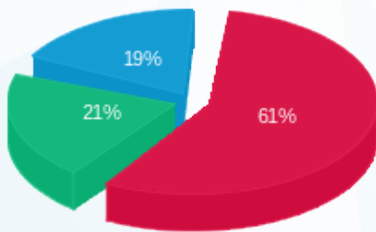

■ פסגה (5,854.21 ₪)
 ■ גבע (2,009.12 ₪)
 ■ שפל (1,799.21 ₪)

הסטוריית צריכה בקוט"ש

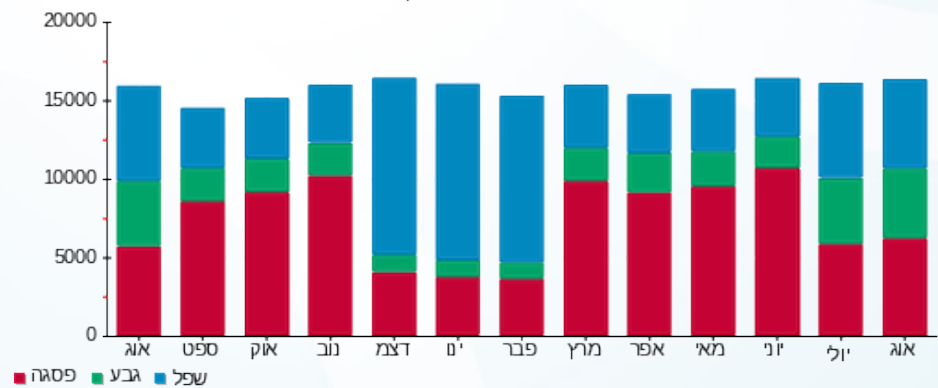



08/09/21 תאריך הפקה:
 31/08/21 תאריך קריאה נוכחית:
 01/08/21 תאריך קריאה קודמת:

שם דייר: בניין A - ק.02 - הסטוק
 שם אתר: מרכז עזריאלי חולון

לקוח/ה נכבד/ה, אנו מתכבדים להגיש את חישוב צריכת החשמל לתקופה 01/08/21 - 31/08/21:

בניין A - ק.2 - הסטוק - 6 - 16226535 (3x125)

סוג תעריף	סוג צריכה	קריאה קודמת	קריאה נוכחית	סה"כ צריכה בקוט"ש	מחיר לקוט"ש בא"ג	סה"כ לתשלום
פרטי חשבון עבור תאריכים:						
777	פסגה	01/08/21	31/08/21	2,645.20	96.41	2,550.24 ₪
778	גבע	30,986.00	33,291.40	2,305.40	45.00	1,037.43 ₪
779	שפל	37,461.00	38,372.80	911.80	31.59	288.04 ₪

סה"כ לדייר:

פסגה	גבע	שפל	סה"כ	שיא ביקוש
2,645.20	2,305.40	911.80	5,862.40	17.93
2,550.24 ₪	1,037.43 ₪	288.04 ₪	3,875.70 ₪	

סה"כ צריכה
 סה"כ לתשלום

211.60 ₪	תשלום קבוע	
23.59 ₪	תשלום עבור גודל חיבור בKVA (3x125)	
4,110.89 ₪	סה"כ לתשלום	לא כולל מע"מ

התפלגות חיוב בש"ח לפי תע"ז

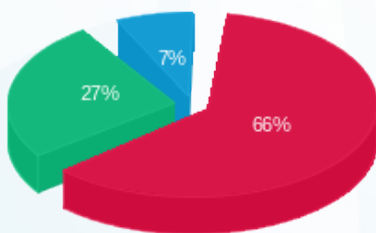

■ פסגה (2,550.24 ₪) 66%
 ■ גבע (1,037.43 ₪) 27%
 ■ שפל (288.04 ₪) 7%

הסטוריית צריכה בקוט"ש

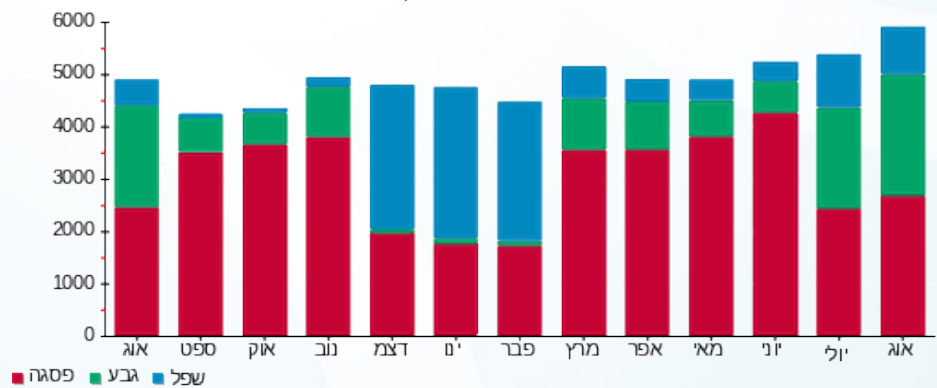

■ פסגה ■ גבע ■ שפל





08/09/21 תאריך הפקה:
 31/08/21 תאריך קריאה נוכחית:
 01/08/21 תאריך קריאה קודמת:

שם דייר: בנין A - ק.03 - פיריין
 שם אתר: מרכז עזריאלי חולון

לקוח/ה נכבד/ה, אנו מתכבדים להגיש את חישוב צריכת החשמל לתקופה 01/08/21 - 31/08/21:

בנין A פיריין קומה 3 - 5 - 13044061(3x630)

סוג תעריף	סוג צריכה	קריאה קודמת	קריאה נוכחית	סה"כ צריכה בקוט"ש	מחיר לקוט"ש בא"ג	סה"כ לתשלום
פרטי חשבון עבור תאריכים:						
777	פסגה	01/08/21	31/08/21	8,912.00	96.41	8,592.06 ₪
778	גבע	281,372.00	289,670.00	8,298.00	45.00	3,734.10 ₪
779	שפל	911,918.00	927,200.00	15,282.00	31.59	4,827.58 ₪

סה"כ לדייר:

פסגה	גבע	שפל	סה"כ	שיא ביקוש
8,912.00	8,298.00	15,282.00	32,492.00	63.12
8,592.06 ₪	3,734.10 ₪	4,827.58 ₪	17,153.74 ₪	

סה"כ צריכה
 סה"כ לתשלום

211.60 ₪	תשלום קבוע	
118.88 ₪	תשלום עבור גודל חיבור בKVA (3x630)	
17,484.22 ₪	סה"כ לתשלום	לא כולל מע"מ

התפלגות חיוב בש"ח לפי תע"ז

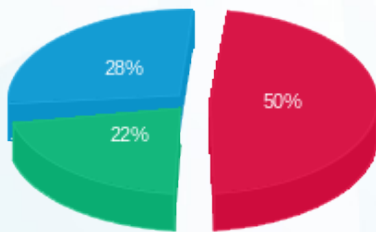

■ פסגה (8,592.06 ₪)
 ■ גבע (3,734.10 ₪)
 ■ שפל (4,827.58 ₪)

הסטוריית צריכה בקוט"ש



08/09/21 תאריך הפקה:
 31/08/21 תאריך קריאה נוכחית:
 01/08/21 תאריך קריאה קודמת:

שם דייר: בנין A - ק.04 - פיריין
 שם אתר: מרכז עזריאלי חולון

לקוח/ה נכבד/ה, אנו מתכבדים להגיש את חישוב צריכת החשמל לתקופה 01/08/21 - 31/08/21:

בנין A פיריין קומה 4 - 4 - 16226535 (3x630)

סוג תעריף	סוג צריכה	קריאה קודמת	קריאה נוכחית	סה"כ צריכה בקוט"ש	מחיר לקוט"ש בא"ג	סה"כ לתשלום
פרטי חשבון עבור תאריכים:						
777	פסגה	01/08/21	31/08/21	5,436.00	96.41	5,240.85 ₪
778	גבע	174,508.00	179,632.00	5,124.00	45.00	2,305.80 ₪
779	שפל	441,998.00	445,888.00	3,890.00	31.59	1,228.85 ₪

סה"כ לדייר:

פסגה	גבע	שפל	סה"כ	שיא ביקוש
5,436.00	5,124.00	3,890.00	14,450.00	42.62
5,240.85 ₪	2,305.80 ₪	1,228.85 ₪	8,775.50 ₪	

סה"כ צריכה
 סה"כ לתשלום

0.00 ₪	תשלום קבוע	
118.88 ₪	תשלום עבור גודל חיבור בKVA (3x630)	
8,894.38 ₪	סה"כ לתשלום	לא כולל מע"מ

התפלגות חיוב בש"ח לפי תע"ז

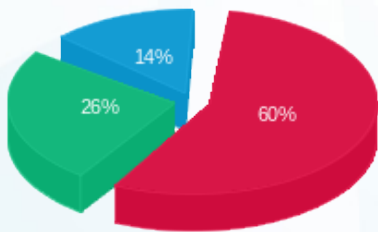

■ פסגה (5,240.85 ₪)
 ■ גבע (2,305.80 ₪)
 ■ שפל (1,228.85 ₪)

הסטוריית צריכה בקוט"ש

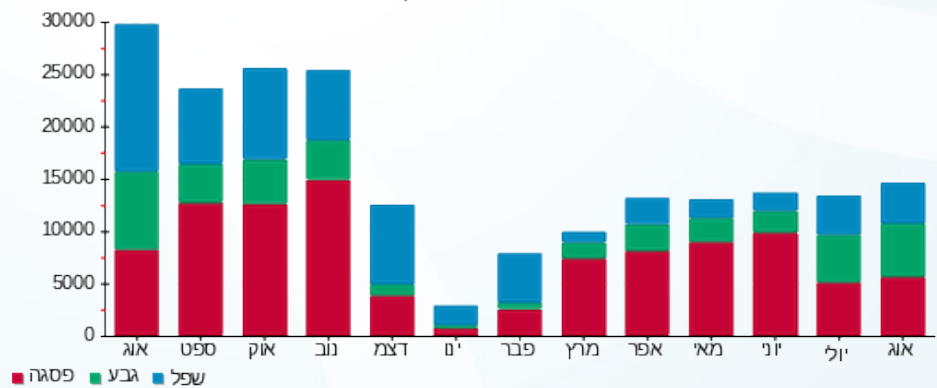



08/09/21

תאריך הפקה:

שם דייר: בנין A - ק.05 - פיריין

31/08/21

תאריך קריאה נוכחית:

שם אתר: מרכז עזריאלי חולון

01/08/21

תאריך קריאה קודמת:

לקוח/ה נכבד/ה, אנו מתכבדים להגיש את חישוב צריכת החשמל לתקופה 01/08/21 - 31/08/21:

בנין A פיריין קומה 5 - 6 - 13044100(3x630)

סוג תעריף	סוג צריכה	קריאה קודמת	קריאה נוכחית	סה"כ צריכה בקוט"ש	מחיר לקוט"ש בא"ג	סה"כ לתשלום
פרטי חשבון עבור תאריכים:						
		01/08/21	31/08/21			
777	פסגה	392,586.00	396,636.00	4,050.00	96.41	3,904.60 ₪
778	גבע	151,308.00	154,568.00	3,260.00	45.00	1,467.00 ₪
779	שפל	397,806.00	399,862.00	2,056.00	31.59	649.49 ₪

סה"כ לדייר:

פסגה	גבע	שפל	סה"כ	שיא ביקוש
4,050.00	3,260.00	2,056.00	9,366.00	36.88
3,904.60 ₪	1,467.00 ₪	649.49 ₪	6,021.10 ₪	

סה"כ צריכה

סה"כ לתשלום

0.00 ₪	תשלום קבוע	
118.88 ₪	תשלום עבור גודל חיבור בKVA (3x630)	
6,139.98 ₪	סה"כ לתשלום	לא כולל מע"מ

התפלגות חיוב בש"ח לפי תעו"ז

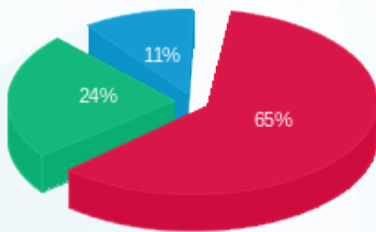

■ פסגה (3,904.60 ₪)
■ גבע (1,467.00 ₪)
■ שפל (649.49 ₪)

הסטוריית צריכה בקוט"ש

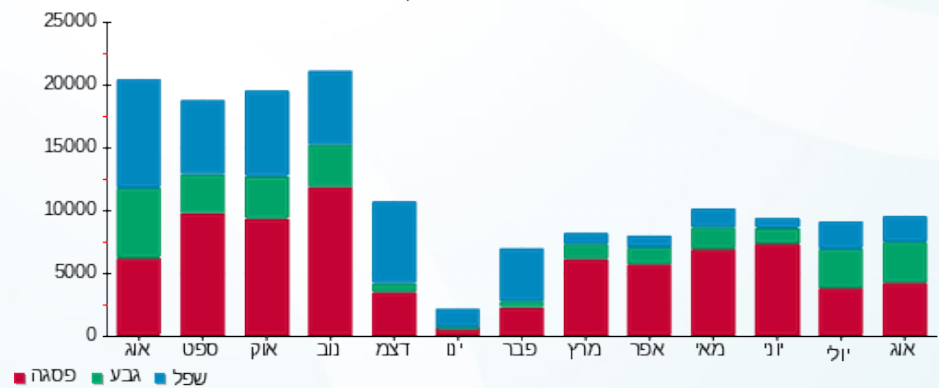



08/09/21 תאריך הפקה:
 31/08/21 תאריך קריאה נוכחית:
 01/08/21 תאריך קריאה קודמת:

שם דייר: בנין A - ק.06 - טלדור
 שם אתר: מרכז עזריאלי חולון

לקוח/ה נכבד/ה, אנו מתכבדים להגיש את חישוב צריכת החשמל לתקופה 01/08/21 - 31/08/21:

בנין A טלדור קומה 6 - 5 - 13044057 (3x630)

סוג תעריף	סוג צריכה	קריאה קודמת	קריאה נוכחית	סה"כ צריכה בקוט"ש	מחיר לקוט"ש בא"ג	סה"כ לתשלום
			31/08/21	01/08/21	פרטי חשבון עבור תאריכים:	
777	פסגה	531,478.00	540,648.00	9,170.00	96.41	8,840.80 ₪
778	גבע	203,760.00	211,280.00	7,520.00	45.00	3,384.00 ₪
779	שפל	668,064.00	683,052.00	14,988.00	31.59	4,734.71 ₪

סה"כ לדייר:

פסגה	גבע	שפל	סה"כ	שיא ביקוש
9,170.00	7,520.00	14,988.00	31,678.00	68.58
8,840.80 ₪	3,384.00 ₪	4,734.71 ₪	16,959.51 ₪	

סה"כ צריכה
 סה"כ לתשלום

211.60 ₪	תשלום קבוע	
118.88 ₪	תשלום עבור גודל חיבור בKVA (3x630)	
17,289.99 ₪	סה"כ לתשלום	לא כולל מע"מ

התפלגות חיוב בש"ח לפי תע"ז

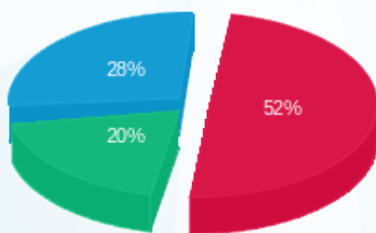

■ פסגה (8,840.80 ₪)
 ■ גבע (3,384.00 ₪)
 ■ שפל (4,734.71 ₪)

הסטוריית צריכה בקוט"ש

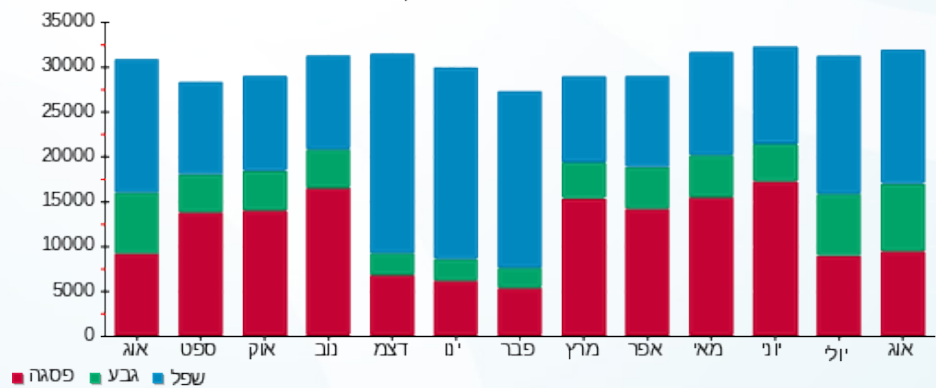



08/09/21 תאריך הפקה:
 31/08/21 תאריך קריאה נוכחית:
 01/08/21 תאריך קריאה קודמת:

שם דייר: בנין A - ק.7 - טלדור
 שם אתר: מרכז עזריאלי חולון

לקוח/ה נכבד/ה, אנו מתכבדים להגיש את חישוב צריכת החשמל לתקופה 01/08/21 - 31/08/21:

בנין A טלדור- קומה 7 - 4 - 13044111(3x630)

סוג תעריף	סוג צריכה	קריאה קודמת	קריאה נוכחית	סה"כ צריכה בקוט"ש	מחיר לקוט"ש בא"ג	סה"כ לתשלום
פרטי חשבון עבור תאריכים:						
		01/08/21	31/08/21			
777	פסגה	512,320.00	520,894.00	8,574.00	96.41	8,266.19 ₪
778	גבע	170,884.00	177,654.00	6,770.00	45.00	3,046.50 ₪
779	שפל	518,296.00	526,002.00	7,706.00	31.59	2,434.33 ₪

סה"כ לדייר:

פסגה	גבע	שפל	סה"כ	שיא ביקוש
8,574.00	6,770.00	7,706.00	23,050.00	67.94
8,266.19 ₪	3,046.50 ₪	2,434.33 ₪	13,747.02 ₪	

סה"כ צריכה
 סה"כ לתשלום

0.00 ₪	תשלום קבוע	
118.88 ₪	תשלום עבור גודל חיבור בKVA (3x630)	
13,865.90 ₪	סה"כ לתשלום	לא כולל מע"מ

התפלגות חיוב בש"ח לפי תעו"ז

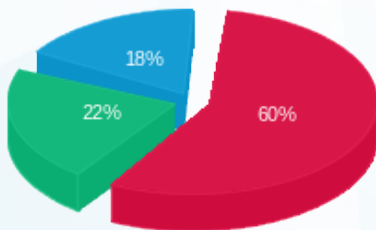

פסגה (8,266.19 ₪) - 60%
 גבע (3,046.50 ₪) - 22%
 שפל (2,434.33 ₪) - 18%

הסטוריית צריכה בקוט"ש

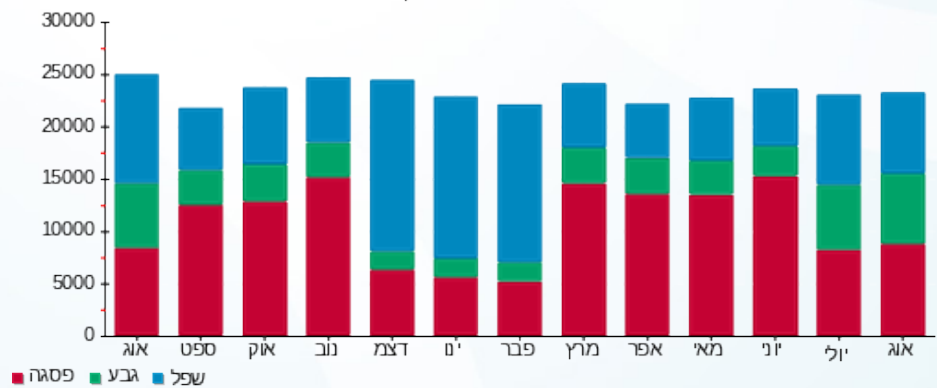



08/09/21 תאריך הפקה:
 31/08/21 תאריך קריאה נוכחית:
 01/08/21 תאריך קריאה קודמת:

שם דייר: בנין A - ק.08 - אופסיס
 שם אתר: מרכז עזריאלי חולון

לקוח/ה נכבד/ה, אנו מתכבדים להגיש את חישוב צריכת החשמל לתקופה 01/08/21 - 31/08/21:

בנין A - ק.8 - אופסיס - 2 - 18040295 (3x400)

סוג תעריף	סוג צריכה	קריאה קודמת	קריאה נוכחית	סה"כ צריכה בקוט"ש	מחיר לקוט"ש בא"ג	סה"כ לתשלום
פרטי חשבון עבור תאריכים:						
777	פסגה	01/08/21	31/08/21	2,674.80	96.41	2,578.77 ₪
778	גבע	36,019.60	38,382.40	2,362.80	45.00	1,063.26 ₪
779	שפל	114,122.40	119,425.20	5,302.80	31.59	1,675.15 ₪

סה"כ לדייר:

פסגה	גבע	שפל	סה"כ	שיא ביקוש
2,674.80	2,362.80	5,302.80	10,340.40	18.84
2,578.77 ₪	1,063.26 ₪	1,675.15 ₪	5,317.19 ₪	

סה"כ צריכה

סה"כ לתשלום

0.00 ₪	תשלום קבוע	
75.48 ₪	תשלום עבור גודל חיבור בKVA (3x400)	
5,392.67 ₪	סה"כ לתשלום	לא כולל מע"מ

התפלגות חיוב בש"ח לפי תע"ז

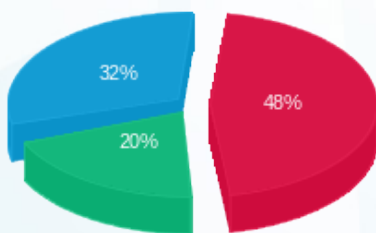

■ פסגה (2,578.77 ₪)
 ■ גבע (1,063.26 ₪)
 ■ שפל (1,675.15 ₪)

הסטוריית צריכה בקוט"ש



■ פסגה ■ גבע ■ שפל



08/09/21 תאריך הפקה:
 31/08/21 תאריך קריאה נוכחית:
 01/08/21 תאריך קריאה קודמת:

שם דייר: בנין A - ק.08 - אופסיס E2
 שם אתר: מרכז עזריאלי חולון

לקוח/ה נכבד/ה, אנו מתכבדים להגיש את חישוב צריכת החשמל לתקופה 01/08/21 - 31/08/21:

בנין A - ק.08 - אופסיס 4 - 18040295 (3x630) E2

סוג תעריף	סוג צריכה	קריאה קודמת	קריאה נוכחית	סה"כ צריכה בקוט"ש	מחיר לקוט"ש בא"ג	סה"כ לתשלום
		01/08/21	31/08/21			
777	פסגה	123,443.20	127,157.60	3,714.40	96.41	3,581.05 ₪
778	גבע	40,748.00	43,874.40	3,126.40	45.00	1,406.88 ₪
779	שפל	97,011.20	101,594.40	4,583.20	31.59	1,447.83 ₪

סה"כ לדייר:

פסגה	גבע	שפל	סה"כ	שיא ביקוש
3,714.40	3,126.40	4,583.20	11,424.00	30.79
3,581.05 ₪	1,406.88 ₪	1,447.83 ₪	6,435.77 ₪	

סה"כ צריכה
 סה"כ לתשלום

211.60 ₪	תשלום קבוע	
118.88 ₪	תשלום עבור גודל חיבור בKVA (3x630)	
6,766.25 ₪	סה"כ לתשלום	לא כולל מע"מ

התפלגות חיוב בש"ח לפי תע"ז

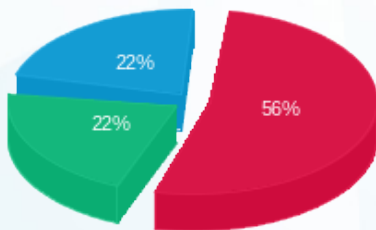

■ פסגה (3,581.05 ₪)
 ■ גבע (1,406.88 ₪)
 ■ שפל (1,447.83 ₪)

הסטוריית צריכה בקוט"ש

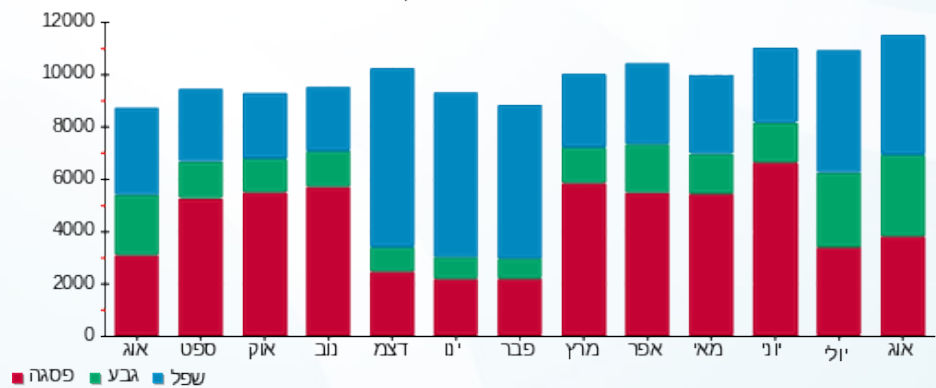



08/09/21 תאריך הפקה:
 31/08/21 תאריך קריאה נוכחית:
 01/08/21 תאריך קריאה קודמת:

שם דייר: בנין A - ק.08 - נתע
 שם אתר: מרכז עזריאלי חולון

לקוח/ה נכבד/ה, אנו מתכבדים להגיש את חישוב צריכת החשמל לתקופה 01/08/21 - 31/08/21:

בנין A נתע E1 ק.8 - 3 - 18040295(3x630)

סוג תעריף	סוג צריכה	קריאה קודמת	קריאה נוכחית	סה"כ צריכה בקוט"ש	מחיר לקוט"ש בא"ג	סה"כ לתשלום
		01/08/21	31/08/21			
777	פסגה	136,656.00	141,146.40	4,490.40	96.41	4,329.19 ₪
778	גבע	46,328.00	49,704.80	3,376.80	45.00	1,519.56 ₪
779	שפל	127,079.20	132,606.40	5,527.20	31.59	1,746.04 ₪

סה"כ לדייר:

פסגה	גבע	שפל	סה"כ	שיא ביקוש
4,490.40	3,376.80	5,527.20	13,394.40	34.36
4,329.19 ₪	1,519.56 ₪	1,746.04 ₪	7,594.80 ₪	

סה"כ צריכה
 סה"כ לתשלום

211.60 ₪	תשלום קבוע	
118.88 ₪	תשלום עבור גודל חיבור בKVA (3x630)	
7,925.28 ₪	סה"כ לתשלום	לא כולל מע"מ

התפלגות חיוב בש"ח לפי תעו"ז

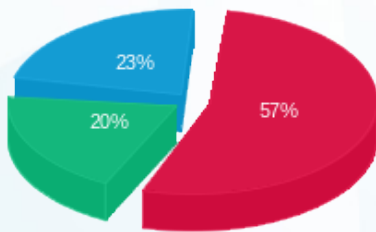

■ פסגה (4,329.19 ₪)
 ■ גבע (1,519.56 ₪)
 ■ שפל (1,746.04 ₪)

הסטוריית צריכה בקוט"ש

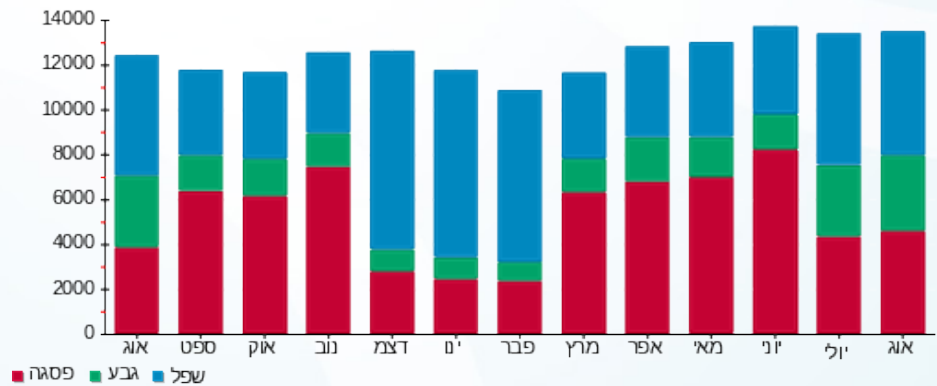

08/09/21 תאריך הפקה:
 31/08/21 תאריך קריאה נוכחית:
 01/08/21 תאריך קריאה קודמת:

שם דייר: בנין A - ק.08 - נתע - חדר שרתים
 שם אתר: מרכז עזריאלי חולון

לקוח/ה נכבד/ה, אנו מתכבדים להגיש את חישוב צריכת החשמל לתקופה 01/08/21 - 31/08/21:

בנין A נתע חדר שרתים ק.8 - 1 - 18040295 (3x200)

סה"כ לתשלום	מחיר לקוט"ש בא"ג	סה"כ צריכה בקוט"ש	קריאה נוכחית	קריאה קודמת	סוג צריכה	סוג תעריף
			31/08/21	01/08/21		פרטי חשבון עבור תאריכים:
₪ 359.42	96.41	372.80	15,421.00	15,048.20	פסגה	777
₪ 158.04	45.00	351.20	7,969.40	7,618.20	גבע	778
₪ 280.39	31.59	887.60	24,584.80	23,697.20	שפל	779

סה"כ לדייר:

שיא ביקוש	סה"כ	שפל	גבע	פסגה
3.60	1,611.60	887.60	351.20	372.80
	₪ 797.85	₪ 280.39	₪ 158.04	₪ 359.42

סה"כ צריכה
 סה"כ לתשלום

₪ 211.60	תשלום קבוע	
₪ 37.74	תשלום עבור גודל חיבור בKVA (3x200)	
₪ 1,047.19	סה"כ לתשלום	לא כולל מע"מ

התפלגות חיוב בש"ח לפי תעו"ז

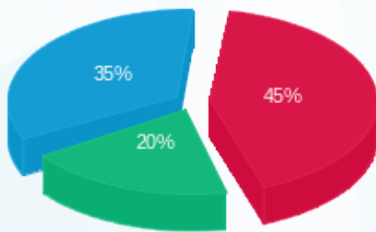

■ פסגה (₪ 359.42)
 ■ גבע (₪ 158.04)
 ■ שפל (₪ 280.39)

הסטוריית צריכה בקוט"ש

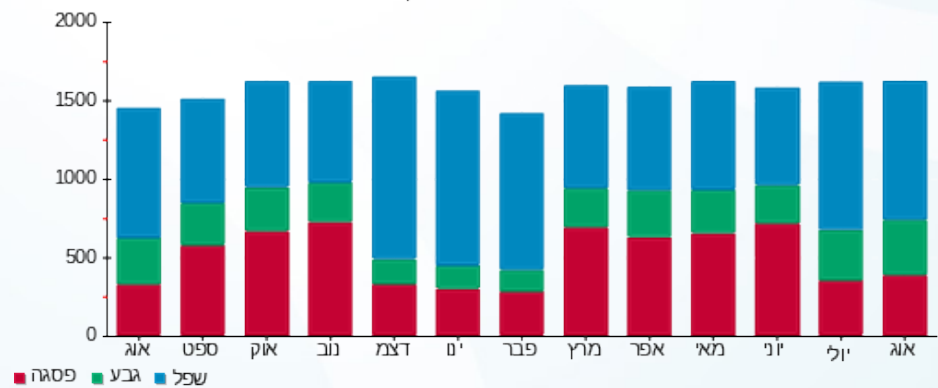



08/09/21 תאריך הפקה:
 31/08/21 תאריך קריאה נוכחית:
 01/08/21 תאריך קריאה קודמת:

שם דייר: בנין A - ק.09 - נתע
 שם אתר: מרכז עזריאלי חולון

לקוח/ה נכבד/ה, אנו מתכבדים להגיש את חישוב צריכת החשמל לתקופה 01/08/21 - 31/08/21:

בנין A נתע קומה 9 - 4 - 13044057(3x630)

סוג תעריף	סוג צריכה	קריאה קודמת	קריאה נוכחית	סה"כ צריכה בקוט"ש	מחיר לקוט"ש בא"ג	סה"כ לתשלום
פרטי חשבון עבור תאריכים:						
777	פסגה	01/08/21	31/08/21	10,402.00	96.41	10,028.57 ₪
778	גבע	228,112.00	236,436.00	8,324.00	45.00	3,745.80 ₪
779	שפל	729,916.00	744,320.00	14,404.00	31.59	4,550.22 ₪

סה"כ לדייר:

פסגה	גבע	שפל	סה"כ	שיא ביקוש
10,402.00	8,324.00	14,404.00	33,130.00	79.16
10,028.57 ₪	3,745.80 ₪	4,550.22 ₪	18,324.59 ₪	

סה"כ צריכה
 סה"כ לתשלום

0.00 ₪	תשלום קבוע	
118.88 ₪	תשלום עבור גודל חיבור בKVA (3x630)	
18,443.47 ₪	סה"כ לתשלום	לא כולל מע"מ

התפלגות חיוב בש"ח לפי תע"ז

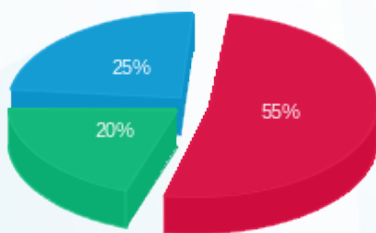

פסגה (10,028.57 ₪) 20%
 גבע (3,745.80 ₪) 25%
 שפל (4,550.22 ₪) 55%

הסטוריית צריכה בקוט"ש

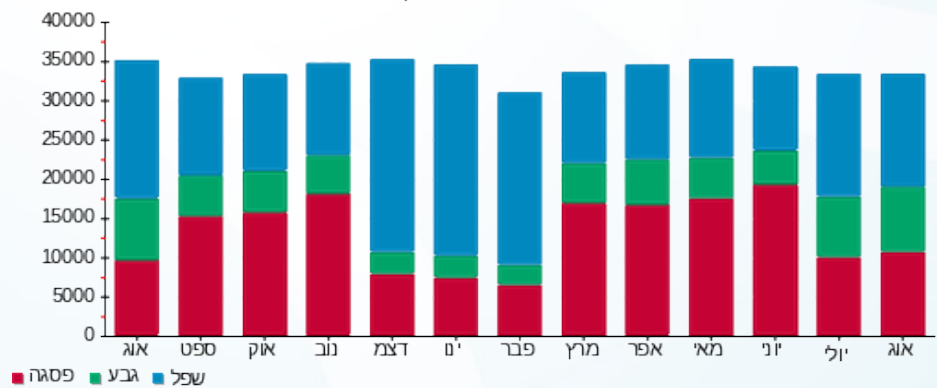



08/09/21 תאריך הפקה:
 31/08/21 תאריך קריאה נוכחית:
 01/08/21 תאריך קריאה קודמת:

שם דייר: בנין A - ק.10 - נתע
 שם אתר: מרכז עזריאלי חולון

לקוח/ה נכבד/ה, אנו מתכבדים להגיש את חישוב צריכת החשמל לתקופה 01/08/21 - 31/08/21:

בנין A נתע ק.10 - 1 - 17313223(3x630)

סוג תעריף	סוג צריכה	קריאה קודמת	קריאה נוכחית	סה"כ צריכה בקוט"ש	מחיר לקוט"ש בא"ג	סה"כ לתשלום
פרטי חשבון עבור תאריכים:						
777	פסגה	01/08/21	31/08/21	1,334.40	96.41	1,286.50 ₪
778	גבע	8,705.60	9,605.70	900.10	45.00	405.05 ₪
779	שפל	25,989.40	27,240.20	1,250.80	31.59	395.13 ₪

סה"כ לדייר:

פסגה	גבע	שפל	סה"כ	שיא ביקוש
1,334.40	900.10	1,250.80	3,485.30	23.28
1,286.50 ₪	405.05 ₪	395.13 ₪	2,086.67 ₪	

סה"כ צריכה
 סה"כ לתשלום

211.60 ₪	תשלום קבוע	
118.88 ₪	תשלום עבור גודל חיבור בKVA (3x630)	
2,417.15 ₪	סה"כ לתשלום	לא כולל מע"מ

התפלגות חיוב בש"ח לפי תעו"ז

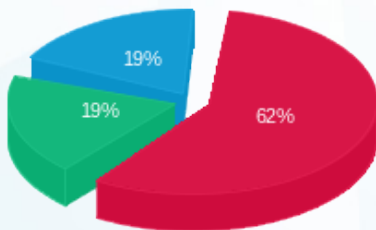

■ פסגה (1,286.50 ₪)
 ■ גבע (405.05 ₪)
 ■ שפל (395.13 ₪)

הסטוריית צריכה בקוט"ש

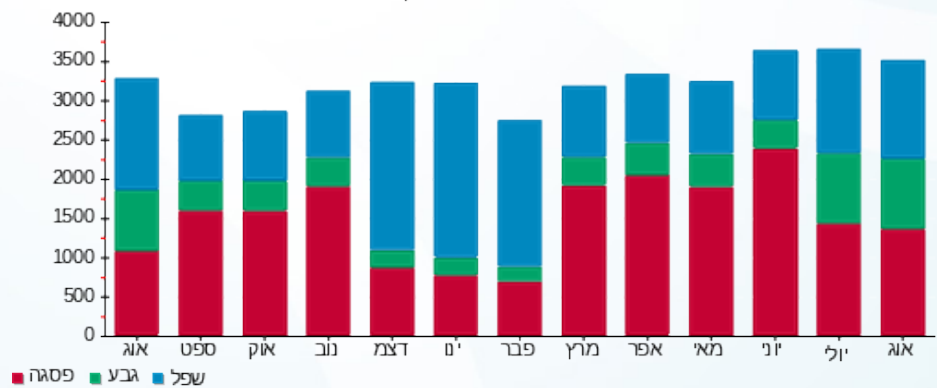



08/09/21 תאריך הפקה:
 31/08/21 תאריך קריאה נוכחית:
 01/08/21 תאריך קריאה קודמת:

שם דייר: בנין A - ק.10 - סאפינס
שם אתר: מרכז עזריאלי חולון

לקוח/ה נכבד/ה, אנו מתכבדים להגיש את חישוב צריכת החשמל לתקופה 01/08/21 - 31/08/21:

בנין A סאפינס ק.10 - 3 - 13044111(3x630)

סוג תעריף	סוג צריכה	קריאה קודמת	קריאה נוכחית	סה"כ צריכה בקוט"ש	מחיר לקוט"ש בא"ג	סה"כ לתשלום
פרטי חשבון עבור תאריכים:			01/08/21	31/08/21		
777	פסגה	284,734.00	290,758.00	6,024.00	96.41	5,807.74 ₪
778	גבע	69,774.00	74,386.00	4,612.00	45.00	2,075.40 ₪
779	שפל	154,712.00	158,416.00	3,704.00	31.59	1,170.09 ₪

בנין A נתע ק.10 - 1 - 17313223(3x630)

סוג תעריף	סוג צריכה	קריאה קודמת	קריאה נוכחית	סה"כ צריכה בקוט"ש	מחיר לקוט"ש בא"ג	סה"כ לתשלום
פרטי חשבון עבור תאריכים:			01/08/21	31/08/21		
777	פסגה	28,146.30	29,480.70	-1,334.40	96.41	-1,286.50 ₪
778	גבע	8,705.60	9,605.70	-900.10	45.00	-405.05 ₪
779	שפל	25,989.40	27,240.20	-1,250.80	31.59	-395.13 ₪

סה"כ לדייר:

פסגה	גבע	שפל	סה"כ	שיא ביקוש
4,689.60	3,711.90	2,453.20	10,854.70	49.10
₪ 4,521.24	₪ 1,670.36	₪ 774.97	₪ 6,966.56	

סה"כ צריכה

סה"כ לתשלום

211.60 ₪	תשלום קבוע	
0.00 ₪	תשלום עבור גודל חיבור בKVA (3x0)	
7,178.16 ₪	סה"כ לתשלום	לא כולל מע"מ





08/09/21 תאריך הפקדה:
 31/08/21 תאריך קריאה נוכחית:
 01/08/21 תאריך קריאה קודמת:

שם דייר: בנין A - ק.11 - סאפינס
 שם אתר: מרכז עזריאלי חולון

לקוח/ה נכבד/ה, אנו מתכבדים להגיש את חישוב צריכת החשמל לתקופה 01/08/21 - 31/08/21:

בנין A סאפינס קומה 11 - 4 - 13044100(3x630)

סוג תעריף	סוג צריכה	קריאה קודמת	קריאה נוכחית	סה"כ צריכה בקוט"ש	מחיר לקוט"ש בא"ג	סה"כ לתשלום
		01/08/21	31/08/21			
777	פסגה	375,376.00	380,624.00	5,248.00	96.41	5,059.60 ₪
778	גבע	98,568.00	103,068.00	4,500.00	45.00	2,025.00 ₪
779	שפל	208,002.00	211,630.00	3,628.00	31.59	1,146.09 ₪

סה"כ לדייר:

פסגה	גבע	שפל	סה"כ	שיא ביקוש
5,248.00	4,500.00	3,628.00	13,376.00	48.96
5,059.60 ₪	2,025.00 ₪	1,146.09 ₪	8,230.68 ₪	

סה"כ צריכה
 סה"כ לתשלום

0.00 ₪	תשלום קבוע	
118.88 ₪	תשלום עבור גודל חיבור בKVA (3x630)	
8,349.56 ₪	סה"כ לתשלום	לא כולל מע"מ

התפלגות חיוב בש"ח לפי תע"ז

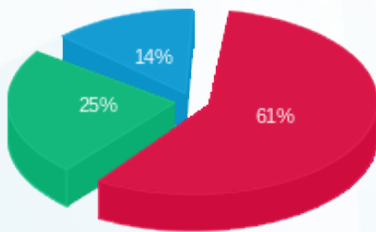

פסגה (5,059.60 ₪) 61%
 גבע (2,025.00 ₪) 25%
 שפל (1,146.09 ₪) 14%

הסטוריית צריכה בקוט"ש

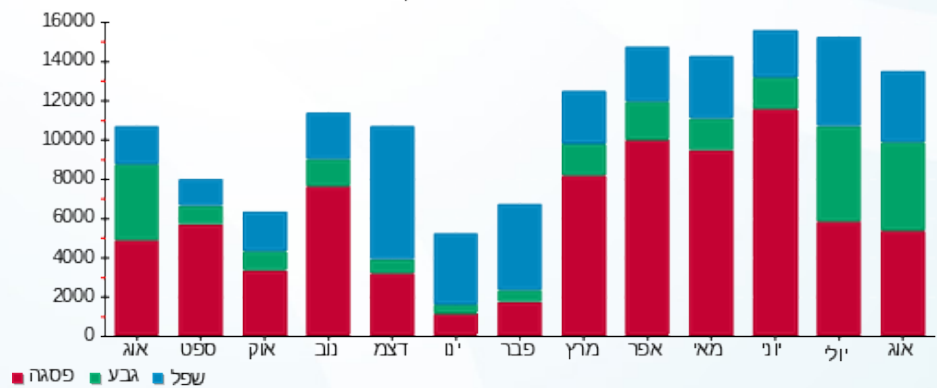

08/09/21 תאריך הפקה:
 31/08/21 תאריך קריאה נוכחי:
 01/08/21 תאריך קריאה קודמת:

שם דייר: בנין A - ק.12 - סאפינס
 שם אתר: מרכז עזריאלי חולון

לקוח/ה נכבד/ה, אנו מתכבדים להגיש את חישוב צריכת החשמל לתקופה 01/08/21 - 31/08/21:

בנין A סאפינס קומה 12 - 3 - 13044057 (3x630)

סוג תעריף	סוג צריכה	קריאה קודמת	קריאה נוכחית	סה"כ צריכה בקוט"ש	מחיר לקוט"ש בא"ג	סה"כ לתשלום
פרטי חשבון עבור תאריכים:						
777	פסגה	01/08/21	31/08/21	5,344.00	96.41	5,152.15 ₪
778	גבע	98,438.00	102,766.00	4,328.00	45.00	1,947.60 ₪
779	שפל	199,234.00	200,846.00	1,612.00	31.59	509.23 ₪

סה"כ לדייר:

פסגה	גבע	שפל	סה"כ	שיא ביקוש
5,344.00	4,328.00	1,612.00	11,284.00	55.30
5,152.15 ₪	1,947.60 ₪	509.23 ₪	7,608.98 ₪	

סה"כ צריכה
 סה"כ לתשלום

211.60 ₪	תשלום קבוע	
118.88 ₪	תשלום עבור גודל חיבור בKVA (3x630)	
7,939.46 ₪	סה"כ לתשלום	לא כולל מע"מ

התפלגות חיוב בש"ח לפי תעו"ז

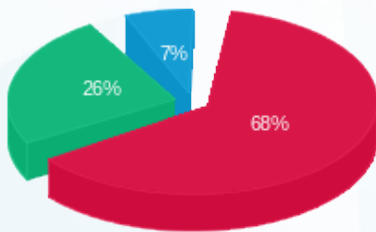

פסגה (5,152.15 ₪) 68%
 גבע (1,947.60 ₪) 26%
 שפל (509.23 ₪) 7%

הסטוריית צריכה בקוט"ש

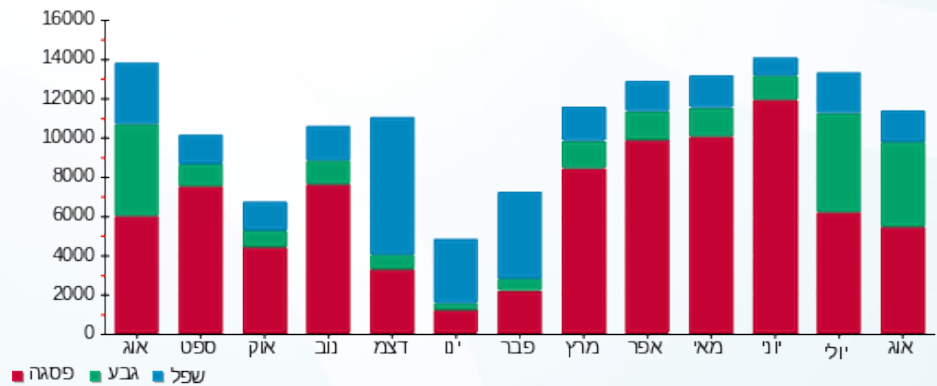



08/09/21 תאריך הפקה:
 31/08/21 תאריך קריאה נוכחית:
 01/08/21 תאריך קריאה קודמת:

שם דייר: בנין A מיזוג אוויר
שם אתר: מרכז עזריאלי חולון

לקוח/ה נכבד/ה, אנו מתכבדים להגיש את חישוב צריכת החשמל לתקופה 01/08/21 - 31/08/21:

בנין A צילר 3 - 2 - 13044057

סוג תעריף	סוג צריכה	קריאה קודמת	קריאה נוכחית	סה"כ צריכה בקוט"ש	מחיר לקוט"ש בא"ג	סה"כ לתשלום
פרטי חשבון עבור תאריכים:			31/08/21	01/08/21		
777	פסגה	502,818.00	534,742.00	31,924.00	96.41	30,777.93 ₪
778	גבע	144,246.00	164,610.00	20,364.00	45.00	9,163.80 ₪
779	שפל	273,066.00	282,052.00	8,986.00	31.59	2,838.68 ₪

בנין A צילר 2 - 3 - 13044100

סוג תעריף	סוג צריכה	קריאה קודמת	קריאה נוכחית	סה"כ צריכה בקוט"ש	מחיר לקוט"ש בא"ג	סה"כ לתשלום
פרטי חשבון עבור תאריכים:			31/08/21	01/08/21		
777	פסגה	1,072,858.00	1,107,582.00	34,724.00	96.41	33,477.41 ₪
778	גבע	337,646.00	359,972.00	22,326.00	45.00	10,046.70 ₪
779	שפל	474,742.00	502,036.00	27,294.00	31.59	8,622.17 ₪

בנין A צילר 6 - 2 - 13044110

סוג תעריף	סוג צריכה	קריאה קודמת	קריאה נוכחית	סה"כ צריכה בקוט"ש	מחיר לקוט"ש בא"ג	סה"כ לתשלום
פרטי חשבון עבור תאריכים:			31/08/21	01/08/21		
777	פסגה	1,083,552.00	1,103,238.00	19,686.00	96.41	18,979.27 ₪
778	גבע	357,812.00	372,736.00	14,924.00	45.00	6,715.80 ₪
779	שפל	614,240.00	622,172.00	7,932.00	31.59	2,505.72 ₪

בנין A צילר 4 חיוני - 5 - 13044110

סוג תעריף	סוג צריכה	קריאה קודמת	קריאה נוכחית	סה"כ צריכה בקוט"ש	מחיר לקוט"ש בא"ג	סה"כ לתשלום
פרטי חשבון עבור תאריכים:			31/08/21	01/08/21		
777	פסגה	138,810.00	138,810.00	0.00	96.41	0.00 ₪
778	גבע	129,771.60	130,740.00	968.40	45.00	435.78 ₪
779	שפל	348,675.60	353,917.20	5,241.60	31.59	1,655.82 ₪



בנין A צילר 1 - 2 - 13044111

סה"כ לתשלום	מחיר לקוט"ש בא"ג	סה"כ צריכה בקוט"ש	קריאה נוכחית	קריאה קודמת	סוג צריכה	סוג תעריף
			31/08/21	01/08/21	פרטי חשבון עבור תאריכים:	
14,295.67 ₪	96.41	14,828.00	427,512.00	412,684.00	פסגה	777
3,979.80 ₪	45.00	8,844.00	121,856.00	113,012.00	גבע	778
4,820.00 ₪	31.59	15,258.00	263,090.00	247,832.00	שפל	779

בנין A צילר 5 - 2 - 16201588

סה"כ לתשלום	מחיר לקוט"ש בא"ג	סה"כ צריכה בקוט"ש	קריאה נוכחית	קריאה קודמת	סוג צריכה	סוג תעריף
			31/08/21	01/08/21	פרטי חשבון עבור תאריכים:	
34,190.84 ₪	96.41	35,464.00	797,324.00	761,860.00	פסגה	777
12,806.10 ₪	45.00	28,458.00	290,032.00	261,574.00	גבע	778
5,683.67 ₪	31.59	17,992.00	643,458.00	625,466.00	שפל	779

בנין A צילר 7 - 3 - 16201588

סה"כ לתשלום	מחיר לקוט"ש בא"ג	סה"כ צריכה בקוט"ש	קריאה נוכחית	קריאה קודמת	סוג צריכה	סוג תעריף
			31/08/21	01/08/21	פרטי חשבון עבור תאריכים:	
11,486.29 ₪	96.41	11,914.00	482,616.00	470,702.00	פסגה	777
3,775.50 ₪	45.00	8,390.00	159,060.00	150,670.00	גבע	778
3,213.33 ₪	31.59	10,172.00	369,272.00	359,100.00	שפל	779

בנין A צילר 8 חיוני 5 - 16201588

סה"כ לתשלום	מחיר לקוט"ש בא"ג	סה"כ צריכה בקוט"ש	קריאה נוכחית	קריאה קודמת	סוג צריכה	סוג תעריף
			31/08/21	01/08/21	פרטי חשבון עבור תאריכים:	
0.00 ₪	96.41	0.00	121,666.80	121,666.80	פסגה	777
373.14 ₪	45.00	829.20	109,476.00	108,646.80	גבע	778
2,460.23 ₪	31.59	7,788.00	300,841.20	293,053.20	שפל	779

בנין A ראשי יטאות 6 - 16201588

סה"כ לתשלום	מחיר לקוט"ש בא"ג	סה"כ צריכה בקוט"ש	קריאה נוכחית	קריאה קודמת	סוג צריכה	סוג תעריף
			31/08/21	01/08/21	פרטי חשבון עבור תאריכים:	
19,670.73 ₪	96.41	20,403.20	812,236.80	791,833.60	פסגה	777
7,325.28 ₪	45.00	16,278.40	275,232.00	258,953.60	גבע	778
4,230.53 ₪	31.59	13,392.00	684,192.00	670,800.00	שפל	779





סה"כ לדירה:

שיא ביקוש	סה"כ	שפל	גבע	פסגה
425.58	404,380.80	114,055.60	121,382.00	168,943.20
	₪ 253,530.20	₪ 36,030.16	₪ 54,621.90	₪ 162,878.14

סה"כ צריכה

סה"כ לתשלום

תשלום קבוע	סה"כ לתשלום
₪ 0.00	₪ 253,530.20

לא כולל מע"מ

התפלגות חיוב בש"ח לפי תעו"ז

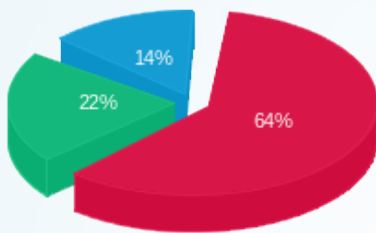

- פסגה (162,878.14 ₪)
- גבע (54,621.90 ₪)
- שפל (36,030.16 ₪)

הסטוריית צריכה בקוט"ש

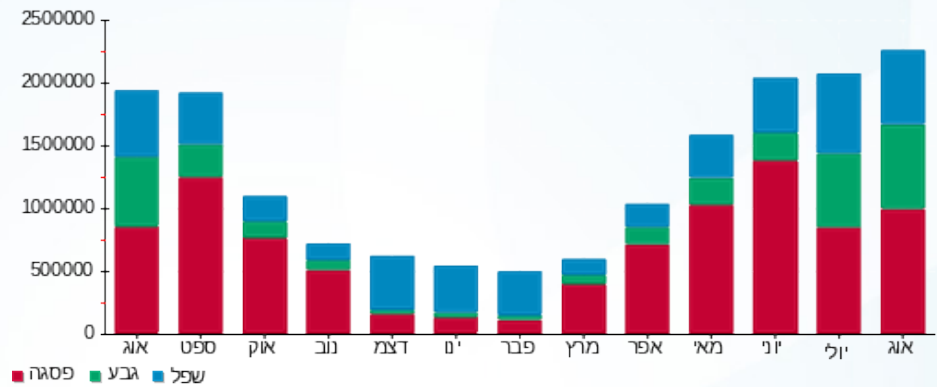



08/09/21 תאריך הפקה:
 31/08/21 תאריך קריאה נוכחית:
 01/08/21 תאריך קריאה קודמת:

שם דייר: בנין A ציבורי
שם אתר: מרכז עזריאלי חולון

לקוח/ה נכבד/ה, אנו מתכבדים להגיש את חישוב צריכת החשמל לתקופה 01/08/21 - 31/08/21:

בנין A ראשי שגאי 1 - 1 - 13044057

סוג תעריף	סוג צריכה	קריאה קודמת	קריאה נוכחית	סה"כ צריכה בקוט"ש	מחיר לקוט"ש בא"ג	סה"כ לתשלום
		01/08/21	31/08/21	פרטי חשבון עבור תאריכים:		
777	פסגה	6,831,667.20	6,986,707.20	155,040.00	96.41	149,474.06 ₪
778	גבע	2,643,225.60	2,763,008.00	119,782.40	45.00	53,902.08 ₪
779	שפל	7,209,267.20	7,388,889.60	179,622.40	31.59	56,742.72 ₪

בנין A צילר 3 - 2 - 13044057

סוג תעריף	סוג צריכה	קריאה קודמת	קריאה נוכחית	סה"כ צריכה בקוט"ש	מחיר לקוט"ש בא"ג	סה"כ לתשלום
		01/08/21	31/08/21	פרטי חשבון עבור תאריכים:		
777	פסגה	502,818.00	534,742.00	-31,924.00	96.41	-30,777.93 ₪
778	גבע	144,246.00	164,610.00	-20,364.00	45.00	-9,163.80 ₪
779	שפל	273,066.00	282,052.00	-8,986.00	31.59	-2,838.68 ₪

בנין A סאפינס קומה 12 - 3 - 13044057

סוג תעריף	סוג צריכה	קריאה קודמת	קריאה נוכחית	סה"כ צריכה בקוט"ש	מחיר לקוט"ש בא"ג	סה"כ לתשלום
		01/08/21	31/08/21	פרטי חשבון עבור תאריכים:		
777	פסגה	383,384.00	388,728.00	-5,344.00	96.41	-5,152.15 ₪
778	גבע	98,438.00	102,766.00	-4,328.00	45.00	-1,947.60 ₪
779	שפל	199,234.00	200,846.00	-1,612.00	31.59	-509.23 ₪

בנין A נתע קומה 9 - 4 - 13044057

סוג תעריף	סוג צריכה	קריאה קודמת	קריאה נוכחית	סה"כ צריכה בקוט"ש	מחיר לקוט"ש בא"ג	סה"כ לתשלום
		01/08/21	31/08/21	פרטי חשבון עבור תאריכים:		
777	פסגה	582,300.00	592,702.00	-10,402.00	96.41	-10,028.57 ₪
778	גבע	228,112.00	236,436.00	-8,324.00	45.00	-3,745.80 ₪
779	שפל	729,916.00	744,320.00	-14,404.00	31.59	-4,550.22 ₪





13044057 - 5 - 13044057-5

סוג תעריף	סוג צריכה	קריאה קודמת	קריאה נוכחית	סה"כ צריכה בקוט"ש	מחיר לקוט"ש בא"ג	סה"כ לתשלום
פרטי חשבון עבור תאריכים:						
777	פסגה	01/08/21	31/08/21	540,648.00	96.41	₪ -8,840.80
778	גבע	203,760.00	211,280.00	-7,520.00	45.00	₪ -3,384.00
779	שפל	668,064.00	683,052.00	-14,988.00	31.59	₪ -4,734.71

13044061 - 1 - בנין A גוני קריספי

סוג תעריף	סוג צריכה	קריאה קודמת	קריאה נוכחית	סה"כ צריכה בקוט"ש	מחיר לקוט"ש בא"ג	סה"כ לתשלום
פרטי חשבון עבור תאריכים:						
777	פסגה	01/08/21	31/08/21	82,677.40	96.41	₪ -1,451.74
778	גבע	23,772.80	24,961.00	-1,188.20	45.00	₪ -534.69
779	שפל	52,203.00	53,650.80	-1,447.80	31.59	₪ -457.36

13044061 - 2 - בנין A אספרטו בר - ביסטרו טים

סוג תעריף	סוג צריכה	קריאה קודמת	קריאה נוכחית	סה"כ צריכה בקוט"ש	מחיר לקוט"ש בא"ג	סה"כ לתשלום
פרטי חשבון עבור תאריכים:						
777	פסגה	01/08/21	31/08/21	241,349.60	96.41	₪ -5,698.80
778	גבע	119,475.00	124,853.20	-5,378.20	45.00	₪ -2,420.19
779	שפל	287,425.80	297,065.80	-9,640.00	31.59	₪ -3,045.28

13044061 - 3 - בנין A מזולי

סוג תעריף	סוג צריכה	קריאה קודמת	קריאה נוכחית	סה"כ צריכה בקוט"ש	מחיר לקוט"ש בא"ג	סה"כ לתשלום
פרטי חשבון עבור תאריכים:						
777	פסגה	01/08/21	31/08/21	111,614.60	96.41	₪ -2,496.63
778	גבע	48,586.80	50,476.40	-1,889.60	45.00	₪ -850.32
779	שפל	123,901.00	126,381.20	-2,480.20	31.59	₪ -783.50

13044061 - 5 - בנין A פיריין קומה 3

סוג תעריף	סוג צריכה	קריאה קודמת	קריאה נוכחית	סה"כ צריכה בקוט"ש	מחיר לקוט"ש בא"ג	סה"כ לתשלום
פרטי חשבון עבור תאריכים:						
777	פסגה	01/08/21	31/08/21	622,672.00	96.41	₪ -8,592.06
778	גבע	281,372.00	289,670.00	-8,298.00	45.00	₪ -3,734.10
779	שפל	911,918.00	927,200.00	-15,282.00	31.59	₪ -4,827.58



בניין A ראשי שגאי 2 - 2 - 13044100

סוג תעריף	סוג צריכה	קריאה קודמת	קריאה נוכחית	סה"כ צריכה בקוט"ש	מחיר לקוט"ש בא"ג	סה"כ לתשלום
פרטי חשבון עבור תאריכים:						
777	פסגה	01/08/21	31/08/21	0.00	96.41	0.00 ₪
778	גבע	0.00	0.00	0.00	45.00	0.00 ₪
779	שפל	0.00	0.00	0.00	31.59	0.00 ₪

בניין A צילר 2 - 3 - 13044100

סוג תעריף	סוג צריכה	קריאה קודמת	קריאה נוכחית	סה"כ צריכה בקוט"ש	מחיר לקוט"ש בא"ג	סה"כ לתשלום
פרטי חשבון עבור תאריכים:						
777	פסגה	01/08/21	31/08/21	1,107,582.00	96.41	-33,477.41 ₪
778	גבע	337,646.00	359,972.00	-22,326.00	45.00	-10,046.70 ₪
779	שפל	474,742.00	502,036.00	-27,294.00	31.59	-8,622.17 ₪

בניין A סאפינס קומה 11 - 4 - 13044100

סוג תעריף	סוג צריכה	קריאה קודמת	קריאה נוכחית	סה"כ צריכה בקוט"ש	מחיר לקוט"ש בא"ג	סה"כ לתשלום
פרטי חשבון עבור תאריכים:						
777	פסגה	01/08/21	31/08/21	380,624.00	96.41	-5,059.60 ₪
778	גבע	98,568.00	103,068.00	-4,500.00	45.00	-2,025.00 ₪
779	שפל	208,002.00	211,630.00	-3,628.00	31.59	-1,146.09 ₪

בניין A פירין קומה 5 - 6 - 13044100

סוג תעריף	סוג צריכה	קריאה קודמת	קריאה נוכחית	סה"כ צריכה בקוט"ש	מחיר לקוט"ש בא"ג	סה"כ לתשלום
פרטי חשבון עבור תאריכים:						
777	פסגה	01/08/21	31/08/21	396,636.00	96.41	-3,904.60 ₪
778	גבע	151,308.00	154,568.00	-3,260.00	45.00	-1,467.00 ₪
779	שפל	397,806.00	399,862.00	-2,056.00	31.59	-649.49 ₪

בניין A אופטימל פלוס - 7 - 13044100

סוג תעריף	סוג צריכה	קריאה קודמת	קריאה נוכחית	סה"כ צריכה בקוט"ש	מחיר לקוט"ש בא"ג	סה"כ לתשלום
פרטי חשבון עבור תאריכים:						
777	פסגה	01/08/21	31/08/21	491,574.00	96.41	-7,919.12 ₪
778	גבע	216,042.00	224,070.00	-8,028.00	45.00	-3,612.60 ₪
779	שפל	685,994.00	705,154.00	-19,160.00	31.59	-6,052.64 ₪



בניין A ראשי שגאי 5 - 1 - 13044110

סוג תעריף	סוג צריכה	קריאה קודמת	קריאה נוכחית	סה"כ צריכה בקוט"ש	מחיר לקוט"ש בא"ג	סה"כ לתשלום
פרטי חשבון עבור תאריכים:						
		01/08/21	31/08/21			
777	פסגה	2,584,620.80	2,628,454.40	43,833.60	96.41	42,259.97 ₪
778	גבע	1,136,454.40	1,175,372.80	38,918.40	45.00	17,513.28 ₪
779	שפל	3,040,972.80	3,107,065.60	66,092.80	31.59	20,878.72 ₪

בניין A צילר 6 - 2 - 13044110

סוג תעריף	סוג צריכה	קריאה קודמת	קריאה נוכחית	סה"כ צריכה בקוט"ש	מחיר לקוט"ש בא"ג	סה"כ לתשלום
פרטי חשבון עבור תאריכים:						
		01/08/21	31/08/21			
777	פסגה	1,083,552.00	1,103,238.00	-19,686.00	96.41	-18,979.27 ₪
778	גבע	357,812.00	372,736.00	-14,924.00	45.00	-6,715.80 ₪
779	שפל	614,240.00	622,172.00	-7,932.00	31.59	-2,505.72 ₪

בניין A לוח חרום סאפינס 3 - 13044110

סוג תעריף	סוג צריכה	קריאה קודמת	קריאה נוכחית	סה"כ צריכה בקוט"ש	מחיר לקוט"ש בא"ג	סה"כ לתשלום
פרטי חשבון עבור תאריכים:						
		01/08/21	31/08/21			
777	פסגה	668,175.60	680,086.80	-11,911.20	96.41	-11,483.59 ₪
778	גבע	357,627.60	369,513.60	-11,886.00	45.00	-5,348.70 ₪
779	שפל	1,162,267.20	1,193,238.00	-30,970.80	31.59	-9,783.68 ₪

בניין A צילר 4 חיוני 5 - 13044110

סוג תעריף	סוג צריכה	קריאה קודמת	קריאה נוכחית	סה"כ צריכה בקוט"ש	מחיר לקוט"ש בא"ג	סה"כ לתשלום
פרטי חשבון עבור תאריכים:						
		01/08/21	31/08/21			
777	פסגה	138,810.00	138,810.00	0.00	96.41	0.00 ₪
778	גבע	129,771.60	130,740.00	-968.40	45.00	-435.78 ₪
779	שפל	348,675.60	353,917.20	-5,241.60	31.59	-1,655.82 ₪

בניין A שלט פיריון 6 - 13044110

סוג תעריף	סוג צריכה	קריאה קודמת	קריאה נוכחית	סה"כ צריכה בקוט"ש	מחיר לקוט"ש בא"ג	סה"כ לתשלום
פרטי חשבון עבור תאריכים:						
		01/08/21	31/08/21			
777	פסגה	645.75	668.35	-22.60	96.41	-21.79 ₪
778	גבע	327.40	349.80	-22.40	45.00	-10.08 ₪
779	שפל	1,094.20	1,151.55	-57.35	31.59	-18.12 ₪



בנין A שלט אופטימל - 8 - 13044110

סוג תעריף	סוג צריכה	קריאה קודמת	קריאה נוכחית	סה"כ צריכה בקוט"ש	מחיר לקוט"ש בא"ג	סה"כ לתשלום
פרטי חשבון עבור תאריכים:						
777	פסגה	01/08/21	31/08/21	-32.60	96.41	1,664.40
778	גבע	857.25	889.50	-32.25	45.00	1,631.80
779	שפל	2,711.55	2,793.85	-82.30	31.59	1,631.80

בנין A שלט נ.ת.ע - 9 - 13044110

סוג תעריף	סוג צריכה	קריאה קודמת	קריאה נוכחית	סה"כ צריכה בקוט"ש	מחיר לקוט"ש בא"ג	סה"כ לתשלום
פרטי חשבון עבור תאריכים:						
777	פסגה	01/08/21	31/08/21	-30.45	96.41	1,581.10
778	גבע	809.80	839.95	-30.15	45.00	1,550.65
779	שפל	2,585.75	2,661.95	-76.20	31.59	1,550.65

בנין A ראשי שגאי 3 - 1 - 13044111

סוג תעריף	סוג צריכה	קריאה קודמת	קריאה נוכחית	סה"כ צריכה בקוט"ש	מחיר לקוט"ש בא"ג	סה"כ לתשלום
פרטי חשבון עבור תאריכים:						
777	פסגה	01/08/21	31/08/21	50,412.80	96.41	2,707,699.20
778	גבע	1,000,134.40	1,040,512.00	40,377.60	45.00	2,657,286.40
779	שפל	2,522,796.80	2,580,742.40	57,945.60	31.59	1,040,512.00

בנין A צילר 1 - 2 - 13044111

סוג תעריף	סוג צריכה	קריאה קודמת	קריאה נוכחית	סה"כ צריכה בקוט"ש	מחיר לקוט"ש בא"ג	סה"כ לתשלום
פרטי חשבון עבור תאריכים:						
777	פסגה	01/08/21	31/08/21	-14,828.00	96.41	427,512.00
778	גבע	113,012.00	121,856.00	-8,844.00	45.00	412,684.00
779	שפל	247,832.00	263,090.00	-15,258.00	31.59	121,856.00

בנין A סאפינס קומה 10 - 3 - 13044111

סוג תעריף	סוג צריכה	קריאה קודמת	קריאה נוכחית	סה"כ צריכה בקוט"ש	מחיר לקוט"ש בא"ג	סה"כ לתשלום
פרטי חשבון עבור תאריכים:						
777	פסגה	01/08/21	31/08/21	-6,024.00	96.41	290,758.00
778	גבע	69,774.00	74,386.00	-4,612.00	45.00	284,734.00
779	שפל	154,712.00	158,416.00	-3,704.00	31.59	74,386.00



בניין A טלדור - קומה 7 - 4 - 13044111

סוג תעריף	סוג צריכה	קריאה קודמת	קריאה נוכחית	סה"כ צריכה בקוט"ש	מחיר לקוט"ש בא"ג	סה"כ לתשלום
			31/08/21	01/08/21	פרטי חשבון עבור תאריכים:	
777	פסגה	512,320.00	520,894.00	-8,574.00	96.41	₪ -8,266.19
778	גבע	170,884.00	177,654.00	-6,770.00	45.00	₪ -3,046.50
779	שפל	518,296.00	526,002.00	-7,706.00	31.59	₪ -2,434.33

בניין A ספיט - מכון כושר - 5 - 13044111

סוג תעריף	סוג צריכה	קריאה קודמת	קריאה נוכחית	סה"כ צריכה בקוט"ש	מחיר לקוט"ש בא"ג	סה"כ לתשלום
			31/08/21	01/08/21	פרטי חשבון עבור תאריכים:	
777	פסגה	397,595.20	403,483.20	-5,888.00	96.41	₪ -5,676.62
778	גבע	196,828.00	203,608.80	-6,780.80	45.00	₪ -3,051.36
779	שפל	381,637.60	389,187.20	-7,549.60	31.59	₪ -2,384.92

בניין A שלט טלדור - 8 - 13044111

סוג תעריף	סוג צריכה	קריאה קודמת	קריאה נוכחית	סה"כ צריכה בקוט"ש	מחיר לקוט"ש בא"ג	סה"כ לתשלום
			31/08/21	01/08/21	פרטי חשבון עבור תאריכים:	
777	פסגה	1,992.55	2,023.15	-30.60	96.41	₪ -29.50
778	גבע	1,066.70	1,098.00	-31.30	45.00	₪ -14.09
779	שפל	3,506.10	3,588.70	-82.60	31.59	₪ -26.09

בניין A ראשי שגאי 4 - 1 - 16201588

סוג תעריף	סוג צריכה	קריאה קודמת	קריאה נוכחית	סה"כ צריכה בקוט"ש	מחיר לקוט"ש בא"ג	סה"כ לתשלום
			31/08/21	01/08/21	פרטי חשבון עבור תאריכים:	
777	פסגה	2,629,740.80	2,710,809.60	81,068.80	96.41	₪ 78,158.43
778	גבע	990,425.60	1,054,246.40	63,820.80	45.00	₪ 28,719.36
779	שפל	2,476,224.00	2,539,136.00	62,912.00	31.59	₪ 19,873.90

בניין A צילר 5 - 2 - 16201588

סוג תעריף	סוג צריכה	קריאה קודמת	קריאה נוכחית	סה"כ צריכה בקוט"ש	מחיר לקוט"ש בא"ג	סה"כ לתשלום
			31/08/21	01/08/21	פרטי חשבון עבור תאריכים:	
777	פסגה	761,860.00	797,324.00	-35,464.00	96.41	₪ -34,190.84
778	גבע	261,574.00	290,032.00	-28,458.00	45.00	₪ -12,806.10
779	שפל	625,466.00	643,458.00	-17,992.00	31.59	₪ -5,683.67



בניין A צילר 7 - 3 - 16201588

סוג תעריף	סוג צריכה	קריאה קודמת	קריאה נוכחית	סה"כ צריכה בקוט"ש	מחיר לקוט"ש בא"ג	סה"כ לתשלום
פרטי חשבון עבור תאריכים:			31/08/21	01/08/21		
777	פסגה	470,702.00	482,616.00	-11,914.00	96.41	11,486.29 ₪
778	גבע	150,670.00	159,060.00	-8,390.00	45.00	3,775.50 ₪
779	שפל	359,100.00	369,272.00	-10,172.00	31.59	3,213.33 ₪

בניין A צילר 2 - 5 - 16201588

סוג תעריף	סוג צריכה	קריאה קודמת	קריאה נוכחית	סה"כ צריכה בקוט"ש	מחיר לקוט"ש בא"ג	סה"כ לתשלום
פרטי חשבון עבור תאריכים:			31/08/21	01/08/21		
777	פסגה	121,666.80	121,666.80	0.00	96.41	0.00 ₪
778	גבע	108,646.80	109,476.00	-829.20	45.00	373.14 ₪
779	שפל	293,053.20	300,841.20	-7,788.00	31.59	2,460.23 ₪

בניין A ראשי יטאות - 6 - 16201588

סוג תעריף	סוג צריכה	קריאה קודמת	קריאה נוכחית	סה"כ צריכה בקוט"ש	מחיר לקוט"ש בא"ג	סה"כ לתשלום
פרטי חשבון עבור תאריכים:			31/08/21	01/08/21		
777	פסגה	791,833.60	812,236.80	-20,403.20	96.41	19,670.73 ₪
778	גבע	258,953.60	275,232.00	-16,278.40	45.00	7,325.28 ₪
779	שפל	670,800.00	684,192.00	-13,392.00	31.59	4,230.53 ₪

בניין A חברת ש.ב.א קומה 1 ב.ח. - 1 - 16224420

סוג תעריף	סוג צריכה	קריאה קודמת	קריאה נוכחית	סה"כ צריכה בקוט"ש	מחיר לקוט"ש בא"ג	סה"כ לתשלום
פרטי חשבון עבור תאריכים:			31/08/21	01/08/21		
777	פסגה	306,071.70	312,143.90	-6,072.20	96.41	5,854.21 ₪
778	גבע	99,495.50	103,960.20	-4,464.70	45.00	2,009.12 ₪
779	שפל	276,985.10	282,680.60	-5,695.50	31.59	1,799.21 ₪

בניין A חברת ש.ב.א קומת כניסה - 1 - 16224426

סוג תעריף	סוג צריכה	קריאה קודמת	קריאה נוכחית	סה"כ צריכה בקוט"ש	מחיר לקוט"ש בא"ג	סה"כ לתשלום
פרטי חשבון עבור תאריכים:			31/08/21	01/08/21		
777	פסגה	165,841.50	169,161.50	-3,320.00	96.41	3,200.81 ₪
778	גבע	88,059.80	91,378.20	-3,318.40	45.00	1,493.28 ₪
779	שפל	286,075.50	294,748.90	-8,673.40	31.59	2,739.93 ₪



בניין A גנרטור חירום קומתי ק.1 - 1 - 16224436

סוג תעריף	סוג צריכה	קריאה קודמת	קריאה נוכחית	סה"כ צריכה בקוט"ש	מחיר לקוט"ש בא"ג	סה"כ לתשלום
פרטי חשבון עבור תאריכים:						
		01/08/21	31/08/21			
777	פסגה	2.40	2.40	0.00	96.41	0.00 ₪
778	גבע	1.50	1.50	0.00	45.00	0.00 ₪
779	שפל	4.60	5.10	-0.50	31.59	-0.16 ₪

בניין A מחסן סלקום מפוצל לסלקום, אורמל, פלאפון - 1 - 16226535

סוג תעריף	סוג צריכה	קריאה קודמת	קריאה נוכחית	סה"כ צריכה בקוט"ש	מחיר לקוט"ש בא"ג	סה"כ לתשלום
פרטי חשבון עבור תאריכים:						
		01/08/21	31/08/21			
777	פסגה	78,838.80	80,133.10	-1,294.30	96.41	-1,247.83 ₪
778	גבע	40,923.00	42,183.20	-1,260.20	45.00	-567.09 ₪
779	שפל	128,376.00	131,572.30	-3,196.30	31.59	-1,009.71 ₪

בניין A אספרטו בר מחסן - 2 - 16226535

סוג תעריף	סוג צריכה	קריאה קודמת	קריאה נוכחית	סה"כ צריכה בקוט"ש	מחיר לקוט"ש בא"ג	סה"כ לתשלום
פרטי חשבון עבור תאריכים:						
		01/08/21	31/08/21			
777	פסגה	1,668.85	1,706.15	-37.30	96.41	-35.96 ₪
778	גבע	850.15	883.50	-33.35	45.00	-15.01 ₪
779	שפל	2,549.30	2,622.55	-73.25	31.59	-23.14 ₪

בניין A פנדה שטיפת מכונות - 3 - 16226535

סוג תעריף	סוג צריכה	קריאה קודמת	קריאה נוכחית	סה"כ צריכה בקוט"ש	מחיר לקוט"ש בא"ג	סה"כ לתשלום
פרטי חשבון עבור תאריכים:						
		01/08/21	31/08/21			
777	פסגה	111,933.80	114,307.20	-2,373.40	96.41	-2,288.19 ₪
778	גבע	35,665.40	37,306.20	-1,640.80	45.00	-738.36 ₪
779	שפל	71,921.20	73,501.00	-1,579.80	31.59	-499.06 ₪

בניין A פיריין קומה 4 - 4 - 16226535

סוג תעריף	סוג צריכה	קריאה קודמת	קריאה נוכחית	סה"כ צריכה בקוט"ש	מחיר לקוט"ש בא"ג	סה"כ לתשלום
פרטי חשבון עבור תאריכים:						
		01/08/21	31/08/21			
777	פסגה	446,710.00	452,146.00	-5,436.00	96.41	-5,240.85 ₪
778	גבע	174,508.00	179,632.00	-5,124.00	45.00	-2,305.80 ₪
779	שפל	441,998.00	445,888.00	-3,890.00	31.59	-1,228.85 ₪





בניין A חנות - 5 - 16226535

סוג תעריף	סוג צריכה	קריאה קודמת	קריאה נוכחית	סה"כ צריכה בקוט"ש	מחיר לקוט"ש בא"ג	סה"כ לתשלום
פרטי חשבון עבור תאריכים:			31/08/21	01/08/21		
777	פסגה	23,474.90	24,382.90	-908.00	96.41	₪ -875.40
778	גבע	5,333.00	5,944.50	-611.50	45.00	₪ -275.18
779	שפל	10,703.20	11,024.20	-321.00	31.59	₪ -101.40

בניין A הסטוק ק.2 - 6 - 16226535

סוג תעריף	סוג צריכה	קריאה קודמת	קריאה נוכחית	סה"כ צריכה בקוט"ש	מחיר לקוט"ש בא"ג	סה"כ לתשלום
פרטי חשבון עבור תאריכים:			31/08/21	01/08/21		
777	פסגה	117,250.80	119,896.00	-2,645.20	96.41	₪ -2,550.24
778	גבע	30,986.00	33,291.40	-2,305.40	45.00	₪ -1,037.43
779	שפל	37,461.00	38,372.80	-911.80	31.59	₪ -288.04

בניין A גיוני קריספי מחסן - 7 - 16226535

סוג תעריף	סוג צריכה	קריאה קודמת	קריאה נוכחית	סה"כ צריכה בקוט"ש	מחיר לקוט"ש בא"ג	סה"כ לתשלום
פרטי חשבון עבור תאריכים:			31/08/21	01/08/21		
777	פסגה	6,045.80	6,187.30	-141.50	96.41	₪ -136.42
778	גבע	3,226.30	3,368.20	-141.90	45.00	₪ -63.86
779	שפל	10,377.70	10,760.95	-383.25	31.59	₪ -121.07

בניין A מספרה - 8 - 16226535

סוג תעריף	סוג צריכה	קריאה קודמת	קריאה נוכחית	סה"כ צריכה בקוט"ש	מחיר לקוט"ש בא"ג	סה"כ לתשלום
פרטי חשבון עבור תאריכים:			31/08/21	01/08/21		
777	פסגה	61,971.20	63,475.50	-1,504.30	96.41	₪ -1,450.30
778	גבע	17,462.30	18,344.30	-882.00	45.00	₪ -396.90
779	שפל	36,767.90	37,552.50	-784.60	31.59	₪ -247.86

16226535-9 - 16226535-9

סוג תעריף	סוג צריכה	קריאה קודמת	קריאה נוכחית	סה"כ צריכה בקוט"ש	מחיר לקוט"ש בא"ג	סה"כ לתשלום
פרטי חשבון עבור תאריכים:			31/08/21	01/08/21		
777	פסגה	100,098.20	102,060.10	-1,961.90	96.41	₪ -1,891.47
778	גבע	38,081.40	39,701.30	-1,619.90	45.00	₪ -728.96
779	שפל	100,974.60	103,518.90	-2,544.30	31.59	₪ -803.74



בניין A נתע חדר שרתים ק.8 - 1 - 18040295

סוג תעריף	סוג צריכה	קריאה קודמת	קריאה נוכחית	סה"כ צריכה בקוט"ש	מחיר לקוט"ש בא"ג	סה"כ לתשלום
פרטי חשבון עבור תאריכים:			31/08/21	01/08/21		
777	פסגה	15,048.20	15,421.00	-372.80	96.41	₪ -359.42
778	גבע	7,618.20	7,969.40	-351.20	45.00	₪ -158.04
779	שפל	23,697.20	24,584.80	-887.60	31.59	₪ -280.39

בניין A אופטיס ק.8 - 2 - 18040295

סוג תעריף	סוג צריכה	קריאה קודמת	קריאה נוכחית	סה"כ צריכה בקוט"ש	מחיר לקוט"ש בא"ג	סה"כ לתשלום
פרטי חשבון עבור תאריכים:			31/08/21	01/08/21		
777	פסגה	82,367.20	85,042.00	-2,674.80	96.41	₪ -2,578.77
778	גבע	36,019.60	38,382.40	-2,362.80	45.00	₪ -1,063.26
779	שפל	114,122.40	119,425.20	-5,302.80	31.59	₪ -1,675.15

בניין A נתע E1 ק.8 - 3 - 18040295

סוג תעריף	סוג צריכה	קריאה קודמת	קריאה נוכחית	סה"כ צריכה בקוט"ש	מחיר לקוט"ש בא"ג	סה"כ לתשלום
פרטי חשבון עבור תאריכים:			31/08/21	01/08/21		
777	פסגה	136,656.00	141,146.40	-4,490.40	96.41	₪ -4,329.19
778	גבע	46,328.00	49,704.80	-3,376.80	45.00	₪ -1,519.56
779	שפל	127,079.20	132,606.40	-5,527.20	31.59	₪ -1,746.04

בניין A אופטיס E2 ק.8 - 4 - 18040295

סוג תעריף	סוג צריכה	קריאה קודמת	קריאה נוכחית	סה"כ צריכה בקוט"ש	מחיר לקוט"ש בא"ג	סה"כ לתשלום
פרטי חשבון עבור תאריכים:			31/08/21	01/08/21		
777	פסגה	123,443.20	127,157.60	-3,714.40	96.41	₪ -3,581.05
778	גבע	40,748.00	43,874.40	-3,126.40	45.00	₪ -1,406.88
779	שפל	97,011.20	101,594.40	-4,583.20	31.59	₪ -1,447.83

סה"כ לדיר:

פסגה	גבע	שפל	סה"כ	שיא ביקוש
30,605.65	28,018.95	73,235.85	131,860.45	1,309.38
₪ 29,506.91	₪ 12,608.53	₪ 23,135.21	₪ 65,250.64	

סה"כ צריכה
סה"כ לתשלום

₪ 0.00	תשלום קבוע	
₪ 65,250.64	סה"כ לתשלום	לא כולל מע"מ





08/09/21 תאריך הפקה:
 31/08/21 תאריך קריאה נוכחית:
 01/08/21 תאריך קריאה קודמת:

שם דייר: בנין AKT - B
 שם אתר: מרכז עזריאלי חולון

לקוח/ה נכבד/ה, אנו מתכבדים להגיש את חישוב צריכת החשמל לתקופה 01/08/21 - 31/08/21:

בנין 10 - (3x160)15129207 B AKT

סה"כ לתשלום	מחיר לקוט"ש בא"ג	סה"כ צריכה בקוט"ש	קריאה נוכחית	קריאה קודמת	סוג צריכה	סוג תעריף
			31/08/21	01/08/21		פרטי חשבון עבור תאריכים:
₪ 886.20	96.41	919.20	48,282.00	47,362.80	פסגה	777
₪ 319.41	45.00	709.80	12,657.40	11,947.60	גבע	778
₪ 183.41	31.59	580.60	31,223.80	30,643.20	שפל	779

סה"כ לדייר:

שיא ביקוש	סה"כ	שפל	גבע	פסגה
9.16	2,209.60	580.60	709.80	919.20
	₪ 1,389.02	₪ 183.41	₪ 319.41	₪ 886.20

סה"כ צריכה
 סה"כ לתשלום

₪ 211.60	תשלום קבוע	
₪ 30.19	תשלום עבור גודל חיבור בKVA (3x160)	
₪ 1,630.81	סה"כ לתשלום	לא כולל מע"מ

התפלגות חיוב בש"ח לפי תעו"ז

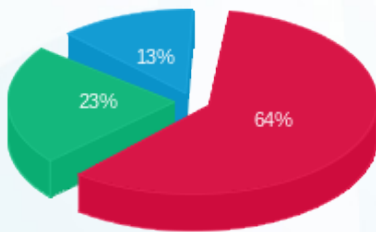

■ פסגה (₪ 886.20)
 ■ גבע (₪ 319.41)
 ■ שפל (₪ 183.41)

הסטוריית צריכה בקוט"ש

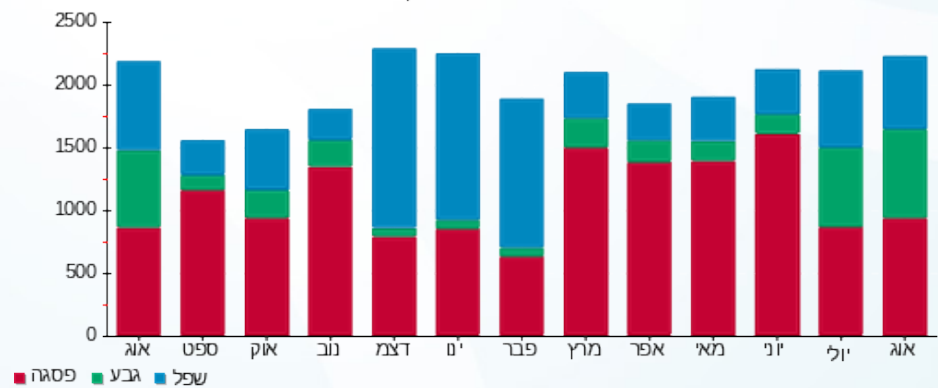



08/09/21 תאריך הפקה:
 31/08/21 תאריך קריאה נוכחית:
 01/08/21 תאריך קריאה קודמת:

שם דייר: בניין B - אורגל - ראשי
 שם אתר: מרכז עזריאלי חולון

לקוח/ה נכבד/ה, אנו מתכבדים להגיש את חישוב צריכת החשמל לתקופה 01/08/21 - 31/08/21:

בניין B אורגל ראשי - 3 - 15091232(3x200)

סוג תעריף	סוג צריכה	קריאה קודמת	קריאה נוכחית	סה"כ צריכה בקוט"ש	מחיר לקוט"ש בא"ג	סה"כ לתשלום
פרטי חשבון עבור תאריכים:						
777	פסגה	01/08/21	31/08/21	2,371.60	96.41	2,286.46 ₪
778	גבע	27,155.60	28,605.20	1,449.60	45.00	652.32 ₪
779	שפל	86,707.20	88,505.60	1,798.40	31.59	568.11 ₪

סה"כ לדייר:

פסגה	גבע	שפל	סה"כ	שיא ביקוש
2,371.60	1,449.60	1,798.40	5,619.60	21.41
2,286.46 ₪	652.32 ₪	568.11 ₪	3,506.89 ₪	

סה"כ צריכה
 סה"כ לתשלום

0.00 ₪	תשלום קבוע	
37.74 ₪	תשלום עבור גודל חיבור בKVA (3x200)	
3,544.63 ₪	סה"כ לתשלום	לא כולל מע"מ

התפלגות חיוב בש"ח לפי תע"ז

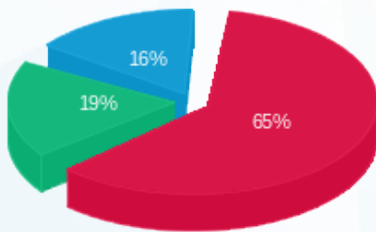

■ פסגה (2,286.46 ₪)
 ■ גבע (652.32 ₪)
 ■ שפל (568.11 ₪)

הסטוריית צריכה בקוט"ש

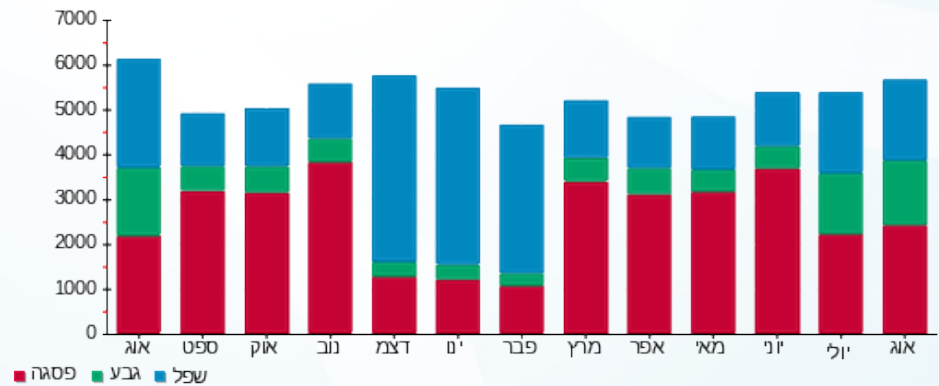



08/09/21 תאריך הפקה:
 31/08/21 תאריך קריאה נוכחית:
 01/08/21 תאריך קריאה קודמת:

שם דייר: בניין B - אורגל משרדים
 שם אתר: מרכז עזריאלי חולון

לקוח/ה נכבד/ה, אנו מתכבדים להגיש את חישוב צריכת החשמל לתקופה 01/08/21 - 31/08/21:

בניין B אורגל משרדים - 2 - 15091232 (3x200)

סוג תעריף	סוג צריכה	קריאה קודמת	קריאה נוכחית	סה"כ צריכה בקוט"ש	מחיר לקוט"ש בא"ג	סה"כ לתשלום
פרטי חשבון עבור תאריכים:						
777	פסגה	01/08/21	31/08/21	825.80	96.41	796.15 ₪
778	גבע	9,502.80	10,066.80	564.00	45.00	253.80 ₪
779	שפל	29,256.20	29,757.60	501.40	31.59	158.39 ₪

סה"כ לדייר:

פסגה	גבע	שפל	סה"כ	שיא ביקוש
825.80	564.00	501.40	1,891.20	264.31
796.15 ₪	253.80 ₪	158.39 ₪	1,208.35 ₪	

סה"כ צריכה
 סה"כ לתשלום

211.60 ₪	תשלום קבוע	
37.74 ₪	תשלום עבור גודל חיבור בKVA (3x200)	
1,457.69 ₪	סה"כ לתשלום	לא כולל מע"מ

התפלגות חיוב בש"ח לפי תע"ז

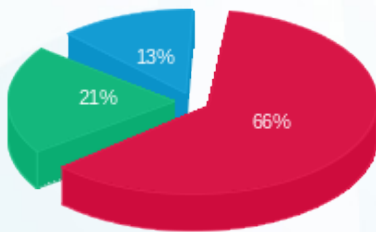

פסגה (796.15 ₪) 66%
 גבע (253.80 ₪) 21%
 שפל (158.39 ₪) 13%

הסטוריית צריכה בקוט"ש

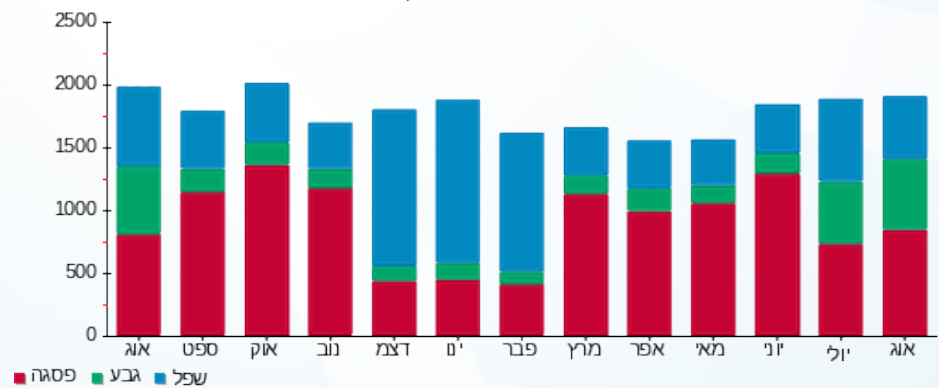



08/09/21 תאריך הפקה:
 31/08/21 תאריך קריאה נוכחית:
 01/08/21 תאריך קריאה קודמת:

שם דייר: בניין B - אס טי ג' STG
 שם אתר: מרכז עזריאלי חולון

לקוח/ה נכבד/ה, אנו מתכבדים להגיש את חישוב צריכת החשמל לתקופה 01/08/21 - 31/08/21:

בניין B אס טי ג' 7 - 13044076 (3x36) - STG

סה"כ לתשלום	מחיר לקוט"ש בא"ג	סה"כ צריכה בקוט"ש	קריאה נוכחית	קריאה קודמת	סוג צריכה	סוג תעריף
			31/08/21	01/08/21		פרטי חשבון עבור תאריכים:
₪ 863.35	96.41	895.50	40,054.50	39,159.00	פסגה	777
₪ 203.76	45.00	452.80	9,211.10	8,758.30	גבע	778
₪ 138.36	31.59	438.00	29,372.20	28,934.20	שפל	779

סה"כ לדייר:

שיא ביקוש	סה"כ	שפל	גבע	פסגה
10.29	1,786.30	438.00	452.80	895.50
	₪ 1,205.48	₪ 138.36	₪ 203.76	₪ 863.35

סה"כ צריכה
 סה"כ לתשלום

₪ 211.60	תשלום קבוע	
₪ 6.79	תשלום עבור גודל חיבור בKVA (3x36)	
₪ 1,423.87	סה"כ לתשלום	לא כולל מע"מ

התפלגות חיוב בש"ח לפי תעו"ז

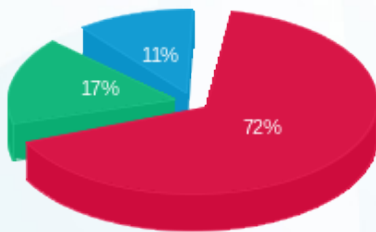

■ פסגה (₪ 863.35)
 ■ גבע (₪ 203.76)
 ■ שפל (₪ 138.36)

הסטוריית צריכה בקוט"ש

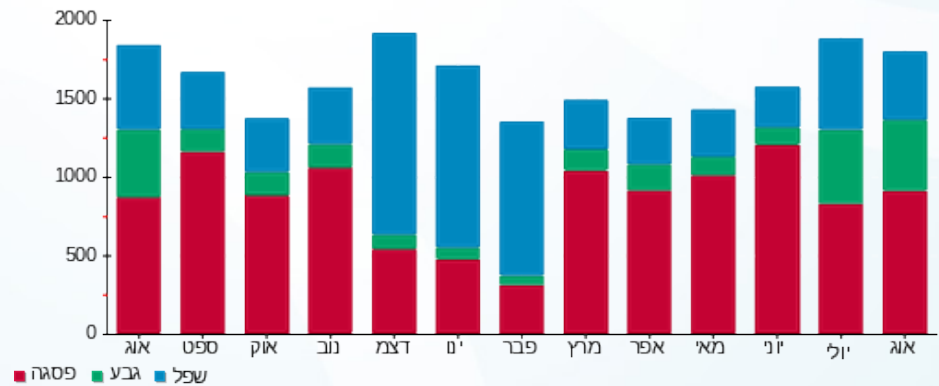



08/09/21 תאריך הפקה:
 31/08/21 תאריך קריאה נוכחית:
 01/08/21 תאריך קריאה קודמת:

שם דייר: בנין B - ארט סיס
 שם אתר: מרכז עזריאלי חולון

לקוח/ה נכבד/ה, אנו מתכבדים להגיש את חישוב צריכת החשמל לתקופה 01/08/21 - 31/08/21:

בנין B ארט סיס - 5 - 13044066(3x63)

סוג תעריף	סוג צריכה	קריאה קודמת	קריאה נוכחית	סה"כ צריכה בקוט"ש	מחיר לקוט"ש בא"ג	סה"כ לתשלום
פרטי חשבון עבור תאריכים:						
777	פסגה	01/08/21	31/08/21	299.30	96.41	288.56 ₪
778	גבע	3,786.90	3,998.60	211.70	45.00	95.26 ₪
779	שפל	11,279.00	11,475.00	196.00	31.59	61.92 ₪

סה"כ לדייר:

פסגה	גבע	שפל	סה"כ	שיא ביקוש
299.30	211.70	196.00	707.00	2.50
288.56 ₪	95.26 ₪	61.92 ₪	445.74 ₪	

סה"כ צריכה
 סה"כ לתשלום

38.02 ₪	תשלום קבוע	
11.89 ₪	תשלום עבור גודל חיבור בKVA (3x63)	
495.64 ₪	סה"כ לתשלום	לא כולל מע"מ

התפלגות חיוב בש"ח לפי תעו"ז

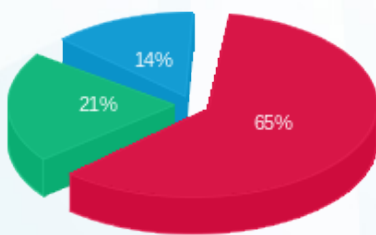

פסגה (288.56 ₪)
 גבע (95.26 ₪)
 שפל (61.92 ₪)

הסטוריית צריכה בקוט"ש

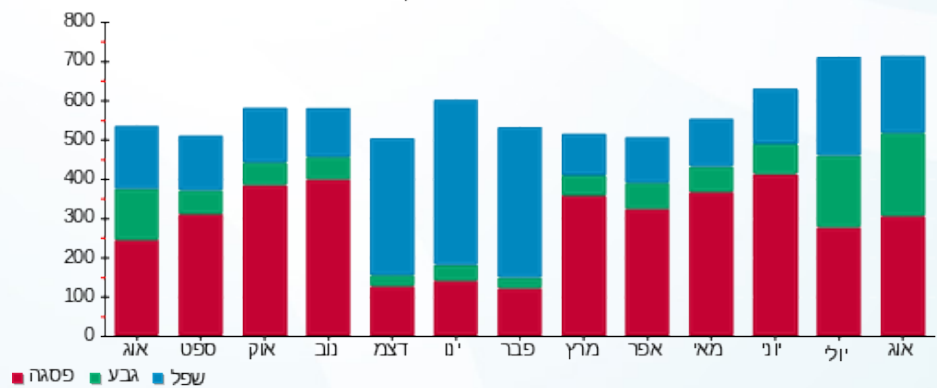

08/09/21 תאריך הפקה:
 31/08/21 תאריך קריאה נוכחית:
 01/08/21 תאריך קריאה קודמת:

שם דייר: בנין B - בר אירי אוסקר ווילד
 שם אתר: מרכז עזריאלי חולון

לקוח/ה נכבד/ה, אנו מתכבדים להגיש את חישוב צריכת החשמל לתקופה 01/08/21 - 31/08/21:

בנין B בר אירי אוסקר ווילד - 9 - 13080904 (3x160)

סוג תעריף	סוג צריכה	קריאה קודמת	קריאה נוכחית	סה"כ צריכה בקוט"ש	מחיר לקוט"ש בא"ג	סה"כ לתשלום
פרטי חשבון עבור תאריכים:						
		01/08/21	31/08/21			
777	פסגה	172,285.40	174,804.40	2,519.00	96.41	2,428.57 ₪
778	גבע	85,913.20	88,803.00	2,889.80	45.00	1,300.41 ₪
779	שפל	228,969.00	235,514.40	6,545.40	31.59	2,067.69 ₪

סה"כ לדייר:

פסגה	גבע	שפל	סה"כ	שיא ביקוש
2,519.00	2,889.80	6,545.40	11,954.20	33.20
2,428.57 ₪	1,300.41 ₪	2,067.69 ₪	5,796.67 ₪	

סה"כ צריכה

סה"כ לתשלום

211.60 ₪	תשלום קבוע	
30.19 ₪	תשלום עבור גודל חיבור בKVA (3x160)	
6,038.46 ₪	סה"כ לתשלום	לא כולל מע"מ

התפלגות חיוב בש"ח לפי תע"ז

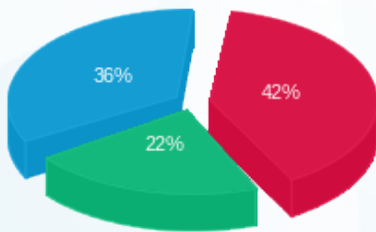

■ פסגה (2,428.57 ₪)
 ■ גבע (1,300.41 ₪)
 ■ שפל (2,067.69 ₪)

הסטוריית צריכה בקוט"ש

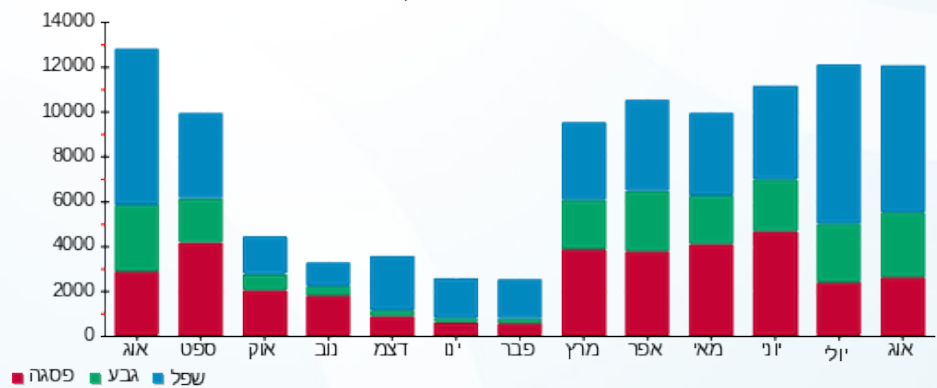



08/09/21 תאריך הפקה:
 31/08/21 תאריך קריאה נוכחית:
 01/08/21 תאריך קריאה קודמת:

שם דייר: בנין B - זיילינקס
 שם אתר: מרכז עזריאלי חולון

לקוח/ה נכבד/ה, אנו מתכבדים להגיש את חישוב צריכת החשמל לתקופה 01/08/21 - 31/08/21:

בנין B זיילינקס - 12 - 18029660 (3x125)

סוג תעריף	סוג צריכה	קריאה קודמת	קריאה נוכחית	סה"כ צריכה בקוט"ש	מחיר לקוט"ש בא"ג	סה"כ לתשלום
פרטי חשבון עבור תאריכים:						
777	פסגה	01/08/21	31/08/21	522.00	96.41	503.26 ₪
778	גבע	6,452.40	6,826.20	373.80	45.00	168.21 ₪
779	שפל	16,817.60	17,275.20	457.60	31.59	144.56 ₪

סה"כ לדייר:

פסגה	גבע	שפל	סה"כ	שיא ביקוש
522.00	373.80	457.60	1,353.40	6.36
₪ 503.26	₪ 168.21	₪ 144.56	₪ 816.03	

סה"כ צריכה
 סה"כ לתשלום

211.60 ₪	תשלום קבוע	
23.59 ₪	תשלום עבור גודל חיבור בKVA (3x125)	
1,051.21 ₪	סה"כ לתשלום	לא כולל מע"מ

התפלגות חיוב בש"ח לפי תע"ז

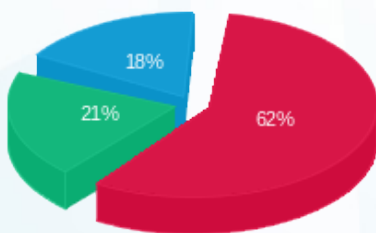

■ פסגה (₪ 503.26)
 ■ גבע (₪ 168.21)
 ■ שפל (₪ 144.56)

הסטוריית צריכה בקוט"ש

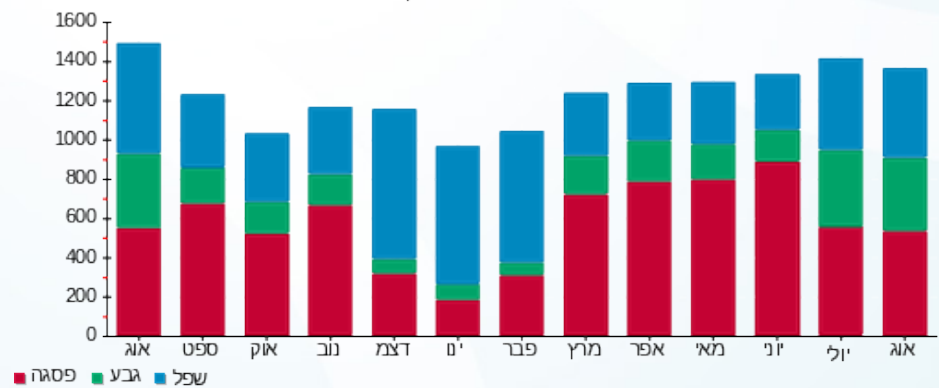

08/09/21 תאריך הפקה:
 31/08/21 תאריך קריאה נוכחית:
 01/08/21 תאריך קריאה קודמת:

שם דייר: בנין B - חברת ש.ב.א קומת כניסה
 שם אתר: מרכז עזריאלי חולון

לקוח/ה נכבד/ה, אנו מתכבדים להגיש את חישוב צריכת החשמל לתקופה 01/08/21 - 31/08/21:

חברת ש.ב.א קומת כניסה בנין 1 - (3x315)16224424 - B

סוג תעריף	סוג צריכה	קריאה קודמת	קריאה נוכחית	סה"כ צריכה בקוט"ש	מחיר לקוט"ש בא"ג	סה"כ לתשלום
פרטי חשבון עבור תאריכים:						
777	פסגה	01/08/21	31/08/21	4,288.60	96.41	4,134.64 ₪
778	גבע	131,446.20	135,789.30	4,343.10	45.00	1,954.39 ₪
779	שפל	432,208.00	443,732.30	11,524.30	31.59	3,640.53 ₪

סה"כ לדייר:

פסגה	גבע	שפל	סה"כ	שיא ביקוש
4,288.60	4,343.10	11,524.30	20,156.00	
4,134.64 ₪	1,954.39 ₪	3,640.53 ₪	9,729.56 ₪	

סה"כ צריכה
 סה"כ לתשלום

211.60 ₪	תשלום קבוע	
59.44 ₪	תשלום עבור גודל חיבור בKVA (3x315)	
10,000.60 ₪	סה"כ לתשלום	לא כולל מע"מ

התפלגות חיוב בש"ח לפי תע"ז

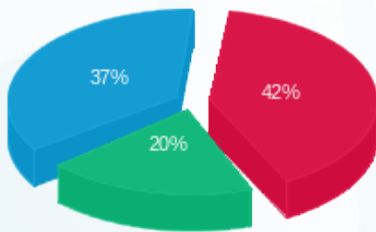

■ פסגה (4,134.64 ₪)
 ■ גבע (1,954.39 ₪)
 ■ שפל (3,640.53 ₪)

הסטוריית צריכה בקוט"ש

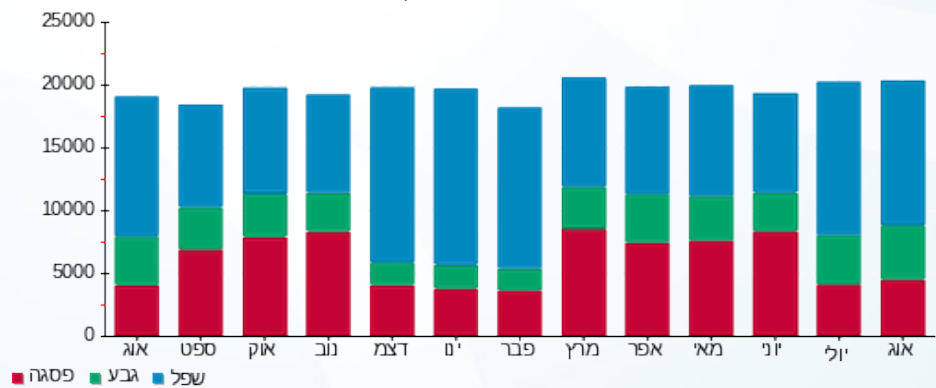



08/09/21 תאריך הפקה:
 31/08/21 תאריך קריאה נוכחית:
 01/08/21 תאריך קריאה קודמת:

שם דייר: בנין B - טירן הנדסה
 שם אתר: מרכז עזריאלי חולון

לקוח/ה נכבד/ה, אנו מתכבדים להגיש את חישוב צריכת החשמל לתקופה 01/08/21 - 31/08/21:

בנין B טירן הנדסה - 1 - 15091232(3x250)

סוג תעריף	סוג צריכה	קריאה קודמת	קריאה נוכחית	סה"כ צריכה בקוט"ש	מחיר לקוט"ש בא"ג	סה"כ לתשלום
פרטי חשבון עבור תאריכים:						
777	פסגה	01/08/21	31/08/21	538.40	96.41	519.07 ₪
778	גבע	3,726.60	3,971.20	244.60	45.00	110.07 ₪
779	שפל	12,223.40	12,399.80	176.40	31.59	55.72 ₪

סה"כ לדייר:

פסגה	גבע	שפל	סה"כ	שיא ביקוש
538.40	244.60	176.40	959.40	5.88
₪ 519.07	₪ 110.07	₪ 55.72	₪ 684.87	

סה"כ צריכה
 סה"כ לתשלום

211.60 ₪	תשלום קבוע	
47.18 ₪	תשלום עבור גודל חיבור בKVA (3x250)	
943.64 ₪	סה"כ לתשלום	לא כולל מע"מ

התפלגות חיוב בש"ח לפי תעו"ז

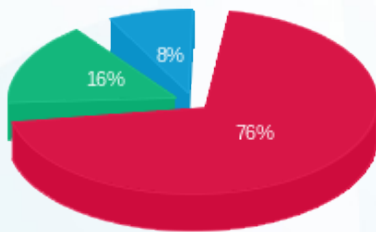

פסגה (₪ 519.07) ■
 גבע (₪ 110.07) ■
 שפל (₪ 55.72) ■

הסטוריית צריכה בקוט"ש

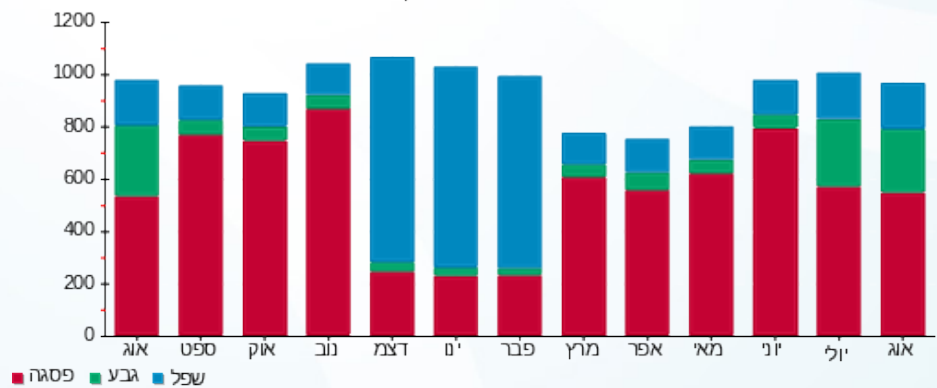



08/09/21 תאריך הפקה:
 31/08/21 תאריך קריאה נוכחית:
 01/08/21 תאריך קריאה קודמת:

שם דייר: בנין B - מרקורי
 שם אתר: מרכז עזריאלי חולון

לקוח/ה נכבד/ה, אנו מתכבדים להגיש את חישוב צריכת החשמל לתקופה 01/08/21 - 31/08/21:

בנין B מרקורי - 13 - 15129207 (3x63)

סוג תעריף	סוג צריכה	קריאה קודמת	קריאה נוכחית	סה"כ צריכה בקוט"ש	מחיר לקוט"ש בא"ג	סה"כ לתשלום
פרטי חשבון עבור תאריכים:						
777	פסגה	01/08/21	31/08/21	698.40	96.41	777 ₪ 673.33
778	גבע	5,337.20	5,682.40	345.20	45.00	778 ₪ 155.34
779	שפל	16,390.40	16,782.40	392.00	31.59	779 ₪ 123.83

סה"כ לדייר:

פסגה	גבע	שפל	סה"כ	שיא ביקוש
698.40	345.20	392.00	1,435.60	6.07
777 ₪ 673.33	778 ₪ 155.34	779 ₪ 123.83	777 ₪ 952.50	

סה"כ צריכה
 סה"כ לתשלום

211.60 ₪	תשלום קבוע	
11.89 ₪	תשלום עבור גודל חיבור בKVA (3x63)	
1,175.99 ₪	סה"כ לתשלום	לא כולל מע"מ

התפלגות חיוב בש"ח לפי תע"ז

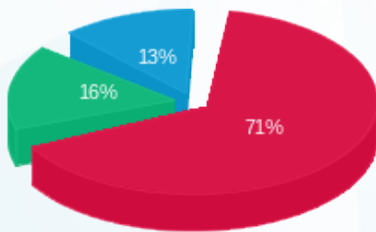

■ פסגה (777 ₪ 673.33)
 ■ גבע (778 ₪ 155.34)
 ■ שפל (779 ₪ 123.83)

הסטוריית צריכה בקוט"ש

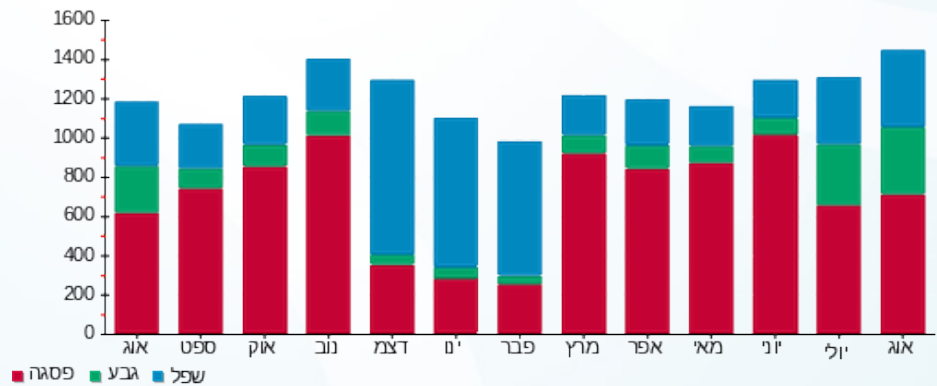



08/09/21 תאריך הפקה:
 31/08/21 תאריך קריאה נוכחית:
 01/08/21 תאריך קריאה קודמת:

שם דייר: בנין B - פאזל בורגר
 שם אתר: מרכז עזריאלי חולון

לקוח/ה נכבד/ה, אנו מתכבדים להגיש את חישוב צריכת החשמל לתקופה 01/08/21 - 31/08/21:

בנין B - פאזל בורגר - 12 - 13080904 (3x250)

סוג תעריף	סוג צריכה	קריאה קודמת	קריאה נוכחית	סה"כ צריכה בקוט"ש	מחיר לקוט"ש בא"ג	סה"כ לתשלום
		01/08/21	31/08/21			
777	פסגה	183,161.20	187,570.00	4,408.80	96.41	4,250.52 ₪
778	גבע	62,156.40	64,748.80	2,592.40	45.00	1,166.58 ₪
779	שפל	164,793.60	168,728.40	3,934.80	31.59	1,243.00 ₪

סה"כ לדייר:

פסגה	גבע	שפל	סה"כ	שיא ביקוש
4,408.80	2,592.40	3,934.80	10,936.00	38.73
4,250.52 ₪	1,166.58 ₪	1,243.00 ₪	6,660.11 ₪	

סה"כ צריכה

סה"כ לתשלום

211.60 ₪	תשלום קבוע	
47.18 ₪	תשלום עבור גודל חיבור בKVA (3x250)	
6,918.88 ₪	סה"כ לתשלום	לא כולל מע"מ

התפלגות חיוב בש"ח לפי תעו"ז

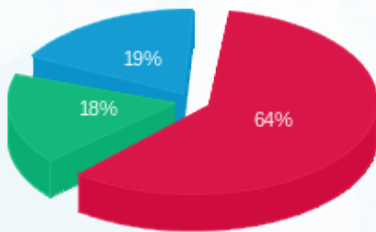

■ פסגה (4,250.52 ₪)
 ■ גבע (1,166.58 ₪)
 ■ שפל (1,243.00 ₪)

הסטוריית צריכה בקוט"ש

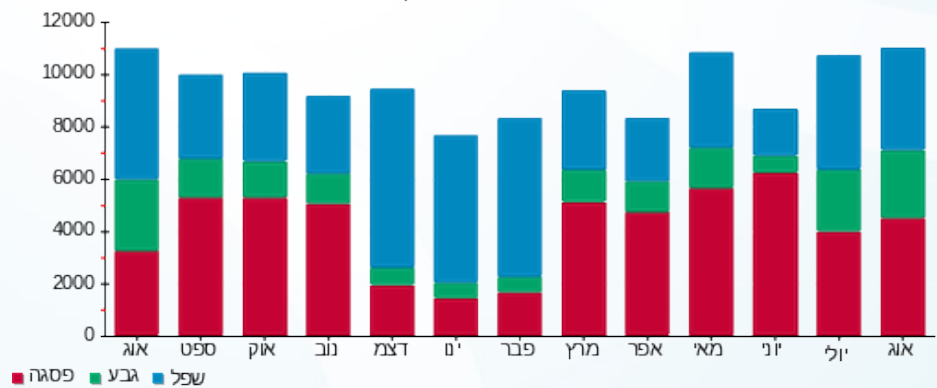



08/09/21 תאריך הפקה:
 31/08/21 תאריך קריאה נוכחית:
 01/08/21 תאריך קריאה קודמת:

שם דייר: בניין B - ק.0 - ממתקי סיון - חנות
 שם אתר: מרכז עזריאלי חולון

לקוח/ה נכבד/ה, אנו מתכבדים להגיש את חישוב צריכת החשמל לתקופה 01/08/21 - 31/08/21:

בניין B ממתקי סיון - חנות ק.0 - 2 - 13080904(3x80)

סוג תעריף	סוג צריכה	קריאה קודמת	קריאה נוכחית	סה"כ צריכה בקוט"ש	מחיר לקוט"ש בא"ג	סה"כ לתשלום
פרטי חשבון עבור תאריכים:						
777	פסגה	01/08/21	31/08/21	1,097.00	96.41	1,057.62 ₪
778	גבע	18,843.20	19,977.00	1,133.80	45.00	510.21 ₪
779	שפל	49,735.50	51,650.20	1,914.70	31.59	604.85 ₪

סה"כ לדייר:

פסגה	גבע	שפל	סה"כ	שיא ביקוש
1,097.00	1,133.80	1,914.70	4,145.50	9.85
1,057.62 ₪	510.21 ₪	604.85 ₪	2,172.68 ₪	

סה"כ צריכה
 סה"כ לתשלום

211.60 ₪	תשלום קבוע	
15.10 ₪	תשלום עבור גודל חיבור בKVA (3x80)	
2,399.38 ₪	סה"כ לתשלום	לא כולל מע"מ

התפלגות חיוב בש"ח לפי תעו"ז

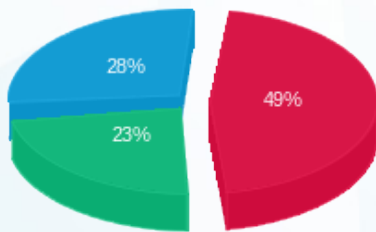

פסגה (1,057.62 ₪) 28%
 גבע (510.21 ₪) 23%
 שפל (604.85 ₪) 49%

הסטוריית צריכה בקוט"ש

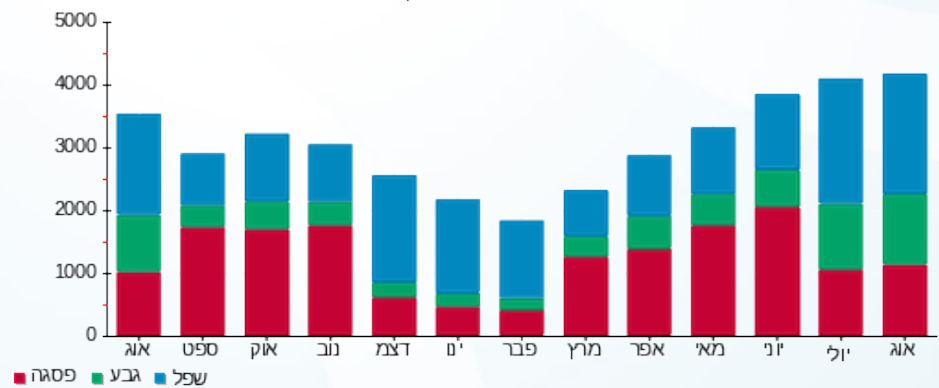

08/09/21 תאריך הפקה:
 31/08/21 תאריך קריאה נוכחית:
 01/08/21 תאריך קריאה קודמת:

שם דייר: בניין B - ק.0 - עגבניה
 שם אתר: מרכז עזריאלי חולון

לקוח/ה נכבד/ה, אנו מתכבדים להגיש את חישוב צריכת החשמל לתקופה 01/08/21 - 31/08/21:

בניין B עגבניה ק.0 - 1 - 13080904(3x100)

סוג תעריף	סוג צריכה	קריאה קודמת	קריאה נוכחית	סה"כ צריכה בקוט"ש	מחיר לקוט"ש בא"ג	סה"כ לתשלום
		01/08/21	31/08/21			
777	פסגה	111,342.50	113,546.70	2,204.20	96.41	2,125.07 ₪
778	גבע	38,272.80	40,054.90	1,782.10	45.00	801.94 ₪
779	שפל	114,297.40	117,764.50	3,467.10	31.59	1,095.26 ₪

סה"כ לדייר:

פסגה	גבע	שפל	סה"כ	שיא ביקוש
2,204.20	1,782.10	3,467.10	7,453.40	27.38
2,125.07 ₪	801.94 ₪	1,095.26 ₪	4,022.27 ₪	

סה"כ צריכה
 סה"כ לתשלום

211.60 ₪	תשלום קבוע	
18.87 ₪	תשלום עבור גודל חיבור בKVA (3x100)	
4,252.74 ₪	סה"כ לתשלום	לא כולל מע"מ

התפלגות חיוב בש"ח לפי תעו"ז

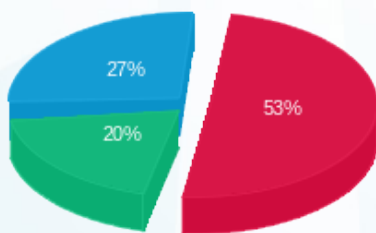

■ פסגה (2,125.07 ₪)
 ■ גבע (801.94 ₪)
 ■ שפל (1,095.26 ₪)

הסטוריית צריכה בקוט"ש

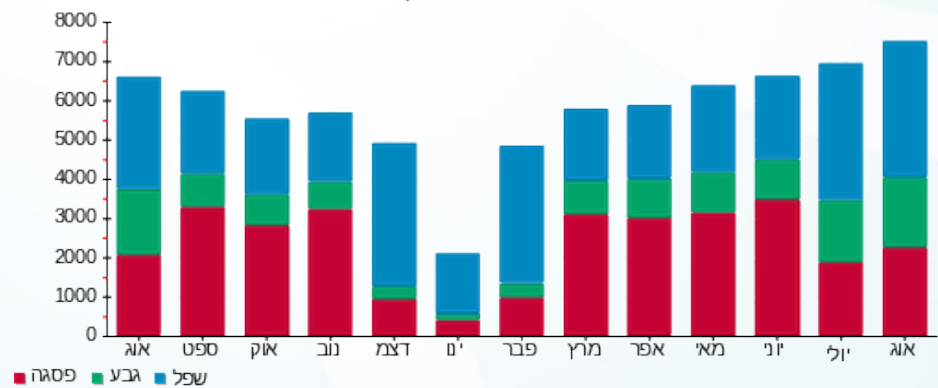



08/09/21 תאריך הפקה:
 31/08/21 תאריך קריאה נוכחית:
 01/08/21 תאריך קריאה קודמת:

שם דייר: בניין B - ק.01 - גנרטור
 שם אתר: מרכז עזריאלי חולון

לקוח/ה נכבד/ה, אנו מתכבדים להגיש את חישוב צריכת החשמל לתקופה 01/08/21 - 31/08/21:

בניין B גנרטור ק.1 - 8 - 13044082

סוג תעריף	סוג צריכה	קריאה קודמת	קריאה נוכחית	סה"כ צריכה בקוט"ש	מחיר לקוט"ש בא"ג	סה"כ לתשלום
פרטי חשבון עבור תאריכים:						
777	פסגה	01/08/21	31/08/21	0.00	96.41	0.00 ₪
778	גבע	01/08/21	31/08/21	0.00	45.00	0.00 ₪
779	שפל	01/08/21	31/08/21	0.00	31.59	0.00 ₪

סה"כ לדייר:

פסגה	גבע	שפל	סה"כ	שיא ביקוש
0.00	0.00	0.00	0.00	
0.00 ₪	0.00 ₪	0.00 ₪	0.00 ₪	

סה"כ צריכה
 סה"כ לתשלום

211.60 ₪	תשלום קבוע
211.60 ₪	סה"כ לתשלום

לא כולל מע"מ

התפלגות חיוב בש"ח לפי תעו"ז

פסגה (0.00 ₪)
 גבע (0.00 ₪)
 שפל (0.00 ₪)

הסטוריית צריכה בקוט"ש

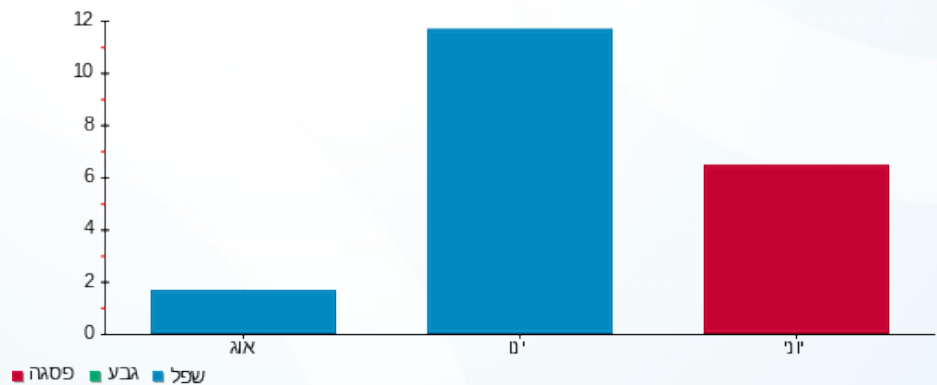



08/09/21 תאריך הפקה:
 31/08/21 תאריך קריאה נוכחית:
 01/08/21 תאריך קריאה קודמת:

שם דייר: בנין B - ק.01 יח' 01 - טלדור מערכות
 שם אתר: מרכז עזריאלי חולון

לקוח/ה נכבד/ה, אנו מתכבדים להגיש את חישוב צריכת החשמל לתקופה 01/08/21 - 31/08/21:

בנין B - קומה 01 יחידה 01 - 14118701(0x0)

סוג תעריף	סוג צריכה	קריאה קודמת	קריאה נוכחית	סה"כ צריכה בקוט"ש	מחיר לקוט"ש בא"ג	סה"כ לתשלום
פרטי חשבון עבור תאריכים:						
777	פסגה	01/08/21	31/08/21	524.80	96.41	505.96 ₪
778	גבע	7,351.00	7,758.40	407.40	45.00	183.33 ₪
779	שפל	22,674.30	23,387.50	713.20	31.59	225.30 ₪

סה"כ לדייר:

פסגה	גבע	שפל	סה"כ	שיא ביקוש
524.80	407.40	713.20	1,645.40	4.88
₪ 505.96	₪ 183.33	₪ 225.30	₪ 914.59	

סה"כ צריכה
 סה"כ לתשלום

211.60 ₪	תשלום קבוע
0.00 ₪	תשלום עבור גודל חיבור בKVA (0x0)
1,126.19 ₪	סה"כ לתשלום
לא כולל מע"מ	

התפלגות חיוב בש"ח לפי תע"ז

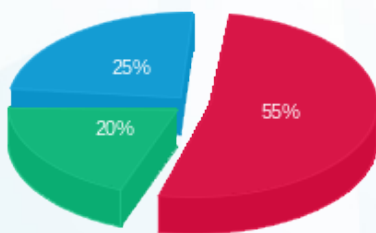

פסגה (₪ 505.96) 55%
 גבע (₪ 183.33) 20%
 שפל (₪ 225.30) 25%

הסטוריית צריכה בקוט"ש

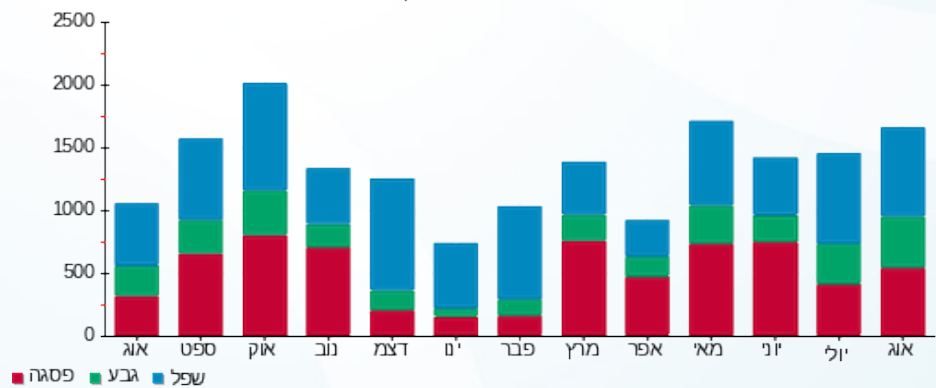

08/09/21 תאריך הפקה:
 31/08/21 תאריך קריאה נוכחית:
 01/08/21 תאריך קריאה קודמת:

שם דייר: בנין B - ק.01 יח' 07 - יונסי וגלילי השקעות
 שם אתר: מרכז עזריאלי חולון

לקוח/ה נכבד/ה, אנו מתכבדים להגיש את חישוב צריכת החשמל לתקופה 01/08/21 - 31/08/21:

בנין B - קומה 01 יחידה 07 - יונסי וגלילי השקעות - 9 - 14118701(0x0)

סוג תעריף	סוג צריכה	קריאה קודמת	קריאה נוכחית	סה"כ צריכה בקוט"ש	מחיר לקוט"ש בא"ג	סה"כ לתשלום
פרטי חשבון עבור תאריכים:						
777	פסגה	01/08/21	31/08/21	255.30	96.41	246.13 ₪
778	גבע	4,796.60	4,953.90	157.30	45.00	70.79 ₪
779	שפל	13,724.40	13,760.90	36.50	31.59	11.53 ₪

סה"כ לדייר:

פסגה	גבע	שפל	סה"כ	שיא ביקוש
255.30	157.30	36.50	449.10	3.08
246.13 ₪	70.79 ₪	11.53 ₪	328.45 ₪	

סה"כ צריכה
 סה"כ לתשלום

211.60 ₪	תשלום קבוע	
0.00 ₪	תשלום עבור גודל חיבור בKVA (0x0)	
540.05 ₪	סה"כ לתשלום	לא כולל מע"מ

התפלגות חיוב בש"ח לפי תעו"ז

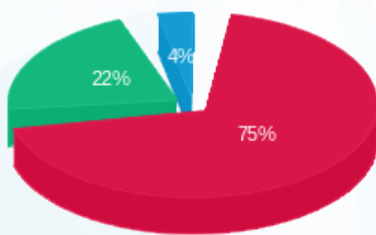

■ פסגה (246.13 ₪)
 ■ גבע (70.79 ₪)
 ■ שפל (11.53 ₪)

הסטוריית צריכה בקוט"ש

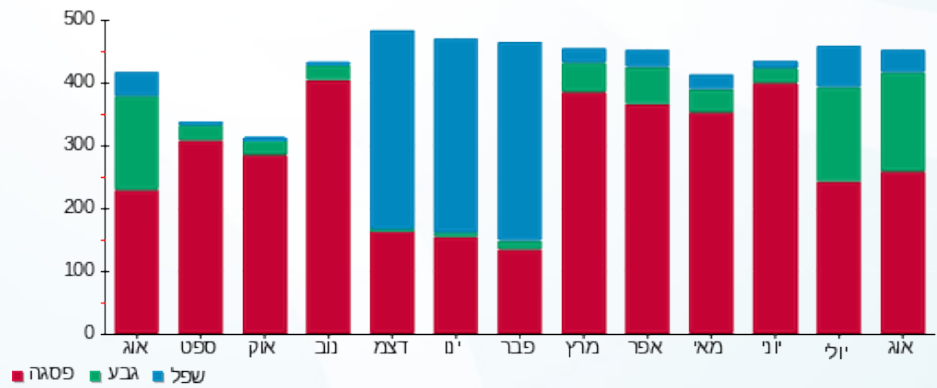



08/09/21 תאריך הפקה:
 31/08/21 תאריך קריאה נוכחית:
 01/08/21 תאריך קריאה קודמת:

שם דייר: בניין B - ק.01 יח' 12 - וויקארד
 שם אתר: מרכז עזריאלי חולון

לקוח/ה נכבד/ה, אנו מתכבדים להגיש את חישוב צריכת החשמל לתקופה 01/08/21 - 31/08/21:

בניין B - קומה 01 יחידה 12 - 1314118701(0x0)

סוג תעריף	סוג צריכה	קריאה קודמת	קריאה נוכחית	סה"כ צריכה בקוט"ש	מחיר לקוט"ש בא"ג	סה"כ לתשלום
פרטי חשבון עבור תאריכים:						
777	פסגה	01/08/21	31/08/21	162.50	96.41	156.67 ₪
778	גבע	1,341.20	1,383.50	42.30	45.00	19.04 ₪
779	שפל	5,435.30	5,448.60	13.30	31.59	4.20 ₪

סה"כ לדייר:

פסגה	גבע	שפל	סה"כ	שיא ביקוש
162.50	42.30	13.30	218.10	2.17
156.67 ₪	19.04 ₪	4.20 ₪	179.90 ₪	

סה"כ צריכה
 סה"כ לתשלום

211.60 ₪	תשלום קבוע	
0.00 ₪	תשלום עבור גודל חיבור בKVA (0x0)	
391.50 ₪	סה"כ לתשלום	לא כולל מע"מ

התפלגות חיוב בש"ח לפי תע"ז

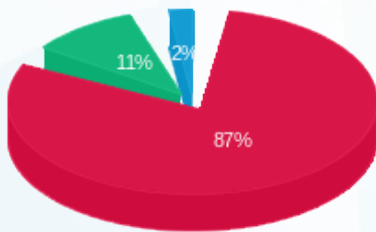

■ פסגה (156.67 ₪)
 ■ גבע (19.04 ₪)
 ■ שפל (4.20 ₪)

הסטוריית צריכה בקוט"ש

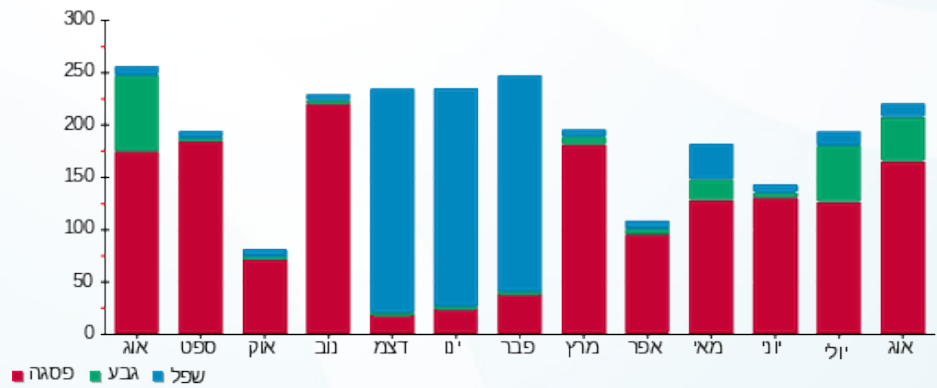



08/09/21 תאריך הפקה:
 31/08/21 תאריך קריאה נוכחית:
 01/08/21 תאריך קריאה קודמת:

שם דייר: בניין B - ק.01 - שבט בנימין 1
 שם אתר: מרכז עזריאלי חולון

לקוח/ה נכבד/ה, אנו מתכבדים להגיש את חישוב צריכת החשמל לתקופה 01/08/21 - 31/08/21:

בניין B שבט בנימין קומה 1 - 11 - 13080904 (3x63)

סה"כ לתשלום	מחיר לקוט"ש בא"ג	סה"כ צריכה בקוט"ש	קריאה נוכחית	קריאה קודמת	סוג צריכה	סוג תעריף
			31/08/21	01/08/21		פרטי חשבון עבור תאריכים:
₪ 61.12	96.41	63.40	7,438.90	7,375.50	פסגה	777
₪ 14.81	45.00	32.90	2,021.60	1,988.70	גבע	778
₪ 20.63	31.59	65.30	8,578.20	8,512.90	שפל	779

סה"כ לדייר:

שיא ביקוש	סה"כ	שפל	גבע	פסגה
1.59	161.60	65.30	32.90	63.40
	₪ 96.56	₪ 20.63	₪ 14.81	₪ 61.12

סה"כ צריכה
 סה"כ לתשלום

₪ 38.02	תשלום קבוע	
₪ 11.89	תשלום עבור גודל חיבור בKVA (3x63)	
₪ 146.47	סה"כ לתשלום	לא כולל מע"מ

התפלגות חיוב בש"ח לפי תעו"ז

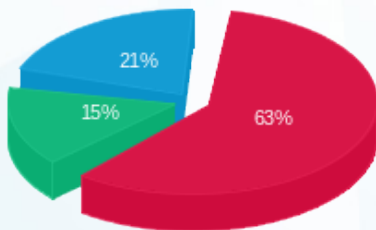

פסגה (₪ 61.12) ■
 גבע (₪ 14.81) ■
 שפל (₪ 20.63) ■

הסטוריית צריכה בקוט"ש

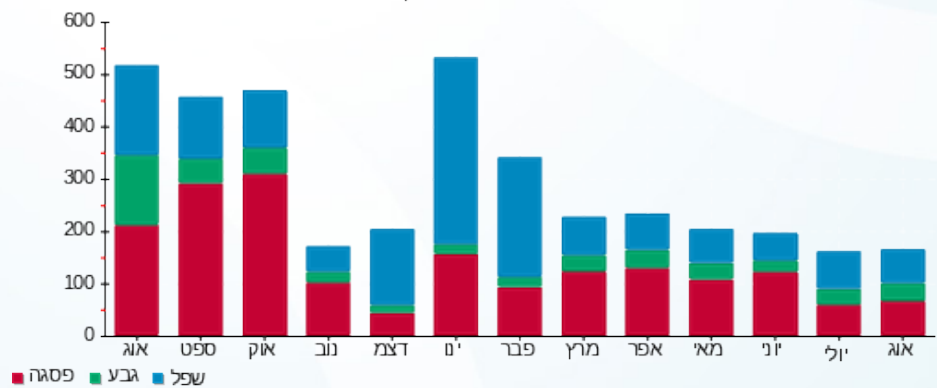

08/09/21 תאריך הפקה:
 31/08/21 תאריך קריאה נוכחית:
 01/08/21 תאריך קריאה קודמת:

שם דייר: בנין B - ק.01 - שבט בנימין 2
 שם אתר: מרכז עזריאלי חולון

לקוח/ה נכבד/ה, אנו מתכבדים להגיש את חישוב צריכת החשמל לתקופה 01/08/21 - 31/08/21:

בנין B שבט בנימין 2 קומה 2 - 10 - 13080904(3x63)

סוג תעריף	סוג צריכה	קריאה קודמת	קריאה נוכחית	סה"כ צריכה בקוט"ש	מחיר לקוט"ש בא"ג	סה"כ לתשלום
פרטי חשבון עבור תאריכים:						
777	פסגה	01/08/21	31/08/21	476.30	96.41	459.20 ₪
778	גבע	5,360.10	5,661.60	301.50	45.00	135.68 ₪
779	שפל	13,781.30	14,095.70	314.40	31.59	99.32 ₪

סה"כ לדייר:

פסגה	גבע	שפל	סה"כ	שיא ביקוש
476.30	301.50	314.40	1,092.20	5.55
₪ 459.20	₪ 135.68	₪ 99.32	₪ 694.19	

סה"כ צריכה
 סה"כ לתשלום

₪ 38.02	תשלום קבוע	
₪ 11.89	תשלום עבור גודל חיבור בKVA (3x63)	
₪ 744.10	סה"כ לתשלום	לא כולל מע"מ

התפלגות חיוב בש"ח לפי תע"ז

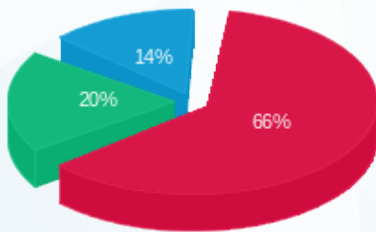

■ פסגה (₪ 459.20)
 ■ גבע (₪ 135.68)
 ■ שפל (₪ 99.32)

הסטוריית צריכה בקוט"ש

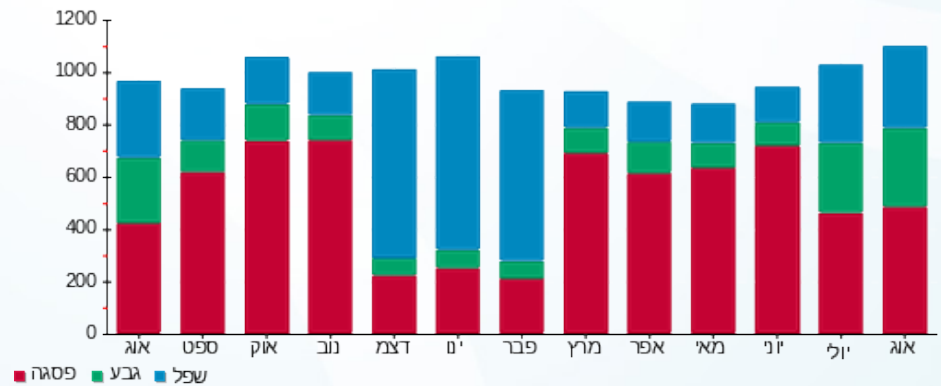

08/09/21 תאריך הפקה:
 31/08/21 תאריך קריאה נוכחית:
 01/08/21 תאריך קריאה קודמת:

שם דייר: בניין B - ק.02 - פאב ברוני
 שם אתר: מרכז עזריאלי חולון

לקוח/ה נכבד/ה, אנו מתכבדים להגיש את חישוב צריכת החשמל לתקופה 01/08/21 - 31/08/21:

בניין B פאב ברוני ק.2 - 14 - 13080904(3x250)

סוג תעריף	סוג צריכה	קריאה קודמת	קריאה נוכחית	סה"כ צריכה בקוט"ש	מחיר לקוט"ש בא"ג	סה"כ לתשלום
			31/08/21	01/08/21	פרטי חשבון עבור תאריכים:	
777	פסגה	52,550.40	53,508.80	958.40	96.41	923.99 ₪
778	גבע	42,741.60	44,387.60	1,646.00	45.00	740.70 ₪
779	שפל	152,366.00	157,118.80	4,752.80	31.59	1,501.41 ₪

סה"כ לדייר:

פסגה	גבע	שפל	סה"כ	שיא ביקוש
958.40	1,646.00	4,752.80	7,357.20	22.26
923.99 ₪	740.70 ₪	1,501.41 ₪	3,166.10 ₪	

סה"כ צריכה
 סה"כ לתשלום

211.60 ₪	תשלום קבוע	
47.18 ₪	תשלום עבור גודל חיבור בKVA (3x250)	
3,424.88 ₪	סה"כ לתשלום	לא כולל מע"מ

התפלגות חיוב בש"ח לפי תע"ז

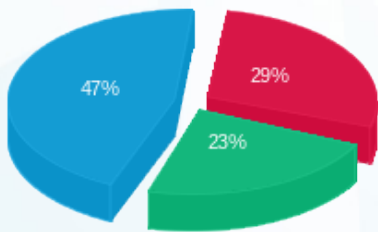

פסגה (923.99 ₪) - 47%
 גבע (740.70 ₪) - 29%
 שפל (1,501.41 ₪) - 23%

הסטוריית צריכה בקוט"ש

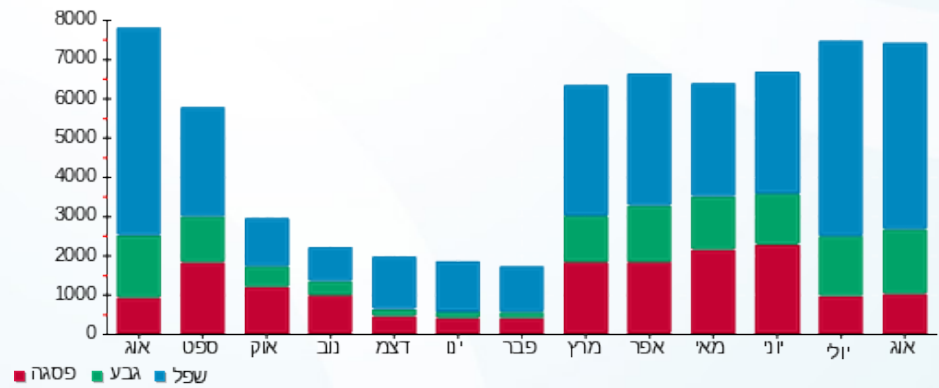



08/09/21

תאריך הפקה:

שם דייר: בניין B - ק.02 יח' 23 - אייל פתרונות תוכנה

31/08/21

תאריך קריאה נוכחי:

שם אתר: מרכז עזריאלי חולון

01/08/21

תאריך קריאה קודמת:

תאריך כניסה: 16/08/21

לקוח/ה נכבד/ה, אנו מתכבדים להגיש את חישוב צריכת החשמל לתקופה 16/08/21 - 31/08/21:

בניין B ק.02 יח' 23 - אייל פתרונות תוכנה - 2 - 14086110(0x0)

סוג תעריף	סוג צריכה	קריאה קודמת	קריאה נוכחית	סה"כ צריכה בקוט"ש	מחיר לקוט"ש בא"ג	סה"כ לתשלום
פרטי חשבון עבור תאריכים:						
777	פסגה	16/08/21	31/08/21	7.10	96.41	6.85 ₪
778	גבע	1,438.40	1,439.40	1.00	45.00	0.45 ₪
779	שפל	4,953.90	4,953.90	0.00	31.59	0.00 ₪

סה"כ לדייר:

פסגה	גבע	שפל	סה"כ	שיא ביקוש
7.10	1.00	0.00	8.10	1.26
6.85 ₪	0.45 ₪	0.00 ₪	7.30 ₪	

סה"כ צריכה

סה"כ לתשלום

211.60 ₪	תשלום קבוע	
0.00 ₪	תשלום עבור גודל חיבור בKVA (0x0)	
218.90 ₪	סה"כ לתשלום	לא כולל מע"מ

התפלגות חיוב בש"ח לפי תעו"ז

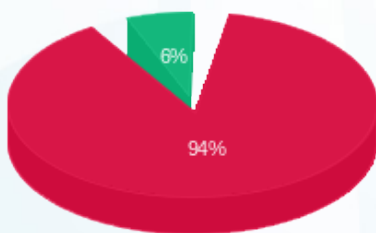

- פסגה (6.85 ₪)
- גבע (0.45 ₪)
- שפל (0.00 ₪)

הסטוריית צריכה בקוט"ש

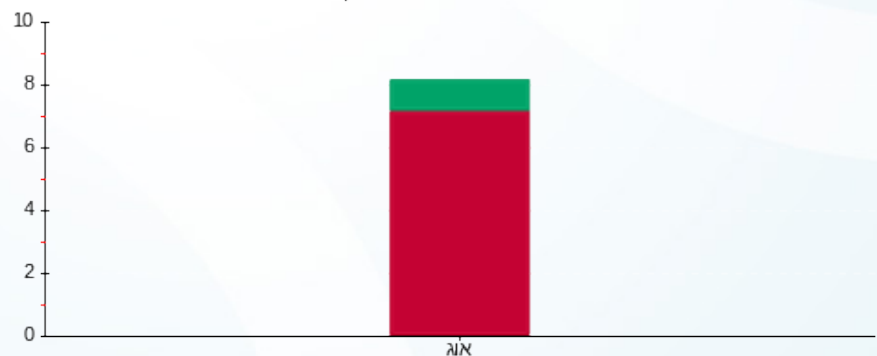

- פסגה
- גבע
- שפל



08/09/21 תאריך הפקה:
 31/08/21 תאריך קריאה נוכחית:
 01/08/21 תאריך קריאה קודמת:

שם דייר: בנין B - ק.02 יח' 26 - קרן פוזן
 שם אתר: מרכז עזריאלי חולון

לקוח/ה נכבד/ה, אנו מתכבדים להגיש את חישוב צריכת החשמל לתקופה 01/08/21 - 31/08/21:

בנין B - קומה 02 יחידה 26 - 10 - 14086110(0x0)

סוג תעריף	סוג צריכה	קריאה קודמת	קריאה נוכחית	סה"כ צריכה בקוט"ש	מחיר לקוט"ש בא"ג	סה"כ לתשלום
פרטי חשבון עבור תאריכים:						
777	פסגה	01/08/21	31/08/21	18.30	96.41	17.64 ₪
778	גבע	784.40	791.60	7.20	45.00	3.24 ₪
779	שפל	4,985.90	4,990.00	4.10	31.59	1.30 ₪

סה"כ לדיר:

פסגה	גבע	שפל	סה"כ	שיא ביקוש
18.30	7.20	4.10	29.60	1.79
17.64 ₪	3.24 ₪	1.30 ₪	22.18 ₪	

סה"כ צריכה
 סה"כ לתשלום

211.60 ₪	תשלום קבוע	
0.00 ₪	תשלום עבור גודל חיבור בKVA (0x0)	
233.78 ₪	סה"כ לתשלום	לא כולל מע"מ

התפלגות חיוב בש"ח לפי תעו"ז

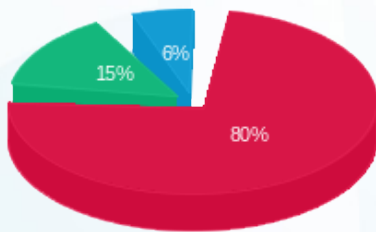

■ פסגה (17.64 ₪)
 ■ גבע (3.24 ₪)
 ■ שפל (1.30 ₪)

הסטוריית צריכה בקוט"ש

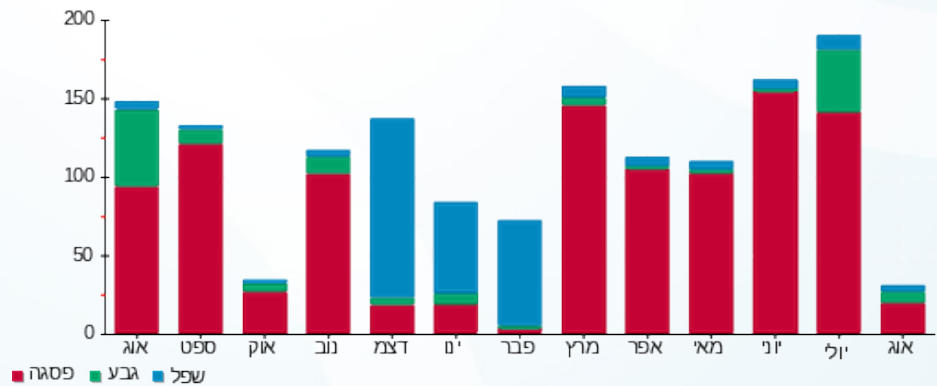



08/09/21 תאריך הפקה:
 31/08/21 תאריך קריאה נוכחית:
 01/08/21 תאריך קריאה קודמת:

שם דייר: בנין B - ק.02 יח' 27 - קרן פוזן עו"ד
 שם אתר: מרכז עזריאלי חולון

לקוח/ה נכבד/ה, אנו מתכבדים להגיש את חישוב צריכת החשמל לתקופה 01/08/21 - 31/08/21:

בנין B - קרן פוזן עו"ד קומה 2 יחידה 27 - 4 - 14086110(0x0)

סוג תעריף	סוג צריכה	קריאה קודמת	קריאה נוכחית	סה"כ צריכה בקוט"ש	מחיר לקוט"ש בא"ג	סה"כ לתשלום
		01/08/21	31/08/21			
777	פסגה	4,099.00	4,110.60	11.60	96.41	11.18 ₪
778	גבע	524.60	530.30	5.70	45.00	2.56 ₪
779	שפל	2,388.60	2,392.40	3.80	31.59	1.20 ₪

סה"כ לדייר:

פסגה	גבע	שפל	סה"כ	שיא ביקוש
11.60	5.70	3.80	21.10	1.31
11.18 ₪	2.56 ₪	1.20 ₪	14.95 ₪	

סה"כ צריכה
 סה"כ לתשלום

0.00 ₪	תשלום קבוע	
0.00 ₪	תשלום עבור גודל חיבור בKVA (0x0)	
14.95 ₪	סה"כ לתשלום	לא כולל מע"מ

התפלגות חיוב בש"ח לפי תעו"ז

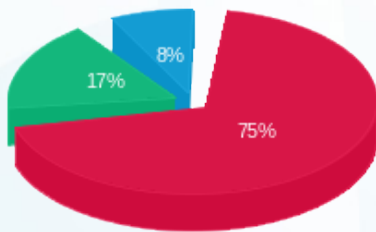

פסגה (11.18 ₪)
 גבע (2.56 ₪)
 שפל (1.20 ₪)

הסטוריית צריכה בקוט"ש

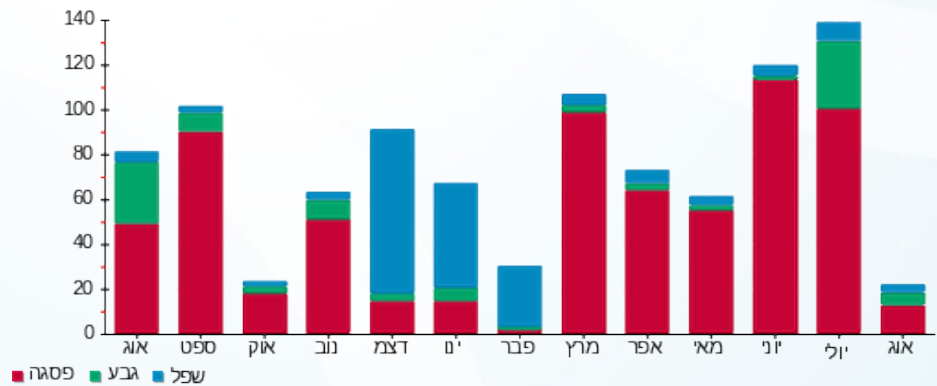

08/09/21 תאריך הפקה:
 31/08/21 תאריך קריאה נוכחית:
 01/08/21 תאריך קריאה קודמת:

שם דייר: בניין B - ק.02 יח' 30 - אבישי בוגן
 שם אתר: מרכז עזריאלי חולון

לקוח/ה נכבד/ה, אנו מתכבדים להגיש את חישוב צריכת החשמל לתקופה 01/08/21 - 31/08/21:

יחידה 30 קומה 2 אבישי בוגן - 12 - 14086110(0x0)

סה"כ לתשלום	מחיר לקוט"ש בא"ג	סה"כ צריכה בקוט"ש	קריאה נוכחית	קריאה קודמת	סוג צריכה	סוג תעריף
			31/08/21	01/08/21		פרטי חשבון עבור תאריכים:
259.44 ₪	96.41	269.10	17,062.30	16,793.20	פסגה	777
38.43 ₪	45.00	85.40	2,929.10	2,843.70	גבע	778
7.27 ₪	31.59	23.00	8,283.30	8,260.30	שפל	779

סה"כ לדייר:

שיא ביקוש	סה"כ	שפל	גבע	פסגה
3.19	377.50	23.00	85.40	269.10
	305.14 ₪	7.27 ₪	38.43 ₪	259.44 ₪

סה"כ צריכה
 סה"כ לתשלום

211.60 ₪	תשלום קבוע	
0.00 ₪	תשלום עבור גודל חיבור בKVA (0x0)	
516.74 ₪	סה"כ לתשלום	לא כולל מע"מ

התפלגות חיוב בש"ח לפי תעו"ז

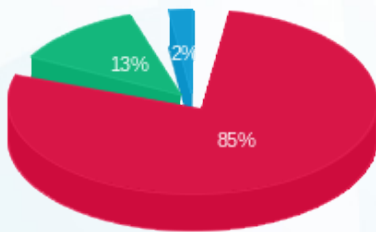

■ פסגה (259.44 ₪)
 ■ גבע (38.43 ₪)
 ■ שפל (7.27 ₪)

הסטוריית צריכה בקוט"ש

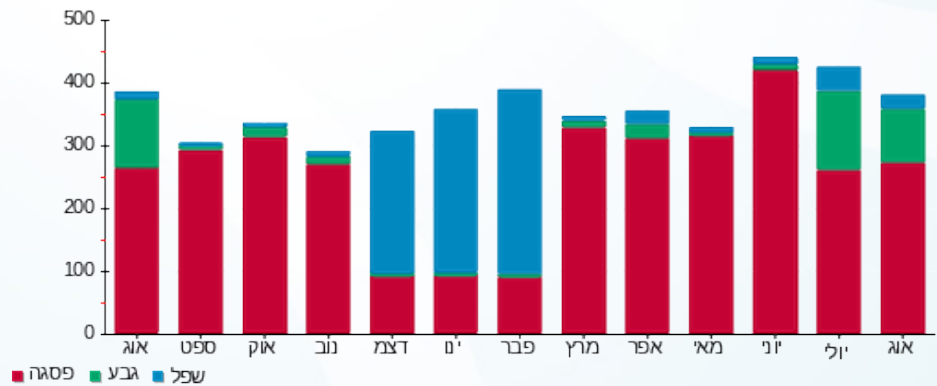

08/09/21 תאריך הפקה:
 31/08/21 תאריך קריאה נוכחית:
 01/08/21 תאריך קריאה קודמת:

שם דייר: בנין B - ק.02 יח' 33 - קולירס בע"מ
 שם אתר: מרכז עזריאלי חולון

לקוח/ה נכבד/ה, אנו מתכבדים להגיש את חישוב צריכת החשמל לתקופה 01/08/21 - 31/08/21:

בנין B - ק.02 יח' 33 - קולירס בע"מ - 7 - 14086110(0x0)

סוג תעריף	סוג צריכה	קריאה קודמת	קריאה נוכחית	סה"כ צריכה בקוט"ש	מחיר לקוט"ש בא"ג	סה"כ לתשלום
פרטי חשבון עבור תאריכים:						
777	פסגה	01/08/21	31/08/21	302.70	96.41	291.83 ₪
778	גבע	1,290.90	1,393.90	103.00	45.00	46.35 ₪
779	שפל	3,020.30	3,036.70	16.40	31.59	5.18 ₪

סה"כ לדייר:

פסגה	גבע	שפל	סה"כ	שיא ביקוש
302.70	103.00	16.40	422.10	2.71
291.83 ₪	46.35 ₪	5.18 ₪	343.36 ₪	

סה"כ צריכה
 סה"כ לתשלום

211.60 ₪	תשלום קבוע	
0.00 ₪	תשלום עבור גודל חיבור בKVA (0x0)	
554.96 ₪	סה"כ לתשלום	לא כולל מע"מ

התפלגות חיוב בש"ח לפי תע"ז

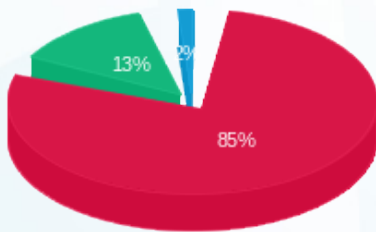

■ פסגה (291.83 ₪)
 ■ גבע (46.35 ₪)
 ■ שפל (5.18 ₪)

הסטוריית צריכה בקוט"ש

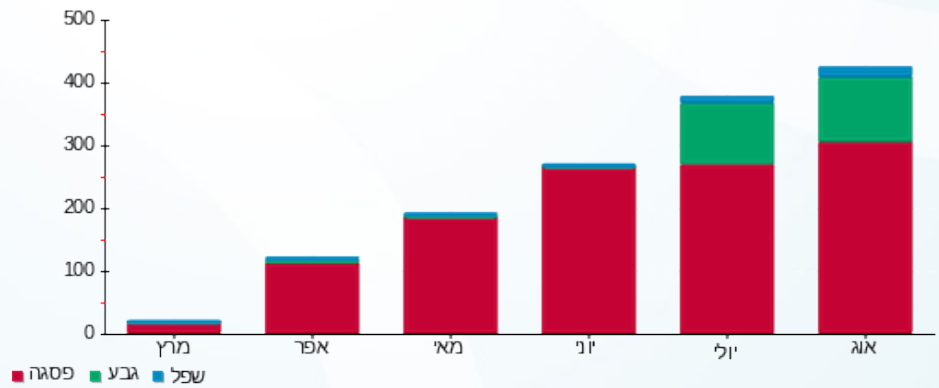



08/09/21 תאריך הפקה:
 31/08/21 תאריך קריאה נוכחי:
 01/08/21 תאריך קריאה קודמת:

שם דייר: בנין B - ק.02 יח' 35 - טלה קלינקות
 שם אתר: מרכז עזריאלי חולון

לקוח/ה נכבד/ה, אנו מתכבדים להגיש את חישוב צריכת החשמל לתקופה 01/08/21 - 31/08/21:

בנין B - קומה 02 יחידה 35 - 15 - 14086110(0x0)

סוג תעריף	סוג צריכה	קריאה קודמת	קריאה נוכחית	סה"כ צריכה בקוט"ש	מחיר לקוט"ש בא"ג	סה"כ לתשלום
פרטי חשבון עבור תאריכים:						
777	פסגה	01/08/21	31/08/21	97.40	96.41	93.90 ₪
778	גבע	1,330.20	1,351.00	20.80	45.00	9.36 ₪
779	שפל	5,764.80	5,808.30	43.50	31.59	13.74 ₪

סה"כ לדייר:

פסגה	גבע	שפל	סה"כ	שיא ביקוש
97.40	20.80	43.50	161.70	2.16
₪ 93.90	₪ 9.36	₪ 13.74	₪ 117.00	

סה"כ צריכה
 סה"כ לתשלום

211.60 ₪	תשלום קבוע	
0.00 ₪	תשלום עבור גודל חיבור בKVA (0x0)	
328.60 ₪	סה"כ לתשלום	לא כולל מע"מ

התפלגות חיוב בש"ח לפי תעו"ז

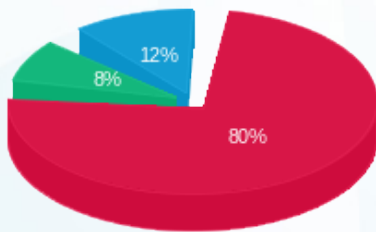

פסגה (₪ 93.90)
 גבע (₪ 9.36)
 שפל (₪ 13.74)

הסטוריית צריכה בקוט"ש

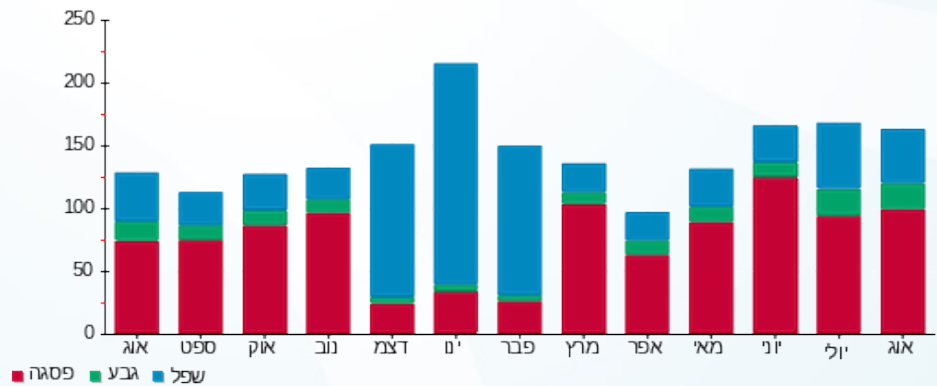

08/09/21 תאריך הפקה:
 31/08/21 תאריך קריאה נוכחית:
 01/08/21 תאריך קריאה קודמת:

שם דייר: בניין B - ק.02 - בנק מרכזית
 שם אתר: מרכז עזריאלי חולון

לקוח/ה נכבד/ה, אנו מתכבדים להגיש את חישוב צריכת החשמל לתקופה 01/08/21 - 31/08/21:

בניין B - בנק מרכזית ק.2 - 7 - 13080904 (3x80)

סוג תעריף	סוג צריכה	קריאה קודמת	קריאה נוכחית	סה"כ צריכה בקוט"ש	מחיר לקוט"ש בא"ג	סה"כ לתשלום
פרטי חשבון עבור תאריכים:						
777	פסגה	01/08/21	31/08/21	1,383.30	96.41	1,333.64 ₪
778	גבע	12,017.60	13,049.00	1,031.40	45.00	464.13 ₪
779	שפל	39,642.40	40,991.80	1,349.40	31.59	426.28 ₪

סה"כ לדייר:

פסגה	גבע	שפל	סה"כ	שיא ביקוש
1,383.30	1,031.40	1,349.40	3,764.10	10.07
1,333.64 ₪	464.13 ₪	426.28 ₪	2,224.04 ₪	

סה"כ צריכה
 סה"כ לתשלום

211.60 ₪	תשלום קבוע	
15.10 ₪	תשלום עבור גודל חיבור בKVA (3x80)	
2,450.74 ₪	סה"כ לתשלום	לא כולל מע"מ

התפלגות חיוב בש"ח לפי תע"ז

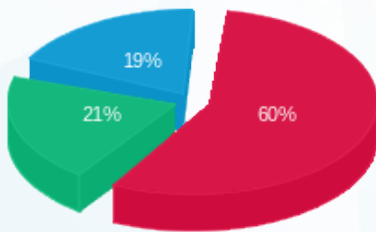

■ פסגה (1,333.64 ₪)
 ■ גבע (464.13 ₪)
 ■ שפל (426.28 ₪)

הסטוריית צריכה בקוט"ש

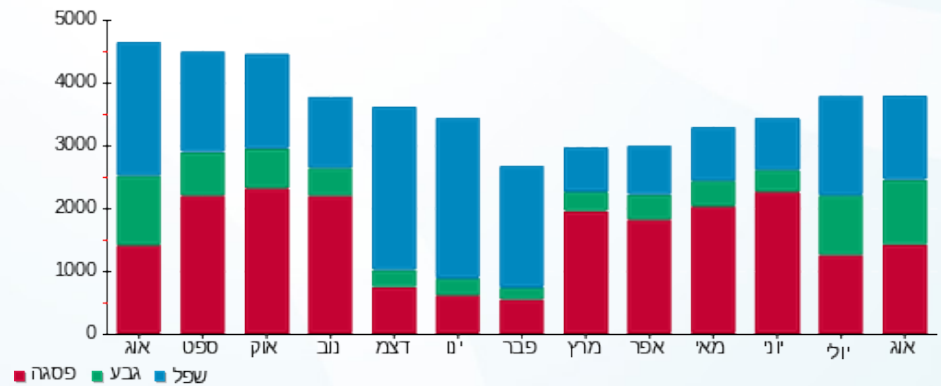



08/09/21 תאריך הפקה:
 31/08/21 תאריך קריאה נוכחית:
 01/08/21 תאריך קריאה קודמת:

שם דייר: בניין B - ק.02 - סבוי
 שם אתר: מרכז עזריאלי חולון
 תאריך כניסה: 18/08/21

לקוח/ה נכבד/ה, אנו מתכבדים להגיש את חישוב צריכת החשמל לתקופה 18/08/21 - 31/08/21:

בניין B - ק.02 - סבוי - 13 - 13080904(3x100)

סה"כ לתשלום	מחיר לקוט"ש בא"ג	סה"כ צריכה בקוט"ש	קריאה נוכחית	קריאה קודמת	סוג צריכה	סוג תעריף
			31/08/21	18/08/21		פרטי חשבון עבור תאריכים:
₪ 657.90	96.41	682.40	46,848.00	46,165.60	פסגה	777
₪ 203.76	45.00	452.80	10,594.50	10,141.70	גבע	778
₪ 123.71	31.59	391.60	25,424.60	25,033.00	שפל	779

סה"כ לדיר:

שיא ביקוש	סה"כ	שפל	גבע	פסגה
14.92	1,526.80	391.60	452.80	682.40
	₪ 985.37	₪ 123.71	₪ 203.76	₪ 657.90

סה"כ צריכה

סה"כ לתשלום

₪ 211.60	תשלום קבוע	
₪ 8.52	תשלום עבור גודל חיבור בKVA (3x100)	
₪ 1,205.49	סה"כ לתשלום	לא כולל מע"מ

התפלגות חיוב בש"ח לפי תעו"ז

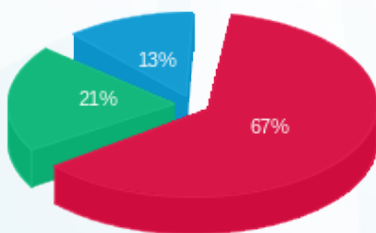

■ פסגה (₪ 657.90)
 ■ גבע (₪ 203.76)
 ■ שפל (₪ 123.71)

הסטוריית צריכה בקוט"ש

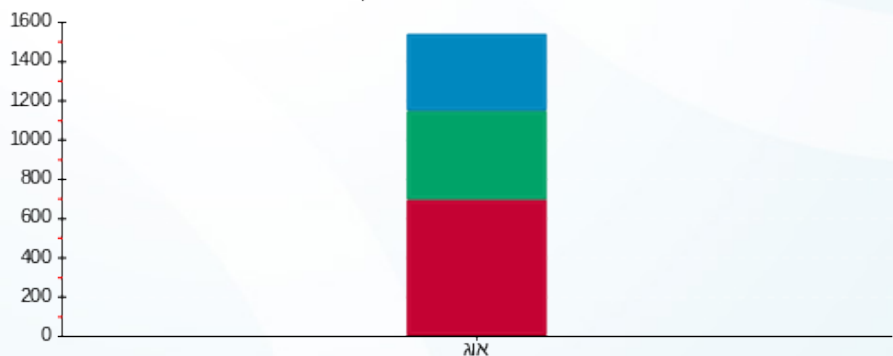

■ פסגה ■ גבע ■ שפל





08/09/21 תאריך הפקה:
 31/08/21 תאריך קריאה נוכחית:
 01/08/21 תאריך קריאה קודמת:

שם דייר: בניין B - ק.03 - איתי לייסר
 שם אתר: מרכז עזריאלי חולון

לקוח/ה נכבד/ה, אנו מתכבדים להגיש את חישוב צריכת החשמל לתקופה 01/08/21 - 31/08/21:

בניין B איתי לייסר ק.3 - 7 - 18029660(3x63)

סוג תעריף	סוג צריכה	קריאה קודמת	קריאה נוכחית	סה"כ צריכה בקוט"ש	מחיר לקוט"ש בא"ג	סה"כ לתשלום
פרטי חשבון עבור תאריכים:						
777	פסגה	01/08/21	31/08/21	432.10	96.41	416.59 ₪
778	גבע	2,577.80	2,843.60	265.80	45.00	119.61 ₪
779	שפל	3,590.00	3,651.90	61.90	31.59	19.55 ₪

סה"כ לדייר:

פסגה	גבע	שפל	סה"כ	שיא ביקוש
432.10	265.80	61.90	759.80	8.74
416.59 ₪	119.61 ₪	19.55 ₪	555.75 ₪	

סה"כ צריכה
 סה"כ לתשלום

211.60 ₪	תשלום קבוע	
11.89 ₪	תשלום עבור גודל חיבור בKVA (3x63)	
779.24 ₪	סה"כ לתשלום	לא כולל מע"מ

התפלגות חיוב בש"ח לפי תע"ז

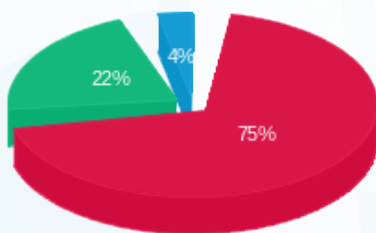

■ פסגה (416.59 ₪)
 ■ גבע (119.61 ₪)
 ■ שפל (19.55 ₪)

הסטוריית צריכה בקוט"ש

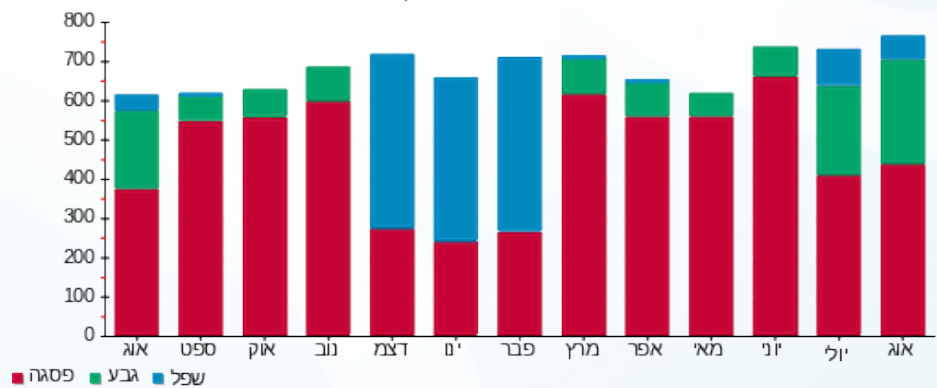

08/09/21 תאריך הפקה:
 31/08/21 תאריך קריאה נוכחית:
 01/08/21 תאריך קריאה קודמת:

שם דייר: בנין B - ק.03 - אמריקן לייזר
 שם אתר: מרכז עזריאלי חולון

לקוח/ה נכבד/ה, אנו מתכבדים להגיש את חישוב צריכת החשמל לתקופה 01/08/21 - 31/08/21:

בנין B אמריקן לייזר ק.3 - 4 - 18029660(3x63)

סוג תעריף	סוג צריכה	קריאה קודמת	קריאה נוכחית	סה"כ צריכה בקוט"ש	מחיר לקוט"ש בא"ג	סה"כ לתשלום
פרטי חשבון עבור תאריכים:						
777	פסגה	01/08/21	31/08/21	522.10	96.41	503.36 ₪
778	גבע	6,016.60	6,486.30	469.70	45.00	211.37 ₪
779	שפל	9,175.90	9,660.90	485.00	31.59	153.21 ₪

סה"כ לדייר:

פסגה	גבע	שפל	סה"כ	שיא ביקוש
522.10	469.70	485.00	1,476.80	6.93
₪ 503.36	₪ 211.37	₪ 153.21	₪ 867.93	

סה"כ צריכה
 סה"כ לתשלום

₪ 211.60	תשלום קבוע	
₪ 11.89	תשלום עבור גודל חיבור בKVA (3x63)	
₪ 1,091.42	סה"כ לתשלום	לא כולל מע"מ

התפלגות חיוב בש"ח לפי תע"ז

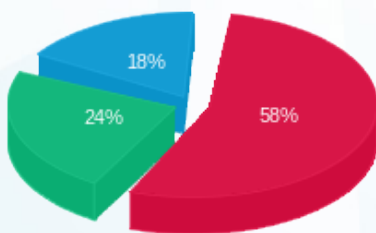

פסגה (₪ 503.36) 58%
 גבע (₪ 211.37) 24%
 שפל (₪ 153.21) 18%

הסטוריית צריכה בקוט"ש

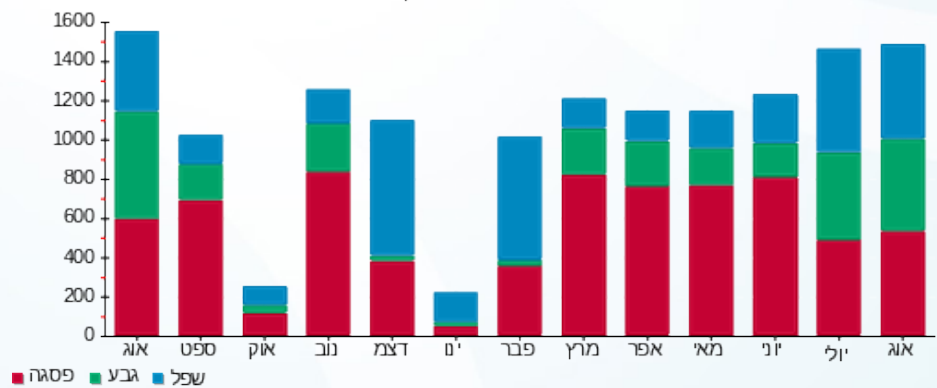



08/09/21

תאריך הפקה:

שם דייר: בניין B - ק.03 - אפרת פקץ - מכון מסלול
שם אתר: מרכז עזריאלי חולון

31/08/21

תאריך קריאה נוכחית:

01/08/21

תאריך קריאה קודמת:

לקוח/ה נכבד/ה, אנו מתכבדים להגיש את חישוב צריכת החשמל לתקופה 01/08/21 - 31/08/21:

בניין B אפרת פקץ - מכון מסלול ק.3 - 6 - 18029660(3x40)

סוג תעריף	סוג צריכה	קריאה קודמת	קריאה נוכחית	סה"כ צריכה בקוט"ש	מחיר לקוט"ש בא"ג	סה"כ לתשלום
		01/08/21	31/08/21			
777	פסגה	16,913.30	17,314.70	401.40	96.41	386.99 ₪
778	גבע	5,807.80	6,178.90	371.10	45.00	167.00 ₪
779	שפל	5,736.30	5,913.30	177.00	31.59	55.91 ₪

סה"כ לדייר:

פסגה	גבע	שפל	סה"כ	שיא ביקוש
401.40	371.10	177.00	949.50	5.48
₪ 386.99	₪ 167.00	₪ 55.91	₪ 609.90	

סה"כ צריכה

סה"כ לתשלום

211.60 ₪	תשלום קבוע	
7.55 ₪	תשלום עבור גודל חיבור בKVA (3x40)	
829.05 ₪	סה"כ לתשלום	לא כולל מע"מ

התפלגות חיוב בש"ח לפי תעו"ז

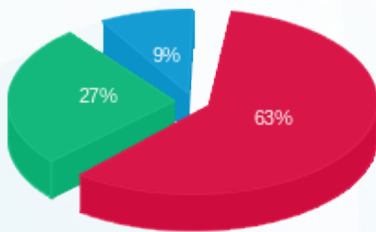

■ פסגה (₪ 386.99)
■ גבע (₪ 167.00)
■ שפל (₪ 55.91)

הסטוריית צריכה בקוט"ש

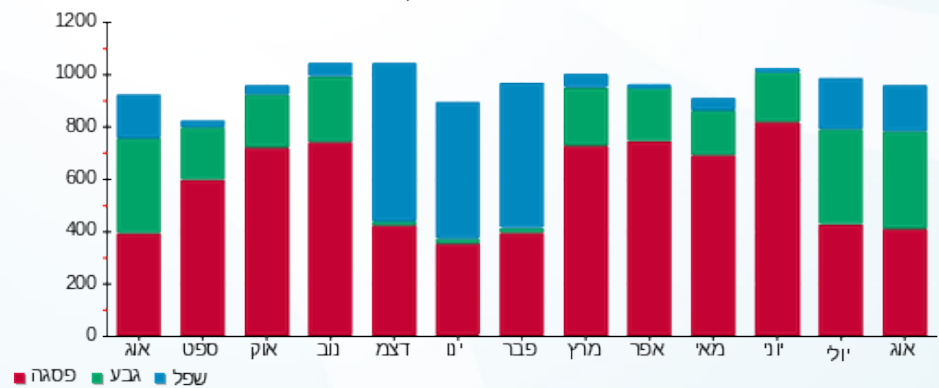

08/09/21 תאריך הפקה:
 31/08/21 תאריך קריאה נוכחית:
 01/08/21 תאריך קריאה קודמת:

שם דייר: בנין B - ק.03 - דרוביט
 שם אתר: מרכז עזריאלי חולון

לקוח/ה נכבד/ה, אנו מתכבדים להגיש את חישוב צריכת החשמל לתקופה 01/08/21 - 31/08/21:

בנין B - דרוביט ק.3 - 9 - 18029660(3x63)

סוג תעריף	סוג צריכה	קריאה קודמת	קריאה נוכחית	סה"כ צריכה בקוט"ש	מחיר לקוט"ש בא"ג	סה"כ לתשלום
פרטי חשבון עבור תאריכים:						
777	פסגה	01/08/21	31/08/21	610.40	96.41	588.49 ₪
778	גבע	3,446.60	3,815.60	369.00	45.00	166.05 ₪
779	שפל	10,225.40	10,657.50	432.10	31.59	136.50 ₪

סה"כ לדייר:

פסגה	גבע	שפל	סה"כ	שיא ביקוש
610.40	369.00	432.10	1,411.50	5.25
588.49 ₪	166.05 ₪	136.50 ₪	891.04 ₪	

סה"כ צריכה
 סה"כ לתשלום

211.60 ₪	תשלום קבוע	
11.89 ₪	תשלום עבור גודל חיבור בKVA (3x63)	
1,114.53 ₪	סה"כ לתשלום	לא כולל מע"מ

התפלגות חיוב בש"ח לפי תע"ז

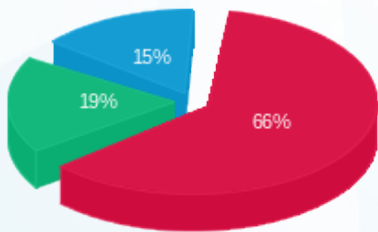

פסגה (588.49 ₪) 66%
 גבע (166.05 ₪) 19%
 שפל (136.50 ₪) 15%

הסטוריית צריכה בקוט"ש

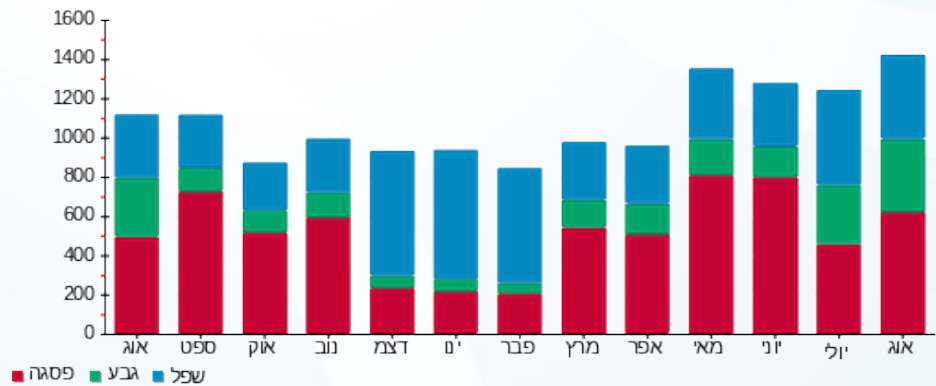



08/09/21 תאריך הפקדה:
 31/08/21 תאריך קריאה נוכחית:
 01/08/21 תאריך קריאה קודמת:

שם דייר: בניין B - ק.03 - חברת פריימט
 שם אתר: מרכז עזריאלי חולון

לקוח/ה נכבד/ה, אנו מתכבדים להגיש את חישוב צריכת החשמל לתקופה 01/08/21 - 31/08/21:

בניין B - ק.03 - חברת פריימט - 3 - 18029660(3x80)

סוג תעריף	סוג צריכה	קריאה קודמת	קריאה נוכחית	סה"כ צריכה בקוט"ש	מחיר לקוט"ש בא"ג	סה"כ לתשלום
פרטי חשבון עבור תאריכים:						
777	פסגה	01/08/21	31/08/21	74.50	96.41	71.83 ₪
778	גבע	1,401.90	1,451.20	49.30	45.00	22.19 ₪
779	שפל	5,753.80	5,877.60	123.80	31.59	39.11 ₪

סה"כ לדייר:

פסגה	גבע	שפל	סה"כ	שיא ביקוש
74.50	49.30	123.80	247.60	2.25
₪ 71.83	₪ 22.19	₪ 39.11	₪ 133.12	

סה"כ צריכה
 סה"כ לתשלום

211.60 ₪	תשלום קבוע
15.10 ₪	תשלום עבור גודל חיבור בKVA (3x80)
359.81 ₪	סה"כ לתשלום
לא כולל מע"מ	

התפלגות חיוב בש"ח לפי תעו"ז

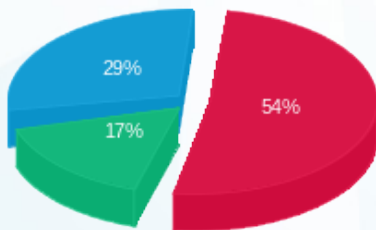

פסגה (₪ 71.83)
 גבע (₪ 22.19)
 שפל (₪ 39.11)

הסטוריית צריכה בקוט"ש

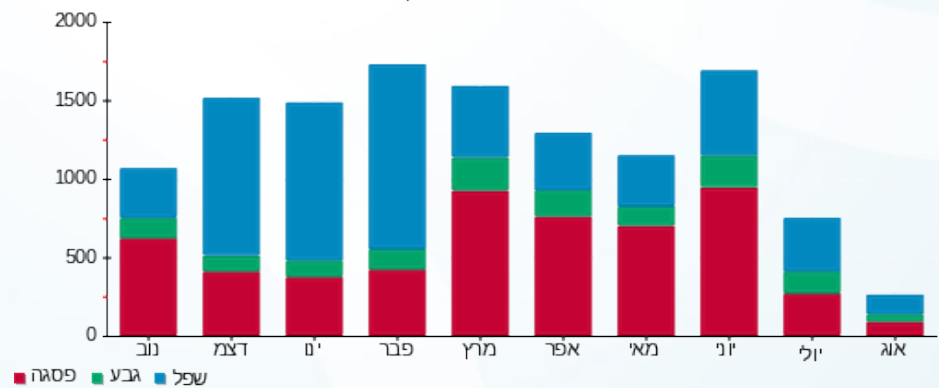

08/09/21 תאריך הפקה:
 31/08/21 תאריך קריאה נוכחית:
 01/08/21 תאריך קריאה קודמת:

שם דייר: בניין B - ק.03 - לנבר מהנדסים
 שם אתר: מרכז עזריאלי חולון

לקוח/ה נכבד/ה, אנו מתכבדים להגיש את חישוב צריכת החשמל לתקופה 01/08/21 - 31/08/21:

בניין B לנבר מהנדסים ק.3 - 8 - 18029660(3x80)

סה"כ לתשלום	מחיר לקוט"ש בא"ג	סה"כ צריכה בקוט"ש	קריאה נוכחית	קריאה קודמת	סוג צריכה	סוג תעריף
			31/08/21	01/08/21		פרטי חשבון עבור תאריכים:
₪ 335.02	96.41	347.50	13,101.50	12,754.00	פסגה	777
₪ 87.98	45.00	195.50	4,004.70	3,809.20	גבע	778
₪ 104.09	31.59	329.50	13,898.50	13,569.00	שפל	779

סה"כ לדייר:

שיא ביקוש	סה"כ	שפל	גבע	פסגה
3.90	872.50	329.50	195.50	347.50
	₪ 527.09	₪ 104.09	₪ 87.98	₪ 335.02

סה"כ צריכה
 סה"כ לתשלום

₪ 211.60	תשלום קבוע	
₪ 15.10	תשלום עבור גודל חיבור בKVA (3x80)	
₪ 753.78	סה"כ לתשלום	לא כולל מע"מ

התפלגות חיוב בש"ח לפי תעו"ז

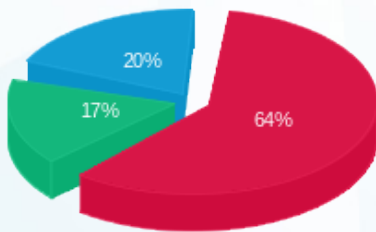

■ פסגה (₪ 335.02)
 ■ גבע (₪ 87.98)
 ■ שפל (₪ 104.09)

הסטוריית צריכה בקוט"ש





08/09/21 תאריך הפקה:
 31/08/21 תאריך קריאה נוכחית:
 01/08/21 תאריך קריאה קודמת:

שם דייר: בניין B - ק.03 - מריליו ובניו
 שם אתר: מרכז עזריאלי חולון

לקוח/ה נכבד/ה, אנו מתכבדים להגיש את חישוב צריכת החשמל לתקופה 01/08/21 - 31/08/21:

בניין B מריליו ובניו בניין B ק.3 - 2 - 18029660(3x80)

סוג תעריף	סוג צריכה	קריאה קודמת	קריאה נוכחית	סה"כ צריכה בקוט"ש	מחיר לקוט"ש בא"ג	סה"כ לתשלום
פרטי חשבון עבור תאריכים:						
777	פסגה	01/08/21	31/08/21	119.90	96.41	115.60 ₪
778	גבע	415.70	454.30	38.60	45.00	17.37 ₪
779	שפל	963.30	999.90	36.60	31.59	11.56 ₪

סה"כ לדייר:

פסגה	גבע	שפל	סה"כ	שיא ביקוש
119.90	38.60	36.60	195.10	1.88
115.60 ₪	17.37 ₪	11.56 ₪	144.53 ₪	

סה"כ צריכה
 סה"כ לתשלום

211.60 ₪	תשלום קבוע	
15.10 ₪	תשלום עבור גודל חיבור בKVA (3x80)	
371.22 ₪	סה"כ לתשלום	לא כולל מע"מ

התפלגות חיוב בש"ח לפי תעו"ז

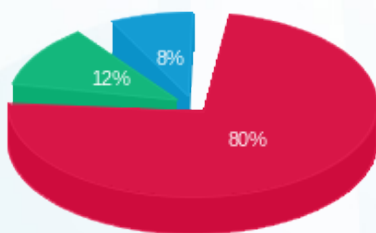

■ פסגה (115.60 ₪)
 ■ גבע (17.37 ₪)
 ■ שפל (11.56 ₪)

הסטוריית צריכה בקוט"ש

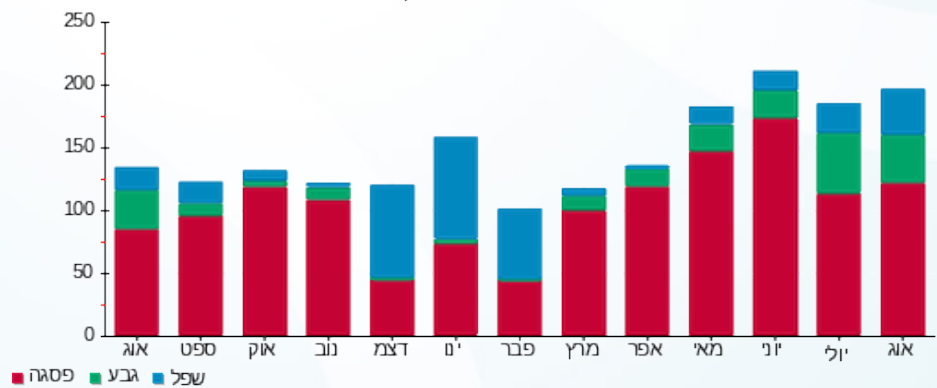



08/09/21 תאריך הפקה:
 31/08/21 תאריך קריאה נוכחית:
 01/08/21 תאריך קריאה קודמת:

שם דייר: בניין B - ק.03 - סלקטד
 שם אתר: מרכז עזריאלי חולון

לקוח/ה נכבד/ה, אנו מתכבדים להגיש את חישוב צריכת החשמל לתקופה 01/08/21 - 31/08/21:

בניין B סלקטד ק.3 - 11 - 18029660(3x63)

סוג תעריף	סוג צריכה	קריאה קודמת	קריאה נוכחית	סה"כ צריכה בקוט"ש	מחיר לקוט"ש בא"ג	סה"כ לתשלום
פרטי חשבון עבור תאריכים:						
777	פסגה	01/08/21	31/08/21	218.80	96.41	210.95 ₪
778	גבע	2,266.75	2,391.00	124.25	45.00	55.91 ₪
779	שפל	7,020.80	7,186.45	165.65	31.59	52.33 ₪

סה"כ לדייר:

פסגה	גבע	שפל	סה"כ	שיא ביקוש
218.80	124.25	165.65	508.70	2.21
210.95 ₪	55.91 ₪	52.33 ₪	319.19 ₪	

סה"כ צריכה
 סה"כ לתשלום

211.60 ₪	תשלום קבוע	
11.89 ₪	תשלום עבור גודל חיבור בKVA (3x63)	
542.67 ₪	סה"כ לתשלום	לא כולל מע"מ

התפלגות חיוב בש"ח לפי תעו"ז

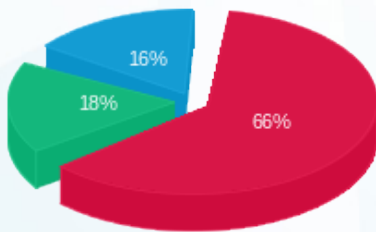

פסגה (210.95 ₪) ■
 גבע (55.91 ₪) ■
 שפל (52.33 ₪) ■

הסטוריית צריכה בקוט"ש

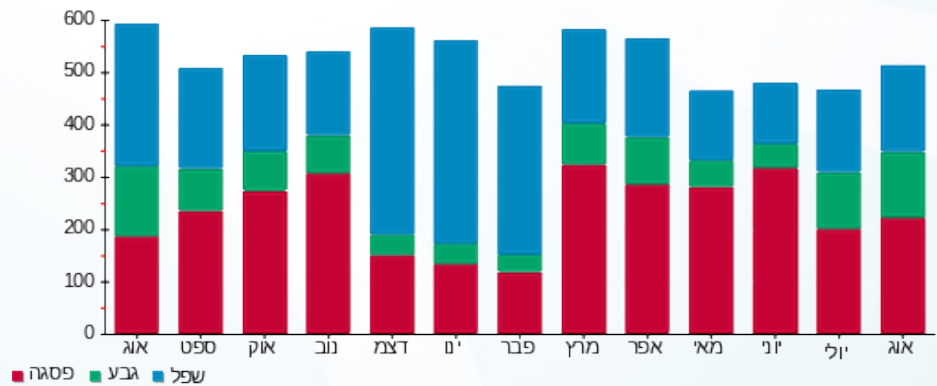



08/09/21 תאריך הפקה:
 31/08/21 תאריך קריאה נוכחית:
 01/08/21 תאריך קריאה קודמת:

שם דייר: בניין B - ק.03 - עו"ד רפאל
 שם אתר: מרכז עזריאלי חולון

לקוח/ה נכבד/ה, אנו מתכבדים להגיש את חישוב צריכת החשמל לתקופה 01/08/21 - 31/08/21:

בניין B - ק.03 - עו"ד רפאל - 5 - 18029660(3x63)

סוג תעריף	סוג צריכה	קריאה קודמת	קריאה נוכחית	סה"כ צריכה בקוט"ש	מחיר לקוט"ש בא"ג	סה"כ לתשלום
פרטי חשבון עבור תאריכים:						
777	פסגה	01/08/21	31/08/21	304.05	96.41	293.13 ₪
778	גבע	2,143.95	2,290.15	146.20	45.00	65.79 ₪
779	שפל	6,577.90	6,756.25	178.35	31.59	56.34 ₪

סה"כ לדייר:

פסגה	גבע	שפל	סה"כ	שיא ביקוש
304.05	146.20	178.35	628.60	2.98
293.13 ₪	65.79 ₪	56.34 ₪	415.27 ₪	

סה"כ צריכה
 סה"כ לתשלום

211.60 ₪	תשלום קבוע
11.89 ₪	תשלום עבור גודל חיבור בKVA (3x63)
638.75 ₪	סה"כ לתשלום
לא כולל מע"מ	

התפלגות חיוב בש"ח לפי תעו"ז

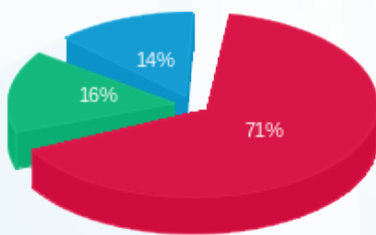

פסגה (293.13 ₪) 71%
 גבע (65.79 ₪) 16%
 שפל (56.34 ₪) 14%

הסטוריית צריכה בקוט"ש

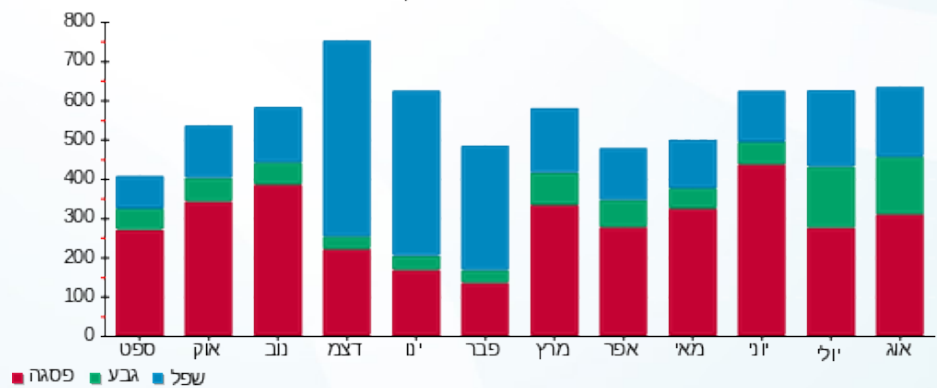

08/09/21 תאריך הפקה:
 31/08/21 תאריך קריאה נוכחית:
 01/08/21 תאריך קריאה קודמת:

שם דייר: בניין B - ק.04 - אי פי גרופ
 שם אתר: מרכז עזריאלי חולון

לקוח/ה נכבד/ה, אנו מתכבדים להגיש את חישוב צריכת החשמל לתקופה 01/08/21 - 31/08/21:

בניין B אי פי גרופ ק. 4 - 3 - 15129207(3x20)

סוג תעריף	סוג צריכה	קריאה קודמת	קריאה נוכחית	סה"כ צריכה בקוט"ש	מחיר לקוט"ש בא"ג	סה"כ לתשלום
פרטי חשבון עבור תאריכים:						
777	פסגה	01/08/21	31/08/21	316.35	96.41	304.99 ₪
778	גבע	5,095.45	5,330.35	234.90	45.00	105.71 ₪
779	שפל	13,502.05	13,958.10	456.05	31.59	144.07 ₪

סה"כ לדייר:

פסגה	גבע	שפל	סה"כ	שיא ביקוש
316.35	234.90	456.05	1,007.30	4.47
₪ 304.99	₪ 105.71	₪ 144.07	₪ 554.76	

סה"כ צריכה
 סה"כ לתשלום

211.60 ₪	תשלום קבוע	
3.77 ₪	תשלום עבור גודל חיבור בKVA (3x20)	
770.14 ₪	סה"כ לתשלום	לא כולל מע"מ

התפלגות חיוב בש"ח לפי תע"ז

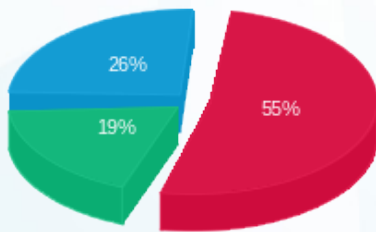

■ פסגה (₪ 304.99)
 ■ גבע (₪ 105.71)
 ■ שפל (₪ 144.07)

הסטוריית צריכה בקוט"ש

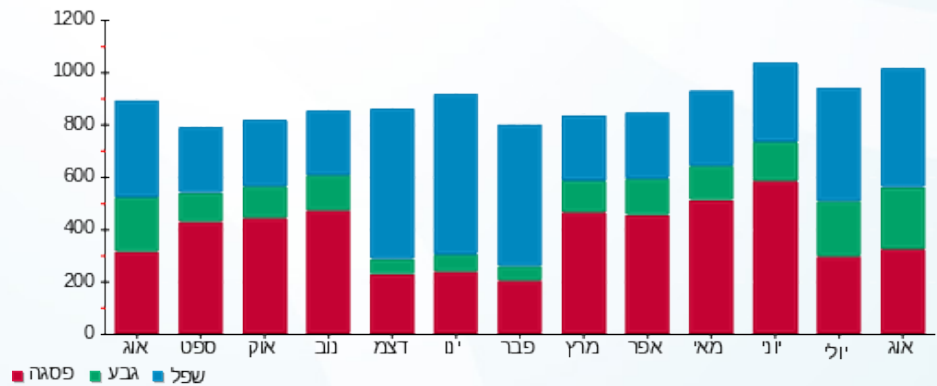

08/09/21 תאריך הפקה:
 31/08/21 תאריך קריאה נוכחית:
 01/08/21 תאריך קריאה קודמת:

שם דייר: בניין B - ק.04 - אייל פתרות
 שם אתר: מרכז עזריאלי חולון

לקוח/ה נכבד/ה, אנו מתכבדים להגיש את חישוב צריכת החשמל לתקופה 01/08/21 - 31/08/21:

בניין B אייל פתרות ק. 4 - 8 - 15129207(0x0)

סוג תעריף	סוג צריכה	קריאה קודמת	קריאה נוכחית	סה"כ צריכה בקוט"ש	מחיר לקוט"ש בא"ג	סה"כ לתשלום
פרטי חשבון עבור תאריכים:						
777	פסגה	01/08/21	31/08/21	50.40	96.41	48.59 ₪
778	גבע	185.90	198.40	12.50	45.00	5.63 ₪
779	שפל	710.10	712.80	2.70	31.59	0.85 ₪

סה"כ לדייר:

פסגה	גבע	שפל	סה"כ	שיא ביקוש
50.40	12.50	2.70	65.60	0.89
₪ 48.59	₪ 5.63	₪ 0.85	₪ 55.07	

סה"כ צריכה
 סה"כ לתשלום

₪ 0.00	תשלום קבוע	
₪ 0.00	תשלום עבור גודל חיבור בKVA (0x0)	
₪ 55.07	סה"כ לתשלום	לא כולל מע"מ

התפלגות חיוב בש"ח לפי תע"ז

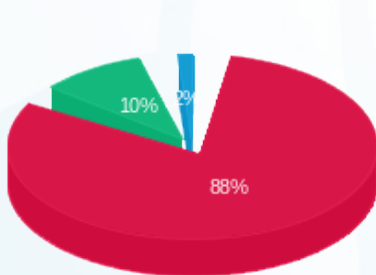

פסגה (₪ 48.59)
 גבע (₪ 5.63)
 שפל (₪ 0.85)

הסטוריית צריכה בקוט"ש

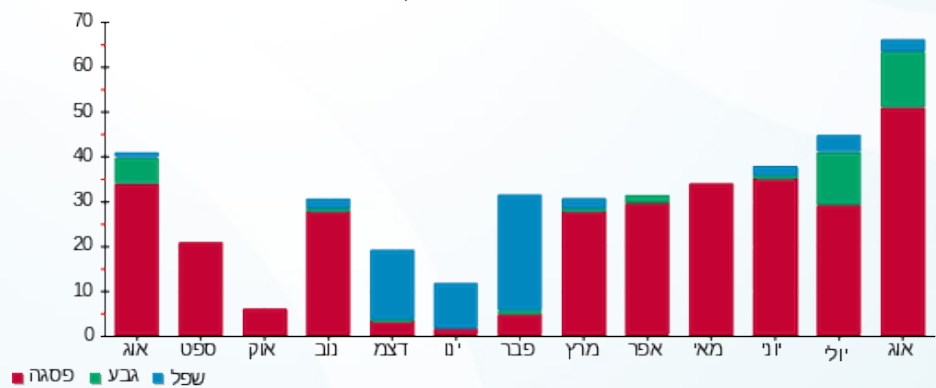



08/09/21 תאריך הפקה:
 31/08/21 תאריך קריאה נוכחית:
 01/08/21 תאריך קריאה קודמת:

שם דייר: בניין B - ק.04 - אייל פתרונות תוכנה
 שם אתר: מרכז עזריאלי חולון

לקוח/ה נכבד/ה, אנו מתכבדים להגיש את חישוב צריכת החשמל לתקופה 01/08/21 - 31/08/21:

בניין B אייל פתרונות תוכנה ק. 4 - 5 - 15129207(0x0)

סוג תעריף	סוג צריכה	קריאה קודמת	קריאה נוכחית	סה"כ צריכה בקוט"ש	מחיר לקוט"ש בא"ג	סה"כ לתשלום
פרטי חשבון עבור תאריכים:						
777	פסגה	01/08/21	31/08/21	765.10	96.41	737.63 ₪
778	גבע	7,908.70	8,369.00	460.30	45.00	207.14 ₪
779	שפל	22,502.30	23,081.40	579.10	31.59	182.94 ₪

סה"כ לדייר:

פסגה	גבע	שפל	סה"כ	שיא ביקוש
765.10	460.30	579.10	1,804.50	7.26
737.63 ₪	207.14 ₪	182.94 ₪	1,127.71 ₪	

סה"כ צריכה
 סה"כ לתשלום

211.60 ₪	תשלום קבוע	
0.00 ₪	תשלום עבור גודל חיבור בKVA (0x0)	
1,339.31 ₪	סה"כ לתשלום	לא כולל מע"מ

התפלגות חיוב בש"ח לפי תע"ז

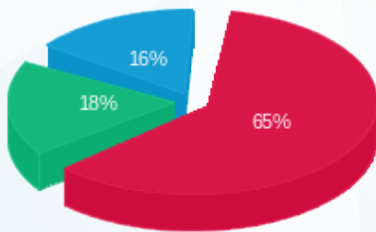

■ פסגה (737.63 ₪)
 ■ גבע (207.14 ₪)
 ■ שפל (182.94 ₪)

הסטוריית צריכה בקוט"ש

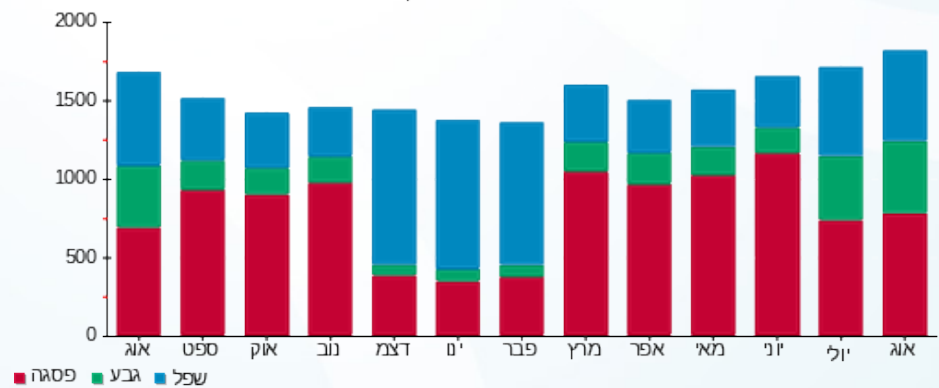

■ פסגה ■ גבע ■ שפל





08/09/21 תאריך הפקה:
 31/08/21 תאריך קריאה נוכחית:
 01/08/21 תאריך קריאה קודמת:

שם דייר: בנין B - ק.04 - אפצי פתרונות כח ישראל
 שם אתר: מרכז עזריאלי חולון

לקוח/ה נכבד/ה, אנו מתכבדים להגיש את חישוב צריכת החשמל לתקופה 01/08/21 - 31/08/21:

בנין B אפצי פתרונות כח ישראל ק.4 - 6 - (3x80)15129207

סוג תעריף	סוג צריכה	קריאה קודמת	קריאה נוכחית	סה"כ צריכה בקוט"ש	מחיר לקוט"ש בא"ג	סה"כ לתשלום
פרטי חשבון עבור תאריכים:						
777	פסגה	01/08/21	31/08/21	491.60	96.41	473.95 ₪
778	גבע	6,019.30	6,339.10	319.80	45.00	143.91 ₪
779	שפל	19,749.10	20,273.90	524.80	31.59	165.78 ₪

סה"כ לדייר:

פסגה	גבע	שפל	סה"כ	שיא ביקוש
491.60	319.80	524.80	1,336.20	5.30
₪ 473.95	₪ 143.91	₪ 165.78	₪ 783.65	

סה"כ צריכה
 סה"כ לתשלום

211.60 ₪	תשלום קבוע	
15.10 ₪	תשלום עבור גודל חיבור בKVA (3x80)	
1,010.34 ₪	סה"כ לתשלום	לא כולל מע"מ

התפלגות חיוב בש"ח לפי תעו"ז

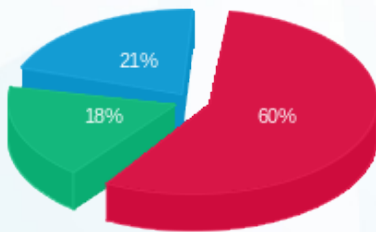

פסגה (₪ 473.95) 60%
 גבע (₪ 143.91) 18%
 שפל (₪ 165.78) 21%

הסטוריית צריכה בקוט"ש

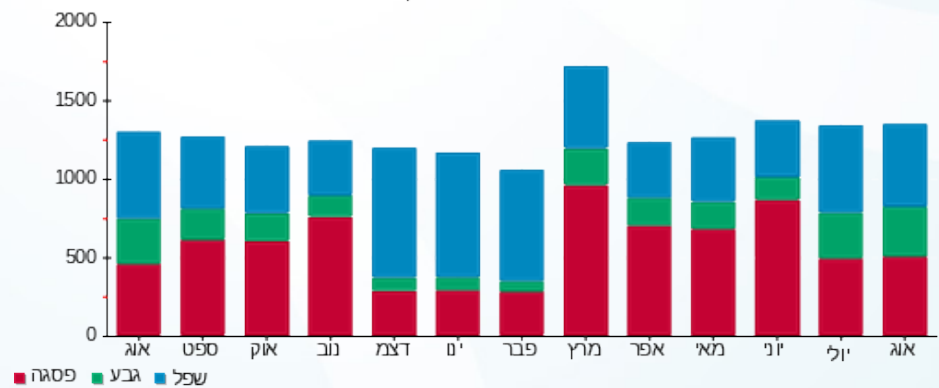



08/09/21 תאריך הפקה:
 31/08/21 תאריך קריאה נוכחית:
 01/08/21 תאריך קריאה קודמת:

שם דייר: בניין B - ק.04 - סגל
 שם אתר: מרכז עזריאלי חולון

לקוח/ה נכבד/ה, אנו מתכבדים להגיש את חישוב צריכת החשמל לתקופה 01/08/21 - 31/08/21:

בניין B סגל קומה 4 - 12 - 15129207(3x63)

סוג תעריף	סוג צריכה	קריאה קודמת	קריאה נוכחית	סה"כ צריכה בקוט"ש	מחיר לקוט"ש בא"ג	סה"כ לתשלום
פרטי חשבון עבור תאריכים:						
777	פסגה	01/08/21	31/08/21	464.40	96.41	447.73 ₪
778	גבע	3,453.00	3,674.70	221.70	45.00	99.76 ₪
779	שפל	9,638.70	9,813.80	175.10	31.59	55.31 ₪

סה"כ לדייר:

פסגה	גבע	שפל	סה"כ	שיא ביקוש
464.40	221.70	175.10	861.20	5.95
447.73 ₪	99.76 ₪	55.31 ₪	602.81 ₪	

סה"כ צריכה
 סה"כ לתשלום

211.60 ₪	תשלום קבוע	
11.89 ₪	תשלום עבור גודל חיבור בKVA (3x63)	
826.30 ₪	סה"כ לתשלום	לא כולל מע"מ

התפלגות חיוב בש"ח לפי תעו"ז

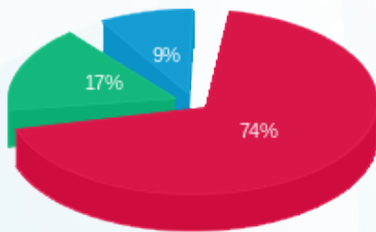

■ פסגה (447.73 ₪)
 ■ גבע (99.76 ₪)
 ■ שפל (55.31 ₪)

הסטוריית צריכה בקוט"ש

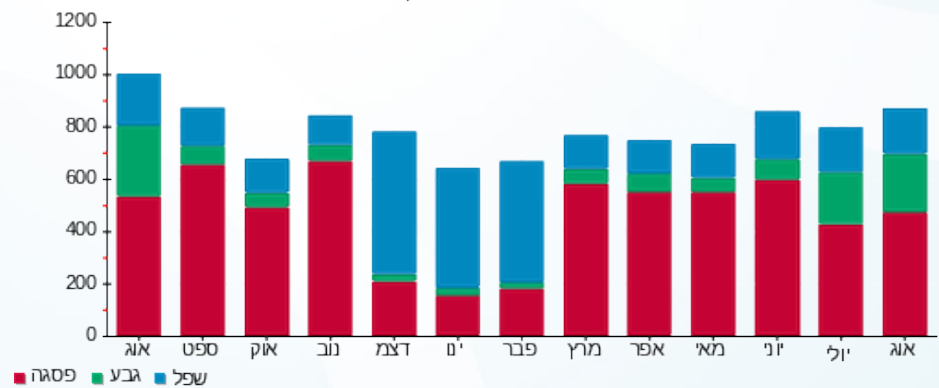



08/09/21 תאריך הפקה:
 31/08/21 תאריך קריאה נוכחית:
 01/08/21 תאריך קריאה קודמת:

שם דייר: בנין B - ק.04 - פרומדיקס
 שם אתר: מרכז עזריאלי חולון

לקוח/ה נכבד/ה, אנו מתכבדים להגיש את חישוב צריכת החשמל לתקופה 01/08/21 - 31/08/21:

בנין B פרומדיקס ק. 4 - 2 - 15129207(3x63)

סוג תעריף	סוג צריכה	קריאה קודמת	קריאה נוכחית	סה"כ צריכה בקוט"ש	מחיר לקוט"ש בא"ג	סה"כ לתשלום
פרטי חשבון עבור תאריכים:						
777	פסגה	01/08/21	31/08/21	310.45	96.41	299.30 ₪
778	גבע	1,698.05	1,835.35	137.30	45.00	61.79 ₪
779	שפל	3,679.35	3,771.40	92.05	31.59	29.08 ₪

סה"כ לדייר:

פסגה	גבע	שפל	סה"כ	שיא ביקוש
310.45	137.30	92.05	539.80	3.48
299.30 ₪	61.79 ₪	29.08 ₪	390.17 ₪	

סה"כ צריכה
 סה"כ לתשלום

211.60 ₪	תשלום קבוע	
11.89 ₪	תשלום עבור גודל חיבור בKVA (3x63)	
613.66 ₪	סה"כ לתשלום	לא כולל מע"מ

התפלגות חיוב בש"ח לפי תע"ז

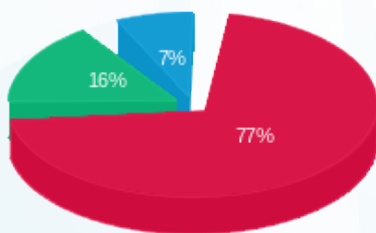

■ פסגה (299.30 ₪)
 ■ גבע (61.79 ₪)
 ■ שפל (29.08 ₪)

הסטוריית צריכה בקוט"ש

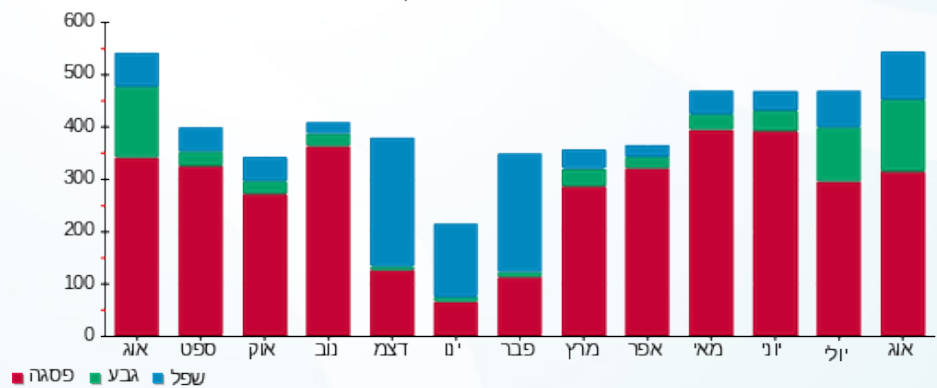



08/09/21

תאריך הפקה:

שם דייר: בניין B - ק.04 - פרומדיקס - ימית וגבי חנני
שם אתר: מרכז עזריאלי חולון

31/08/21

תאריך קריאה נוכחית:

01/08/21

תאריך קריאה קודמת:

לקוח/ה נכבד/ה, אנו מתכבדים להגיש את חישוב צריכת החשמל לתקופה 01/08/21 - 31/08/21:

בניין B פרומדיקס - ימית וגבי חנני ק. 4 - 1 - 15129207(3x40)

סוג תעריף	סוג צריכה	קריאה קודמת	קריאה נוכחית	סה"כ צריכה בקוט"ש	מחיר לקוט"ש בא"ג	סה"כ לתשלום
פרטי חשבון עבור תאריכים:						
777	פסגה	01/08/21	31/08/21	284.30	96.41	274.09 ₪
778	גבע	2,537.15	2,695.30	158.15	45.00	71.17 ₪
779	שפל	8,234.95	8,391.70	156.75	31.59	49.52 ₪

סה"כ לדייר:

פסגה	גבע	שפל	סה"כ	שיא ביקוש
284.30	158.15	156.75	599.20	2.73
274.09 ₪	71.17 ₪	49.52 ₪	394.78 ₪	

סה"כ צריכה

סה"כ לתשלום

0.00 ₪	תשלום קבוע	
7.55 ₪	תשלום עבור גודל חיבור בKVA (3x40)	
402.33 ₪	סה"כ לתשלום	לא כולל מע"מ

התפלגות חיוב בש"ח לפי תע"ז

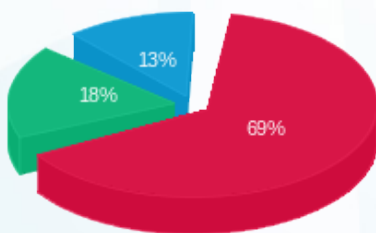

- פסגה (274.09 ₪)
- גבע (71.17 ₪)
- שפל (49.52 ₪)

הסטוריית צריכה בקוט"ש

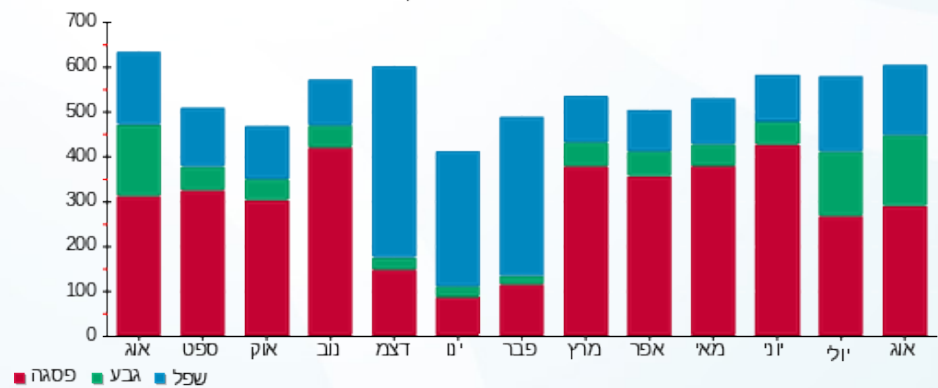



08/09/21 תאריך הפקה:
 31/08/21 תאריך קריאה נוכחית:
 01/08/21 תאריך קריאה קודמת:

שם דייר: בניין B - ק.05 - בונה התיכון
 שם אתר: מרכז עזריאלי חולון

לקוח/ה נכבד/ה, אנו מתכבדים להגיש את חישוב צריכת החשמל לתקופה 01/08/21 - 31/08/21:

בניין B בונה התיכון ק. 5 - 14 - 15129207(3x200)

סוג תעריף	סוג צריכה	קריאה קודמת	קריאה נוכחית	סה"כ צריכה בקוט"ש	מחיר לקוט"ש בא"ג	סה"כ לתשלום
פרטי חשבון עבור תאריכים:						
777	פסגה	01/08/21	31/08/21	1,765.20	96.41	1,701.83 ₪
778	גבע	17,520.20	18,681.40	1,161.20	45.00	522.54 ₪
779	שפל	54,127.20	55,177.20	1,050.00	31.59	331.70 ₪

סה"כ לדייר:

פסגה	גבע	שפל	סה"כ	שיא ביקוש
1,765.20	1,161.20	1,050.00	3,976.40	14.37
1,701.83 ₪	522.54 ₪	331.70 ₪	2,556.06 ₪	

סה"כ צריכה
 סה"כ לתשלום

211.60 ₪	תשלום קבוע	
37.74 ₪	תשלום עבור גודל חיבור בKVA (3x200)	
2,805.40 ₪	סה"כ לתשלום	לא כולל מע"מ

התפלגות חיוב בש"ח לפי תע"ז

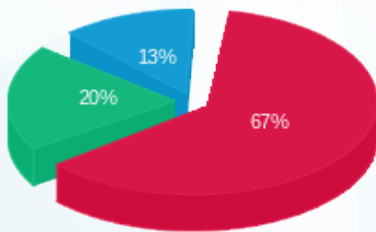

פסגה (1,701.83 ₪)
 גבע (522.54 ₪)
 שפל (331.70 ₪)

הסטוריית צריכה בקוט"ש

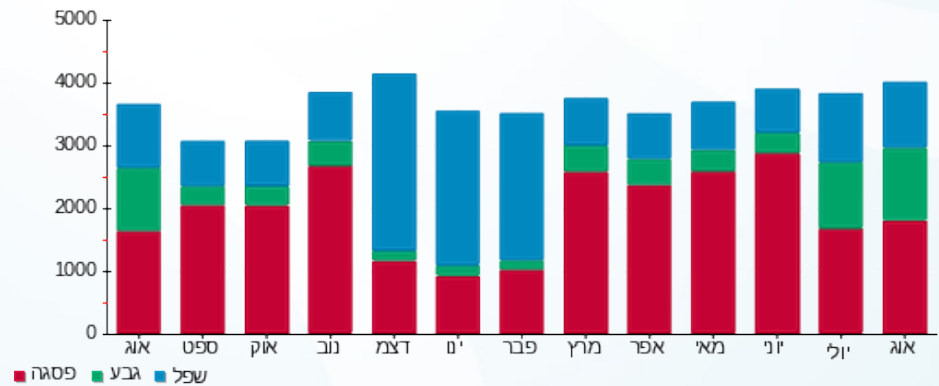



08/09/21 תאריך הפקה:
 31/08/21 תאריך קריאה נוכחית:
 01/08/21 תאריך קריאה קודמת:

שם דייר: בניין B - ק.05 - הופמן
 שם אתר: מרכז עזריאלי חולון

לקוח/ה נכבד/ה, אנו מתכבדים להגיש את חישוב צריכת החשמל לתקופה 01/08/21 - 31/08/21:

בניין B הופמן ק.5 - 13 - 18029660(3x160)

סוג תעריף	סוג צריכה	קריאה קודמת	קריאה נוכחית	סה"כ צריכה בקוט"ש	מחיר לקוט"ש בא"ג	סה"כ לתשלום
פרטי חשבון עבור תאריכים:						
777	פסגה	01/08/21	31/08/21	1,078.00	96.41	1,039.30 ₪
778	גבע	14,706.20	15,430.20	724.00	45.00	325.80 ₪
779	שפל	42,631.20	43,654.80	1,023.60	31.59	323.36 ₪

סה"כ לדייר:

פסגה	גבע	שפל	סה"כ	שיא ביקוש
1,078.00	724.00	1,023.60	2,825.60	8.89
1,039.30 ₪	325.80 ₪	323.36 ₪	1,688.46 ₪	

סה"כ צריכה

סה"כ לתשלום

211.60 ₪	תשלום קבוע	
30.19 ₪	תשלום עבור גודל חיבור בKVA (3x160)	
1,930.25 ₪	סה"כ לתשלום	לא כולל מע"מ

התפלגות חיוב בש"ח לפי תעו"ז

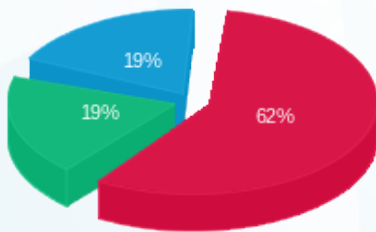

פסגה (1,039.30 ₪)
 גבע (325.80 ₪)
 שפל (323.36 ₪)

הסטוריית צריכה בקוט"ש

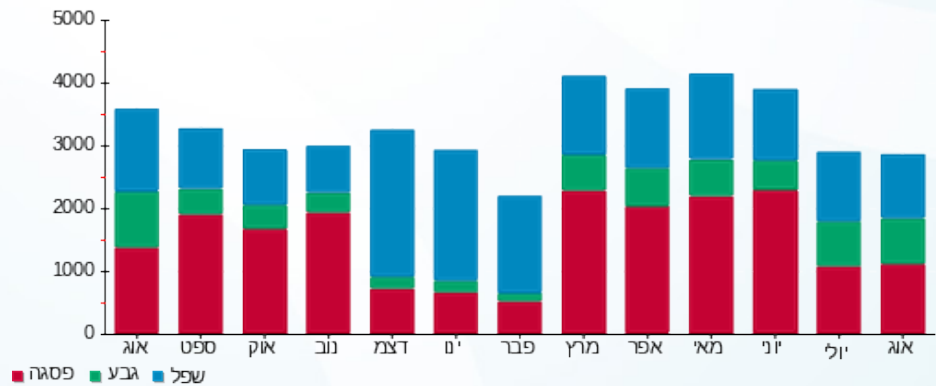



08/09/21 תאריך הפקה:
 31/08/21 תאריך קריאה נוכחית:
 01/08/21 תאריך קריאה קודמת:

שם דייר: בניין B - ק.05 - טריין
 שם אתר: מרכז עזריאלי חולון

לקוח/ה נכבד/ה, אנו מתכבדים להגיש את חישוב צריכת החשמל לתקופה 01/08/21 - 31/08/21:

בניין B טריין ק.5 - 14 - 18029660(3x80)

סוג תעריף	סוג צריכה	קריאה קודמת	קריאה נוכחית	סה"כ צריכה בקוט"ש	מחיר לקוט"ש בא"ג	סה"כ לתשלום
פרטי חשבון עבור תאריכים:						
777	פסגה	01/08/21	31/08/21	1,232.20	96.41	1,187.96 ₪
778	גבע	6,278.10	6,950.20	672.10	45.00	302.45 ₪
779	שפל	19,334.50	19,771.60	437.10	31.59	138.08 ₪

סה"כ לדייר:

פסגה	גבע	שפל	סה"כ	שיא ביקוש
1,232.20	672.10	437.10	2,341.40	12.31
1,187.96 ₪	302.45 ₪	138.08 ₪	1,628.49 ₪	

סה"כ צריכה
 סה"כ לתשלום

211.60 ₪	תשלום קבוע	
15.10 ₪	תשלום עבור גודל חיבור בKVA (3x80)	
1,855.18 ₪	סה"כ לתשלום	לא כולל מע"מ

התפלגות חיוב בש"ח לפי תע"ז

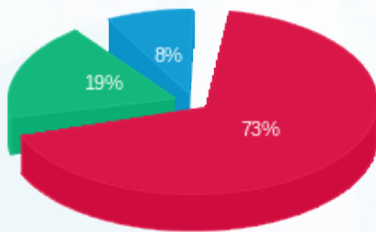

■ פסגה (1,187.96 ₪)
 ■ גבע (302.45 ₪)
 ■ שפל (138.08 ₪)

הסטוריית צריכה בקוט"ש

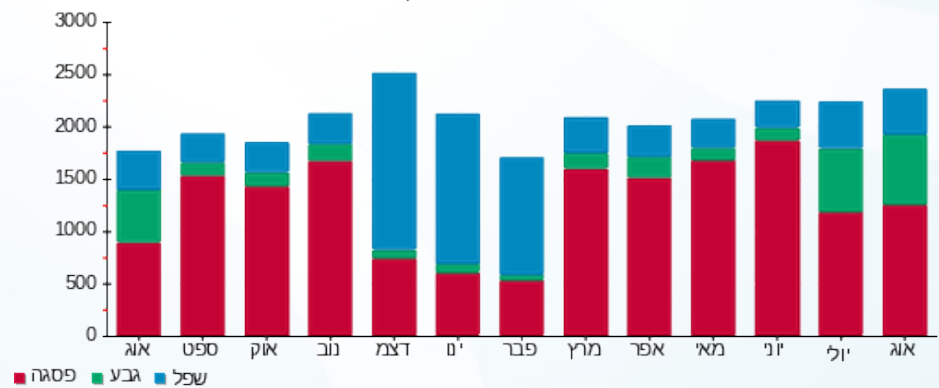

08/09/21 תאריך הפקה:
 31/08/21 תאריך קריאה נוכחית:
 01/08/21 תאריך קריאה קודמת:

שם דייר: בנין B - ק.06 - אנוויז'ן
 שם אתר: מרכז עזריאלי חולון

לקוח/ה נכבד/ה, אנו מתכבדים להגיש את חישוב צריכת החשמל לתקופה 01/08/21 - 31/08/21:

בנין B - ק.06 - אנוויז'ן - 11 - (3x480)15129207

סוג תעריף	סוג צריכה	קריאה קודמת	קריאה נוכחית	סה"כ צריכה בקוט"ש	מחיר לקוט"ש בא"ג	סה"כ לתשלום
פרטי חשבון עבור תאריכים:						
777	פסגה	01/08/21	31/08/21	3,163.20	96.41	3,049.64 ₪
778	גבע	30,903.20	33,820.00	2,916.80	45.00	1,312.56 ₪
779	שפל	81,726.40	88,029.60	6,303.20	31.59	1,991.18 ₪

סה"כ לדייר:

פסגה	גבע	שפל	סה"כ	שיא ביקוש
3,163.20	2,916.80	6,303.20	12,383.20	23.62
₪ 3,049.64	₪ 1,312.56	₪ 1,991.18	₪ 6,353.38	

סה"כ צריכה
 סה"כ לתשלום

211.60 ₪	תשלום קבוע	
90.58 ₪	תשלום עבור גודל חיבור בKVA (3x480)	
6,655.56 ₪	סה"כ לתשלום	לא כולל מע"מ

התפלגות חיוב בש"ח לפי תע"ז

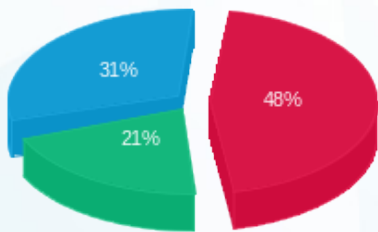

■ פסגה (₪ 3,049.64)
 ■ גבע (₪ 1,312.56)
 ■ שפל (₪ 1,991.18)

הסטוריית צריכה בקוט"ש

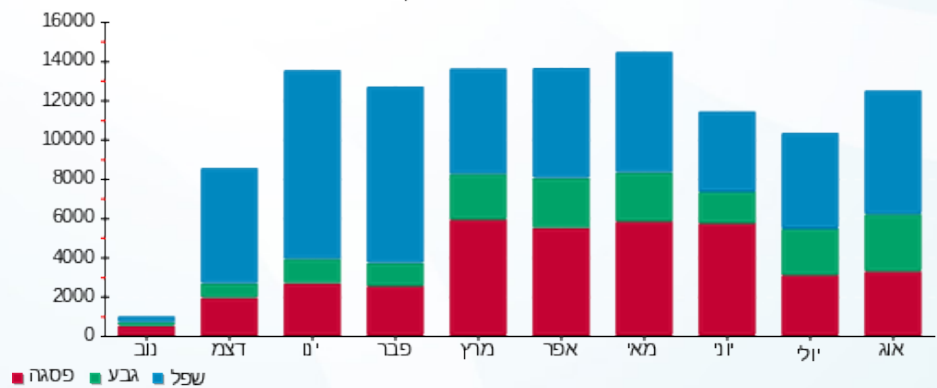

08/09/21 תאריך הפקה:
 31/08/21 תאריך קריאה נוכחית:
 01/08/21 תאריך קריאה קודמת:

שם דייר: בנין B - ק.10 - בנק מרכנתיל
 שם אתר: מרכז עזריאלי חולון

לקוח/ה נכבד/ה, אנו מתכבדים להגיש את חישוב צריכת החשמל לתקופה 01/08/21 - 31/08/21:

בנין B - בנק מרכנתיל ק.10 - 5 - 13044076(3x125)

סוג תעריף	סוג צריכה	קריאה קודמת	קריאה נוכחית	סה"כ צריכה בקוט"ש	מחיר לקוט"ש בא"ג	סה"כ לתשלום
פרטי חשבון עבור תאריכים:						
777	פסגה	01/08/21	31/08/21	1,795.00	96.41	1,730.56 ₪
778	גבע	19,854.40	20,924.00	1,069.60	45.00	481.32 ₪
779	שפל	63,502.00	64,489.20	987.20	31.59	311.86 ₪

סה"כ לדייר:

פסגה	גבע	שפל	סה"כ	שיא ביקוש
1,795.00	1,069.60	987.20	3,851.80	13.87
1,730.56 ₪	481.32 ₪	311.86 ₪	2,523.74 ₪	

סה"כ צריכה
 סה"כ לתשלום

0.00 ₪	תשלום קבוע	
23.59 ₪	תשלום עבור גודל חיבור בKVA (3x125)	
2,547.32 ₪	סה"כ לתשלום	לא כולל מע"מ

התפלגות חיוב בש"ח לפי תע"ז

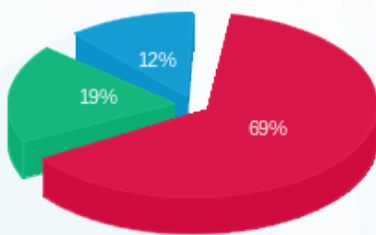

■ פסגה (1,730.56 ₪)
 ■ גבע (481.32 ₪)
 ■ שפל (311.86 ₪)

הסטוריית צריכה בקוט"ש

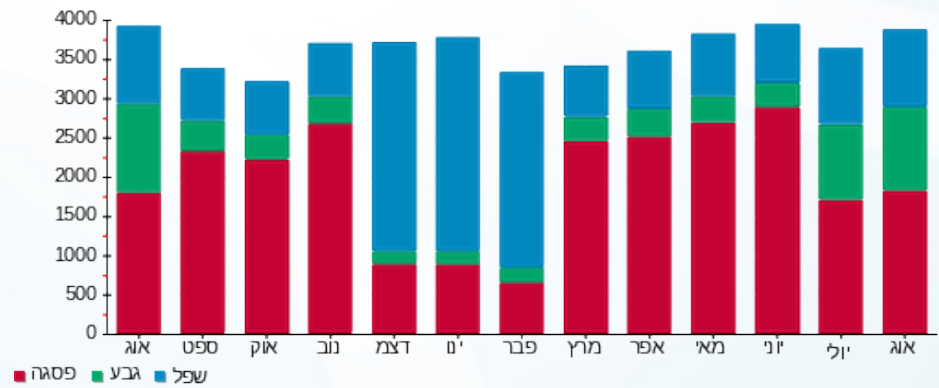



08/09/21 תאריך הפקה:
 31/08/21 תאריך קריאה נוכחית:
 01/08/21 תאריך קריאה קודמת:

שם דייר: בנין B - ק.10 - קווים
 שם אתר: מרכז עזריאלי חולון

לקוח/ה נכבד/ה, אנו מתכבדים להגיש את חישוב צריכת החשמל לתקופה 01/08/21 - 31/08/21:

בנין B קווים קומה 10 - 4 - 13044076 (3x160)

סוג תעריף	סוג צריכה	קריאה קודמת	קריאה נוכחית	סה"כ צריכה בקוט"ש	מחיר לקוט"ש בא"ג	סה"כ לתשלום
פרטי חשבון עבור תאריכים:						
777	פסגה	01/08/21	31/08/21	2,267.20	96.41	2,185.81 ₪
778	גבע	33,875.20	35,315.20	1,440.00	45.00	648.00 ₪
779	שפל	98,555.20	100,155.60	1,600.40	31.59	505.57 ₪

סה"כ לדייר:

פסגה	גבע	שפל	סה"כ	שיא ביקוש
2,267.20	1,440.00	1,600.40	5,307.60	20.95
2,185.81 ₪	648.00 ₪	505.57 ₪	3,339.37 ₪	

סה"כ צריכה
 סה"כ לתשלום

211.60 ₪	תשלום קבוע	
30.19 ₪	תשלום עבור גודל חיבור בKVA (3x160)	
3,581.17 ₪	סה"כ לתשלום	לא כולל מע"מ

התפלגות חיוב בש"ח לפי תעו"ז

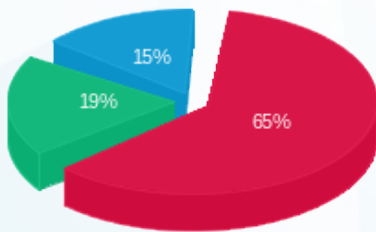

■ פסגה (2,185.81 ₪)
 ■ גבע (648.00 ₪)
 ■ שפל (505.57 ₪)

הסטוריית צריכה בקוט"ש

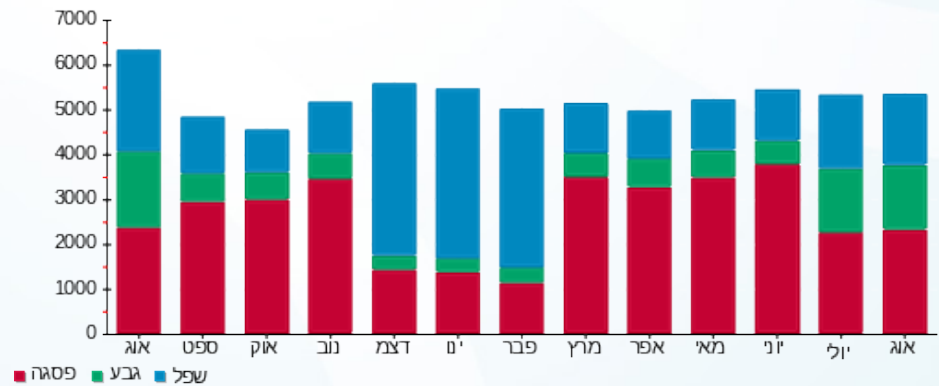



08/09/21 תאריך הפקה:
 31/08/21 תאריך קריאה נוכחית:
 01/08/21 תאריך קריאה קודמת:

שם דייר: בניין B - ק.11 - בנק מרכזית
 שם אתר: מרכז עזריאלי חולון

לקוח/ה נכבד/ה, אנו מתכבדים להגיש את חישוב צריכת החשמל לתקופה 01/08/21 - 31/08/21:

בניין B - בנק מרכזית ק.11 - 4 - 13044066(3x250)

סוג תעריף	סוג צריכה	קריאה קודמת	קריאה נוכחית	סה"כ צריכה בקוט"ש	מחיר לקוט"ש בא"ג	סה"כ לתשלום
פרטי חשבון עבור תאריכים:						
777	פסגה	01/08/21	31/08/21	4,344.00	96.41	4,188.05 ₪
778	גבע	52,915.20	55,900.00	2,984.80	45.00	1,343.16 ₪
779	שפל	155,949.60	158,225.60	2,276.00	31.59	718.99 ₪

סה"כ לדייר:

פסגה	גבע	שפל	סה"כ	שיא ביקוש
4,344.00	2,984.80	2,276.00	9,604.80	33.41
4,188.05 ₪	1,343.16 ₪	718.99 ₪	6,250.20 ₪	

סה"כ צריכה
 סה"כ לתשלום

211.60 ₪	תשלום קבוע	
47.18 ₪	תשלום עבור גודל חיבור בKVA (3x250)	
6,508.97 ₪	סה"כ לתשלום	לא כולל מע"מ

התפלגות חיוב בש"ח לפי תעו"ז

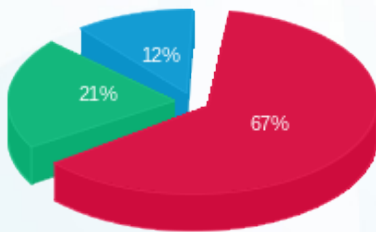

פסגה (4,188.05 ₪) 67%
 גבע (1,343.16 ₪) 21%
 שפל (718.99 ₪) 12%

הסטוריית צריכה בקוט"ש

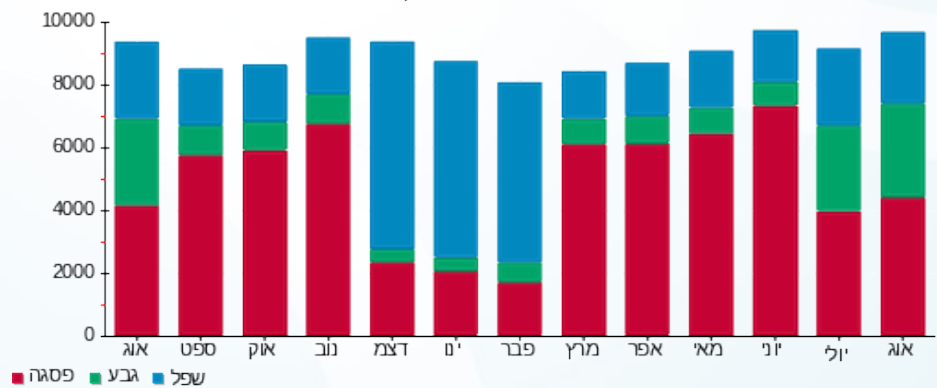

08/09/21 תאריך הפקה:
 31/08/21 תאריך קריאה נוכחית:
 01/08/21 תאריך קריאה קודמת:

שם דייר: בנין B - ק.12 - בנק מרכנתיל
 שם אתר: מרכז עזריאלי חולון

לקוח/ה נכבד/ה, אנו מתכבדים להגיש את חישוב צריכת החשמל לתקופה 01/08/21 - 31/08/21:

בנין B - בנק מרכנתיל ק.12 - 6 - 13044076 (3x1000)

סוג תעריף	סוג צריכה	קריאה קודמת	קריאה נוכחית	סה"כ צריכה בקוט"ש	מחיר לקוט"ש בא"ג	סה"כ לתשלום
			31/08/21	01/08/21	פרטי חשבון עבור תאריכים:	
777	פסגה	409,104.00	415,924.80	6,820.80	96.41	6,575.93 ₪
778	גבע	156,399.20	161,708.00	5,308.80	45.00	2,388.96 ₪
779	שפל	435,070.40	443,322.40	8,252.00	31.59	2,606.81 ₪

סה"כ לדייר:

פסגה	גבע	שפל	סה"כ	שיא ביקוש
6,820.80	5,308.80	8,252.00	20,381.60	48.01
6,575.93 ₪	2,388.96 ₪	2,606.81 ₪	11,571.70 ₪	

סה"כ צריכה
 סה"כ לתשלום

0.00 ₪	תשלום קבוע	
188.70 ₪	תשלום עבור גודל חיבור בKVA (3x1000)	
11,760.40 ₪	סה"כ לתשלום	לא כולל מע"מ

התפלגות חיוב בש"ח לפי תעו"ז

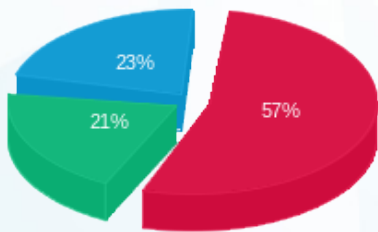

■ פסגה (6,575.93 ₪)
 ■ גבע (2,388.96 ₪)
 ■ שפל (2,606.81 ₪)

הסטוריית צריכה בקוט"ש

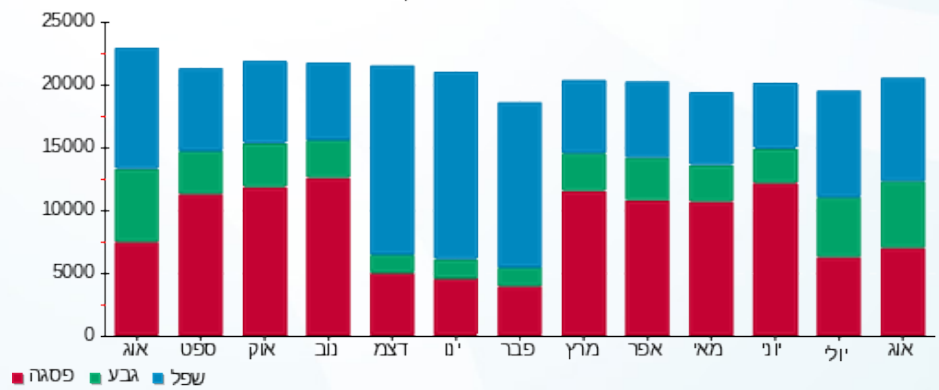



08/09/21 תאריך הפקה:
 31/08/21 תאריך קריאה נוכחית:
 01/08/21 תאריך קריאה קודמת:

שם דייר: בנין B - רוברט פישר
 שם אתר: מרכז עזריאלי חולון

לקוח/ה נכבד/ה, אנו מתכבדים להגיש את חישוב צריכת החשמל לתקופה 01/08/21 - 31/08/21:

בנין B רוברט פישר - 9 - 15129207 (3x50)

סוג תעריף	סוג צריכה	קריאה קודמת	קריאה נוכחית	סה"כ צריכה בקוט"ש	מחיר לקוט"ש בא"ג	סה"כ לתשלום
פרטי חשבון עבור תאריכים:						
777	פסגה	01/08/21	31/08/21	1,055.30	96.41	1,017.41 ₪
778	גבע	13,378.80	14,036.60	657.80	45.00	296.01 ₪
779	שפל	43,098.20	44,513.70	1,415.50	31.59	447.16 ₪

סה"כ לדייר:

פסגה	גבע	שפל	סה"כ	שיא ביקוש
1,055.30	657.80	1,415.50	3,128.60	9.35
1,017.41 ₪	296.01 ₪	447.16 ₪	1,760.58 ₪	

סה"כ צריכה

סה"כ לתשלום

211.60 ₪	תשלום קבוע	
9.44 ₪	תשלום עבור גודל חיבור בKVA (3x50)	
1,981.62 ₪	סה"כ לתשלום	לא כולל מע"מ

התפלגות חיוב בש"ח לפי תע"ז

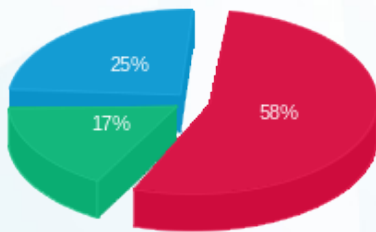

■ פסגה (1,017.41 ₪)
 ■ גבע (296.01 ₪)
 ■ שפל (447.16 ₪)

הסטוריית צריכה בקוט"ש

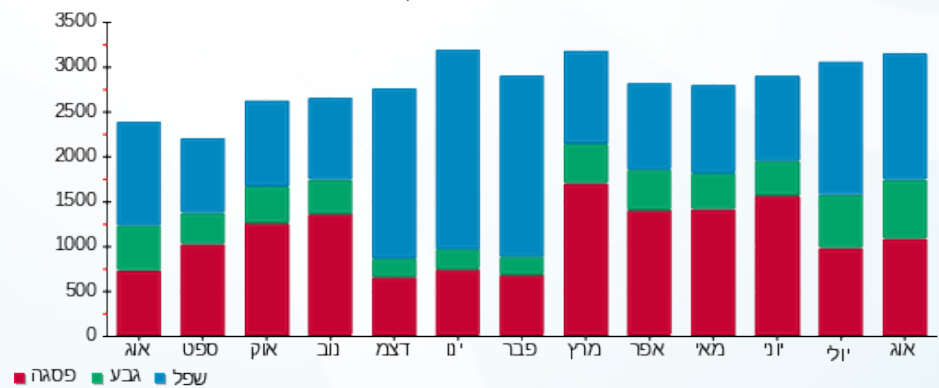



08/09/21 תאריך הפקה:
 31/08/21 תאריך קריאה נוכחית:
 01/08/21 תאריך קריאה קודמת:

שם דייר: בנין B מיזוג אוויר
שם אתר: מרכז עזריאלי חולון

לקוח/ה נכבד/ה, אנו מתכבדים להגיש את חישוב צריכת החשמל לתקופה 01/08/21 - 31/08/21:

בנין B צ'ילר 2 - 2 - 13044066

סוג תעריף	סוג צריכה	קריאה קודמת	קריאה נוכחית	סה"כ צריכה בקוט"ש	מחיר לקוט"ש בא"ג	סה"כ לתשלום
פרטי חשבון עבור תאריכים:						
		01/08/21	31/08/21			
777	פסגה	728,366.00	759,160.00	30,794.00	96.41	29,688.50 ₪
778	גבע	229,758.00	249,606.00	19,848.00	45.00	8,931.60 ₪
779	שפל	394,292.00	416,628.00	22,336.00	31.59	7,055.94 ₪

בנין B לוח משאבות - 3 - 13044066

סוג תעריף	סוג צריכה	קריאה קודמת	קריאה נוכחית	סה"כ צריכה בקוט"ש	מחיר לקוט"ש בא"ג	סה"כ לתשלום
פרטי חשבון עבור תאריכים:						
		01/08/21	31/08/21			
777	פסגה	0.00	0.00	0.00	96.41	0.00 ₪
778	גבע	0.00	0.00	0.00	45.00	0.00 ₪
779	שפל	0.00	0.00	0.00	31.59	0.00 ₪

בנין B צ'ילר 1 - 2 - 13044076

סוג תעריף	סוג צריכה	קריאה קודמת	קריאה נוכחית	סה"כ צריכה בקוט"ש	מחיר לקוט"ש בא"ג	סה"כ לתשלום
פרטי חשבון עבור תאריכים:						
		01/08/21	31/08/21			
777	פסגה	323,504.00	337,800.00	14,296.00	96.41	13,782.77 ₪
778	גבע	83,992.00	93,396.00	9,404.00	45.00	4,231.80 ₪
779	שפל	120,160.00	130,544.00	10,384.00	31.59	3,280.31 ₪

בנין B לוח שירותי מ"א בנג - 3 - 13044076

סוג תעריף	סוג צריכה	קריאה קודמת	קריאה נוכחית	סה"כ צריכה בקוט"ש	מחיר לקוט"ש בא"ג	סה"כ לתשלום
פרטי חשבון עבור תאריכים:						
		01/08/21	31/08/21			
777	פסגה	244,155.20	251,529.20	7,374.00	96.41	7,109.27 ₪
778	גבע	124,555.60	131,223.60	6,668.00	45.00	3,000.60 ₪
779	שפל	344,602.40	361,866.00	17,263.60	31.59	5,453.57 ₪



בניין B צילר 3 חיוני - 2 - 13080928

סוג תעריף	סוג צריכה	קריאה קודמת	קריאה נוכחית	סה"כ צריכה בקוט"ש	מחיר לקוט"ש בא"ג	סה"כ לתשלום
פרטי חשבון עבור תאריכים:			31/08/21	01/08/21		
777	פסגה	866,206.00	895,774.00	29,568.00	96.41	28,506.51 ₪
778	גבע	219,526.00	239,776.00	20,250.00	45.00	9,112.50 ₪
779	שפל	380,712.00	400,974.00	20,262.00	31.59	6,400.77 ₪

בניין B לוח משאבות מ"א 1 - 3 - 13080928

סוג תעריף	סוג צריכה	קריאה קודמת	קריאה נוכחית	סה"כ צריכה בקוט"ש	מחיר לקוט"ש בא"ג	סה"כ לתשלום
פרטי חשבון עבור תאריכים:			31/08/21	01/08/21		
777	פסגה	409,820.00	419,894.00	10,074.00	96.41	9,712.34 ₪
778	גבע	152,838.00	161,342.00	8,504.00	45.00	3,826.80 ₪
779	שפל	390,984.00	401,556.00	10,572.00	31.59	3,339.69 ₪

בניין B צילר 4 חיוני - 5 - 13080928

סוג תעריף	סוג צריכה	קריאה קודמת	קריאה נוכחית	סה"כ צריכה בקוט"ש	מחיר לקוט"ש בא"ג	סה"כ לתשלום
פרטי חשבון עבור תאריכים:			31/08/21	01/08/21		
777	פסגה	296,554.80	301,622.40	5,067.60	96.41	4,885.67 ₪
778	גבע	147,756.00	150,765.60	3,009.60	45.00	1,354.32 ₪
779	שפל	444,343.20	445,966.80	1,623.60	31.59	512.90 ₪

בניין B לוח משאבות מ"א 2 - 14 - 13080928

סוג תעריף	סוג צריכה	קריאה קודמת	קריאה נוכחית	סה"כ צריכה בקוט"ש	מחיר לקוט"ש בא"ג	סה"כ לתשלום
פרטי חשבון עבור תאריכים:			31/08/21	01/08/21		
777	פסגה	30,061.12	32,920.32	2,859.20	96.41	2,756.55 ₪
778	גבע	12,671.20	15,487.68	2,816.48	45.00	1,267.42 ₪
779	שפל	33,809.12	38,150.24	4,341.12	31.59	1,371.36 ₪

סה"כ לדיר:

פסגה	גבע	שפל	סה"כ	שיא ביקוש
100,032.80	70,500.08	86,782.32	257,315.20	389.66
₪ 96,441.62	₪ 31,725.04	₪ 27,414.53	₪ 155,581.19	

סה"כ צריכה
סה"כ לתשלום

0.00 ₪	תשלום קבוע	
155,581.19 ₪	סה"כ לתשלום	לא כולל מע"מ





התפלגות חיוב בש"ח לפי תעו"ז

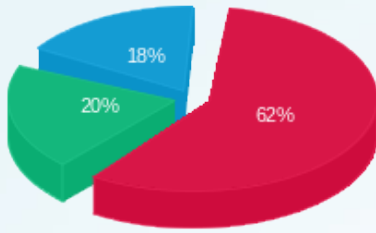

■ פסגה (ש"ח 96,441.62)
■ גבע (ש"ח 31,725.04)
■ שפל (ש"ח 27,414.53)

הסטוריית צריכה בקוט"ש

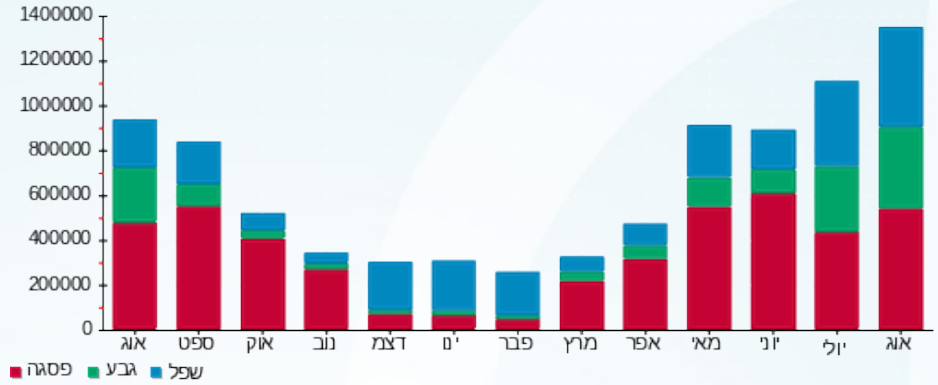



08/09/21 תאריך הפקה:
 31/08/21 תאריך קריאה נוכחית:
 01/08/21 תאריך קריאה קודמת:

שם דייר: בניין B ראשי שנאי 1
שם אתר: מרכז עזריאלי חולון

לקוח/ה נכבד/ה, אנו מתכבדים להגיש את חישוב צריכת החשמל לתקופה 01/08/21 - 31/08/21:

ראשי שנאי 1 בניין 1 - 13044076 - B

סה"כ לתשלום	מחיר לקוט"ש בא"ג	סה"כ צריכה בקוט"ש	קריאה נוכחית	קריאה קודמת	סוג צריכה	סוג תעריף
			31/08/21	01/08/21	פרטי חשבון עבור תאריכים:	
0.00 ₪	96.41	0.00	757,952.00	757,952.00	פסגה	777
0.00 ₪	45.00	0.00	259,340.80	259,340.80	גבע	778
0.00 ₪	31.59	0.00	741,388.80	741,388.80	שפל	779

סה"כ לדייר:

שיא ביקוש	סה"כ	שפל	גבע	פסגה
	0.00	0.00	0.00	0.00
	0.00 ₪	0.00 ₪	0.00 ₪	0.00 ₪

סה"כ צריכה
 סה"כ לתשלום

0.00 ₪	תשלום קבוע	
0.00 ₪	סה"כ לתשלום	לא כולל מע"מ





08/09/21 תאריך הפקה:
 31/08/21 תאריך קריאה נוכחית:
 01/08/21 תאריך קריאה קודמת:

שם דייר: בניין B ראשי שנאי 2
 שם אתר: מרכז עזריאלי חולון

לקוח/ה נכבד/ה, אנו מתכבדים להגיש את חישוב צריכת החשמל לתקופה 01/08/21 - 31/08/21:

בניין B ראשי שנאי 2 - 13044066

סה"כ לתשלום	מחיר לקוט"ש בא"ג	סה"כ צריכה בקוט"ש	קריאה נוכחית	קריאה קודמת	סוג צריכה	סוג תעריף
			31/08/21	01/08/21		פרטי חשבון עבור תאריכים:
118,554.99 ₪	96.41	122,969.60	4,878,758.40	4,755,788.80	פסגה	777
39,545.28 ₪	45.00	87,878.40	1,699,705.60	1,611,827.20	גבע	778
41,605.80 ₪	31.59	131,705.60	4,405,689.60	4,273,984.00	שפל	779

סה"כ לדייר:

שיא ביקוש	סה"כ	שפל	גבע	פסגה	סה"כ צריכה
992.83	342,553.60	131,705.60	87,878.40	122,969.60	סה"כ לתשלום
	199,706.07 ₪	41,605.80 ₪	39,545.28 ₪	118,554.99 ₪	

0.00 ₪	תשלום קבוע	
199,706.07 ₪	סה"כ לתשלום	לא כולל מע"מ

התפלגות חיוב בש"ח לפי תעו"ז

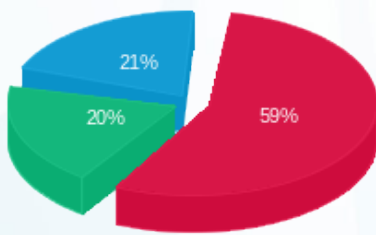

פסגה (118,554.99 ₪) 21%
 גבע (39,545.28 ₪) 20%
 שפל (41,605.80 ₪) 59%

הסטוריית צריכה בקוט"ש

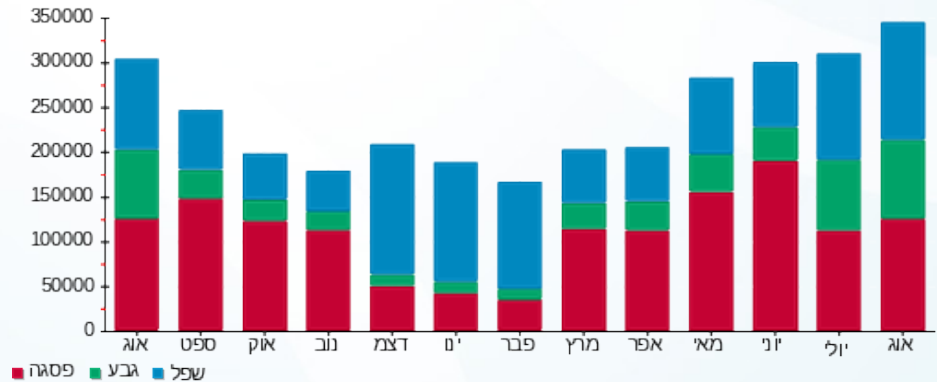



08/09/21 תאריך הפקה:
 31/08/21 תאריך קריאה נוכחית:
 01/08/21 תאריך קריאה קודמת:

שם דייר: בניין B ראשי שנאי 3
 שם אתר: מרכז עזריאלי חולון

לקוח/ה נכבד/ה, אנו מתכבדים להגיש את חישוב צריכת החשמל לתקופה 01/08/21 - 31/08/21:

בניין B ראשי שנאי 3 - 13080928

סוג תעריף	סוג צריכה	קריאה קודמת	קריאה נוכחית	סה"כ צריכה בקוט"ש	מחיר לקוט"ש בא"ג	סה"כ לתשלום
		01/08/21	31/08/21			
777	פסגה	1,559,616.00	1,615,699.20	56,083.20	96.41	54,069.81 ₪
778	גבע	562,624.00	605,158.40	42,534.40	45.00	19,140.48 ₪
779	שפל	1,396,000.00	1,447,680.00	51,680.00	31.59	16,325.71 ₪

סה"כ לדייר:

פסגה	גבע	שפל	סה"כ	שיא ביקוש
56,083.20	42,534.40	51,680.00	150,297.60	526.98
₪ 54,069.81	₪ 19,140.48	₪ 16,325.71	₪ 89,536.01	

סה"כ צריכה
 סה"כ לתשלום

₪ 0.00	תשלום קבוע	
₪ 89,536.01	סה"כ לתשלום	לא כולל מע"מ

התפלגות חיוב בש"ח לפי תעו"ז

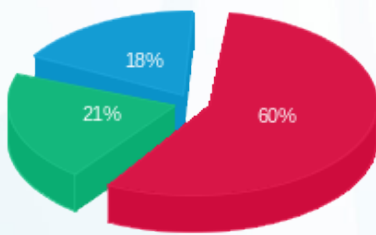

פסגה (₪ 54,069.81) 60%
 גבע (₪ 19,140.48) 21%
 שפל (₪ 16,325.71) 18%

הסטוריית צריכה בקוט"ש

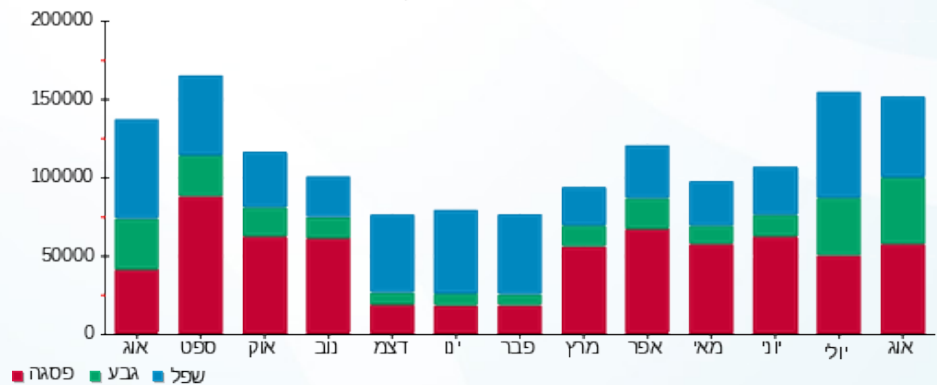



08/09/21 תאריך הפקה:
 31/08/21 תאריך קריאה נוכחית:
 01/08/21 תאריך קריאה קודמת:

שם דייר: בניין C - איילון - שלט
 שם אתר: מרכז עזריאלי חולון

לקוח/ה נכבד/ה, אנו מתכבדים להגיש את חישוב צריכת החשמל לתקופה 01/08/21 - 31/08/21:

בניין C - איילון - שלט - 5 - 15091195 (1x16)

סוג תעריף	סוג צריכה	קריאה קודמת	קריאה נוכחית	סה"כ צריכה בקוט"ש	מחיר לקוט"ש בא"ג	סה"כ לתשלום
פרטי חשבון עבור תאריכים:						
777	פסגה	01/08/21	31/08/21	19.92	96.41	19.20 ₪
778	גבע	332.35	352.16	19.81	45.00	8.91 ₪
779	שפל	2,419.09	2,569.01	149.92	31.59	47.36 ₪

סה"כ לדייר:

פסגה	גבע	שפל	סה"כ	שיא ביקוש
19.92	19.81	149.92	189.65	0.28
19.20 ₪	8.91 ₪	47.36 ₪	75.48 ₪	

סה"כ צריכה
 סה"כ לתשלום

0.00 ₪	תשלום קבוע	
1.01 ₪	תשלום עבור גודל חיבור בKVA (1x16)	
76.48 ₪	סה"כ לתשלום	לא כולל מע"מ

התפלגות חיוב בש"ח לפי תעו"ז

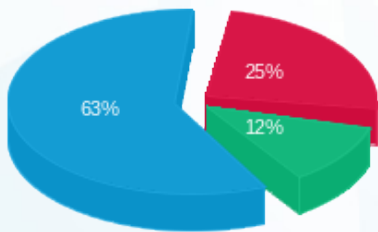

■ פסגה (19.20 ₪)
 ■ גבע (8.91 ₪)
 ■ שפל (47.36 ₪)

הסטוריית צריכה בקוט"ש

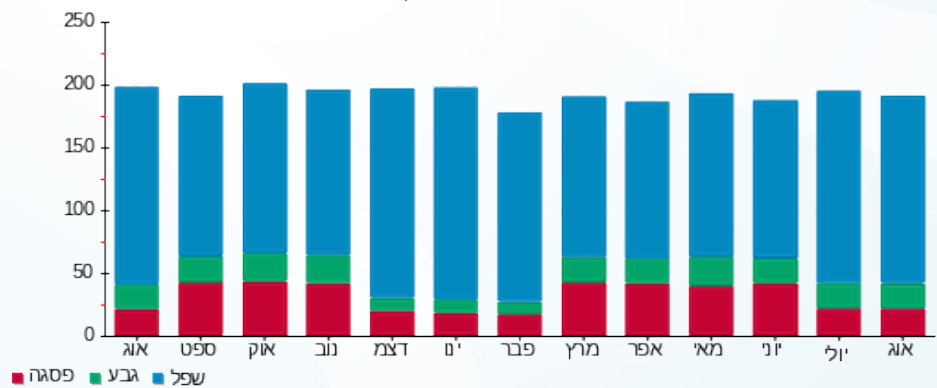

08/09/21 תאריך הפקה:
 31/08/21 תאריך קריאה נוכחי:
 01/08/21 תאריך קריאה קודמת:

שם דייר: בניין C - בנק הפועלים - שלט
 שם אתר: מרכז עזריאלי חולון

לקוח/ה נכבד/ה, אנו מתכבדים להגיש את חישוב צריכת החשמל לתקופה 01/08/21 - 31/08/21:

בניין C שלט בנק הפועלים - 2 - 15091195 (1x16)

סוג תעריף	סוג צריכה	קריאה קודמת	קריאה נוכחית	סה"כ צריכה בקוט"ש	מחיר לקוט"ש בא"ג	סה"כ לתשלום
פרטי חשבון עבור תאריכים:						
777	פסגה	01/08/21	31/08/21	19.09	96.41	18.40 ₪
778	גבע	536.24	555.47	19.23	45.00	8.65 ₪
779	שפל	3,949.62	4,095.65	146.03	31.59	46.13 ₪

סה"כ לדייר:

פסגה	גבע	שפל	סה"כ	שיא ביקוש
19.09	19.23	146.03	184.35	0.27
18.40 ₪	8.65 ₪	46.13 ₪	73.19 ₪	

סה"כ צריכה
סה"כ לתשלום

0.00 ₪	תשלום קבוע	
1.01 ₪	תשלום עבור גודל חיבור בKVA (1x16)	
74.20 ₪	סה"כ לתשלום	לא כולל מע"מ

התפלגות חיוב בש"ח לפי תעו"ז

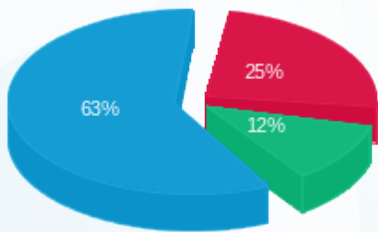

■ פסגה (18.40 ₪)
 ■ גבע (8.65 ₪)
 ■ שפל (46.13 ₪)

הסטוריית צריכה בקוט"ש

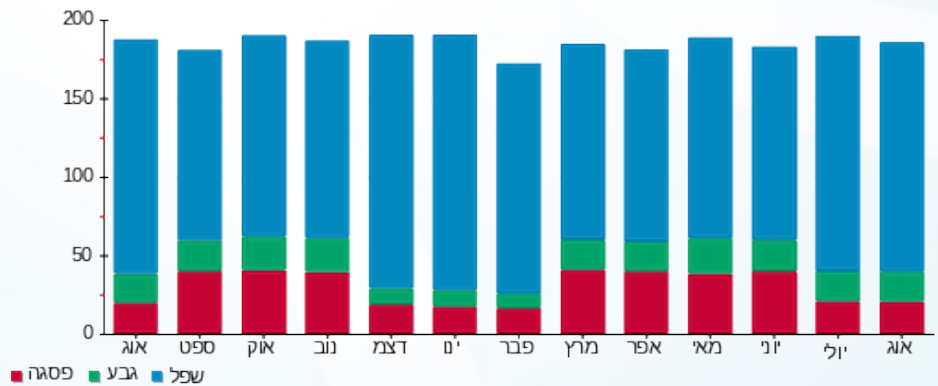



08/09/21 תאריך הפקה:
 31/08/21 תאריך קריאה נוכחית:
 01/08/21 תאריך קריאה קודמת:

שם דייר: בניין C - הרץ השכרת רכב - שלט
 שם אתר: מרכז עזריאלי חולון

לקוח/ה נכבד/ה, אנו מתכבדים להגיש את חישוב צריכת החשמל לתקופה 01/08/21 - 31/08/21:

בניין C שלט הרץ השכרת רכב - 3 - 15091195 (1x16)

סוג תעריף	סוג צריכה	קריאה קודמת	קריאה נוכחית	סה"כ צריכה בקוט"ש	מחיר לקוט"ש בא"ג	סה"כ לתשלום
פרטי חשבון עבור תאריכים:						
777	פסגה	01/08/21	31/08/21	17.10	96.41	16.49 ₪
778	גבע	453.66	470.69	17.02	45.00	7.66 ₪
779	שפל	3,353.06	3,483.04	129.98	31.59	41.06 ₪

סה"כ לדייר:

פסגה	גבע	שפל	סה"כ	שיא ביקוש
17.10	17.02	129.98	164.11	0.23
16.49 ₪	7.66 ₪	41.06 ₪	65.21 ₪	

סה"כ צריכה
 סה"כ לתשלום

0.00 ₪	תשלום קבוע	
1.01 ₪	תשלום עבור גודל חיבור בKVA (1x16)	
66.22 ₪	סה"כ לתשלום	לא כולל מע"מ

התפלגות חיוב בש"ח לפי תעו"ז

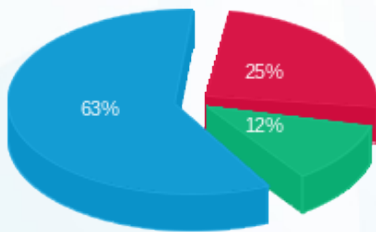

פסגה (16.49 ₪)
 גבע (7.66 ₪)
 שפל (41.06 ₪)

הסטוריית צריכה בקוט"ש

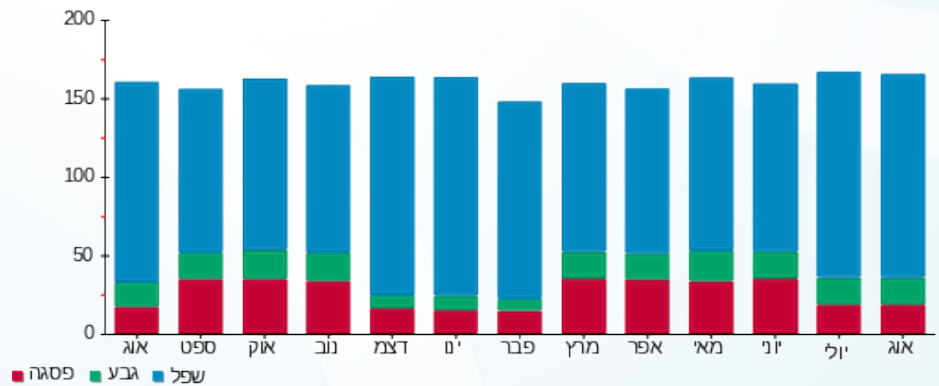



08/09/21 תאריך הפקה:
 31/08/21 תאריך קריאה נוכחית:
 01/08/21 תאריך קריאה קודמת:

שם דייר: בניין C - ויז גרופ
 שם אתר: מרכז עזריאלי חולון

לקוח/ה נכבד/ה, אנו מתכבדים להגיש את חישוב צריכת החשמל לתקופה 01/08/21 - 31/08/21:

בניין C ויז גרופ - 1 - 16048023 (3x160)

סוג תעריף	סוג צריכה	קריאה קודמת	קריאה נוכחית	סה"כ צריכה בקוט"ש	מחיר לקוט"ש בא"ג	סה"כ לתשלום
פרטי חשבון עבור תאריכים:						
777	פסגה	01/08/21	31/08/21	1,016.80	96.41	980.30 ₪
778	גבע	8,545.40	9,234.40	689.00	45.00	310.05 ₪
779	שפל	26,491.80	26,994.40	502.60	31.59	158.77 ₪

סה"כ לדייר:

פסגה	גבע	שפל	סה"כ	שיא ביקוש
1,016.80	689.00	502.60	2,208.40	9.30
980.30 ₪	310.05 ₪	158.77 ₪	1,449.12 ₪	

סה"כ צריכה
 סה"כ לתשלום

211.60 ₪	תשלום קבוע	
30.19 ₪	תשלום עבור גודל חיבור בKVA (3x160)	
1,690.91 ₪	סה"כ לתשלום	לא כולל מע"מ

התפלגות חיוב בש"ח לפי תעו"ז

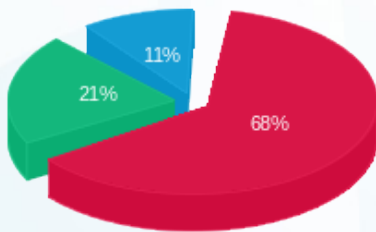

פסגה (980.30 ₪) 68%
 גבע (310.05 ₪) 21%
 שפל (158.77 ₪) 11%

הסטוריית צריכה בקוט"ש

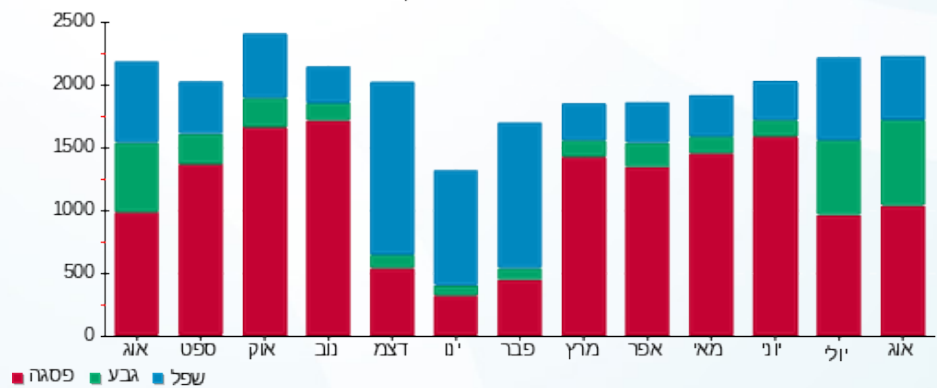



08/09/21 תאריך הפקה:
 31/08/21 תאריך קריאה נוכחית:
 01/08/21 תאריך קריאה קודמת:

שם דייר: בניין C - חומוס בהדונס
 שם אתר: מרכז עזריאלי חולון

לקוח/ה נכבד/ה, אנו מתכבדים להגיש את חישוב צריכת החשמל לתקופה 01/08/21 - 31/08/21:

בניין C חומוס בהדונס - 7 - 13044085(3x63)

סוג תעריף	סוג צריכה	קריאה קודמת	קריאה נוכחית	סה"כ צריכה בקוט"ש	מחיר לקוט"ש בא"ג	סה"כ לתשלום
פרטי חשבון עבור תאריכים:						
777	פסגה	01/08/21	31/08/21	403.10	96.41	388.63 ₪
778	גבע	4,737.20	4,972.40	235.20	45.00	105.84 ₪
779	שפל	13,545.70	13,914.60	368.90	31.59	116.54 ₪

סה"כ לדייר:

פסגה	גבע	שפל	סה"כ	שיא ביקוש
403.10	235.20	368.90	1,007.20	5.68
₪ 388.63	₪ 105.84	₪ 116.54	₪ 611.00	

סה"כ צריכה
 סה"כ לתשלום

211.60 ₪	תשלום קבוע	
11.89 ₪	תשלום עבור גודל חיבור בKVA (3x63)	
834.49 ₪	סה"כ לתשלום	לא כולל מע"מ

התפלגות חיוב בש"ח לפי תע"ז

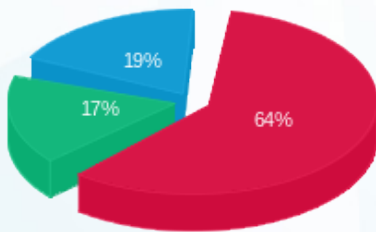

פסגה (388.63 ₪) - 64%
 גבע (105.84 ₪) - 17%
 שפל (116.54 ₪) - 19%

הסטוריית צריכה בקוט"ש

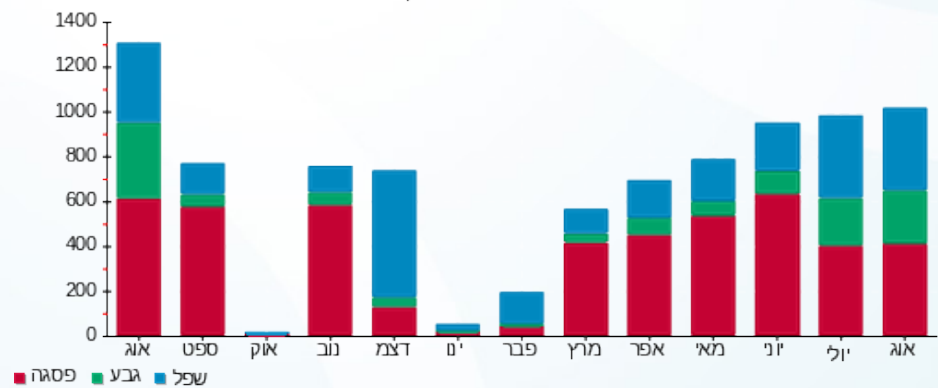



08/09/21 תאריך הפקה:
 31/08/21 תאריך קריאה נוכחית:
 01/08/21 תאריך קריאה קודמת:

שם דייר: בניין C - צים
 שם אתר: מרכז עזריאלי חולון

לקוח/ה נכבד/ה, אנו מתכבדים להגיש את חישוב צריכת החשמל לתקופה 01/08/21 - 31/08/21:

בניין C צים - 1 - 16048024(0x0)

סוג תעריף	סוג צריכה	קריאה קודמת	קריאה נוכחית	סה"כ צריכה בקוט"ש	מחיר לקוט"ש בא"ג	סה"כ לתשלום
		01/08/21	31/08/21	פרטי חשבון עבור תאריכים:		
777	פסגה	32,492.60	33,005.60	513.00	96.41	494.58 ₪
778	גבע	8,062.80	8,422.60	359.80	45.00	161.91 ₪
779	שפל	27,620.00	28,041.00	421.00	31.59	132.99 ₪

סה"כ לדייר:

פסגה	גבע	שפל	סה"כ	שיא ביקוש
513.00	359.80	421.00	1,293.80	5.23
494.58 ₪	161.91 ₪	132.99 ₪	789.49 ₪	

סה"כ צריכה
 סה"כ לתשלום

211.60 ₪	תשלום קבוע	
0.00 ₪	תשלום עבור גודל חיבור בKVA (0x0)	
1,001.09 ₪	סה"כ לתשלום	לא כולל מע"מ

התפלגות חיוב בש"ח לפי תעו"ז

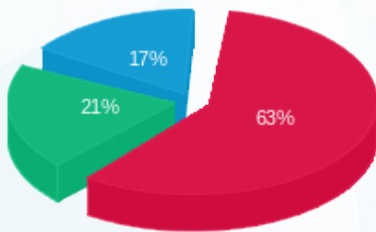

■ פסגה (494.58 ₪)
 ■ גבע (161.91 ₪)
 ■ שפל (132.99 ₪)

הסטוריית צריכה בקוט"ש

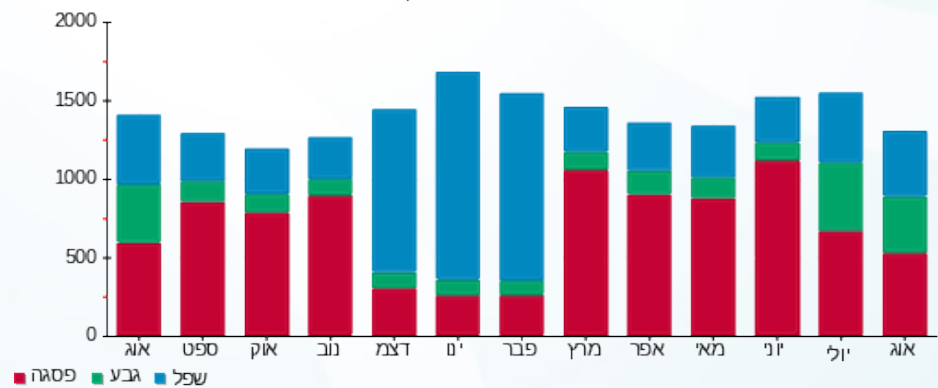



08/09/21 תאריך הפקה:
 31/08/21 תאריך קריאה נוכחית:
 01/08/21 תאריך קריאה קודמת:

שם דייר: בניין C - ק.0 - גרצל בר
 שם אתר: מרכז עזריאלי חולון

לקוח/ה נכבד/ה, אנו מתכבדים להגיש את חישוב צריכת החשמל לתקופה 01/08/21 - 31/08/21:

בניין C - ק.0 - גרצל בר - 6 - 13044085(3x125)

סוג תעריף	סוג צריכה	קריאה קודמת	קריאה נוכחית	סה"כ צריכה בקוט"ש	מחיר לקוט"ש בא"ג	סה"כ לתשלום
			31/08/21	01/08/21	פרטי חשבון עבור תאריכים:	
777	פסגה	47,134.20	48,302.20	1,168.00	96.41	1,126.07 ₪
778	גבע	27,216.80	28,077.60	860.80	45.00	387.36 ₪
779	שפל	75,634.00	77,397.60	1,763.60	31.59	557.12 ₪

סה"כ לדייר:

פסגה	גבע	שפל	סה"כ	שיא ביקוש
1,168.00	860.80	1,763.60	3,792.40	27.21
1,126.07 ₪	387.36 ₪	557.12 ₪	2,070.55 ₪	

סה"כ צריכה
 סה"כ לתשלום

211.60 ₪	תשלום קבוע	
23.59 ₪	תשלום עבור גודל חיבור בKVA (3x125)	
2,305.74 ₪	סה"כ לתשלום	לא כולל מע"מ

התפלגות חיוב בש"ח לפי תע"ז

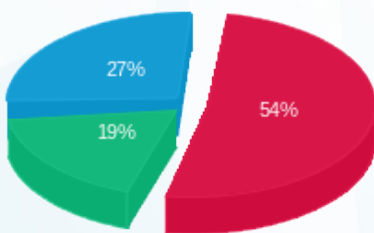

■ פסגה (1,126.07 ₪)
 ■ גבע (387.36 ₪)
 ■ שפל (557.12 ₪)

הסטוריית צריכה בקוט"ש

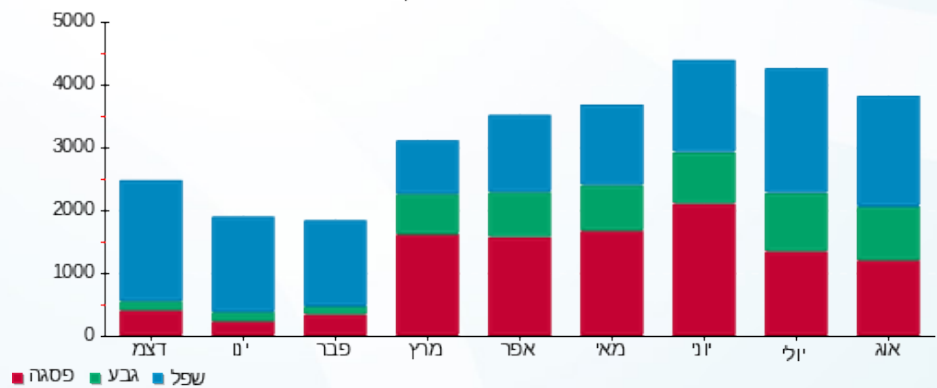

08/09/21 תאריך הפקה:
 31/08/21 תאריך קריאה נוכחית:
 01/08/21 תאריך קריאה קודמת:

שם דייר: בניין C - ק.0 - קפה לנדזור - מחסן קירור
 שם אתר: מרכז עזריאלי חולון

לקוח/ה נכבד/ה, אנו מתכבדים להגיש את חישוב צריכת החשמל לתקופה 01/08/21 - 31/08/21:

בניין C - ק.0 - קפה לנדזור - מחסן קירור - 4 - 13044085(3x125)

סוג תעריף	סוג צריכה	קריאה קודמת	קריאה נוכחית	סה"כ צריכה בקוט"ש	מחיר לקוט"ש בא"ג	סה"כ לתשלום
פרטי חשבון עבור תאריכים:						
777	פסגה	01/08/21	31/08/21	644.40	96.41	621.27 ₪
778	גבע	17,655.70	18,283.40	627.70	45.00	282.47 ₪
779	שפל	53,807.80	55,416.40	1,608.60	31.59	508.16 ₪

סה"כ לדייר:

פסגה	גבע	שפל	סה"כ	שיא ביקוש
644.40	627.70	1,608.60	2,880.70	4.95
621.27 ₪	282.47 ₪	508.16 ₪	1,411.89 ₪	

סה"כ צריכה
 סה"כ לתשלום

211.60 ₪	תשלום קבוע	
23.59 ₪	תשלום עבור גודל חיבור בKVA (3x125)	
1,647.08 ₪	סה"כ לתשלום	לא כולל מע"מ

התפלגות חיוב בש"ח לפי תע"ז

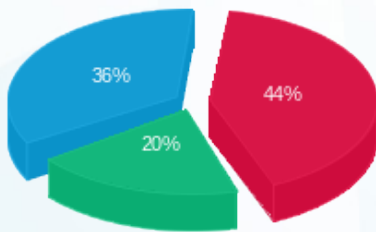

■ פסגה (621.27 ₪)
 ■ גבע (282.47 ₪)
 ■ שפל (508.16 ₪)

הסטוריית צריכה בקוט"ש

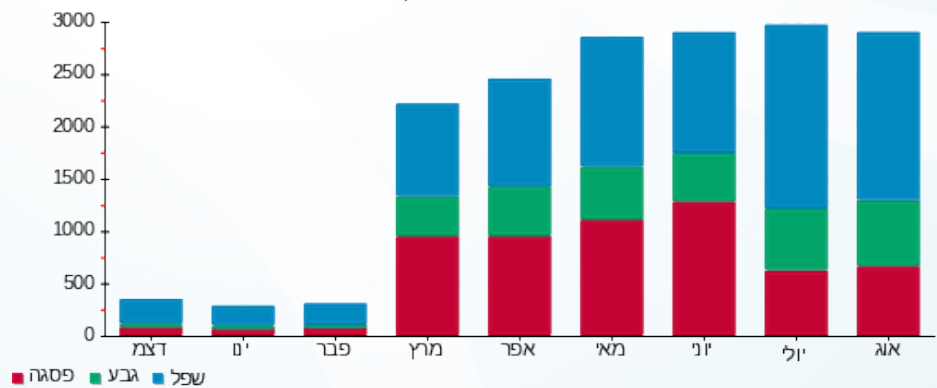



08/09/21

תאריך הפקדה:

שם דייר: בניין C - ק.0 - סנוקר

31/08/21

תאריך קריאה נוכחית:

שם אתר: מרכז עזריאלי חולון

01/08/21

תאריך קריאה קודמת:

לקוח/ה נכבד/ה, אנו מתכבדים להגיש את חישוב צריכת החשמל לתקופה 01/08/21 - 31/08/21:

בניין C סנוקר ק.0 - 1 - 13044085 (3x160)

סוג תעריף	סוג צריכה	קריאה קודמת	קריאה נוכחית	סה"כ צריכה בקוט"ש	מחיר לקוט"ש בא"ג	סה"כ לתשלום
		01/08/21	31/08/21			
777	פסגה	24,852.00	25,582.72	730.72	96.41	704.49 ₪
778	גבע	15,536.80	16,288.00	751.20	45.00	338.04 ₪
779	שפל	54,594.24	57,017.92	2,423.68	31.59	765.64 ₪

סה"כ לדייר:

פסגה	גבע	שפל	סה"כ	שיא ביקוש
730.72	751.20	2,423.68	3,905.60	17.40
704.49 ₪	338.04 ₪	765.64 ₪	1,808.17 ₪	

סה"כ צריכה

סה"כ לתשלום

211.60 ₪	תשלום קבוע	
30.19 ₪	תשלום עבור גודל חיבור בKVA (3x160)	
2,049.96 ₪	סה"כ לתשלום	לא כולל מע"מ

התפלגות חיוב בש"ח לפי תע"ז

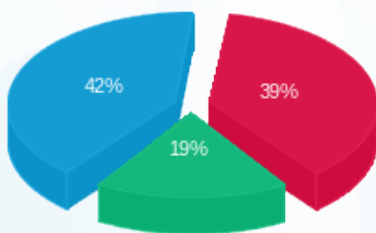

- פסגה (704.49 ₪) - 42%
- גבע (338.04 ₪) - 39%
- שפל (765.64 ₪) - 19%

הסטוריית צריכה בקוט"ש

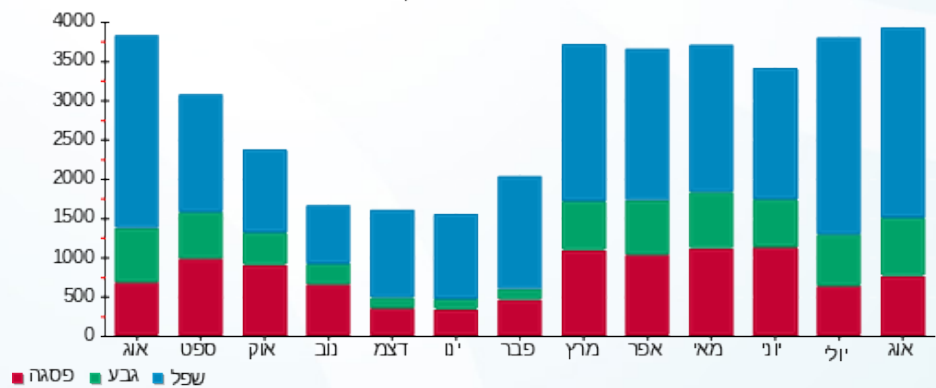

08/09/21 תאריך הפקה:
 31/08/21 תאריך קריאה נוכחית:
 01/08/21 תאריך קריאה קודמת:

שם דייר: בניין C - ק.01 - חברת דרכא
 שם אתר: מרכז עזריאלי חולון

לקוח/ה נכבד/ה, אנו מתכבדים להגיש את חישוב צריכת החשמל לתקופה 01/08/21 - 31/08/21:

בניין C חברת דרכא ק.1 - 1 - 17013966(3x200)

סוג תעריף	סוג צריכה	קריאה קודמת	קריאה נוכחית	סה"כ צריכה בקוט"ש	מחיר לקוט"ש בא"ג	סה"כ לתשלום
פרטי חשבון עבור תאריכים:						
777	פסגה	01/08/21	31/08/21	1,115.60	96.41	1,075.55 ₪
778	גבע	12,161.20	12,943.20	782.00	45.00	351.90 ₪
779	שפל	34,905.40	35,806.40	901.00	31.59	284.63 ₪

סה"כ לדייר:

פסגה	גבע	שפל	סה"כ	שיא ביקוש
1,115.60	782.00	901.00	2,798.60	
1,075.55 ₪	351.90 ₪	284.63 ₪	1,712.08 ₪	

סה"כ צריכה
 סה"כ לתשלום

211.60 ₪	תשלום קבוע	
37.74 ₪	תשלום עבור גודל חיבור בKVA (3x200)	
1,961.42 ₪	סה"כ לתשלום	לא כולל מע"מ

התפלגות חיוב בש"ח לפי תע"ז

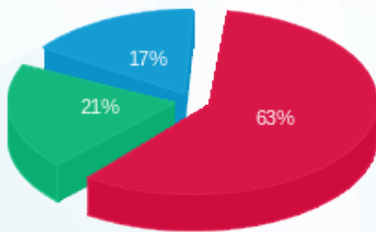

פסגה (1,075.55 ₪) 63%
 גבע (351.90 ₪) 21%
 שפל (284.63 ₪) 17%

הסטוריית צריכה בקוט"ש

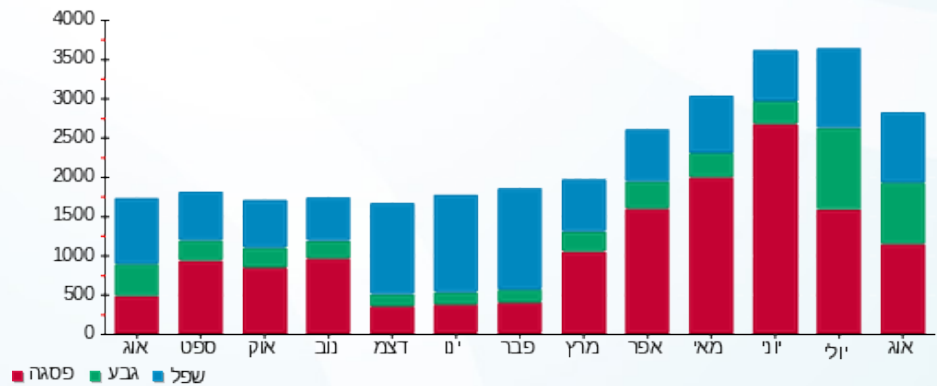



08/09/21 תאריך הפקה:
 31/08/21 תאריך קריאה נוכחית:
 01/08/21 תאריך קריאה קודמת:

שם דייר: בניין C - ק.02-03 - חברת איילון
 שם אתר: מרכז עזריאלי חולון

לקוח/ה נכבד/ה, אנו מתכבדים להגיש את חישוב צריכת החשמל לתקופה 01/08/21 - 31/08/21:

בניין C חברת איילון ק.2 - 1 - 16224402(3x400)

סוג תעריף	סוג צריכה	קריאה קודמת	קריאה נוכחית	סה"כ צריכה בקוט"ש	מחיר לקוט"ש בא"ג	סה"כ לתשלום
פרטי חשבון עבור תאריכים:			01/08/21	31/08/21		
777	פסגה	212,760.12	216,575.92	3,815.80	96.41	3,678.81 ₪
778	גבע	77,201.41	80,515.31	3,313.90	45.00	1,491.26 ₪
779	שפל	216,908.97	222,717.37	5,808.40	31.59	1,834.87 ₪

בניין C חברת איילון ק.3 - 1 - 16224403(3x400)

סוג תעריף	סוג צריכה	קריאה קודמת	קריאה נוכחית	סה"כ צריכה בקוט"ש	מחיר לקוט"ש בא"ג	סה"כ לתשלום
פרטי חשבון עבור תאריכים:			01/08/21	31/08/21		
777	פסגה	123,781.50	126,001.30	2,219.80	96.41	2,140.11 ₪
778	גבע	40,922.37	42,724.27	1,801.90	45.00	810.86 ₪
779	שפל	112,187.70	114,911.30	2,723.60	31.59	860.39 ₪

סה"כ לדייר:

פסגה	גבע	שפל	סה"כ	שיא ביקוש
6,035.60	5,115.80	8,532.00	19,683.40	
₪ 5,818.92	₪ 2,302.11	₪ 2,695.26	₪ 10,816.29	

₪ 211.60	תשלום קבוע	
₪ 150.96	תשלום עבור גודל חיבור בKVA (3x800)	
₪ 11,178.85	סה"כ לתשלום	לא כולל מע"מ

התפלגות חיוב בש"ח לפי תע"ז

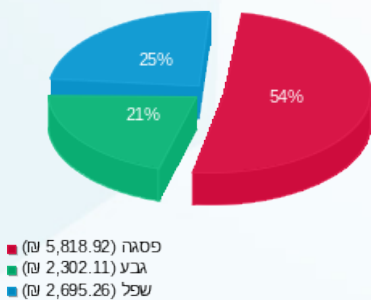

הסטוריית צריכה בקוט"ש

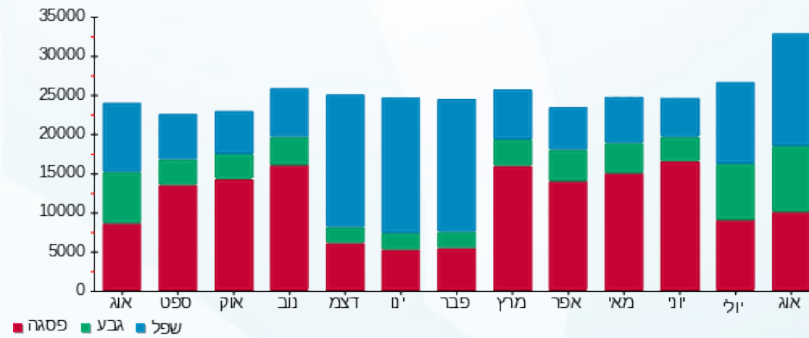

08/09/21 תאריך הפקה:
 31/08/21 תאריך קריאה נוכחית:
 01/08/21 תאריך קריאה קודמת:

שם דייר: בניין C - ק.04 - חברת יונט
 שם אתר: מרכז עזריאלי חולון

לקוח/ה נכבד/ה, אנו מתכבדים להגיש את חישוב צריכת החשמל לתקופה 01/08/21 - 31/08/21:

בניין C - ק.04 - חברת יונט - 3 - 16048024(3x160)

סוג תעריף	סוג צריכה	קריאה קודמת	קריאה נוכחית	סה"כ צריכה בקוט"ש	מחיר לקוט"ש בא"ג	סה"כ לתשלום
פרטי חשבון עבור תאריכים:						
777	פסגה	01/08/21	31/08/21	1,055.60	96.41	1,017.70 ₪
778	גבע	7,269.80	7,912.60	642.80	45.00	289.26 ₪
779	שפל	20,723.00	21,150.80	427.80	31.59	135.14 ₪

סה"כ לדייר:

פסגה	גבע	שפל	סה"כ	שיא ביקוש
1,055.60	642.80	427.80	2,126.20	9.59
1,017.70 ₪	289.26 ₪	135.14 ₪	1,442.11 ₪	

סה"כ צריכה
 סה"כ לתשלום

211.60 ₪	תשלום קבוע	
30.19 ₪	תשלום עבור גודל חיבור בKVA (3x160)	
1,683.90 ₪	סה"כ לתשלום	לא כולל מע"מ

התפלגות חיוב בש"ח לפי תעו"ז

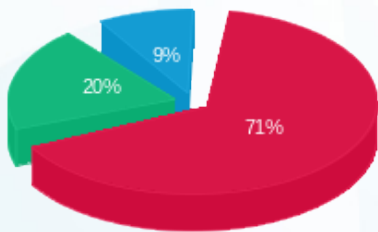

■ פסגה (1,017.70 ₪)
 ■ גבע (289.26 ₪)
 ■ שפל (135.14 ₪)

הסטוריית צריכה בקוט"ש

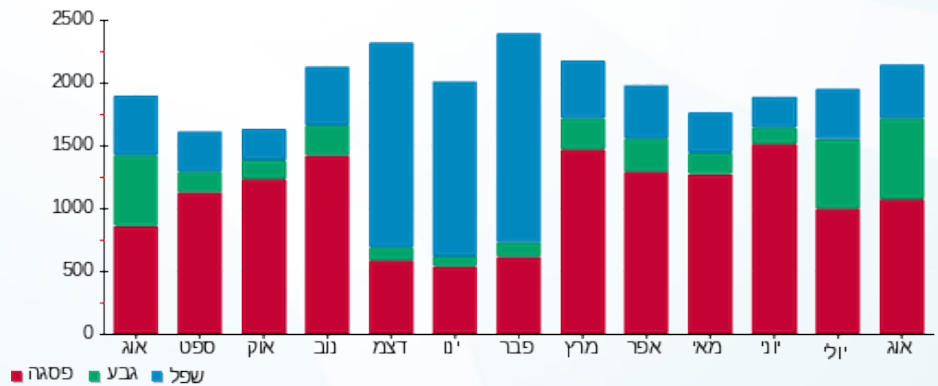



08/09/21 תאריך הפקה:
 31/08/21 תאריך קריאה נוכחית:
 01/08/21 תאריך קריאה קודמת:

שם דייר: בניין C - ק.04 - פינדרס
 שם אתר: מרכז עזריאלי חולון

לקוח/ה נכבד/ה, אנו מתכבדים להגיש את חישוב צריכת החשמל לתקופה 01/08/21 - 31/08/21:

בניין C - ק.04 - פינדרס - 2 - 16048024(0x0)

סוג תעריף	סוג צריכה	קריאה קודמת	קריאה נוכחית	סה"כ צריכה בקוט"ש	מחיר לקוט"ש בא"ג	סה"כ לתשלום
פרטי חשבון עבור תאריכים:						
777	פסגה	01/08/21	31/08/21	192.10	96.41	185.20 ₪
778	גבע	848.20	938.90	90.70	45.00	40.82 ₪
779	שפל	2,419.80	2,560.10	140.30	31.59	44.32 ₪

סה"כ לדייר:

פסגה	גבע	שפל	סה"כ	שיא ביקוש
192.10	90.70	140.30	423.10	2.40
185.20 ₪	40.82 ₪	44.32 ₪	270.34 ₪	

סה"כ צריכה
 סה"כ לתשלום

211.60 ₪	תשלום קבוע
0.00 ₪	תשלום עבור גודל חיבור בKVA (0x0)
481.94 ₪	סה"כ לתשלום
לא כולל מע"מ	

התפלגות חיוב בש"ח לפי תע"ז

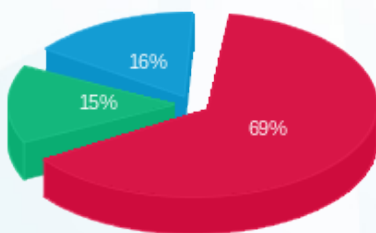

■ פסגה (185.20 ₪)
 ■ גבע (40.82 ₪)
 ■ שפל (44.32 ₪)

הסטוריית צריכה בקוט"ש

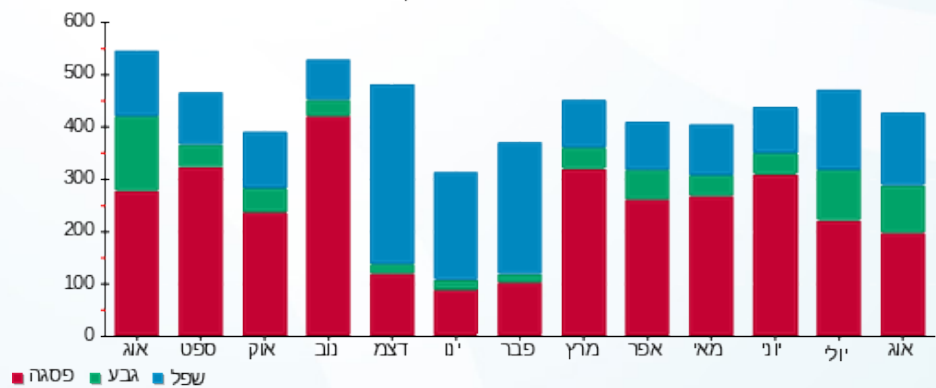



08/09/21 תאריך הפקה:
 31/08/21 תאריך קריאה נוכחית:
 01/08/21 תאריך קריאה קודמת:

שם דייר: בניין C - ק.04 - שופרסל
 שם אתר: מרכז עזריאלי חולון

לקוח/ה נכבד/ה, אנו מתכבדים להגיש את חישוב צריכת החשמל לתקופה 01/08/21 - 31/08/21:

בניין C - ק.04 - שופרסל - 4 - 16048024 (3x160)

סוג תעריף	סוג צריכה	קריאה קודמת	קריאה נוכחית	סה"כ צריכה בקוט"ש	מחיר לקוט"ש בא"ג	סה"כ לתשלום
פרטי חשבון עבור תאריכים:						
777	פסגה	01/08/21	31/08/21	1,494.40	96.41	1,440.75 ₪
778	גבע	32,052.40	33,121.40	1,069.00	45.00	481.05 ₪
779	שפל	93,769.40	94,765.60	996.20	31.59	314.70 ₪

סה"כ לדייר:

פסגה	גבע	שפל	סה"כ	שיא ביקוש
1,494.40	1,069.00	996.20	3,559.60	12.44
1,440.75 ₪	481.05 ₪	314.70 ₪	2,236.50 ₪	

סה"כ צריכה
 סה"כ לתשלום

211.60 ₪	תשלום קבוע	
30.19 ₪	תשלום עבור גודל חיבור בKVA (3x160)	
2,478.29 ₪	סה"כ לתשלום	לא כולל מע"מ

התפלגות חיוב בש"ח לפי תע"ז

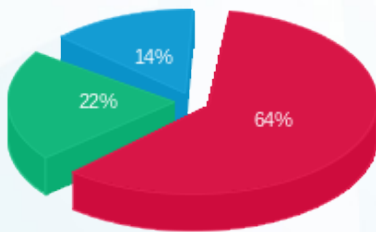

■ פסגה (1,440.75 ₪)
 ■ גבע (481.05 ₪)
 ■ שפל (314.70 ₪)

הסטוריית צריכה בקוט"ש





08/09/21 תאריך הפקה:
 31/08/21 תאריך קריאה נוכחית:
 01/08/21 תאריך קריאה קודמת:

שם דייר: בניין C - ק.05 - ד"ר אנדי
 שם אתר: מרכז עזריאלי חולון

לקוח/ה נכבד/ה, אנו מתכבדים להגיש את חישוב צריכת החשמל לתקופה 01/08/21 - 31/08/21:

בניין C ד"ר אנדי ק.5 - 2 - 16048023(3x125)

סוג תעריף	סוג צריכה	קריאה קודמת	קריאה נוכחית	סה"כ צריכה בקוט"ש	מחיר לקוט"ש בא"ג	סה"כ לתשלום
פרטי חשבון עבור תאריכים:						
777	פסגה	01/08/21	31/08/21	1,730.70	96.41	1,668.57 ₪
778	גבע	19,258.70	20,582.10	1,323.40	45.00	595.53 ₪
779	שפל	47,326.20	48,809.00	1,482.80	31.59	468.42 ₪

סה"כ לדייר:

פסגה	גבע	שפל	סה"כ	שיא ביקוש
1,730.70	1,323.40	1,482.80	4,536.90	17.93
1,668.57 ₪	595.53 ₪	468.42 ₪	2,732.51 ₪	

סה"כ צריכה
 סה"כ לתשלום

211.60 ₪	תשלום קבוע	
23.59 ₪	תשלום עבור גודל חיבור בKVA (3x125)	
2,967.70 ₪	סה"כ לתשלום	לא כולל מע"מ

התפלגות חיוב בש"ח לפי תעו"ז

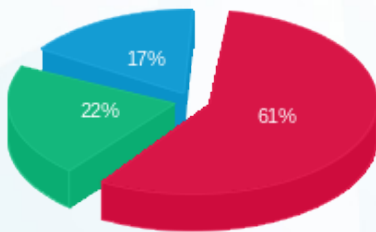

■ פסגה (1,668.57 ₪)
 ■ גבע (595.53 ₪)
 ■ שפל (468.42 ₪)

הסטוריית צריכה בקוט"ש

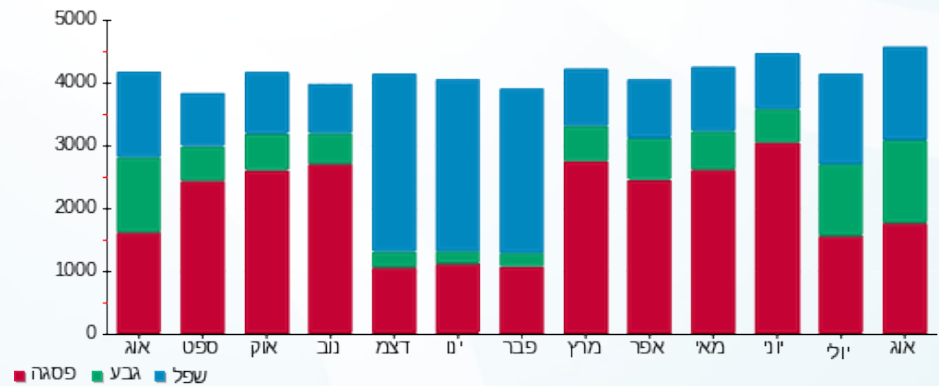



08/09/21 תאריך הפקה:
 31/08/21 תאריך קריאה נוכחית:
 01/08/21 תאריך קריאה קודמת:

שם דייר: בניין C - ק.05 - ד"ר אנדי ממ"ד
 שם אתר: מרכז עזריאלי חולון

לקוח/ה נכבד/ה, אנו מתכבדים להגיש את חישוב צריכת החשמל לתקופה 01/08/21 - 31/08/21:

בניין C ד"ר אנדי ממ"ד ק.5 - 1 - 14014307(3x25)

סוג תעריף	סוג צריכה	קריאה קודמת	קריאה נוכחית	סה"כ צריכה בקוט"ש	מחיר לקוט"ש בא"ג	סה"כ לתשלום
פרטי חשבון עבור תאריכים:						
777	פסגה	01/08/21	31/08/21	1.70	96.41	1.64 ₪
778	גבע	100.20	108.40	8.20	45.00	3.69 ₪
779	שפל	248.10	256.10	8.00	31.59	2.53 ₪

סה"כ לדייר:

פסגה	גבע	שפל	סה"כ	שיא ביקוש
1.70	8.20	8.00	17.90	
1.64 ₪	3.69 ₪	2.53 ₪	7.86 ₪	

סה"כ צריכה
 סה"כ לתשלום

0.00 ₪	תשלום קבוע	
4.72 ₪	תשלום עבור גודל חיבור בKVA (3x25)	
12.57 ₪	סה"כ לתשלום	לא כולל מע"מ

התפלגות חיוב בש"ח לפי תעו"ז

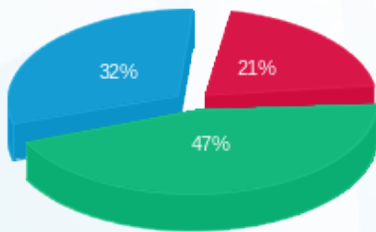

פסגה (1.64 ₪) ■
 גבע (3.69 ₪) ■
 שפל (2.53 ₪) ■

הסטוריית צריכה בקוט"ש

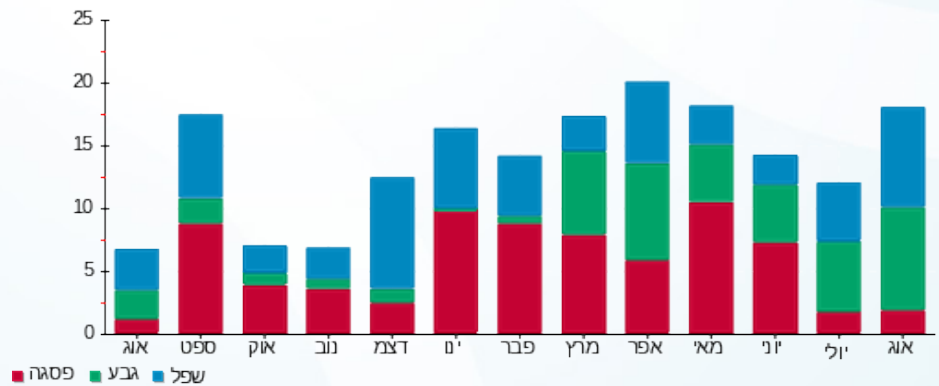

08/09/21 תאריך הפקה:
 31/08/21 תאריך קריאה נוכחית:
 01/08/21 תאריך קריאה קודמת:

שם דייר: בניין C - ק.05 - הרבולייף
 שם אתר: מרכז עזריאלי חולון

לקוח/ה נכבד/ה, אנו מתכבדים להגיש את חישוב צריכת החשמל לתקופה 01/08/21 - 31/08/21:

בניין C - ק.05 - הרבולייף - 3 - 16048023(3x100)

סוג תעריף	סוג צריכה	קריאה קודמת	קריאה נוכחית	סה"כ צריכה בקוט"ש	מחיר לקוט"ש בא"ג	סה"כ לתשלום
פרטי חשבון עבור תאריכים:						
777	פסגה	01/08/21	31/08/21	783.70	96.41	755.57 ₪
778	גבע	12,325.60	12,877.90	552.30	45.00	248.54 ₪
779	שפל	35,930.00	36,876.90	946.90	31.59	299.13 ₪

סה"כ לדייר:

פסגה	גבע	שפל	סה"כ	שיא ביקוש
783.70	552.30	946.90	2,282.90	7.01
755.57 ₪	248.54 ₪	299.13 ₪	1,303.23 ₪	

סה"כ צריכה
 סה"כ לתשלום

211.60 ₪	תשלום קבוע	
18.87 ₪	תשלום עבור גודל חיבור בKVA (3x100)	
1,533.70 ₪	סה"כ לתשלום	לא כולל מע"מ

התפלגות חיוב בש"ח לפי תעו"ז

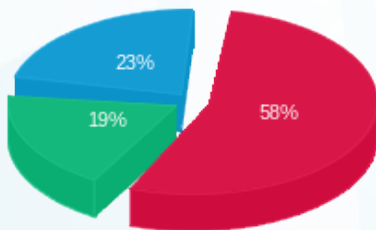

■ פסגה (755.57 ₪)
 ■ גבע (248.54 ₪)
 ■ שפל (299.13 ₪)

הסטוריית צריכה בקוט"ש





08/09/21 תאריך הפקה:
 31/08/21 תאריך קריאה נוכחית:
 01/08/21 תאריך קריאה קודמת:

שם דייר: בניין C - ק.05 - חברת דרכא
 שם אתר: מרכז עזריאלי חולון

לקוח/ה נכבד/ה, אנו מתכבדים להגיש את חישוב צריכת החשמל לתקופה 01/08/21 - 31/08/21:

בניין C - ק.05 - חברת דרכא - 4 - 16048023 (3x100)

סוג תעריף	סוג צריכה	קריאה קודמת	קריאה נוכחית	סה"כ צריכה בקוט"ש	מחיר לקוט"ש בא"ג	סה"כ לתשלום
פרטי חשבון עבור תאריכים:						
777	פסגה	01/08/21	31/08/21	2.50	96.41	2.41 ₪
778	גבע	1,572.90	1,578.30	5.40	45.00	2.43 ₪
779	שפל	5,991.50	5,994.10	2.60	31.59	0.82 ₪

סה"כ לדירי:

פסגה	גבע	שפל	סה"כ	שיא ביקוש
2.50	5.40	2.60	10.50	1.62
2.41 ₪	2.43 ₪	0.82 ₪	5.66 ₪	

סה"כ צריכה
 סה"כ לתשלום

211.60 ₪	תשלום קבוע	
18.87 ₪	תשלום עבור גודל חיבור בKVA (3x100)	
236.13 ₪	סה"כ לתשלום	לא כולל מע"מ

התפלגות חיוב בש"ח לפי תעו"ז

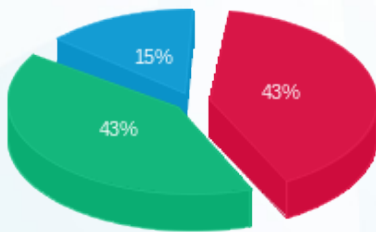

פסגה (2.41 ₪)
 גבע (2.43 ₪)
 שפל (0.82 ₪)

הסטוריית צריכה בקוט"ש

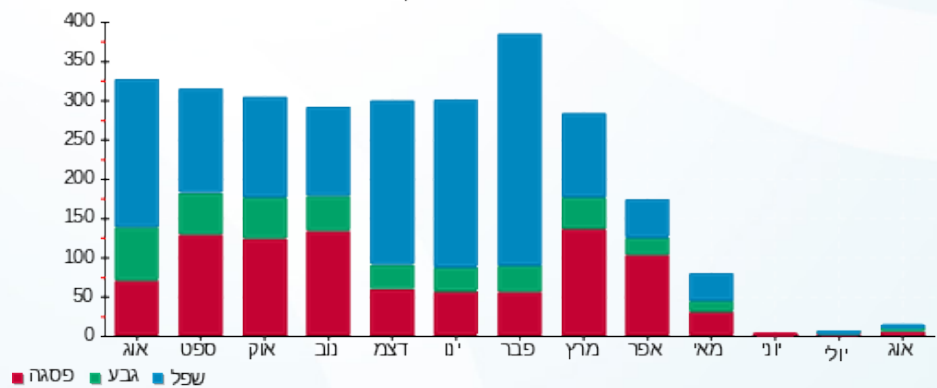



08/09/21 תאריך הפקה:
 31/08/21 תאריך קריאה נוכחית:
 01/08/21 תאריך קריאה קודמת:

שם דייר: בניין C - ק.06 - פרויקט משרדים שובל
 שם אתר: מרכז עזריאלי חולון

לקוח/ה נכבד/ה, אנו מתכבדים להגיש את חישוב צריכת החשמל לתקופה 01/08/21 - 31/08/21:

בניין C - קומה 06 - פרויקט משרדים שובל - 12 - 15114149(0x0)

סוג תעריף	סוג צריכה	קריאה קודמת	קריאה נוכחית	סה"כ צריכה בקוט"ש	מחיר לקוט"ש בא"ג	סה"כ לתשלום
			31/08/21	01/08/21	פרטי חשבון עבור תאריכים:	
777	פסגה	99,686.80	101,659.60	1,972.80	96.41	1,901.98 ₪
778	גבע	26,495.20	27,589.20	1,094.00	45.00	492.30 ₪
779	שפל	75,139.60	76,908.40	1,768.80	31.59	558.76 ₪

סה"כ לדייר:

פסגה	גבע	שפל	סה"כ	שיא ביקוש
1,972.80	1,094.00	1,768.80	4,835.60	17.13
1,901.98 ₪	492.30 ₪	558.76 ₪	2,953.04 ₪	

סה"כ צריכה
 סה"כ לתשלום

211.60 ₪	תשלום קבוע	
0.00 ₪	תשלום עבור גודל חיבור בKVA (0x0)	
3,164.64 ₪	סה"כ לתשלום	לא כולל מע"מ

התפלגות חיוב בש"ח לפי תע"ז

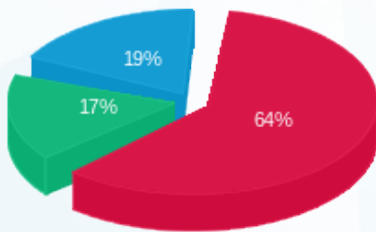

פסגה (1,901.98 ₪)
 גבע (492.30 ₪)
 שפל (558.76 ₪)

הסטוריית צריכה בקוט"ש

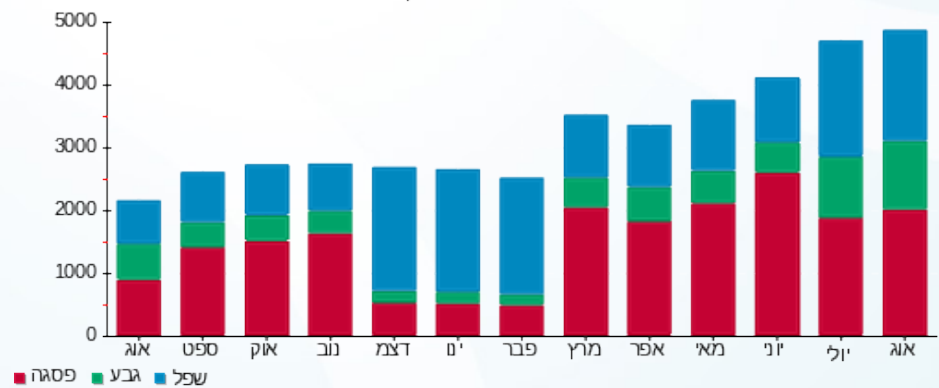



08/09/21 תאריך הפקה:
 31/08/21 תאריך קריאה נוכחית:
 01/08/21 תאריך קריאה קודמת:

שם דייר: בניין C - ק.06 יח' 01 - ד'אפולוניה
 שם אתר: מרכז עזריאלי חולון

לקוח/ה נכבד/ה, אנו מתכבדים להגיש את חישוב צריכת החשמל לתקופה 01/08/21 - 31/08/21:

ד'אפולוניה יח' בניין 1 - (0x0)15114149 - C

סוג תעריף	סוג צריכה	קריאה קודמת	קריאה נוכחית	סה"כ צריכה בקוט"ש	מחיר לקוט"ש בא"ג	סה"כ לתשלום
פרטי חשבון עבור תאריכים:						
777	פסגה	01/08/21	31/08/21	30.35	96.41	29.26 ₪
778	גבע	816.45	841.80	25.35	45.00	11.41 ₪
779	שפל	2,645.90	2,707.45	61.55	31.59	19.44 ₪

סה"כ לדייר:

פסגה	גבע	שפל	סה"כ	שיא ביקוש
30.35	25.35	61.55	117.25	1.22
29.26 ₪	11.41 ₪	19.44 ₪	60.11 ₪	

סה"כ צריכה
 סה"כ לתשלום

211.60 ₪	תשלום קבוע	
0.00 ₪	תשלום עבור גודל חיבור בKVA (0x0)	
271.71 ₪	סה"כ לתשלום	לא כולל מע"מ

התפלגות חיוב בש"ח לפי תעו"ז

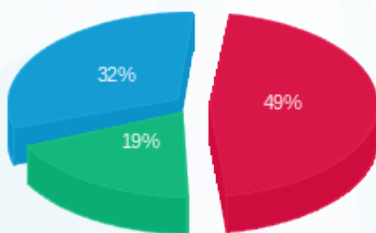

■ פסגה (29.26 ₪)
 ■ גבע (11.41 ₪)
 ■ שפל (19.44 ₪)

הסטוריית צריכה בקוט"ש

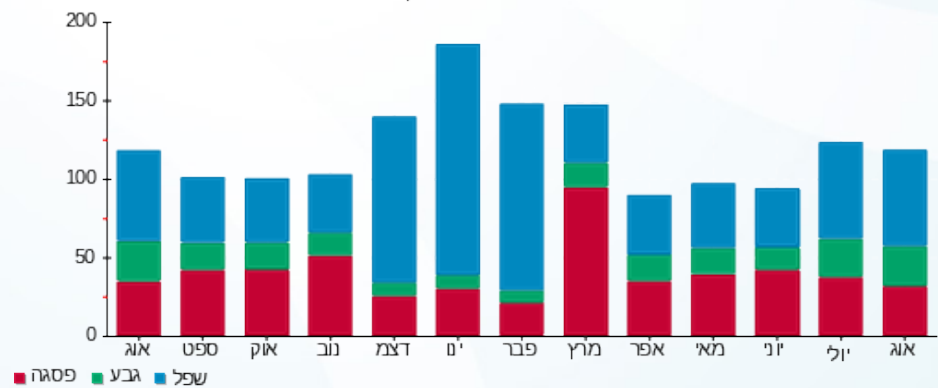



08/09/21 תאריך הפקה:
 31/08/21 תאריך קריאה נוכחי:
 01/08/21 תאריך קריאה קודמת:

שם דייר: בניין C - ק.06 יח' 02 - דניאל רוטקין
 שם אתר: מרכז עזריאלי חולון

לקוח/ה נכבד/ה, אנו מתכבדים להגיש את חישוב צריכת החשמל לתקופה 01/08/21 - 31/08/21:

בניין C - ק.06 יח' 02 - דניאל רוטקין - 2 - 15114149(0x0)

סוג תעריף	סוג צריכה	קריאה קודמת	קריאה נוכחית	סה"כ צריכה בקוט"ש	מחיר לקוט"ש בא"ג	סה"כ לתשלום
פרטי חשבון עבור תאריכים:						
777	פסגה	01/08/21	31/08/21	76.50	96.41	73.75 ₪
778	גבע	791.75	886.55	94.80	45.00	42.66 ₪
779	שפל	2,033.75	2,194.95	161.20	31.59	50.92 ₪

סה"כ לדייר:

פסגה	גבע	שפל	סה"כ	שיא ביקוש
76.50	94.80	161.20	332.50	2.19
₪ 73.75	₪ 42.66	₪ 50.92	₪ 167.34	

סה"כ צריכה
 סה"כ לתשלום

211.60 ₪	תשלום קבוע
0.00 ₪	תשלום עבור גודל חיבור בKVA (0x0)
378.94 ₪	סה"כ לתשלום
לא כולל מע"מ	

התפלגות חיוב בש"ח לפי תעו"ז

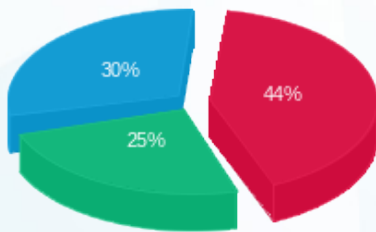

פסגה (₪ 73.75)
 גבע (₪ 42.66)
 שפל (₪ 50.92)

הסטוריית צריכה בקוט"ש

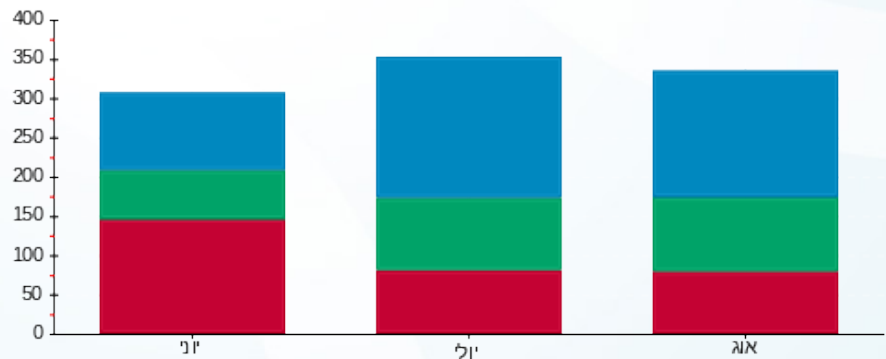

פסגה גבע שפל





08/09/21 תאריך הפקה:
 31/08/21 תאריך קריאה נוכחי:
 01/08/21 תאריך קריאה קודמת:

שם דייר: בנין C - ק.06 יח' 03 - סנדל מודי ושות' רו"ח
 שם אתר: מרכז עזריאלי חולון

לקוח/ה נכבד/ה, אנו מתכבדים להגיש את חישוב צריכת החשמל לתקופה 01/08/21 - 31/08/21:

בנין C ק.06 יח' 03 - סנדל מודי ושות' רו"ח - 3 - 15114149(0x0)

סוג תעריף	סוג צריכה	קריאה קודמת	קריאה נוכחית	סה"כ צריכה בקוט"ש	מחיר לקוט"ש בא"ג	סה"כ לתשלום
		01/08/21	31/08/21			
777	פסגה	9,953.25	10,138.45	185.20	96.41	178.55 ₪
778	גבע	2,771.95	2,949.15	177.20	45.00	79.74 ₪
779	שפל	9,253.55	9,723.25	469.70	31.59	148.38 ₪

סה"כ לדייר:

פסגה	גבע	שפל	סה"כ	שיא ביקוש
185.20	177.20	469.70	832.10	2.28
178.55 ₪	79.74 ₪	148.38 ₪	406.67 ₪	

סה"כ צריכה
 סה"כ לתשלום

211.60 ₪	תשלום קבוע	
0.00 ₪	תשלום עבור גודל חיבור בKVA (0x0)	
618.27 ₪	סה"כ לתשלום	לא כולל מע"מ

התפלגות חיוב בש"ח לפי תעו"ז

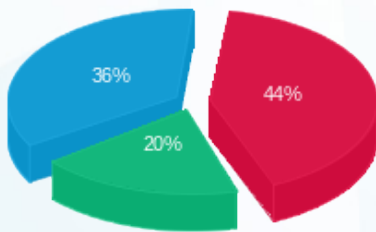

פסגה (178.55 ₪) 44%
 גבע (79.74 ₪) 36%
 שפל (148.38 ₪) 20%

הסטוריית צריכה בקוט"ש

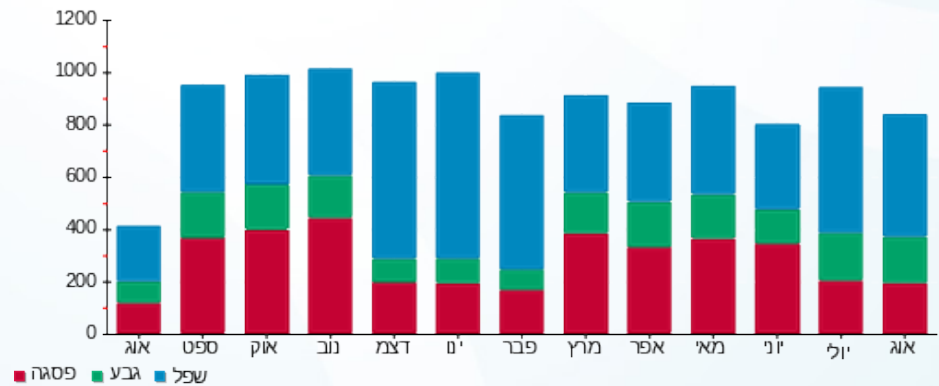



08/09/21

תאריך הפקה:

שם דייר: בניין C - ק.06 יח' 04 - גישה שרותי אינטרנט
שם אתר: מרכז עזריאלי חולון

31/08/21

תאריך קריאה נוכחית:

01/08/21

תאריך קריאה קודמת:

לקוח/ה נכבד/ה, אנו מתכבדים להגיש את חישוב צריכת החשמל לתקופה 01/08/21 - 31/08/21:

בניין C - קומה 06 יחידה 04 - 4 - 15114149(0x0)

סוג תעריף	סוג צריכה	קריאה קודמת	קריאה נוכחית	סה"כ צריכה בקוט"ש	מחיר לקוט"ש בא"ג	סה"כ לתשלום
פרטי חשבון עבור תאריכים:						
777	פסגה	01/08/21	31/08/21	101.50	96.41	97.86 ₪
778	גבע	754.10	783.90	29.80	45.00	13.41 ₪
779	שפל	3,288.80	3,316.40	27.60	31.59	8.72 ₪

סה"כ לדייר:

פסגה	גבע	שפל	סה"כ	שיא ביקוש
101.50	29.80	27.60	158.90	1.72
₪ 97.86	₪ 13.41	₪ 8.72	₪ 119.98	

סה"כ צריכה

סה"כ לתשלום

211.60 ₪	תשלום קבוע	
0.00 ₪	תשלום עבור גודל חיבור בKVA (0x0)	
331.58 ₪	סה"כ לתשלום	לא כולל מע"מ

התפלגות חיוב בש"ח לפי תעו"ז

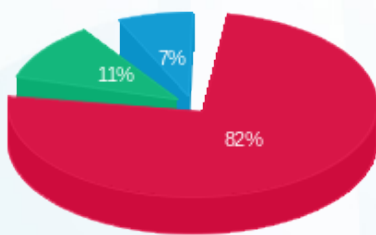

פסגה (₪ 97.86)
גבע (₪ 13.41)
שפל (₪ 8.72)

הסטוריית צריכה בקוט"ש

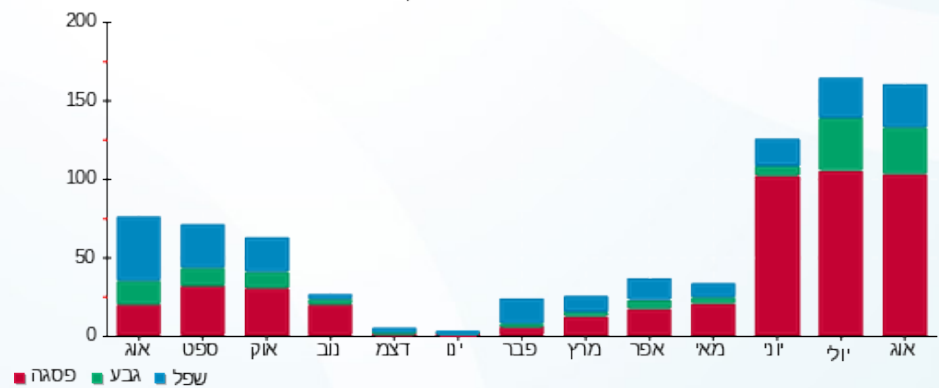

08/09/21

תאריך הפקה:

שם דייר: בניין C - ק.06 יח' 06 - אייבון טכנולוגיות בע"מ
שם אתר: מרכז עזריאלי חולון

31/08/21

תאריך קריאה נוכחית:

01/08/21

תאריך קריאה קודמת:

לקוח/ה נכבד/ה, אנו מתכבדים להגיש את חישוב צריכת החשמל לתקופה 01/08/21 - 31/08/21:

בניין C - קומה 06 יחידה 06 - אייבון טכנולוגיות בע"מ - 6 - 15114149

סוג תעריף	סוג צריכה	קריאה קודמת	קריאה נוכחית	סה"כ צריכה בקוט"ש	מחיר לקוט"ש בא"ג	סה"כ לתשלום
פרטי חשבון עבור תאריכים:						
777	פסגה	01/08/21	31/08/21	25.65	96.41	24.73 ₪
778	גבע	406.55	431.40	24.85	45.00	11.18 ₪
779	שפל	1,484.80	1,562.60	77.80	31.59	24.58 ₪

סה"כ לדייר:

פסגה	גבע	שפל	סה"כ	שיא ביקוש
25.65	24.85	77.80	128.30	0.76
24.73 ₪	11.18 ₪	24.58 ₪	60.49 ₪	

סה"כ צריכה
סה"כ לתשלום

211.60 ₪	תשלום קבוע
272.09 ₪	סה"כ לתשלום

לא כולל מע"מ

התפלגות חיוב בש"ח לפי תע"ז

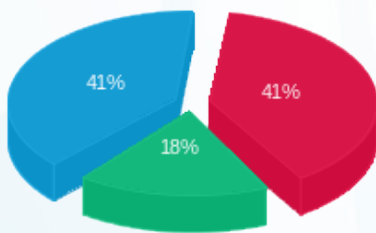

פסגה (24.73 ₪)
גבע (11.18 ₪)
שפל (24.58 ₪)

הסטוריית צריכה בקוט"ש

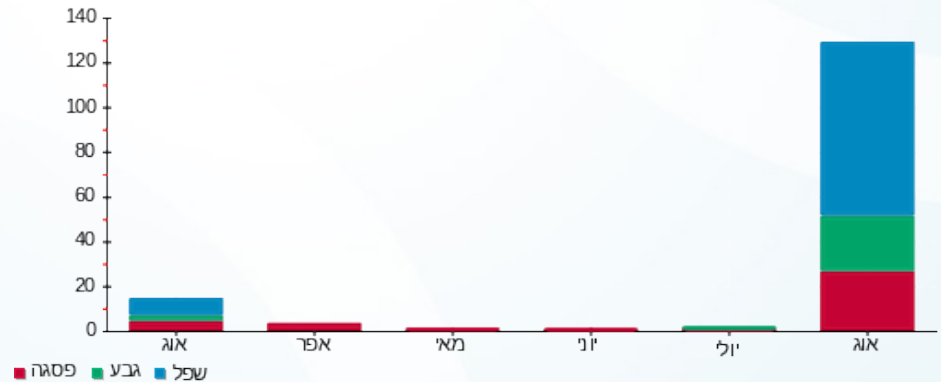

08/09/21 תאריך הפקה:
 31/08/21 תאריך קריאה נוכחית:
 01/08/21 תאריך קריאה קודמת:

שם דייר: בניין C - ק.06 יח' 07 - מרינה מזל יוסופוב
 שם אתר: מרכז עזריאלי חולון

לקוח/ה נכבד/ה, אנו מתכבדים להגיש את חישוב צריכת החשמל לתקופה 01/08/21 - 31/08/21:

בניין C - קומה 06 יחידה 07 - 15114149(0x0)

סוג תעריף	סוג צריכה	קריאה קודמת	קריאה נוכחית	סה"כ צריכה בקוט"ש	מחיר לקוט"ש בא"ג	סה"כ לתשלום
פרטי חשבון עבור תאריכים:						
777	פסגה	01/08/21	31/08/21	137.35	96.41	132.42 ₪
778	גבע	1,340.75	1,407.40	66.65	45.00	29.99 ₪
779	שפל	3,266.90	3,315.10	48.20	31.59	15.23 ₪

סה"כ לדייר:

פסגה	גבע	שפל	סה"כ	שיא ביקוש
137.35	66.65	48.20	252.20	1.96
132.42 ₪	29.99 ₪	15.23 ₪	177.64 ₪	

סה"כ צריכה
 סה"כ לתשלום

211.60 ₪	תשלום קבוע	
0.00 ₪	תשלום עבור גודל חיבור בKVA (0x0)	
389.24 ₪	סה"כ לתשלום	לא כולל מע"מ

התפלגות חיוב בש"ח לפי תעו"ז

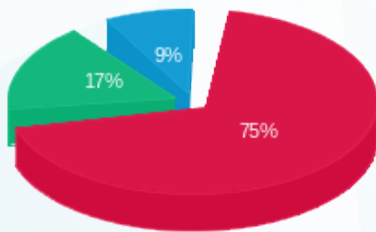

■ פסגה (132.42 ₪)
 ■ גבע (29.99 ₪)
 ■ שפל (15.23 ₪)

הסטוריית צריכה בקוט"ש

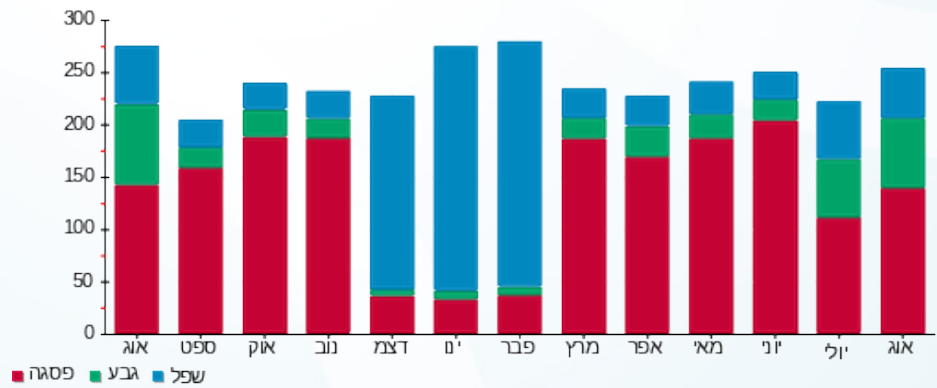



08/09/21 תאריך הפקה:
 31/08/21 תאריך קריאה נוכחית:
 01/08/21 תאריך קריאה קודמת:

שם דייר: בניין C - ק.06 יח' 08 - גלובסל
 שם אתר: מרכז עזריאלי חולון

לקוח/ה נכבד/ה, אנו מתכבדים להגיש את חישוב צריכת החשמל לתקופה 01/08/21 - 31/08/21:

בניין C - ק.06 יח' 08 - גלובסל - 8 - 15114149(0x0)

סה"כ לתשלום	מחיר לקוט"ש בא"ג	סה"כ צריכה בקוט"ש	קריאה נוכחית	קריאה קודמת	סוג צריכה	סוג תעריף
			31/08/21	01/08/21		פרטי חשבון עבור תאריכים:
124.85 ₪	96.41	129.50	4,564.80	4,435.30	פסגה	777
33.19 ₪	45.00	73.75	967.90	894.15	גבע	778
13.49 ₪	31.59	42.70	2,864.90	2,822.20	שפל	779

סה"כ לדייר:

שיא ביקוש	סה"כ	שפל	גבע	פסגה
3.42	245.95	42.70	73.75	129.50
	171.53 ₪	13.49 ₪	33.19 ₪	124.85 ₪

סה"כ צריכה
 סה"כ לתשלום

211.60 ₪	תשלום קבוע	
0.00 ₪	תשלום עבור גודל חיבור בKVA (0x0)	
383.13 ₪	סה"כ לתשלום	לא כולל מע"מ

התפלגות חיוב בש"ח לפי תעו"ז

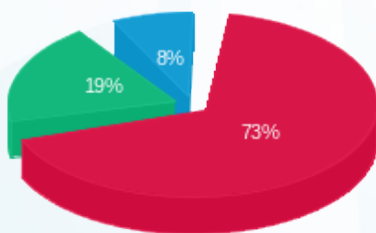

■ פסגה (124.85 ₪)
 ■ גבע (33.19 ₪)
 ■ שפל (13.49 ₪)

הסטוריית צריכה בקוט"ש

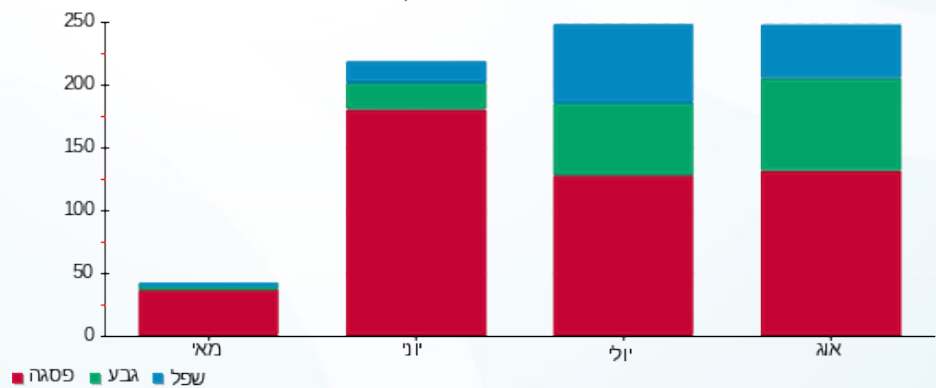

08/09/21 תאריך הפקה:
 31/08/21 תאריך קריאה נוכחית:
 01/08/21 תאריך קריאה קודמת:

שם דייר: בנין C - ק.06 יח' 10 - קלריון
 שם אתר: מרכז עזריאלי חולון

לקוח/ה נכבד/ה, אנו מתכבדים להגיש את חישוב צריכת החשמל לתקופה 01/08/21 - 31/08/21:

בנין C - ק.06 יח' 10 - קלריון - 10 - 15114149(0x0)

סוג תעריף	סוג צריכה	קריאה קודמת	קריאה נוכחית	סה"כ צריכה בקוט"ש	מחיר לקוט"ש בא"ג	סה"כ לתשלום
פרטי חשבון עבור תאריכים:						
777	פסגה	01/08/21	31/08/21	149.25	96.41	143.89 ₪
778	גבע	593.15	616.55	23.40	45.00	10.53 ₪
779	שפל	1,813.90	1,818.05	4.15	31.59	1.31 ₪

סה"כ לדייר:

פסגה	גבע	שפל	סה"כ	שיא ביקוש
149.25	23.40	4.15	176.80	2.62
143.89 ₪	10.53 ₪	1.31 ₪	155.73 ₪	

סה"כ צריכה
סה"כ לתשלום

211.60 ₪	תשלום קבוע	
0.00 ₪	תשלום עבור גודל חיבור בKVA (0x0)	
367.33 ₪	סה"כ לתשלום	לא כולל מע"מ

התפלגות חיוב בש"ח לפי תעו"ז

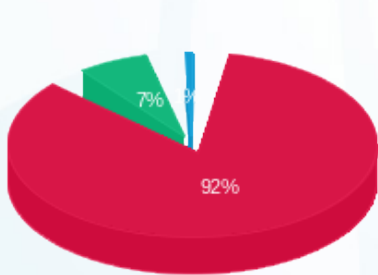

- פסגה (143.89 ₪) 92%
- גבע (10.53 ₪) 7%
- שפל (1.31 ₪) 1%

הסטוריית צריכה בקוט"ש

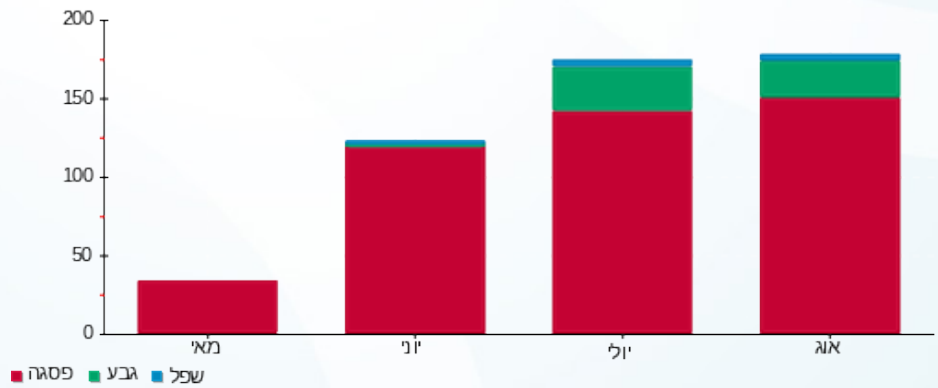

08/09/21 תאריך הפקה:
 31/08/21 תאריך קריאה נוכחי:
 01/08/21 תאריך קריאה קודמת:

שם דייר: בניין C - ק.06 יח' 11 - יוסף רון
 שם אתר: מרכז עזריאלי חולון

לקוח/ה נכבד/ה, אנו מתכבדים להגיש את חישוב צריכת החשמל לתקופה 01/08/21 - 31/08/21:

בניין C - קומה 06 יחידה 11 - 15114149(0x0)

סוג תעריף	סוג צריכה	קריאה קודמת	קריאה נוכחית	סה"כ צריכה בקוט"ש	מחיר לקוט"ש בא"ג	סה"כ לתשלום
פרטי חשבון עבור תאריכים:						
777	פסגה	01/08/21	31/08/21	34.20	96.41	32.97 ₪
778	גבע	315.95	334.30	18.35	45.00	8.26 ₪
779	שפל	1,355.80	1,356.55	0.75	31.59	0.24 ₪

סה"כ לדייר:

פסגה	גבע	שפל	סה"כ	שיא ביקוש
34.20	18.35	0.75	53.30	1.24
₪ 32.97	₪ 8.26	₪ 0.24	₪ 41.47	

סה"כ צריכה
 סה"כ לתשלום

211.60 ₪	תשלום קבוע	
0.00 ₪	תשלום עבור גודל חיבור בKVA (0x0)	
253.07 ₪	סה"כ לתשלום	לא כולל מע"מ

התפלגות חיוב בש"ח לפי תעו"ז

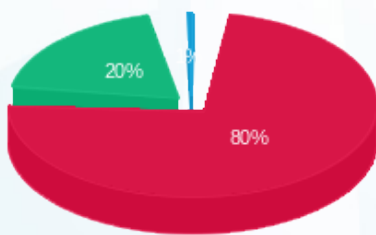

פסגה (₪ 32.97)
 גבע (₪ 8.26)
 שפל (₪ 0.24)

הסטוריית צריכה בקוט"ש

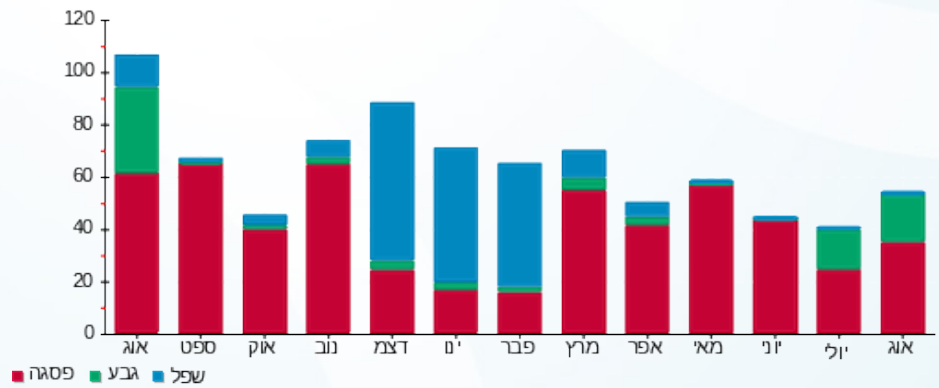



08/09/21

תאריך הפקה:

שם דייר: בניין C - ק.06 יח' 12 - אסדרה ליווי וייעוץ פיננסי
שם אתר: מרכז עזריאלי חולון

31/08/21

תאריך קריאה נוכחית:

01/08/21

תאריך קריאה קודמת:

לקוח/ה נכבד/ה, אנו מתכבדים להגיש את חישוב צריכת החשמל לתקופה 01/08/21 - 31/08/21:

בניין C - קומה 6 יחידה 12 - 15114148(0x0)

סוג תעריף	סוג צריכה	קריאה קודמת	קריאה נוכחית	סה"כ צריכה בקוט"ש	מחיר לקוט"ש בא"ג	סה"כ לתשלום
פרטי חשבון עבור תאריכים:						
777	פסגה	01/08/21	31/08/21	108.73	96.41	104.82 ₪
778	גבע	564.85	600.50	35.65	45.00	16.04 ₪
779	שפל	2,060.89	2,072.91	12.02	31.59	3.80 ₪

סה"כ לדיר:

פסגה	גבע	שפל	סה"כ	שיא ביקוש
108.73	35.65	12.02	156.40	17.81
104.82 ₪	16.04 ₪	3.80 ₪	124.66 ₪	

סה"כ צריכה

סה"כ לתשלום

211.60 ₪	תשלום קבוע	
0.00 ₪	תשלום עבור גודל חיבור בKVA (0x0)	
336.26 ₪	סה"כ לתשלום	לא כולל מע"מ

התפלגות חיוב בש"ח לפי תעו"ז

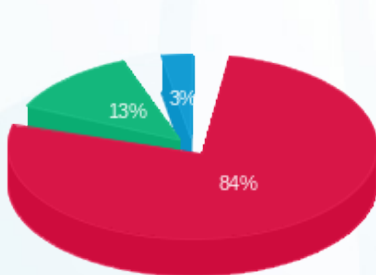

■ פסגה (104.82 ₪)
■ גבע (16.04 ₪)
■ שפל (3.80 ₪)

הסטוריית צריכה בקוט"ש

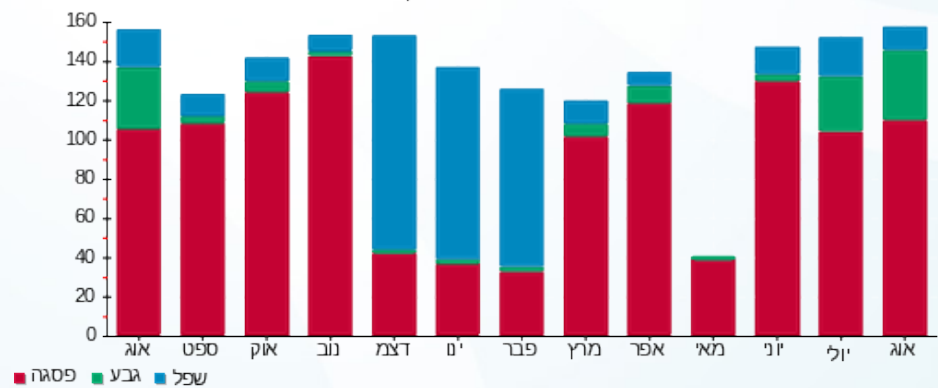



08/09/21

תאריך הפקה:

שם דייר: בניין C - ק.06 יח' 14 - קיו אל ישראל בע"מ

31/08/21

תאריך קריאה נוכחית:

שם אתר: מרכז עזריאלי חולון

01/08/21

תאריך קריאה קודמת:

לקוח/ה נכבד/ה, אנו מתכבדים להגיש את חישוב צריכת החשמל לתקופה 01/08/21 - 31/08/21:

בניין C - קומה 06 יחידה 14 - 3 - 15114148

סוג תעריף	סוג צריכה	קריאה קודמת	קריאה נוכחית	סה"כ צריכה בקוט"ש	מחיר לקוט"ש בא"ג	סה"כ לתשלום
פרטי חשבון עבור תאריכים:						
777	פסגה	01/08/21	31/08/21	63.74	96.41	2,224.58
778	גבע	915.76	960.07	44.31	45.00	2,160.85
779	שפל	2,250.15	2,311.89	61.74	31.59	19.94

סה"כ לדייר:

פסגה	גבע	שפל	סה"כ	שיא ביקוש
63.74	44.31	61.74	169.79	47.98
19.94	19.94	19.50	100.89	

סה"כ צריכה

סה"כ לתשלום

211.60	תשלום קבוע
312.49	סה"כ לתשלום

לא כולל מע"מ

התפלגות חיוב בש"ח לפי תע"ז

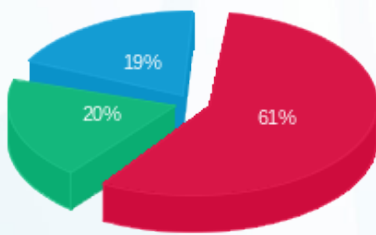

פסגה (19.94 ₪)
גבע (19.50 ₪)
שפל (61.45 ₪)

הסטוריית צריכה בקוט"ש

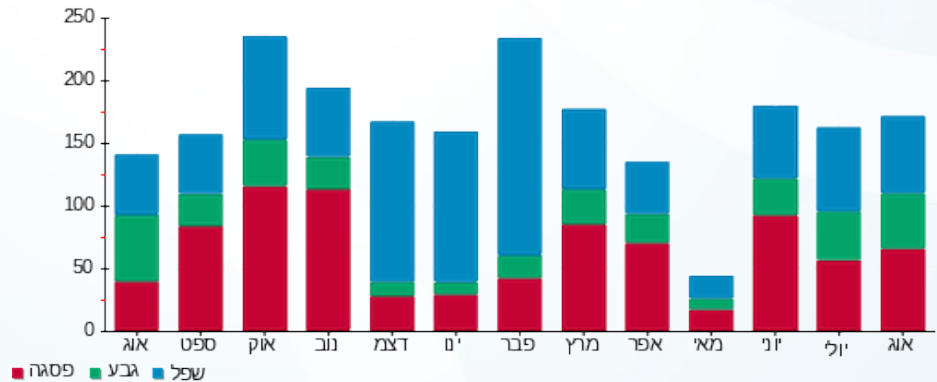



08/09/21 תאריך הפקה:
 31/08/21 תאריך קריאה נוכחית:
 01/08/21 תאריך קריאה קודמת:

שם דייר: בניין C - ק.06 יח' 15 - ליטל זסלבסקי
 שם אתר: מרכז עזריאלי חולון

לקוח/ה נכבד/ה, אנו מתכבדים להגיש את חישוב צריכת החשמל לתקופה 01/08/21 - 31/08/21:

בניין C ק.06 יח' 15 - ליטל זסלבסקי - 4 - 15114148(0x0)

סוג תעריף	סוג צריכה	קריאה קודמת	קריאה נוכחית	סה"כ צריכה בקוט"ש	מחיר לקוט"ש בא"ג	סה"כ לתשלום
פרטי חשבון עבור תאריכים:						
777	פסגה	01/08/21	31/08/21	99.49	96.41	95.92 ₪
778	גבע	279.41	311.48	32.08	45.00	14.43 ₪
779	שפל	761.46	779.05	17.59	31.59	5.56 ₪

סה"כ לדייר:

פסגה	גבע	שפל	סה"כ	שיא ביקוש
99.49	32.08	17.59	149.15	1.56
95.92 ₪	14.43 ₪	5.56 ₪	115.91 ₪	

סה"כ צריכה
 סה"כ לתשלום

211.60 ₪	תשלום קבוע
0.00 ₪	תשלום עבור גודל חיבור בKVA (0x0)
327.51 ₪	סה"כ לתשלום
לא כולל מע"מ	

התפלגות חיוב בש"ח לפי תעו"ז

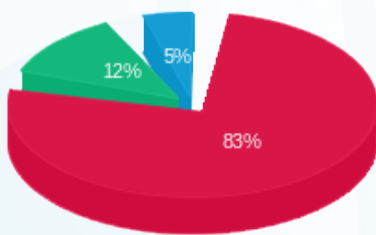

■ פסגה (95.92 ₪)
 ■ גבע (14.43 ₪)
 ■ שפל (5.56 ₪)

הסטוריית צריכה בקוט"ש

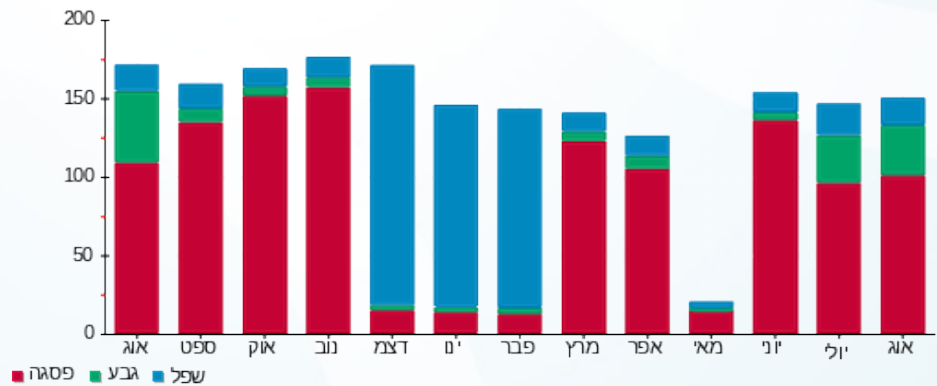



08/09/21 תאריך הפקה:
 31/08/21 תאריך קריאה נוכחית:
 01/08/21 תאריך קריאה קודמת:

שם דייר: בניין C - ק.06 יח' 16 - לריסה פז
 שם אתר: מרכז עזריאלי חולון

לקוח/ה נכבד/ה, אנו מתכבדים להגיש את חישוב צריכת החשמל לתקופה 01/08/21 - 31/08/21:

בניין C - קומה 6 יחידה 16 - 5 - 15114148(0x0)

סוג תעריף	סוג צריכה	קריאה קודמת	קריאה נוכחית	סה"כ צריכה בקוט"ש	מחיר לקוט"ש בא"ג	סה"כ לתשלום
פרטי חשבון עבור תאריכים:						
777	פסגה	01/08/21	31/08/21	108.10	96.41	104.22 ₪
778	גבע	454.86	509.93	55.07	45.00	24.78 ₪
779	שפל	1,327.67	1,328.15	0.47	31.59	0.15 ₪

סה"כ לדייר:

פסגה	גבע	שפל	סה"כ	שיא ביקוש
108.10	55.07	0.47	163.64	4.43
104.22 ₪	24.78 ₪	0.15 ₪	129.15 ₪	

סה"כ צריכה
 סה"כ לתשלום

211.60 ₪	תשלום קבוע	
0.00 ₪	תשלום עבור גודל חיבור בKVA (0x0)	
340.75 ₪	סה"כ לתשלום	לא כולל מע"מ

התפלגות חיוב בש"ח לפי תעו"ז

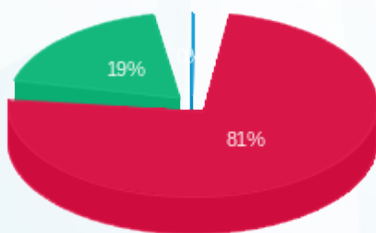

פסגה (104.22 ₪) - 81%
 גבע (24.78 ₪) - 19%
 שפל (0.15 ₪)

הסטוריית צריכה בקוט"ש

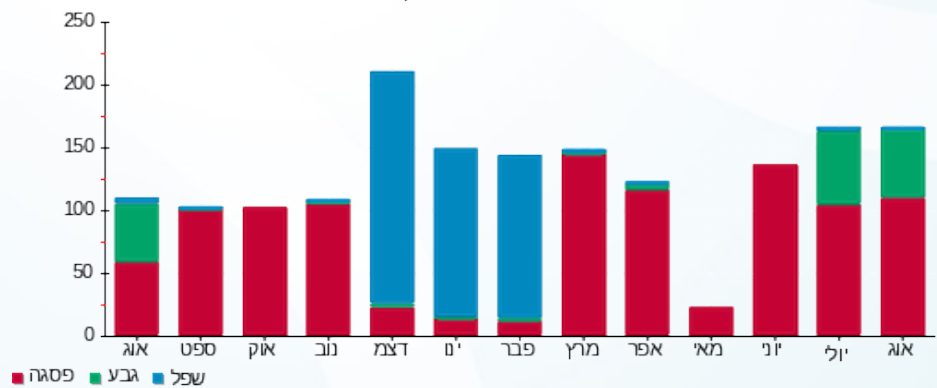



08/09/21

תאריך הפקה:

שם דייר: בניין C - ק.06 יח' 17 - ל.ו.ן פתרונות עסקיים בע"מ
שם אתר: מרכז עזריאלי חולון

31/08/21

תאריך קריאה נוכחית:

01/08/21

תאריך קריאה קודמת:

לקוח/ה נכבד/ה, אנו מתכבדים להגיש את חישוב צריכת החשמל לתקופה 01/08/21 - 31/08/21:

בניין C - ק.06 יח' 17 - ל.ו.ן פתרונות עסקיים בע"מ - 6 - 15114148(0x0)

סוג תעריף	סוג צריכה	קריאה קודמת	קריאה נוכחית	סה"כ צריכה בקוט"ש	מחיר לקוט"ש בא"ג	סה"כ לתשלום
פרטי חשבון עבור תאריכים:						
777	פסגה	01/08/21	31/08/21	550.99	96.41	₪ 531.21
778	גבע	3,617.09	3,851.51	234.41	45.00	₪ 105.49
779	שפל	9,105.34	9,484.18	378.84	31.59	₪ 119.68

סה"כ לדייר:

פסגה	גבע	שפל	סה"כ	שיא ביקוש
550.99	234.41	378.84	1,164.24	18.68
₪ 531.21	₪ 105.49	₪ 119.68	₪ 756.37	

סה"כ צריכה

סה"כ לתשלום

211.60 ₪	תשלום קבוע	
0.00 ₪	תשלום עבור גודל חיבור בKVA (0x0)	
967.97 ₪	סה"כ לתשלום	לא כולל מע"מ

התפלגות חיוב בש"ח לפי תע"ז

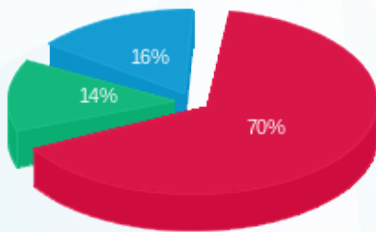

■ פסגה (₪ 531.21)
■ גבע (₪ 105.49)
■ שפל (₪ 119.68)

הסטוריית צריכה בקוט"ש

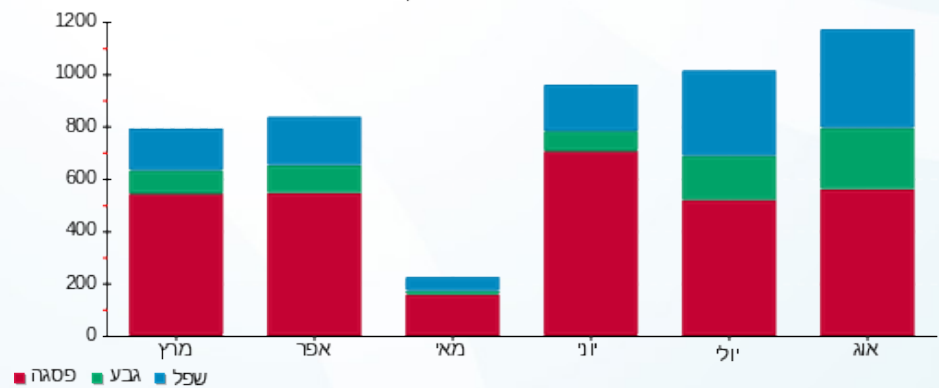



08/09/21

תאריך הפקה:

שם דייר: בניין C - ק.06 יח' 20 - או.די.אל.אל סולושנס
שם אתר: מרכז עזריאלי חולון

31/08/21

תאריך קריאה נוכחי:

01/08/21

תאריך קריאה קודמת:

לקוח/ה נכבד/ה, אנו מתכבדים להגיש את חישוב צריכת החשמל לתקופה 01/08/21 - 31/08/21:

בניין C - ק.06 יח' 20 - או.די.אל.אל סולושנס - 7 - 15114148(0x0)

סוג תעריף	סוג צריכה	קריאה קודמת	קריאה נוכחית	סה"כ צריכה בקוט"ש	מחיר לקוט"ש בא"ג	סה"כ לתשלום
פרטי חשבון עבור תאריכים:						
777	פסגה	01/08/21	31/08/21	112.25	96.41	108.22 ₪
778	גבע	1,568.12	1,616.53	48.41	45.00	21.78 ₪
779	שפל	4,872.74	4,927.55	54.81	31.59	17.31 ₪

סה"כ לדייר:

פסגה	גבע	שפל	סה"כ	שיא ביקוש
112.25	48.41	54.81	215.46	4.46
108.22 ₪	21.78 ₪	17.31 ₪	147.31 ₪	

סה"כ צריכה

סה"כ לתשלום

211.60 ₪	תשלום קבוע	
0.00 ₪	תשלום עבור גודל חיבור בKVA (0x0)	
358.91 ₪	סה"כ לתשלום	לא כולל מע"מ

התפלגות חיוב בש"ח לפי תעו"ז

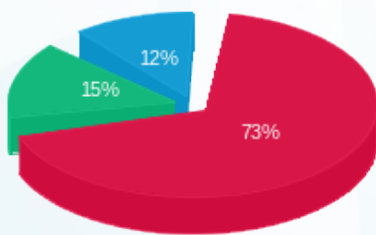

- פסגה (108.22 ₪) - 73%
- גבע (21.78 ₪) - 15%
- שפל (17.31 ₪) - 12%

הסטוריית צריכה בקוט"ש

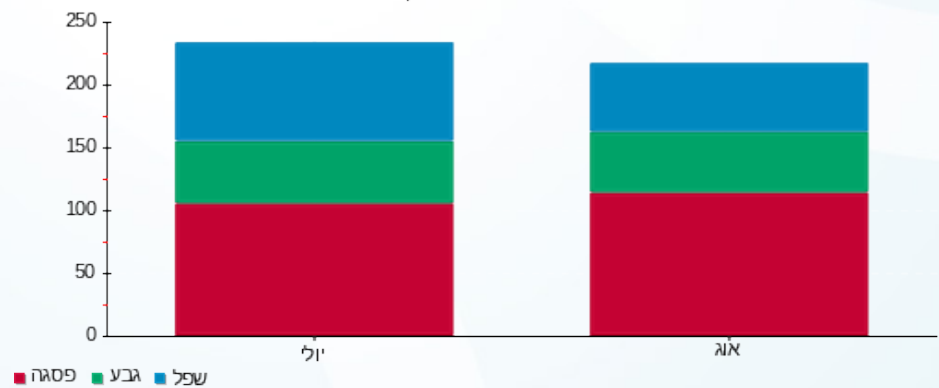

08/09/21 תאריך הפקה:
 31/08/21 תאריך קריאה נוכחית:
 01/08/21 תאריך קריאה קודמת:

שם דייר: בניין C - ק.07 יח' 01 - מטאור א.מ. בע"מ
 שם אתר: מרכז עזריאלי חולון

לקוח/ה נכבד/ה, אנו מתכבדים להגיש את חישוב צריכת החשמל לתקופה 01/08/21 - 31/08/21:

בניין C ק.07 יח' 01 - מטאור א.מ. בע"מ - 1 - 16226506(0x0)

סוג תעריף	סוג צריכה	קריאה קודמת	קריאה נוכחית	סה"כ צריכה בקוט"ש	מחיר לקוט"ש בא"ג	סה"כ לתשלום
		01/08/21	31/08/21			
777	פסגה	10,347.00	10,643.50	296.50	96.41	285.86 ₪
778	גבע	2,515.95	2,627.50	111.55	45.00	50.20 ₪
779	שפל	7,497.95	7,566.90	68.95	31.59	21.78 ₪

סה"כ לדייר:

פסגה	גבע	שפל	סה"כ	שיא ביקוש
296.50	111.55	68.95	477.00	3.39
285.86 ₪	50.20 ₪	21.78 ₪	357.83 ₪	

סה"כ צריכה
 סה"כ לתשלום

211.60 ₪	תשלום קבוע	
0.00 ₪	תשלום עבור גודל חיבור בKVA (0x0)	
569.43 ₪	סה"כ לתשלום	לא כולל מע"מ

התפלגות חיוב בש"ח לפי תעו"ז

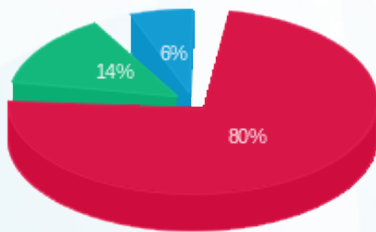

■ פסגה (285.86 ₪)
 ■ גבע (50.20 ₪)
 ■ שפל (21.78 ₪)

הסטוריית צריכה בקוט"ש

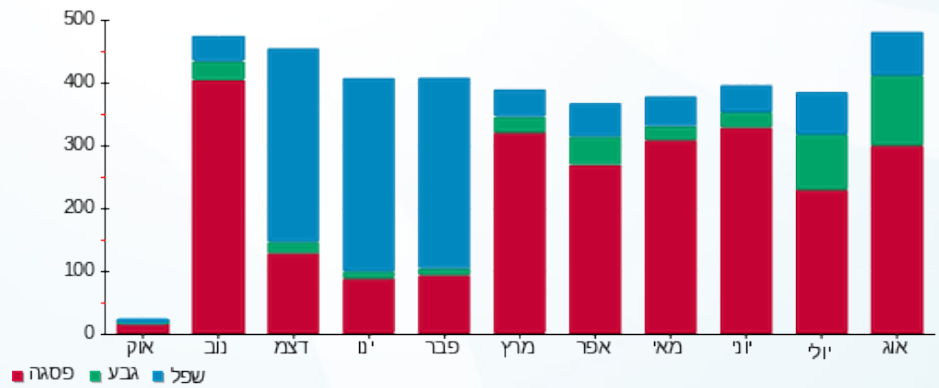



08/09/21

תאריך הפקה:

שם דייר: בניין C - ק.07 יח' 02 - ליאור גרבי ואירית טיגר
שם אתר: מרכז עזריאלי חולון

31/08/21

תאריך קריאה נוכחית:

01/08/21

תאריך קריאה קודמת:

לקוח/ה נכבד/ה, אנו מתכבדים להגיש את חישוב צריכת החשמל לתקופה 01/08/21 - 31/08/21:

בניין C - ק.07 יח' 02 - ליאור גרבי ואירית טיגר - 2 - 16226506 (3x40)

סוג תעריף	סוג צריכה	קריאה קודמת	קריאה נוכחית	סה"כ צריכה בקוט"ש	מחיר לקוט"ש בא"ג	סה"כ לתשלום
פרטי חשבון עבור תאריכים:						
777	פסגה	01/08/21	31/08/21	52.50	96.41	50.62 ₪
778	גבע	1,123.80	1,166.10	42.30	45.00	19.03 ₪
779	שפל	3,286.90	3,324.70	37.80	31.59	11.94 ₪

סה"כ לדייר:

פסגה	גבע	שפל	סה"כ	שיא ביקוש
52.50	42.30	37.80	132.60	1.27
₪ 50.62	₪ 19.03	₪ 11.94	₪ 81.59	

סה"כ צריכה

סה"כ לתשלום

211.60 ₪	תשלום קבוע	
7.55 ₪	תשלום עבור גודל חיבור בKVA (3x40)	
300.74 ₪	סה"כ לתשלום	לא כולל מע"מ

התפלגות חיוב בש"ח לפי תעו"ז

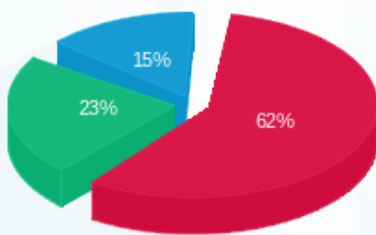

פסגה (₪ 50.62)
גבע (₪ 19.03)
שפל (₪ 11.94)

הסטוריית צריכה בקוט"ש

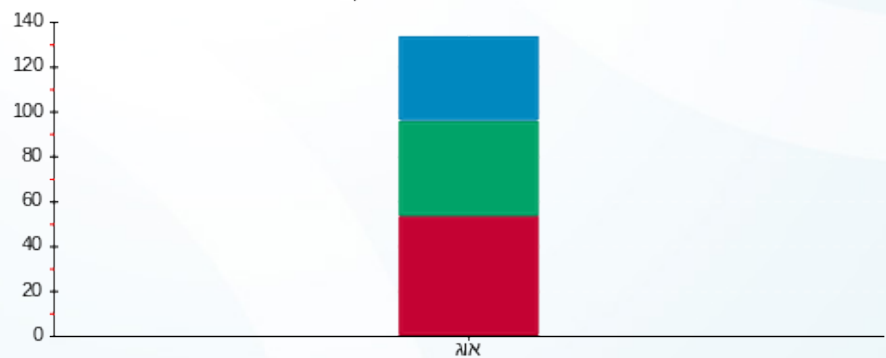

פסגה גבע שפל





08/09/21

תאריך הפקה:

שם דייר: בניין C - ק.07 יח' 03 - אלעד מערכות תוכנה
שם אתר: מרכז עזריאלי חולון

31/08/21

תאריך קריאה נוכחית:

01/08/21

תאריך קריאה קודמת:

לקוח/ה נכבד/ה, אנו מתכבדים להגיש את חישוב צריכת החשמל לתקופה 01/08/21 - 31/08/21:

בניין C ק.07 יח' 03 - אלעד מערכות תוכנה - 3 - 16226506(0x0)

סוג תעריף	סוג צריכה	קריאה קודמת	קריאה נוכחית	סה"כ צריכה בקוט"ש	מחיר לקוט"ש בא"ג	סה"כ לתשלום
פרטי חשבון עבור תאריכים:						
777	פסגה	01/08/21	31/08/21	170.60	96.41	164.48 ₪
778	גבע	2,335.45	2,434.65	99.20	45.00	44.64 ₪
779	שפל	6,712.25	6,874.20	161.95	31.59	51.16 ₪

סה"כ לדייר:

פסגה	גבע	שפל	סה"כ	שיא ביקוש
170.60	99.20	161.95	431.75	2.29
164.48 ₪	44.64 ₪	51.16 ₪	260.28 ₪	

סה"כ צריכה

סה"כ לתשלום

211.60 ₪	תשלום קבוע	
0.00 ₪	תשלום עבור גודל חיבור בKVA (0x0)	
471.88 ₪	סה"כ לתשלום	לא כולל מע"מ

התפלגות חיוב בש"ח לפי תעו"ז

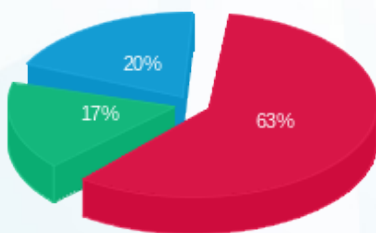

■ פסגה (164.48 ₪)
■ גבע (44.64 ₪)
■ שפל (51.16 ₪)

הסטוריית צריכה בקוט"ש

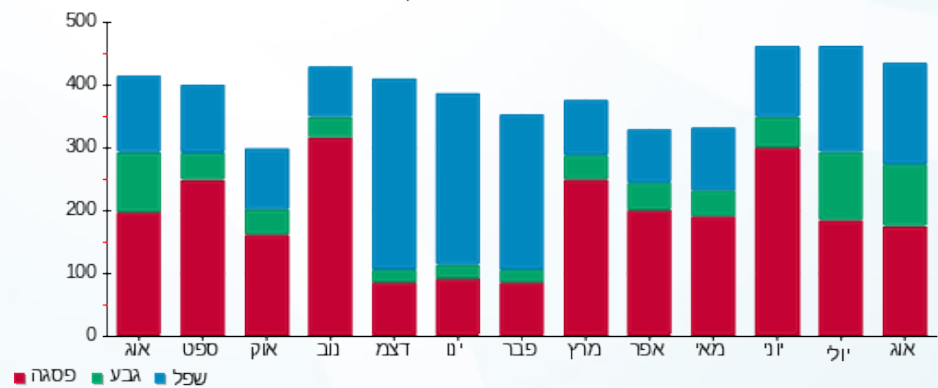

■ פסגה ■ גבע ■ שפל





08/09/21

תאריך הפקה:

שם דייר: בניין C - ק.07 יח' 04 - שרביט מנהיגות בע"מ
שם אתר: מרכז עזריאלי חולון

31/08/21

תאריך קריאה נוכחי:

01/08/21

תאריך קריאה קודמת:

לקוח/ה נכבד/ה, אנו מתכבדים להגיש את חישוב צריכת החשמל לתקופה 01/08/21 - 31/08/21:

בניין C - ק.07 יח' 04 - שרביט מנהיגות בע"מ - 4 - 16226506(0x0)

סוג תעריף	סוג צריכה	קריאה קודמת	קריאה נוכחית	סה"כ צריכה בקוט"ש	מחיר לקוט"ש בא"ג	סה"כ לתשלום
פרטי חשבון עבור תאריכים:						
777	פסגה	01/08/21	31/08/21	64.20	96.41	61.90 ₪
778	גבע	393.10	408.70	15.60	45.00	7.02 ₪
779	שפל	1,205.65	1,206.00	0.35	31.59	0.11 ₪

סה"כ לדייר:

פסגה	גבע	שפל	סה"כ	שיא ביקוש
64.20	15.60	0.35	80.15	1.50
₪ 61.90	₪ 7.02	₪ 0.11	₪ 69.03	

סה"כ צריכה

סה"כ לתשלום

211.60 ₪	תשלום קבוע	
0.00 ₪	תשלום עבור גודל חיבור בKVA (0x0)	
280.63 ₪	סה"כ לתשלום	לא כולל מע"מ

התפלגות חיוב בש"ח לפי תעו"ז

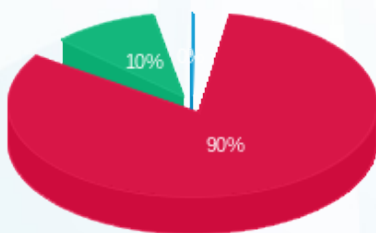

■ פסגה (₪ 61.90)
■ גבע (₪ 7.02)
■ שפל (₪ 0.11)

הסטוריית צריכה בקוט"ש

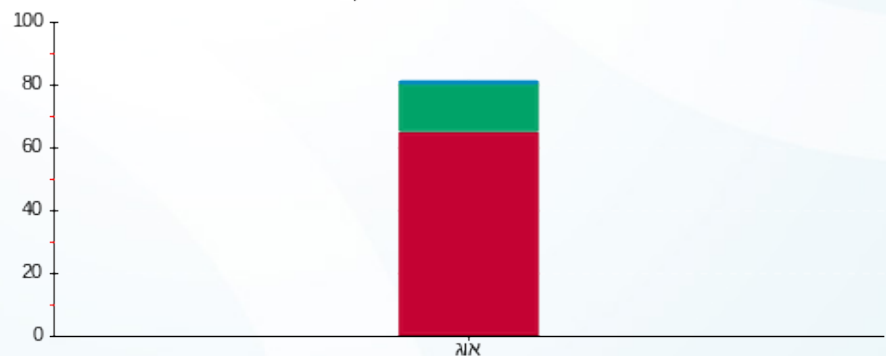

■ פסגה ■ גבע ■ שפל



08/09/21 תאריך הפקה:
 31/08/21 תאריך קריאה נוכחית:
 01/08/21 תאריך קריאה קודמת:

שם דייר: בנין C - ק.07 יח' 05 - עו"ד ליטל אסרף
 שם אתר: מרכז עזריאלי חולון

לקוח/ה נכבד/ה, אנו מתכבדים להגיש את חישוב צריכת החשמל לתקופה 01/08/21 - 31/08/21:

בנין C - ק.07 יח' 05 - עו"ד ליטל אסרף - 5 - 16226506(0x0)

סוג תעריף	סוג צריכה	קריאה קודמת	קריאה נוכחית	סה"כ צריכה בקוט"ש	מחיר לקוט"ש בא"ג	סה"כ לתשלום
פרטי חשבון עבור תאריכים:						
777	פסגה	01/08/21	31/08/21	60.30	96.41	58.14 ₪
778	גבע	439.85	458.45	18.60	45.00	8.37 ₪
779	שפל	1,119.20	1,121.50	2.30	31.59	0.73 ₪

סה"כ לדיר:

פסגה	גבע	שפל	סה"כ	שיא ביקוש
60.30	18.60	2.30	81.20	2.11
₪ 58.14	₪ 8.37	₪ 0.73	₪ 67.23	

סה"כ צריכה
 סה"כ לתשלום

211.60 ₪	תשלום קבוע	
0.00 ₪	תשלום עבור גודל חיבור בKVA (0x0)	
278.83 ₪	סה"כ לתשלום	לא כולל מע"מ

התפלגות חיוב בש"ח לפי תעו"ז

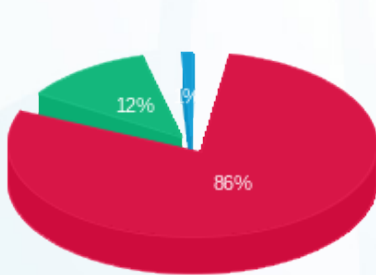

פסגה (₪ 58.14)
 גבע (₪ 8.37)
 שפל (₪ 0.73)

הסטוריית צריכה בקוט"ש

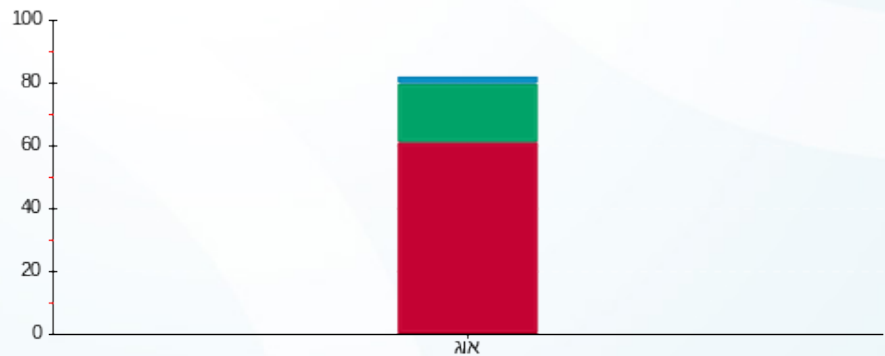

פסגה גבע שפל

08/09/21 תאריך הפקה:
 31/08/21 תאריך קריאה נוכחית:
 01/08/21 תאריך קריאה קודמת:

שם דייר: בנין C - ק.07 יח' 06 - נטור קליניק
 שם אתר: מרכז עזריאלי חולון

לקוח/ה נכבד/ה, אנו מתכבדים להגיש את חישוב צריכת החשמל לתקופה 01/08/21 - 31/08/21:

בנין C - ק.07 יח' 06 - נטור קליניק - 6 - 16226506(0x0)

סוג תעריף	סוג צריכה	קריאה קודמת	קריאה נוכחית	סה"כ צריכה בקוט"ש	מחיר לקוט"ש בא"ג	סה"כ לתשלום
פרטי חשבון עבור תאריכים:						
777	פסגה	01/08/21	31/08/21	45.80	96.41	44.16 ₪
778	גבע	296.40	334.10	37.70	45.00	16.97 ₪
779	שפל	763.85	819.05	55.20	31.59	17.44 ₪

סה"כ לדייר:

פסגה	גבע	שפל	סה"כ	שיא ביקוש
45.80	37.70	55.20	138.70	1.56
₪ 44.16	₪ 16.97	₪ 17.44	₪ 78.56	

סה"כ צריכה
 סה"כ לתשלום

211.60 ₪	תשלום קבוע	
0.00 ₪	תשלום עבור גודל חיבור בKVA (0x0)	
290.16 ₪	סה"כ לתשלום	לא כולל מע"מ

התפלגות חיוב בש"ח לפי תעו"ז

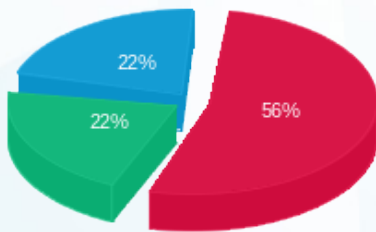

פסגה (₪ 44.16)
 גבע (₪ 16.97)
 שפל (₪ 17.44)

הסטוריית צריכה בקוט"ש

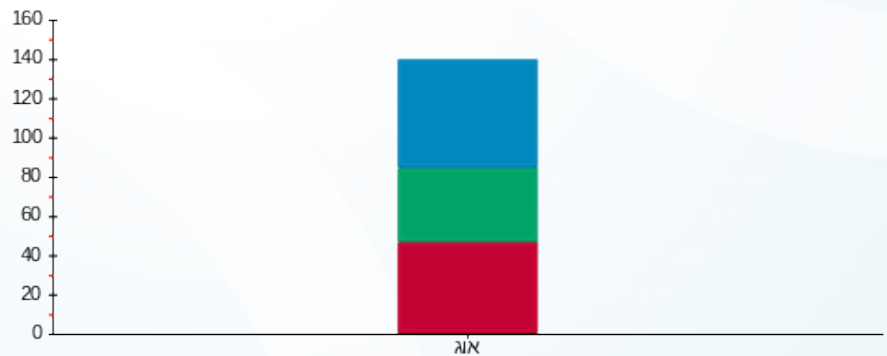

פסגה גבע שפל



08/09/21 תאריך הפקה:
 31/08/21 תאריך קריאה נוכחי:
 01/08/21 תאריך קריאה קודמת:

שם דייר: בנין C - ק. 07 יח' 07 - אגיס רייל
 שם אתר: מרכז עזריאלי חולון

לקוח/ה נכבד/ה, אנו מתכבדים להגיש את חישוב צריכת החשמל לתקופה 01/08/21 - 31/08/21:

בנין C - ק. 07 יח' 07 - אגיס רייל - 7 - 16226506(0x0)

סוג תעריף	סוג צריכה	קריאה קודמת	קריאה נוכחית	סה"כ צריכה בקוט"ש	מחיר לקוט"ש בא"ג	סה"כ לתשלום
פרטי חשבון עבור תאריכים:						
777	פסגה	01/08/21	31/08/21	236.40	96.41	227.91 ₪
778	גבע	1,592.25	1,696.95	104.70	45.00	47.11 ₪
779	שפל	5,049.35	5,086.95	37.60	31.59	11.88 ₪

סה"כ לדייר:

פסגה	גבע	שפל	סה"כ	שיא ביקוש
236.40	104.70	37.60	378.70	3.11
227.91 ₪	47.11 ₪	11.88 ₪	286.91 ₪	

סה"כ צריכה
 סה"כ לתשלום

211.60 ₪	תשלום קבוע	
0.00 ₪	תשלום עבור גודל חיבור בKVA (0x0)	
498.51 ₪	סה"כ לתשלום	לא כולל מע"מ

התפלגות חיוב בש"ח לפי תע"ז

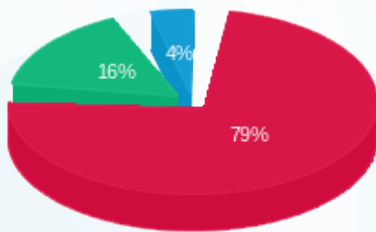

■ פסגה (227.91 ₪)
 ■ גבע (47.11 ₪)
 ■ שפל (11.88 ₪)

הסטוריית צריכה בקוט"ש

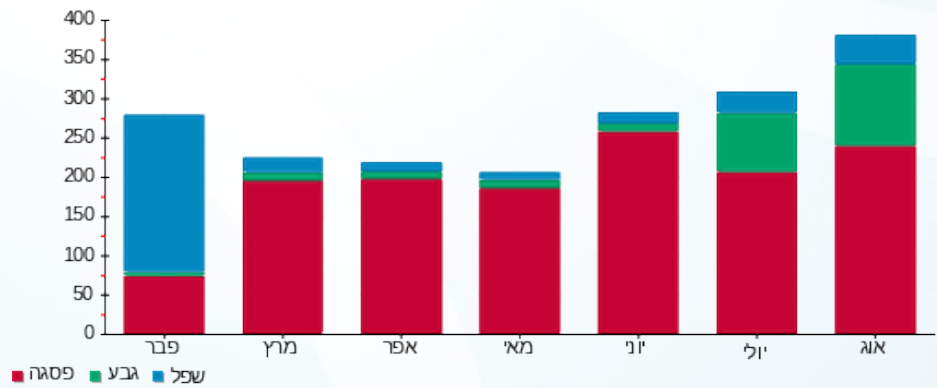



08/09/21 תאריך הפקדה:
 31/08/21 תאריך קריאה נוכחית:
 01/08/21 תאריך קריאה קודמת:

שם דייר: בניין C - ק.07 יח' 08 - ד"ר קרן גונן
 שם אתר: מרכז עזריאלי חולון

לקוח/ה נכבד/ה, אנו מתכבדים להגיש את חישוב צריכת החשמל לתקופה 01/08/21 - 31/08/21:

בניין C - ק.07 יח' 08 - ד"ר קרן גונן - 8 - 16226506(0x0)

סוג תעריף	סוג צריכה	קריאה קודמת	קריאה נוכחית	סה"כ צריכה בקוט"ש	מחיר לקוט"ש בא"ג	סה"כ לתשלום
פרטי חשבון עבור תאריכים:						
777	פסגה	01/08/21	31/08/21	73.90	96.41	71.25 ₪
778	גבע	843.80	902.10	58.30	45.00	26.24 ₪
779	שפל	2,834.55	2,848.05	13.50	31.59	4.26 ₪

סה"כ לדיר:

פסגה	גבע	שפל	סה"כ	שיא ביקוש
73.90	58.30	13.50	145.70	1.01
71.25 ₪	26.24 ₪	4.26 ₪	101.75 ₪	

סה"כ צריכה
 סה"כ לתשלום

211.60 ₪	תשלום קבוע	
0.00 ₪	תשלום עבור גודל חיבור בKVA (0x0)	
313.35 ₪	סה"כ לתשלום	לא כולל מע"מ

התפלגות חיוב בש"ח לפי תע"ז

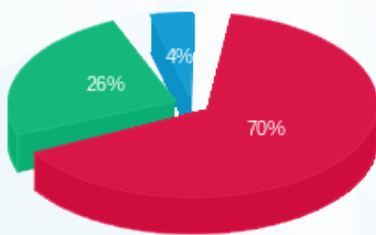

■ פסגה (71.25 ₪)
 ■ גבע (26.24 ₪)
 ■ שפל (4.26 ₪)

הסטוריית צריכה בקוט"ש

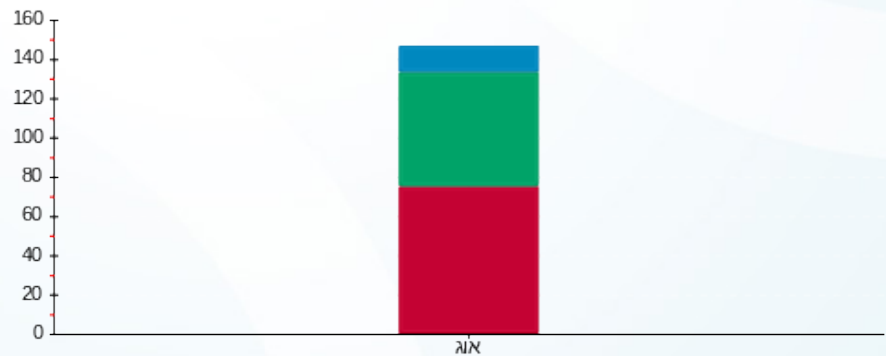

■ פסגה ■ גבע ■ שפל





08/09/21

תאריך הפקדה:

שם דייר: בניין C - ק.07 יח' 09 - אורון נדל"ן בע"מ
שם אתר: מרכז עזריאלי חולון

31/08/21

תאריך קריאה נוכחית:

01/08/21

תאריך קריאה קודמת:

לקוח/ה נכבד/ה, אנו מתכבדים להגיש את חישוב צריכת החשמל לתקופה 01/08/21 - 31/08/21:

בניין C - ק.07 יח' 09 - אורון נדל"ן - 9 - 16226506(0x0)

סוג תעריף	סוג צריכה	קריאה קודמת	קריאה נוכחית	סה"כ צריכה בקוט"ש	מחיר לקוט"ש בא"ג	סה"כ לתשלום
פרטי חשבון עבור תאריכים:						
777	פסגה	01/08/21	31/08/21	81.75	96.41	78.82 ₪
778	גבע	113.75	137.30	23.55	45.00	10.60 ₪
779	שפל	493.20	498.00	4.80	31.59	1.52 ₪

סה"כ לדייר:

פסגה	גבע	שפל	סה"כ	שיא ביקוש
81.75	23.55	4.80	110.10	1.23
78.82 ₪	10.60 ₪	1.52 ₪	90.93 ₪	

סה"כ צריכה

סה"כ לתשלום

0.00 ₪	תשלום קבוע	
0.00 ₪	תשלום עבור גודל חיבור בKVA (0x0)	
90.93 ₪	סה"כ לתשלום	לא כולל מע"מ

התפלגות חיוב בש"ח לפי תע"ז

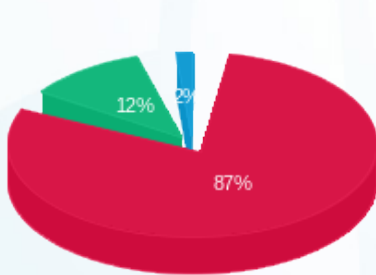

- פסגה (78.82 ₪)
- גבע (10.60 ₪)
- שפל (1.52 ₪)

הסטוריית צריכה בקוט"ש

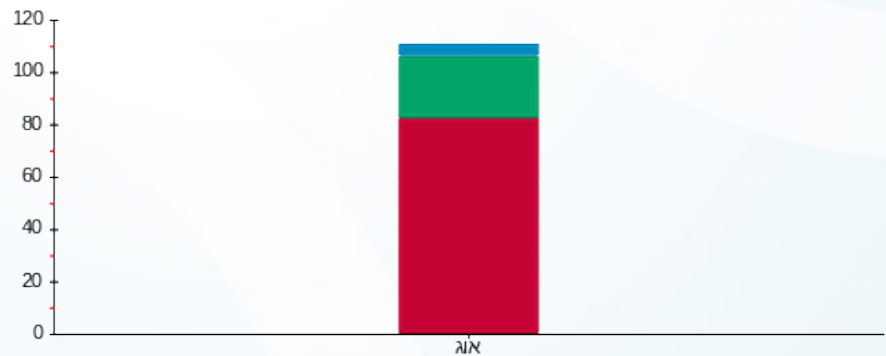

- פסגה
- גבע
- שפל





08/09/21

תאריך הפקה:

שם דייר: בניין C - ק.07 יח' 10 - דר' השרוני אמיר משה
שם אתר: מרכז עזריאלי חולון

31/08/21

תאריך קריאה נוכחית:

01/08/21

תאריך קריאה קודמת:

לקוח/ה נכבד/ה, אנו מתכבדים להגיש את חישוב צריכת החשמל לתקופה 01/08/21 - 31/08/21:

בניין C - קומה 07 יחידה 10 - 16226506(0x0)

סוג תעריף	סוג צריכה	קריאה קודמת	קריאה נוכחית	סה"כ צריכה בקוט"ש	מחיר לקוט"ש בא"ג	סה"כ לתשלום
פרטי חשבון עבור תאריכים:						
777	פסגה	01/08/21	31/08/21	130.10	96.41	125.43 ₪
778	גבע	948.85	1,081.35	132.50	45.00	59.63 ₪
779	שפל	1,835.40	1,900.65	65.25	31.59	20.61 ₪

סה"כ לדייר:

פסגה	גבע	שפל	סה"כ	שיא ביקוש
130.10	132.50	65.25	327.85	2.46
125.43 ₪	59.63 ₪	20.61 ₪	205.67 ₪	

סה"כ צריכה
סה"כ לתשלום

211.60 ₪	תשלום קבוע	
0.00 ₪	תשלום עבור גודל חיבור בKVA (0x0)	
417.27 ₪	סה"כ לתשלום	לא כולל מע"מ

התפלגות חיוב בש"ח לפי תע"ז

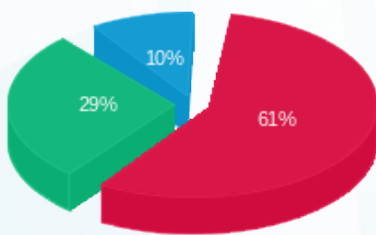

פסגה (125.43 ₪) 61%
גבע (59.63 ₪) 29%
שפל (20.61 ₪) 10%

הסטוריית צריכה בקוט"ש

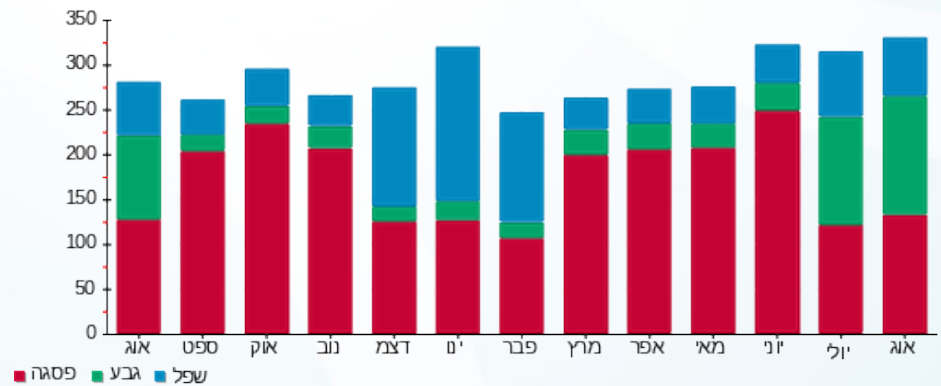

פסגה גבע שפל





08/09/21

תאריך הפקה:

שם דייר: בניין C - ק.07 יח' 11 - עוז מורן ייעוץ משכנתאות בע"מ
שם אתר: מרכז עזריאלי חולון

31/08/21

תאריך קריאה נוכחי:

01/08/21

תאריך קריאה קודמת:

לקוח/ה נכבד/ה, אנו מתכבדים להגיש את חישוב צריכת החשמל לתקופה 01/08/21 - 31/08/21:

בניין C - קומה 07 יחידה 11 - 16226506(0x0)

סוג תעריף	סוג צריכה	קריאה קודמת	קריאה נוכחית	סה"כ צריכה בקוט"ש	מחיר לקוט"ש בא"ג	סה"כ לתשלום
פרטי חשבון עבור תאריכים:						
777	פסגה	01/08/21	31/08/21	417.25	96.41	402.27 ₪
778	גבע	2,459.80	2,663.95	204.15	45.00	91.87 ₪
779	שפל	6,603.55	6,729.65	126.10	31.59	39.83 ₪

סה"כ לדייר:

פסגה	גבע	שפל	סה"כ	שיא ביקוש
417.25	204.15	126.10	747.50	3.37
402.27 ₪	91.87 ₪	39.83 ₪	533.97 ₪	

סה"כ צריכה

סה"כ לתשלום

211.60 ₪	תשלום קבוע	
0.00 ₪	תשלום עבור גודל חיבור בKVA (0x0)	
745.57 ₪	סה"כ לתשלום	לא כולל מע"מ

התפלגות חיוב בש"ח לפי תעו"ז

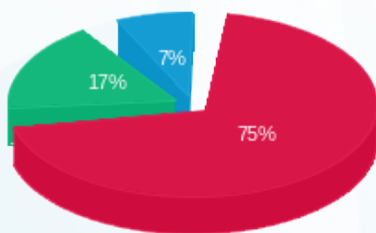

- פסגה (402.27 ₪)
- גבע (91.87 ₪)
- שפל (39.83 ₪)

הסטוריית צריכה בקוט"ש

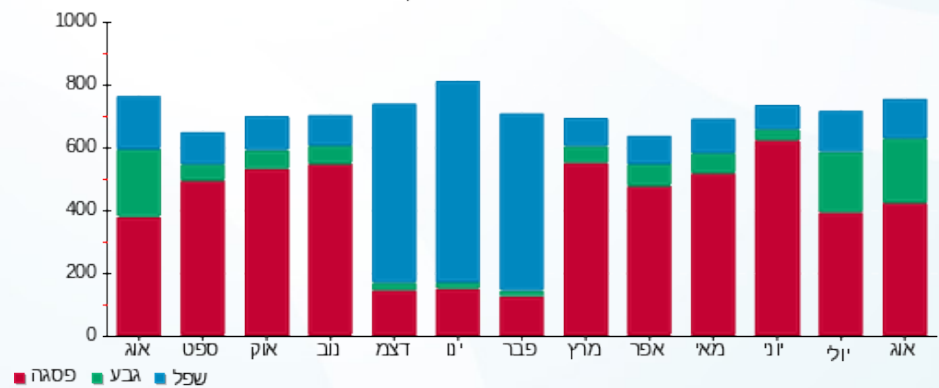



08/09/21

תאריך הפקדה:

שם דייר: בניין C - ק.07 יח' 12 - טייק קר מילניום, דיאגנוזה ולוי שלמה
שם אתר: מרכז עזריאלי חולון

31/08/21

תאריך קריאה נוכחית:

01/08/21

תאריך קריאה קודמת:

לקוח/ה נכבד/ה, אנו מתכבדים להגיש את חישוב צריכת החשמל לתקופה 01/08/21 - 31/08/21:

בניין C יחידה 12 - 12 (0x0)16226506

סוג תעריף	סוג צריכה	קריאה קודמת	קריאה נוכחית	סה"כ צריכה בקוט"ש	מחיר לקוט"ש בא"ג	סה"כ לתשלום
פרטי חשבון עבור תאריכים:						
777	פסגה	01/08/21	31/08/21	0.05	96.41	8,916.55
778	גבע	1,704.85	1,704.85	0.00	45.00	1,704.85
779	שפל	2,591.05	2,591.05	0.00	31.59	2,591.05

סה"כ לדייר:

פסגה	גבע	שפל	סה"כ	שיא ביקוש
0.05	0.00	0.00	0.05	0.05
0.05 ₪	0.00 ₪	0.00 ₪	0.05 ₪	

סה"כ צריכה

סה"כ לתשלום

211.60 ₪	תשלום קבוע	
0.00 ₪	תשלום עבור גודל חיבור בKVA (0x0)	
211.65 ₪	סה"כ לתשלום	לא כולל מע"מ

התפלגות חיוב בש"ח לפי תעו"ז



- פסגה (0.05 ₪)
- גבע (0.00 ₪)
- שפל (0.00 ₪)

הסטוריית צריכה בקוט"ש

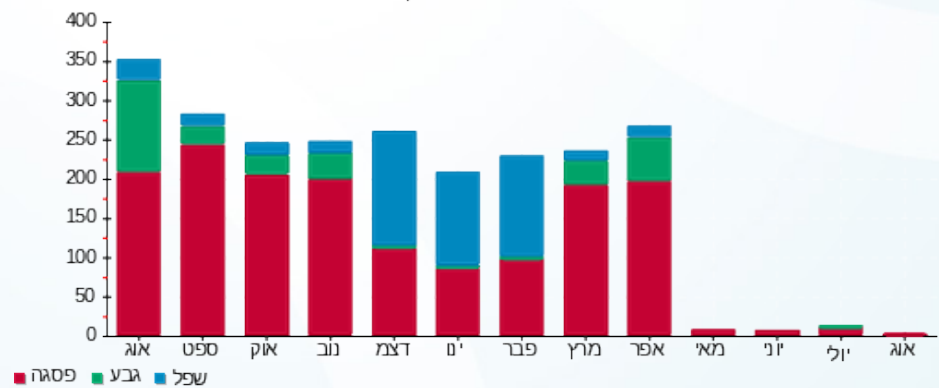

08/09/21 תאריך הפקה:
 31/08/21 תאריך קריאה נוכחית:
 01/08/21 תאריך קריאה קודמת:

שם דייר: בניין C - ק.07 יח' 13 - טר ארמה יזום ובינוי בע"מ
 שם אתר: מרכז עזריאלי חולון

לקוח/ה נכבד/ה, אנו מתכבדים להגיש את חישוב צריכת החשמל לתקופה 01/08/21 - 31/08/21:

בניין C - ק.07 יח' 13 - טר ארמה יזום ובינוי בע"מ - 13 - 16226506(0x0)

סוג תעריף	סוג צריכה	קריאה קודמת	קריאה נוכחית	סה"כ צריכה בקוט"ש	מחיר לקוט"ש בא"ג	סה"כ לתשלום
פרטי חשבון עבור תאריכים:						
777	פסגה	01/08/21	31/08/21	80.50	96.41	77.61 ₪
778	גבע	801.60	813.95	12.35	45.00	5.56 ₪
779	שפל	2,080.65	2,082.10	1.45	31.59	0.46 ₪

סה"כ לדיר:

פסגה	גבע	שפל	סה"כ	שיא ביקוש
80.50	12.35	1.45	94.30	2.51
77.61 ₪	5.56 ₪	0.46 ₪	83.63 ₪	

סה"כ צריכה
 סה"כ לתשלום

211.60 ₪	תשלום קבוע	
0.00 ₪	תשלום עבור גודל חיבור בKVA (0x0)	
295.23 ₪	סה"כ לתשלום	לא כולל מע"מ

התפלגות חיוב בש"ח לפי תעו"ז

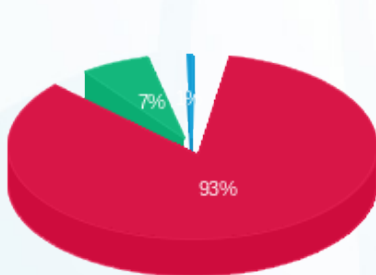

פסגה (77.61 ₪) 93%
 גבע (5.56 ₪) 7%
 שפל (0.46 ₪) 0%

הסטוריית צריכה בקוט"ש

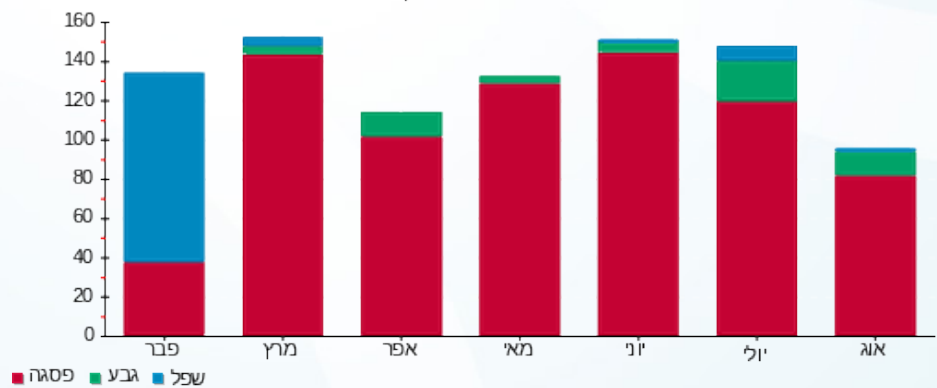

08/09/21 תאריך הפקה:
 31/08/21 תאריך קריאה נוכחית:
 01/08/21 תאריך קריאה קודמת:

שם דייר: בנין C - ק.07 יח' 15 - אורון נדל"ן בע"מ
 שם אתר: מרכז עזריאלי חולון

לקוח/ה נכבד/ה, אנו מתכבדים להגיש את חישוב צריכת החשמל לתקופה 01/08/21 - 31/08/21:

בנין C ק.07 יח' 15 - אורון נדל"ן בע"מ - 8 - 18029714(0x0)

סוג תעריף	סוג צריכה	קריאה קודמת	קריאה נוכחית	סה"כ צריכה בקוט"ש	מחיר לקוט"ש בא"ג	סה"כ לתשלום
פרטי חשבון עבור תאריכים:						
777	פסגה	01/08/21	31/08/21	161.30	96.41	155.51 ₪
778	גבע	126.60	207.25	80.65	45.00	36.29 ₪
779	שפל	463.20	481.40	18.20	31.59	5.75 ₪

סה"כ לדייר:

פסגה	גבע	שפל	סה"כ	שיא ביקוש
161.30	80.65	18.20	260.15	3.12
155.51 ₪	36.29 ₪	5.75 ₪	197.55 ₪	

סה"כ צריכה
 סה"כ לתשלום

211.60 ₪	תשלום קבוע	
0.00 ₪	תשלום עבור גודל חיבור בKVA (0x0)	
409.15 ₪	סה"כ לתשלום	לא כולל מע"מ

התפלגות חיוב בש"ח לפי תעו"ז

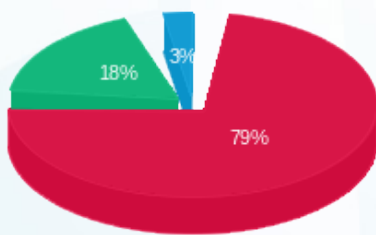

■ פסגה (155.51 ₪)
 ■ גבע (36.29 ₪)
 ■ שפל (5.75 ₪)

הסטוריית צריכה בקוט"ש

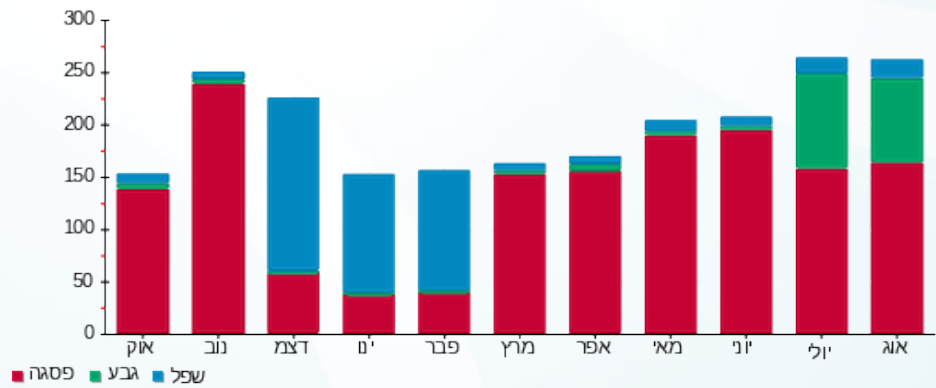



08/09/21 תאריך הפקה:
 31/08/21 תאריך קריאה נוכחית:
 01/08/21 תאריך קריאה קודמת:

שם דייר: בניין C - ק.07 יח' 16 - נטסק סייבר קום
 שם אתר: מרכז עזריאלי חולון

לקוח/ה נכבד/ה, אנו מתכבדים להגיש את חישוב צריכת החשמל לתקופה 01/08/21 - 31/08/21:

בניין C ק.07 יח' 16 - נטסק סייבר קום - 9 - 18029714(0x0)

סוג תעריף	סוג צריכה	קריאה קודמת	קריאה נוכחית	סה"כ צריכה בקוט"ש	מחיר לקוט"ש בא"ג	סה"כ לתשלום
פרטי חשבון עבור תאריכים:						
777	פסגה	01/08/21	31/08/21	317.35	96.41	305.96 ₪
778	גבע	879.40	1,064.00	184.60	45.00	83.07 ₪
779	שפל	2,751.70	2,885.65	133.95	31.59	42.31 ₪

סה"כ לדייר:

פסגה	גבע	שפל	סה"כ	שיא ביקוש
317.35	184.60	133.95	635.90	3.10
₪ 305.96	₪ 83.07	₪ 42.31	₪ 431.34	

סה"כ צריכה
 סה"כ לתשלום

211.60 ₪	תשלום קבוע	
0.00 ₪	תשלום עבור גודל חיבור בKVA (0x0)	
642.94 ₪	סה"כ לתשלום	לא כולל מע"מ

התפלגות חיוב בש"ח לפי תע"ז

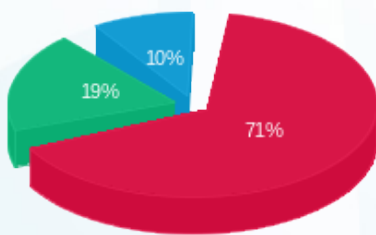

פסגה (305.96 ₪) 71%
 גבע (83.07 ₪) 19%
 שפל (42.31 ₪) 10%

הסטוריית צריכה בקוט"ש

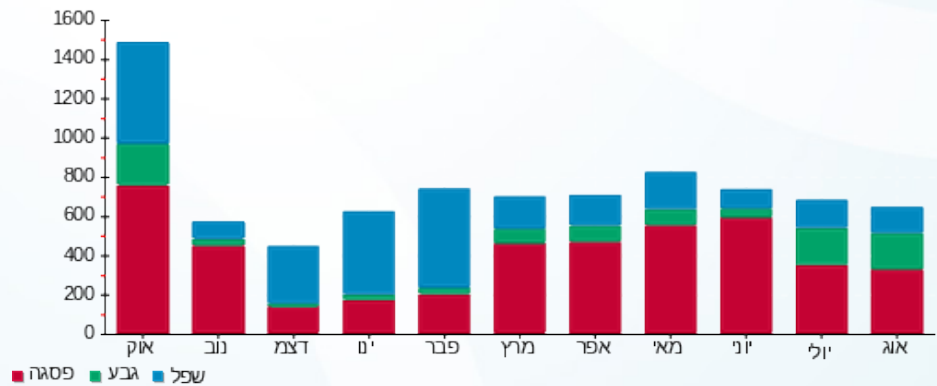

08/09/21 תאריך הפקה:
 31/08/21 תאריך קריאה נוכחית:
 01/08/21 תאריך קריאה קודמת:

שם דייר: בניין C - ק.07 יח' 17 - פנחס פלח
 שם אתר: מרכז עזריאלי חולון

לקוח/ה נכבד/ה, אנו מתכבדים להגיש את חישוב צריכת החשמל לתקופה 01/08/21 - 31/08/21:

בניין C ק.07 יח' 17 - פנחס פלח - 10 - 18029714(0x0)

סה"כ לתשלום	מחיר לקוט"ש בא"ג	סה"כ צריכה בקוט"ש	קריאה נוכחית	קריאה קודמת	סוג צריכה	סוג תעריף
			31/08/21	01/08/21		פרטי חשבון עבור תאריכים:
285.42 ₪	96.41	296.05	2,741.15	2,445.10	פסגה	777
47.45 ₪	45.00	105.45	460.35	354.90	גבע	778
25.22 ₪	31.59	79.85	1,103.80	1,023.95	שפל	779

סה"כ לדייר:

שיא ביקוש	סה"כ	שפל	גבע	פסגה
3.50	481.35	79.85	105.45	296.05
	358.10 ₪	25.22 ₪	47.45 ₪	285.42 ₪

סה"כ צריכה
 סה"כ לתשלום

211.60 ₪	תשלום קבוע	
0.00 ₪	תשלום עבור גודל חיבור בKVA (0x0)	
569.70 ₪	סה"כ לתשלום	לא כולל מע"מ

התפלגות חיוב בש"ח לפי תעו"ז

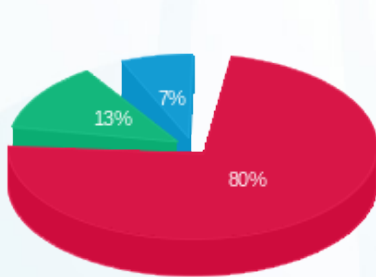

■ פסגה (285.42 ₪)
 ■ גבע (47.45 ₪)
 ■ שפל (25.22 ₪)

הסטוריית צריכה בקוט"ש

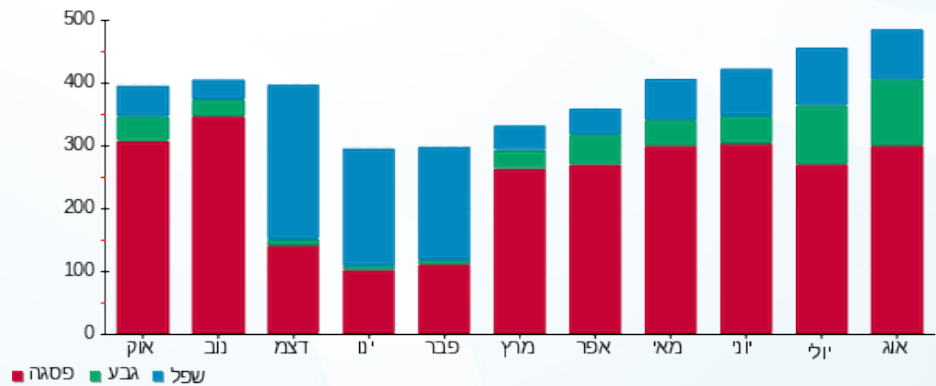



08/09/21 תאריך הפקה:
 31/08/21 תאריך קריאה נוכחית:
 01/08/21 תאריך קריאה קודמת:

שם דייר: בניין C - ק.07 יח' 18 - נאור פיננסים
 שם אתר: מרכז עזריאלי חולון

לקוח/ה נכבד/ה, אנו מתכבדים להגיש את חישוב צריכת החשמל לתקופה 01/08/21 - 31/08/21:

בניין C ק.07 יח' 18 - נאור פיננסים - 11 - 18029714(0x0)

סוג תעריף	סוג צריכה	קריאה קודמת	קריאה נוכחית	סה"כ צריכה בקוט"ש	מחיר לקוט"ש בא"ג	סה"כ לתשלום
פרטי חשבון עבור תאריכים:						
777	פסגה	01/08/21	31/08/21	83.50	96.41	80.50 ₪
778	גבע	268.50	303.65	35.15	45.00	15.82 ₪
779	שפל	1,226.10	1,265.35	39.25	31.59	12.40 ₪

סה"כ לדיר:

פסגה	גבע	שפל	סה"כ	שיא ביקוש
83.50	35.15	39.25	157.90	2.37
₪ 80.50	₪ 15.82	₪ 12.40	₪ 108.72	

סה"כ צריכה
 סה"כ לתשלום

211.60 ₪	תשלום קבוע
0.00 ₪	תשלום עבור גודל חיבור בKVA (0x0)
320.32 ₪	סה"כ לתשלום
לא כולל מע"מ	

התפלגות חיוב בש"ח לפי תעו"ז

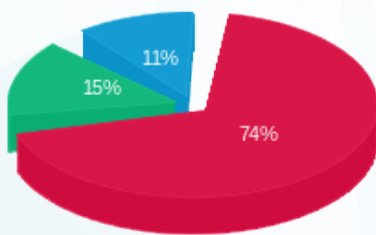

■ פסגה (₪ 80.50)
 ■ גבע (₪ 15.82)
 ■ שפל (₪ 12.40)

הסטוריית צריכה בקוט"ש

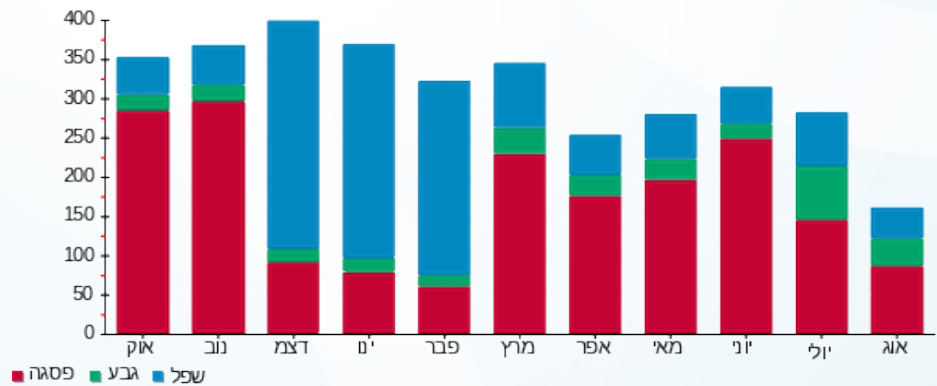

■ פסגה ■ גבע ■ שפל





08/09/21 תאריך הפקה:
 31/08/21 תאריך קריאה נוכחית:
 01/08/21 תאריך קריאה קודמת:

שם דייר: בנין C - ק.07 יח' 19 - אורון נדל"ן בע"מ
 שם אתר: מרכז עזריאלי חולון

לקוח/ה נכבד/ה, אנו מתכבדים להגיש את חישוב צריכת החשמל לתקופה 01/08/21 - 31/08/21:

בנין C - ק.07 יח' 19 - אורון נדל"ן - 12 - 18029714(0x0)

סוג תעריף	סוג צריכה	קריאה קודמת	קריאה נוכחית	סה"כ צריכה בקוט"ש	מחיר לקוט"ש בא"ג	סה"כ לתשלום
פרטי חשבון עבור תאריכים:						
777	פסגה	01/08/21	31/08/21	1.25	96.41	1.21 ₪
778	גבע	3.25	3.35	0.10	45.00	0.05 ₪
779	שפל	13.20	13.20	0.00	31.59	0.00 ₪

סה"כ לדייר:

פסגה	גבע	שפל	סה"כ	שיא ביקוש
1.25	0.10	0.00	1.35	1.07
1.21 ₪	0.05 ₪	0.00 ₪	1.25 ₪	

סה"כ צריכה
 סה"כ לתשלום

0.00 ₪	תשלום קבוע	
0.00 ₪	תשלום עבור גודל חיבור בKVA (0x0)	
1.25 ₪	סה"כ לתשלום	לא כולל מע"מ

התפלגות חיוב בש"ח לפי תעו"ז

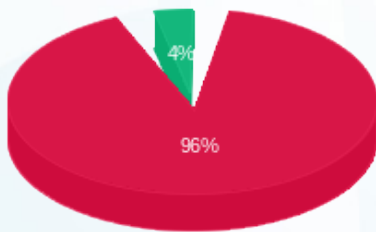

פסגה (1.21 ₪) ■
 גבע (0.05 ₪) ■
 שפל (0.00 ₪) ■

הסטוריית צריכה בקוט"ש

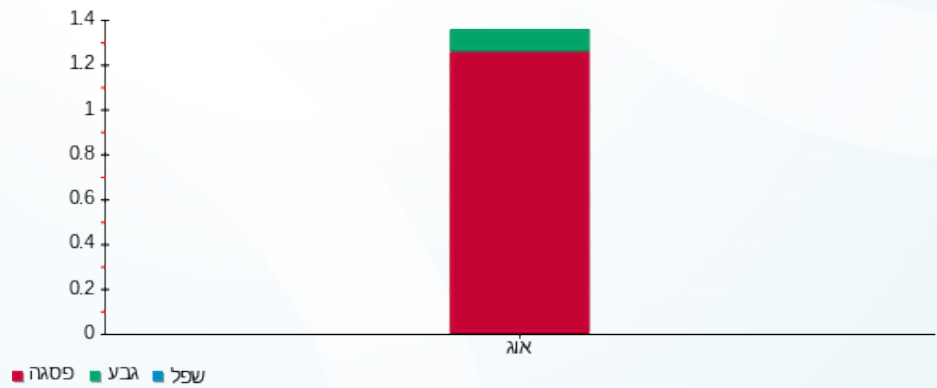



08/09/21 תאריך הפקה:
 31/08/21 תאריך קריאה נוכחית:
 01/08/21 תאריך קריאה קודמת:

שם דייר: בניין C - ק.08 - הרץ
 שם אתר: מרכז עזריאלי חולון

לקוח/ה נכבד/ה, אנו מתכבדים להגיש את חישוב צריכת החשמל לתקופה 01/08/21 - 31/08/21:

בניין C - ק.08 - הרץ - 1 - 17013948(3x400)

סוג תעריף	סוג צריכה	קריאה קודמת	קריאה נוכחית	סה"כ צריכה בקוט"ש	מחיר לקוט"ש בא"ג	סה"כ לתשלום
		01/08/21	31/08/21			
777	פסגה	242,541.92	247,141.32	4,599.40	96.41	4,434.28 ₪
778	גבע	88,211.80	91,665.00	3,453.20	45.00	1,553.94 ₪
779	שפל	281,080.52	287,679.82	6,599.30	31.59	2,084.72 ₪

סה"כ לדייר:

פסגה	גבע	שפל	סה"כ	שיא ביקוש
4,599.40	3,453.20	6,599.30	14,651.90	
4,434.28 ₪	1,553.94 ₪	2,084.72 ₪	8,072.94 ₪	

סה"כ צריכה

סה"כ לתשלום

211.60 ₪	תשלום קבוע	
75.48 ₪	תשלום עבור גודל חיבור בKVA (3x400)	
8,360.02 ₪	סה"כ לתשלום	לא כולל מע"מ

התפלגות חיוב בש"ח לפי תע"ז

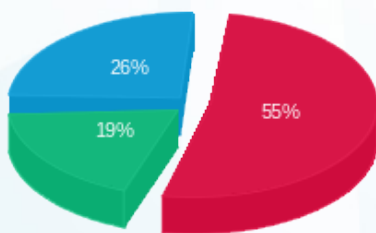

■ פסגה (4,434.28 ₪)
 ■ גבע (1,553.94 ₪)
 ■ שפל (2,084.72 ₪)

הסטוריית צריכה בקוט"ש

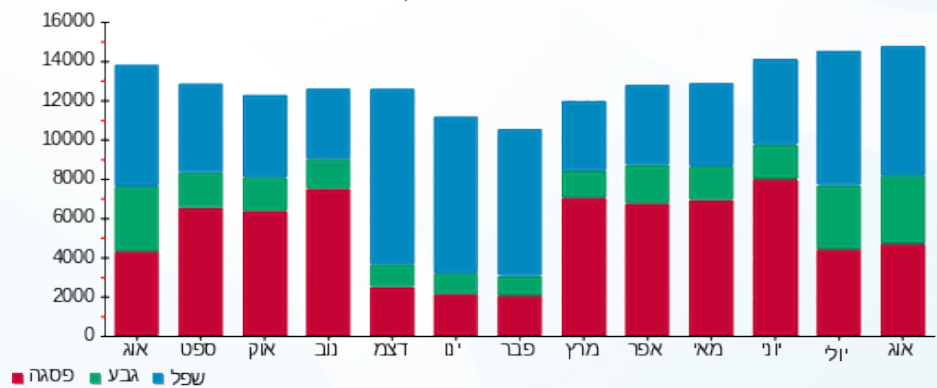

08/09/21 תאריך הפקה:
 31/08/21 תאריך קריאה נוכחית:
 01/08/21 תאריך קריאה קודמת:

שם דייר: בניין C - ק.09 - בנק דיסקונט
 שם אתר: מרכז עזריאלי חולון

לקוח/ה נכבד/ה, אנו מתכבדים להגיש את חישוב צריכת החשמל לתקופה 01/08/21 - 31/08/21:

בנק דיסקונט - 1 - 16193912(3x200)

סוג תעריף	סוג צריכה	קריאה קודמת	קריאה נוכחית	סה"כ צריכה בקוט"ש	מחיר לקוט"ש בא"ג	סה"כ לתשלום
פרטי חשבון עבור תאריכים:						
777	פסגה	01/08/21	31/08/21	1,344.60	96.41	1,296.33 ₪
778	גבע	24,229.80	25,448.40	1,218.60	45.00	548.37 ₪
779	שפל	78,443.60	80,122.20	1,678.60	31.59	530.27 ₪

סה"כ לדייר:

פסגה	גבע	שפל	סה"כ	שיא ביקוש
1,344.60	1,218.60	1,678.60	4,241.80	12.59
1,296.33 ₪	548.37 ₪	530.27 ₪	2,374.97 ₪	

סה"כ צריכה
 סה"כ לתשלום

211.60 ₪	תשלום קבוע	
37.74 ₪	תשלום עבור גודל חיבור בKVA (3x200)	
2,624.31 ₪	סה"כ לתשלום	לא כולל מע"מ

התפלגות חיוב בש"ח לפי תעו"ז

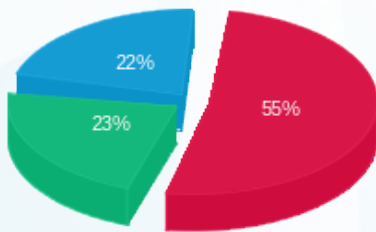

■ פסגה (1,296.33 ₪)
 ■ גבע (548.37 ₪)
 ■ שפל (530.27 ₪)

הסטוריית צריכה בקוט"ש

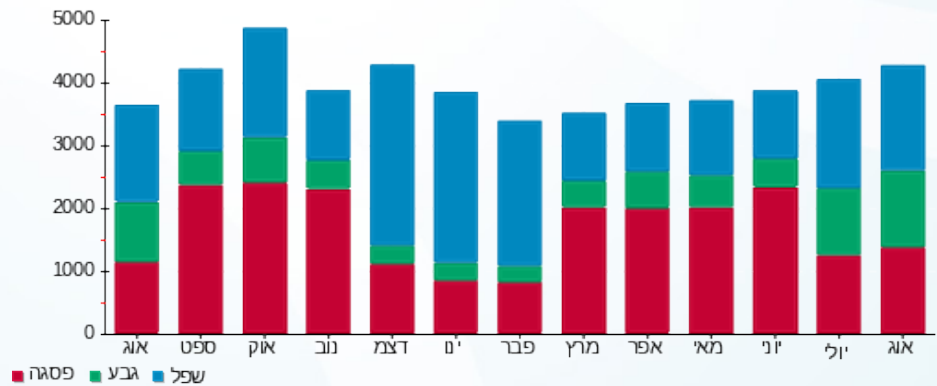

08/09/21 תאריך הפקה:
 31/08/21 תאריך קריאה נוכחית:
 01/08/21 תאריך קריאה קודמת:

שם דייר: בניין C - ק.09 - בנק הפועלים
 שם אתר: מרכז עזריאלי חולון

לקוח/ה נכבד/ה, אנו מתכבדים להגיש את חישוב צריכת החשמל לתקופה 01/08/21 - 31/08/21:

בניין C בנק הפועלים ק.9 - 3 - 16193912 (3x200)

סוג תעריף	סוג צריכה	קריאה קודמת	קריאה נוכחית	סה"כ צריכה בקוט"ש	מחיר לקוט"ש בא"ג	סה"כ לתשלום
פרטי חשבון עבור תאריכים:						
777	פסגה	01/08/21	31/08/21	826.80	96.41	797.12 ₪
778	גבע	22,572.40	23,370.60	798.20	45.00	359.19 ₪
779	שפל	70,904.80	72,978.00	2,073.20	31.59	654.92 ₪

סה"כ לדייר:

פסגה	גבע	שפל	סה"כ	שיא ביקוש
826.80	798.20	2,073.20	3,698.20	7.16
797.12 ₪	359.19 ₪	654.92 ₪	1,811.23 ₪	

סה"כ צריכה
 סה"כ לתשלום

211.60 ₪	תשלום קבוע	
37.74 ₪	תשלום עבור גודל חיבור בKVA (3x200)	
2,060.57 ₪	סה"כ לתשלום	לא כולל מע"מ

התפלגות חיוב בש"ח לפי תע"ז

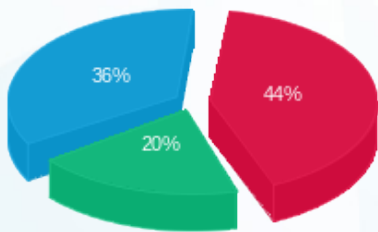

■ פסגה (797.12 ₪)
 ■ גבע (359.19 ₪)
 ■ שפל (654.92 ₪)

הסטוריית צריכה בקוט"ש

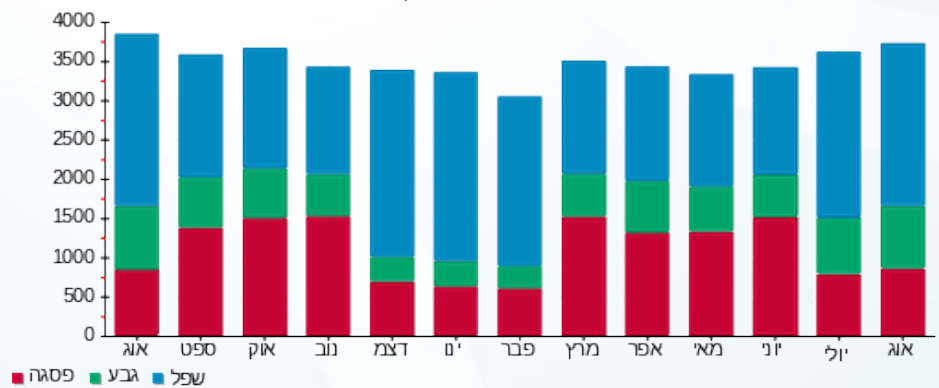

08/09/21 תאריך הפקה:
 31/08/21 תאריך קריאה נוכחית:
 01/08/21 תאריך קריאה קודמת:

שם דייר: בניין C - ק.09 - חדר דרכא
 שם אתר: מרכז עזריאלי חולון

לקוח/ה נכבד/ה, אנו מתכבדים להגיש את חישוב צריכת החשמל לתקופה 01/08/21 - 31/08/21:

בניין C - ק.09 - חדר דרכא - 2 - 16193912(3x63)

סוג תעריף	סוג צריכה	קריאה קודמת	קריאה נוכחית	סה"כ צריכה בקוט"ש	מחיר לקוט"ש בא"ג	סה"כ לתשלום
פרטי חשבון עבור תאריכים:						
777	פסגה	01/08/21	31/08/21	3.50	96.41	3.37 ₪
778	גבע	994.70	998.50	3.80	45.00	1.71 ₪
779	שפל	3,324.40	3,329.00	4.60	31.59	1.45 ₪

סה"כ לדייר:

פסגה	גבע	שפל	סה"כ	שיא ביקוש
3.50	3.80	4.60	11.90	1.34
₪ 3.37	₪ 1.71	₪ 1.45	₪ 6.54	

סה"כ צריכה
 סה"כ לתשלום

211.60 ₪	תשלום קבוע	
11.89 ₪	תשלום עבור גודל חיבור בKVA (3x63)	
230.03 ₪	סה"כ לתשלום	לא כולל מע"מ

התפלגות חיוב בש"ח לפי תעו"ז

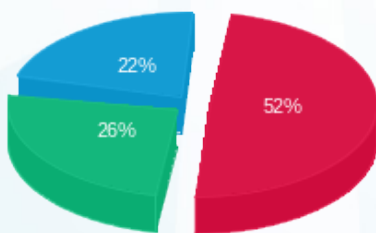

פסגה (₪ 3.37)
 גבע (₪ 1.71)
 שפל (₪ 1.45)

הסטוריית צריכה בקוט"ש

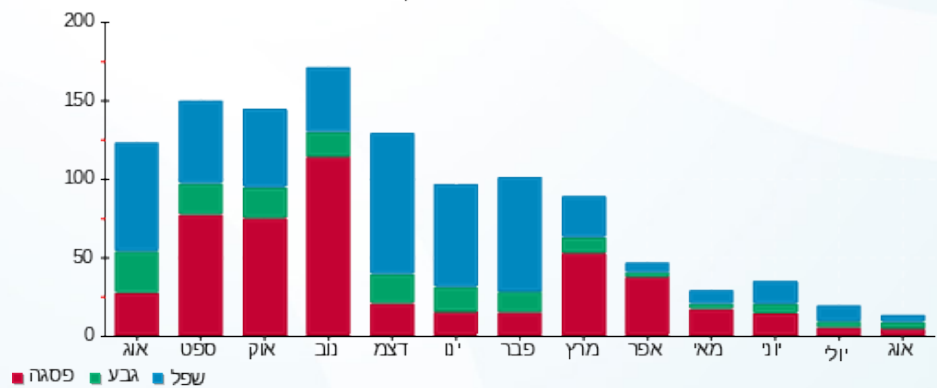

08/09/21 תאריך הפקה:
 31/08/21 תאריך קריאה נוכחית:
 01/08/21 תאריך קריאה קודמת:

שם דייר: בניין C - ק.09 - פרמיום מגורים
 שם אתר: מרכז עזריאלי חולון

לקוח/ה נכבד/ה, אנו מתכבדים להגיש את חישוב צריכת החשמל לתקופה 01/08/21 - 31/08/21:

בניין C פרמיום מגורים ק. 9 - 4 - 16193912(3x63)

סוג תעריף	סוג צריכה	קריאה קודמת	קריאה נוכחית	סה"כ צריכה בקוט"ש	מחיר לקוט"ש בא"ג	סה"כ לתשלום
פרטי חשבון עבור תאריכים:						
777	פסגה	01/08/21	31/08/21	194.10	96.41	187.13 ₪
778	גבע	1,753.60	1,850.90	97.30	45.00	43.79 ₪
779	שפל	4,226.60	4,323.60	97.00	31.59	30.64 ₪

סה"כ לדייר:

פסגה	גבע	שפל	סה"כ	שיא ביקוש
194.10	97.30	97.00	388.40	66.56
187.13 ₪	43.79 ₪	30.64 ₪	261.56 ₪	

סה"כ צריכה
 סה"כ לתשלום

211.60 ₪	תשלום קבוע	
11.89 ₪	תשלום עבור גודל חיבור בKVA (3x63)	
485.05 ₪	סה"כ לתשלום	לא כולל מע"מ

התפלגות חיוב בש"ח לפי תעו"ז

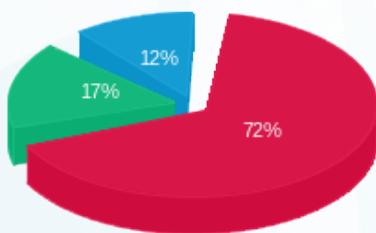

■ פסגה (187.13 ₪)
 ■ גבע (43.79 ₪)
 ■ שפל (30.64 ₪)

הסטוריית צריכה בקוט"ש

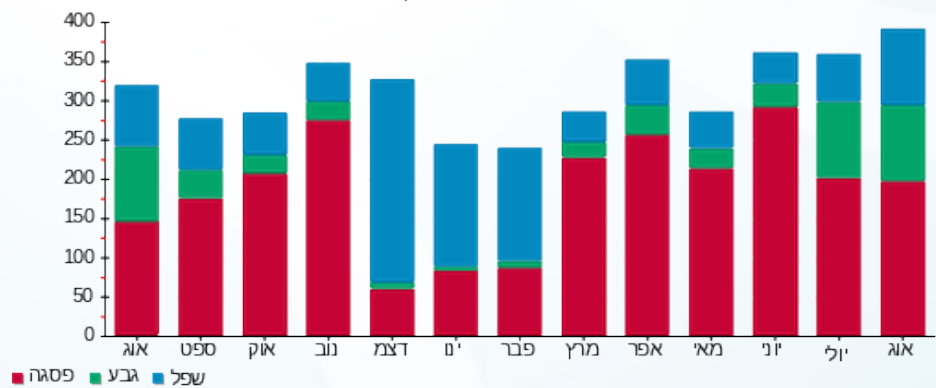

08/09/21 תאריך הפקה:
 31/08/21 תאריך קריאה נוכחית:
 01/08/21 תאריך קריאה קודמת:

שם דייר: בניין C - ק.10 - בנק הפועלים
 שם אתר: מרכז עזריאלי חולון

לקוח/ה נכבד/ה, אנו מתכבדים להגיש את חישוב צריכת החשמל לתקופה 01/08/21 - 31/08/21:

בנק הפועלים קומה 10 - 17013965(3x160)

סוג תעריף	סוג צריכה	קריאה קודמת	קריאה נוכחית	סה"כ צריכה בקוט"ש	מחיר לקוט"ש בא"ג	סה"כ לתשלום
פרטי חשבון עבור תאריכים:						
777	פסגה	01/08/21	31/08/21	3,018.40	96.41	2,910.04 ₪
778	גבע	88,384.99	91,329.79	2,944.80	45.00	1,325.16 ₪
779	שפל	176,906.00	184,156.80	7,250.80	31.59	2,290.53 ₪

סה"כ לדייר:

פסגה	גבע	שפל	סה"כ	שיא ביקוש
3,018.40	2,944.80	7,250.80	13,214.00	
2,910.04 ₪	1,325.16 ₪	2,290.53 ₪	6,525.73 ₪	

סה"כ צריכה
 סה"כ לתשלום

211.60 ₪	תשלום קבוע	
30.19 ₪	תשלום עבור גודל חיבור בKVA (3x160)	
6,767.52 ₪	סה"כ לתשלום	לא כולל מע"מ

התפלגות חיוב בש"ח לפי תע"ז

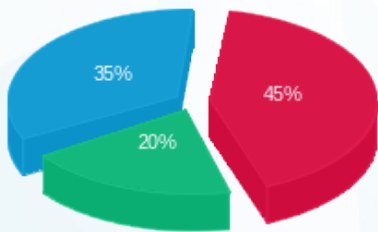

■ פסגה (2,910.04 ₪)
 ■ גבע (1,325.16 ₪)
 ■ שפל (2,290.53 ₪)

הסטוריית צריכה בקוט"ש





08/09/21 תאריך הפקה:
 31/08/21 תאריך קריאה נוכחית:
 01/08/21 תאריך קריאה קודמת:

שם דייר: בניין C - ק.11 יח' 02 - קימיקר בע"מ
 שם אתר: מרכז עזריאלי חולון

לקוח/ה נכבד/ה, אנו מתכבדים להגיש את חישוב צריכת החשמל לתקופה 01/08/21 - 31/08/21:

בניין C - קומה 11 יחידה 02 - קימיקר בע"מ - 1 - 18029709(3x25)

סוג תעריף	סוג צריכה	קריאה קודמת	קריאה נוכחית	סה"כ צריכה בקוט"ש	מחיר לקוט"ש בא"ג	סה"כ לתשלום
פרטי חשבון עבור תאריכים:						
777	פסגה	01/08/21	31/08/21	210.00	96.41	202.46 ₪
778	גבע	1,099.10	1,217.60	118.50	45.00	53.33 ₪
779	שפל	2,729.10	2,822.70	93.60	31.59	29.57 ₪

סה"כ לדייר:

פסגה	גבע	שפל	סה"כ	שיא ביקוש
210.00	118.50	93.60	422.10	4.66
202.46 ₪	53.33 ₪	29.57 ₪	285.35 ₪	

סה"כ צריכה

סה"כ לתשלום

211.60 ₪	תשלום קבוע	
4.72 ₪	תשלום עבור גודל חיבור בKVA (3x25)	
501.67 ₪	סה"כ לתשלום	לא כולל מע"מ

התפלגות חיוב בש"ח לפי תעו"ז

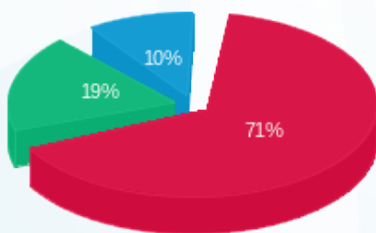

■ פסגה (202.46 ₪)
 ■ גבע (53.33 ₪)
 ■ שפל (29.57 ₪)

הסטוריית צריכה בקוט"ש

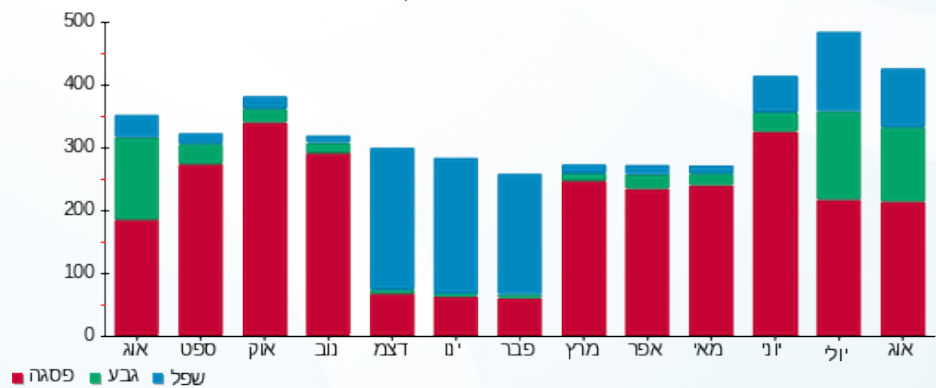

■ פסגה ■ גבע ■ שפל





08/09/21 תאריך הפקה:
 31/08/21 תאריך קריאה נוכחית:
 01/08/21 תאריך קריאה קודמת:

שם דייר: בניין C - ק.11 יח' 03 - קימיקר בע"מ
 שם אתר: מרכז עזריאלי חולון

לקוח/ה נכבד/ה, אנו מתכבדים להגיש את חישוב צריכת החשמל לתקופה 01/08/21 - 31/08/21:

בניין C - קומה 11 יחידה 03 - קימיקר בע"מ - 2 - 18029709(3x40)

סוג תעריף	סוג צריכה	קריאה קודמת	קריאה נוכחית	סה"כ צריכה בקוט"ש	מחיר לקוט"ש בא"ג	סה"כ לתשלום
פרטי חשבון עבור תאריכים:						
777	פסגה	01/08/21	31/08/21	211.50	96.41	203.91 ₪
778	גבע	1,029.70	1,121.20	91.50	45.00	41.18 ₪
779	שפל	2,256.90	2,279.70	22.80	31.59	7.20 ₪

סה"כ לדייר:

פסגה	גבע	שפל	סה"כ	שיא ביקוש
211.50	91.50	22.80	325.80	3.26
203.91 ₪	41.18 ₪	7.20 ₪	252.28 ₪	

סה"כ צריכה
 סה"כ לתשלום

0.00 ₪	תשלום קבוע	
7.55 ₪	תשלום עבור גודל חיבור בKVA (3x40)	
259.83 ₪	סה"כ לתשלום	לא כולל מע"מ

התפלגות חיוב בש"ח לפי תעו"ז

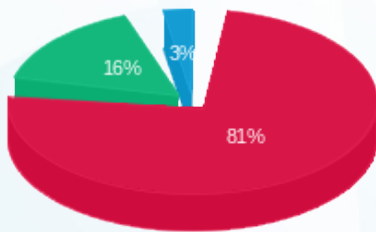

פסגה (203.91 ₪) 81%
 גבע (41.18 ₪) 16%
 שפל (7.20 ₪) 3%

הסטוריית צריכה בקוט"ש

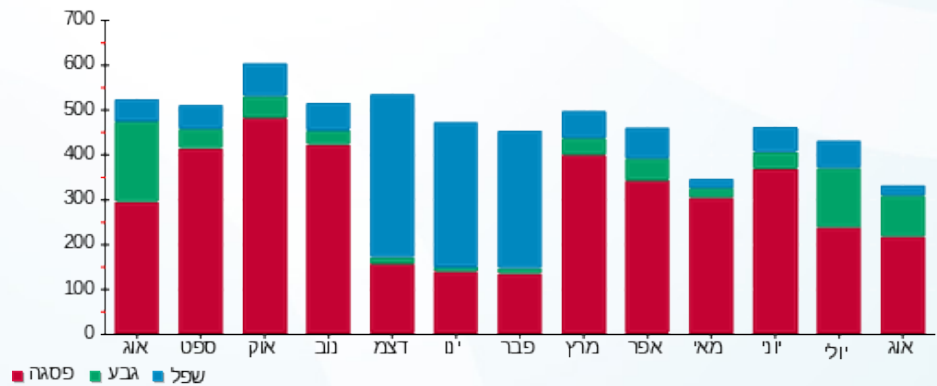



08/09/21 תאריך הפקה:
 31/08/21 תאריך קריאה נוכחית:
 01/08/21 תאריך קריאה קודמת:

שם דייר: בניין C - ק.11 יח' 04 - לידר מסחר
 שם אתר: מרכז עזריאלי חולון

לקוח/ה נכבד/ה, אנו מתכבדים להגיש את חישוב צריכת החשמל לתקופה 01/08/21 - 31/08/21:

בניין C - ק.11 יח' 04 - לידר מסחר - 3 - 18029709(3x25)

סוג תעריף	סוג צריכה	קריאה קודמת	קריאה נוכחית	סה"כ צריכה בקוט"ש	מחיר לקוט"ש בא"ג	סה"כ לתשלום
פרטי חשבון עבור תאריכים:						
777	פסגה	01/08/21	31/08/21	0.00	96.41	0.00 ₪
778	גבע	10.50	10.50	0.00	45.00	0.00 ₪
779	שפל	26.70	26.70	0.00	31.59	0.00 ₪

סה"כ לדייר:

פסגה	גבע	שפל	סה"כ	שיא ביקוש
0.00	0.00	0.00	0.00	
0.00 ₪	0.00 ₪	0.00 ₪	0.00 ₪	

סה"כ צריכה
 סה"כ לתשלום

211.60 ₪	תשלום קבוע
4.72 ₪	תשלום עבור גודל חיבור בKVA (3x25)
216.32 ₪	סה"כ לתשלום

לא כולל מע"מ

התפלגות חיוב בש"ח לפי תעו"ז

הסטוריית צריכה בקוט"ש

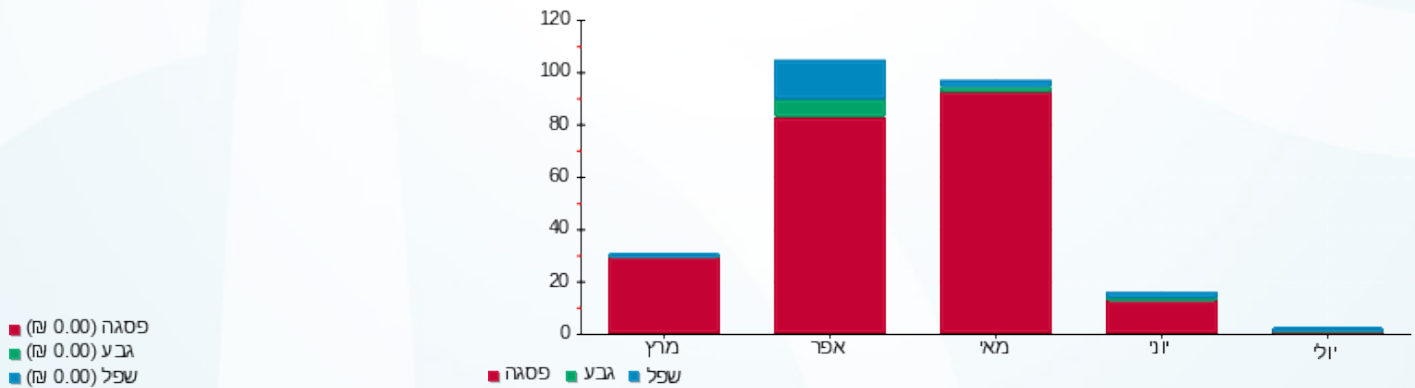



08/09/21 תאריך הפקה:
 31/08/21 תאריך קריאה נוכחית:
 01/08/21 תאריך קריאה קודמת:

שם דייר: בניין C - ק.11 יח' 05 - קפה פלורנטינה
 שם אתר: מרכז עזריאלי חולון

לקוח/ה נכבד/ה, אנו מתכבדים להגיש את חישוב צריכת החשמל לתקופה 01/08/21 - 31/08/21:

בניין C - ק.11 יח' 05 - קפה פלורנטינה - 4 - 18029709 (3x25)

סוג תעריף	סוג צריכה	קריאה קודמת	קריאה נוכחית	סה"כ צריכה בקוט"ש	מחיר לקוט"ש בא"ג	סה"כ לתשלום
פרטי חשבון עבור תאריכים:						
777	פסגה	01/08/21	31/08/21	174.60	96.41	168.33 ₪
778	גבע	23.50	85.60	62.10	45.00	27.95 ₪
779	שפל	20.60	23.90	3.30	31.59	1.04 ₪

סה"כ לדייר:

פסגה	גבע	שפל	סה"כ	שיא ביקוש
174.60	62.10	3.30	240.00	4.82
168.33 ₪	27.95 ₪	1.04 ₪	197.32 ₪	

סה"כ צריכה
 סה"כ לתשלום

211.60 ₪	תשלום קבוע	
4.72 ₪	תשלום עבור גודל חיבור בKVA (3x25)	
413.64 ₪	סה"כ לתשלום	לא כולל מע"מ

התפלגות חיוב בש"ח לפי תע"ז

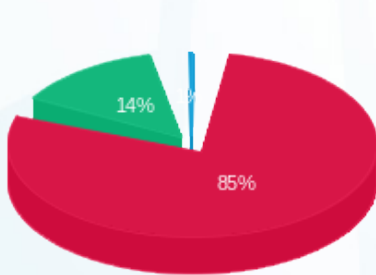

- פסגה (168.33 ₪) 85%
- גבע (27.95 ₪) 14%
- שפל (1.04 ₪) 1%

הסטוריית צריכה בקוט"ש

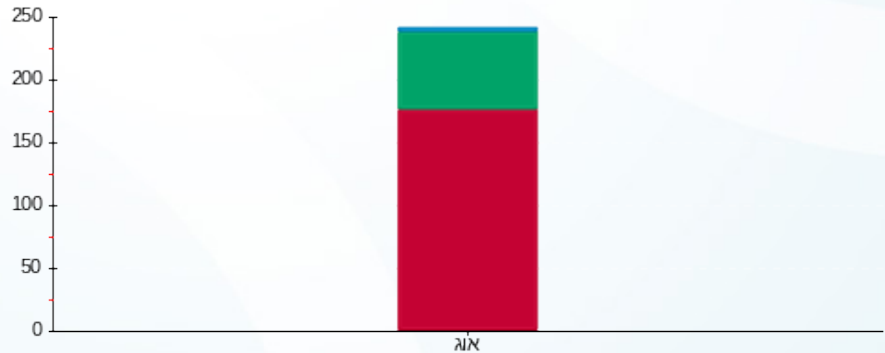

- פסגה
- גבע
- שפל





08/09/21 תאריך הפקה:
 31/08/21 תאריך קריאה נוכחית:
 01/08/21 תאריך קריאה קודמת:

שם דייר: בניין C - ק.11 יח' 06 - Deceptive bytes
 שם אתר: מרכז עזריאלי חולון
 תאריך כניסה: 15/08/21

לקוח/ה נכבד/ה, אנו מתכבדים להגיש את חישוב צריכת החשמל לתקופה 15/08/21 - 31/08/21:

בניין C - ק.11 יח' 06 - 5 - (3x25)18029709 - deceptive bytes

סוג תעריף	סוג צריכה	קריאה קודמת	קריאה נוכחית	סה"כ צריכה בקוט"ש	מחיר לקוט"ש בא"ג	סה"כ לתשלום
פרטי חשבון עבור תאריכים:						
777	פסגה	15/08/21	31/08/21	50.00	96.41	48.21 ₪
778	גבע	1.40	26.90	25.50	45.00	11.48 ₪
779	שפל	3.60	16.00	12.40	31.59	3.92 ₪

סה"כ לדיר:

פסגה	גבע	שפל	סה"כ	שיא ביקוש
50.00	25.50	12.40	87.90	1.56
48.21 ₪	11.48 ₪	3.92 ₪	63.60 ₪	

סה"כ צריכה
 סה"כ לתשלום

211.60 ₪	תשלום קבוע	
2.59 ₪	תשלום עבור גודל חיבור בKVA (3x25)	
277.78 ₪	סה"כ לתשלום	לא כולל מע"מ

התפלגות חיוב בש"ח לפי תע"ז

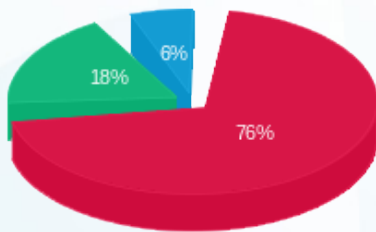

פסגה (48.21 ₪)
 גבע (11.48 ₪)
 שפל (3.92 ₪)

הסטוריית צריכה בקוט"ש

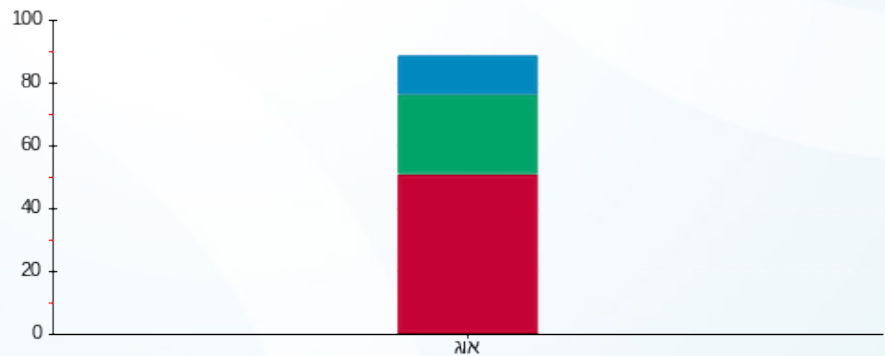

פסגה גבע שפל



08/09/21 תאריך הפקה:
 31/08/21 תאריך קריאה נוכחית:
 01/08/21 תאריך קריאה קודמת:

שם דייר: בניין C - ק.11 יח' 07 - אושרת דרעי
 שם אתר: מרכז עזריאלי חולון

לקוח/ה נכבד/ה, אנו מתכבדים להגיש את חישוב צריכת החשמל לתקופה 01/08/21 - 31/08/21:

בניין C - ק.11 יח' 07 - אושרת דרעי - 6 - 18029709 (3x25)

סוג תעריף	סוג צריכה	קריאה קודמת	קריאה נוכחית	סה"כ צריכה בקוט"ש	מחיר לקוט"ש בא"ג	סה"כ לתשלום
פרטי חשבון עבור תאריכים:						
777	פסגה	01/08/21	31/08/21	213.50	96.41	205.84 ₪
778	גבע	114.50	195.40	80.90	45.00	36.41 ₪
779	שפל	39.60	45.10	5.50	31.59	1.74 ₪

סה"כ לדייר:

פסגה	גבע	שפל	סה"כ	שיא ביקוש
213.50	80.90	5.50	299.90	3.37
205.84 ₪	36.41 ₪	1.74 ₪	243.98 ₪	

סה"כ צריכה
 סה"כ לתשלום

211.60 ₪	תשלום קבוע	
4.72 ₪	תשלום עבור גודל חיבור בKVA (3x25)	
460.30 ₪	סה"כ לתשלום	לא כולל מע"מ

התפלגות חיוב בש"ח לפי תעו"ז

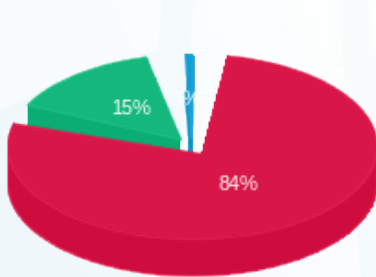

■ פסגה (205.84 ₪)
 ■ גבע (36.41 ₪)
 ■ שפל (1.74 ₪)

הסטוריית צריכה בקוט"ש

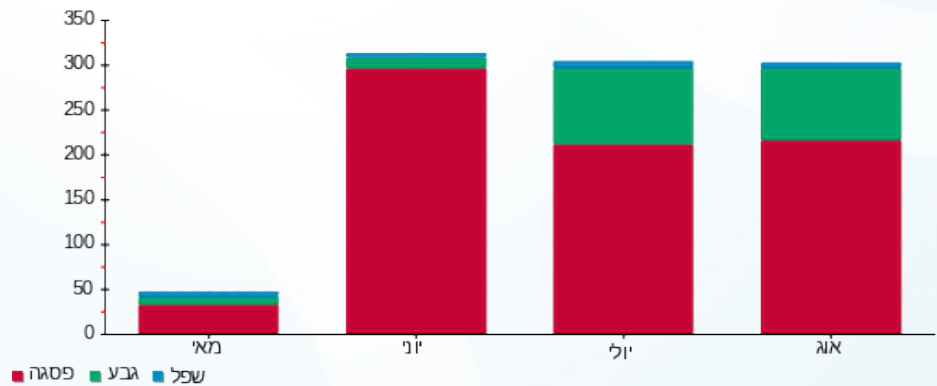



שם דייר: בניין C - ק.11 יח' 08 + 10 - תלפיות סוכנות לביטוח פנסיוני (2012) בע"מ תאריך הפקה: 08/09/21
 שם אתר: מרכז עזריאלי חולון תאריך כניסה: 22/08/21
 תאריך קריאה נוכחית: 31/08/21
 תאריך קריאה קודמת: 01/08/21

לקוח/ה נכבד/ה, אנו מתכבדים להגיש את חישוב צריכת החשמל לתקופה 22/08/21 - 31/08/21:

בניין C - ק.11 יח' 08 - תלפיות סוכנות לביטוח פנסיוני (2012) בע"מ - 7 - 18029709(3x25)

סוג תעריף	סוג צריכה	קריאה קודמת	קריאה נוכחית	סה"כ צריכה בקוט"ש	מחיר לקוט"ש בא"ג	סה"כ לתשלום
			31/08/21	22/08/21	פרטי חשבון עבור תאריכים:	
777	פסגה	502.50	510.60	8.10	96.41	7.81 ₪
778	גבע	74.80	75.50	0.70	45.00	0.32 ₪
779	שפל	162.90	162.90	0.00	31.59	0.00 ₪

בניין C - ק.11 יח' 10 - תלפיות סוכנות לביטוח פנסיוני (2012) בע"מ - 9 - 18029709(3x40)

סוג תעריף	סוג צריכה	קריאה קודמת	קריאה נוכחית	סה"כ צריכה בקוט"ש	מחיר לקוט"ש בא"ג	סה"כ לתשלום
			31/08/21	22/08/21	פרטי חשבון עבור תאריכים:	
777	פסגה	77.30	77.60	0.30	96.41	0.29 ₪
778	גבע	11.30	11.30	0.00	45.00	0.00 ₪
779	שפל	23.30	23.30	0.00	31.59	0.00 ₪

סה"כ לדירה:

פסגה	גבע	שפל	סה"כ	שיא ביקוש
8.40	0.70	0.00	9.10	0.98
₪ 8.10	₪ 0.32	₪ 0.00	₪ 8.41	

211.60 ₪	תשלום קבוע	
3.96 ₪	תשלום עבור גודל חיבור בKVA (3x65)	
223.97 ₪	סה"כ לתשלום	לא כולל מע"מ

התפלגות חיוב בש"ח לפי תע"ז

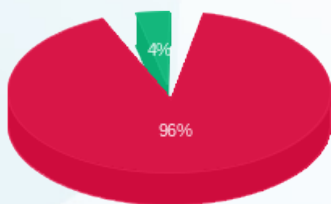

■ פסגה (8.10 ₪)
 ■ גבע (0.32 ₪)
 ■ שפל (0.00 ₪)

הסטוריית צריכה בקוט"ש

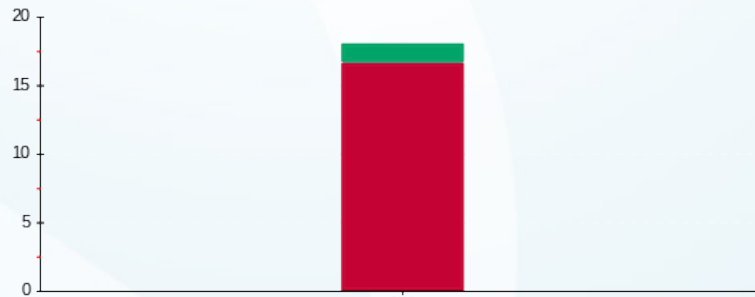

■ פסגה ■ גבע ■ שפל



08/09/21 תאריך הפקה:
 31/08/21 תאריך קריאה נוכחית:
 01/08/21 תאריך קריאה קודמת:

שם דייר: בניין C - ק.11 יח' 09 - Skyiot
 שם אתר: מרכז עזריאלי חולון

לקוח/ה נכבד/ה, אנו מתכבדים להגיש את חישוב צריכת החשמל לתקופה 01/08/21 - 31/08/21:

בניין C - ק.11 יח' 09 - 8 - Skyiot - (3x40)18029709

סה"כ לתשלום	מחיר לקוט"ש בא"ג	סה"כ צריכה בקוט"ש	קריאה נוכחית	קריאה קודמת	סוג צריכה	סוג תעריף
			31/08/21	01/08/21		פרטי חשבון עבור תאריכים:
164.86 ₪	96.41	171.00	325.90	154.90	פסגה	777
28.53 ₪	45.00	63.40	110.70	47.30	גבע	778
0.98 ₪	31.59	3.10	100.40	97.30	שפל	779

סה"כ לדייר:

שיא ביקוש	סה"כ	שפל	גבע	פסגה
2.26	237.50	3.10	63.40	171.00
	194.37 ₪	0.98 ₪	28.53 ₪	164.86 ₪

סה"כ צריכה
 סה"כ לתשלום

211.60 ₪	תשלום קבוע	
7.55 ₪	תשלום עבור גודל חיבור בKVA (3x40)	
413.52 ₪	סה"כ לתשלום	לא כולל מע"מ

התפלגות חיוב בש"ח לפי תעו"ז

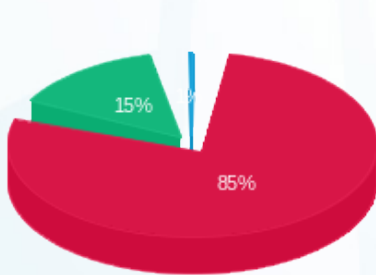

■ פסגה (164.86 ₪)
 ■ גבע (28.53 ₪)
 ■ שפל (0.98 ₪)

הסטוריית צריכה בקוט"ש

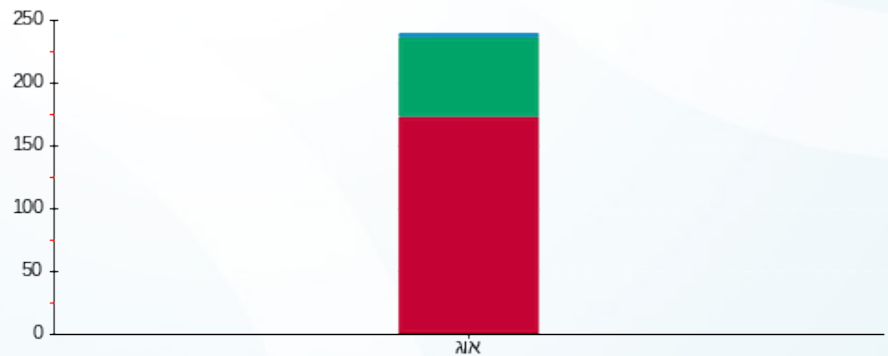

■ פסגה ■ גבע ■ שפל





08/09/21

תאריך הפקדה:

שם דייר: בניין C - ק.11 יח' 11 - א.י.יעוץ וליווי פיננסי
שם אתר: מרכז עזריאלי חולון

31/08/21

תאריך קריאה נוכחי:

01/08/21

תאריך קריאה קודמת:

לקוח/ה נכבד/ה, אנו מתכבדים להגיש את חישוב צריכת החשמל לתקופה 01/08/21 - 31/08/21:

בניין C - ק.11 יח' 11 - א.י.יעוץ וליווי פיננסי - 10 - 18029709(3x40)

סוג תעריף	סוג צריכה	קריאה קודמת	קריאה נוכחית	סה"כ צריכה בקוט"ש	מחיר לקוט"ש בא"ג	סה"כ לתשלום
פרטי חשבון עבור תאריכים:						
777	פסגה	01/08/21	31/08/21	4.70	96.41	4.53 ₪
778	גבע	20.10	20.20	0.10	45.00	0.04 ₪
779	שפל	29.90	29.90	0.00	31.59	0.00 ₪

סה"כ לדייר:

פסגה	גבע	שפל	סה"כ	שיא ביקוש
4.70	0.10	0.00	4.80	1.13
4.53 ₪	0.04 ₪	0.00 ₪	4.58 ₪	

סה"כ צריכה

סה"כ לתשלום

211.60 ₪	תשלום קבוע	
7.55 ₪	תשלום עבור גודל חיבור בKVA (3x40)	
223.72 ₪	סה"כ לתשלום	לא כולל מע"מ

התפלגות חיוב בש"ח לפי תעו"ז

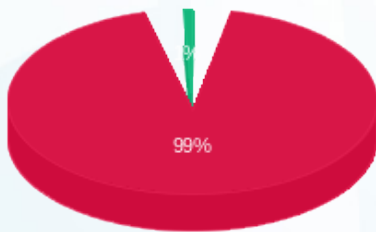

■ פסגה (4.53 ₪)
■ גבע (0.04 ₪)
■ שפל (0.00 ₪)

הסטוריית צריכה בקוט"ש

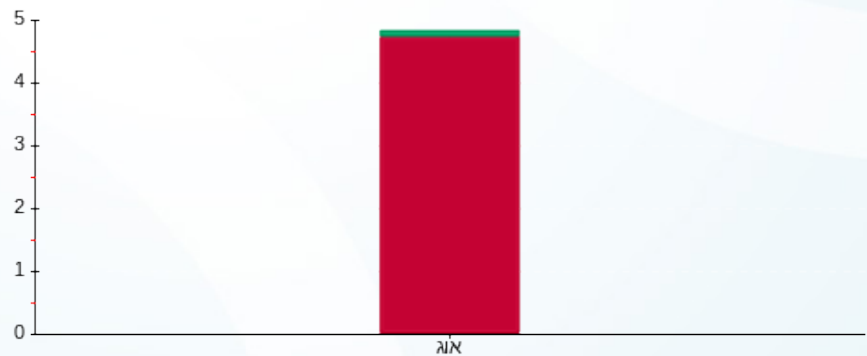

■ פסגה ■ גבע ■ שפל





08/09/21 תאריך הפקה:
 31/08/21 תאריך קריאה נוכחית:
 01/08/21 תאריך קריאה קודמת:

שם דייר: בניין C - ק.11 יח' 13 - אנטרופי יועצים
 שם אתר: מרכז עזריאלי חולון

לקוח/ה נכבד/ה, אנו מתכבדים להגיש את חישוב צריכת החשמל לתקופה 01/08/21 - 31/08/21:

בניין C - ק.11 יח' 13 - אנטרופי יועצים - 12 - 18029709(3x80)

סוג תעריף	סוג צריכה	קריאה קודמת	קריאה נוכחית	סה"כ צריכה בקוט"ש	מחיר לקוט"ש בא"ג	סה"כ לתשלום
פרטי חשבון עבור תאריכים:						
777	פסגה	01/08/21	31/08/21	725.10	96.41	699.07 ₪
778	גבע	2,545.60	2,944.20	398.60	45.00	179.37 ₪
779	שפל	7,474.00	7,752.90	278.90	31.59	88.10 ₪

סה"כ לדייר:

פסגה	גבע	שפל	סה"כ	שיא ביקוש
725.10	398.60	278.90	1,402.60	8.76
₪ 699.07	₪ 179.37	₪ 88.10	₪ 966.54	

סה"כ צריכה

סה"כ לתשלום

211.60 ₪	תשלום קבוע	
15.10 ₪	תשלום עבור גודל חיבור בKVA (3x80)	
1,193.24 ₪	סה"כ לתשלום	לא כולל מע"מ

התפלגות חיוב בש"ח לפי תעו"ז

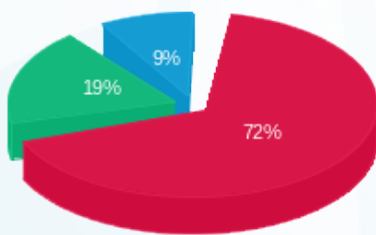

■ פסגה (₪ 699.07)
 ■ גבע (₪ 179.37)
 ■ שפל (₪ 88.10)

הסטוריית צריכה בקוט"ש

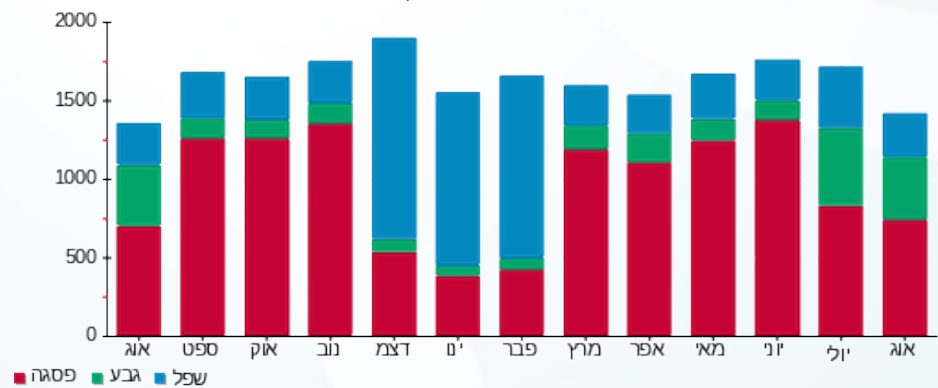



08/09/21

תאריך הפקה:

שם דייר: בניין C - ק.11 יח' 14 - אייחוי טכנולוגיות תוכנה בע"מ
שם אתר: מרכז עזריאלי חולון

31/08/21

תאריך קריאה נוכחית:

01/08/21

תאריך קריאה קודמת:

לקוח/ה נכבד/ה, אנו מתכבדים להגיש את חישוב צריכת החשמל לתקופה 01/08/21 - 31/08/21:

בניין C - ק.11 יח' 14 - אייחוי טכנולוגיות תוכנה בע"מ - 13 - (3x80)18029709

סוג תעריף	סוג צריכה	קריאה קודמת	קריאה נוכחית	סה"כ צריכה בקוט"ש	מחיר לקוט"ש בא"ג	סה"כ לתשלום
פרטי חשבון עבור תאריכים:						
777	פסגה	01/08/21	31/08/21	355.10	96.41	342.35 ₪
778	גבע	7,577.40	7,915.90	338.50	45.00	152.33 ₪
779	שפל	21,531.50	22,291.40	759.90	31.59	240.05 ₪

סה"כ לדייר:

פסגה	גבע	שפל	סה"כ	שיא ביקוש
355.10	338.50	759.90	1,453.50	4.91
₪ 342.35	₪ 152.33	₪ 240.05	₪ 734.73	

סה"כ צריכה

סה"כ לתשלום

211.60 ₪	תשלום קבוע	
15.10 ₪	תשלום עבור גודל חיבור בKVA (3x80)	
961.43 ₪	סה"כ לתשלום	לא כולל מע"מ

התפלגות חיוב בש"ח לפי תעו"ז

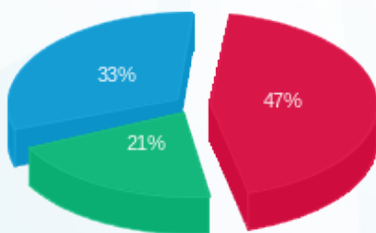

פסגה (342.35 ₪) ■
גבע (152.33 ₪) ■
שפל (240.05 ₪) ■

הסטוריית צריכה בקוט"ש

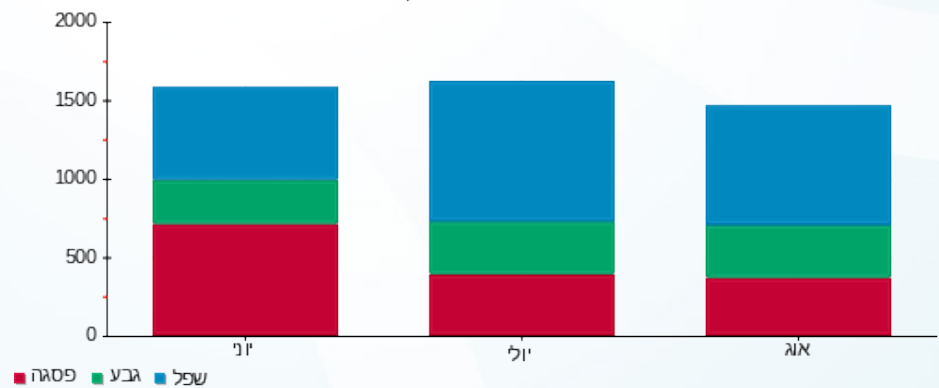

פסגה ■ גבע ■ שפל



08/09/21 תאריך הפקה:
 31/08/21 תאריך קריאה נוכחית:
 01/08/21 תאריך קריאה קודמת:

שם דייר: בניין C - ק.12 - שובל
 שם אתר: מרכז עזריאלי חולון

לקוח/ה נכבד/ה, אנו מתכבדים להגיש את חישוב צריכת החשמל לתקופה 01/08/21 - 31/08/21:

בניין C שובל ק.12 - 17013983 (3x400)

סה"כ לתשלום	מחיר לקוט"ש בא"ג	סה"כ צריכה בקוט"ש	קריאה נוכחית	קריאה קודמת	סוג צריכה	סוג תעריף
			31/08/21	01/08/21		פרטי חשבון עבור תאריכים:
₪ 3,537.96	96.41	3,669.70	133,149.90	129,480.20	פסגה	777
₪ 760.64	45.00	1,690.30	34,833.90	33,143.60	גבע	778
₪ 530.71	31.59	1,680.00	101,248.00	99,568.00	שפל	779

סה"כ לדירה:

שיא ביקוש	סה"כ	שפל	גבע	פסגה
	7,040.00	1,680.00	1,690.30	3,669.70
	₪ 4,829.30	₪ 530.71	₪ 760.64	₪ 3,537.96

סה"כ צריכה
 סה"כ לתשלום

₪ 0.00	תשלום קבוע	
₪ 75.48	תשלום עבור גודל חיבור בKVA (3x400)	
₪ 4,904.79	סה"כ לתשלום	לא כולל מע"מ

התפלגות חיוב בש"ח לפי תעו"ז

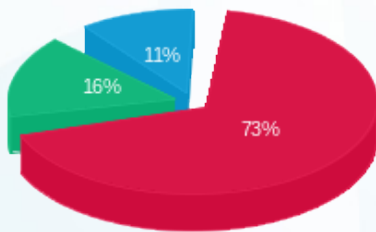

פסגה (₪ 3,537.96) ■
 גבע (₪ 760.64) ■
 שפל (₪ 530.71) ■

הסטוריית צריכה בקוט"ש

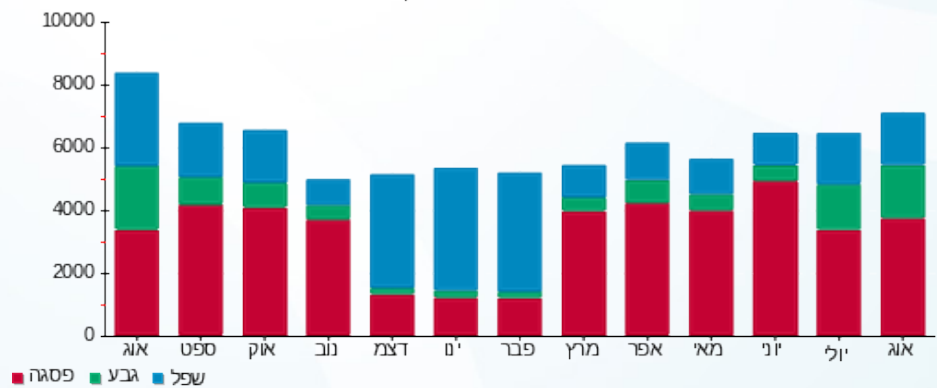



08/09/21 תאריך הפקה:
 31/08/21 תאריך קריאה נוכחית:
 01/08/21 תאריך קריאה קודמת:

שם דייר: בנין C - קינג ג'ורג'
 שם אתר: מרכז עזריאלי חולון

לקוח/ה נכבד/ה, אנו מתכבדים להגיש את חישוב צריכת החשמל לתקופה 01/08/21 - 31/08/21:

בנין C - קינג ג'ורג' - 3 - 13044085 (3x400)

סוג תעריף	סוג צריכה	קריאה קודמת	קריאה נוכחית	סה"כ צריכה בקוט"ש	מחיר לקוט"ש בא"ג	סה"כ לתשלום
פרטי חשבון עבור תאריכים:						
777	פסגה	01/08/21	31/08/21	3,679.20	96.41	3,547.12 ₪
778	גבע	116,884.00	119,931.60	3,047.60	45.00	1,371.42 ₪
779	שפל	298,187.60	304,447.20	6,259.60	31.59	1,977.41 ₪

סה"כ לדייר:

פסגה	גבע	שפל	סה"כ	שיא ביקוש
3,679.20	3,047.60	6,259.60	12,986.40	35.72
₪ 3,547.12	₪ 1,371.42	₪ 1,977.41	₪ 6,895.94	

סה"כ צריכה

סה"כ לתשלום

211.60 ₪	תשלום קבוע	
75.48 ₪	תשלום עבור גודל חיבור בKVA (3x400)	
7,183.02 ₪	סה"כ לתשלום	לא כולל מע"מ

התפלגות חיוב בש"ח לפי תע"ז

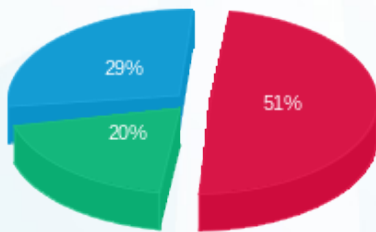

■ פסגה (₪ 3,547.12)
 ■ גבע (₪ 1,371.42)
 ■ שפל (₪ 1,977.41)

הסטוריית צריכה בקוט"ש

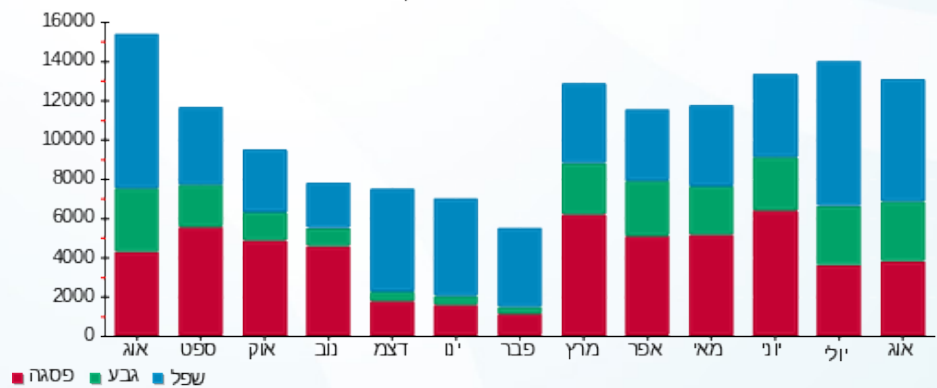



08/09/21 תאריך הפקה:
 31/08/21 תאריך קריאה נוכחית:
 01/08/21 תאריך קריאה קודמת:

שם דייר: בנין C - קפה לנדזור
 שם אתר: מרכז עזריאלי חולון

לקוח/ה נכבד/ה, אנו מתכבדים להגיש את חישוב צריכת החשמל לתקופה 01/08/21 - 31/08/21:

בנין C קפה לנדזור - 5 - 13044085 (3x160)

סוג תעריף	סוג צריכה	קריאה קודמת	קריאה נוכחית	סה"כ צריכה בקוט"ש	מחיר לקוט"ש בא"ג	סה"כ לתשלום
		01/08/21	31/08/21			
777	פסגה	195,688.60	200,194.80	4,506.20	96.41	4,344.43 ₪
778	גבע	92,896.00	97,188.60	4,292.60	45.00	1,931.67 ₪
779	שפל	210,154.40	216,537.00	6,382.60	31.59	2,016.26 ₪

סה"כ לדייר:

פסגה	גבע	שפל	סה"כ	שיא ביקוש
4,506.20	4,292.60	6,382.60	15,181.40	45.20
4,344.43 ₪	1,931.67 ₪	2,016.26 ₪	8,292.36 ₪	

סה"כ צריכה
 סה"כ לתשלום

211.60 ₪	תשלום קבוע	
30.19 ₪	תשלום עבור גודל חיבור בKVA (3x160)	
8,534.15 ₪	סה"כ לתשלום	לא כולל מע"מ

התפלגות חיוב בש"ח לפי תעו"ז

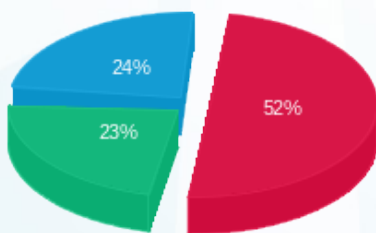

■ פסגה (4,344.43 ₪)
 ■ גבע (1,931.67 ₪)
 ■ שפל (2,016.26 ₪)

הסטוריית צריכה בקוט"ש

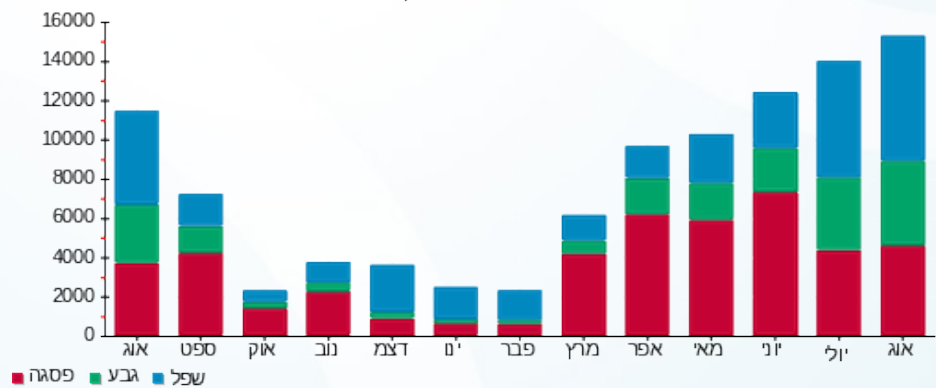



08/09/21 תאריך הפקה:
 31/08/21 תאריך קריאה נוכחית:
 01/08/21 תאריך קריאה קודמת:

שם דייר: בניין C מיזוג אוויר
שם אתר: מרכז עזריאלי חולון

לקוח/ה נכבד/ה, אנו מתכבדים להגיש את חישוב צריכת החשמל לתקופה 01/08/21 - 31/08/21:

בניין C צילר מא - 8 - 13044085

סוג תעריף	סוג צריכה	קריאה קודמת	קריאה נוכחית	סה"כ צריכה בקוט"ש	מחיר לקוט"ש בא"ג	סה"כ לתשלום
פרטי חשבון עבור תאריכים:			31/08/21	01/08/21		
777	פסגה	0.00	0.00	0.00	96.41	0.00 ₪
778	גבע	0.00	0.00	0.00	45.00	0.00 ₪
779	שפל	0.00	0.00	0.00	31.59	0.00 ₪

בניין C ראשי לוח ACFP-C1 יטאות+משאבות - 1 - 15091187

סוג תעריף	סוג צריכה	קריאה קודמת	קריאה נוכחית	סה"כ צריכה בקוט"ש	מחיר לקוט"ש בא"ג	סה"כ לתשלום
פרטי חשבון עבור תאריכים:			31/08/21	01/08/21		
777	פסגה	382,747.20	392,128.00	9,380.80	96.41	9,044.03 ₪
778	גבע	138,217.60	145,638.40	7,420.80	45.00	3,339.36 ₪
779	שפל	487,921.60	496,393.60	8,472.00	31.59	2,676.30 ₪

בניין C ראשי לוח ACFP-C2 יטאות+משאבות - 2 - 15091187

סוג תעריף	סוג צריכה	קריאה קודמת	קריאה נוכחית	סה"כ צריכה בקוט"ש	מחיר לקוט"ש בא"ג	סה"כ לתשלום
פרטי חשבון עבור תאריכים:			31/08/21	01/08/21		
777	פסגה	104,336.40	107,490.90	3,154.50	96.41	3,041.25 ₪
778	גבע	55,939.20	59,557.20	3,618.00	45.00	1,628.10 ₪
779	שפל	196,132.80	201,838.80	5,706.00	31.59	1,802.53 ₪

בניין C צילר 3 - 3 - 15091196

סוג תעריף	סוג צריכה	קריאה קודמת	קריאה נוכחית	סה"כ צריכה בקוט"ש	מחיר לקוט"ש בא"ג	סה"כ לתשלום
פרטי חשבון עבור תאריכים:			31/08/21	01/08/21		
777	פסגה	472,526.00	508,900.00	36,374.00	96.41	35,068.17 ₪
778	גבע	143,526.00	164,794.00	21,268.00	45.00	9,570.60 ₪
779	שפל	347,076.00	375,310.00	28,234.00	31.59	8,919.12 ₪





בניין C צילר 4 - 4 - 15091196

סוג תעריף	סוג צריכה	קריאה קודמת	קריאה נוכחית	סה"כ צריכה בקוט"ש	מחיר לקוט"ש בא"ג	סה"כ לתשלום
פרטי חשבון עבור תאריכים:			31/08/21	01/08/21		
777	פסגה	176,707.20	176,750.40	43.20	96.41	176,750.40 ₪
778	גבע	104,188.80	104,199.60	10.80	45.00	104,199.60 ₪
779	שפל	292,777.20	293,372.40	595.20	31.59	293,372.40 ₪

בניין C צילר 2 - 1 - 16193925

סוג תעריף	סוג צריכה	קריאה קודמת	קריאה נוכחית	סה"כ צריכה בקוט"ש	מחיר לקוט"ש בא"ג	סה"כ לתשלום
פרטי חשבון עבור תאריכים:			31/08/21	01/08/21		
777	פסגה	431,568.00	437,630.00	6,062.00	96.41	437,630.00 ₪
778	גבע	146,776.00	150,568.00	3,792.00	45.00	150,568.00 ₪
779	שפל	256,534.00	258,700.00	2,166.00	31.59	258,700.00 ₪

בניין C צילר 1 - 2 - 16225069

סוג תעריף	סוג צריכה	קריאה קודמת	קריאה נוכחית	סה"כ צריכה בקוט"ש	מחיר לקוט"ש בא"ג	סה"כ לתשלום
פרטי חשבון עבור תאריכים:			31/08/21	01/08/21		
777	פסגה	443,400.00	477,966.00	34,566.00	96.41	477,966.00 ₪
778	גבע	106,592.00	131,956.00	25,364.00	45.00	131,956.00 ₪
779	שפל	107,916.00	116,932.00	9,016.00	31.59	116,932.00 ₪

סה"כ לדירה:

פסגה	גבע	שפל	סה"כ	שיא ביקוש
89,580.50	61,473.60	54,189.20	205,243.30	3,801.62
17,118.37 ₪	27,663.12 ₪	131,146.05 ₪		

סה"כ צריכה
סה"כ לתשלום

תשלום קבוע	סה"כ לתשלום
0.00 ₪	131,146.05 ₪

לא כולל מע"מ

התפלגות חיוב בש"ח לפי תע"ז

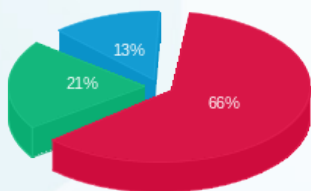

פסגה (86,364.56 ₪)
גבע (27,663.12 ₪)
שפל (17,118.37 ₪)

הסטוריית צריכה בקוט"ש

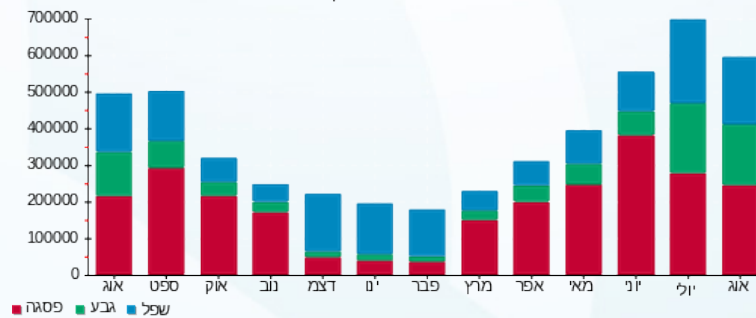



08/09/21 תאריך הפקדה:
 31/08/21 תאריך קריאה נוכחית:
 01/08/21 תאריך קריאה קודמת:

שם דייר: בנין D - אוויה - שלט
 שם אתר: מרכז עזריאלי חולון

לקוח/ה נכבד/ה, אנו מתכבדים להגיש את חישוב צריכת החשמל לתקופה 01/08/21 - 31/08/21:

בנין D - אוויה - שלט (1 - 15091199) (1x16) - R)

סוג תעריף	סוג צריכה	קריאה קודמת	קריאה נוכחית	סה"כ צריכה בקוט"ש	מחיר לקוט"ש בא"ג	סה"כ לתשלום
פרטי חשבון עבור תאריכים:						
777	פסגה	01/08/21	31/08/21	0.05	96.41	0.05 ₪
778	גבע	197.00	203.80	6.80	45.00	3.06 ₪
779	שפל	2,637.25	2,706.25	69.00	31.59	21.80 ₪

סה"כ לדייר:

פסגה	גבע	שפל	סה"כ	שיא ביקוש
0.05	6.80	69.00	75.85	0.21
0.05 ₪	3.06 ₪	21.80 ₪	24.91 ₪	

סה"כ צריכה
 סה"כ לתשלום

0.00 ₪	תשלום קבוע	
1.01 ₪	תשלום עבור גודל חיבור בKVA (1x16)	
25.91 ₪	סה"כ לתשלום	לא כולל מע"מ

התפלגות חיוב בש"ח לפי תעו"ז

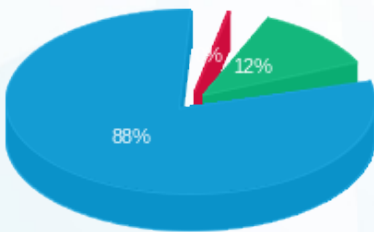

פסגה (0.05 ₪) - 88%
 גבע (3.06 ₪) - 12%
 שפל (21.80 ₪) - 0%

הסטוריית צריכה בקוט"ש

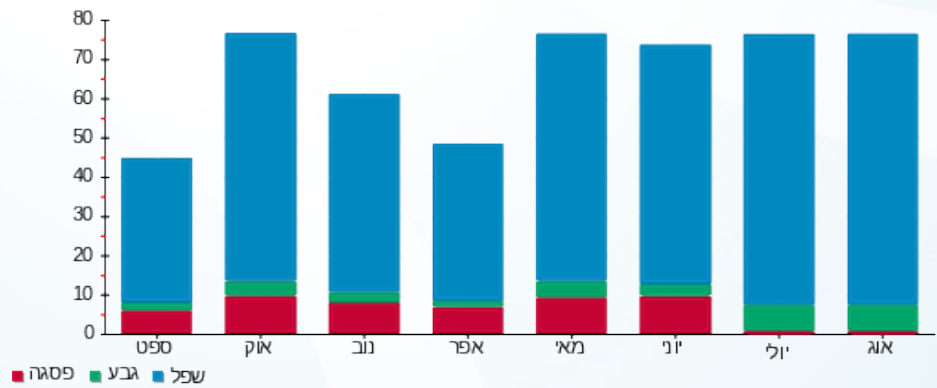



08/09/21 תאריך הפקה:
 31/08/21 תאריך קריאה נוכחית:
 01/08/21 תאריך קריאה קודמת:

שם דייר: בנין D - בר סלטים
 שם אתר: מרכז עזריאלי חולון

לקוח/ה נכבד/ה, אנו מתכבדים להגיש את חישוב צריכת החשמל לתקופה 01/08/21 - 31/08/21:

בנין D בר סלטים - 4 - 13044090 (3x63)

סוג תעריף	סוג צריכה	קריאה קודמת	קריאה נוכחית	סה"כ צריכה בקוט"ש	מחיר לקוט"ש בא"ג	סה"כ לתשלום
פרטי חשבון עבור תאריכים:						
777	פסגה	01/08/21	31/08/21	519.60	96.41	500.95 ₪
778	גבע	7,591.20	7,933.60	342.40	45.00	154.08 ₪
779	שפל	24,498.80	25,040.30	541.50	31.59	171.06 ₪

סה"כ לדייר:

פסגה	גבע	שפל	סה"כ	שיא ביקוש
519.60	342.40	541.50	1,403.50	7.18
₪ 500.95	₪ 154.08	₪ 171.06	₪ 826.09	

סה"כ צריכה
 סה"כ לתשלום

211.60 ₪	תשלום קבוע	
11.89 ₪	תשלום עבור גודל חיבור בKVA (3x63)	
1,049.57 ₪	סה"כ לתשלום	לא כולל מע"מ

התפלגות חיוב בש"ח לפי תעו"ז

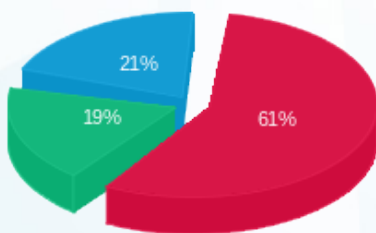

■ פסגה (₪ 500.95)
 ■ גבע (₪ 154.08)
 ■ שפל (₪ 171.06)

הסטוריית צריכה בקוט"ש

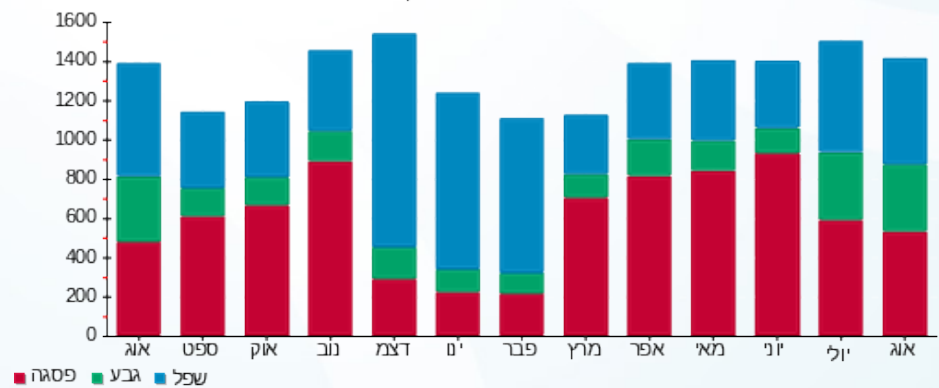

08/09/21 תאריך הפקה:
 31/08/21 תאריך קריאה נוכחית:
 01/08/21 תאריך קריאה קודמת:

שם דייר: בנין D - הלמן אלדובי - שלט
 שם אתר: מרכז עזריאלי חולון

לקוח/ה נכבד/ה, אנו מתכבדים להגיש את חישוב צריכת החשמל לתקופה 01/08/21 - 31/08/21:

בנין D - הלמן אלדובי - שלט (10 - 15091199) (1x16) R)

סה"כ לתשלום	מחיר לקוט"ש בא"ג	סה"כ צריכה בקוט"ש	קריאה נוכחית	קריאה קודמת	סוג צריכה	סוג תעריף
			31/08/21	01/08/21	פרטי חשבון עבור תאריכים:	
₪ 0.10	96.41	0.10	497.40	497.30	פסגה	777
₪ 4.59	45.00	10.20	351.65	341.45	גבע	778
₪ 32.62	31.59	103.25	4,745.70	4,642.45	שפל	779

סה"כ לדייר:

שיא ביקוש	סה"כ	שפל	גבע	פסגה
0.31	113.55	103.25	10.20	0.10
	₪ 37.30	₪ 32.62	₪ 4.59	₪ 0.10

סה"כ צריכה
 סה"כ לתשלום

₪ 0.00	תשלום קבוע	
₪ 1.01	תשלום עבור גודל חיבור בKVA (1x16)	
₪ 38.31	סה"כ לתשלום	לא כולל מע"מ

התפלגות חיוב בש"ח לפי תעו"ז

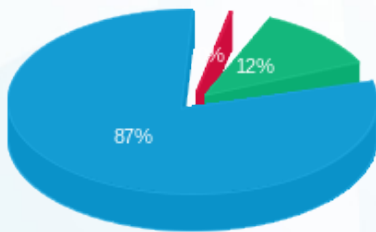

פסגה (0.10 ₪) - 87%
 גבע (4.59 ₪) - 12%
 שפל (32.62 ₪) - 1%

הסטוריית צריכה בקוט"ש

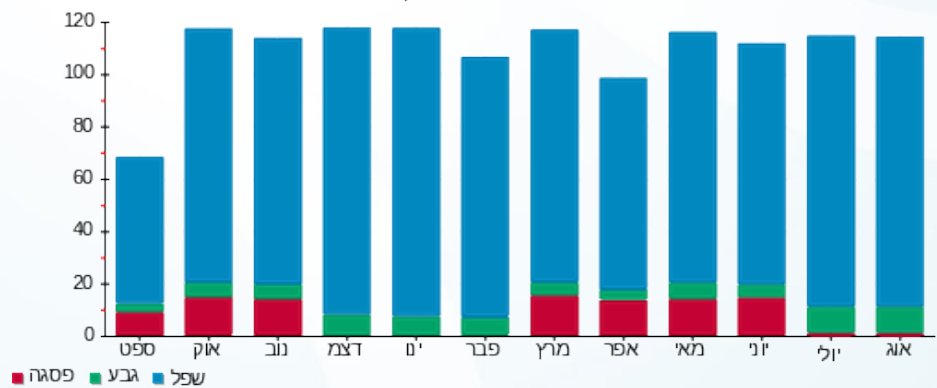

08/09/21 תאריך הפקה:
 31/08/21 תאריך קריאה נוכחית:
 01/08/21 תאריך קריאה קודמת:

שם דייר: בנין D - המאפה של רוני
 שם אתר: מרכז עזריאלי חולון

לקוח/ה נכבד/ה, אנו מתכבדים להגיש את חישוב צריכת החשמל לתקופה 01/08/21 - 31/08/21:

בנין D - המאפה של רוני - 12 - (3x160)13044090

סה"כ לתשלום	מחיר לקוט"ש בא"ג	סה"כ צריכה בקוט"ש	קריאה נוכחית	קריאה קודמת	סוג צריכה	סוג תעריף
			31/08/21	01/08/21		פרטי חשבון עבור תאריכים:
₪ 678.15	96.41	703.40	13,921.20	13,217.80	פסגה	777
₪ 287.37	45.00	638.60	6,587.20	5,948.60	גבע	778
₪ 369.16	31.59	1,168.60	18,843.00	17,674.40	שפל	779

סה"כ לדייר:

שיא ביקוש	סה"כ	שפל	גבע	פסגה
12.06	2,510.60	1,168.60	638.60	703.40
	₪ 1,334.68	₪ 369.16	₪ 287.37	₪ 678.15

סה"כ צריכה
 סה"כ לתשלום

₪ 211.60	תשלום קבוע	
₪ 30.19	תשלום עבור גודל חיבור בKVA (3x160)	
₪ 1,576.47	סה"כ לתשלום	לא כולל מע"מ

התפלגות חיוב בש"ח לפי תעו"ז

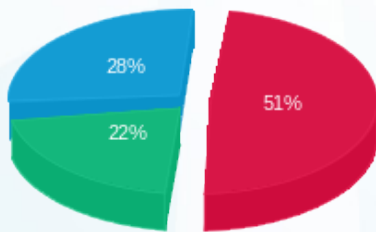

■ פסגה (₪ 678.15)
 ■ גבע (₪ 287.37)
 ■ שפל (₪ 369.16)

הסטוריית צריכה בקוט"ש

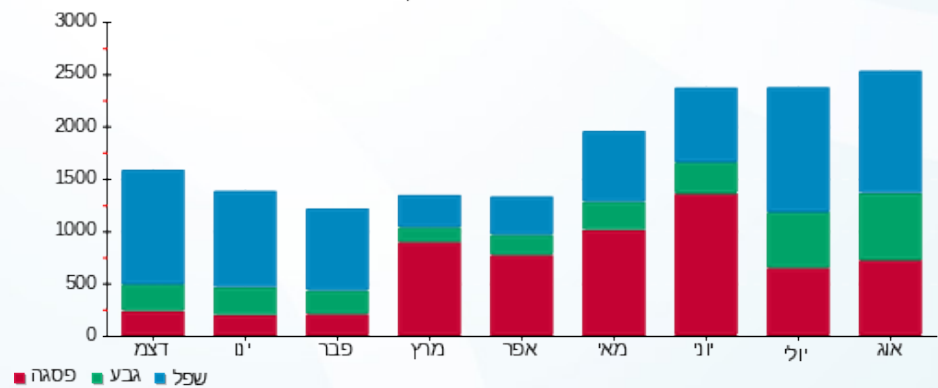



08/09/21 תאריך הפקה:
 31/08/21 תאריך קריאה נוכחית:
 01/08/21 תאריך קריאה קודמת:

שם דייר: בנין D - חברת כנס - שלט
 שם אתר: מרכז עזריאלי חולון

לקוח/ה נכבד/ה, אנו מתכבדים להגיש את חישוב צריכת החשמל לתקופה 01/08/21 - 31/08/21:

בנין D - חברת כנס - שלט - 4 - 15091198 (3x16)

סוג תעריף	סוג צריכה	קריאה קודמת	קריאה נוכחית	סה"כ צריכה בקוט"ש	מחיר לקוט"ש בא"ג	סה"כ לתשלום
פרטי חשבון עבור תאריכים:						
777	פסגה	01/08/21	31/08/21	0.00	96.41	0.00 ₪
778	גבע	222.90	236.20	13.30	45.00	5.98 ₪
779	שפל	3,238.30	3,376.15	137.85	31.59	43.55 ₪

סה"כ לדייר:

פסגה	גבע	שפל	סה"כ	שיא ביקוש
0.00	13.30	137.85	151.15	0.41
0.00 ₪	5.98 ₪	43.55 ₪	49.53 ₪	

סה"כ צריכה
 סה"כ לתשלום

0.00 ₪	תשלום קבוע	
3.02 ₪	תשלום עבור גודל חיבור בKVA (3x16)	
52.55 ₪	סה"כ לתשלום	לא כולל מע"מ

התפלגות חיוב בש"ח לפי תע"ז

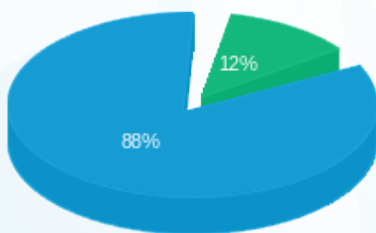

פסגה (0.00 ₪)
 גבע (5.98 ₪)
 שפל (43.55 ₪)

הסטוריית צריכה בקוט"ש

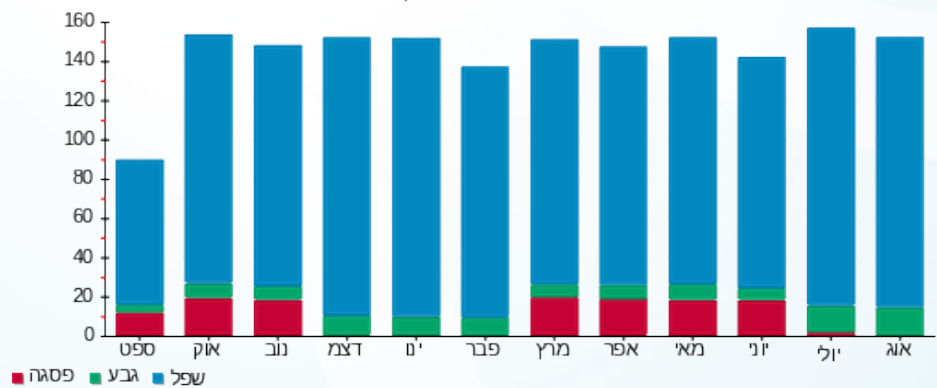

08/09/21 תאריך הפקה:
 31/08/21 תאריך קריאה נוכחית:
 01/08/21 תאריך קריאה קודמת:

שם דייר: בנין D - חוצה ישראל - שלט
 שם אתר: מרכז עזריאלי חולון

לקוח/ה נכבד/ה, אנו מתכבדים להגיש את חישוב צריכת החשמל לתקופה 01/08/21 - 31/08/21:

בנין D - חוצה ישראל - שלט - 12 - 15091199 (1x16)

סוג תעריף	סוג צריכה	קריאה קודמת	קריאה נוכחית	סה"כ צריכה בקוט"ש	מחיר לקוט"ש בא"ג	סה"כ לתשלום
פרטי חשבון עבור תאריכים:						
777	פסגה	01/08/21	31/08/21	0.35	96.41	0.34 ₪
778	גבע	201.40	232.00	30.60	45.00	13.77 ₪
779	שפל	3,099.20	3,403.50	304.30	31.59	96.13 ₪

סה"כ לדייר:

פסגה	גבע	שפל	סה"כ	שיא ביקוש
0.35	30.60	304.30	335.25	0.97
0.34 ₪	13.77 ₪	96.13 ₪	110.24 ₪	

סה"כ צריכה
 סה"כ לתשלום

0.00 ₪	תשלום קבוע	
1.01 ₪	תשלום עבור גודל חיבור בKVA (1x16)	
111.24 ₪	סה"כ לתשלום	לא כולל מע"מ

התפלגות חיוב בש"ח לפי תעו"ז

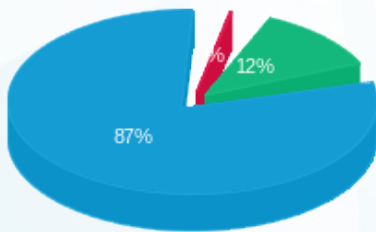

פסגה (0.34 ₪)
 גבע (13.77 ₪)
 שפל (96.13 ₪)

הסטוריית צריכה בקוט"ש

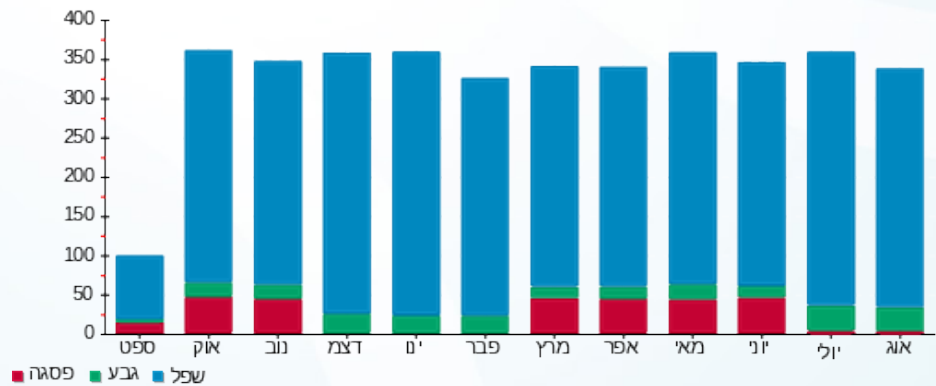



08/09/21 תאריך הפקה:
 31/08/21 תאריך קריאה נוכחית:
 01/08/21 תאריך קריאה קודמת:

שם דייר: בנין D - חניות הכישור
 שם אתר: מרכז עזריאלי חולון

לקוח/ה נכבד/ה, אנו מתכבדים להגיש את חישוב צריכת החשמל לתקופה 01/08/21 - 31/08/21:

בנין D - חניות הכישור - 13 - (3x250)13044090

סוג תעריף	סוג צריכה	קריאה קודמת	קריאה נוכחית	סה"כ צריכה בקוט"ש	מחיר לקוט"ש בא"ג	סה"כ לתשלום
פרטי חשבון עבור תאריכים:						
777	פסגה	01/08/21	31/08/21	214.00	96.41	206.32 ₪
778	גבע	2,836.10	2,968.10	132.00	45.00	59.40 ₪
779	שפל	6,821.10	7,006.30	185.20	31.59	58.50 ₪

סה"כ לדייר:

פסגה	גבע	שפל	סה"כ	שיא ביקוש
214.00	132.00	185.20	531.20	1.89
206.32 ₪	59.40 ₪	58.50 ₪	324.22 ₪	

סה"כ צריכה
 סה"כ לתשלום

211.60 ₪	תשלום קבוע	
47.18 ₪	תשלום עבור גודל חיבור בKVA (3x250)	
583.00 ₪	סה"כ לתשלום	לא כולל מע"מ

התפלגות חיוב בש"ח לפי תע"ז

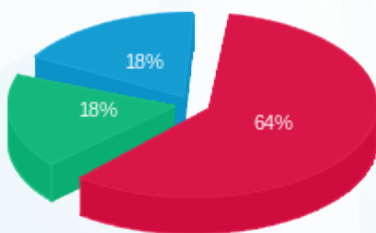

■ פסגה (206.32 ₪)
 ■ גבע (59.40 ₪)
 ■ שפל (58.50 ₪)

הסטוריית צריכה בקוט"ש

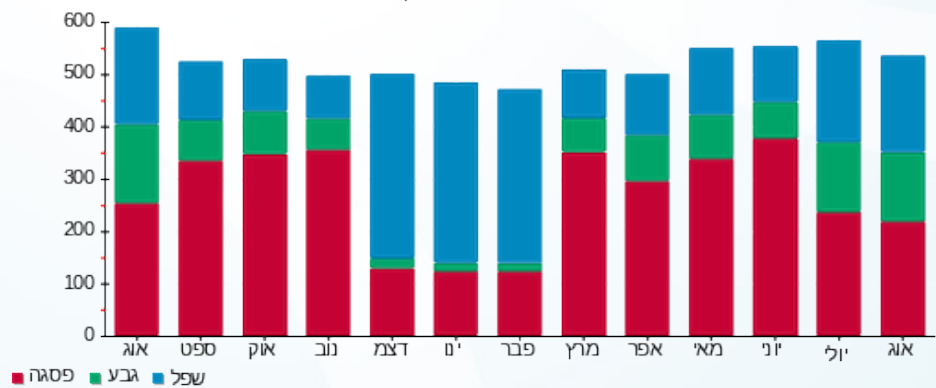



08/09/21 תאריך הפקה:
 31/08/21 תאריך קריאה נוכחית:
 01/08/21 תאריך קריאה קודמת:

שם דייר: בנין D - טיב טעם
 שם אתר: מרכז עזריאלי חולון

לקוח/ה נכבד/ה, אנו מתכבדים להגיש את חישוב צריכת החשמל לתקופה 01/08/21 - 31/08/21:

בנין D טיב טעם - 1 - 13044090(3x400)

סוג תעריף	סוג צריכה	קריאה קודמת	קריאה נוכחית	סה"כ צריכה בקוט"ש	מחיר לקוט"ש בא"ג	סה"כ לתשלום
		01/08/21	31/08/21			
777	פסגה	579,314.80	590,391.60	11,076.80	96.41	10,679.14 ₪
778	גבע	300,004.40	310,470.40	10,466.00	45.00	4,709.70 ₪
779	שפל	819,366.80	841,637.20	22,270.40	31.59	7,035.22 ₪

סה"כ לדייר:

פסגה	גבע	שפל	סה"כ	שיא ביקוש
11,076.80	10,466.00	22,270.40	43,813.20	90.71
10,679.14 ₪	4,709.70 ₪	7,035.22 ₪	22,424.06 ₪	

סה"כ צריכה
 סה"כ לתשלום

211.60 ₪	תשלום קבוע	
75.48 ₪	תשלום עבור גודל חיבור בKVA (3x400)	
22,711.14 ₪	סה"כ לתשלום	לא כולל מע"מ

התפלגות חיוב בש"ח לפי תעו"ז

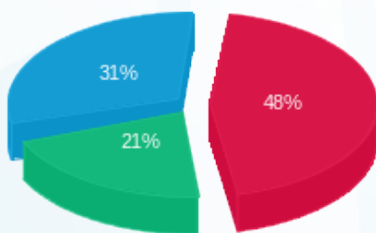

פסגה (10,679.14 ₪) 21%
 גבע (4,709.70 ₪) 31%
 שפל (7,035.22 ₪) 48%

הסטוריית צריכה בקוט"ש

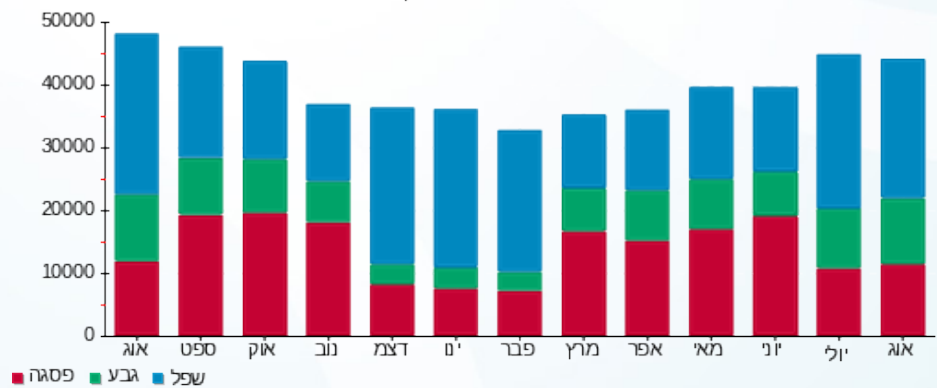



08/09/21 תאריך הפקה:
 31/08/21 תאריך קריאה נוכחית:
 01/08/21 תאריך קריאה קודמת:

שם דייר: בנין D - מיסטינג לובי
 שם אתר: מרכז עזריאלי חולון

לקוח/ה נכבד/ה, אנו מתכבדים להגיש את חישוב צריכת החשמל לתקופה 01/08/21 - 31/08/21:

בנין D מיסטינג לובי - 7 - 13044090 (3x250)

סוג תעריף	סוג צריכה	קריאה קודמת	קריאה נוכחית	סה"כ צריכה בקוט"ש	מחיר לקוט"ש בא"ג	סה"כ לתשלום
			31/08/21	01/08/21	פרטי חשבון עבור תאריכים:	
777	פסגה	100,688.80	104,158.80	3,470.00	96.41	3,345.43 ₪
778	גבע	23,815.00	25,697.80	1,882.80	45.00	847.26 ₪
779	שפל	72,910.60	74,030.40	1,119.80	31.59	353.74 ₪

סה"כ לדייר:

פסגה	גבע	שפל	סה"כ	שיא ביקוש
3,470.00	1,882.80	1,119.80	6,472.60	41.73
3,345.43 ₪	847.26 ₪	353.74 ₪	4,546.43 ₪	

סה"כ צריכה
 סה"כ לתשלום

211.60 ₪	תשלום קבוע	
47.18 ₪	תשלום עבור גודל חיבור בKVA (3x250)	
4,805.21 ₪	סה"כ לתשלום	לא כולל מע"מ

התפלגות חיוב בש"ח לפי תע"ז

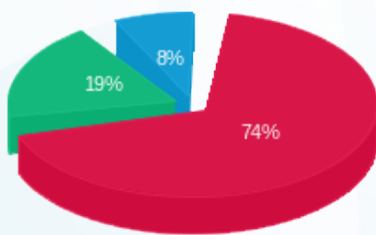

■ פסגה (3,345.43 ₪)
 ■ גבע (847.26 ₪)
 ■ שפל (353.74 ₪)

הסטוריית צריכה בקוט"ש

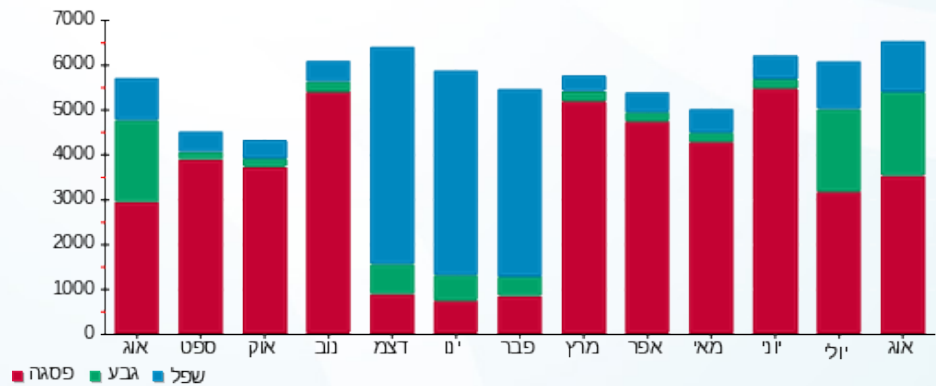



08/09/21 תאריך הפקה:
 31/08/21 תאריך קריאה נוכחית:
 01/08/21 תאריך קריאה קודמת:

שם דייר: בנין D - מכון העתקות
 שם אתר: מרכז עזריאלי חולון

לקוח/ה נכבד/ה, אנו מתכבדים להגיש את חישוב צריכת החשמל לתקופה 01/08/21 - 31/08/21:

בנין D מכון העתקות - 11 - 13044090 (3x25)

סוג תעריף	סוג צריכה	קריאה קודמת	קריאה נוכחית	סה"כ צריכה בקוט"ש	מחיר לקוט"ש בא"ג	סה"כ לתשלום
פרטי חשבון עבור תאריכים:						
777	פסגה	01/08/21	31/08/21	248.95	96.41	240.01 ₪
778	גבע	893.95	1,011.80	117.85	45.00	53.03 ₪
779	שפל	2,652.95	2,758.50	105.55	31.59	33.34 ₪

סה"כ לדייר:

פסגה	גבע	שפל	סה"כ	שיא ביקוש
248.95	117.85	105.55	472.35	3.77
240.01 ₪	53.03 ₪	33.34 ₪	326.39 ₪	

סה"כ צריכה

סה"כ לתשלום

211.60 ₪	תשלום קבוע	
4.72 ₪	תשלום עבור גודל חיבור בKVA (3x25)	
542.71 ₪	סה"כ לתשלום	לא כולל מע"מ

התפלגות חיוב בש"ח לפי תעו"ז

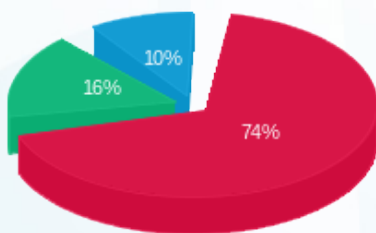

■ פסגה (240.01 ₪)
 ■ גבע (53.03 ₪)
 ■ שפל (33.34 ₪)

הסטוריית צריכה בקוט"ש

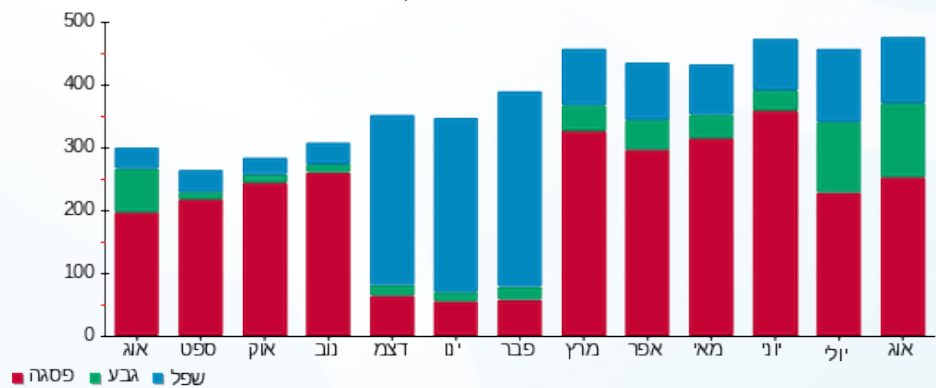

■ פסגה ■ גבע ■ שפל





08/09/21 תאריך הפקה:
 31/08/21 תאריך קריאה נוכחית:
 01/08/21 תאריך קריאה קודמת:

שם דייר: בנין D - מקדונלדס
 שם אתר: מרכז עזריאלי חולון

לקוח/ה נכבד/ה, אנו מתכבדים להגיש את חישוב צריכת החשמל לתקופה 01/08/21 - 31/08/21:

בנין D מקדונלדס - 2 - 13044090 (3x200)

סוג תעריף	סוג צריכה	קריאה קודמת	קריאה נוכחית	סה"כ צריכה בקוט"ש	מחיר לקוט"ש בא"ג	סה"כ לתשלום
		01/08/21	31/08/21			
777	פסגה	150,186.00	153,156.00	2,970.00	96.41	2,863.38 ₪
778	גבע	59,946.40	62,570.80	2,624.40	45.00	1,180.98 ₪
779	שפל	130,674.40	133,979.20	3,304.80	31.59	1,043.99 ₪

סה"כ לדייר:

פסגה	גבע	שפל	סה"כ	שיא ביקוש
2,970.00	2,624.40	3,304.80	8,899.20	25.30
2,863.38 ₪	1,180.98 ₪	1,043.99 ₪	5,088.34 ₪	

סה"כ צריכה

סה"כ לתשלום

211.60 ₪	תשלום קבוע	
37.74 ₪	תשלום עבור גודל חיבור בKVA (3x200)	
5,337.68 ₪	סה"כ לתשלום	לא כולל מע"מ

התפלגות חיוב בש"ח לפי תעו"ז

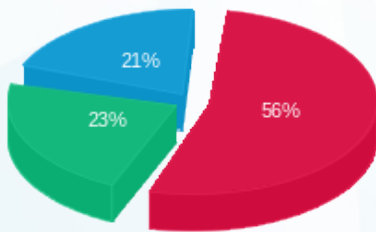

■ פסגה (2,863.38 ₪)
 ■ גבע (1,180.98 ₪)
 ■ שפל (1,043.99 ₪)

הסטוריית צריכה בקוט"ש



08/09/21 תאריך הפקה:
 31/08/21 תאריך קריאה נוכחית:
 01/08/21 תאריך קריאה קודמת:

שם דייר: בנין D - עמידר - שלט
 שם אתר: מרכז עזריאלי חולון

לקוח/ה נכבד/ה, אנו מתכבדים להגיש את חישוב צריכת החשמל לתקופה 01/08/21 - 31/08/21:

בנין D - עמידר - שלט - 3 - 15091198 (3x16)

סוג תעריף	סוג צריכה	קריאה קודמת	קריאה נוכחית	סה"כ צריכה בקוט"ש	מחיר לקוט"ש בא"ג	סה"כ לתשלום
פרטי חשבון עבור תאריכים:						
777	פסגה	01/08/21	31/08/21	0.00	96.41	0.00 ₪
778	גבע	526.35	545.40	19.05	45.00	8.57 ₪
779	שפל	7,159.05	7,353.70	194.65	31.59	61.49 ₪

סה"כ לדייר:

פסגה	גבע	שפל	סה"כ	שיא ביקוש
0.00	19.05	194.65	213.70	0.59
0.00 ₪	8.57 ₪	61.49 ₪	70.06 ₪	

סה"כ צריכה
 סה"כ לתשלום

0.00 ₪	תשלום קבוע	
3.02 ₪	תשלום עבור גודל חיבור בKVA (3x16)	
73.08 ₪	סה"כ לתשלום	לא כולל מע"מ

התפלגות חיוב בש"ח לפי תעו"ז

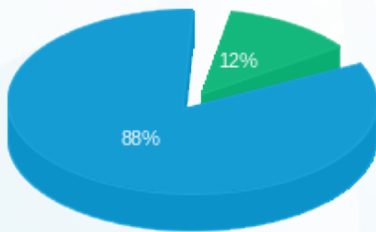

פסגה (0.00 ₪)
 גבע (8.57 ₪)
 שפל (61.49 ₪)

הסטוריית צריכה בקוט"ש

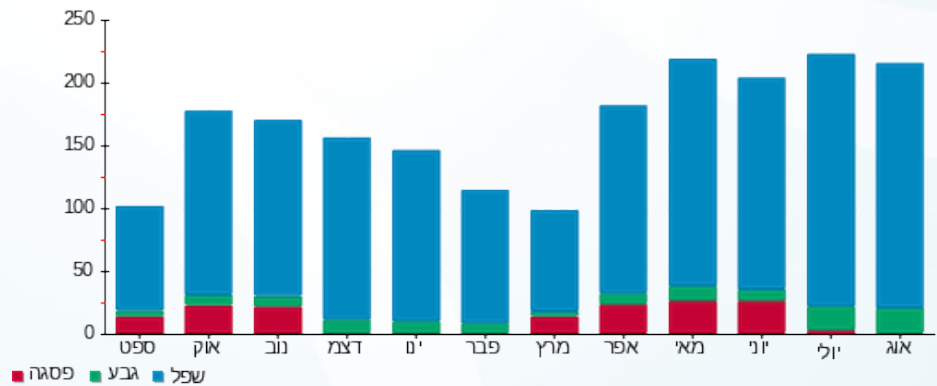



08/09/21 תאריך הפקה:
 31/08/21 תאריך קריאה נוכחית:
 01/08/21 תאריך קריאה קודמת:

שם דייר: בנין D - פררו
 שם אתר: מרכז עזריאלי חולון

לקוח/ה נכבד/ה, אנו מתכבדים להגיש את חישוב צריכת החשמל לתקופה 01/08/21 - 31/08/21:

בנין D - פררו - 1 - 17313224 (3x160)

סוג תעריף	סוג צריכה	קריאה קודמת	קריאה נוכחית	סה"כ צריכה בקוט"ש	מחיר לקוט"ש בא"ג	סה"כ לתשלום
פרטי חשבון עבור תאריכים:						
		01/08/21	31/08/21			
777	פסגה	46,409.60	48,796.50	2,386.90	96.41	2,301.21 ₪
778	גבע	12,679.30	14,733.00	2,053.70	45.00	924.17 ₪
779	שפל	27,456.90	29,729.30	2,272.40	31.59	717.85 ₪

סה"כ לדייר:

פסגה	גבע	שפל	סה"כ	שיא ביקוש
2,386.90	2,053.70	2,272.40	6,713.00	31.80
2,301.21 ₪	924.17 ₪	717.85 ₪	3,943.23 ₪	

סה"כ צריכה

סה"כ לתשלום

211.60 ₪	תשלום קבוע	
30.19 ₪	תשלום עבור גודל חיבור בKVA (3x160)	
4,185.02 ₪	סה"כ לתשלום	לא כולל מע"מ

התפלגות חיוב בש"ח לפי תע"ז

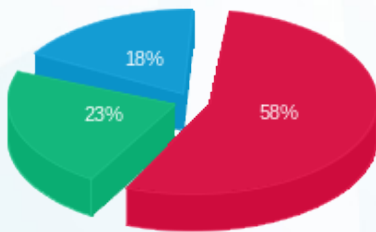

■ פסגה (2,301.21 ₪)
 ■ גבע (924.17 ₪)
 ■ שפל (717.85 ₪)

הסטוריית צריכה בקוט"ש

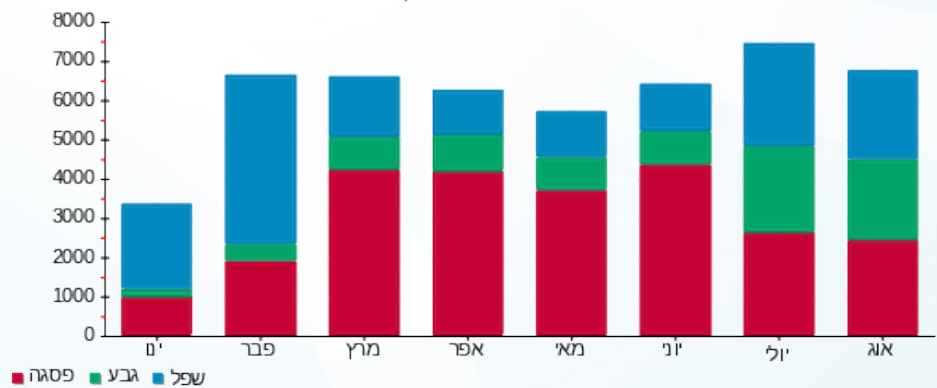

■ פסגה ■ גבע ■ שפל





08/09/21 תאריך הפקה:
 31/08/21 תאריך קריאה נוכחית:
 01/08/21 תאריך קריאה קודמת:

שם דייר: בנין D - ק.0 - חברת יונט קרדיט - מסחר
 שם אתר: מרכז עזריאלי חולון

לקוח/ה נכבד/ה, אנו מתכבדים להגיש את חישוב צריכת החשמל לתקופה 01/08/21 - 31/08/21:

בנין D - ק.0 - חברת יונט קרדיט - מסחר - 8 - 13044090(3x80)

סוג תעריף	סוג צריכה	קריאה קודמת	קריאה נוכחית	סה"כ צריכה בקוט"ש	מחיר לקוט"ש בא"ג	סה"כ לתשלום
פרטי חשבון עבור תאריכים:						
777	פסגה	01/08/21	31/08/21	174.80	96.41	168.52 ₪
778	גבע	1,872.30	1,939.50	67.20	45.00	30.24 ₪
779	שפל	6,453.00	6,528.70	75.70	31.59	23.91 ₪

סה"כ לדייר:

פסגה	גבע	שפל	סה"כ	שיא ביקוש
174.80	67.20	75.70	317.70	1.63
168.52 ₪	30.24 ₪	23.91 ₪	222.68 ₪	

סה"כ צריכה
 סה"כ לתשלום

211.60 ₪	תשלום קבוע	
15.10 ₪	תשלום עבור גודל חיבור בKVA (3x80)	
449.37 ₪	סה"כ לתשלום	לא כולל מע"מ

התפלגות חיוב בש"ח לפי תעו"ז

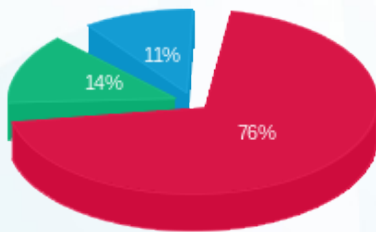

פסגה (168.52 ₪) 76%
 גבע (30.24 ₪) 14%
 שפל (23.91 ₪) 11%

הסטוריית צריכה בקוט"ש

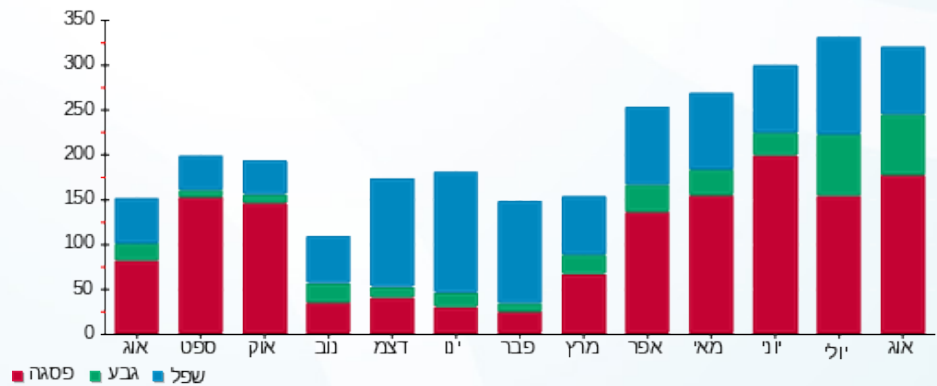

08/09/21 תאריך הפקה:
 31/08/21 תאריך קריאה נוכחית:
 01/08/21 תאריך קריאה קודמת:

שם דייר: בניין D - ק.01 - אוויה - שרתים
 שם אתר: מרכז עזריאלי חולון

לקוח/ה נכבד/ה, אנו מתכבדים להגיש את חישוב צריכת החשמל לתקופה 01/08/21 - 31/08/21:

בניין D - אוויה ק.1 - שרתים - 1 - 14155699(3x600)

סוג תעריף	סוג צריכה	קריאה קודמת	קריאה נוכחית	סה"כ צריכה בקוט"ש	מחיר לקוט"ש בא"ג	סה"כ לתשלום
פרטי חשבון עבור תאריכים:						
		01/08/21	31/08/21			
777	פסגה	570,133.80	577,535.40	7,401.60	96.41	7,135.88 ₪
778	גבע	303,990.60	311,283.00	7,292.40	45.00	3,281.58 ₪
779	שפל	1,015,270.80	1,034,680.20	19,409.40	31.59	6,131.43 ₪

סה"כ לדיר:

פסגה	גבע	שפל	סה"כ	שיא ביקוש
7,401.60	7,292.40	19,409.40	34,103.40	1,134.39
7,135.88 ₪	3,281.58 ₪	6,131.43 ₪	16,548.89 ₪	

סה"כ צריכה
 סה"כ לתשלום

0.00 ₪	תשלום קבוע	
113.22 ₪	תשלום עבור גודל חיבור בKVA (3x600)	
16,662.11 ₪	סה"כ לתשלום	לא כולל מע"מ

התפלגות חיוב בש"ח לפי תע"ז

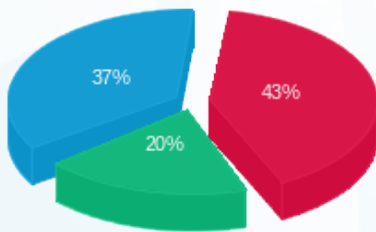

■ פסגה (7,135.88 ₪)
 ■ גבע (3,281.58 ₪)
 ■ שפל (6,131.43 ₪)

הסטוריית צריכה בקוט"ש

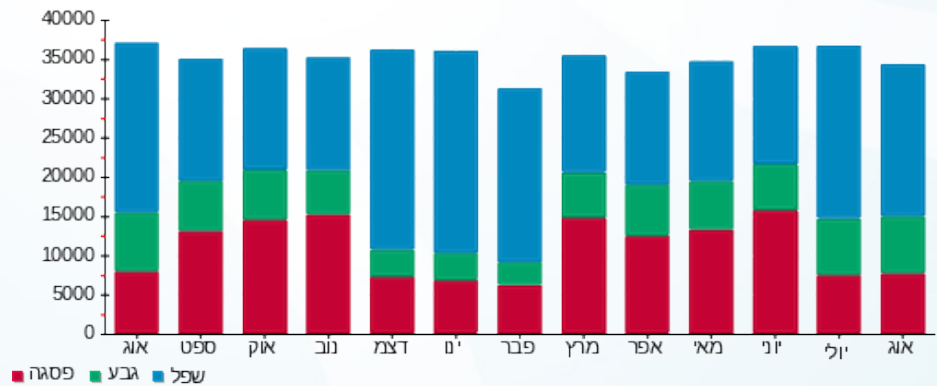



08/09/21 תאריך הפקה:
 31/08/21 תאריך קריאה נוכחית:
 01/08/21 תאריך קריאה קודמת:

שם דייר: בנין D - ק.01 - עמידר
 שם אתר: מרכז עזריאלי חולון

לקוח/ה נכבד/ה, אנו מתכבדים להגיש את חישוב צריכת החשמל לתקופה 01/08/21 - 31/08/21:

בנין D עמידר ק.1 - 1 - 14155727 (3x1000)

סוג תעריף	סוג צריכה	קריאה קודמת	קריאה נוכחית	סה"כ צריכה בקוט"ש	מחיר לקוט"ש בא"ג	סה"כ לתשלום
פרטי חשבון עבור תאריכים:						
777	פסגה	01/08/21	31/08/21	5,584.00	96.41	5,383.53 ₪
778	גבע	130,900.00	135,964.00	5,064.00	45.00	2,278.80 ₪
779	שפל	405,084.00	414,958.00	9,874.00	31.59	3,119.20 ₪

סה"כ לדייר:

פסגה	גבע	שפל	סה"כ	שיא ביקוש
5,584.00	5,064.00	9,874.00	20,522.00	42.28
5,383.53 ₪	2,278.80 ₪	3,119.20 ₪	10,781.53 ₪	

סה"כ צריכה
 סה"כ לתשלום

211.60 ₪	תשלום קבוע	
188.70 ₪	תשלום עבור גודל חיבור בKVA (3x1000)	
11,181.83 ₪	סה"כ לתשלום	לא כולל מע"מ

התפלגות חיוב בש"ח לפי תעו"ז

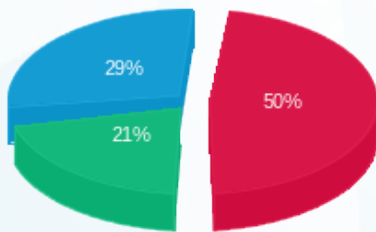

■ פסגה (5,383.53 ₪)
 ■ גבע (2,278.80 ₪)
 ■ שפל (3,119.20 ₪)

הסטוריית צריכה בקוט"ש

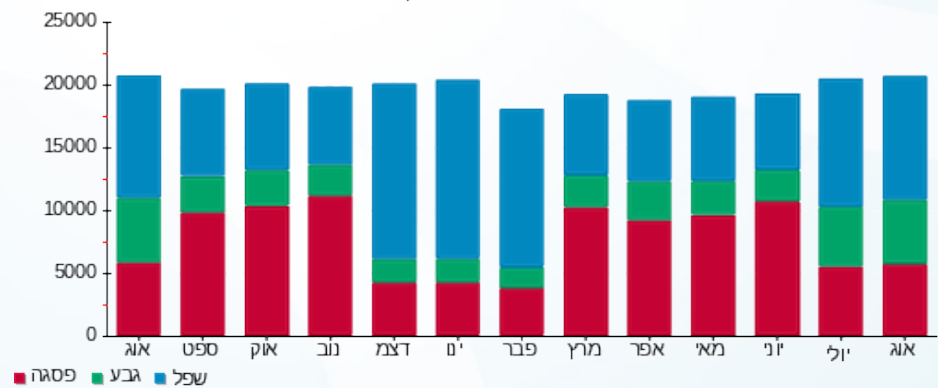

08/09/21 תאריך הפקה:
 31/08/21 תאריך קריאה נוכחית:
 01/08/21 תאריך קריאה קודמת:

שם דייר: בנין D - ק.02 - מיסטינג - מחסן
 שם אתר: מרכז עזריאלי חולון

לקוח/ה נכבד/ה, אנו מתכבדים להגיש את חישוב צריכת החשמל לתקופה 01/08/21 - 31/08/21:

בנין D מחסן מיסטינג קומה 2 - 1 - 17312575 (3x25)

סה"כ לתשלום	מחיר לקוט"ש בא"ג	סה"כ צריכה בקוט"ש	קריאה נוכחית	קריאה קודמת	סוג צריכה	סוג תעריף
			31/08/21	01/08/21		פרטי חשבון עבור תאריכים:
224.44 ₪	96.41	232.80	8,437.70	8,204.90	פסגה	777
102.60 ₪	45.00	228.00	4,389.10	4,161.10	גבע	778
176.52 ₪	31.59	558.80	13,460.20	12,901.40	שפל	779

סה"כ לדייר:

שיא ביקוש	סה"כ	שפל	גבע	פסגה
3.20	1,019.60	558.80	228.00	232.80
	503.57 ₪	176.52 ₪	102.60 ₪	224.44 ₪

סה"כ צריכה
 סה"כ לתשלום

211.60 ₪	תשלום קבוע	
4.72 ₪	תשלום עבור גודל חיבור בKVA (3x25)	
719.88 ₪	סה"כ לתשלום	לא כולל מע"מ

התפלגות חיוב בש"ח לפי תעו"ז

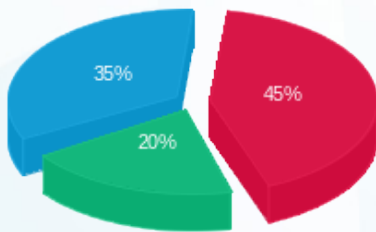

■ פסגה (224.44 ₪)
 ■ גבע (102.60 ₪)
 ■ שפל (176.52 ₪)

הסטוריית צריכה בקוט"ש

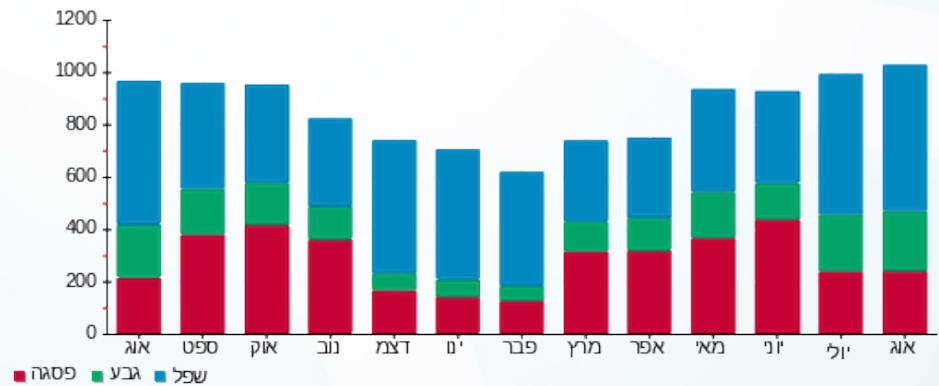

08/09/21 תאריך הפקה:
 31/08/21 תאריך קריאה נוכחי:
 01/08/21 תאריך קריאה קודמת:

שם דייר: בנין D - ק.02 - סלופארק
 שם אתר: מרכז עזריאלי חולון

לקוח/ה נכבד/ה, אנו מתכבדים להגיש את חישוב צריכת החשמל לתקופה 01/08/21 - 31/08/21:

בנין D - ק.02 - סלופארק - 1 - 17312916(3x100)

סוג תעריף	סוג צריכה	קריאה קודמת	קריאה נוכחית	סה"כ צריכה בקוט"ש	מחיר לקוט"ש בא"ג	סה"כ לתשלום
פרטי חשבון עבור תאריכים:						
777	פסגה	01/08/21	31/08/21	0.00	96.41	0.00 ₪
778	גבע	534.60	534.60	0.00	45.00	0.00 ₪
779	שפל	948.40	948.40	0.00	31.59	0.00 ₪

סה"כ לדייר:

פסגה	גבע	שפל	סה"כ	שיא ביקוש
0.00	0.00	0.00	0.00	9.09
0.00 ₪	0.00 ₪	0.00 ₪	0.00 ₪	

סה"כ צריכה
 סה"כ לתשלום

211.60 ₪	תשלום קבוע	
18.87 ₪	תשלום עבור גודל חיבור KVA (3x100)	
230.47 ₪	סה"כ לתשלום	לא כולל מע"מ

התפלגות חיוב בש"ח לפי תעו"ז

פסגה (0.00 ₪)
 גבע (0.00 ₪)
 שפל (0.00 ₪)

הסטוריית צריכה בקוט"ש

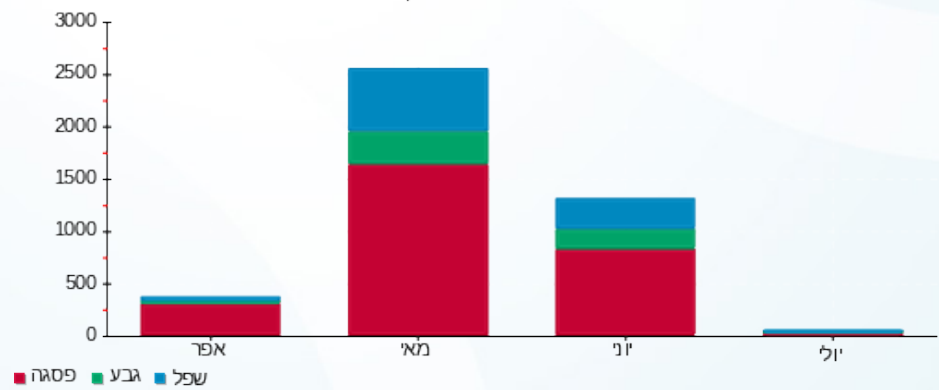



08/09/21 תאריך הפקה:
 31/08/21 תאריך קריאה נוכחית:
 01/08/21 תאריך קריאה קודמת:

שם דייר: בנין D - ק.03 - CTV
 שם אתר: מרכז עזריאלי חולון

לקוח/ה נכבד/ה, אנו מתכבדים להגיש את חישוב צריכת החשמל לתקופה 01/08/21 - 31/08/21:

בנין D - ק.03 - 4 - 18170729 (3x200) CTV

סוג תעריף	סוג צריכה	קריאה קודמת	קריאה נוכחית	סה"כ צריכה בקוט"ש	מחיר לקוט"ש בא"ג	סה"כ לתשלום
פרטי חשבון עבור תאריכים:						
777	פסגה	01/08/21	31/08/21	2,071.00	96.41	1,996.65 ₪
778	גבע	10,360.40	11,945.40	1,585.00	45.00	713.25 ₪
779	שפל	29,279.00	31,939.60	2,660.60	31.59	840.48 ₪

סה"כ לדייר:

פסגה	גבע	שפל	סה"כ	שיא ביקוש
2,071.00	1,585.00	2,660.60	6,316.60	16.08
1,996.65 ₪	713.25 ₪	840.48 ₪	3,550.38 ₪	

סה"כ צריכה
 סה"כ לתשלום

211.60 ₪	תשלום קבוע	
37.74 ₪	תשלום עבור גודל חיבור בKVA (3x200)	
3,799.72 ₪	סה"כ לתשלום	לא כולל מע"מ

התפלגות חיוב בש"ח לפי תע"ז

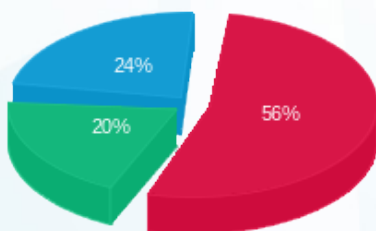

■ פסגה (1,996.65 ₪)
 ■ גבע (713.25 ₪)
 ■ שפל (840.48 ₪)

הסטוריית צריכה בקוט"ש

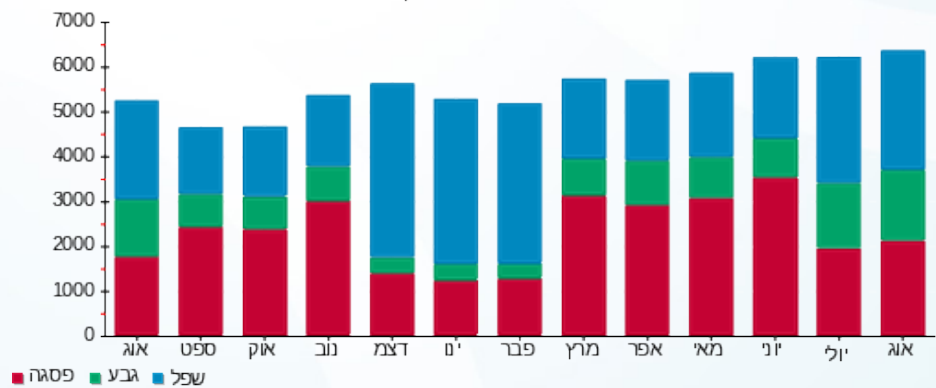



08/09/21 תאריך הפקה:
 31/08/21 תאריך קריאה נוכחית:
 01/08/21 תאריך קריאה קודמת:

שם דייר: בנין D - ק.03 - אקספריטוס
 שם אתר: מרכז עזריאלי חולון

לקוח/ה נכבד/ה, אנו מתכבדים להגיש את חישוב צריכת החשמל לתקופה 01/08/21 - 31/08/21:

בנין D אקספריטוס ק.3 - 3 - 18170729 (3x100)

סוג תעריף	סוג צריכה	קריאה קודמת	קריאה נוכחית	סה"כ צריכה בקוט"ש	מחיר לקוט"ש בא"ג	סה"כ לתשלום
		01/08/21	31/08/21			
777	פסגה	14,176.00	14,736.32	560.32	96.41	540.20 ₪
778	גבע	4,264.16	4,687.52	423.36	45.00	190.51 ₪
779	שפל	13,403.52	13,977.76	574.24	31.59	181.40 ₪

סה"כ לדייר:

פסגה	גבע	שפל	סה"כ	שיא ביקוש
560.32	423.36	574.24	1,557.92	5.02
540.20 ₪	190.51 ₪	181.40 ₪	912.12 ₪	

סה"כ צריכה

סה"כ לתשלום

211.60 ₪	תשלום קבוע	
18.87 ₪	תשלום עבור גודל חיבור בKVA (3x100)	
1,142.59 ₪	סה"כ לתשלום	לא כולל מע"מ

התפלגות חיוב בש"ח לפי תעו"ז

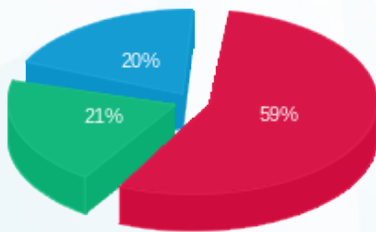

■ פסגה (540.20 ₪)
 ■ גבע (190.51 ₪)
 ■ שפל (181.40 ₪)

הסטוריית צריכה בקוט"ש

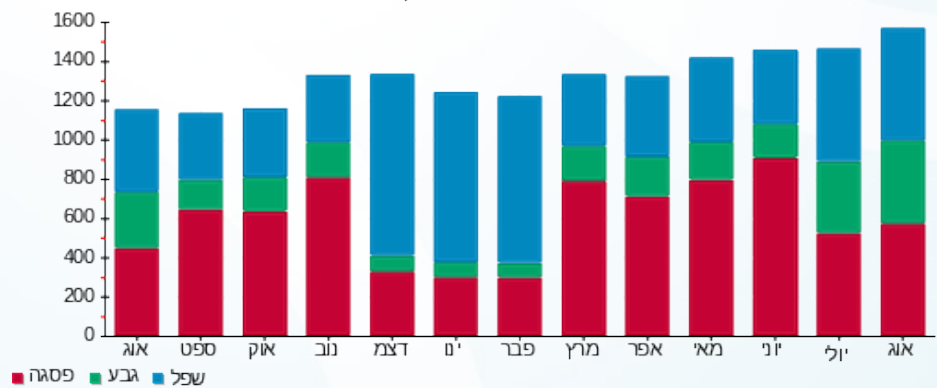



08/09/21 תאריך הפקה:
 31/08/21 תאריך קריאה נוכחית:
 01/08/21 תאריך קריאה קודמת:

שם דייר: בנין D - ק.03 - חברת כנס
 שם אתר: מרכז עזריאלי חולון

לקוח/ה נכבד/ה, אנו מתכבדים להגיש את חישוב צריכת החשמל לתקופה 01/08/21 - 31/08/21:

בנין D חברת כנס ק.3 - 1 - 18170729(3x400)

סוג תעריף	סוג צריכה	קריאה קודמת	קריאה נוכחית	סה"כ צריכה בקוט"ש	מחיר לקוט"ש בא"ג	סה"כ לתשלום
		01/08/21	31/08/21			
777	פסגה	99,033.20	101,573.60	2,540.40	96.41	2,449.20 ₪
778	גבע	31,424.80	33,280.80	1,856.00	45.00	835.20 ₪
779	שפל	86,076.00	88,828.40	2,752.40	31.59	869.48 ₪

סה"כ לדייר:

פסגה	גבע	שפל	סה"כ	שיא ביקוש
2,540.40	1,856.00	2,752.40	7,148.80	26.64
2,449.20 ₪	835.20 ₪	869.48 ₪	4,153.88 ₪	

סה"כ צריכה
 סה"כ לתשלום

211.60 ₪	תשלום קבוע	
75.48 ₪	תשלום עבור גודל חיבור בKVA (3x400)	
4,440.96 ₪	סה"כ לתשלום	לא כולל מע"מ

התפלגות חיוב בש"ח לפי תעו"ז

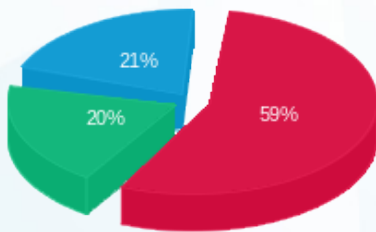

פסגה (2,449.20 ₪) 59%
 גבע (835.20 ₪) 20%
 שפל (869.48 ₪) 21%

הסטוריית צריכה בקוט"ש

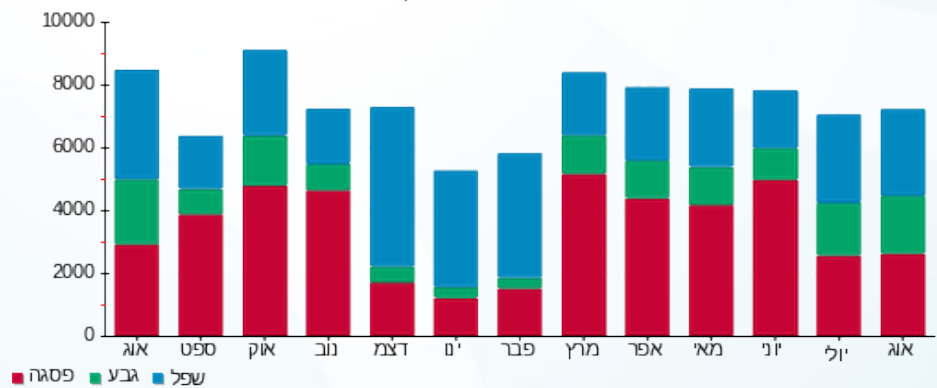

08/09/21 תאריך הפקה:
 31/08/21 תאריך קריאה נוכחית:
 01/08/21 תאריך קריאה קודמת:

שם דייר: בנין D - ק.03 - חברת כנס ממ"ד
 שם אתר: מרכז עזריאלי חולון

לקוח/ה נכבד/ה, אנו מתכבדים להגיש את חישוב צריכת החשמל לתקופה 01/08/21 - 31/08/21:

בנין D חברת כנס ממ"ד ק.3 - 1 - 18247613(3x25)

סוג תעריף	סוג צריכה	קריאה קודמת	קריאה נוכחית	סה"כ צריכה בקוט"ש	מחיר לקוט"ש בא"ג	סה"כ לתשלום
פרטי חשבון עבור תאריכים:						
777	פסגה	01/08/21	31/08/21	9.10	96.41	8.77 ₪
778	גבע	257.80	267.60	9.80	45.00	4.41 ₪
779	שפל	774.00	796.30	22.30	31.59	7.04 ₪

סה"כ לדייר:

פסגה	גבע	שפל	סה"כ	שיא ביקוש
9.10	9.80	22.30	41.20	5.25
8.77 ₪	4.41 ₪	7.04 ₪	20.23 ₪	

סה"כ צריכה
 סה"כ לתשלום

0.00 ₪	תשלום קבוע	
4.72 ₪	תשלום עבור גודל חיבור בKVA (3x25)	
24.95 ₪	סה"כ לתשלום	לא כולל מע"מ

התפלגות חיוב בש"ח לפי תעו"ז

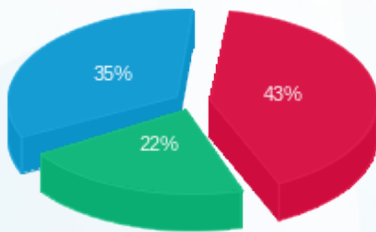

פסגה (8.77 ₪) ■
 גבע (4.41 ₪) ■
 שפל (7.04 ₪) ■

הסטוריית צריכה בקוט"ש

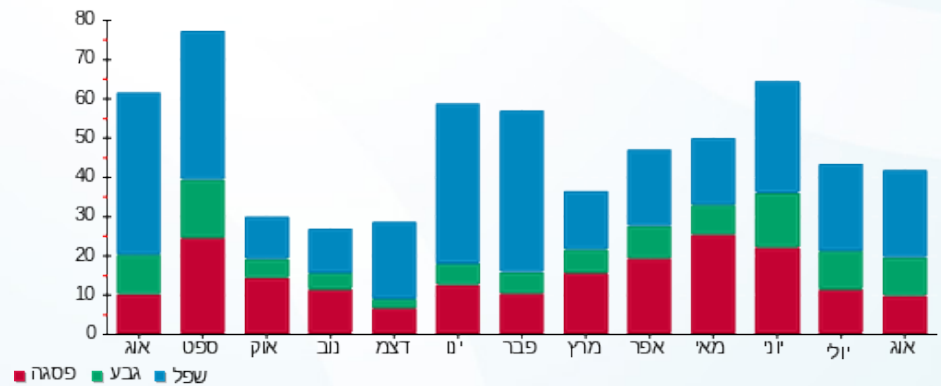



08/09/21 תאריך הפקה:
 31/08/21 תאריך קריאה נוכחית:
 01/08/21 תאריך קריאה קודמת:

שם דייר: בניין D - ק.03 - ליברה
 שם אתר: מרכז עזריאלי חולון

לקוח/ה נכבד/ה, אנו מתכבדים להגיש את חישוב צריכת החשמל לתקופה 01/08/21 - 31/08/21:

בניין D ליברה ק.3 - 2 - 18170729 (3x160)

סוג תעריף	סוג צריכה	קריאה קודמת	קריאה נוכחית	סה"כ צריכה בקוט"ש	מחיר לקוט"ש בא"ג	סה"כ לתשלום
פרטי חשבון עבור תאריכים:						
777	פסגה	01/08/21	31/08/21	1,661.28	96.41	1,601.64 ₪
778	גבע	13,166.56	14,587.20	1,420.64	45.00	639.29 ₪
779	שפל	29,450.72	31,063.20	1,612.48	31.59	509.38 ₪

סה"כ לדייר:

פסגה	גבע	שפל	סה"כ	שיא ביקוש
1,661.28	1,420.64	1,612.48	4,694.40	11.87
1,601.64 ₪	639.29 ₪	509.38 ₪	2,750.31 ₪	

סה"כ צריכה
 סה"כ לתשלום

211.60 ₪	תשלום קבוע	
30.19 ₪	תשלום עבור גודל חיבור בKVA (3x160)	
2,992.10 ₪	סה"כ לתשלום	לא כולל מע"מ

התפלגות חיוב בש"ח לפי תע"ז

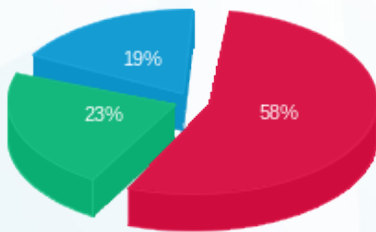

■ פסגה (1,601.64 ₪)
 ■ גבע (639.29 ₪)
 ■ שפל (509.38 ₪)

הסטוריית צריכה בקוט"ש



08/09/21 תאריך הפקה:
 31/08/21 תאריך קריאה נוכחית:
 01/08/21 תאריך קריאה קודמת:

שם דייר: בנין D - ק.04 - חוצה ישראל
 שם אתר: מרכז עזריאלי חולון

לקוח/ה נכבד/ה, אנו מתכבדים להגיש את חישוב צריכת החשמל לתקופה 01/08/21 - 31/08/21:

בנין D - חוצה ישראל ק.4 - 1 - 17312903(3x320)

סוג תעריף	סוג צריכה	קריאה קודמת	קריאה נוכחית	סה"כ צריכה בקוט"ש	מחיר לקוט"ש בא"ג	סה"כ לתשלום
		01/08/21	31/08/21			
777	פסגה	106,726.90	110,945.60	4,218.70	96.41	4,067.25 ₪
778	גבע	36,089.50	39,431.20	3,341.70	45.00	1,503.77 ₪
779	שפל	118,357.20	122,987.20	4,630.00	31.59	1,462.62 ₪

סה"כ לדייר:

פסגה	גבע	שפל	סה"כ	שיא ביקוש
4,218.70	3,341.70	4,630.00	12,190.40	66.04
₪ 4,067.25	₪ 1,503.77	₪ 1,462.62	₪ 7,033.63	

סה"כ צריכה
 סה"כ לתשלום

211.60 ₪	תשלום קבוע	
60.38 ₪	תשלום עבור גודל חיבור בKVA (3x320)	
7,305.61 ₪	סה"כ לתשלום	לא כולל מע"מ

התפלגות חיוב בש"ח לפי תע"ז

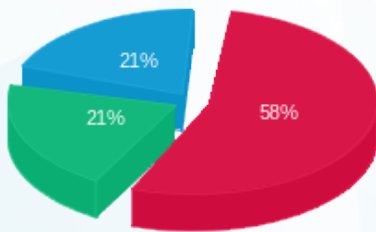

■ פסגה (₪ 4,067.25)
 ■ גבע (₪ 1,503.77)
 ■ שפל (₪ 1,462.62)

הסטוריית צריכה בקוט"ש

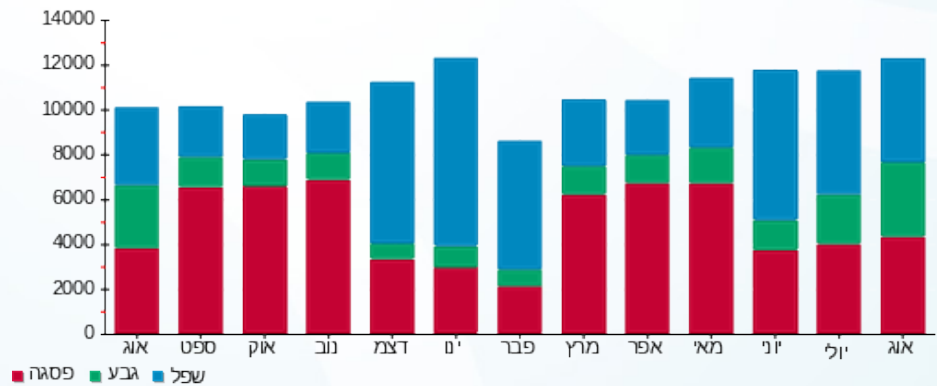



08/09/21 תאריך הפקה:
 31/08/21 תאריך קריאה נוכחית:
 01/08/21 תאריך קריאה קודמת:

שם דייר: בנין D - ק.04 - קווסט
 שם אתר: מרכז עזריאלי חולון

לקוח/ה נכבד/ה, אנו מתכבדים להגיש את חישוב צריכת החשמל לתקופה 01/08/21 - 31/08/21:

17312864 - 1 - 17312864 (3x200)

סוג תעריף	סוג צריכה	קריאה קודמת	קריאה נוכחית	סה"כ צריכה בקוט"ש	מחיר לקוט"ש בא"ג	סה"כ לתשלום
פרטי חשבון עבור תאריכים:						
777	פסגה	01/08/21	31/08/21	1,856.70	96.41	1,790.04 ₪
778	גבע	38,271.60	39,949.30	1,677.70	45.00	754.97 ₪
779	שפל	116,952.90	120,650.80	3,697.90	31.59	1,168.17 ₪

סה"כ לדייר:

פסגה	גבע	שפל	סה"כ	שיא ביקוש
1,856.70	1,677.70	3,697.90	7,232.30	32.04
1,790.04 ₪	754.97 ₪	1,168.17 ₪	3,713.18 ₪	

סה"כ צריכה
 סה"כ לתשלום

211.60 ₪	תשלום קבוע	
37.74 ₪	תשלום עבור גודל חיבור בKVA (3x200)	
3,962.52 ₪	סה"כ לתשלום	לא כולל מע"מ

התפלגות חיוב בש"ח לפי תע"ז

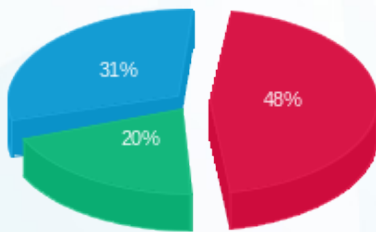

■ פסגה (1,790.04 ₪)
 ■ גבע (754.97 ₪)
 ■ שפל (1,168.17 ₪)

הסטוריית צריכה בקוט"ש

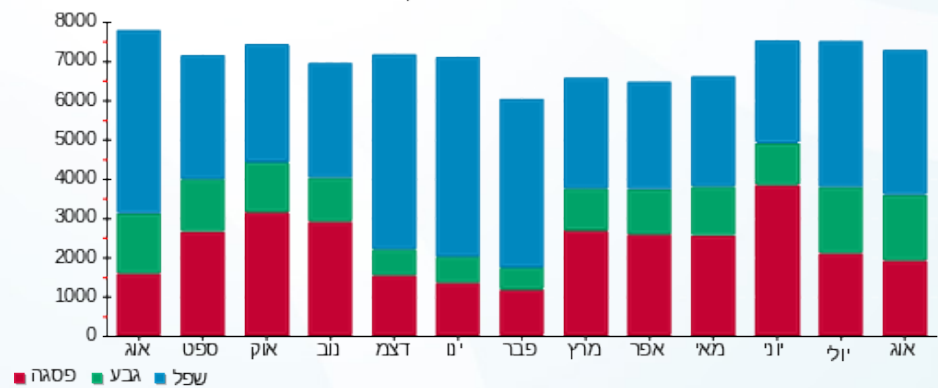



08/09/21 תאריך הפקה:
 31/08/21 תאריך קריאה נוכחית:
 01/08/21 תאריך קריאה קודמת:

שם דייר: בנין D - ק.5 - אלדן
 שם אתר: מרכז עזריאלי חולון

לקוח/ה נכבד/ה, אנו מתכבדים להגיש את חישוב צריכת החשמל לתקופה 01/08/21 - 31/08/21:

בנין D אלדן ק.5 - 3 - 18017330(3x200)

סוג תעריף	סוג צריכה	קריאה קודמת	קריאה נוכחית	סה"כ צריכה בקוט"ש	מחיר לקוט"ש בא"ג	סה"כ לתשלום
פרטי חשבון עבור תאריכים:						
777	פסגה	01/08/21	31/08/21	1,300.00	96.41	1,253.33 ₪
778	גבע	16,735.20	17,873.00	1,137.80	45.00	512.01 ₪
779	שפל	37,924.80	38,890.00	965.20	31.59	304.91 ₪

סה"כ לדייר:

פסגה	גבע	שפל	סה"כ	שיא ביקוש
1,300.00	1,137.80	965.20	3,403.00	11.46
1,253.33 ₪	512.01 ₪	304.91 ₪	2,070.25 ₪	

סה"כ צריכה
 סה"כ לתשלום

211.60 ₪	תשלום קבוע	
37.74 ₪	תשלום עבור גודל חיבור בKVA (3x200)	
2,319.59 ₪	סה"כ לתשלום	לא כולל מע"מ

התפלגות חיוב בש"ח לפי תעו"ז

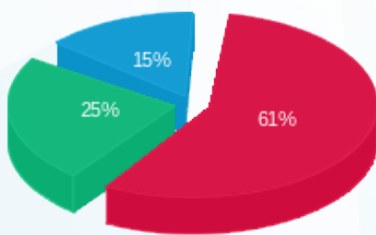

■ פסגה (1,253.33 ₪)
 ■ גבע (512.01 ₪)
 ■ שפל (304.91 ₪)

הסטוריית צריכה בקוט"ש

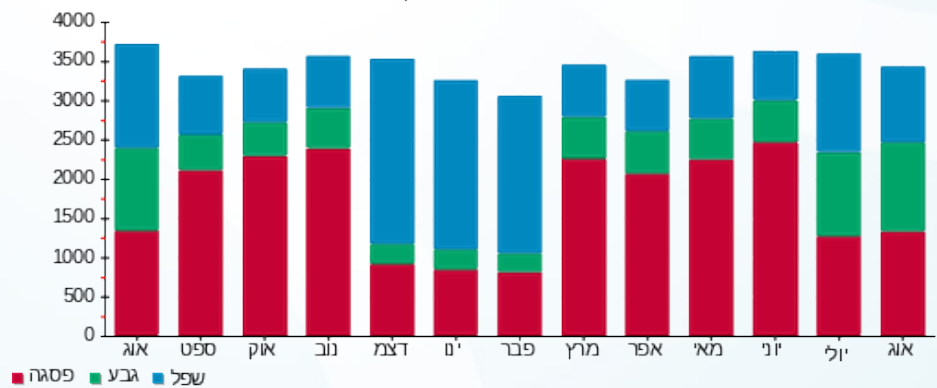



08/09/21 תאריך הפקה:
 31/08/21 תאריך קריאה נוכחית:
 01/08/21 תאריך קריאה קודמת:

שם דייר: בנין D - ק.05 - אלקו מדיה
 שם אתר: מרכז עזריאלי חולון

לקוח/ה נכבד/ה, אנו מתכבדים להגיש את חישוב צריכת החשמל לתקופה 01/08/21 - 31/08/21:

אלקו מדיה ק. 5 - 2 - 18017330(3x160)

סוג תעריף	סוג צריכה	קריאה קודמת	קריאה נוכחית	סה"כ צריכה בקוט"ש	מחיר לקוט"ש בא"ג	סה"כ לתשלום
פרטי חשבון עבור תאריכים:						
777	פסגה	01/08/21	31/08/21	1,979.60	96.41	1,908.53 ₪
778	גבע	19,074.40	20,515.20	1,440.80	45.00	648.36 ₪
779	שפל	66,276.20	68,089.60	1,813.40	31.59	572.85 ₪

סה"כ לדייר:

פסגה	גבע	שפל	סה"כ	שיא ביקוש
1,979.60	1,440.80	1,813.40	5,233.80	14.57
1,908.53 ₪	648.36 ₪	572.85 ₪	3,129.75 ₪	

סה"כ צריכה
 סה"כ לתשלום

211.60 ₪	תשלום קבוע	
30.19 ₪	תשלום עבור גודל חיבור בKVA (3x160)	
3,371.54 ₪	סה"כ לתשלום	לא כולל מע"מ

התפלגות חיוב בש"ח לפי תעו"ז

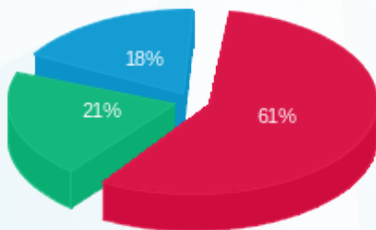

פסגה (1,908.53 ₪) 61%
 גבע (648.36 ₪) 21%
 שפל (572.85 ₪) 18%

הסטוריית צריכה בקוט"ש

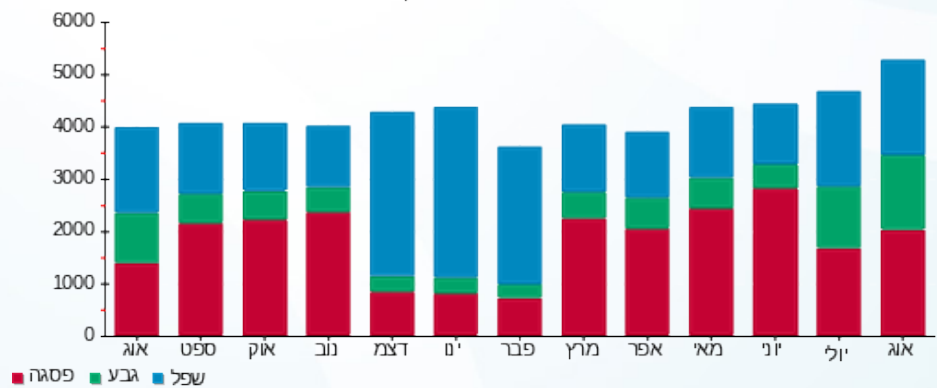



08/09/21 תאריך הפקה:
 31/08/21 תאריך קריאה נוכחית:
 01/08/21 תאריך קריאה קודמת:

שם דייר: בנין D - ק.05 - גרינאוד
 שם אתר: מרכז עזריאלי חולון

לקוח/ה נכבד/ה, אנו מתכבדים להגיש את חישוב צריכת החשמל לתקופה 01/08/21 - 31/08/21:

בנין D - ק.05 - גרינאוד - 4 - 18017330 (3x250)

סוג תעריף	סוג צריכה	קריאה קודמת	קריאה נוכחית	סה"כ צריכה בקוט"ש	מחיר לקוט"ש בא"ג	סה"כ לתשלום
פרטי חשבון עבור תאריכים:						
777	פסגה	01/08/21	31/08/21	1,652.40	96.41	1,593.08 ₪
778	גבע	9,892.40	11,280.80	1,388.40	45.00	624.78 ₪
779	שפל	26,170.80	28,365.60	2,194.80	31.59	693.34 ₪

סה"כ לדייר:

פסגה	גבע	שפל	סה"כ	שיא ביקוש
1,652.40	1,388.40	2,194.80	5,235.60	14.97
1,593.08 ₪	624.78 ₪	693.34 ₪	2,911.20 ₪	

סה"כ צריכה
 סה"כ לתשלום

211.60 ₪	תשלום קבוע	
47.18 ₪	תשלום עבור גודל חיבור בKVA (3x250)	
3,169.97 ₪	סה"כ לתשלום	לא כולל מע"מ

התפלגות חיוב בש"ח לפי תע"ז

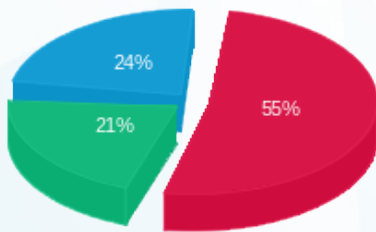

■ פסגה (1,593.08 ₪)
 ■ גבע (624.78 ₪)
 ■ שפל (693.34 ₪)

הסטוריית צריכה בקוט"ש

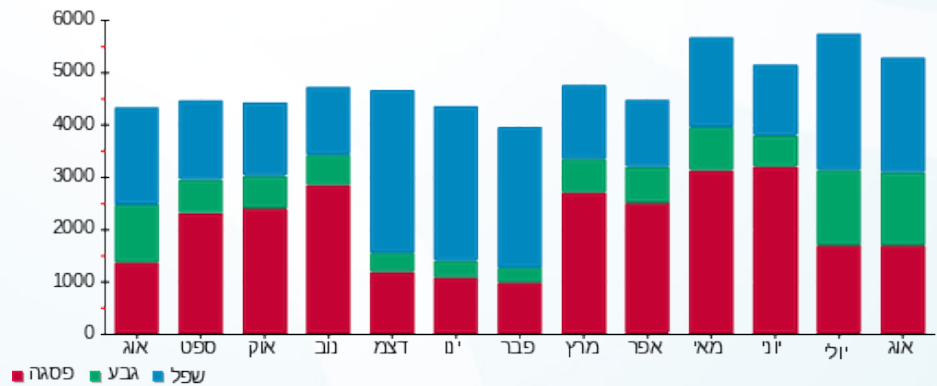

■ פסגה ■ גבע ■ שפל





08/09/21 תאריך הפקה:
 31/08/21 תאריך קריאה נוכחית:
 01/08/21 תאריך קריאה קודמת:

שם דייר: בנין D - ק.05 - הלמן אלדובי
 שם אתר: מרכז עזריאלי חולון

לקוח/ה נכבד/ה, אנו מתכבדים להגיש את חישוב צריכת החשמל לתקופה 01/08/21 - 31/08/21:

בנין D הלמן אלדובי ק. 5 - 1 - 18017330 (3x250)

סוג תעריף	סוג צריכה	קריאה קודמת	קריאה נוכחית	סה"כ צריכה בקוט"ש	מחיר לקוט"ש בא"ג	סה"כ לתשלום
פרטי חשבון עבור תאריכים:						
777	פסגה	01/08/21	31/08/21	44.40	96.41	42.81 ₪
778	גבע	3,422.40	3,436.00	13.60	45.00	6.12 ₪
779	שפל	10,634.80	10,640.00	5.20	31.59	1.64 ₪

סה"כ לדייר:

פסגה	גבע	שפל	סה"כ	שיא ביקוש
44.40	13.60	5.20	63.20	2.52
42.81 ₪	6.12 ₪	1.64 ₪	50.57 ₪	

סה"כ צריכה
 סה"כ לתשלום

211.60 ₪	תשלום קבוע	
47.18 ₪	תשלום עבור גודל חיבור בKVA (3x250)	
309.34 ₪	סה"כ לתשלום	לא כולל מע"מ

התפלגות חיוב בש"ח לפי תעו"ז

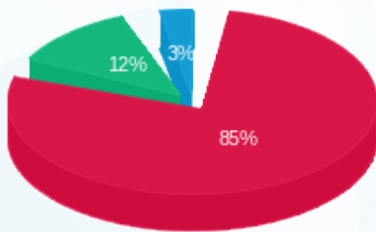

פסגה (42.81 ₪)
 גבע (6.12 ₪)
 שפל (1.64 ₪)

הסטוריית צריכה בקוט"ש

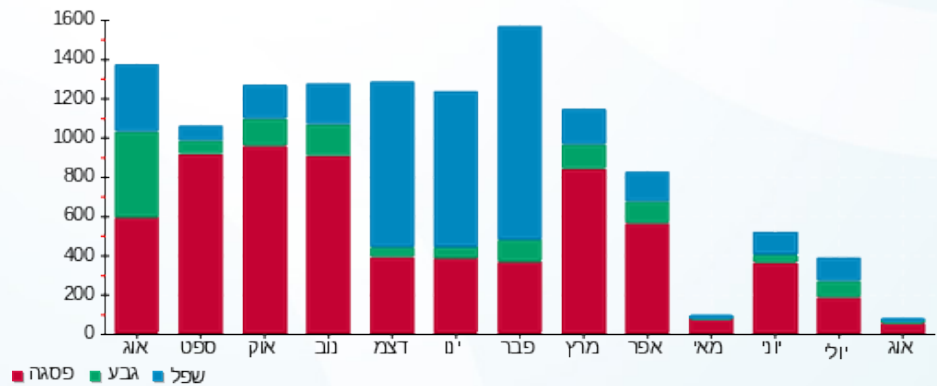



08/09/21 תאריך הפקה:
 31/08/21 תאריך קריאה נוכחית:
 01/08/21 תאריך קריאה קודמת:

שם דייר: בנין D - ק.06 - עמידר
 שם אתר: מרכז עזריאלי חולון

לקוח/ה נכבד/ה, אנו מתכבדים להגיש את חישוב צריכת החשמל לתקופה 01/08/21 - 31/08/21:

בנין D עמידר ק.6 - 1 - 15091233 (3x1000)

סוג תעריף	סוג צריכה	קריאה קודמת	קריאה נוכחית	סה"כ צריכה בקוט"ש	מחיר לקוט"ש בא"ג	סה"כ לתשלום
פרטי חשבון עבור תאריכים:						
777	פסגה	01/08/21	31/08/21	7,018.00	96.41	6,766.05 ₪
778	גבע	114,538.00	120,186.00	5,648.00	45.00	2,541.60 ₪
779	שפל	328,410.00	335,088.00	6,678.00	31.59	2,109.58 ₪

סה"כ לדייר:

פסגה	גבע	שפל	סה"כ	שיא ביקוש
7,018.00	5,648.00	6,678.00	19,344.00	59.92
6,766.05 ₪	2,541.60 ₪	2,109.58 ₪	11,417.23 ₪	

סה"כ צריכה
 סה"כ לתשלום

211.60 ₪	תשלום קבוע	
188.70 ₪	תשלום עבור גודל חיבור בKVA (3x1000)	
11,817.53 ₪	סה"כ לתשלום	לא כולל מע"מ

התפלגות חיוב בש"ח לפי תעו"ז

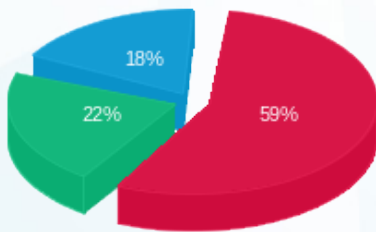

■ פסגה (6,766.05 ₪)
 ■ גבע (2,541.60 ₪)
 ■ שפל (2,109.58 ₪)

הסטוריית צריכה בקוט"ש





08/09/21 תאריך הפקה:
 31/08/21 תאריך קריאה נוכחית:
 01/08/21 תאריך קריאה קודמת:

שם דייר: בנין D - ק.07 - סאפינס - ראשי
 שם אתר: מרכז עזריאלי חולון

לקוח/ה נכבד/ה, אנו מתכבדים להגיש את חישוב צריכת החשמל לתקופה 01/08/21 - 31/08/21:

בנין D ראשי סאפינס ק.7 - 1 - 15140044 (3x1600)

סוג תעריף	סוג צריכה	קריאה קודמת	קריאה נוכחית	סה"כ צריכה בקוט"ש	מחיר לקוט"ש בא"ג	סה"כ לתשלום
		01/08/21	31/08/21			
777	פסגה	409,341.55	416,031.25	6,689.70	96.41	6,449.54 ₪
778	גבע	134,585.98	139,827.38	5,241.40	45.00	2,358.63 ₪
779	שפל	329,005.99	333,857.99	4,852.00	31.59	1,532.75 ₪

סה"כ לדייר:

פסגה	גבע	שפל	סה"כ	שיא ביקוש
6,689.70	5,241.40	4,852.00	16,783.10	
6,449.54 ₪	2,358.63 ₪	1,532.75 ₪	10,340.92 ₪	

סה"כ צריכה
 סה"כ לתשלום

211.60 ₪	תשלום קבוע	
301.92 ₪	תשלום עבור גודל חיבור בKVA (3x1600)	
10,854.44 ₪	סה"כ לתשלום	לא כולל מע"מ

התפלגות חיוב בש"ח לפי תעו"ז

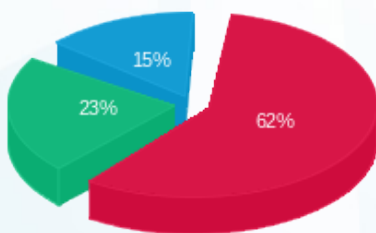

■ פסגה (6,449.54 ₪)
 ■ גבע (2,358.63 ₪)
 ■ שפל (1,532.75 ₪)

הסטוריית צריכה בקוט"ש

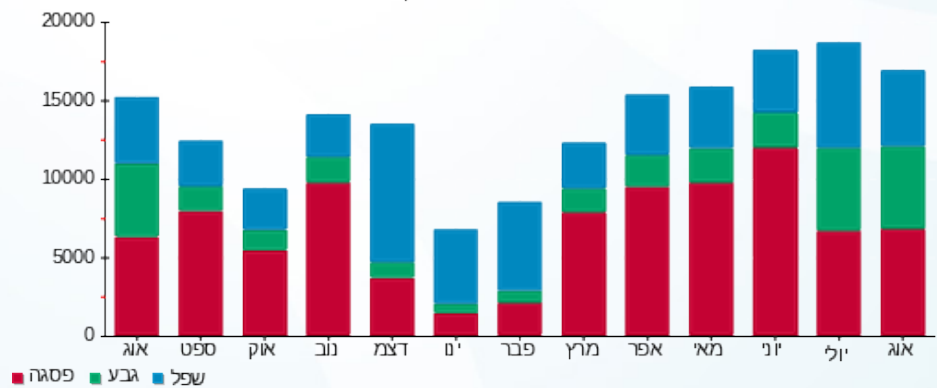



08/09/21 תאריך הפקה:
 31/08/21 תאריך קריאה נוכחית:
 01/08/21 תאריך קריאה קודמת:

שם דייר: בנין D - ק.08 - אוויה
 שם אתר: מרכז עזריאלי חולון

לקוח/ה נכבד/ה, אנו מתכבדים להגיש את חישוב צריכת החשמל לתקופה 01/08/21 - 31/08/21:

בנין D - אוויה ק.8 - 2 - 14155699(3x400)

סוג תעריף	סוג צריכה	קריאה קודמת	קריאה נוכחית	סה"כ צריכה בקוט"ש	מחיר לקוט"ש בא"ג	סה"כ לתשלום
פרטי חשבון עבור תאריכים:						
777	פסגה	01/08/21	31/08/21	1,957.60	96.41	1,887.32 ₪
778	גבע	39,872.80	41,310.40	1,437.60	45.00	646.92 ₪
779	שפל	125,597.20	128,042.40	2,445.20	31.59	772.44 ₪

סה"כ לדייר:

פסגה	גבע	שפל	סה"כ	שיא ביקוש
1,957.60	1,437.60	2,445.20	5,840.40	17.58
1,887.32 ₪	646.92 ₪	772.44 ₪	3,306.68 ₪	

סה"כ צריכה
 סה"כ לתשלום

0.00 ₪	תשלום קבוע	
75.48 ₪	תשלום עבור גודל חיבור בKVA (3x400)	
3,382.16 ₪	סה"כ לתשלום	לא כולל מע"מ

התפלגות חיוב בש"ח לפי תע"ז

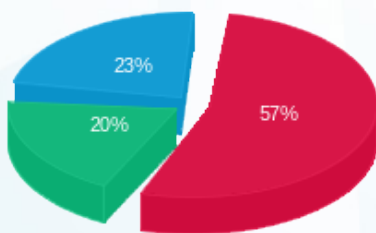

■ פסגה (1,887.32 ₪)
 ■ גבע (646.92 ₪)
 ■ שפל (772.44 ₪)

הסטוריית צריכה בקוט"ש

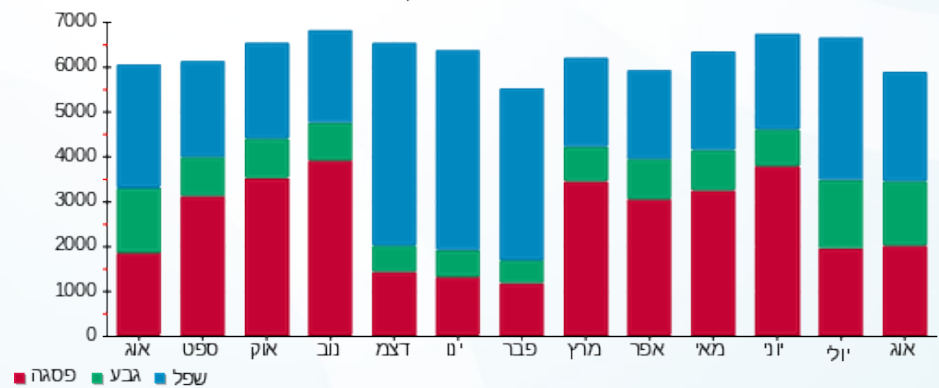



08/09/21 תאריך הפקה:
 31/08/21 תאריך קריאה נוכחית:
 01/08/21 תאריך קריאה קודמת:

שם דייר: בנין D - ק.08 - בקשי
 שם אתר: מרכז עזריאלי חולון

לקוח/ה נכבד/ה, אנו מתכבדים להגיש את חישוב צריכת החשמל לתקופה 01/08/21 - 31/08/21:

בנין D קומה 8 באקשי - 1 - 16224401 (3x63)

סוג תעריף	סוג צריכה	קריאה קודמת	קריאה נוכחית	סה"כ צריכה בקוט"ש	מחיר לקוט"ש בא"ג	סה"כ לתשלום
פרטי חשבון עבור תאריכים:						
777	פסגה	01/08/21	31/08/21	640.70	96.41	617.70 ₪
778	גבע	8,227.89	8,643.09	415.20	45.00	186.84 ₪
779	שפל	24,382.17	24,824.47	442.30	31.59	139.72 ₪

סה"כ לדייר:

פסגה	גבע	שפל	סה"כ	שיא ביקוש
640.70	415.20	442.30	1,498.20	
617.70 ₪	186.84 ₪	139.72 ₪	944.26 ₪	

סה"כ צריכה
 סה"כ לתשלום

211.60 ₪	תשלום קבוע	
11.89 ₪	תשלום עבור גודל חיבור בKVA (3x63)	
1,167.75 ₪	סה"כ לתשלום	לא כולל מע"מ

התפלגות חיוב בש"ח לפי תע"ז

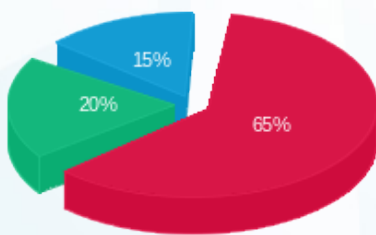

■ פסגה (617.70 ₪)
 ■ גבע (186.84 ₪)
 ■ שפל (139.72 ₪)

הסטוריית צריכה בקוט"ש





08/09/21

תאריך הפקדה:

שם דייר: בניין D - ק.08 - קלי

31/08/21

תאריך קריאה נוכחית:

שם אתר: מרכז עזריאלי חולון

01/08/21

תאריך קריאה קודמת:

לקוח/ה נכבד/ה, אנו מתכבדים להגיש את חישוב צריכת החשמל לתקופה 01/08/21 - 31/08/21:

בניין D קלי ק.8 - 4 - 14155699(3x600)

סוג תעריף	סוג צריכה	קריאה קודמת	קריאה נוכחית	סה"כ צריכה בקוט"ש	מחיר לקוט"ש בא"ג	סה"כ לתשלום
פרטי חשבון עבור תאריכים:						
777	פסגה	01/08/21	31/08/21	4,963.20	96.41	4,785.02 ₪
778	גבע	106,318.80	110,478.00	4,159.20	45.00	1,871.64 ₪
779	שפל	277,666.80	284,124.00	6,457.20	31.59	2,039.83 ₪

סה"כ לדייר:

פסגה	גבע	שפל	סה"כ	שיא ביקוש
4,963.20	4,159.20	6,457.20	15,579.60	2,346.77
4,785.02 ₪	1,871.64 ₪	2,039.83 ₪	8,696.49 ₪	

סה"כ צריכה

סה"כ לתשלום

211.60 ₪	תשלום קבוע	
113.22 ₪	תשלום עבור גודל חיבור בKVA (3x600)	
9,021.31 ₪	סה"כ לתשלום	לא כולל מע"מ

התפלגות חיוב בש"ח לפי תעו"ז

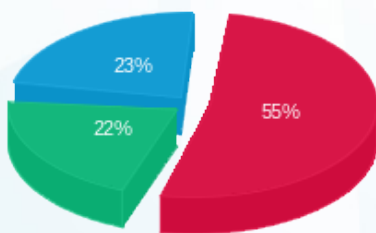

- פסגה (4,785.02 ₪) - 55%
- גבע (1,871.64 ₪) - 22%
- שפל (2,039.83 ₪) - 23%

הסטוריית צריכה בקוט"ש

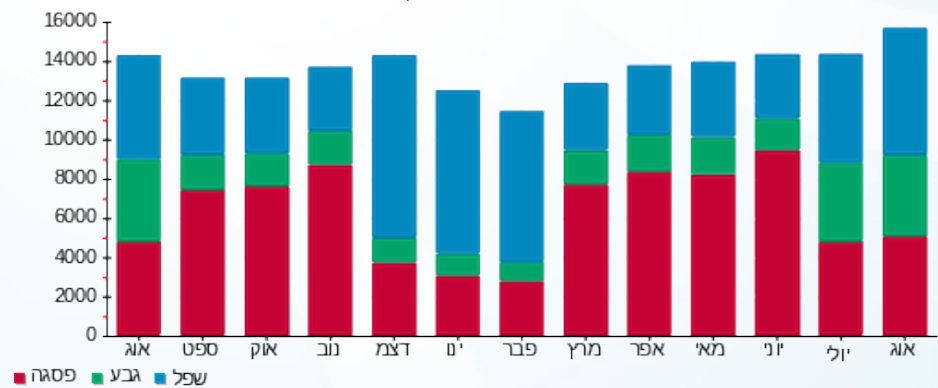



08/09/21 תאריך הפקה:
 31/08/21 תאריך קריאה נוכחית:
 01/08/21 תאריך קריאה קודמת:

שם דייר: בנין D - ק.09 - אוויה
 שם אתר: מרכז עזריאלי חולון

לקוח/ה נכבד/ה, אנו מתכבדים להגיש את חישוב צריכת החשמל לתקופה 01/08/21 - 31/08/21:

בנין D - אוויה ק.9 - 3 - 14155699 (3x1000)

סוג תעריף	סוג צריכה	קריאה קודמת	קריאה נוכחית	סה"כ צריכה בקוט"ש	מחיר לקוט"ש בא"ג	סה"כ לתשלום
פרטי חשבון עבור תאריכים:						
777	פסגה	01/08/21	31/08/21	962.00	96.41	927.46 ₪
778	גבע	87,128.00	87,680.00	552.00	45.00	248.40 ₪
779	שפל	263,482.00	263,908.00	426.00	31.59	134.57 ₪

סה"כ לדיר:

פסגה	גבע	שפל	סה"כ	שיא ביקוש
962.00	552.00	426.00	1,940.00	20.40
927.46 ₪	248.40 ₪	134.57 ₪	1,310.44 ₪	

סה"כ צריכה
 סה"כ לתשלום

0.00 ₪	תשלום קבוע	
188.70 ₪	תשלום עבור גודל חיבור בKVA (3x1000)	
1,499.14 ₪	סה"כ לתשלום	לא כולל מע"מ

התפלגות חיוב בש"ח לפי תעו"ז

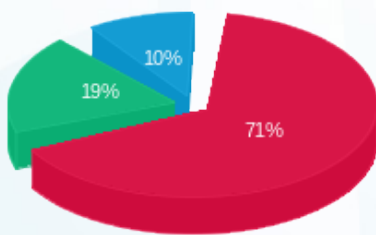

■ פסגה (927.46 ₪)
 ■ גבע (248.40 ₪)
 ■ שפל (134.57 ₪)

הסטוריית צריכה בקוט"ש

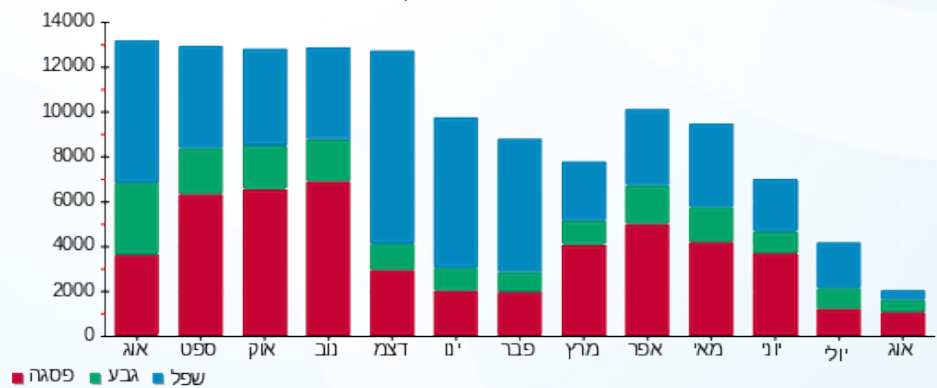

08/09/21 תאריך הפקה:
 31/08/21 תאריך קריאה נוכחית:
 01/08/21 תאריך קריאה קודמת:

שם דייר: בנין D - ק.10 - אוויה
 שם אתר: מרכז עזריאלי חולון

לקוח/ה נכבד/ה, אנו מתכבדים להגיש את חישוב צריכת החשמל לתקופה 01/08/21 - 31/08/21:

בנין D - אוויה ק.10 - 1 - 14155733 (3x1000)

סוג תעריף	סוג צריכה	קריאה קודמת	קריאה נוכחית	סה"כ צריכה בקוט"ש	מחיר לקוט"ש בא"ג	סה"כ לתשלום
פרטי חשבון עבור תאריכים:						
777	פסגה	01/08/21	31/08/21	2,972.00	96.41	2,865.31 ₪
778	גבע	105,208.00	107,754.00	2,546.00	45.00	1,145.70 ₪
779	שפל	317,622.00	320,838.00	3,216.00	31.59	1,015.93 ₪

סה"כ לדייר:

פסגה	גבע	שפל	סה"כ	שיא ביקוש
2,972.00	2,546.00	3,216.00	8,734.00	3,923.56
2,865.31 ₪	1,145.70 ₪	1,015.93 ₪	5,026.94 ₪	

סה"כ צריכה
 סה"כ לתשלום

211.60 ₪	תשלום קבוע	
188.70 ₪	תשלום עבור גודל חיבור בKVA (3x1000)	
5,427.24 ₪	סה"כ לתשלום	לא כולל מע"מ

התפלגות חיוב בש"ח לפי תע"ז

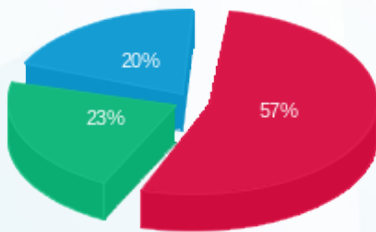

■ פסגה (2,865.31 ₪)
 ■ גבע (1,145.70 ₪)
 ■ שפל (1,015.93 ₪)

הסטוריית צריכה בקוט"ש

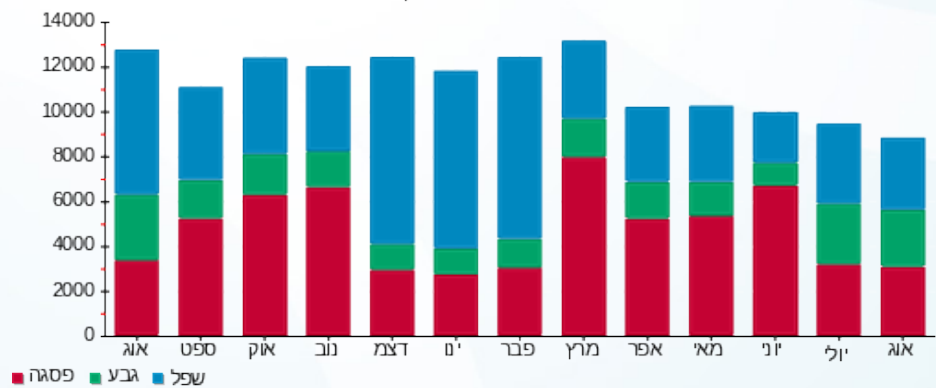

08/09/21 תאריך הפקה:
 31/08/21 תאריך קריאה נוכחית:
 01/08/21 תאריך קריאה קודמת:

שם דייר: בנין D - ק.10 - אוויה - שרתים
 שם אתר: מרכז עזריאלי חולון

לקוח/ה נכבד/ה, אנו מתכבדים להגיש את חישוב צריכת החשמל לתקופה 01/08/21 - 31/08/21:

בנין D - אוויה ק.10 - שרתים - 4 - 14155733 (3x600)

סוג תעריף	סוג צריכה	קריאה קודמת	קריאה נוכחית	סה"כ צריכה בקוט"ש	מחיר לקוט"ש בא"ג	סה"כ לתשלום
פרטי חשבון עבור תאריכים:						
777	פסגה	01/08/21	31/08/21	36.60	96.41	35.29 ₪
778	גבע	166,800.00	166,833.60	33.60	45.00	15.12 ₪
779	שפל	557,297.40	557,334.00	36.60	31.59	11.56 ₪

סה"כ לדייר:

פסגה	גבע	שפל	סה"כ	שיא ביקוש
36.60	33.60	36.60	106.80	1,174.01
35.29 ₪	15.12 ₪	11.56 ₪	61.97 ₪	

סה"כ צריכה
 סה"כ לתשלום

0.00 ₪	תשלום קבוע	
113.22 ₪	תשלום עבור גודל חיבור בKVA (3x600)	
175.19 ₪	סה"כ לתשלום	לא כולל מע"מ

התפלגות חיוב בש"ח לפי תע"ז

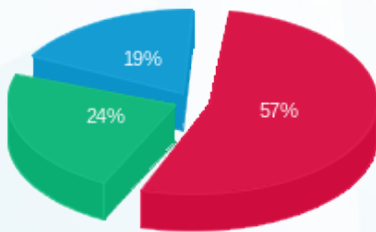

פסגה (35.29 ₪)
 גבע (15.12 ₪)
 שפל (11.56 ₪)

הסטוריית צריכה בקוט"ש

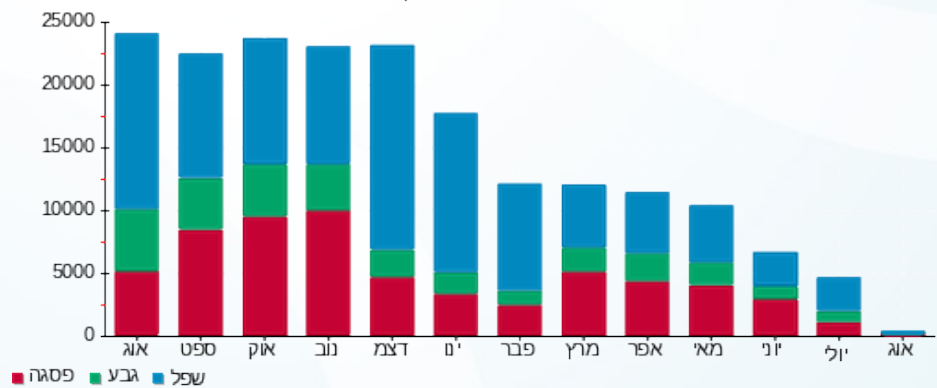

08/09/21 תאריך הפקה:
 31/08/21 תאריך קריאה נוכחית:
 01/08/21 תאריך קריאה קודמת:

שם דייר: בנין D - ק.11 - הלמן אלדובי
 שם אתר: מרכז עזריאלי חולון

לקוח/ה נכבד/ה, אנו מתכבדים להגיש את חישוב צריכת החשמל לתקופה 01/08/21 - 31/08/21:

בנין D הלמן אלדובי ק.11. - 2 - 14155733(3x1000)

סוג תעריף	סוג צריכה	קריאה קודמת	קריאה נוכחית	סה"כ צריכה בקוט"ש	מחיר לקוט"ש בא"ג	סה"כ לתשלום
			31/08/21	01/08/21	פרטי חשבון עבור תאריכים:	
777	פסגה	485,000.00	492,490.00	7,490.00	96.41	7,221.11 ₪
778	גבע	155,808.00	162,090.00	6,282.00	45.00	2,826.90 ₪
779	שפל	446,902.00	455,814.00	8,912.00	31.59	2,815.30 ₪

סה"כ לדייר:

פסגה	גבע	שפל	סה"כ	שיא ביקוש
7,490.00	6,282.00	8,912.00	22,684.00	3,913.10
7,221.11 ₪	2,826.90 ₪	2,815.30 ₪	12,863.31 ₪	

סה"כ צריכה
 סה"כ לתשלום

211.60 ₪	תשלום קבוע	
188.70 ₪	תשלום עבור גודל חיבור בKVA (3x1000)	
13,263.61 ₪	סה"כ לתשלום	לא כולל מע"מ

התפלגות חיוב בש"ח לפי תעו"ז

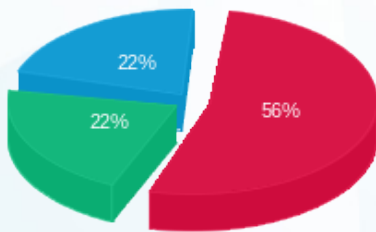

פסגה (7,221.11 ₪) - 22%
 גבע (2,826.90 ₪) - 22%
 שפל (2,815.30 ₪) - 56%

הסטוריית צריכה בקוט"ש

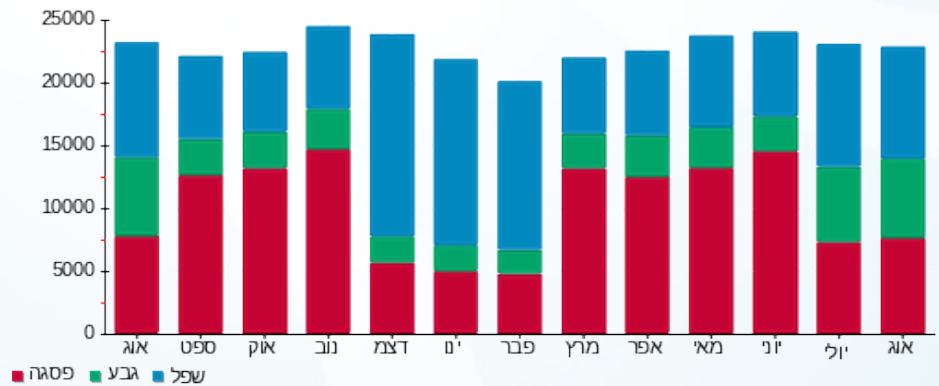



08/09/21 תאריך הפקדה:
 31/08/21 תאריך קריאה נוכחית:
 01/08/21 תאריך קריאה קודמת:

שם דייר: בניין D - ק.12 - סלופארק
 שם אתר: מרכז עזריאלי חולון
 תאריך כניסה: 09/08/21

לקוח/ה נכבד/ה, אנו מתכבדים להגיש את חישוב צריכת החשמל לתקופה 09/08/21 - 31/08/21:

בניין D - ק.12 - סלופארק - 1 - 20281837(3x80)

סוג תעריף	סוג צריכה	קריאה קודמת	קריאה נוכחית	סה"כ צריכה בקוט"ש	מחיר לקוט"ש בא"ג	סה"כ לתשלום
פרטי חשבון עבור תאריכים:						
777	פסגה	09/08/21	31/08/21	456.10	96.41	439.73 ₪
778	גבע	0.00	280.20	280.20	45.00	126.09 ₪
779	שפל	0.00	184.40	184.40	31.59	58.25 ₪

סה"כ לדייר:

פסגה	גבע	שפל	סה"כ	שיא ביקוש
456.10	280.20	184.40	920.70	6.63
439.73 ₪	126.09 ₪	58.25 ₪	624.07 ₪	

סה"כ צריכה
 סה"כ לתשלום

211.60 ₪	תשלום קבוע	
11.20 ₪	תשלום עבור גודל חיבור בKVA (3x80)	
846.87 ₪	סה"כ לתשלום	לא כולל מע"מ

התפלגות חיוב בש"ח לפי תעו"ז

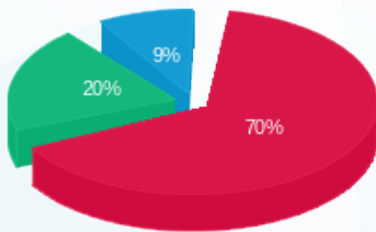

■ פסגה (439.73 ₪)
 ■ גבע (126.09 ₪)
 ■ שפל (58.25 ₪)

הסטוריית צריכה בקוט"ש

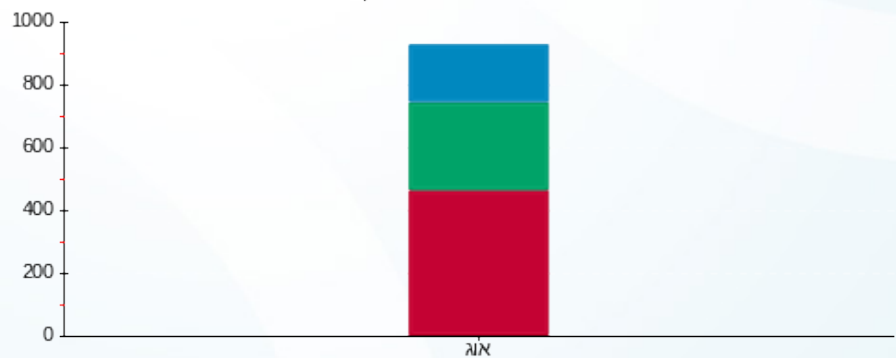

■ פסגה ■ גבע ■ שפל



08/09/21 תאריך הפקה:
 31/08/21 תאריך קריאה נוכחית:
 01/08/21 תאריך קריאה קודמת:

שם דייר: בנין D - ק.12 - קומפיוג'ן
 שם אתר: מרכז עזריאלי חולון

לקוח/ה נכבד/ה, אנו מתכבדים להגיש את חישוב צריכת החשמל לתקופה 01/08/21 - 31/08/21:

בנין D - קומפיוג'ן ק.12 - 3 - 14155733 (3x1000)

סוג תעריף	סוג צריכה	קריאה קודמת	קריאה נוכחית	סה"כ צריכה בקוט"ש	מחיר לקוט"ש בא"ג	סה"כ לתשלום
			31/08/21	01/08/21	פרטי חשבון עבור תאריכים:	
777	פסגה	611,912.00	622,550.00	10,638.00	96.41	10,256.10 ₪
778	גבע	266,786.00	276,142.00	9,356.00	45.00	4,210.20 ₪
779	שפל	910,872.00	929,458.00	18,586.00	31.59	5,871.32 ₪

סה"כ לדייר:

פסגה	גבע	שפל	סה"כ	שיא ביקוש
10,638.00	9,356.00	18,586.00	38,580.00	3,888.30
10,256.10 ₪	4,210.20 ₪	5,871.32 ₪	20,337.61 ₪	

סה"כ צריכה
 סה"כ לתשלום

211.60 ₪	תשלום קבוע	
188.70 ₪	תשלום עבור גודל חיבור בKVA (3x1000)	
20,737.91 ₪	סה"כ לתשלום	לא כולל מע"מ

התפלגות חיוב בש"ח לפי תעו"ז

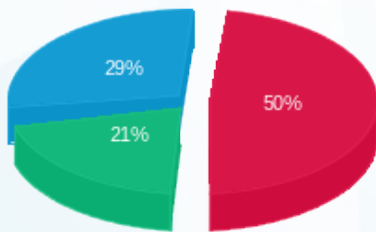

■ פסגה (10,256.10 ₪)
 ■ גבע (4,210.20 ₪)
 ■ שפל (5,871.32 ₪)

הסטוריית צריכה בקוט"ש

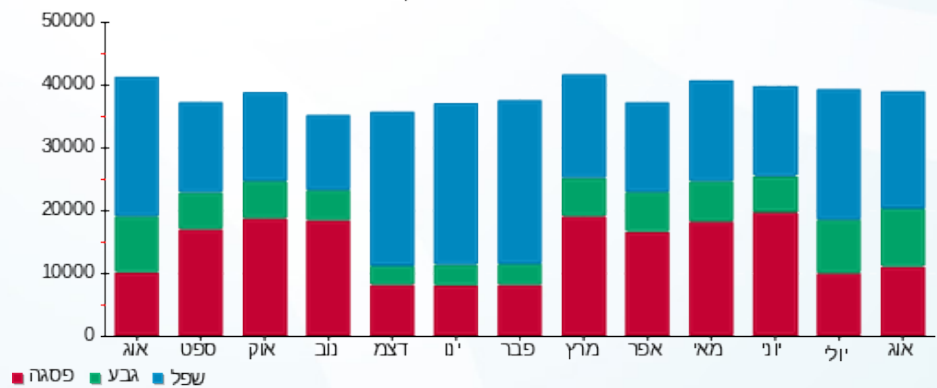



08/09/21 תאריך הפקה:
 31/08/21 תאריך קריאה נוכחית:
 01/08/21 תאריך קריאה קודמת:

שם דייר: בנין D - ק.12 - שבירו
 שם אתר: מרכז עזריאלי חולון

לקוח/ה נכבד/ה, אנו מתכבדים להגיש את חישוב צריכת החשמל לתקופה 01/08/21 - 31/08/21:

בנין D - ק.12 - שבירו - 1 - 17312727(3x80)

סה"כ לתשלום	מחיר לקוט"ש בא"ג	סה"כ צריכה בקוט"ש	קריאה נוכחית	קריאה קודמת	סוג צריכה	סוג תעריף
			31/08/21	01/08/21		פרטי חשבון עבור תאריכים:
₪ 580.58	96.41	602.20	11,408.60	10,806.40	פסגה	777
₪ 164.70	45.00	366.00	2,805.70	2,439.70	גבע	778
₪ 65.90	31.59	208.60	4,624.60	4,416.00	שפל	779

סה"כ לדייר:

שיא ביקוש	סה"כ	שפל	גבע	פסגה
19.15	1,176.80	208.60	366.00	602.20
	₪ 811.18	₪ 65.90	₪ 164.70	₪ 580.58

סה"כ צריכה
 סה"כ לתשלום

₪ 211.60	תשלום קבוע	
₪ 15.10	תשלום עבור גודל חיבור בKVA (3x80)	
₪ 1,037.87	סה"כ לתשלום	לא כולל מע"מ

התפלגות חיוב בש"ח לפי תע"ז

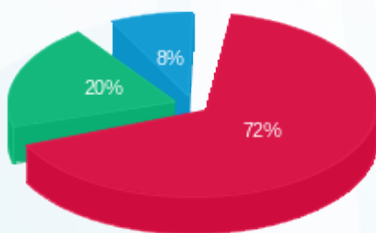

פסגה (₪ 580.58) 72%
 גבע (₪ 164.70) 20%
 שפל (₪ 65.90) 8%

הסטוריית צריכה בקוט"ש

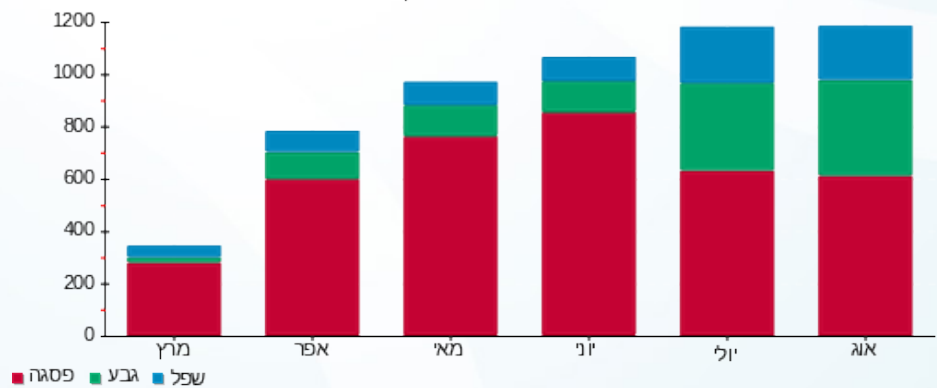

08/09/21 תאריך הפקה:
 31/08/21 תאריך קריאה נוכחית:
 01/08/21 תאריך קריאה קודמת:

שם דייר: בנין D - קומפיוג'ן - שלט
 שם אתר: מרכז עזריאלי חולון

לקוח/ה נכבד/ה, אנו מתכבדים להגיש את חישוב צריכת החשמל לתקופה 01/08/21 - 31/08/21:

בנין D - קומפיוג'ן - שלט (5 - 15091199) (1x16) S)

סה"כ לתשלום	מחיר לקוט"ש בא"ג	סה"כ צריכה בקוט"ש	קריאה נוכחית	קריאה קודמת	סוג צריכה	סוג תעריף
			31/08/21	01/08/21	פרטי חשבון עבור תאריכים:	
₪ 0.14	96.41	0.15	907.95	907.80	פסגה	777
₪ 7.94	45.00	17.65	624.20	606.55	גבע	778
₪ 56.70	31.59	179.50	8,354.50	8,175.00	שפל	779

סה"כ לדייר:

שיא ביקוש	סה"כ	שפל	גבע	פסגה
0.54	197.30	179.50	17.65	0.15
	₪ 64.79	₪ 56.70	₪ 7.94	₪ 0.14

סה"כ צריכה
 סה"כ לתשלום

₪ 0.00	תשלום קבוע	
₪ 1.01	תשלום עבור גודל חיבור בKVA (1x16)	
₪ 65.80	סה"כ לתשלום	לא כולל מע"מ

התפלגות חיוב בש"ח לפי תעו"ז

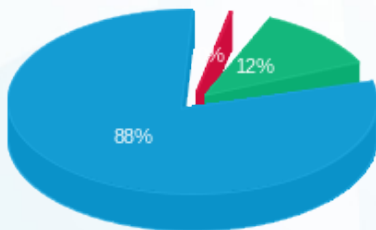

פסגה (0.14 ₪) - 88%
 גבע (7.94 ₪) - 12%
 שפל (56.70 ₪) - 0%

הסטוריית צריכה בקוט"ש

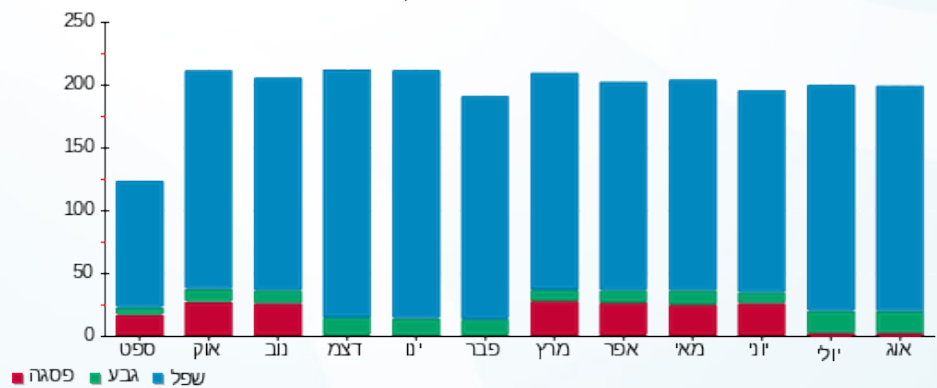

08/09/21 תאריך הפקה:
 31/08/21 תאריך קריאה נוכחית:
 01/08/21 תאריך קריאה קודמת:

שם דייר: בנין D - קומפיוג'ן מחסן
 שם אתר: מרכז עזריאלי חולון

לקוח/ה נכבד/ה, אנו מתכבדים להגיש את חישוב צריכת החשמל לתקופה 01/08/21 - 31/08/21:

בנין D - קומפיוג'ן מחסן - 10 - 13044090 (3x63)

סוג תעריף	סוג צריכה	קריאה קודמת	קריאה נוכחית	סה"כ צריכה בקוט"ש	מחיר לקוט"ש בא"ג	סה"כ לתשלום
פרטי חשבון עבור תאריכים:						
777	פסגה	01/08/21	31/08/21	650.90	96.41	627.53 ₪
778	גבע	18,284.10	18,949.00	664.90	45.00	299.21 ₪
779	שפל	59,125.50	60,922.20	1,796.70	31.59	567.58 ₪

סה"כ לדייר:

פסגה	גבע	שפל	סה"כ	שיא ביקוש
650.90	664.90	1,796.70	3,112.50	5.51
627.53 ₪	299.21 ₪	567.58 ₪	1,494.32 ₪	

סה"כ צריכה
 סה"כ לתשלום

211.60 ₪	תשלום קבוע	
11.89 ₪	תשלום עבור גודל חיבור בKVA (3x63)	
1,717.80 ₪	סה"כ לתשלום	לא כולל מע"מ

התפלגות חיוב בש"ח לפי תעו"ז

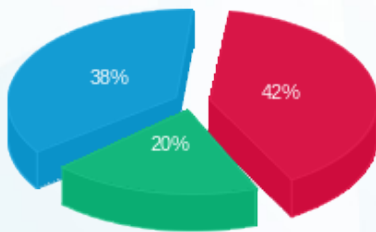

פסגה (627.53 ₪) 42%
 גבע (299.21 ₪) 38%
 שפל (567.58 ₪) 20%

הסטוריית צריכה בקוט"ש

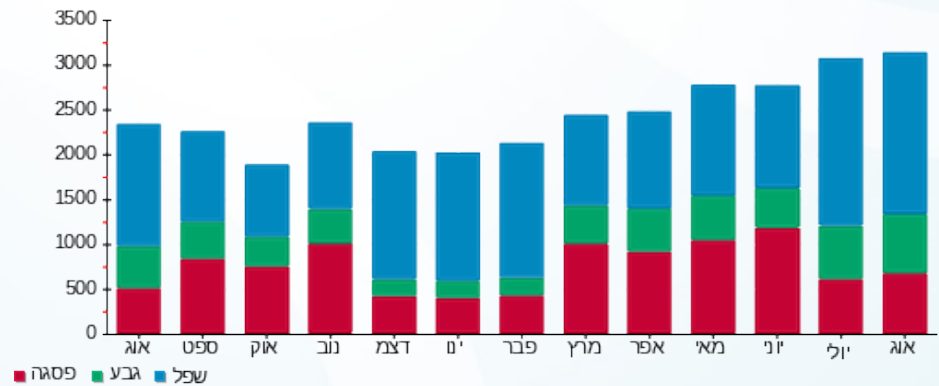

08/09/21 תאריך הפקה:
 31/08/21 תאריך קריאה נוכחית:
 01/08/21 תאריך קריאה קודמת:

שם דייר: בנין D - קלי - שלט
 שם אתר: מרכז עזריאלי חולון

לקוח/ה נכבד/ה, אנו מתכבדים להגיש את חישוב צריכת החשמל לתקופה 01/08/21 - 31/08/21:

בנין D - קלי - שלט (9 - 15091199) (1x16) - T)

סוג תעריף	סוג צריכה	קריאה קודמת	קריאה נוכחית	סה"כ צריכה בקוט"ש	מחיר לקוט"ש בא"ג	סה"כ לתשלום
פרטי חשבון עבור תאריכים:						
777	פסגה	01/08/21	31/08/21	0.10	96.41	0.10 ₪
778	גבע	241.75	250.60	8.85	45.00	3.98 ₪
779	שפל	3,278.80	3,369.15	90.35	31.59	28.54 ₪

סה"כ לדייר:

פסגה	גבע	שפל	סה"כ	שיא ביקוש
0.10	8.85	90.35	99.30	0.27
0.10 ₪	3.98 ₪	28.54 ₪	32.62 ₪	

סה"כ צריכה
 סה"כ לתשלום

0.00 ₪	תשלום קבוע	
1.01 ₪	תשלום עבור גודל חיבור בKVA (1x16)	
33.63 ₪	סה"כ לתשלום	לא כולל מע"מ

התפלגות חיוב בש"ח לפי תעו"ז

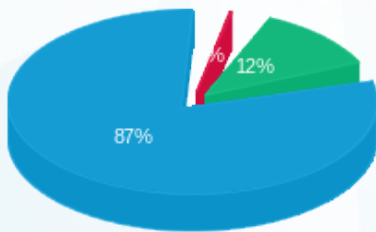

פסגה (0.10 ₪) 87%
 גבע (3.98 ₪) 12%
 שפל (28.54 ₪) 1%

הסטוריית צריכה בקוט"ש

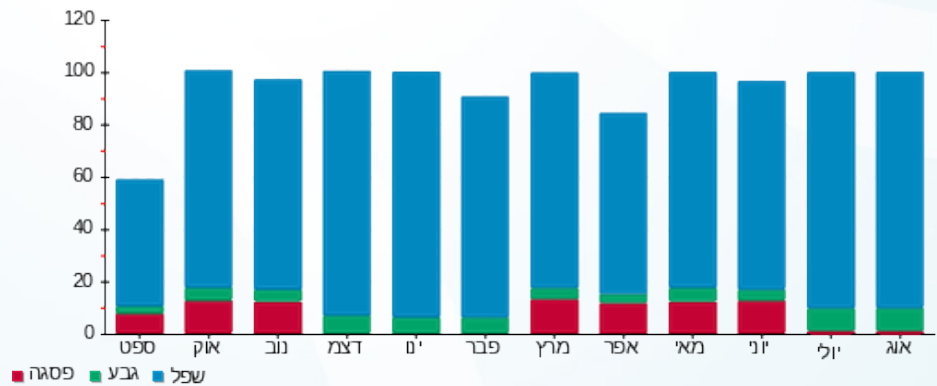

08/09/21 תאריך הפקה:
 31/08/21 תאריך קריאה נוכחית:
 01/08/21 תאריך קריאה קודמת:

שם דייר: בנין D - קרני
 שם אתר: מרכז עזריאלי חולון

לקוח/ה נכבד/ה, אנו מתכבדים להגיש את חישוב צריכת החשמל לתקופה 01/08/21 - 31/08/21:

בנין D - קרני - 6 - 13044090(3x400)

סה"כ לתשלום	מחיר לקוט"ש בא"ג	סה"כ צריכה בקוט"ש	קריאה נוכחית	קריאה קודמת	סוג צריכה	סוג תעריף
			31/08/21	01/08/21	פרטי חשבון עבור תאריכים:	
1,753.51 ₪	96.41	1,818.80	181,494.00	179,675.20	פסגה	777
675.18 ₪	45.00	1,500.40	62,613.60	61,113.20	גבע	778
1,073.18 ₪	31.59	3,397.20	166,156.00	162,758.80	שפל	779

סה"כ לדייר:

שיא ביקוש	סה"כ	שפל	גבע	פסגה	סה"כ צריכה
22.64	6,716.40	3,397.20	1,500.40	1,818.80	סה"כ לתשלום
	3,501.86 ₪	1,073.18 ₪	675.18 ₪	1,753.51 ₪	

211.60 ₪	תשלום קבוע	
75.48 ₪	תשלום עבור גודל חיבור בKVA (3x400)	
3,788.94 ₪	סה"כ לתשלום	לא כולל מע"מ

התפלגות חיוב בש"ח לפי תעו"ז

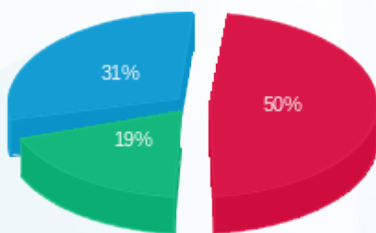

■ פסגה (1,753.51 ₪)
 ■ גבע (675.18 ₪)
 ■ שפל (1,073.18 ₪)

הסטוריית צריכה בקוט"ש

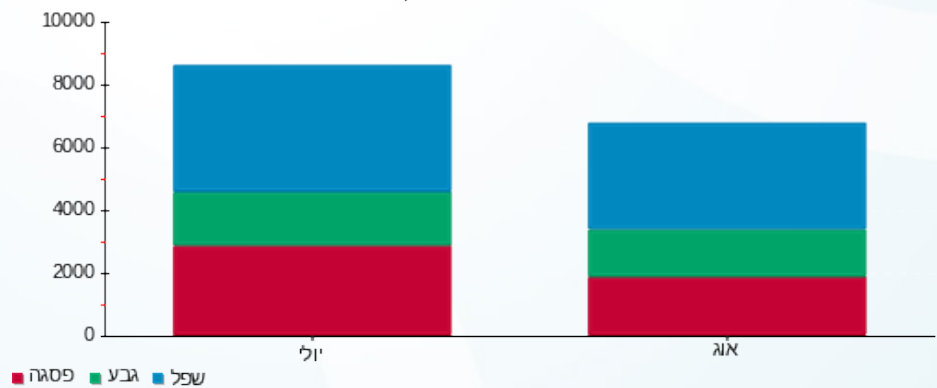



08/09/21 תאריך הפקה:
 31/08/21 תאריך קריאה נוכחית:
 01/08/21 תאריך קריאה קודמת:

שם דייר: בנין D - ריבר
 שם אתר: מרכז עזריאלי חולון

לקוח/ה נכבד/ה, אנו מתכבדים להגיש את חישוב צריכת החשמל לתקופה 01/08/21 - 31/08/21:

בנין D ריבר - 5 - 13044090(3x400)

סוג תעריף	סוג צריכה	קריאה קודמת	קריאה נוכחית	סה"כ צריכה בקוט"ש	מחיר לקוט"ש בא"ג	סה"כ לתשלום
		01/08/21	31/08/21			
777	פסגה	254,883.20	260,892.00	6,008.80	96.41	5,793.08 ₪
778	גבע	125,483.20	129,550.40	4,067.20	45.00	1,830.24 ₪
779	שפל	339,010.80	348,423.60	9,412.80	31.59	2,973.50 ₪

סה"כ לדייר:

פסגה	גבע	שפל	סה"כ	שיא ביקוש
6,008.80	4,067.20	9,412.80	19,488.80	57.74
5,793.08 ₪	1,830.24 ₪	2,973.50 ₪	10,596.83 ₪	

סה"כ צריכה
 סה"כ לתשלום

211.60 ₪	תשלום קבוע	
75.48 ₪	תשלום עבור גודל חיבור בKVA (3x400)	
10,883.91 ₪	סה"כ לתשלום	לא כולל מע"מ

התפלגות חיוב בש"ח לפי תעו"ז

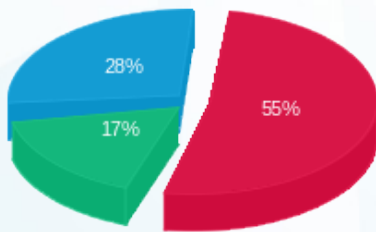

■ פסגה (5,793.08 ₪)
 ■ גבע (1,830.24 ₪)
 ■ שפל (2,973.50 ₪)

הסטוריית צריכה בקוט"ש

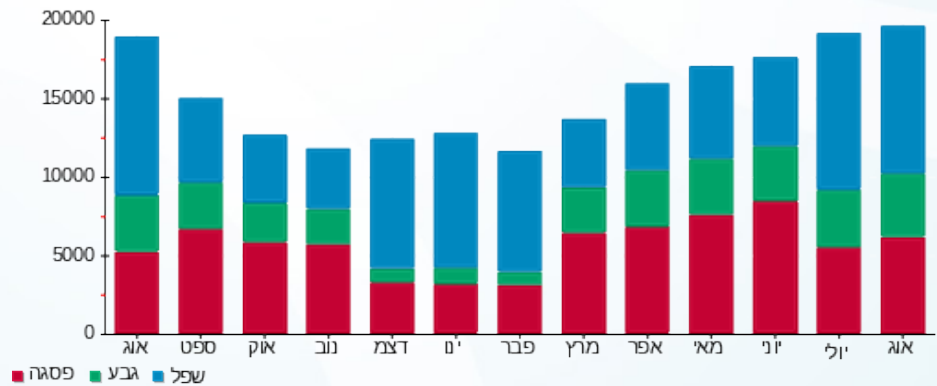



08/09/21 תאריך הפקה:
 31/08/21 תאריך קריאה נכחית:
 01/08/21 תאריך קריאה קודמת:

שם דייר: בנין D מיזוג אוויר
שם אתר: מרכז עזריאלי חולון

לקוח/ה נכבד/ה, אנו מתכבדים להגיש את חישוב צריכת החשמל לתקופה 01/08/21 - 31/08/21:

בנין D צילר 1 (1) - 9 - 13044090

סוג תעריף	סוג צריכה	קריאה קודמת	קריאה נכחית	סה"כ צריכה בקוט"ש	מחיר לקוט"ש בא"ג	סה"כ לתשלום
פרטי חשבון עבור תאריכים:						
777	פסגה	01/08/21	31/08/21	0.00	96.41	0.00 ₪
778	גבע	0.00	0.00	0.00	45.00	0.00 ₪
779	שפל	0.00	0.00	0.00	31.59	0.00 ₪

בנין D צילר 3 - 2 - 14155666

סוג תעריף	סוג צריכה	קריאה קודמת	קריאה נכחית	סה"כ צריכה בקוט"ש	מחיר לקוט"ש בא"ג	סה"כ לתשלום
פרטי חשבון עבור תאריכים:						
777	פסגה	01/08/21	31/08/21	25,180.00	96.41	24,276.04 ₪
778	גבע	45,638.00	55,986.00	10,348.00	45.00	4,656.60 ₪
779	שפל	106,428.00	107,548.00	1,120.00	31.59	353.81 ₪

בנין D צילר 1 (2) - 2 - 14155670

סוג תעריף	סוג צריכה	קריאה קודמת	קריאה נכחית	סה"כ צריכה בקוט"ש	מחיר לקוט"ש בא"ג	סה"כ לתשלום
פרטי חשבון עבור תאריכים:						
777	פסגה	01/08/21	31/08/21	845,662.00	96.41	0.00 ₪
778	גבע	297,482.00	297,516.00	34.00	45.00	15.30 ₪
779	שפל	751,232.00	751,236.00	4.00	31.59	1.26 ₪

בנין D צילר 5 - 2 - 14155671

סוג תעריף	סוג צריכה	קריאה קודמת	קריאה נכחית	סה"כ צריכה בקוט"ש	מחיר לקוט"ש בא"ג	סה"כ לתשלום
פרטי חשבון עבור תאריכים:						
777	פסגה	01/08/21	31/08/21	0.00	96.41	0.00 ₪
778	גבע	0.00	0.00	0.00	45.00	0.00 ₪
779	שפל	0.00	0.00	0.00	31.59	0.00 ₪



בניין D צילר 2 - 2 - 14155703

סוג תעריף	סוג צריכה	קריאה קודמת	קריאה נוכחית	סה"כ צריכה בקוט"ש	מחיר לקוט"ש בא"ג	סה"כ לתשלום
פרטי חשבון עבור תאריכים:			31/08/21	01/08/21		
777	פסגה	967,968.00	1,006,630.00	38,662.00	96.41	37,274.03 ₪
778	גבע	315,056.00	347,806.00	32,750.00	45.00	14,737.50 ₪
779	שפל	586,562.00	638,348.00	51,786.00	31.59	16,359.20 ₪

בניין D צילר 6 - 2 - 14155706

סוג תעריף	סוג צריכה	קריאה קודמת	קריאה נוכחית	סה"כ צריכה בקוט"ש	מחיר לקוט"ש בא"ג	סה"כ לתשלום
פרטי חשבון עבור תאריכים:			31/08/21	01/08/21		
777	פסגה	478,456.00	514,558.00	36,102.00	96.41	34,805.94 ₪
778	גבע	98,422.00	128,244.00	29,822.00	45.00	13,419.90 ₪
779	שפל	175,404.00	216,694.00	41,290.00	31.59	13,043.51 ₪

בניין D צילר 7 - 3 - 14155706

סוג תעריף	סוג צריכה	קריאה קודמת	קריאה נוכחית	סה"כ צריכה בקוט"ש	מחיר לקוט"ש בא"ג	סה"כ לתשלום
פרטי חשבון עבור תאריכים:			31/08/21	01/08/21		
777	פסגה	817,148.00	840,406.00	23,258.00	96.41	22,423.04 ₪
778	גבע	277,062.00	290,630.00	13,568.00	45.00	6,105.60 ₪
779	שפל	472,714.00	475,674.00	2,960.00	31.59	935.06 ₪

בניין D צילר 8 - 4 - 14155706

סוג תעריף	סוג צריכה	קריאה קודמת	קריאה נוכחית	סה"כ צריכה בקוט"ש	מחיר לקוט"ש בא"ג	סה"כ לתשלום
פרטי חשבון עבור תאריכים:			31/08/21	01/08/21		
777	פסגה	118,384.00	118,384.00	0.00	96.41	0.00 ₪
778	גבע	81,157.60	81,157.60	0.00	45.00	0.00 ₪
779	שפל	211,542.40	211,543.20	0.80	31.59	0.25 ₪

בניין D - צילר 4 - 1 - 15091198

סוג תעריף	סוג צריכה	קריאה קודמת	קריאה נוכחית	סה"כ צריכה בקוט"ש	מחיר לקוט"ש בא"ג	סה"כ לתשלום
פרטי חשבון עבור תאריכים:			31/08/21	01/08/21		
777	פסגה	51,670.40	51,671.20	0.80	96.41	0.77 ₪
778	גבע	27,618.40	27,618.40	0.00	45.00	0.00 ₪
779	שפל	252,491.20	252,492.00	0.80	31.59	0.25 ₪





בניין D ראשי לוח D1 ACFP יטאות ומשאבות - 2 - 15091594

סה"כ לתשלום	מחיר לקוט"ש בא"ג	סה"כ צריכה בקוט"ש	קריאה נכחית	קריאה קודמת	סוג צריכה	סוג תעריף
			31/08/21	01/08/21	פרטי חשבון עבור תאריכים:	
18,387.32 ₪	96.41	19,072.00	820,294.40	801,222.40	פסגה	777
7,076.16 ₪	45.00	15,724.80	283,705.60	267,980.80	גבע	778
7,167.14 ₪	31.59	22,688.00	803,398.40	780,710.40	שפל	779

בניין D ראשי לוח ACFP D2 יטאות ומשאבות - 3 - 15091594

סה"כ לתשלום	מחיר לקוט"ש בא"ג	סה"כ צריכה בקוט"ש	קריאה נכחית	קריאה קודמת	סוג צריכה	סוג תעריף
			31/08/21	01/08/21	פרטי חשבון עבור תאריכים:	
5,185.32 ₪	96.41	5,378.40	205,729.60	200,351.20	פסגה	777
1,991.16 ₪	45.00	4,424.80	135,484.80	131,060.00	גבע	778
2,830.97 ₪	31.59	8,961.60	397,863.20	388,901.60	שפל	779

סה"כ לדירה:

שיא ביקוש	סה"כ	שפל	גבע	פסגה	
3,915.72	383,136.00	128,811.20	106,671.60	147,653.20	סה"כ צריכה
	231,046.13 ₪	40,691.46 ₪	48,002.22 ₪	142,352.45 ₪	סה"כ לתשלום

0.00 ₪	תשלום קבוע	
231,046.13 ₪	סה"כ לתשלום	לא כולל מע"מ

התפלגות חיוב בש"ח לפי תעו"ז

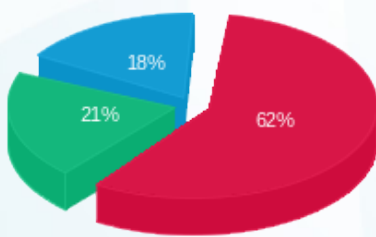

■ פסגה (142,352.45 ₪)
■ גבע (48,002.22 ₪)
■ שפל (40,691.46 ₪)

הסטוריית צריכה בקוט"ש

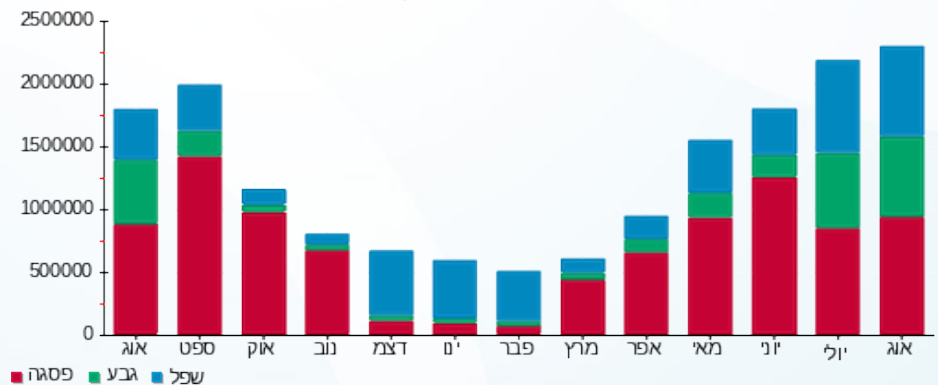



08/09/21 תאריך הפקה:
 31/08/21 תאריך קריאה נוכחית:
 01/08/21 תאריך קריאה קודמת:

שם דייר: בנין D ציבורי
שם אתר: מרכז עזריאלי חולון

לקוח/ה נכבד/ה, אנו מתכבדים להגיש את חישוב צריכת החשמל לתקופה 01/08/21 - 31/08/21:

בנין D טיב טעם - 1 - 13044090

סוג תעריף	סוג צריכה	קריאה קודמת	קריאה נוכחית	סה"כ צריכה בקוט"ש	מחיר לקוט"ש בא"ג	סה"כ לתשלום
פרטי חשבון עבור תאריכים:						
		01/08/21	31/08/21			
777	פסגה	579,314.80	590,391.60	-11,076.80	96.41	₪ -10,679.14
778	גבע	300,004.40	310,470.40	-10,466.00	45.00	₪ -4,709.70
779	שפל	819,366.80	841,637.20	-22,270.40	31.59	₪ -7,035.22

בנין D מקדונלדס - 2 - 13044090

סוג תעריף	סוג צריכה	קריאה קודמת	קריאה נוכחית	סה"כ צריכה בקוט"ש	מחיר לקוט"ש בא"ג	סה"כ לתשלום
פרטי חשבון עבור תאריכים:						
		01/08/21	31/08/21			
777	פסגה	150,186.00	153,156.00	-2,970.00	96.41	₪ -2,863.38
778	גבע	59,946.40	62,570.80	-2,624.40	45.00	₪ -1,180.98
779	שפל	130,674.40	133,979.20	-3,304.80	31.59	₪ -1,043.99

בנין D בר סלטים - 4 - 13044090

סוג תעריף	סוג צריכה	קריאה קודמת	קריאה נוכחית	סה"כ צריכה בקוט"ש	מחיר לקוט"ש בא"ג	סה"כ לתשלום
פרטי חשבון עבור תאריכים:						
		01/08/21	31/08/21			
777	פסגה	25,571.90	26,091.50	-519.60	96.41	₪ -500.95
778	גבע	7,591.20	7,933.60	-342.40	45.00	₪ -154.08
779	שפל	24,498.80	25,040.30	-541.50	31.59	₪ -171.06

בנין D ריבר - 5 - 13044090

סוג תעריף	סוג צריכה	קריאה קודמת	קריאה נוכחית	סה"כ צריכה בקוט"ש	מחיר לקוט"ש בא"ג	סה"כ לתשלום
פרטי חשבון עבור תאריכים:						
		01/08/21	31/08/21			
777	פסגה	254,883.20	260,892.00	-6,008.80	96.41	₪ -5,793.08
778	גבע	125,483.20	129,550.40	-4,067.20	45.00	₪ -1,830.24
779	שפל	339,010.80	348,423.60	-9,412.80	31.59	₪ -2,973.50



בניין D - קרני - 6 - 13044090

סוג תעריף	סוג צריכה	קריאה קודמת	קריאה נוכחית	סה"כ צריכה בקוט"ש	מחיר לקוט"ש בא"ג	סה"כ לתשלום
פרטי חשבון עבור תאריכים:						
777	פסגה	01/08/21	31/08/21	-1,818.80	96.41	179,675.20 ₪
778	גבע	61,113.20	62,613.60	-1,500.40	45.00	181,494.00 ₪
779	שפל	162,758.80	166,156.00	-3,397.20	31.59	179,675.20 ₪

בניין D אייברג - 7 - 13044090

סוג תעריף	סוג צריכה	קריאה קודמת	קריאה נוכחית	סה"כ צריכה בקוט"ש	מחיר לקוט"ש בא"ג	סה"כ לתשלום
פרטי חשבון עבור תאריכים:						
777	פסגה	01/08/21	31/08/21	-3,470.00	96.41	100,688.80 ₪
778	גבע	23,815.00	25,697.80	-1,882.80	45.00	104,158.80 ₪
779	שפל	72,910.60	74,030.40	-1,119.80	31.59	100,688.80 ₪

בניין D מונה 8 - 13044090 - 8

סוג תעריף	סוג צריכה	קריאה קודמת	קריאה נוכחית	סה"כ צריכה בקוט"ש	מחיר לקוט"ש בא"ג	סה"כ לתשלום
פרטי חשבון עבור תאריכים:						
777	פסגה	01/08/21	31/08/21	-174.80	96.41	5,953.80 ₪
778	גבע	1,872.30	1,939.50	-67.20	45.00	6,128.60 ₪
779	שפל	6,453.00	6,528.70	-75.70	31.59	5,953.80 ₪

מיזוג אוויר בניין 9 - 13044090 - D

סוג תעריף	סוג צריכה	קריאה קודמת	קריאה נוכחית	סה"כ צריכה בקוט"ש	מחיר לקוט"ש בא"ג	סה"כ לתשלום
פרטי חשבון עבור תאריכים:						
777	פסגה	01/08/21	31/08/21	0.00	96.41	0.00 ₪
778	גבע	0.00	0.00	0.00	45.00	0.00 ₪
779	שפל	0.00	0.00	0.00	31.59	0.00 ₪

בניין D מחסן קומפיון - 10 - 13044090

סוג תעריף	סוג צריכה	קריאה קודמת	קריאה נוכחית	סה"כ צריכה בקוט"ש	מחיר לקוט"ש בא"ג	סה"כ לתשלום
פרטי חשבון עבור תאריכים:						
777	פסגה	01/08/21	31/08/21	-650.90	96.41	33,323.70 ₪
778	גבע	18,284.10	18,949.00	-664.90	45.00	33,974.60 ₪
779	שפל	59,125.50	60,922.20	-1,796.70	31.59	33,323.70 ₪



בנין D מכן העתקות - 11 - 13044090

סה"כ לתשלום	מחיר לקוט"ש בא"ג	סה"כ צריכה בקוט"ש	קריאה נוכחית	קריאה קודמת	סוג צריכה	סוג תעריף
			31/08/21	01/08/21	פרטי חשבון עבור תאריכים:	
₪ -240.01	96.41	-248.95	5,891.30	5,642.35	פסגה	777
₪ -53.03	45.00	-117.85	1,011.80	893.95	גבע	778
₪ -33.34	31.59	-105.55	2,758.50	2,652.95	שפל	779

בנין D פטיפוריה - 12 - 13044090

סה"כ לתשלום	מחיר לקוט"ש בא"ג	סה"כ צריכה בקוט"ש	קריאה נוכחית	קריאה קודמת	סוג צריכה	סוג תעריף
			31/08/21	01/08/21	פרטי חשבון עבור תאריכים:	
₪ -678.15	96.41	-703.40	13,921.20	13,217.80	פסגה	777
₪ -287.37	45.00	-638.60	6,587.20	5,948.60	גבע	778
₪ -369.16	31.59	-1,168.60	18,843.00	17,674.40	שפל	779

בנין D - חניות הכישור - 13 - 13044090

סה"כ לתשלום	מחיר לקוט"ש בא"ג	סה"כ צריכה בקוט"ש	קריאה נוכחית	קריאה קודמת	סוג צריכה	סוג תעריף
			31/08/21	01/08/21	פרטי חשבון עבור תאריכים:	
₪ -206.32	96.41	-214.00	9,022.90	8,808.90	פסגה	777
₪ -59.40	45.00	-132.00	2,968.10	2,836.10	גבע	778
₪ -58.50	31.59	-185.20	7,006.30	6,821.10	שפל	779

בנין D ראשי שגאי 1 - 14155666 - T3

סה"כ לתשלום	מחיר לקוט"ש בא"ג	סה"כ צריכה בקוט"ש	קריאה נוכחית	קריאה קודמת	סוג צריכה	סוג תעריף
			31/08/21	01/08/21	פרטי חשבון עבור תאריכים:	
₪ 0.00	96.41	0.00	1,700,083.20	1,700,083.20	פסגה	777
₪ 0.00	45.00	0.00	693,523.20	693,523.20	גבע	778
₪ 0.00	31.59	0.00	2,073,964.80	2,073,964.80	שפל	779

מיוזג אוויר בנין 2 - 14155666 - D

סה"כ לתשלום	מחיר לקוט"ש בא"ג	סה"כ צריכה בקוט"ש	קריאה נוכחית	קריאה קודמת	סוג צריכה	סוג תעריף
			31/08/21	01/08/21	פרטי חשבון עבור תאריכים:	
₪ -24,276.04	96.41	-25,180.00	308,748.00	283,568.00	פסגה	777
₪ -4,656.60	45.00	-10,348.00	55,986.00	45,638.00	גבע	778
₪ -353.81	31.59	-1,120.00	107,548.00	106,428.00	שפל	779



בניין D ראשי שגאי 1 - 14155670 - T1

סוג תעריף	סוג צריכה	קריאה קודמת	קריאה נוכחית	סה"כ צריכה בקוט"ש	מחיר לקוט"ש בא"ג	סה"כ לתשלום
פרטי חשבון עבור תאריכים:			31/08/21	01/08/21		
777	פסגה	1,812,550.40	1,812,550.40	0.00	96.41	0.00 ₪
778	גבע	737,344.00	737,344.00	0.00	45.00	0.00 ₪
779	שפל	2,279,590.40	2,279,590.40	0.00	31.59	0.00 ₪

מיזוג אוויר בניין 2 - 14155670 - D

סוג תעריף	סוג צריכה	קריאה קודמת	קריאה נוכחית	סה"כ צריכה בקוט"ש	מחיר לקוט"ש בא"ג	סה"כ לתשלום
פרטי חשבון עבור תאריכים:			31/08/21	01/08/21		
777	פסגה	845,662.00	845,662.00	0.00	96.41	0.00 ₪
778	גבע	297,482.00	297,516.00	-34.00	45.00	-15.30 ₪
779	שפל	751,232.00	751,236.00	-4.00	31.59	-1.26 ₪

בניין D ראשי שגאי 1 - 14155671 - T4

סוג תעריף	סוג צריכה	קריאה קודמת	קריאה נוכחית	סה"כ צריכה בקוט"ש	מחיר לקוט"ש בא"ג	סה"כ לתשלום
פרטי חשבון עבור תאריכים:			31/08/21	01/08/21		
777	פסגה	0.00	0.00	0.00	96.41	0.00 ₪
778	גבע	0.00	0.00	0.00	45.00	0.00 ₪
779	שפל	0.00	0.00	0.00	31.59	0.00 ₪

מיזוג אוויר בניין 2 - 14155671 - D

סוג תעריף	סוג צריכה	קריאה קודמת	קריאה נוכחית	סה"כ צריכה בקוט"ש	מחיר לקוט"ש בא"ג	סה"כ לתשלום
פרטי חשבון עבור תאריכים:			31/08/21	01/08/21		
777	פסגה	0.00	0.00	0.00	96.41	0.00 ₪
778	גבע	0.00	0.00	0.00	45.00	0.00 ₪
779	שפל	0.00	0.00	0.00	31.59	0.00 ₪

בניין AVAYA D ק.1 שרתים - 1 - 14155699

סוג תעריף	סוג צריכה	קריאה קודמת	קריאה נוכחית	סה"כ צריכה בקוט"ש	מחיר לקוט"ש בא"ג	סה"כ לתשלום
פרטי חשבון עבור תאריכים:			31/08/21	01/08/21		
777	פסגה	570,133.80	577,535.40	-7,401.60	96.41	-7,135.88 ₪
778	גבע	303,990.60	311,283.00	-7,292.40	45.00	-3,281.58 ₪
779	שפל	1,015,270.80	1,034,680.20	-19,409.40	31.59	-6,131.43 ₪



בניין AVAYA D ק. 8 - 2 - 14155699

סה"כ לתשלום	מחיר לקוט"ש בא"ג	סה"כ צריכה בקוט"ש	קריאה נוכחית	קריאה קודמת	סוג צריכה	סוג תעריף
			31/08/21	01/08/21	פרטי חשבון עבור תאריכים:	
₪ -1,887.32	96.41	-1,957.60	111,070.00	109,112.40	פסגה	777
₪ -646.92	45.00	-1,437.60	41,310.40	39,872.80	גבע	778
₪ -772.44	31.59	-2,445.20	128,042.40	125,597.20	שפל	779

בניין AVAYA D ק. 9 - 3 - 14155699

סה"כ לתשלום	מחיר לקוט"ש בא"ג	סה"כ צריכה בקוט"ש	קריאה נוכחית	קריאה קודמת	סוג צריכה	סוג תעריף
			31/08/21	01/08/21	פרטי חשבון עבור תאריכים:	
₪ -927.46	96.41	-962.00	228,310.00	227,348.00	פסגה	777
₪ -248.40	45.00	-552.00	87,680.00	87,128.00	גבע	778
₪ -134.57	31.59	-426.00	263,908.00	263,482.00	שפל	779

בניין D קלי ק. 8 - 4 - 14155699

סה"כ לתשלום	מחיר לקוט"ש בא"ג	סה"כ צריכה בקוט"ש	קריאה נוכחית	קריאה קודמת	סוג צריכה	סוג תעריף
			31/08/21	01/08/21	פרטי חשבון עבור תאריכים:	
₪ -4,785.02	96.41	-4,963.20	320,391.60	315,428.40	פסגה	777
₪ -1,871.64	45.00	-4,159.20	110,478.00	106,318.80	גבע	778
₪ -2,039.83	31.59	-6,457.20	284,124.00	277,666.80	שפל	779

בניין D ראשי שגאי 1 - 14155703 - T2

סה"כ לתשלום	מחיר לקוט"ש בא"ג	סה"כ צריכה בקוט"ש	קריאה נוכחית	קריאה קודמת	סוג צריכה	סוג תעריף
			31/08/21	01/08/21	פרטי חשבון עבור תאריכים:	
₪ 93,398.92	96.41	96,876.80	4,036,940.80	3,940,064.00	פסגה	777
₪ 38,160.00	45.00	84,800.00	1,603,872.00	1,519,072.00	גבע	778
₪ 46,532.83	31.59	147,302.40	4,262,937.60	4,115,635.20	שפל	779

מיזוג אוויר בניין 2 - 14155703 - D

סה"כ לתשלום	מחיר לקוט"ש בא"ג	סה"כ צריכה בקוט"ש	קריאה נוכחית	קריאה קודמת	סוג צריכה	סוג תעריף
			31/08/21	01/08/21	פרטי חשבון עבור תאריכים:	
₪ -37,274.03	96.41	-38,662.00	1,006,630.00	967,968.00	פסגה	777
₪ -14,737.50	45.00	-32,750.00	347,806.00	315,056.00	גבע	778
₪ -16,359.20	31.59	-51,786.00	638,348.00	586,562.00	שפל	779



בניין D ראשי שגאי 1 - 14155706 - T5

סוג תעריף	סוג צריכה	קריאה קודמת	קריאה נוכחית	סה"כ צריכה בקוט"ש	מחיר לקוט"ש בא"ג	סה"כ לתשלום
פרטי חשבון עבור תאריכים:			31/08/21	01/08/21		
777	פסגה	4,479,846.40	4,658,598.40	178,752.00	96.41	172,334.80 ₪
778	גבע	1,648,377.60	1,780,480.00	132,102.40	45.00	59,446.08 ₪
779	שפל	4,076,870.40	4,252,928.00	176,057.60	31.59	55,616.60 ₪

מיזוג אוויר בניין 2 - 14155706 - D

סוג תעריף	סוג צריכה	קריאה קודמת	קריאה נוכחית	סה"כ צריכה בקוט"ש	מחיר לקוט"ש בא"ג	סה"כ לתשלום
פרטי חשבון עבור תאריכים:			31/08/21	01/08/21		
777	פסגה	478,456.00	514,558.00	-36,102.00	96.41	-34,805.94 ₪
778	גבע	98,422.00	128,244.00	-29,822.00	45.00	-13,419.90 ₪
779	שפל	175,404.00	216,694.00	-41,290.00	31.59	-13,043.51 ₪

מיזוג אוויר בניין 3 - 14155706 - D

סוג תעריף	סוג צריכה	קריאה קודמת	קריאה נוכחית	סה"כ צריכה בקוט"ש	מחיר לקוט"ש בא"ג	סה"כ לתשלום
פרטי חשבון עבור תאריכים:			31/08/21	01/08/21		
777	פסגה	817,148.00	840,406.00	-23,258.00	96.41	-22,423.04 ₪
778	גבע	277,062.00	290,630.00	-13,568.00	45.00	-6,105.60 ₪
779	שפל	472,714.00	475,674.00	-2,960.00	31.59	-935.06 ₪

מיזוג אוויר בניין 4 - 14155706 - D

סוג תעריף	סוג צריכה	קריאה קודמת	קריאה נוכחית	סה"כ צריכה בקוט"ש	מחיר לקוט"ש בא"ג	סה"כ לתשלום
פרטי חשבון עבור תאריכים:			31/08/21	01/08/21		
777	פסגה	118,384.00	118,384.00	0.00	96.41	0.00 ₪
778	גבע	81,157.60	81,157.60	0.00	45.00	0.00 ₪
779	שפל	211,542.40	211,543.20	-0.80	31.59	-0.25 ₪

בניין D עמידר ק.1 - 1 - 14155727

סוג תעריף	סוג צריכה	קריאה קודמת	קריאה נוכחית	סה"כ צריכה בקוט"ש	מחיר לקוט"ש בא"ג	סה"כ לתשלום
פרטי חשבון עבור תאריכים:			31/08/21	01/08/21		
777	פסגה	333,422.00	339,006.00	-5,584.00	96.41	-5,383.53 ₪
778	גבע	130,900.00	135,964.00	-5,064.00	45.00	-2,278.80 ₪
779	שפל	405,084.00	414,958.00	-9,874.00	31.59	-3,119.20 ₪



בניין D AVAYA ק.10 - 1 - 14155733

סוג תעריף	סוג צריכה	קריאה קודמת	קריאה נוכחית	סה"כ צריכה בקוט"ש	מחיר לקוט"ש בא"ג	סה"כ לתשלום
פרטי חשבון עבור תאריכים:			31/08/21	01/08/21		
777	פסגה	296,568.00	299,540.00	-2,972.00	96.41	₪ -2,865.31
778	גבע	105,208.00	107,754.00	-2,546.00	45.00	₪ -1,145.70
779	שפל	317,622.00	320,838.00	-3,216.00	31.59	₪ -1,015.93

בניין D הלמן אלדובי ק.11 - 2 - 14155733

סוג תעריף	סוג צריכה	קריאה קודמת	קריאה נוכחית	סה"כ צריכה בקוט"ש	מחיר לקוט"ש בא"ג	סה"כ לתשלום
פרטי חשבון עבור תאריכים:			31/08/21	01/08/21		
777	פסגה	485,000.00	492,490.00	-7,490.00	96.41	₪ -7,221.11
778	גבע	155,808.00	162,090.00	-6,282.00	45.00	₪ -2,826.90
779	שפל	446,902.00	455,814.00	-8,912.00	31.59	₪ -2,815.30

בניין D קומפיון ק.12 - 3 - 14155733

סוג תעריף	סוג צריכה	קריאה קודמת	קריאה נוכחית	סה"כ צריכה בקוט"ש	מחיר לקוט"ש בא"ג	סה"כ לתשלום
פרטי חשבון עבור תאריכים:			31/08/21	01/08/21		
777	פסגה	611,912.00	622,550.00	-10,638.00	96.41	₪ -10,256.10
778	גבע	266,786.00	276,142.00	-9,356.00	45.00	₪ -4,210.20
779	שפל	910,872.00	929,458.00	-18,586.00	31.59	₪ -5,871.32

בניין D AVAYA ק.10 שרתים - 4 - 14155733

סוג תעריף	סוג צריכה	קריאה קודמת	קריאה נוכחית	סה"כ צריכה בקוט"ש	מחיר לקוט"ש בא"ג	סה"כ לתשלום
פרטי חשבון עבור תאריכים:			31/08/21	01/08/21		
777	פסגה	314,210.40	314,247.00	-36.60	96.41	₪ -35.29
778	גבע	166,800.00	166,833.60	-33.60	45.00	₪ -15.12
779	שפל	557,297.40	557,334.00	-36.60	31.59	₪ -11.56

בניין D - צ'ילר - 4 - 1 - 15091198

סוג תעריף	סוג צריכה	קריאה קודמת	קריאה נוכחית	סה"כ צריכה בקוט"ש	מחיר לקוט"ש בא"ג	סה"כ לתשלום
פרטי חשבון עבור תאריכים:			31/08/21	01/08/21		
777	פסגה	51,670.40	51,671.20	-0.80	96.41	₪ -0.77
778	גבע	27,618.40	27,618.40	0.00	45.00	₪ 0.00
779	שפל	252,491.20	252,492.00	-0.80	31.59	₪ -0.25



בנין D - עמידר - שלט - 3 - 15091198

סוג תעריף	סוג צריכה	קריאה קודמת	קריאה נוכחית	סה"כ צריכה בקוט"ש	מחיר לקוט"ש בא"ג	סה"כ לתשלום
פרטי חשבון עבור תאריכים:						
777	פסגה	01/08/21	31/08/21	0.00	96.41	0.00 ₪
778	גבע	526.35	545.40	-19.05	45.00	-8.57 ₪
779	שפל	7,159.05	7,353.70	-194.65	31.59	-61.49 ₪

בנין D - חברת כנס - שלט - 4 - 15091198

סוג תעריף	סוג צריכה	קריאה קודמת	קריאה נוכחית	סה"כ צריכה בקוט"ש	מחיר לקוט"ש בא"ג	סה"כ לתשלום
פרטי חשבון עבור תאריכים:						
777	פסגה	01/08/21	31/08/21	0.00	96.41	0.00 ₪
778	גבע	222.90	236.20	-13.30	45.00	-5.98 ₪
779	שפל	3,238.30	3,376.15	-137.85	31.59	-43.55 ₪

בנין D - אוויה - שלט - 1 - 15091199

סוג תעריף	סוג צריכה	קריאה קודמת	קריאה נוכחית	סה"כ צריכה בקוט"ש	מחיר לקוט"ש בא"ג	סה"כ לתשלום
פרטי חשבון עבור תאריכים:						
777	פסגה	01/08/21	31/08/21	-0.05	96.41	-0.05 ₪
778	גבע	197.00	203.80	-6.80	45.00	-3.06 ₪
779	שפל	2,637.25	2,706.25	-69.00	31.59	-21.80 ₪

בנין D - קומפיוג'ן - שלט - 5 - 15091199

סוג תעריף	סוג צריכה	קריאה קודמת	קריאה נוכחית	סה"כ צריכה בקוט"ש	מחיר לקוט"ש בא"ג	סה"כ לתשלום
פרטי חשבון עבור תאריכים:						
777	פסגה	01/08/21	31/08/21	-0.15	96.41	-0.14 ₪
778	גבע	606.55	624.20	-17.65	45.00	-7.94 ₪
779	שפל	8,175.00	8,354.50	-179.50	31.59	-56.70 ₪

בנין D - קלי - שלט - 9 - 15091199

סוג תעריף	סוג צריכה	קריאה קודמת	קריאה נוכחית	סה"כ צריכה בקוט"ש	מחיר לקוט"ש בא"ג	סה"כ לתשלום
פרטי חשבון עבור תאריכים:						
777	פסגה	01/08/21	31/08/21	-0.10	96.41	-0.10 ₪
778	גבע	241.75	250.60	-8.85	45.00	-3.98 ₪
779	שפל	3,278.80	3,369.15	-90.35	31.59	-28.54 ₪



בניין D - הלמן אלדובי - שלט - 10 - 15091199

סוג תעריף	סוג צריכה	קריאה קודמת	קריאה נוכחית	סה"כ צריכה בקוט"ש	מחיר לקוט"ש בא"ג	סה"כ לתשלום
פרטי חשבון עבור תאריכים:						
777	פסגה	01/08/21	31/08/21	-0.10	96.41	497.40
778	גבע	341.45	351.65	-10.20	45.00	497.30
779	שפל	4,642.45	4,745.70	-103.25	31.59	-0.10

בניין D - חוצה ישראל - שלט - 12 - 15091199

סוג תעריף	סוג צריכה	קריאה קודמת	קריאה נוכחית	סה"כ צריכה בקוט"ש	מחיר לקוט"ש בא"ג	סה"כ לתשלום
פרטי חשבון עבור תאריכים:						
777	פסגה	01/08/21	31/08/21	-0.34	96.41	267.30
778	גבע	201.40	232.00	-30.60	45.00	266.95
779	שפל	3,099.20	3,403.50	-304.30	31.59	-13.77

בניין D עמידר ק.6 - 1 - 15091233

סוג תעריף	סוג צריכה	קריאה קודמת	קריאה נוכחית	סה"כ צריכה בקוט"ש	מחיר לקוט"ש בא"ג	סה"כ לתשלום
פרטי חשבון עבור תאריכים:						
777	פסגה	01/08/21	31/08/21	-6,766.05	96.41	414,196.00
778	גבע	114,538.00	120,186.00	-5,648.00	45.00	407,178.00
779	שפל	328,410.00	335,088.00	-6,678.00	31.59	-2,541.60

מיזוג אוויר בניין 2 - 15091594 - D

סוג תעריף	סוג צריכה	קריאה קודמת	קריאה נוכחית	סה"כ צריכה בקוט"ש	מחיר לקוט"ש בא"ג	סה"כ לתשלום
פרטי חשבון עבור תאריכים:						
777	פסגה	01/08/21	31/08/21	-18,387.32	96.41	820,294.40
778	גבע	267,980.80	283,705.60	-15,724.80	45.00	801,222.40
779	שפל	780,710.40	803,398.40	-22,688.00	31.59	-7,076.16

מיזוג אוויר בניין 3 - 15091594 - D

סוג תעריף	סוג צריכה	קריאה קודמת	קריאה נוכחית	סה"כ צריכה בקוט"ש	מחיר לקוט"ש בא"ג	סה"כ לתשלום
פרטי חשבון עבור תאריכים:						
777	פסגה	01/08/21	31/08/21	-5,185.32	96.41	205,729.60
778	גבע	131,060.00	135,484.80	-4,424.80	45.00	200,351.20
779	שפל	388,901.60	397,863.20	-8,961.60	31.59	-1,991.16



בנין D ראשי סאפיינס ק.7 - 1 - 15140044

סוג תעריף	סוג צריכה	קריאה קודמת	קריאה נוכחית	סה"כ צריכה בקוט"ש	מחיר לקוט"ש בא"ג	סה"כ לתשלום
פרטי חשבון עבור תאריכים:						
777	פסגה	01/08/21	31/08/21	-6,689.70	96.41	₪ -6,449.54
778	גבע	134,585.98	139,827.38	-5,241.40	45.00	₪ -2,358.63
779	שפל	329,005.99	333,857.99	-4,852.00	31.59	₪ -1,532.75

בנין D בקשי קומה 8 - 1 - 16224401

סוג תעריף	סוג צריכה	קריאה קודמת	קריאה נוכחית	סה"כ צריכה בקוט"ש	מחיר לקוט"ש בא"ג	סה"כ לתשלום
פרטי חשבון עבור תאריכים:						
777	פסגה	01/08/21	31/08/21	-640.70	96.41	₪ -617.70
778	גבע	8,227.89	8,643.09	-415.20	45.00	₪ -186.84
779	שפל	24,382.17	24,824.47	-442.30	31.59	₪ -139.72

בנין D מחסן מיסטינג קומה 2 - 1 - 17312575

סוג תעריף	סוג צריכה	קריאה קודמת	קריאה נוכחית	סה"כ צריכה בקוט"ש	מחיר לקוט"ש בא"ג	סה"כ לתשלום
פרטי חשבון עבור תאריכים:						
777	פסגה	01/08/21	31/08/21	-232.80	96.41	₪ -224.44
778	גבע	4,161.10	4,389.10	-228.00	45.00	₪ -102.60
779	שפל	12,901.40	13,460.20	-558.80	31.59	₪ -176.52

17312727 - 1 - 17312727-1

סוג תעריף	סוג צריכה	קריאה קודמת	קריאה נוכחית	סה"כ צריכה בקוט"ש	מחיר לקוט"ש בא"ג	סה"כ לתשלום
פרטי חשבון עבור תאריכים:						
777	פסגה	01/08/21	31/08/21	-602.20	96.41	₪ -580.58
778	גבע	2,439.70	2,805.70	-366.00	45.00	₪ -164.70
779	שפל	4,416.00	4,624.60	-208.60	31.59	₪ -65.90

בנין D קווסט ק.4 - 1 - 17312864

סוג תעריף	סוג צריכה	קריאה קודמת	קריאה נוכחית	סה"כ צריכה בקוט"ש	מחיר לקוט"ש בא"ג	סה"כ לתשלום
פרטי חשבון עבור תאריכים:						
777	פסגה	01/08/21	31/08/21	-1,856.70	96.41	₪ -1,790.04
778	גבע	38,271.60	39,949.30	-1,677.70	45.00	₪ -754.97
779	שפל	116,952.90	120,650.80	-3,697.90	31.59	₪ -1,168.17





17312903 - 1 - 17312903

סוג תעריף	סוג צריכה	קריאה קודמת	קריאה נוכחית	סה"כ צריכה בקוט"ש	מחיר לקוט"ש בא"ג	סה"כ לתשלום
פרטי חשבון עבור תאריכים:						
777	פסגה	01/08/21	31/08/21	-4,218.70	96.41	₪ -4,067.25
778	גבע	36,089.50	39,431.20	-3,341.70	45.00	₪ -1,503.77
779	שפל	118,357.20	122,987.20	-4,630.00	31.59	₪ -1,462.62

בנין D - ק.02 - סלופארק - 1 - 17312916

סוג תעריף	סוג צריכה	קריאה קודמת	קריאה נוכחית	סה"כ צריכה בקוט"ש	מחיר לקוט"ש בא"ג	סה"כ לתשלום
פרטי חשבון עבור תאריכים:						
777	פסגה	01/08/21	31/08/21	0.00	96.41	₪ 0.00
778	גבע	534.60	534.60	0.00	45.00	₪ 0.00
779	שפל	948.40	948.40	0.00	31.59	₪ 0.00

בנין D - פרוו - 1 - 17313224

סוג תעריף	סוג צריכה	קריאה קודמת	קריאה נוכחית	סה"כ צריכה בקוט"ש	מחיר לקוט"ש בא"ג	סה"כ לתשלום
פרטי חשבון עבור תאריכים:						
777	פסגה	01/08/21	31/08/21	-2,386.90	96.41	₪ -2,301.21
778	גבע	12,679.30	14,733.00	-2,053.70	45.00	₪ -924.17
779	שפל	27,456.90	29,729.30	-2,272.40	31.59	₪ -717.85

בנין D הלבמן אלדובי ק.5 - 1 - 18017330

סוג תעריף	סוג צריכה	קריאה קודמת	קריאה נוכחית	סה"כ צריכה בקוט"ש	מחיר לקוט"ש בא"ג	סה"כ לתשלום
פרטי חשבון עבור תאריכים:						
777	פסגה	01/08/21	31/08/21	-44.40	96.41	₪ -42.81
778	גבע	3,422.40	3,436.00	-13.60	45.00	₪ -6.12
779	שפל	10,634.80	10,640.00	-5.20	31.59	₪ -1.64

בנין D אלקו מדיה ק.5 - 2 - 18017330

סוג תעריף	סוג צריכה	קריאה קודמת	קריאה נוכחית	סה"כ צריכה בקוט"ש	מחיר לקוט"ש בא"ג	סה"כ לתשלום
פרטי חשבון עבור תאריכים:						
777	פסגה	01/08/21	31/08/21	-1,979.60	96.41	₪ -1,908.53
778	גבע	19,074.40	20,515.20	-1,440.80	45.00	₪ -648.36
779	שפל	66,276.20	68,089.60	-1,813.40	31.59	₪ -572.85



בניין D אלדן ק. 5 - 3 - 18017330

סוג תעריף	סוג צריכה	קריאה קודמת	קריאה נוכחית	סה"כ צריכה בקוט"ש	מחיר לקוט"ש בא"ג	סה"כ לתשלום
פרטי חשבון עבור תאריכים:						
777	פסגה	01/08/21	31/08/21	-1,300.00	96.41	1,253.33 ₪
778	גבע	16,735.20	17,873.00	-1,137.80	45.00	512.01 ₪
779	שפל	37,924.80	38,890.00	-965.20	31.59	304.91 ₪

18017330-4 - 18017330-4

סוג תעריף	סוג צריכה	קריאה קודמת	קריאה נוכחית	סה"כ צריכה בקוט"ש	מחיר לקוט"ש בא"ג	סה"כ לתשלום
פרטי חשבון עבור תאריכים:						
777	פסגה	01/08/21	31/08/21	-1,652.40	96.41	1,593.08 ₪
778	גבע	9,892.40	11,280.80	-1,388.40	45.00	624.78 ₪
779	שפל	26,170.80	28,365.60	-2,194.80	31.59	693.34 ₪

בניין D כביש 6 ק. 4 - 1 - 18170729

סוג תעריף	סוג צריכה	קריאה קודמת	קריאה נוכחית	סה"כ צריכה בקוט"ש	מחיר לקוט"ש בא"ג	סה"כ לתשלום
פרטי חשבון עבור תאריכים:						
777	פסגה	01/08/21	31/08/21	-2,540.40	96.41	2,449.20 ₪
778	גבע	31,424.80	33,280.80	-1,856.00	45.00	835.20 ₪
779	שפל	86,076.00	88,828.40	-2,752.40	31.59	869.48 ₪

בניין D ליברה ק. 3 - 2 - 18170729

סוג תעריף	סוג צריכה	קריאה קודמת	קריאה נוכחית	סה"כ צריכה בקוט"ש	מחיר לקוט"ש בא"ג	סה"כ לתשלום
פרטי חשבון עבור תאריכים:						
777	פסגה	01/08/21	31/08/21	-1,661.28	96.41	1,601.64 ₪
778	גבע	13,166.56	14,587.20	-1,420.64	45.00	639.29 ₪
779	שפל	29,450.72	31,063.20	-1,612.48	31.59	509.38 ₪

בניין D אקספריטוס ק. 3 - 3 - 18170729

סוג תעריף	סוג צריכה	קריאה קודמת	קריאה נוכחית	סה"כ צריכה בקוט"ש	מחיר לקוט"ש בא"ג	סה"כ לתשלום
פרטי חשבון עבור תאריכים:						
777	פסגה	01/08/21	31/08/21	-560.32	96.41	540.20 ₪
778	גבע	4,264.16	4,687.52	-423.36	45.00	190.51 ₪
779	שפל	13,403.52	13,977.76	-574.24	31.59	181.40 ₪



בניין D - ק.03 - 4 - 18170729 - CTV

סה"כ לתשלום	מחיר לקוט"ש בא"ג	סה"כ צריכה בקוט"ש	קריאה נוכחית	קריאה קודמת	סוג צריכה	סוג תעריף
			31/08/21	01/08/21	פרטי חשבון עבור תאריכים:	
₪ -1,996.65	96.41	-2,071.00	31,290.00	29,219.00	פסגה	777
₪ -713.25	45.00	-1,585.00	11,945.40	10,360.40	גבע	778
₪ -840.48	31.59	-2,660.60	31,939.60	29,279.00	שפל	779

בניין D חברת כנס ממ"ד ק.3 - 1 - 18247613

סה"כ לתשלום	מחיר לקוט"ש בא"ג	סה"כ צריכה בקוט"ש	קריאה נוכחית	קריאה קודמת	סוג צריכה	סוג תעריף
			31/08/21	01/08/21	פרטי חשבון עבור תאריכים:	
₪ -8.77	96.41	-9.10	508.80	499.70	פסגה	777
₪ -4.41	45.00	-9.80	267.60	257.80	גבע	778
₪ -7.04	31.59	-22.30	796.30	774.00	שפל	779

בניין D - ק.12 - סלופארק - 1 - 20281837

סה"כ לתשלום	מחיר לקוט"ש בא"ג	סה"כ צריכה בקוט"ש	קריאה נוכחית	קריאה קודמת	סוג צריכה	סוג תעריף
			31/08/21	09/08/21	פרטי חשבון עבור תאריכים:	
₪ -439.73	96.41	-456.10	456.10	0.00	פסגה	777
₪ -126.09	45.00	-280.20	280.20	0.00	גבע	778
₪ -58.25	31.59	-184.40	184.40	0.00	שפל	779

סה"כ לדייר:

שיא ביקוש	סה"כ	שפל	גבע	פסגה
12,072.96	89,168.23	44,604.23	22,370.50	22,193.50
	₪ 45,553.95	₪ 14,090.48	₪ 10,066.72	₪ 21,396.75

סה"כ צריכה
סה"כ לתשלום

₪ 0.00	תשלום קבוע	
₪ 45,553.95	סה"כ לתשלום	לא כולל מע"מ





08/09/21 תאריך הפקה:
 31/08/21 תאריך קריאה נוכחית:
 01/08/21 תאריך קריאה קודמת:

שם דייר: בניין D ראשי חיוני שנאי T5
 שם אתר: מרכז עזריאלי חולון

לקוח/ה נכבד/ה, אנו מתכבדים להגיש את חישוב צריכת החשמל לתקופה 01/08/21 - 31/08/21:

ראשי חיוני שנאי 1 - 15091594 - T5

סוג תעריף	סוג צריכה	קריאה קודמת	קריאה נוכחית	סה"כ צריכה בקוט"ש	מחיר לקוט"ש בא"ג	סה"כ לתשלום
		01/08/21	31/08/21			
777	פסגה	462,584.00	469,548.80	6,964.80	96.41	6,714.76 ₪
778	גבע	287,974.40	293,752.00	5,777.60	45.00	2,599.92 ₪
779	שפל	822,601.60	834,232.00	11,630.40	31.59	3,674.04 ₪

סה"כ לדייר:

פסגה	גבע	שפל	סה"כ	שיא ביקוש
6,964.80	5,777.60	11,630.40	24,372.80	105.26
6,714.76 ₪	2,599.92 ₪	3,674.04 ₪	12,988.73 ₪	

סה"כ צריכה
 סה"כ לתשלום

0.00 ₪	תשלום קבוע	
12,988.73 ₪	סה"כ לתשלום	לא כולל מע"מ

התפלגות חיוב בש"ח לפי תעו"ז

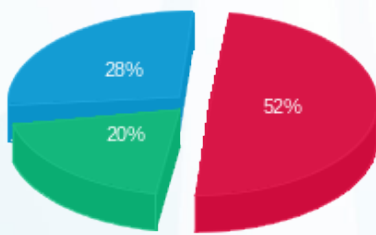

פסגה (6,714.76 ₪) 28%
 גבע (2,599.92 ₪) 20%
 שפל (3,674.04 ₪) 52%

הסטוריית צריכה בקוט"ש

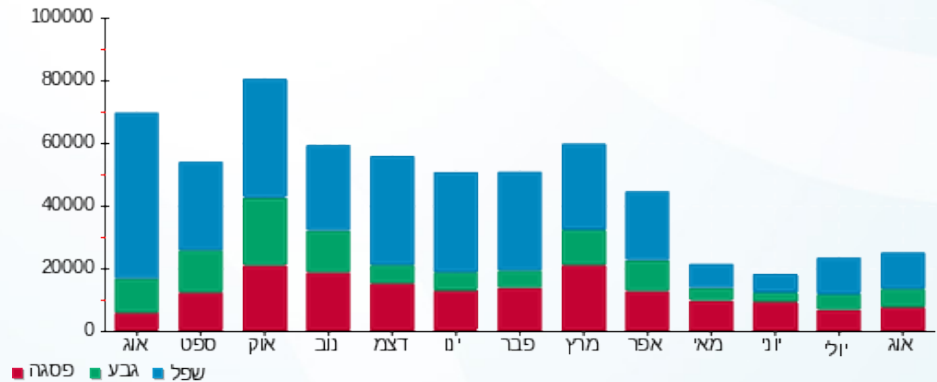



08/09/21 תאריך הפקה:
 31/08/21 תאריך קריאה נוכחית:
 01/08/21 תאריך קריאה קודמת:

שם דייר: בניין D ראשי שגאי T2
 שם אתר: מרכז עזריאלי חולון

לקוח/ה נכבד/ה, אנו מתכבדים להגיש את חישוב צריכת החשמל לתקופה 01/08/21 - 31/08/21:

בניין D ראשי שגאי 1 - 14155703 - T2

סוג תעריף	סוג צריכה	קריאה קודמת	קריאה נוכחית	סה"כ צריכה בקוט"ש	מחיר לקוט"ש בא"ג	סה"כ לתשלום
		01/08/21	31/08/21	פרטי חשבון עבור תאריכים:		
777	פסגה	3,940,064.00	4,036,940.80	96,876.80	96.41	93,398.92 ₪
778	גבע	1,519,072.00	1,603,872.00	84,800.00	45.00	38,160.00 ₪
779	שפל	4,115,635.20	4,262,937.60	147,302.40	31.59	46,532.83 ₪

סה"כ לדייר:

פסגה	גבע	שפל	סה"כ	שיא ביקוש
96,876.80	84,800.00	147,302.40	328,979.20	697.02
93,398.92 ₪	38,160.00 ₪	46,532.83 ₪	178,091.75 ₪	

סה"כ צריכה

סה"כ לתשלום

0.00 ₪	תשלום קבוע	
178,091.75 ₪	סה"כ לתשלום	לא כולל מע"מ

התפלגות חיוב בש"ח לפי תעו"ז

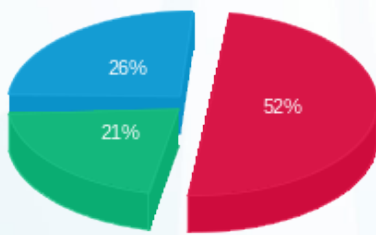

■ פסגה (93,398.92 ₪)
 ■ גבע (38,160.00 ₪)
 ■ שפל (46,532.83 ₪)

הסטוריית צריכה בקוט"ש

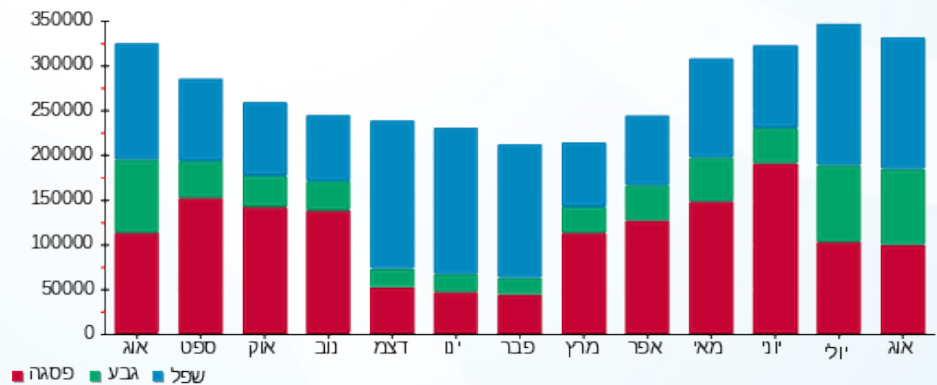



08/09/21 תאריך הפקה:
 31/08/21 תאריך קריאה נוכחית:
 01/08/21 תאריך קריאה קודמת:

שם דייר: בניין D ראשי שנאי T3
 שם אתר: מרכז עזריאלי חולון

לקוח/ה נכבד/ה, אנו מתכבדים להגיש את חישוב צריכת החשמל לתקופה 01/08/21 - 31/08/21:

בניין D ראשי שנאי 1 - 14155666 - T3

סה"כ לתשלום	מחיר לקוט"ש בא"ג	סה"כ צריכה בקוט"ש	קריאה נוכחית	קריאה קודמת	סוג צריכה	סוג תעריף
			31/08/21	01/08/21	פרטי חשבון עבור תאריכים:	
0.00 ₪	96.41	0.00	1,700,083.20	1,700,083.20	פסגה	777
0.00 ₪	45.00	0.00	693,523.20	693,523.20	גבע	778
0.00 ₪	31.59	0.00	2,073,964.80	2,073,964.80	שפל	779

סה"כ לדייר:

שיא ביקוש	סה"כ	שפל	גבע	פסגה
	0.00	0.00	0.00	0.00
	0.00 ₪	0.00 ₪	0.00 ₪	0.00 ₪

סה"כ צריכה

סה"כ לתשלום

0.00 ₪	תשלום קבוע	
0.00 ₪	סה"כ לתשלום	לא כולל מע"מ





08/09/21 תאריך הפקה:
 31/08/21 תאריך קריאה נכחית:
 01/08/21 תאריך קריאה קודמת:

שם דייר: בניין D ראשי שגאי T4
 שם אתר: מרכז עזריאלי חולון

לקוח/ה נכבד/ה, אנו מתכבדים להגיש את חישוב צריכת החשמל לתקופה 01/08/21 - 31/08/21:

בניין D ראשי שגאי 1 - 14155671 - T4

סה"כ לתשלום	מחיר לקוט"ש בא"ג	סה"כ צריכה בקוט"ש	קריאה נכחית	קריאה קודמת	סוג צריכה	סוג תעריף
			31/08/21	01/08/21	פרטי חשבון עבור תאריכים:	
0.00 ₪	96.41	0.00	0.00	0.00	פסגה	777
0.00 ₪	45.00	0.00	0.00	0.00	גבע	778
0.00 ₪	31.59	0.00	0.00	0.00	שפל	779

סה"כ לדייר:

שיא ביקוש	סה"כ	שפל	גבע	פסגה
	0.00	0.00	0.00	0.00
	0.00 ₪	0.00 ₪	0.00 ₪	0.00 ₪

סה"כ צריכה
 סה"כ לתשלום

0.00 ₪	תשלום קבוע	
0.00 ₪	סה"כ לתשלום	לא כולל מע"מ





08/09/21 תאריך הפקה:
 31/08/21 תאריך קריאה נוכחית:
 01/08/21 תאריך קריאה קודמת:

שם דייר: בניין D ראשי שנאי T5
 שם אתר: מרכז עזריאלי חולון

לקוח/ה נכבד/ה, אנו מתכבדים להגיש את חישוב צריכת החשמל לתקופה 01/08/21 - 31/08/21:

בניין D ראשי שנאי 1 - 14155706 - T5

סה"כ לתשלום	מחיר לקוט"ש בא"ג	סה"כ צריכה בקוט"ש	קריאה נוכחית	קריאה קודמת	סוג צריכה	סוג תעריף
			31/08/21	01/08/21		פרטי חשבון עבור תאריכים:
172,334.80 ₪	96.41	178,752.00	4,658,598.40	4,479,846.40	פסגה	777
59,446.08 ₪	45.00	132,102.40	1,780,480.00	1,648,377.60	גבע	778
55,616.60 ₪	31.59	176,057.60	4,252,928.00	4,076,870.40	שפל	779

סה"כ לדייר:

שיא ביקוש	סה"כ	שפל	גבע	פסגה	סה"כ צריכה
12,072.96	486,912.00	176,057.60	132,102.40	178,752.00	סה"כ לתשלום
	287,397.48 ₪	55,616.60 ₪	59,446.08 ₪	172,334.80 ₪	

0.00 ₪	תשלום קבוע	
287,397.48 ₪	סה"כ לתשלום	לא כולל מע"מ

התפלגות חיוב בש"ח לפי תעו"ז

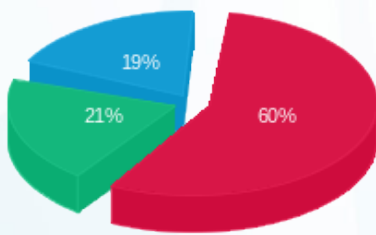

■ פסגה (172,334.80 ₪)
 ■ גבע (59,446.08 ₪)
 ■ שפל (55,616.60 ₪)

הסטוריית צריכה בקוט"ש

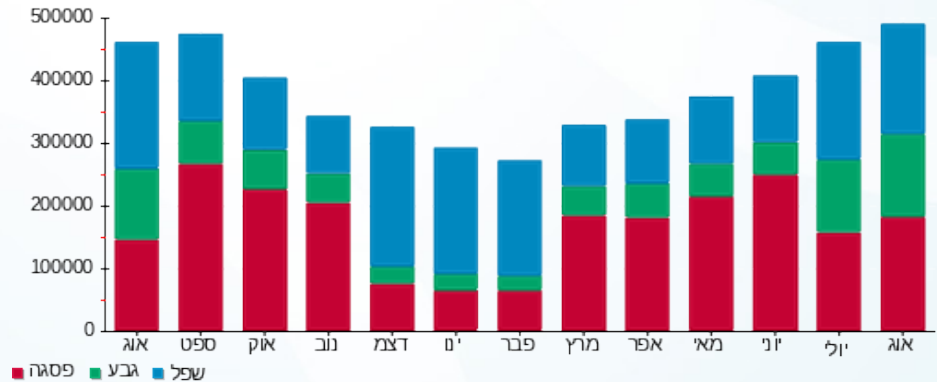



08/09/21 תאריך הפקה:
 31/08/21 תאריך קריאה נוכחית:
 01/08/21 תאריך קריאה קודמת:

שם דייר: חניון - בי.בי.בי - טעינת אופנועים
 שם אתר: מרכז עזריאלי חולון

לקוח/ה נכבד/ה, אנו מתכבדים להגיש את חישוב צריכת החשמל לתקופה 01/08/21 - 31/08/21:

חניון בניין A - בי.בי.בי - טעינת אופנועים - 1 - 18247404 (3x16)

סוג תעריף	סוג צריכה	קריאה קודמת	קריאה נוכחית	סה"כ צריכה בקוט"ש	מחיר לקוט"ש בא"ג	סה"כ לתשלום
		01/08/21	31/08/21			
777	פסגה	2,087.10	2,168.50	81.40	96.41	78.48 ₪
778	גבע	1,203.40	1,305.80	102.40	45.00	46.08 ₪
779	שפל	5,779.20	6,122.00	342.80	31.59	108.29 ₪

סה"כ לדייר:

פסגה	גבע	שפל	סה"כ	שיא ביקוש
81.40	102.40	342.80	526.60	6.18
₪ 78.48	₪ 46.08	₪ 108.29	₪ 232.85	

סה"כ צריכה
 סה"כ לתשלום

211.60 ₪	תשלום קבוע	
3.02 ₪	תשלום עבור גודל חיבור בKVA (3x16)	
447.47 ₪	סה"כ לתשלום	לא כולל מע"מ

התפלגות חיוב בש"ח לפי תעו"ז

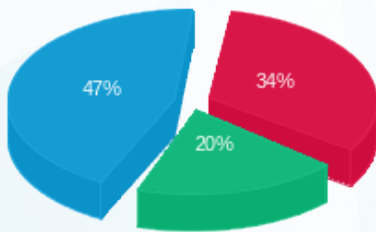

פסגה (₪ 78.48)
 גבע (₪ 46.08)
 שפל (₪ 108.29)

הסטוריית צריכה בקוט"ש

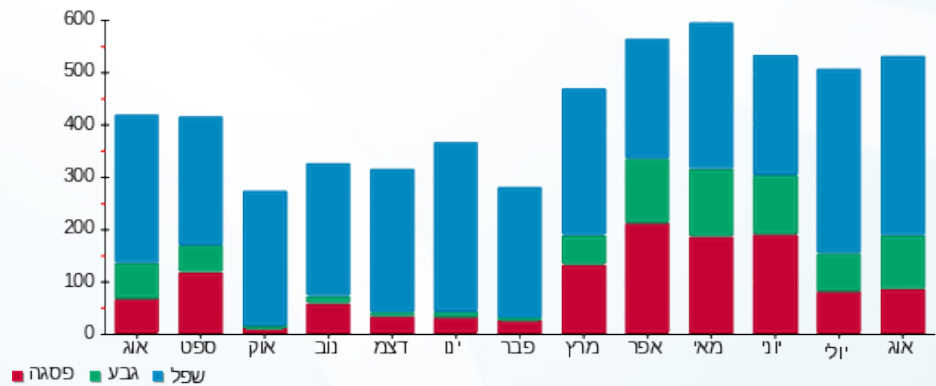



08/09/21 תאריך הפקה:
 31/08/21 תאריך קריאה נוכחית:
 01/08/21 תאריך קריאה קודמת:

שם דייר: חניון - ראשי שנאי חניון 6
 שם אתר: מרכז עזריאלי חולון

לקוח/ה נכבד/ה, אנו מתכבדים להגיש את חישוב צריכת החשמל לתקופה 01/08/21 - 31/08/21:

חניון - ראשי שנאי חניון 6 - 15 - 13044120

סוג תעריף	סוג צריכה	קריאה קודמת	קריאה נוכחית	סה"כ צריכה בקוט"ש	מחיר לקוט"ש בא"ג	סה"כ לתשלום
		01/08/21	31/08/21			
777	פסגה	799,200.00	812,224.00	13,024.00	96.41	12,556.44 ₪
778	גבע	397,568.00	408,768.00	11,200.00	45.00	5,040.00 ₪
779	שפל	1,261,632.00	1,286,560.00	24,928.00	31.59	7,874.76 ₪

סה"כ לדייר:

פסגה	גבע	שפל	סה"כ	שיא ביקוש
13,024.00	11,200.00	24,928.00	49,152.00	835.20
12,556.44 ₪	5,040.00 ₪	7,874.76 ₪	25,471.19 ₪	

סה"כ צריכה

סה"כ לתשלום

0.00 ₪	תשלום קבוע	
25,471.19 ₪	סה"כ לתשלום	לא כולל מע"מ

התפלגות חיוב בש"ח לפי תעו"ז

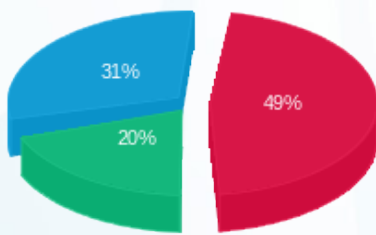

פסגה (12,556.44 ₪) 31%
 גבע (5,040.00 ₪) 20%
 שפל (7,874.76 ₪) 49%

הסטוריית צריכה בקוט"ש

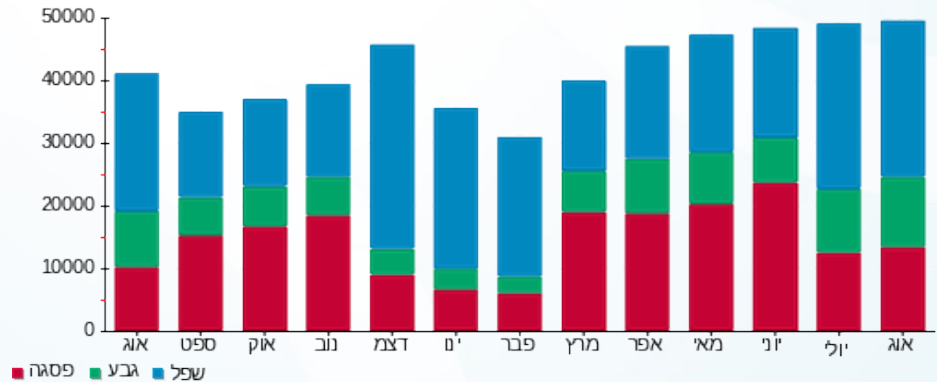



08/09/21 תאריך הפקה:
 31/08/21 תאריך קריאה נוכחית:
 01/08/21 תאריך קריאה קודמת:

שם דייר: חניון - ראשי שנאי חניון 7
 שם אתר: מרכז עזריאלי חולון

לקוח/ה נכבד/ה, אנו מתכבדים להגיש את חישוב צריכת החשמל לתקופה 01/08/21 - 31/08/21:

חניון - ראשי שנאי חניון 7 - 15 - 13044082

סוג תעריף	סוג צריכה	קריאה קודמת	קריאה נוכחית	סה"כ צריכה בקוט"ש	מחיר לקוט"ש בא"ג	סה"כ לתשלום
		01/08/21	31/08/21			
777	פסגה	896,352.00	908,352.00	12,000.00	96.41	11,569.20 ₪
778	גבע	478,816.00	491,520.00	12,704.00	45.00	5,716.80 ₪
779	שפל	1,599,616.00	1,633,600.00	33,984.00	31.59	10,735.55 ₪

סה"כ לדייר:

פסגה	גבע	שפל	סה"כ	שיא ביקוש
12,000.00	12,704.00	33,984.00	58,688.00	717.76
11,569.20 ₪	5,716.80 ₪	10,735.55 ₪	28,021.55 ₪	

סה"כ צריכה
 סה"כ לתשלום

0.00 ₪	תשלום קבוע	
28,021.55 ₪	סה"כ לתשלום	לא כולל מע"מ

התפלגות חיוב בש"ח לפי תעו"ז

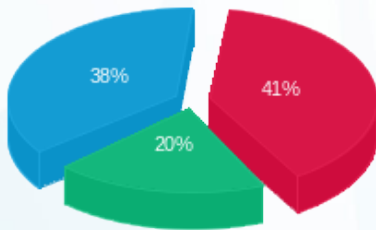

פסגה (11,569.20 ₪) 41%
 גבע (5,716.80 ₪) 38%
 שפל (10,735.55 ₪) 20%

הסטוריית צריכה בקוט"ש

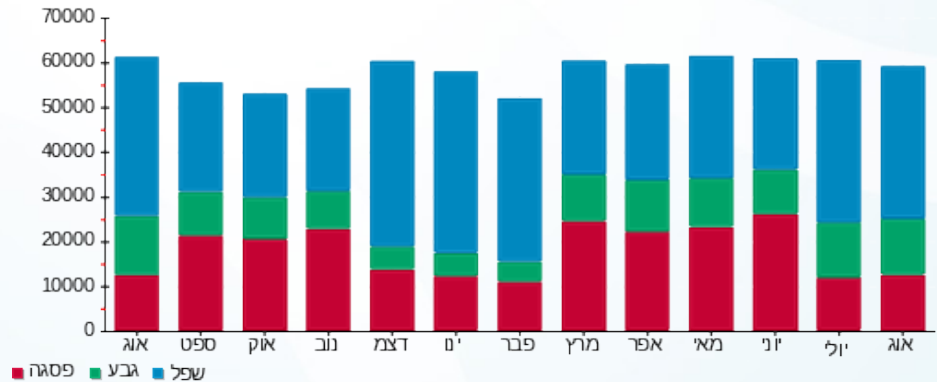



08/09/21 תאריך הפקה:
 31/08/21 תאריך קריאה נוכחית:
 01/08/21 תאריך קריאה קודמת:

שם דייר: חניון לוח קומתי EP1
 שם אתר: מרכז עזריאלי חולון

לקוח/ה נכבד/ה, אנו מתכבדים להגיש את חישוב צריכת החשמל לתקופה 01/08/21 - 31/08/21:

חניון לוח קומתי 2 - (3x400)13044120 - EP1

סוג תעריף	סוג צריכה	קריאה קודמת	קריאה נוכחית	סה"כ צריכה בקוט"ש	מחיר לקוט"ש בא"ג	סה"כ לתשלום
		01/08/21	31/08/21			
777	פסגה	299,349.00	305,274.00	5,925.00	96.41	5,712.29 ₪
778	גבע	135,099.00	140,005.00	4,906.00	45.00	2,207.70 ₪
779	שפל	403,742.00	413,888.00	10,146.00	31.59	3,205.12 ₪

סה"כ לדייר:

פסגה	גבע	שפל	סה"כ	שיא ביקוש
5,925.00	4,906.00	10,146.00	20,977.00	74.68
5,712.29 ₪	2,207.70 ₪	3,205.12 ₪	11,125.11 ₪	

סה"כ צריכה
 סה"כ לתשלום

0.00 ₪	תשלום קבוע	
75.48 ₪	תשלום עבור גודל חיבור בKVA (3x400)	
11,200.59 ₪	סה"כ לתשלום	לא כולל מע"מ

התפלגות חיוב בש"ח לפי תעו"ז

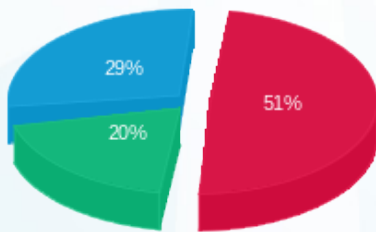

■ פסגה (5,712.29 ₪)
 ■ גבע (2,207.70 ₪)
 ■ שפל (3,205.12 ₪)

הסטוריית צריכה בקוט"ש

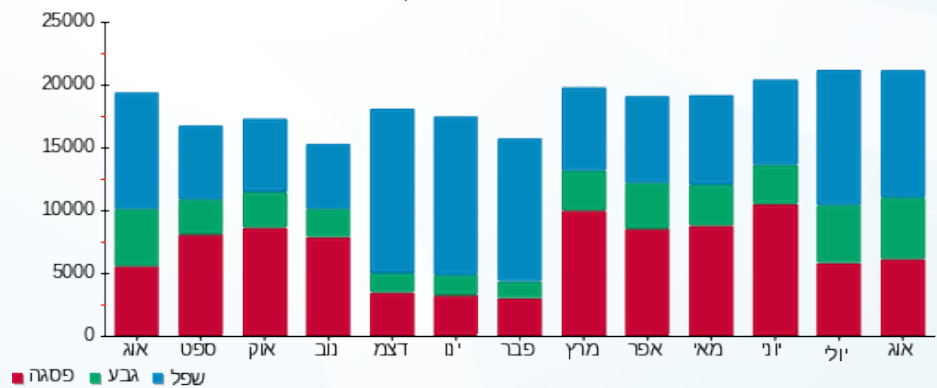



08/09/21 תאריך הפקה:
 31/08/21 תאריך קריאה נוכחית:
 01/08/21 תאריך קריאה קודמת:

שם דייר: חניון לוח קומתי EP2
 שם אתר: מרכז עזריאלי חולון

לקוח/ה נכבד/ה, אנו מתכבדים להגיש את חישוב צריכת החשמל לתקופה 01/08/21 - 31/08/21:

חניון לוח קומתי 3 - EP2 - (3x400)13044120

סוג תעריף	סוג צריכה	קריאה קודמת	קריאה נוכחית	סה"כ צריכה בקוט"ש	מחיר לקוט"ש בא"ג	סה"כ לתשלום
פרטי חשבון עבור תאריכים:						
777	פסגה	01/08/21	31/08/21	2,387.00	96.41	2,301.31 ₪
778	גבע	66,658.00	68,691.00	2,033.00	45.00	914.85 ₪
779	שפל	223,312.00	227,827.00	4,515.00	31.59	1,426.29 ₪

סה"כ לדייר:

פסגה	גבע	שפל	סה"כ	שיא ביקוש
2,387.00	2,033.00	4,515.00	8,935.00	38.13
2,301.31 ₪	914.85 ₪	1,426.29 ₪	4,642.45 ₪	

סה"כ צריכה
 סה"כ לתשלום

0.00 ₪	תשלום קבוע	
75.48 ₪	תשלום עבור גודל חיבור בKVA (3x400)	
4,717.93 ₪	סה"כ לתשלום	לא כולל מע"מ

התפלגות חיוב בש"ח לפי תעו"ז

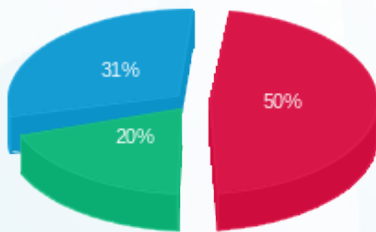

פסגה (2,301.31 ₪) 50%
 גבע (914.85 ₪) 20%
 שפל (1,426.29 ₪) 31%

הסטוריית צריכה בקוט"ש

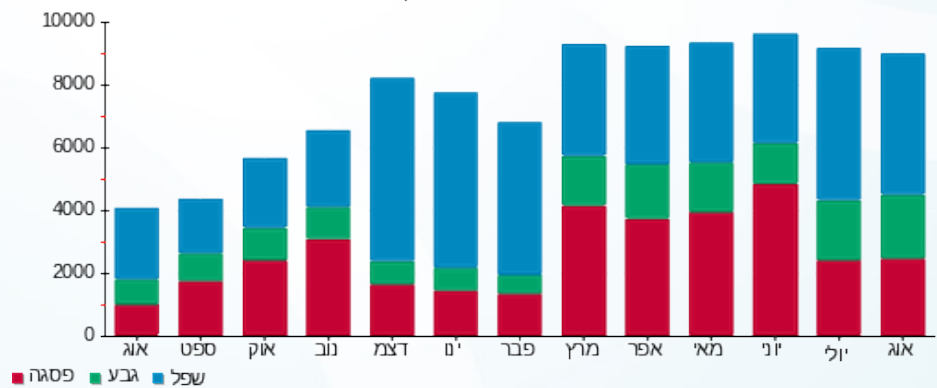



08/09/21 תאריך הפקה:
 31/08/21 תאריך קריאה נוכחית:
 01/08/21 תאריך קריאה קודמת:

שם דייר: חניון לוח קומתי EP3
 שם אתר: מרכז עזריאלי חולון

לקוח/ה נכבד/ה, אנו מתכבדים להגיש את חישוב צריכת החשמל לתקופה 01/08/21 - 31/08/21:

חניון לוח קומתי 4 - EP3 - (3x400)13044120

סוג תעריף	סוג צריכה	קריאה קודמת	קריאה נוכחית	סה"כ צריכה בקוט"ש	מחיר לקוט"ש בא"ג	סה"כ לתשלום
		01/08/21	31/08/21			
777	פסגה	147,558.00	150,156.00	2,598.00	96.41	2,504.73 ₪
778	גבע	77,413.00	79,634.00	2,221.00	45.00	999.45 ₪
779	שפל	261,790.00	266,803.00	5,013.00	31.59	1,583.61 ₪

סה"כ לדייר:

פסגה	גבע	שפל	סה"כ	שיא ביקוש
2,598.00	2,221.00	5,013.00	9,832.00	24.61
2,504.73 ₪	999.45 ₪	1,583.61 ₪	5,087.79 ₪	

סה"כ צריכה
 סה"כ לתשלום

0.00 ₪	תשלום קבוע	
75.48 ₪	תשלום עבור גודל חיבור בKVA (3x400)	
5,163.27 ₪	סה"כ לתשלום	לא כולל מע"מ

התפלגות חיוב בש"ח לפי תעו"ז

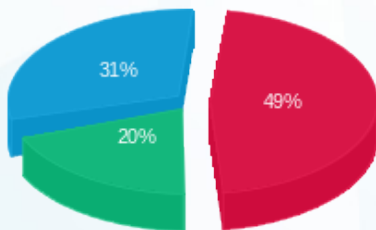

■ פסגה (2,504.73 ₪) 20%
 ■ גבע (999.45 ₪) 31%
 ■ שפל (1,583.61 ₪) 49%

הסטוריית צריכה בקוט"ש

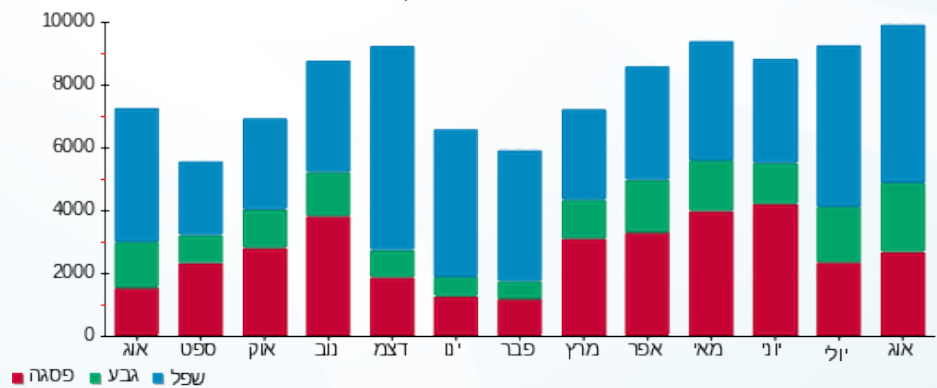

08/09/21 תאריך הפקה:
 31/08/21 תאריך קריאה נוכחית:
 01/08/21 תאריך קריאה קודמת:

שם דייר: חניון לוח קומתי EP4
 שם אתר: מרכז עזריאלי חולון

לקוח/ה נכבד/ה, אנו מתכבדים להגיש את חישוב צריכת החשמל לתקופה 01/08/21 - 31/08/21:

חניון לוח קומתי 1 - 13044120 (3x400) EP4

סוג תעריף	סוג צריכה	קריאה קודמת	קריאה נוכחית	סה"כ צריכה בקוט"ש	מחיר לקוט"ש בא"ג	סה"כ לתשלום
		01/08/21	31/08/21			
777	פסגה	209,445.00	211,513.00	2,068.00	96.41	1,993.76 ₪
778	גבע	112,332.00	114,300.00	1,968.00	45.00	885.60 ₪
779	שפל	352,719.00	357,729.00	5,010.00	31.59	1,582.66 ₪

סה"כ לדייר:

פסגה	גבע	שפל	סה"כ	שיא ביקוש
2,068.00	1,968.00	5,010.00	9,046.00	19.20
1,993.76 ₪	885.60 ₪	1,582.66 ₪	4,462.02 ₪	

סה"כ צריכה
 סה"כ לתשלום

0.00 ₪	תשלום קבוע	
75.48 ₪	תשלום עבור גודל חיבור בKVA (3x400)	
4,537.50 ₪	סה"כ לתשלום	לא כולל מע"מ

התפלגות חיוב בש"ח לפי תעו"ז

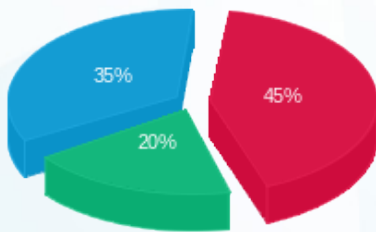

■ פסגה (1,993.76 ₪)
 ■ גבע (885.60 ₪)
 ■ שפל (1,582.66 ₪)

הסטוריית צריכה בקוט"ש

