



03/10/21

תאריך הפקדה:

שם דייר: 608 - עידית פלוך

30/09/21

תאריך קריאה נוכחית:

שם אתר: פארק אלי הורוביץ

01/09/21

תאריך קריאה קודמת:

לקוח/ה נכבד/ה, אנו מתכבדים להגיש את חישוב צריכת החשמל לתקופה 01/09/21 - 30/09/21:

608 - עידית פלוך - 4 - 19093161(3x40)

סוג תעריף	סוג צריכה	קריאה קודמת	קריאה נוכחית	סה"כ צריכה בקוט"ש	מחיר לקוט"ש בא"ג	סה"כ לתשלום
פרטי חשבון עבור תאריכים:						
777	פסגה	01/09/21	30/09/21	18.45	43.79	8.08 ₪
778	גבע	64.10	81.60	17.50	36.65	6.41 ₪
779	שפל	160.75	197.35	36.60	30.60	11.20 ₪

סה"כ לדייר:

פסגה	גבע	שפל	סה"כ	שיא ביקוש
18.45	17.50	36.60	72.55	32.88
8.08 ₪	6.41 ₪	11.20 ₪	25.69 ₪	

סה"כ צריכה  
סה"כ לתשלום

38.02 ₪	<b>תשלום קבוע</b> <b>תשלום עבור גודל חיבור בKVA (3x40)</b> <b>סה"כ</b> <b>מע"מ 17.00%</b>	<b>סה"כ לתשלום</b>
7.30 ₪		
71.02 ₪		
12.07 ₪		
83.09 ₪	<b>כולל מע"מ</b>	

התפלגות חיוב בש"ח לפי תעו"ז

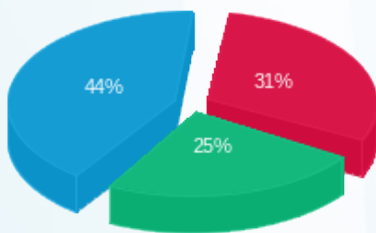

פסגה (8.08 ₪) ■  
גבע (6.41 ₪) ■  
שפל (11.20 ₪) ■

הסטוריית צריכה בקוט"ש

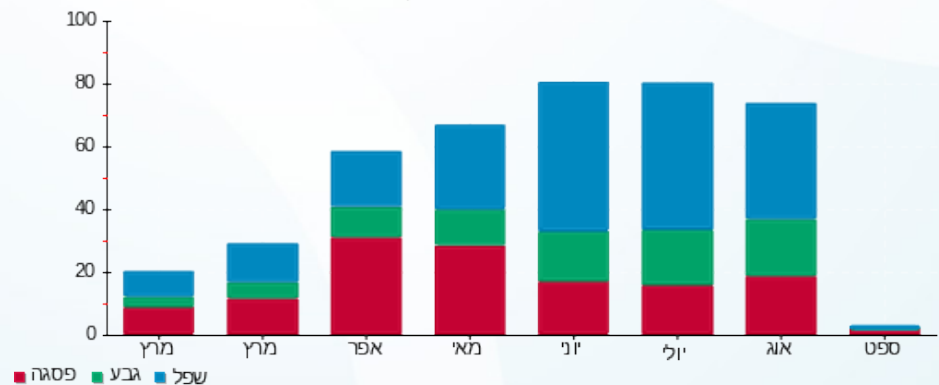

פסגה ■ גבע ■ שפל

