

04/10/21 תאריך הפקה:  
 27/09/21 תאריך קריאה נוכחית:  
 24/08/21 תאריך קריאה קודמת:

שם דייר: א.ג מיכון אילת (מחסן)  
 שם אתר: מיקדן מגדלי שקל בני-ברק

לקוח/ה נכבד/ה, אנו מתכבדים להגיש את חישוב צריכת החשמל לתקופה 27/09/21 - 24/08/21:

א.ג מיכון אילת (מחסן) - 1 - 00022143(3x80)

סוג תעריף	סוג צריכה	קריאה קודמת	קריאה נוכחית	סה"כ צריכה בקוט"ש	מחיר לקוט"ש בא"ג	סה"כ לתשלום
פרטי חשבון עבור תאריכים:						
777	פסגה	24/08/21	31/08/21	11.16	96.41	10.76 ₪
778	גבע	163,543.34	163,555.12	11.78	45.00	5.30 ₪
779	שפל	167,067.71	167,087.91	20.20	31.59	6.38 ₪
פרטי חשבון עבור תאריכים:						
777	פסגה	01/09/21	27/09/21	63.49	43.79	27.80 ₪
778	גבע	163,555.12	163,585.19	30.06	36.65	11.02 ₪
779	שפל	167,087.91	167,147.04	59.13	30.60	18.09 ₪

סה"כ לדייר:

פסגה	גבע	שפל	סה"כ	שיא ביקוש
74.65	41.85	79.33	195.83	5.68
₪ 38.57	₪ 16.32	₪ 24.47	₪ 79.36	

סה"כ צריכה  
סה"כ לתשלום

38.02 ₪	<b>תשלום קבוע</b> <b>תשלום עבור גודל חיבור בKVA (3x80)</b> <b>סה"כ</b> <b>מע"מ 17.00%</b>	<b>סה"כ לתשלום</b>
17.04 ₪		
134.42 ₪		
22.85 ₪		
157.28 ₪	<b>כולל מע"מ</b>	

התפלגות חיוב בש"ח לפי תע"ז

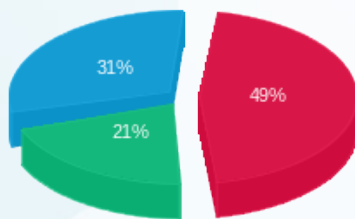

פסגה (38.57 ₪)  
 גבע (16.32 ₪)  
 שפל (24.47 ₪)

הסטוריית צריכה בקוט"ש

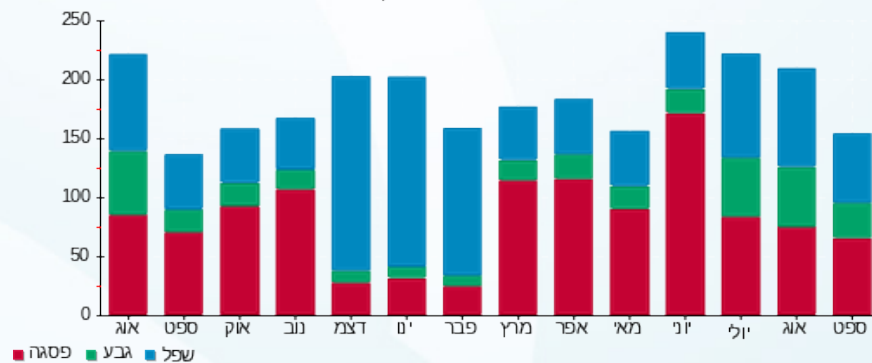



04/10/21 תאריך הפקה:  
 27/09/21 תאריך קריאה נוכחית:  
 24/08/21 תאריך קריאה קודמת:

שם דייר: א.ג מיכון אילת (קומה 12)  
 שם אתר: מיקדן מגדלי שקל בני-ברק

לקוח/ה נכבד/ה, אנו מתכבדים להגיש את חישוב צריכת החשמל לתקופה 27/09/21 - 24/08/21:

א.ג מיכון אילת (קומה 12) - 5 - (3x63)00025038

סה"כ לתשלום	מחיר לקוט"ש בא"ג	סה"כ צריכה בקוט"ש	קריאה נוכחית	קריאה קודמת	סוג צריכה	סוג תעריף
			31/08/21	24/08/21	פרטי חשבון עבור תאריכים:	
123.03 ₪	96.41	127.61	202,867.95	202,740.33	פסגה	777
28.60 ₪	45.00	63.56	79,439.98	79,376.42	גבע	778
15.21 ₪	31.59	48.15	114,971.85	114,923.70	שפל	779
			27/09/21	01/09/21	פרטי חשבון עבור תאריכים:	
151.52 ₪	43.79	346.01	203,213.96	202,867.95	פסגה	777
21.12 ₪	36.65	57.63	79,497.61	79,439.98	גבע	778
37.34 ₪	30.60	122.02	115,093.87	114,971.85	שפל	779

סה"כ לדייר:

שיא ביקוש	סה"כ	שפל	גבע	פסגה
8.15	764.98	170.17	121.19	473.62
	₪ 376.82	₪ 52.55	₪ 49.72	₪ 274.55

סה"כ צריכה  
 סה"כ לתשלום

211.60 ₪	<b>תשלום קבוע</b> <b>תשלום עבור גודל חיבור בKVA (3x63)</b> <b>סה"כ</b> <b>מע"מ 17.00%</b>	<b>סה"כ לתשלום</b>
13.42 ₪		
601.84 ₪		
102.31 ₪		
704.16 ₪		<b>כולל מע"מ</b>

התפלגות חיוב בש"ח לפי תע"ז

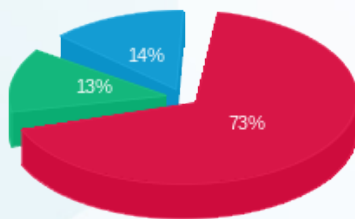

פסגה (274.55 ₪)  
 גבע (49.72 ₪)  
 שפל (52.55 ₪)

הסטוריית צריכה בקוט"ש

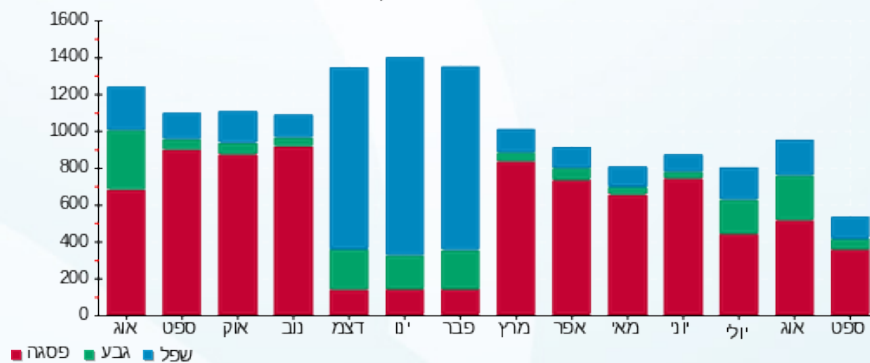



04/10/21 תאריך הפקה:  
 27/09/21 תאריך קריאה נוכחית:  
 24/08/21 תאריך קריאה קודמת:

שם דייר: א.ג. מיכן אילת (קומה 1)  
 שם אתר: מיקדן מגדלי שקל בני-ברק

לקוח/ה נכבד/ה, אנו מתכבדים להגיש את חישוב צריכת החשמל לתקופה 27/09/21 - 24/08/21:

א.ג. מיכן אילת (קומה 1) - 6 - (3x40)00025491

סוג תעריף	סוג צריכה	קריאה קודמת	קריאה נוכחית	סה"כ צריכה בקוט"ש	מחיר לקוט"ש בא"ג	סה"כ לתשלום
פרטי חשבון עבור תאריכים:						
777	פסגה	24/08/21	31/08/21	125.69	96.41	121.18 ₪
778	גבע	9,370.31	9,421.37	51.06	45.00	22.98 ₪
779	שפל	16,913.39	16,931.39	18.00	31.59	5.69 ₪
פרטי חשבון עבור תאריכים:						
777	פסגה	01/09/21	27/09/21	371.72	43.79	162.77 ₪
778	גבע	9,421.37	9,486.39	65.01	36.65	23.83 ₪
779	שפל	16,931.39	16,983.54	52.16	30.60	15.96 ₪

סה"כ לדייר:

פסגה	גבע	שפל	סה"כ	שיא ביקוש
497.41	116.08	70.16	683.64	12.49
₪ 283.95	₪ 46.80	₪ 21.65	₪ 352.41	

סה"כ צריכה  
סה"כ לתשלום

38.02 ₪	<p><b>תשלום קבוע</b></p> <p><b>תשלום עבור גודל חיבור בKVA (3x40)</b></p> <p><b>סה"כ</b></p> <p><b>מע"מ 17.00%</b></p>	<p><b>סה"כ לתשלום</b></p>
8.52 ₪		
398.95 ₪		
67.82 ₪		
466.77 ₪	<b>כולל מע"מ</b>	

התפלגות חיוב בש"ח לפי תע"ז

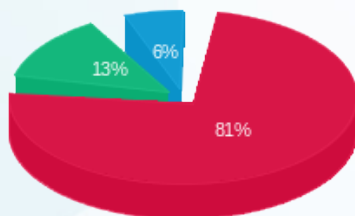

פסגה (₪ 283.95)  
 גבע (₪ 46.80)  
 שפל (₪ 21.65)

הסטוריית צריכה בקוט"ש

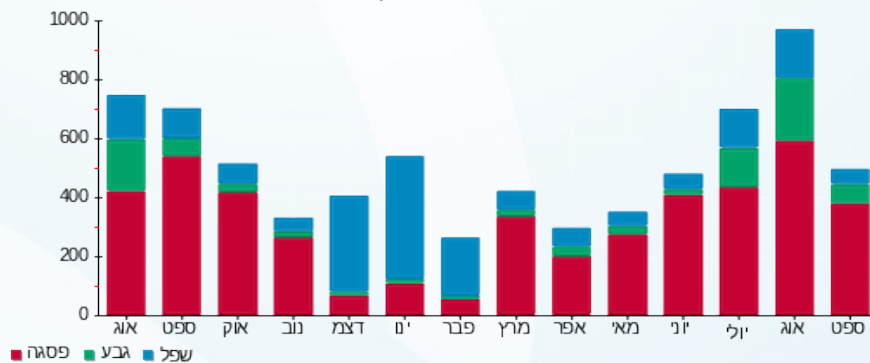

04/10/21 תאריך הפקה:  
 27/09/21 תאריך קריאה נוכחית:  
 24/08/21 תאריך קריאה קודמת:

שם דייר: אופטיקה הלפרין (מחסן) 1  
 שם אתר: מיקדן מגדלי שקל בני-ברק

לקוח/ה נכבד/ה, אנו מתכבדים להגיש את חישוב צריכת החשמל לתקופה 27/09/21 - 24/08/21:

אופטיקה הלפרין (מחסן) 1 - 3 - 00022143 (3x50)

סוג תעריף	סוג צריכה	קריאה קודמת	קריאה נוכחית	סה"כ צריכה בקוט"ש	מחיר לקוט"ש בא"ג	סה"כ לתשלום
פרטי חשבון עבור תאריכים:						
777	פסגה	24/08/21	31/08/21	647.78	96.41	624.52 ₪
778	גבע	156,359.87	156,787.19	427.33	45.00	192.30 ₪
779	שפל	113,673.46	113,802.75	129.29	31.59	40.84 ₪
פרטי חשבון עבור תאריכים:						
777	פסגה	377,036.59	378,873.83	1,837.24	43.79	804.53 ₪
778	גבע	156,787.19	157,574.41	787.22	36.65	288.52 ₪
779	שפל	113,802.75	113,988.39	185.63	30.60	56.80 ₪

סה"כ לדייר:

פסגה	גבע	שפל	סה"כ	שיא ביקוש
2,485.02	1,214.54	314.93	4,014.49	32.10
₪ 1,429.05	₪ 480.81	₪ 97.65	₪ 2,007.51	

סה"כ צריכה  
 סה"כ לתשלום

211.60 ₪	<b>תשלום קבוע</b> <b>תשלום עבור גודל חיבור בKVA (3x50)</b> <b>סה"כ</b> <b>מע"מ 17.00%</b>	<b>סה"כ לתשלום</b> <b>כולל מע"מ</b>
10.65 ₪		
2,229.76 ₪		
379.06 ₪		
2,608.82 ₪		

התפלגות חיוב בש"ח לפי תעו"ז

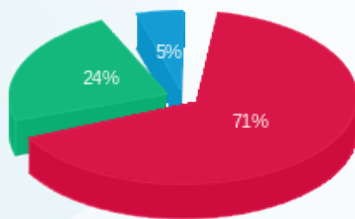

■ פסגה (₪ 1,429.05)  
 ■ גבע (₪ 480.81)  
 ■ שפל (₪ 97.65)

הסטוריית צריכה בקוט"ש

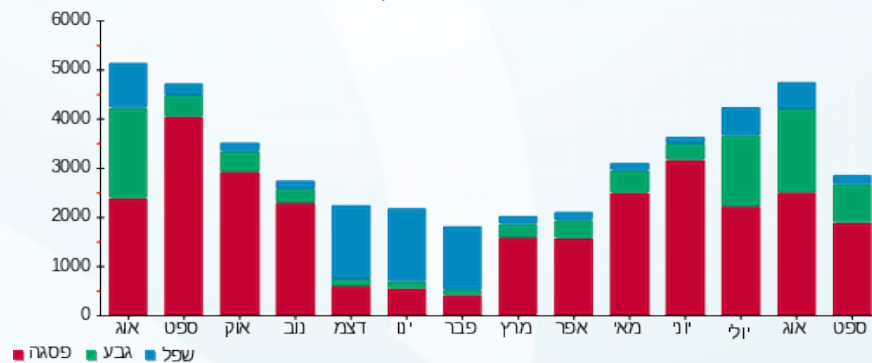



04/10/21 תאריך הפקה:  
 27/09/21 תאריך קריאה נוכחית:  
 24/08/21 תאריך קריאה קודמת:

שם דייר: אופטיקה הלפרין (מחסן) 2  
 שם אתר: מיקדן מגדלי שקל בני-ברק

לקוח/ה נכבד/ה, אנו מתכבדים להגיש את חישוב צריכת החשמל לתקופה 27/09/21 - 24/08/21:

אופטיקה הלפרין (מחסן) 2 - 5 - 00022143 (3x32)

סוג תעריף	סוג צריכה	קריאה קודמת	קריאה נוכחית	סה"כ צריכה בקוט"ש	מחיר לקוט"ש בא"ג	סה"כ לתשלום
פרטי חשבון עבור תאריכים:						
777	פסגה	24/08/21	31/08/21	169.34	96.41	163.26 ₪
778	גבע	5,298.03	5,365.96	67.92	45.00	30.57 ₪
779	שפל	7,484.05	7,550.50	66.45	31.59	20.99 ₪
פרטי חשבון עבור תאריכים:						
777	פסגה	19,508.81	19,938.25	429.44	43.79	188.05 ₪
778	גבע	5,365.96	5,587.07	221.11	36.65	81.04 ₪
779	שפל	7,550.50	7,789.15	238.65	30.60	73.03 ₪

סה"כ לדייר:

פסגה	גבע	שפל	סה"כ	שיא ביקוש
598.78	289.04	305.10	1,192.91	9.19
₪ 351.31	₪ 111.60	₪ 94.02	₪ 556.93	

סה"כ צריכה  
 סה"כ לתשלום

211.60 ₪	<b>תשלום קבוע</b> <b>תשלום עבור גודל חיבור בKVA (3x32)</b> <b>סה"כ</b> <b>מע"מ 17.00%</b>	<b>סה"כ לתשלום</b>
6.82 ₪		
775.35 ₪		
131.81 ₪		
907.16 ₪	<b>כולל מע"מ</b>	

התפלגות חיוב בש"ח לפי תע"ז

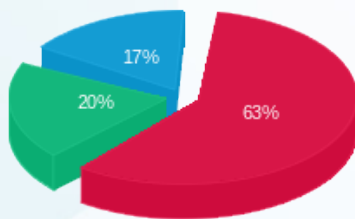

פסגה (351.31 ₪)  
 גבע (111.60 ₪)  
 שפל (94.02 ₪)

הסטוריית צריכה בקוט"ש

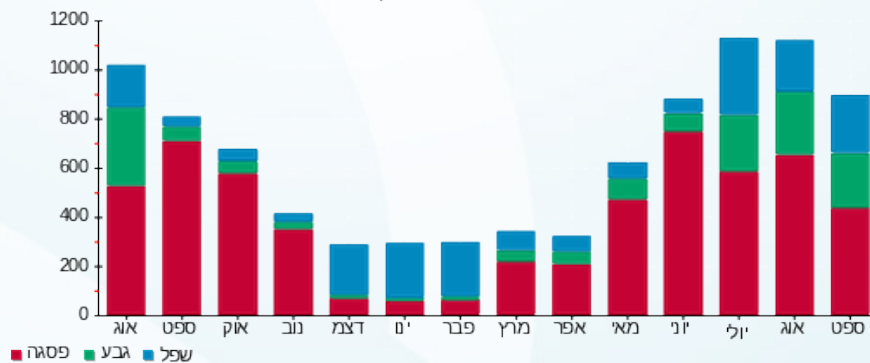

04/10/21 תאריך הפקה:  
 27/09/21 תאריך קריאה נוכחית:  
 24/08/21 תאריך קריאה קודמת:

שם דייר: אופטיקה הלפרין (מחסן) 3  
 שם אתר: מיקדן מגדלי שקל בני-ברק

לקוח/ה נכבד/ה, אנו מתכבדים להגיש את חישוב צריכת החשמל לתקופה 27/09/21 - 24/08/21:

אופטיקה הלפרין (מחסן) 3 - 6 - 00022143 (3x50)

סה"כ לתשלום	מחיר לקוט"ש בא"ג	סה"כ צריכה בקוט"ש	קריאה נוכחית	קריאה קודמת	סוג צריכה	סוג תעריף
			31/08/21	24/08/21	פרטי חשבון עבור תאריכים:	
0.00 ₪	96.41	0.00	12,653.66	12,653.66	פסגה	777
0.00 ₪	45.00	0.00	5,027.28	5,027.28	גבע	778
0.00 ₪	31.59	0.00	10,605.60	10,605.60	שפל	779
			27/09/21	01/09/21	פרטי חשבון עבור תאריכים:	
0.00 ₪	43.79	0.00	12,653.66	12,653.66	פסגה	777
0.00 ₪	36.65	0.00	5,027.28	5,027.28	גבע	778
0.00 ₪	30.60	0.00	10,605.60	10,605.60	שפל	779

סה"כ לדייר:

שיא ביקוש	סה"כ	שפל	גבע	פסגה	
	0.00	0.00	0.00	0.00	סה"כ צריכה
	0.00 ₪	0.00 ₪	0.00 ₪	0.00 ₪	סה"כ לתשלום

211.60 ₪	<b>תשלום קבוע</b> <b>תשלום עבור גודל חיבור בKVA (3x50)</b> <b>סה"כ</b> <b>מע"מ 17.00%</b>	<b>סה"כ לתשלום</b>
10.65 ₪		
222.25 ₪		
37.78 ₪		
260.04 ₪		<b>כולל מע"מ</b>

התפלגות חיוב בש"ח לפי תע"ז

הסטוריית צריכה בקוט"ש

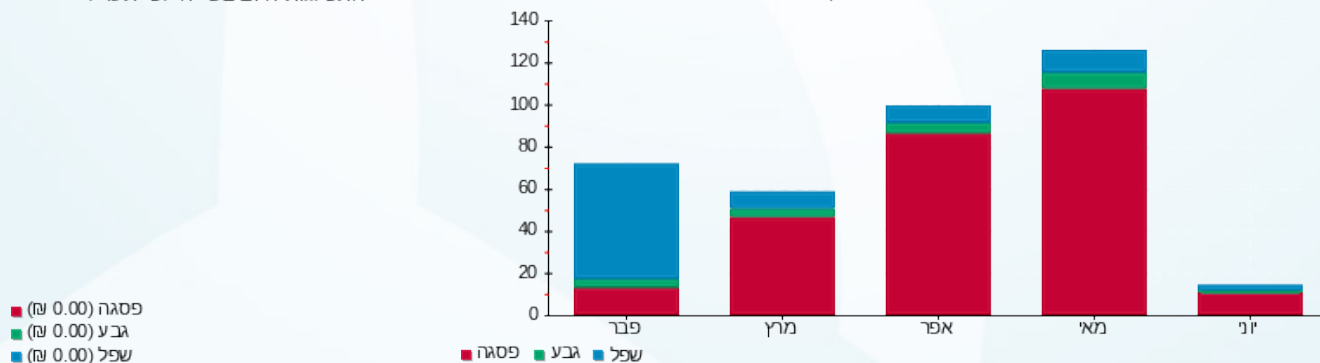



04/10/21 תאריך הפקה:  
 27/09/21 תאריך קריאה נוכחית:  
 24/08/21 תאריך קריאה קודמת:

שם דייר: אי המטמון (ק.קרקע)  
 שם אתר: מיקדן מגדלי שקל בני-ברק

לקוח/ה נכבד/ה, אנו מתכבדים להגיש את חישוב צריכת החשמל לתקופה 27/09/21 - 24/08/21:

אי המטמון (ק.קרקע) - 1 - 00022657(3x80)

סוג תעריף	סוג צריכה	קריאה קודמת	קריאה נוכחית	סה"כ צריכה בקוט"ש	מחיר לקוט"ש בא"ג	סה"כ לתשלום
פרטי חשבון עבור תאריכים:						
		24/08/21	31/08/21			
777	פסגה	314,690.94	315,401.09	710.15	96.41	684.66 ₪
778	גבע	152,852.48	153,426.59	574.10	45.00	258.35 ₪
779	שפל	125,993.85	126,676.18	682.33	31.59	215.55 ₪
פרטי חשבון עבור תאריכים:						
		01/09/21	27/09/21			
777	פסגה	315,401.09	317,047.06	1,645.97	43.79	720.77 ₪
778	גבע	153,426.59	154,563.49	1,136.91	36.65	416.68 ₪
779	שפל	126,676.18	127,586.57	910.40	30.60	278.58 ₪

סה"כ לדייר:

פסגה	גבע	שפל	סה"כ	שיא ביקוש
2,356.12	1,711.01	1,592.73	5,659.86	36.98
₪ 1,405.43	₪ 675.02	₪ 494.13	₪ 2,574.58	

סה"כ צריכה  
 סה"כ לתשלום

211.60 ₪	<b>תשלום קבוע</b> <b>תשלום עבור גודל חיבור בKVA (3x80)</b> <b>סה"כ</b> <b>מע"מ 17.00%</b>	<b>סה"כ לתשלום</b>
17.04 ₪		
2,803.22 ₪		
476.55 ₪		
3,279.77 ₪	<b>כולל מע"מ</b>	

התפלגות חיוב בש"ח לפי תע"ז

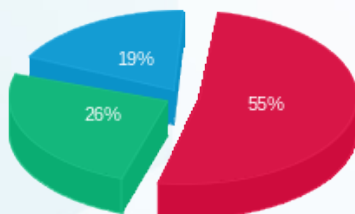

■ פסגה (₪ 1,405.43)  
 ■ גבע (₪ 675.02)  
 ■ שפל (₪ 494.13)

הסטוריית צריכה בקוט"ש

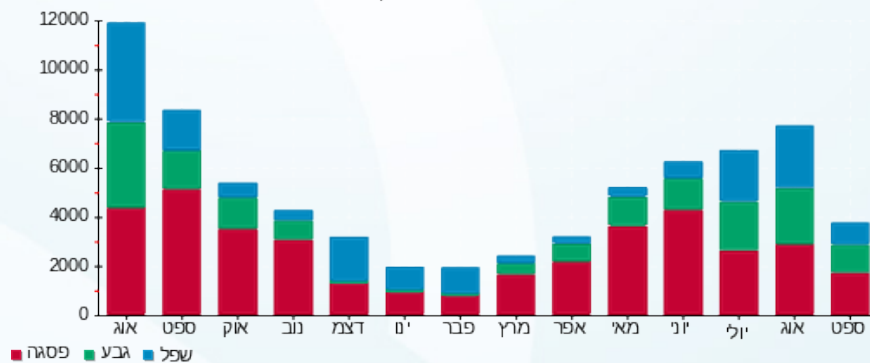



04/10/21 תאריך הפקה:  
 27/09/21 תאריך קריאה נוכחית:  
 24/08/21 תאריך קריאה קודמת:

שם דייר: אי.טי.אי (1)  
 שם אתר: מיקדן מגדלי שקל בני-ברק

לקוח/ה נכבד/ה, אנו מתכבדים להגיש את חישוב צריכת החשמל לתקופה 27/09/21 - 24/08/21:

אי.טי.אי (1) - 1 - 00025491 (3x250)

סוג תעריף	סוג צריכה	קריאה קודמת	קריאה נוכחית	סה"כ צריכה בקוט"ש	מחיר לקוט"ש בא"ג	סה"כ לתשלום
פרטי חשבון עבור תאריכים:						
		24/08/21	31/08/21			
777	פסגה	675,886.17	676,750.38	864.22	96.41	833.19 ₪
778	גבע	314,285.06	314,906.98	621.92	45.00	279.86 ₪
779	שפל	563,015.94	563,800.07	784.13	31.59	247.71 ₪
פרטי חשבון עבור תאריכים:						
		01/09/21	27/09/21			
777	פסגה	676,750.38	679,018.94	2,268.56	43.79	993.40 ₪
778	גבע	314,906.98	316,152.74	1,245.76	36.65	456.57 ₪
779	שפל	563,800.07	565,773.91	1,973.84	30.60	604.00 ₪

סה"כ לדייר:

פסגה	גבע	שפל	סה"כ	שיא ביקוש
3,132.78	1,867.68	2,757.97	7,758.42	49.57
₪ 1,826.59	₪ 736.44	₪ 851.70	₪ 3,414.73	

סה"כ צריכה  
 סה"כ לתשלום

211.60 ₪	<b>תשלום קבוע</b> <b>תשלום עבור גודל חיבור בKVA (3x250)</b> <b>סה"כ</b> <b>מע"מ 17.00%</b>	<b>סה"כ לתשלום</b> <b>כולל מע"מ</b>
53.26 ₪		
3,679.59 ₪		
625.53 ₪		
4,305.12 ₪		

התפלגות חיוב בש"ח לפי תע"ז

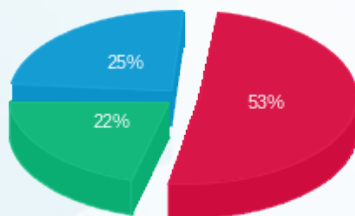

פסגה (1,826.59 ₪)  
 גבע (736.44 ₪)  
 שפל (851.70 ₪)

הסטוריית צריכה בקוט"ש

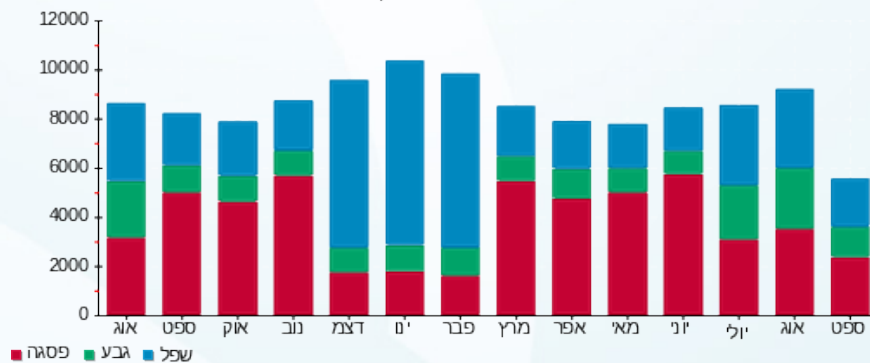



04/10/21 תאריך הפקה:  
 27/09/21 תאריך קריאה נוכחית:  
 24/08/21 תאריך קריאה קודמת:

שם דייר: איטל פאש (קומה 9)  
 שם אתר: מיקדן מגדלי שקל בני-ברק

לקוח/ה נכבד/ה, אנו מתכבדים להגיש את חישוב צריכת החשמל לתקופה 27/09/21 - 24/08/21:

איטל פאש (קומה 9) - 5 - (3x25)00024971

סוג תעריף	סוג צריכה	קריאה קודמת	קריאה נוכחית	סה"כ צריכה בקוט"ש	מחיר לקוט"ש בא"ג	סה"כ לתשלום
פרטי חשבון עבור תאריכים:						
777	פסגה	24/08/21	31/08/21	80.50	96.41	77.61 ₪
778	גבע	41,587.49	41,626.38	38.89	45.00	17.50 ₪
779	שפל	59,584.83	59,631.01	46.17	31.59	14.59 ₪
פרטי חשבון עבור תאריכים:						
777	פסגה	74,091.90	74,267.18	175.27	43.79	76.75 ₪
778	גבע	41,626.38	41,705.65	79.27	36.65	29.05 ₪
779	שפל	59,631.01	59,770.13	139.13	30.60	42.57 ₪

סה"כ לדייר:

פסגה	גבע	שפל	סה"כ	שיא ביקוש
255.77	118.16	185.30	559.23	5.80
₪ 154.36	₪ 46.55	₪ 57.16	₪ 258.07	

סה"כ צריכה  
 סה"כ לתשלום

38.02 ₪	<b>תשלום קבוע</b> <b>תשלום עבור גודל חיבור בKVA (3x25)</b> <b>סה"כ</b> <b>מע"מ 17.00%</b>	<b>סה"כ לתשלום</b>
5.33 ₪		
301.42 ₪		
51.24 ₪		
352.66 ₪	<b>כולל מע"מ</b>	

התפלגות חיוב בש"ח לפי תע"ז

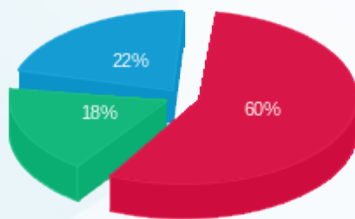

פסגה (154.36 ₪)  
 גבע (46.55 ₪)  
 שפל (57.16 ₪)

הסטוריית צריכה בקוט"ש

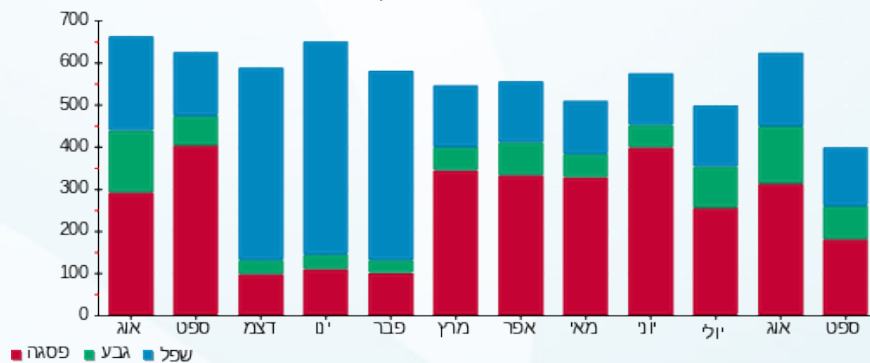

04/10/21 תאריך הפקה:  
 27/09/21 תאריך קריאה נוכחית:  
 24/08/21 תאריך קריאה קודמת:

שם דייר: איל השקעות בע"מ (קומה 12)  
 שם אתר: מיקדן מגדלי שקל בני-ברק

לקוח/ה נכבד/ה, אנו מתכבדים להגיש את חישוב צריכת החשמל לתקופה 27/09/21 - 24/08/21:

איל השקעות בע"מ (קומה 12) - 2 - 00025038 (3x63)

סוג תעריף	סוג צריכה	קריאה קודמת	קריאה נוכחית	סה"כ צריכה בקוט"ש	מחיר לקוט"ש בא"ג	סה"כ לתשלום
פרטי חשבון עבור תאריכים:						
777	פסגה	24/08/21	31/08/21	102.30	96.41	98.63 ₪
778	גבע	48,153.50	48,213.31	59.81	45.00	26.91 ₪
779	שפל	80,076.93	80,118.68	41.75	31.59	13.19 ₪
פרטי חשבון עבור תאריכים:						
777	פסגה	104,291.03	104,506.53	215.50	43.79	94.37 ₪
778	גבע	48,213.31	48,290.45	77.14	36.65	28.27 ₪
779	שפל	80,118.68	80,258.50	139.82	30.60	42.78 ₪

סה"כ לדייר:

פסגה	גבע	שפל	סה"כ	שיא ביקוש
317.80	136.95	181.57	636.32	5.99
₪ 192.99	₪ 55.18	₪ 55.98	₪ 304.15	

סה"כ צריכה  
סה"כ לתשלום

תשלום קבוע	תשלום עבור גודל חיבור ב KVA (3x63)	סה"כ	מע"מ 17.00%	סה"כ לתשלום	כולל מע"מ
38.02 ₪	13.42 ₪	355.60 ₪	60.45 ₪	416.05 ₪	

התפלגות חיוב בש"ח לפי תעו"ז

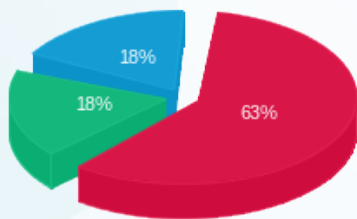

פסגה (₪ 192.99)  
 גבע (₪ 55.18)  
 שפל (₪ 55.98)

הסטוריית צריכה בקוט"ש

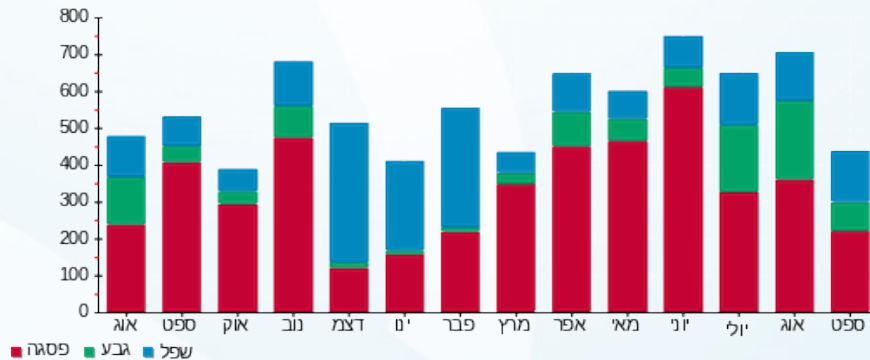



04/10/21 תאריך הפקה:  
 27/09/21 תאריך קריאה נוכחית:  
 24/08/21 תאריך קריאה קודמת:

שם דייר: אירוקס (קומה 11)  
 שם אתר: מיקדן מגדלי שקל בני-ברק

לקוח/ה נכבד/ה, אנו מתכבדים להגיש את חישוב צריכת החשמל לתקופה 27/09/21 - 24/08/21:

אירוקס (קומה 11) - 8 - 00025494(3x63)

סה"כ לתשלום	מחיר לקוט"ש בא"ג	סה"כ צריכה בקוט"ש	קריאה נוכחית	קריאה קודמת	סוג צריכה	סוג תעריף
			31/08/21	24/08/21	פרטי חשבון עבור תאריכים:	
₪ 871.15	96.41	903.59	362,157.20	361,253.61	פסגה	777
₪ 250.00	45.00	555.56	102,848.89	102,293.34	גבע	778
₪ 164.88	31.59	521.93	272,884.09	272,362.17	שפל	779
			27/09/21	01/09/21	פרטי חשבון עבור תאריכים:	
₪ 915.19	43.79	2,089.96	364,247.16	362,157.20	פסגה	777
₪ 252.23	36.65	688.21	103,537.10	102,848.89	גבע	778
₪ 427.52	30.60	1,397.12	274,281.21	272,884.09	שפל	779

סה"כ לדייר:

שיא ביקוש	סה"כ	שפל	גבע	פסגה	סה"כ צריכה
48.99	6,156.36	1,919.05	1,243.77	2,993.55	סה"כ לתשלום
	₪ 2,880.97	₪ 592.40	₪ 502.23	₪ 1,786.34	

₪ 211.60	<b>תשלום קבוע</b> <b>תשלום עבור גודל חיבור בKVA (3x63)</b> <b>סה"כ</b> <b>מע"מ 17.00%</b>	<b>סה"כ לתשלום</b>
₪ 13.42		
₪ 3,105.99		
₪ 528.02		
₪ 3,634.01	<b>כולל מע"מ</b>	

התפלגות חיוב בש"ח לפי תע"ז

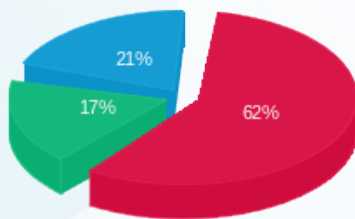

■ פסגה (₪ 1,786.34)  
 ■ גבע (₪ 502.23)  
 ■ שפל (₪ 592.40)

הסטוריית צריכה בקוט"ש

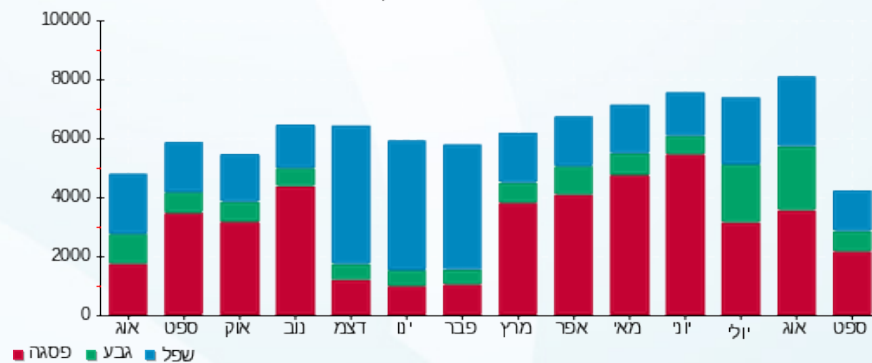



04/10/21 תאריך הפקה:  
 27/09/21 תאריך קריאה נוכחית:  
 24/08/21 תאריך קריאה קודמת:

שם דייר: בגיר בע"מ (מחסן)  
 שם אתר: מיקדן מגדלי שקל בני-ברק

לקוח/ה נכבד/ה, אנו מתכבדים להגיש את חישוב צריכת החשמל לתקופה 27/09/21 - 24/08/21:

בגיר בע"מ (מחסן) - 7 - 00023847(3x40)

סוג תעריף	סוג צריכה	קריאה קודמת	קריאה נוכחית	סה"כ צריכה בקוט"ש	מחיר לקוט"ש בא"ג	סה"כ לתשלום
פרטי חשבון עבור תאריכים:						
777	פסגה	24/08/21	31/08/21	49.40	96.41	47.63 ₪
778	גבע	20,634.84	20,665.50	30.66	45.00	13.80 ₪
779	שפל	20,029.59	20,039.34	9.75	31.59	3.08 ₪
פרטי חשבון עבור תאריכים:						
777	פסגה	01/09/21	27/09/21	151.15	43.79	66.19 ₪
778	גבע	20,665.50	20,731.01	65.51	36.65	24.01 ₪
779	שפל	20,039.34	20,056.26	16.92	30.60	5.18 ₪

סה"כ לדייר:

פסגה	גבע	שפל	סה"כ	שיא ביקוש
200.55	96.17	26.67	323.39	4.84
113.81 ₪	37.81 ₪	8.26 ₪	159.88 ₪	

סה"כ צריכה  
 סה"כ לתשלום

38.02 ₪	<b>תשלום קבוע</b> <b>תשלום עבור גודל חיבור בKVA (3x40)</b> <b>סה"כ</b> <b>מע"מ 17.00%</b>	
8.52 ₪		
206.42 ₪		
35.09 ₪		
241.51 ₪	<b>סה"כ לתשלום</b>	<b>כולל מע"מ</b>

התפלגות חיוב בש"ח לפי תע"ז

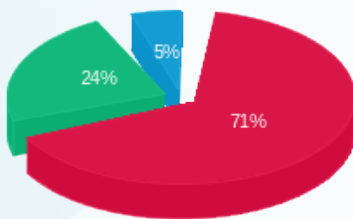

פסגה (113.81 ₪)  
 גבע (37.81 ₪)  
 שפל (8.26 ₪)

הסטוריית צריכה בקוט"ש

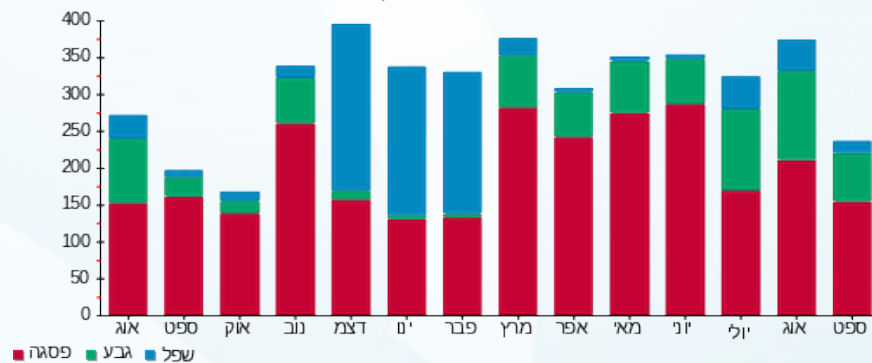

04/10/21 תאריך הפקה:  
 27/09/21 תאריך קריאה נוכחית:  
 24/08/21 תאריך קריאה קודמת:

שם דייר: בגיר בע"מ (ק.קרקע)  
 שם אתר: מיקדן מגדלי שקל בני-ברק

לקוח/ה נכבד/ה, אנו מתכבדים להגיש את חישוב צריכת החשמל לתקופה 27/09/21 - 24/08/21:

בגיר בע"מ (ק.קרקע) - 2 - 00023847(3x50)

סוג תעריף	סוג צריכה	קריאה קודמת	קריאה נוכחית	סה"כ צריכה בקוט"ש	מחיר לקוט"ש בא"ג	סה"כ לתשלום
פרטי חשבון עבור תאריכים:						
777	פסגה	24/08/21	31/08/21	1,074.81	96.41	1,036.23 ₪
778	גבע	262,187.14	262,867.66	680.52	45.00	306.23 ₪
779	שפל	154,796.34	155,092.34	296.01	31.59	93.51 ₪
פרטי חשבון עבור תאריכים:						
777	פסגה	634,381.63	637,503.31	3,121.68	43.79	1,366.98 ₪
778	גבע	262,867.66	264,370.85	1,503.19	36.65	550.92 ₪
779	שפל	155,092.34	155,483.30	390.95	30.60	119.63 ₪

סה"כ לדייר:

פסגה	גבע	שפל	סה"כ	שיא ביקוש
4,196.49	2,183.71	686.96	7,067.16	57.10
₪ 2,403.21	₪ 857.15	₪ 213.14	₪ 3,473.50	

סה"כ צריכה  
 סה"כ לתשלום

תשלום קבוע	תשלום עבור גודל חיבור בKVA (3x50)	סה"כ	מע"מ 17.00%	סה"כ לתשלום	כולל מע"מ
211.60 ₪	10.65 ₪	3,695.75 ₪	628.28 ₪	4,324.03 ₪	

התפלגות חיוב בש"ח לפי תע"ז

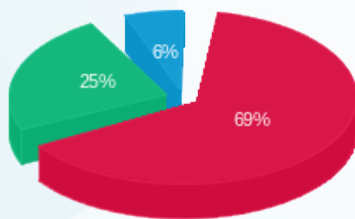

פסגה (2,403.21 ₪)  
 גבע (857.15 ₪)  
 שפל (213.14 ₪)

הסטוריית צריכה בקוט"ש

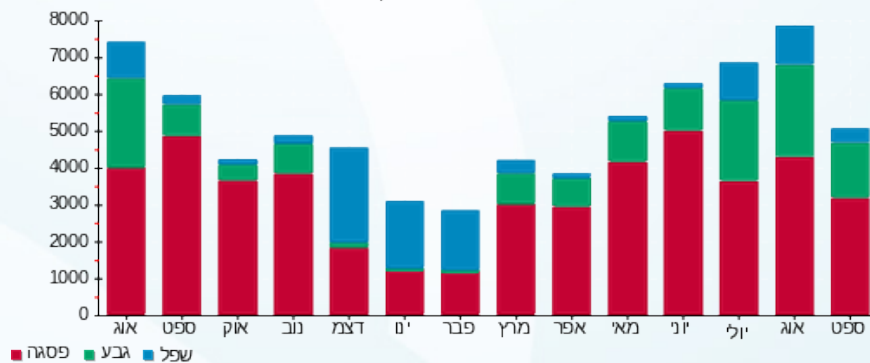



04/10/21

תאריך הפקה:

שם דייר: בזאר הדרום (ק.קרקע)  
שם אתר: מיקדן מגדלי שקל בני-ברק

27/09/21

תאריך קריאה נוכחית:

24/08/21

תאריך קריאה קודמת:

לקוח/ה נכבד/ה, אנו מתכבדים להגיש את חישוב צריכת החשמל לתקופה 27/09/21 - 24/08/21:

בזאר הדרום (ק.קרקע) - 3 - (00022657) (3x200)

סוג תעריף	סוג צריכה	קריאה קודמת	קריאה נוכחית	סה"כ צריכה בקוט"ש	מחיר לקוט"ש בא"ג	סה"כ לתשלום
פרטי חשבון עבור תאריכים:						
		24/08/21	31/08/21			
777	פסגה	712,121.69	714,244.31	2,122.62	96.41	2,046.42 ₪
778	גבע	276,965.74	278,372.66	1,406.91	45.00	633.11 ₪
779	שפל	255,980.96	256,880.32	899.36	31.59	284.11 ₪
פרטי חשבון עבור תאריכים:						
		01/09/21	27/09/21			
777	פסגה	714,244.31	719,285.42	5,041.10	43.79	2,207.50 ₪
778	גבע	278,372.66	281,233.35	2,860.69	36.65	1,048.44 ₪
779	שפל	256,880.32	258,034.37	1,154.05	30.60	353.14 ₪

סה"כ לדייר:

פסגה	גבע	שפל	סה"כ	שיא ביקוש
7,163.73	4,267.60	2,053.41	13,484.74	107.68
₪ 4,253.92	₪ 1,681.55	₪ 637.25	₪ 6,572.72	

סה"כ צריכה  
סה"כ לתשלום

תשלום קבוע	תשלום עבור גודל חיבור ב KVA (3x200)	סה"כ	מע"מ 17.00%	סה"כ לתשלום	כולל מע"מ
211.60 ₪	42.61 ₪	6,826.93 ₪	1,160.58 ₪	7,987.51 ₪	

התפלגות חיוב בש"ח לפי תעו"ז

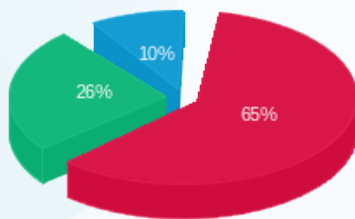

פסגה (₪ 4,253.92) 65%  
גבע (₪ 1,681.55) 26%  
שפל (₪ 637.25) 10%

הסטוריית צריכה בקוט"ש

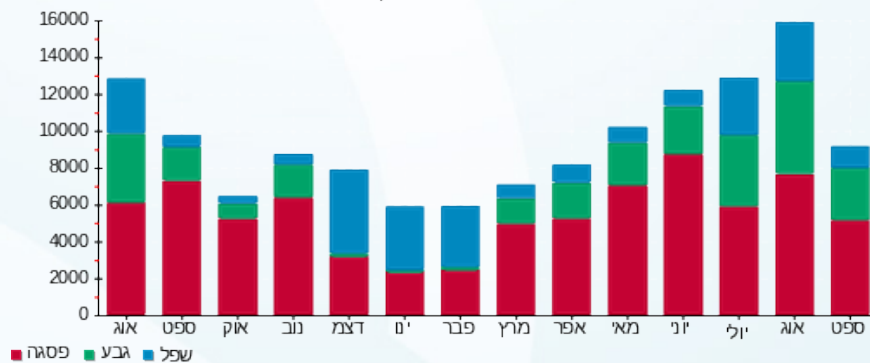

04/10/21 תאריך הפקה:  
 27/09/21 תאריך קריאה נוכחית:  
 24/08/21 תאריך קריאה קודמת:

שם דייר: בזק (קומה 1-)  
 שם אתר: מיקדן מגדלי שקל בני-ברק

לקוח/ה נכבד/ה, אנו מתכבדים להגיש את חישוב צריכת החשמל לתקופה 27/09/21 - 24/08/21:

בזק (קומה 1-) - 6 - 00025152 (0x0)

סוג תעריף	סוג צריכה	קריאה קודמת	קריאה נוכחית	סה"כ צריכה בקוט"ש	מחיר לקוט"ש בא"ג	סה"כ לתשלום
פרטי חשבון עבור תאריכים:						
777	פסגה	24/08/21	31/08/21	25.90	96.41	103,249.95
778	גבע	47,450.90	47,476.62	25.72	45.00	103,224.05
779	שפל	142,588.65	142,654.59	65.94	31.59	47,476.62
פרטי חשבון עבור תאריכים:						
777	פסגה	01/09/21	27/09/21	97.04	43.79	103,346.98
778	גבע	47,476.62	47,578.05	101.42	36.65	103,249.95
779	שפל	142,654.59	142,854.72	200.13	30.60	47,476.62

סה"כ לדייר:

פסגה	גבע	שפל	סה"כ	שיא ביקוש
122.93	127.14	266.07	516.15	1.68
₪ 67.46	₪ 48.75	₪ 82.07	₪ 198.28	

סה"כ צריכה  
סה"כ לתשלום

211.60 ₪	<b>תשלום קבוע</b> <b>תשלום עבור גודל חיבור בKVA (0x0)</b> <b>סה"כ</b> <b>מע"מ 17.00%</b>	<b>סה"כ לתשלום</b>
0.00 ₪		
409.88 ₪		
69.68 ₪		
479.56 ₪	<b>כולל מע"מ</b>	

התפלגות חיוב בש"ח לפי תע"ז

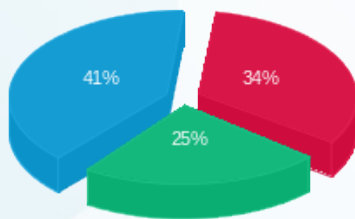

פסגה (₪ 67.46)  
 גבע (₪ 48.75)  
 שפל (₪ 82.07)

הסטוריית צריכה בקוט"ש

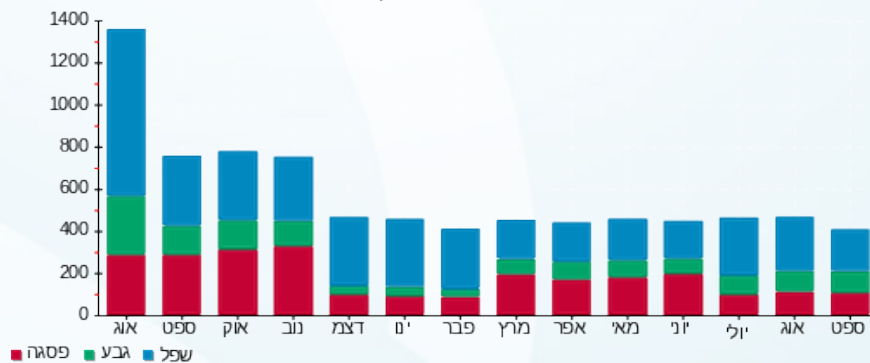



04/10/21 תאריך הפקה:  
 27/09/21 תאריך קריאה נוכחית:  
 24/08/21 תאריך קריאה קודמת:

שם דייר: בנט חיים (קומה -1)  
 שם אתר: מיקדן מגדלי שקל בני-ברק

לקוח/ה נכבד/ה, אנו מתכבדים להגיש את חישוב צריכת החשמל לתקופה 27/09/21 - 24/08/21:

בנט חיים (קומה -1) - 3 - 00025152(3x40)

סוג תעריף	סוג צריכה	קריאה קודמת	קריאה נוכחית	סה"כ צריכה בקוט"ש	מחיר לקוט"ש בא"ג	סה"כ לתשלום
פרטי חשבון עבור תאריכים:						
777	פסגה	24/08/21	31/08/21	86.50	96.41	100,650.31
778	גבע	46,970.02	47,053.34	83.31	45.00	100,563.81
779	שפל	57,077.06	57,170.75	93.69	31.59	47,053.34
פרטי חשבון עבור תאריכים:						
777	פסגה	100,650.31	100,975.95	325.64	43.79	100,975.95
778	גבע	47,053.34	47,222.60	169.27	36.65	47,222.60
779	שפל	57,170.75	57,468.94	298.19	30.60	57,468.94

סה"כ לדייר:

פסגה	גבע	שפל	סה"כ	שיא ביקוש
412.14	252.58	391.87	1,056.59	11.11
225.99 ₪	99.53 ₪	120.84 ₪	446.36 ₪	

סה"כ צריכה  
 סה"כ לתשלום

211.60 ₪	<b>תשלום קבוע</b> <b>תשלום עבור גודל חיבור בKVA (3x40)</b> <b>סה"כ</b> <b>מע"מ 17.00%</b>	<b>סה"כ לתשלום</b>
8.52 ₪		
666.48 ₪		
113.30 ₪		
779.78 ₪	<b>כולל מע"מ</b>	

התפלגות חיוב בש"ח לפי תע"ז

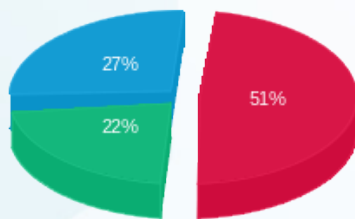

פסגה (225.99 ₪)  
 גבע (99.53 ₪)  
 שפל (120.84 ₪)

הסטוריית צריכה בקוט"ש

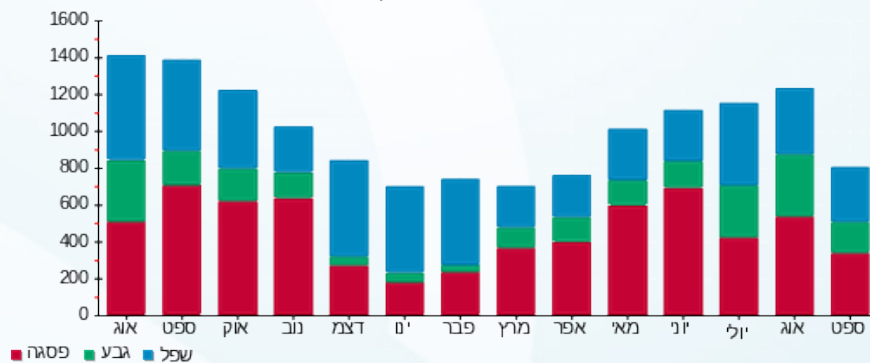

04/10/21 תאריך הפקה:  
 27/09/21 תאריך קריאה נוכחית:  
 24/08/21 תאריך קריאה קודמת:

שם דייר: בנק הפועלים (ק.קרקע)  
 שם אתר: מיקדן מגדלי שקל בני-ברק

לקוח/ה נכבד/ה, אנו מתכבדים להגיש את חישוב צריכת החשמל לתקופה 27/09/21 - 24/08/21:

בנק הפועלים (ק.קרקע) - 6 - 00022657 (3x250)

סוג תעריף	סוג צריכה	קריאה קודמת	קריאה נוכחית	סה"כ צריכה בקוט"ש	מחיר לקוט"ש בא"ג	סה"כ לתשלום
פרטי חשבון עבור תאריכים:						
		24/08/21	31/08/21			
777	פסגה	1,016,268.16	1,017,050.47	782.32	96.41	754.23 ₪
778	גבע	522,084.02	522,653.21	569.19	45.00	256.13 ₪
779	שפל	547,670.20	548,245.91	575.71	31.59	181.87 ₪
פרטי חשבון עבור תאריכים:						
		01/09/21	27/09/21			
777	פסגה	1,017,050.47	1,019,577.80	2,527.32	43.79	1,106.72 ₪
778	גבע	522,653.21	524,097.76	1,444.55	36.65	529.43 ₪
779	שפל	548,245.91	550,213.03	1,967.12	30.60	601.94 ₪

סה"כ לדייר:

פסגה	גבע	שפל	סה"כ	שיא ביקוש
3,309.64	2,013.74	2,542.83	7,866.22	62.40
₪ 1,860.95	₪ 785.56	₪ 783.81	₪ 3,430.32	

סה"כ צריכה  
סה"כ לתשלום

תשלום קבוע	תשלום עבור גודל חיבור בKVA (3x250)	סה"כ	מע"מ 17.00%	סה"כ לתשלום	כולל מע"מ
211.60 ₪	53.26 ₪	3,695.18 ₪	628.18 ₪	4,323.36 ₪	

התפלגות חיוב בש"ח לפי תעו"ז

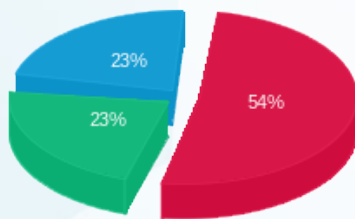

פסגה (1,860.95 ₪)  
 גבע (785.56 ₪)  
 שפל (783.81 ₪)

הסטוריית צריכה בקוט"ש

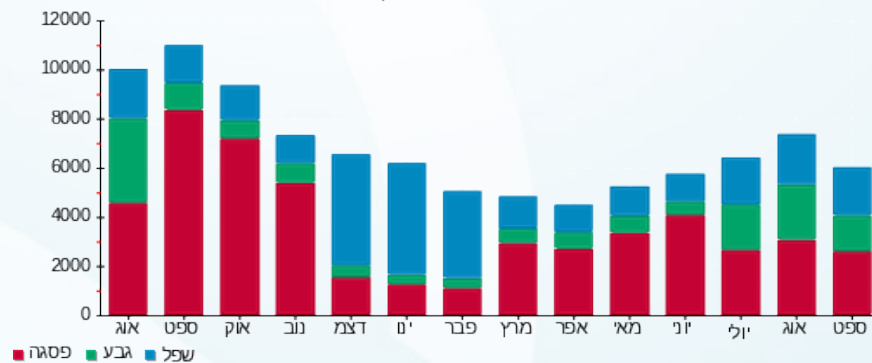



04/10/21 תאריך הפקה:  
 27/09/21 תאריך קריאה נוכחית:  
 24/08/21 תאריך קריאה קודמת:

שם דייר: ג.בן חורין (קומה 1)  
 שם אתר: מיקדן מגדלי שקל בני-ברק

לקוח/ה נכבד/ה, אנו מתכבדים להגיש את חישוב צריכת החשמל לתקופה 27/09/21 - 24/08/21:

ג.בן חורין (קומה 1) - 2 - 00025491(3x63)

סוג תעריף	סוג צריכה	קריאה קודמת	קריאה נוכחית	סה"כ צריכה בקוט"ש	מחיר לקוט"ש בא"ג	סה"כ לתשלום
פרטי חשבון עבור תאריכים:						
		24/08/21	31/08/21			
777	פסגה	131,136.49	131,316.79	180.30	96.41	173.83 ₪
778	גבע	53,427.43	53,540.38	112.95	45.00	50.83 ₪
779	שפל	92,820.07	92,950.74	130.67	31.59	41.28 ₪
פרטי חשבון עבור תאריכים:						
		01/09/21	27/09/21			
777	פסגה	131,316.79	131,684.00	367.21	43.79	160.80 ₪
778	גבע	53,540.38	53,730.44	190.06	36.65	69.66 ₪
779	שפל	92,950.74	93,298.45	347.71	30.60	106.40 ₪

סה"כ לדייר:

פסגה	גבע	שפל	סה"כ	שיא ביקוש
547.51	303.01	478.38	1,328.89	10.03
₪ 334.63	₪ 120.48	₪ 147.68	₪ 602.79	

סה"כ צריכה  
 סה"כ לתשלום

211.60 ₪	<b>תשלום קבוע</b> <b>תשלום עבור גודל חיבור בKVA (3x63)</b> <b>סה"כ</b> <b>מע"מ 17.00%</b>	<b>סה"כ לתשלום</b>
13.42 ₪		
827.81 ₪		
140.73 ₪		
968.54 ₪	<b>כולל מע"מ</b>	

התפלגות חיוב בש"ח לפי תע"ז

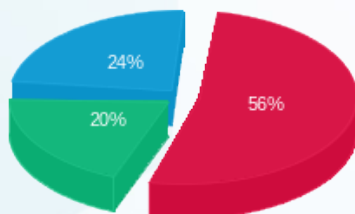

פסגה (334.63 ₪)  
 גבע (120.48 ₪)  
 שפל (147.68 ₪)

הסטוריית צריכה בקוט"ש

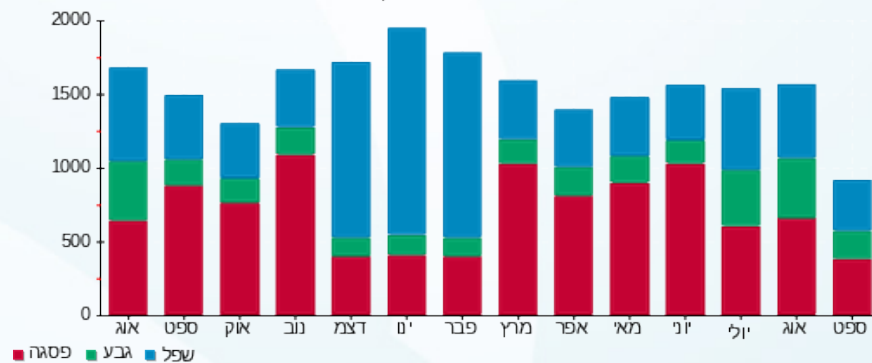



04/10/21 תאריך הפקה:  
 27/09/21 תאריך קריאה נוכחית:  
 24/08/21 תאריך קריאה קודמת:

שם דייר: גרינהויז מאיר (קומה 8)  
 שם אתר: מיקדן מגדלי שקל בני-ברק

לקוח/ה נכבד/ה, אנו מתכבדים להגיש את חישוב צריכת החשמל לתקופה 27/09/21 - 24/08/21:

גרינהויז מאיר (קומה 8) - 3 - 00024957(3x40)

סוג תעריף	סוג צריכה	קריאה קודמת	קריאה נוכחית	סה"כ צריכה בקוט"ש	מחיר לקוט"ש בא"ג	סה"כ לתשלום
פרטי חשבון עבור תאריכים:						
777	פסגה	24/08/21	31/08/21	71.97	96.41	69.39 ₪
778	גבע	31,785.54	31,827.56	42.01	45.00	18.91 ₪
779	שפל	47,564.93	47,614.02	49.08	31.59	15.51 ₪
פרטי חשבון עבור תאריכים:						
777	פסגה	64,770.43	64,926.95	156.52	43.79	68.54 ₪
778	גבע	31,827.56	31,890.47	62.91	36.65	23.06 ₪
779	שפל	47,614.02	47,745.59	131.58	30.60	40.26 ₪

סה"כ לדייר:

פסגה	גבע	שפל	סה"כ	שיא ביקוש
228.49	104.92	180.66	514.07	5.64
₪ 137.93	₪ 41.96	₪ 55.77	₪ 235.66	

סה"כ צריכה  
סה"כ לתשלום

תשלום קבוע	תשלום עבור גודל חיבור בKVA (3x40)	סה"כ	מע"מ 17.00%	סה"כ לתשלום	כולל מע"מ
38.02 ₪	8.52 ₪	282.20 ₪	47.97 ₪	330.17 ₪	

התפלגות חיוב בש"ח לפי תע"ז

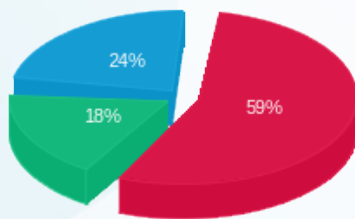

פסגה (137.93 ₪)  
 גבע (41.96 ₪)  
 שפל (55.77 ₪)

הסטוריית צריכה בקוט"ש

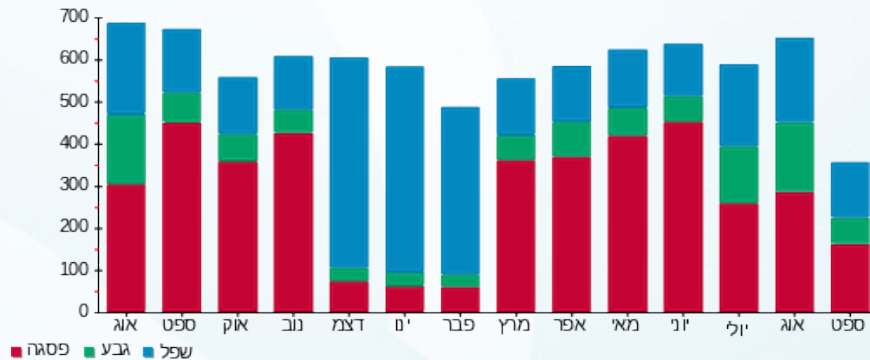



04/10/21 תאריך הפקה:  
 27/09/21 תאריך קריאה נוכחית:  
 24/08/21 תאריך קריאה קודמת:

שם דייר: ד"ר פטר פרידמן (קומה 8)  
 שם אתר: מיקדן מגדלי שקל בני-ברק

לקוח/ה נכבד/ה, אנו מתכבדים להגיש את חישוב צריכת החשמל לתקופה 27/09/21 - 24/08/21:

ד"ר פטר פרידמן (קומה 8) - 6 - 00024957(3x40)

סוג תעריף	סוג צריכה	קריאה קודמת	קריאה נוכחית	סה"כ צריכה בקוט"ש	מחיר לקוט"ש בא"ג	סה"כ לתשלום
פרטי חשבון עבור תאריכים:						
777	פסגה	24/08/21	31/08/21	57,865.30	96.41	55.72 ₪
778	גבע	24,597.99	24,627.18	29.19	45.00	13.13 ₪
779	שפל	36,930.52	36,964.78	34.25	31.59	10.82 ₪
פרטי חשבון עבור תאריכים:						
777	פסגה	57,865.30	57,963.55	98.25	43.79	43.02 ₪
778	גבע	24,627.18	24,678.33	51.15	36.65	18.75 ₪
779	שפל	36,964.78	37,031.92	67.14	30.60	20.54 ₪

סה"כ לדייר:

פסגה	גבע	שפל	סה"כ	שיא ביקוש
156.05	80.34	101.39	337.78	5.15
₪ 98.75	₪ 31.88	₪ 31.37	₪ 161.99	

סה"כ צריכה  
 סה"כ לתשלום

38.02 ₪	<b>תשלום קבוע</b> <b>תשלום עבור גודל חיבור בKVA (3x40)</b> <b>סה"כ</b> <b>מע"מ 17.00%</b>	<b>סה"כ לתשלום</b>
8.52 ₪		
208.54 ₪		
35.45 ₪		
243.99 ₪	<b>כולל מע"מ</b>	

התפלגות חיוב בש"ח לפי תעו"ז

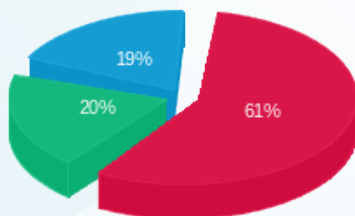

פסגה (98.75 ₪)  
 גבע (31.88 ₪)  
 שפל (31.37 ₪)

הסטוריית צריכה בקוט"ש

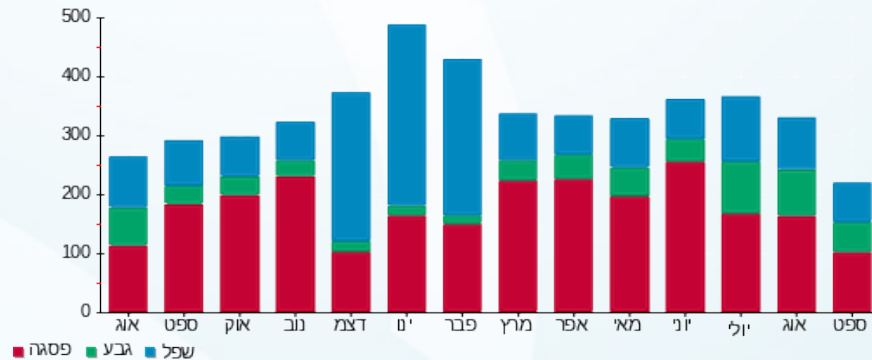



04/10/21 תאריך הפקה:  
 27/09/21 תאריך קריאה נוכחית:  
 24/08/21 תאריך קריאה קודמת:

שם דייר: ד.א. שרון (קומה 8)  
 שם אתר: מיקדן מגדלי שקל בני-ברק

לקוח/ה נכבד/ה, אנו מתכבדים להגיש את חישוב צריכת החשמל לתקופה 27/09/21 - 24/08/21:

ד.א. שרון (קומה 8) - 8 - 00024957 (3x50)

סוג תעריף	סוג צריכה	קריאה קודמת	קריאה נוכחית	סה"כ צריכה בקוט"ש	מחיר לקוט"ש בא"ג	סה"כ לתשלום
פרטי חשבון עבור תאריכים:						
777	פסגה	24/08/21	31/08/21	85.59	96.41	82.52 ₪
778	גבע	35,363.63	35,396.79	33.15	45.00	14.92 ₪
779	שפל	45,303.27	45,332.06	28.80	31.59	9.10 ₪
פרטי חשבון עבור תאריכים:						
777	פסגה	81,053.44	81,222.61	169.17	43.79	74.08 ₪
778	גבע	35,396.79	35,443.58	46.80	36.65	17.15 ₪
779	שפל	45,332.06	45,424.29	92.23	30.60	28.22 ₪

סה"כ לדייר:

פסגה	גבע	שפל	סה"כ	שיא ביקוש
254.77	79.95	121.02	455.74	5.53
₪ 156.60	₪ 32.07	₪ 37.32	₪ 225.99	

סה"כ צריכה  
 סה"כ לתשלום

38.02 ₪	<b>תשלום קבוע</b> <b>תשלום עבור גודל חיבור בKVA (3x50)</b> <b>סה"כ</b> <b>מע"מ 17.00%</b>	<b>סה"כ לתשלום</b>
10.65 ₪		
274.66 ₪		
46.69 ₪		
321.35 ₪	<b>כולל מע"מ</b>	

התפלגות חיוב בש"ח לפי תעו"ז

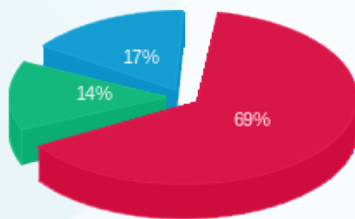

פסגה (₪ 156.60)  
 גבע (₪ 32.07)  
 שפל (₪ 37.32)

הסטוריית צריכה בקוט"ש

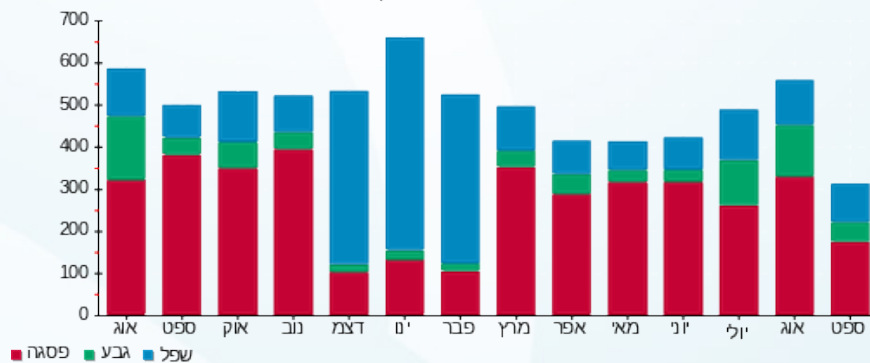

04/10/21 תאריך הפקה:  
 27/09/21 תאריך קריאה נוכחית:  
 24/08/21 תאריך קריאה קודמת:

שם דייר: דחוח הלוי (קומה 8)  
 שם אתר: מיקדן מגדלי שקל בני-ברק

לקוח/ה נכבד/ה, אנו מתכבדים להגיש את חישוב צריכת החשמל לתקופה 27/09/21 - 24/08/21:

דחוח הלוי (קומה 8) - 1 - 00024957(3x50)

סוג תעריף	סוג צריכה	קריאה קודמת	קריאה נוכחית	סה"כ צריכה בקוט"ש	מחיר לקוט"ש בא"ג	סה"כ לתשלום
פרטי חשבון עבור תאריכים:						
777	פסגה	24/08/21	31/08/21	140.40	96.41	135.36 ₪
778	גבע	35,206.50	35,277.29	70.79	45.00	31.86 ₪
779	שפל	44,842.22	44,893.68	51.46	31.59	16.26 ₪
פרטי חשבון עבור תאריכים:						
777	פסגה	01/09/21	27/09/21	268.85	43.79	117.73 ₪
778	גבע	35,277.29	35,370.40	93.11	36.65	34.12 ₪
779	שפל	44,893.68	45,022.73	129.04	30.60	39.49 ₪

סה"כ לדייר:

פסגה	גבע	שפל	סה"כ	שיא ביקוש
409.25	163.90	180.50	753.65	8.48
₪ 253.09	₪ 65.98	₪ 55.74	₪ 374.81	

סה"כ צריכה  
 סה"כ לתשלום

211.60 ₪	<b>תשלום קבוע</b> <b>תשלום עבור גודל חיבור בKVA (3x50)</b> <b>סה"כ</b> <b>מע"מ 17.00%</b>	<b>סה"כ לתשלום</b>
10.65 ₪		
597.06 ₪		
101.50 ₪		
698.57 ₪	<b>כולל מע"מ</b>	

התפלגות חיוב בש"ח לפי תע"ז

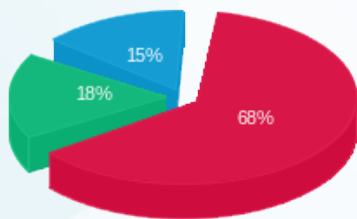

פסגה (253.09 ₪)  
 גבע (65.98 ₪)  
 שפל (55.74 ₪)

הסטוריית צריכה בקוט"ש

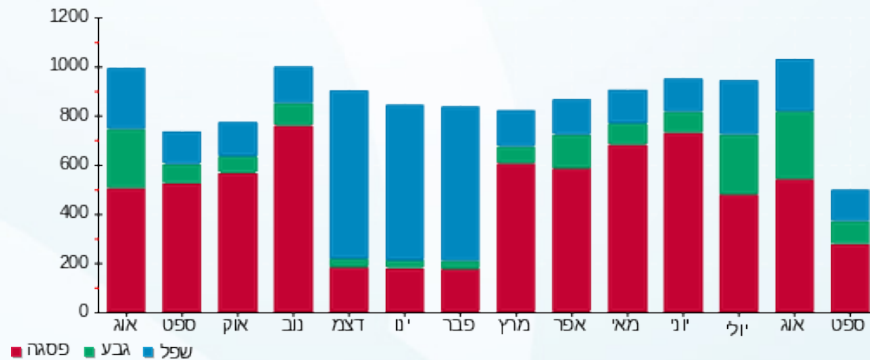



04/10/21 תאריך הפקה:  
 27/09/21 תאריך קריאה נוכחית:  
 24/08/21 תאריך קריאה קודמת:

שם דייר: די.בי.אי חדש  
 שם אתר: מיקדן מגדלי שקל בני-ברק

לקוח/ה נכבד/ה, אנו מתכבדים להגיש את חישוב צריכת החשמל לתקופה 27/09/21 - 24/08/21:

די.בי.אי חדש - 1 - 00023847 (3x63)

סה"כ לתשלום	מחיר לקוט"ש בא"ג	סה"כ צריכה בקוט"ש	קריאה נוכחית	קריאה קודמת	סוג צריכה	סוג תעריף
			31/08/21	24/08/21	פרטי חשבון עבור תאריכים:	
₪ 375.87	96.41	389.87	153,243.84	152,853.97	פסגה	777
₪ 94.07	45.00	209.04	55,188.80	54,979.76	גבע	778
₪ 27.62	31.59	87.42	64,777.56	64,690.13	שפל	779
			27/09/21	01/09/21	פרטי חשבון עבור תאריכים:	
₪ 336.01	43.79	767.32	154,011.16	153,243.84	פסגה	777
₪ 50.24	36.65	137.08	55,325.88	55,188.80	גבע	778
₪ 45.85	30.60	149.82	64,927.38	64,777.56	שפל	779

סה"כ לדיר:

שיא ביקוש	סה"כ	שפל	גבע	פסגה	סה"כ צריכה
24.89	1,740.56	237.24	346.12	1,157.19	סה"כ לתשלום
	₪ 929.65	₪ 73.46	₪ 144.31	₪ 711.88	

₪ 211.60	<b>תשלום קבוע</b> <b>תשלום עבור גודל חיבור בKVA (3x63)</b> <b>סה"כ</b> <b>מע"מ 17.00%</b>	<b>סה"כ לתשלום</b>
₪ 13.42		
₪ 1,154.68		
₪ 196.29		
₪ 1,350.97	<b>כולל מע"מ</b>	

התפלגות חיוב בש"ח לפי תעו"ז

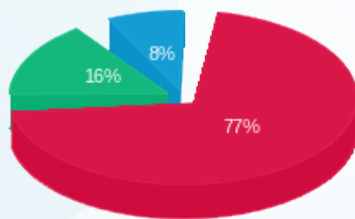

■ פסגה (₪ 711.88)  
 ■ גבע (₪ 144.31)  
 ■ שפל (₪ 73.46)

הסטוריית צריכה בקוט"ש

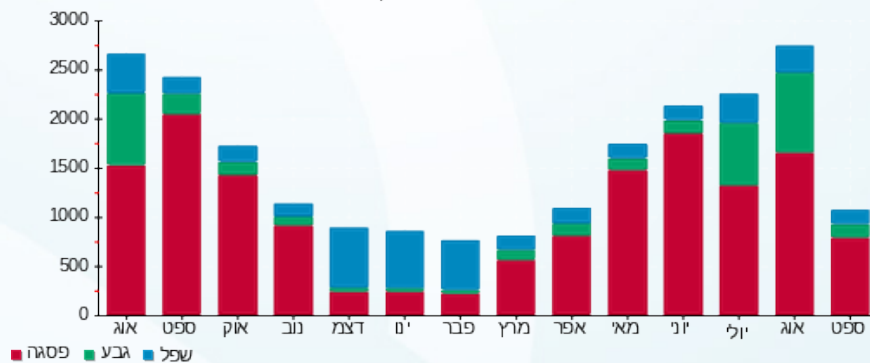



04/10/21 תאריך הפקה:  
 27/09/21 תאריך קריאה נוכחית:  
 24/08/21 תאריך קריאה קודמת:

שם דייר: דניאל מנוצרי חנות (ק.קרקע)  
 שם אתר: מיקדן מגדלי שקל בני-ברק

לקוח/ה נכבד/ה, אנו מתכבדים להגיש את חישוב צריכת החשמל לתקופה 27/09/21 - 24/08/21:

דניאל מנוצרי חנות (ק.קרקע) - 7 - 00022143(3x40)

סוג תעריף	סוג צריכה	קריאה קודמת	קריאה נוכחית	סה"כ צריכה בקוט"ש	מחיר לקוט"ש בא"ג	סה"כ לתשלום
פרטי חשבון עבור תאריכים:						
777	פסגה	24/08/21	31/08/21	336.59	96.41	324.51 ₪
778	גבע	51,050.29	51,285.30	235.01	45.00	105.76 ₪
779	שפל	41,605.73	41,690.74	85.01	31.59	26.85 ₪
פרטי חשבון עבור תאריכים:						
777	פסגה	121,656.02	122,365.87	709.85	43.79	310.84 ₪
778	גבע	51,285.30	51,635.56	350.25	36.65	128.37 ₪
779	שפל	41,690.74	41,810.10	119.36	30.60	36.53 ₪

סה"כ לדייר:

פסגה	גבע	שפל	סה"כ	שיא ביקוש
1,046.44	585.26	204.37	1,836.08	18.46
₪ 635.35	₪ 234.12	₪ 63.38	₪ 932.85	

סה"כ צריכה  
סה"כ לתשלום

211.60 ₪	<b>תשלום קבוע</b> <b>תשלום עבור גודל חיבור בKVA (3x40)</b> <b>סה"כ</b> <b>מע"מ 17.00%</b>	<b>סה"כ לתשלום</b> <b>כולל מע"מ</b>
8.52 ₪		
1,152.98 ₪		
196.01 ₪		
1,348.98 ₪		

התפלגות חיוב בש"ח לפי תע"ז

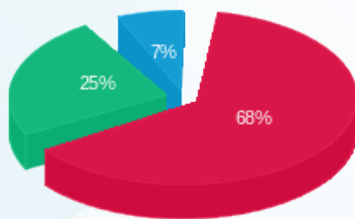

פסגה (635.35 ₪)  
 גבע (234.12 ₪)  
 שפל (63.38 ₪)

הסטוריית צריכה בקוט"ש

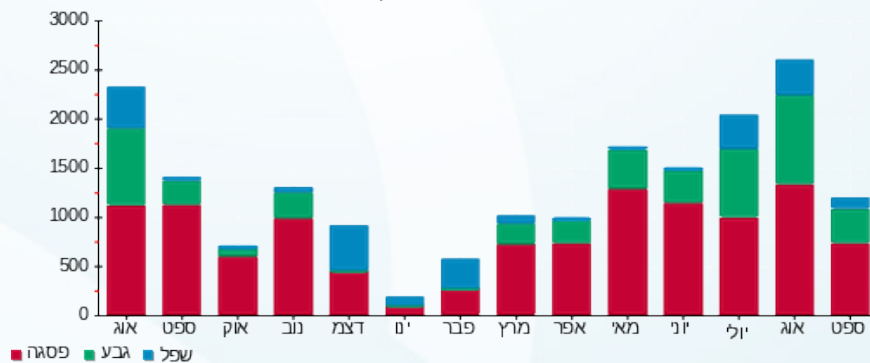



04/10/21 תאריך הפקה:  
 27/09/21 תאריך קריאה נוכחית:  
 24/08/21 תאריך קריאה קודמת:

שם דייר: דפוס ישורון מרתף  
 שם אתר: מיקדן מגדלי שקל בני-ברק

לקוח/ה נכבד/ה, אנו מתכבדים להגיש את חישוב צריכת החשמל לתקופה 27/09/21 - 24/08/21:

דפוס ישורון מרתף - 2 - (3x125)00022143

סוג תעריף	סוג צריכה	קריאה קודמת	קריאה נוכחית	סה"כ צריכה בקוט"ש	מחיר לקוט"ש בא"ג	סה"כ לתשלום
פרטי חשבון עבור תאריכים:						
		24/08/21	31/08/21			
777	פסגה	580,083.72	581,516.23	1,432.51	96.41	1,381.08 ₪
778	גבע	200,660.31	201,369.33	709.03	45.00	319.06 ₪
779	שפל	195,668.02	195,889.87	221.85	31.59	70.08 ₪
פרטי חשבון עבור תאריכים:						
		01/09/21	27/09/21			
777	פסגה	581,516.23	584,187.29	2,671.07	43.79	1,169.66 ₪
778	גבע	201,369.33	201,634.35	265.02	36.65	97.13 ₪
779	שפל	195,889.87	196,497.39	607.52	30.60	185.90 ₪

סה"כ לדייר:

פסגה	גבע	שפל	סה"כ	שיא ביקוש
4,103.58	974.05	829.37	5,906.99	81.53
₪ 2,550.74	₪ 416.19	₪ 255.98	₪ 3,222.92	

סה"כ צריכה  
 סה"כ לתשלום

תשלום קבוע	תשלום עבור גודל חיבור בKVA (3x125)	סה"כ	מע"מ 17.00%	סה"כ לתשלום	כולל מע"מ
211.60 ₪	26.63 ₪	3,461.15 ₪	588.40 ₪	4,049.54 ₪	

התפלגות חיוב בש"ח לפי תעו"ז

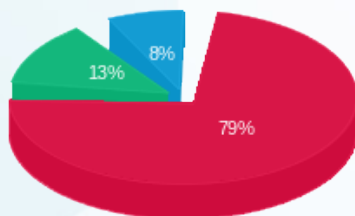

■ פסגה (₪ 2,550.74)  
 ■ גבע (₪ 416.19)  
 ■ שפל (₪ 255.98)

הסטוריית צריכה בקוט"ש

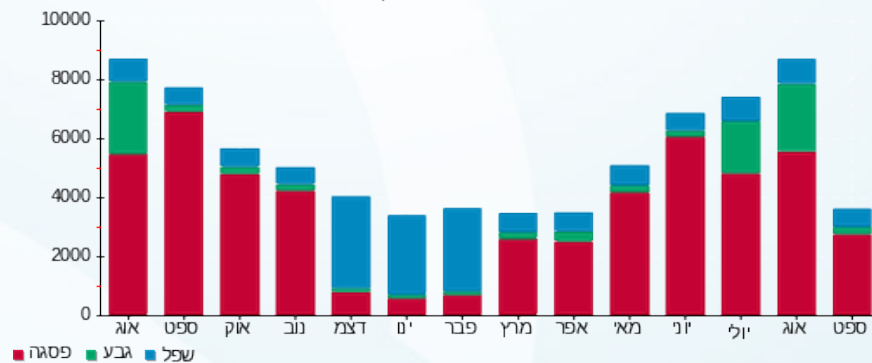

04/10/21 תאריך הפקה:  
 27/09/21 תאריך קריאה נוכחית:  
 24/08/21 תאריך קריאה קודמת:

שם דייר: הוצאת שבתי פרנקל בע"מ  
 שם אתר: מיקדן מגדלי שקל בני-ברק

לקוח/ה נכבד/ה, אנו מתכבדים להגיש את חישוב צריכת החשמל לתקופה 27/09/21 - 24/08/21:

הוצאת שבתי פרנקל בע"מ - 4 - 00025152 (3x63)

סוג תעריף	סוג צריכה	קריאה קודמת	קריאה נוכחית	סה"כ צריכה בקוט"ש	מחיר לקוט"ש בא"ג	סה"כ לתשלום
פרטי חשבון עבור תאריכים:						
777	פסגה	24/08/21	31/08/21	133.12	96.41	128.34 ₪
778	גבע	39,846.67	39,894.56	47.88	45.00	21.55 ₪
779	שפל	57,636.53	57,651.90	15.37	31.59	4.86 ₪
פרטי חשבון עבור תאריכים:						
777	פסגה	76,581.49	76,754.63	173.14	43.79	75.82 ₪
778	גבע	39,894.56	39,927.24	32.68	36.65	11.98 ₪
779	שפל	57,651.90	57,683.06	31.16	30.60	9.53 ₪

סה"כ לדייר:

פסגה	גבע	שפל	סה"כ	שיא ביקוש
306.26	80.57	46.53	433.36	10.82
₪ 204.16	₪ 33.53	₪ 14.39	₪ 252.07	

סה"כ צריכה  
 סה"כ לתשלום

38.02 ₪	<b>תשלום קבוע</b> <b>תשלום עבור גודל חיבור בKVA (3x63)</b> <b>סה"כ</b> <b>מע"מ 17.00%</b>	<b>סה"כ לתשלום</b>
13.42 ₪		
303.52 ₪		
51.60 ₪		
355.11 ₪	<b>כולל מע"מ</b>	

התפלגות חיוב בש"ח לפי תע"ז

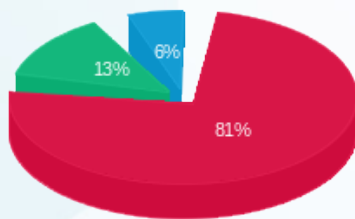

פסגה (204.16 ₪)  
 גבע (33.53 ₪)  
 שפל (14.39 ₪)

הסטוריית צריכה בקוט"ש

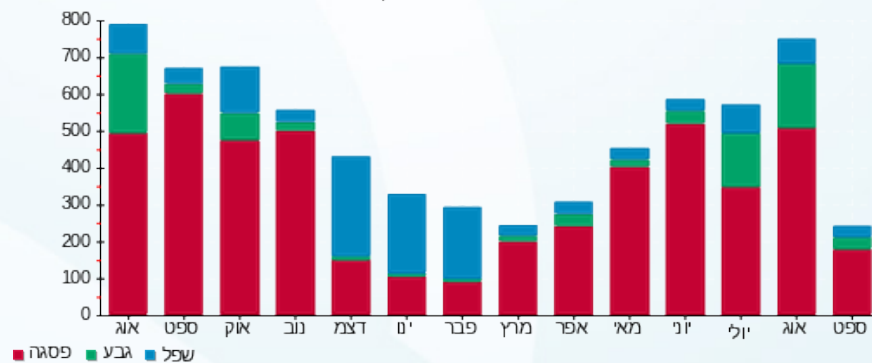



04/10/21 תאריך הפקה:  
 27/09/21 תאריך קריאה נוכחית:  
 24/08/21 תאריך קריאה קודמת:

שם דייר: היכל הרפואה (קומה 8)  
 שם אתר: מיקדן מגדלי שקל בני-ברק

לקוח/ה נכבד/ה, אנו מתכבדים להגיש את חישוב צריכת החשמל לתקופה 27/09/21 - 24/08/21:

היכל הרפואה (קומה 8) - 7 - 00024957(3x50)

סוג תעריף	סוג צריכה	קריאה קודמת	קריאה נוכחית	סה"כ צריכה בקוט"ש	מחיר לקוט"ש בא"ג	סה"כ לתשלום
פרטי חשבון עבור תאריכים:						
777	פסגה	24/08/21	31/08/21	111.07	96.41	107.08 ₪
778	גבע	43,390.99	43,453.31	62.32	45.00	28.04 ₪
779	שפל	56,081.98	56,135.31	53.33	31.59	16.85 ₪
פרטי חשבון עבור תאריכים:						
777	פסגה	106,489.24	106,715.62	226.38	43.79	99.13 ₪
778	גבע	43,453.31	43,546.48	93.17	36.65	34.15 ₪
779	שפל	56,135.31	56,256.36	121.06	30.60	37.04 ₪

סה"כ לדייר:

פסגה	גבע	שפל	סה"כ	שיא ביקוש
337.45	155.49	174.38	667.32	9.30
₪ 206.22	₪ 62.19	₪ 53.89	₪ 322.29	

סה"כ צריכה  
 סה"כ לתשלום

תשלום קבוע	תשלום עבור גודל חיבור בKVA (3x50)	סה"כ	מע"מ 17.00%	סה"כ לתשלום	כולל מע"מ
38.02 ₪	10.65 ₪	370.97 ₪	63.06 ₪	434.03 ₪	

התפלגות חיוב בש"ח לפי תע"ז

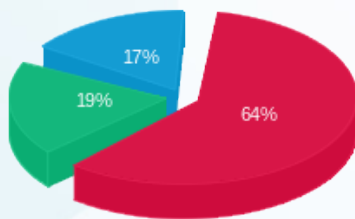

פסגה (206.22 ₪)  
 גבע (62.19 ₪)  
 שפל (53.89 ₪)

הסטוריית צריכה בקוט"ש

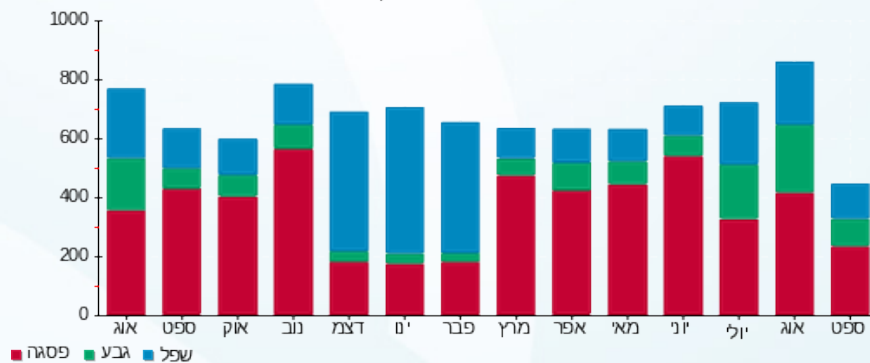

04/10/21 תאריך הפקה:  
 27/09/21 תאריך קריאה נוכחית:  
 24/08/21 תאריך קריאה קודמת:

שם דייר: הרמן תקשורת בע"מ (קומה 1-)  
 שם אתר: מיקדן מגדלי שקל בני-ברק

לקוח/ה נכבד/ה, אנו מתכבדים להגיש את חישוב צריכת החשמל לתקופה 27/09/21 - 24/08/21:

הרמן תקשורת בע"מ (קומה 1-) - 3 - 00024971 (0x0)

סוג תעריף	סוג צריכה	קריאה קודמת	קריאה נוכחית	סה"כ צריכה בקוט"ש	מחיר לקוט"ש בא"ג	סה"כ לתשלום
פרטי חשבון עבור תאריכים:						
777	פסגה	24/08/21	31/08/21	84.90	96.41	81.85 ₪
778	גבע	23,130.79	23,191.86	61.06	45.00	27.48 ₪
779	שפל	43,055.65	43,137.60	81.95	31.59	25.89 ₪
פרטי חשבון עבור תאריכים:						
777	פסגה	01/09/21	27/09/21	177.43	43.79	77.70 ₪
778	גבע	23,191.86	23,270.89	79.03	36.65	28.97 ₪
779	שפל	43,137.60	43,282.91	145.32	30.60	44.47 ₪

סה"כ לדייר:

פסגה	גבע	שפל	סה"כ	שיא ביקוש
262.33	140.10	227.26	629.68	8.71
₪ 159.54	₪ 56.44	₪ 70.35	₪ 286.34	

סה"כ צריכה  
סה"כ לתשלום

38.02 ₪	<b>תשלום קבוע</b> <b>תשלום עבור גודל חיבור בKVA (0x0)</b> <b>סה"כ</b> <b>מע"מ 17.00%</b>	<b>סה"כ לתשלום</b>
0.00 ₪		
324.36 ₪		
55.14 ₪		
379.50 ₪	<b>כולל מע"מ</b>	

התפלגות חיוב בש"ח לפי תע"ז

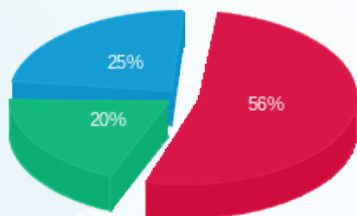

פסגה (159.54 ₪)  
 גבע (56.44 ₪)  
 שפל (70.35 ₪)

הסטוריית צריכה בקוט"ש

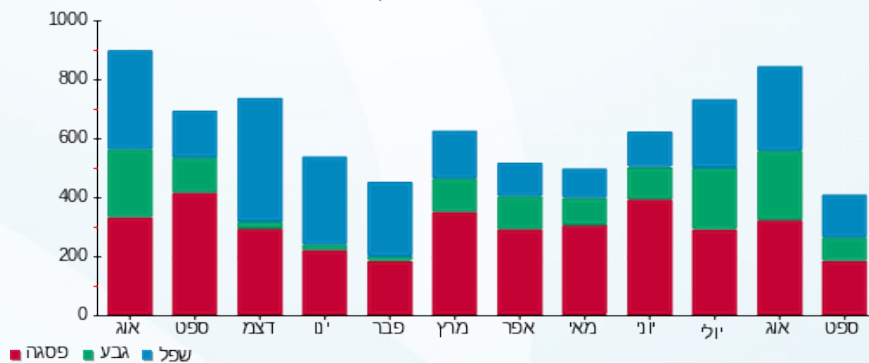



04/10/21 תאריך הפקה:  
 27/09/21 תאריך קריאה נוכחית:  
 24/08/21 תאריך קריאה קודמת:

**שם דייר:** זיו האפט קומה 8  
**שם אתר:** מיקדן מגדלי שקל בני-ברק

**לקוח/ה נכבד/ה, אנו מתכבדים להגיש את חישוב צריכת החשמל לתקופה 27/09/21 - 24/08/21:**

**זיו האפט קומה 8 - 22 - 1 (1x32)00022781**

סוג תעריף	סוג צריכה	קריאה קודמת	קריאה נוכחית	סה"כ צריכה בקוט"ש	מחיר לקוט"ש בא"ג	סה"כ לתשלום
פרטי חשבון עבור תאריכים:						
777	פסגה	24/08/21	31/08/21	14.86	96.41	14.32 ₪
778	גבע	906.70	914.49	7.79	45.00	3.50 ₪
779	שפל	2,808.81	2,808.67	-0.14	31.59	-0.05 ₪
פרטי חשבון עבור תאריכים:						
777	פסגה	01/09/21	27/09/21	27.65	43.79	12.11 ₪
778	גבע	914.49	914.21	-0.27	36.65	-0.10 ₪
779	שפל	2,808.67	2,808.16	-0.51	30.60	-0.16 ₪

**זיו האפט קומה 8 - 23 - 2 (1x32)00022781**

סוג תעריף	סוג צריכה	קריאה קודמת	קריאה נוכחית	סה"כ צריכה בקוט"ש	מחיר לקוט"ש בא"ג	סה"כ לתשלום
פרטי חשבון עבור תאריכים:						
777	פסגה	24/08/21	31/08/21	5.54	96.41	5.34 ₪
778	גבע	9,608.76	9,612.87	4.11	45.00	1.85 ₪
779	שפל	15,124.56	15,133.11	8.55	31.59	2.70 ₪
פרטי חשבון עבור תאריכים:						
777	פסגה	01/09/21	27/09/21	13.72	43.79	6.01 ₪
778	גבע	9,612.87	9,622.61	9.74	36.65	3.57 ₪
779	שפל	15,133.11	15,151.74	18.63	30.60	5.70 ₪

**זיו האפט קומה 8 - 24 - 2 (1x32)00022781**

סוג תעריף	סוג צריכה	קריאה קודמת	קריאה נוכחית	סה"כ צריכה בקוט"ש	מחיר לקוט"ש בא"ג	סה"כ לתשלום
פרטי חשבון עבור תאריכים:						
777	פסגה	24/08/21	31/08/21	15.22	96.41	14.67 ₪
778	גבע	4,909.09	4,918.11	9.02	45.00	4.06 ₪
779	שפל	7,410.42	7,419.68	9.25	31.59	2.92 ₪
פרטי חשבון עבור תאריכים:						
		01/09/21	27/09/21			





זיו האפט קומה 2 8 - 24 - 00022781 (1x32)

סוג תעריף	סוג צריכה	קריאה קודמת	קריאה נוכחית	סה"כ צריכה בקוט"ש	מחיר לקוט"ש בא"ג	סה"כ לתשלום
777	פסגה	7,092.88	7,126.05	33.17	43.79	14.52 ₪
778	גבע	4,918.11	4,928.58	10.47	36.65	3.84 ₪
779	שפל	7,419.68	7,440.83	21.16	30.60	6.47 ₪

סה"כ לדירה:

פסגה	גבע	שפל	סה"כ	שיא ביקוש
110.15	40.85	56.94	207.94	0.88
17.60 ₪	16.72 ₪	66.98 ₪	101.29 ₪	

סה"כ צריכה

סה"כ לתשלום

38.02 ₪	<p><b>תשלום קבוע</b></p> <p><b>תשלום עבור גודל חיבור בא (1x96) KVA</b></p> <p><b>סה"כ</b></p> <p><b>מע"מ 17.00%</b></p>	<p><b>סה"כ לתשלום</b></p>
6.82 ₪		
146.13 ₪		
24.84 ₪		
170.97 ₪	<b>כולל מע"מ</b>	

התפלגות חיוב בש"ח לפי תעו"ז

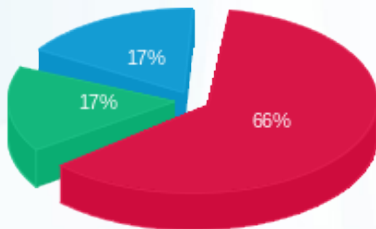

■ פסגה (66.98 ₪)  
■ גבע (16.72 ₪)  
■ שפל (17.60 ₪)

הסטוריית צריכה בקוט"ש

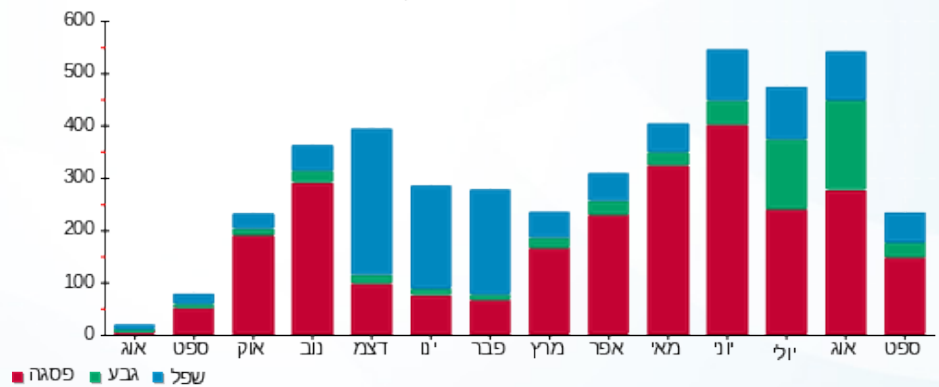

04/10/21 תאריך הפקה:  
 27/09/21 תאריך קריאה נוכחית:  
 24/08/21 תאריך קריאה קודמת:

שם דייר: זיו הפט 1 (BDO) (קומה 6)  
 שם אתר: מיקדן מגדלי שקל בני-ברק

לקוח/ה נכבד/ה, אנו מתכבדים להגיש את חישוב צריכת החשמל לתקופה 27/09/21 - 24/08/21:

זיו הפט 1 (BDO) (קומה 6) - 8 - 00025220 (3x32)

סוג תעריף	סוג צריכה	קריאה קודמת	קריאה נוכחית	סה"כ צריכה בקוט"ש	מחיר לקוט"ש בא"ג	סה"כ לתשלום
פרטי חשבון עבור תאריכים:						
777	פסגה	24/08/21	31/08/21	51.96	96.41	26,496.48
778	גבע	8,826.29	8,855.29	29.00	45.00	26,444.52
779	שפל	18,781.04	18,807.21	26.17	31.59	8,855.29
פרטי חשבון עבור תאריכים:						
777	פסגה	01/09/21	27/09/21	123.36	43.79	26,619.84
778	גבע	8,855.29	8,891.46	36.17	36.65	26,496.48
779	שפל	18,807.21	18,881.64	74.43	30.60	8,855.29

סה"כ לדייר:

פסגה	גבע	שפל	סה"כ	שיא ביקוש
175.32	65.18	100.59	341.09	3.38
104.11 ₪	26.31 ₪	31.04 ₪	161.46 ₪	

סה"כ צריכה  
 סה"כ לתשלום

38.02 ₪	<b>תשלום קבוע</b> <b>תשלום עבור גודל חיבור בKVA (3x32)</b> <b>סה"כ</b> <b>מע"מ 17.00%</b>	<b>סה"כ לתשלום</b>
6.82 ₪		
206.30 ₪		
35.07 ₪		
241.37 ₪	<b>כולל מע"מ</b>	

התפלגות חיוב בש"ח לפי תע"ז

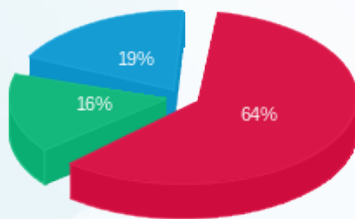

■ פסגה (104.11 ₪)  
 ■ גבע (26.31 ₪)  
 ■ שפל (31.04 ₪)

הסטוריית צריכה בקוט"ש

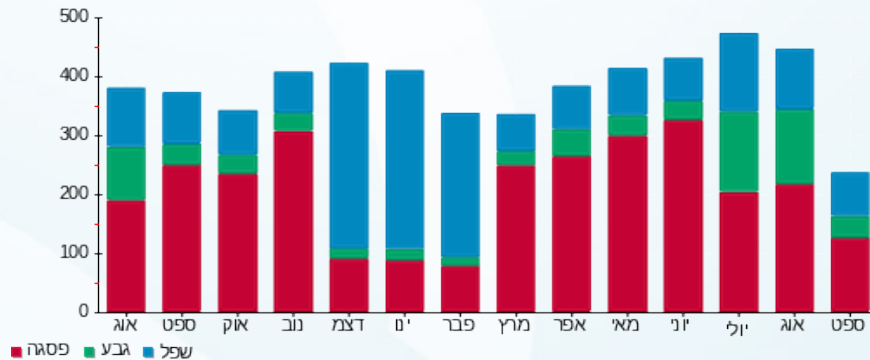

04/10/21 תאריך הפקה:  
 27/09/21 תאריך קריאה נוכחית:  
 24/08/21 תאריך קריאה קודמת:

שם דייר: זיו הפט 2 (BDO) (קומה 12)  
 שם אתר: מיקדן מגדלי שקל בני-ברק

לקוח/ה נכבד/ה, אנו מתכבדים להגיש את חישוב צריכת החשמל לתקופה 27/09/21 - 24/08/21:

זיו הפט 2 (BDO) (קומה 12) - 6 - (3x40)00025038

סוג תעריף	סוג צריכה	קריאה קודמת	קריאה נוכחית	סה"כ צריכה בקוט"ש	מחיר לקוט"ש בא"ג	סה"כ לתשלום
פרטי חשבון עבור תאריכים:						
777	פסגה	24/08/21	31/08/21	186.95	96.41	180.24 ₪
778	גבע	44,614.05	44,740.60	126.55	45.00	56.95 ₪
779	שפל	94,947.27	95,095.78	148.51	31.59	46.91 ₪
פרטי חשבון עבור תאריכים:						
777	פסגה	144,860.54	145,298.53	437.99	43.79	191.79 ₪
778	גבע	44,740.60	44,932.41	191.81	36.65	70.30 ₪
779	שפל	95,095.78	95,474.52	378.74	30.60	115.89 ₪

סה"כ לדייר:

פסגה	גבע	שפל	סה"כ	שיא ביקוש
624.94	318.36	527.25	1,470.54	11.43
₪ 372.04	₪ 127.25	₪ 162.81	₪ 662.09	

סה"כ צריכה  
סה"כ לתשלום

211.60 ₪	<b>תשלום קבוע</b> <b>תשלום עבור גודל חיבור בKVA (3x40)</b> <b>סה"כ</b> <b>מע"מ 17.00%</b>	<b>סה"כ לתשלום</b> <b>כולל מע"מ</b>
8.52 ₪		
882.21 ₪		
149.98 ₪		
1,032.19 ₪		

התפלגות חיוב בש"ח לפי תע"ז

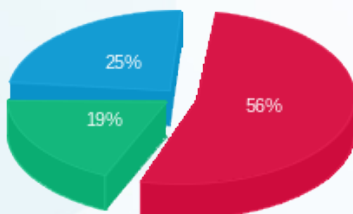

פסגה (372.04 ₪) 19%  
 גבע (127.25 ₪) 25%  
 שפל (162.81 ₪) 56%

הסטוריית צריכה בקוט"ש

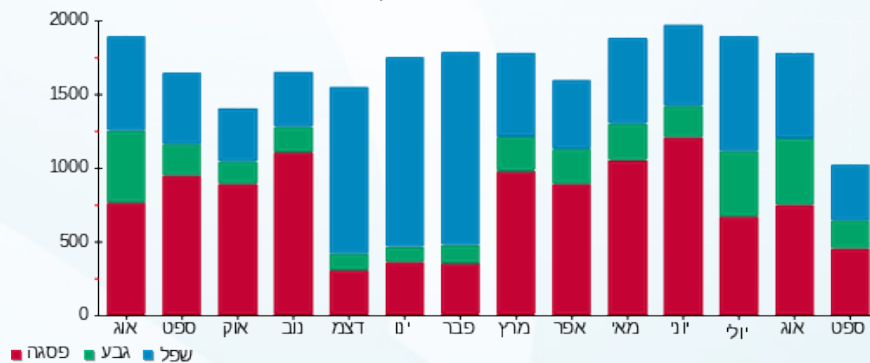

04/10/21 תאריך הפקה:  
 27/09/21 תאריך קריאה נוכחית:  
 24/08/21 תאריך קריאה קודמת:

שם דייר: זיו הפט 3 (BDO) (קומה 12)  
 שם אתר: מיקדן מגדלי שקל בני-ברק

לקוח/ה נכבד/ה, אנו מתכבדים להגיש את חישוב צריכת החשמל לתקופה 27/09/21 - 24/08/21:

זיו הפט 3 (BDO) (קומה 12) - 7 - (3x40)00025038

סוג תעריף	סוג צריכה	קריאה קודמת	קריאה נוכחית	סה"כ צריכה בקוט"ש	מחיר לקוט"ש בא"ג	סה"כ לתשלום
פרטי חשבון עבור תאריכים:						
777	פסגה	24/08/21	31/08/21	104.76	96.41	101.00 ₪
778	גבע	16,443.82	16,506.13	62.32	45.00	28.04 ₪
779	שפל	40,899.89	40,967.43	67.54	31.59	21.34 ₪
פרטי חשבון עבור תאריכים:						
777	פסגה	01/09/21	27/09/21	243.36	43.79	106.57 ₪
778	גבע	16,506.13	16,608.29	102.16	36.65	37.44 ₪
779	שפל	40,967.43	41,163.92	196.49	30.60	60.12 ₪

סה"כ לדייר:

פסגה	גבע	שפל	סה"כ	שיא ביקוש
348.12	164.48	264.02	776.62	6.57
₪ 207.56	₪ 65.49	₪ 81.46	₪ 354.51	

סה"כ צריכה  
 סה"כ לתשלום

38.02 ₪	<b>תשלום קבוע</b> <b>תשלום עבור גודל חיבור בKVA (3x40)</b> <b>סה"כ</b> <b>מע"מ 17.00%</b>	<b>סה"כ לתשלום</b>
8.52 ₪		
401.05 ₪		
68.18 ₪		
469.23 ₪	<b>כולל מע"מ</b>	

התפלגות חיוב בש"ח לפי תע"ז

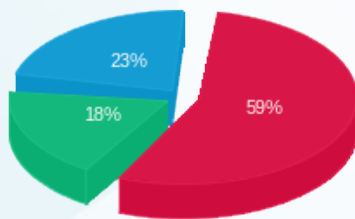

פסגה (207.56 ₪) 18%  
 גבע (65.49 ₪) 23%  
 שפל (81.46 ₪) 59%

הסטוריית צריכה בקוט"ש

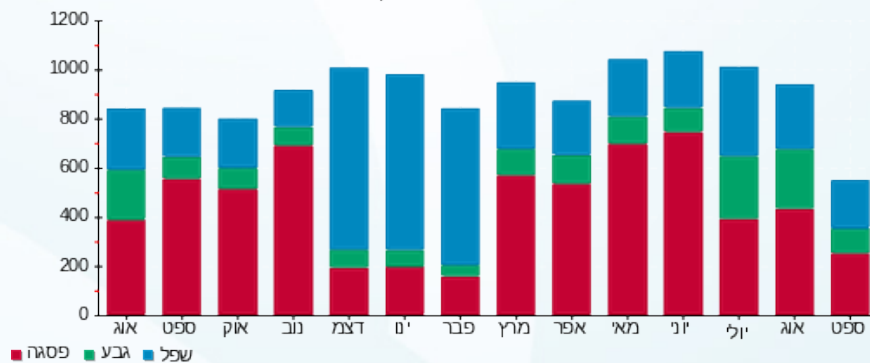

04/10/21 תאריך הפקה:  
 27/09/21 תאריך קריאה נוכחית:  
 24/08/21 תאריך קריאה קודמת:

שם דייר: זיו הפט 4 (קומה 12)  
 שם אתר: מיקדן מגדלי שקל בני-ברק

לקוח/ה נכבד/ה, אנו מתכבדים להגיש את חישוב צריכת החשמל לתקופה 27/09/21 - 24/08/21:

זיו הפט 4 (קומה 12) - 1 - 00025038 (3x40)

סוג תעריף	סוג צריכה	קריאה קודמת	קריאה נוכחית	סה"כ צריכה בקוט"ש	מחיר לקוט"ש בא"ג	סה"כ לתשלום
פרטי חשבון עבור תאריכים:						
777	פסגה	24/08/21	31/08/21	77.16	96.41	74.39 ₪
778	גבע	34,961.18	35,001.10	39.92	45.00	17.96 ₪
779	שפל	39,304.56	39,342.02	37.45	31.59	11.83 ₪
פרטי חשבון עבור תאריכים:						
777	פסגה	79,826.09	79,976.07	149.98	43.79	65.67 ₪
778	גבע	35,001.10	35,038.53	37.42	36.65	13.72 ₪
779	שפל	39,342.02	39,413.91	71.89	30.60	22.00 ₪

סה"כ לדייר:

פסגה	גבע	שפל	סה"כ	שיא ביקוש
227.14	77.34	109.34	413.82	4.53
140.07 ₪	31.68 ₪	33.83 ₪	205.57 ₪	

סה"כ צריכה  
 סה"כ לתשלום

38.02 ₪	<b>תשלום קבוע</b> <b>תשלום עבור גודל חיבור בKVA (3x40)</b> <b>סה"כ</b> <b>מע"מ 17.00%</b>	<b>סה"כ לתשלום</b>
8.52 ₪		
252.12 ₪		
42.86 ₪		
294.98 ₪	<b>כולל מע"מ</b>	

התפלגות חיוב בש"ח לפי תעו"ז

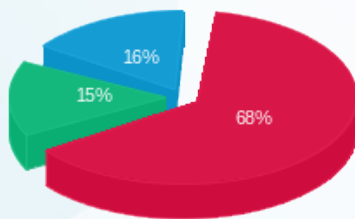

פסגה (140.07 ₪)  
 גבע (31.68 ₪)  
 שפל (33.83 ₪)

הסטוריית צריכה בקוט"ש

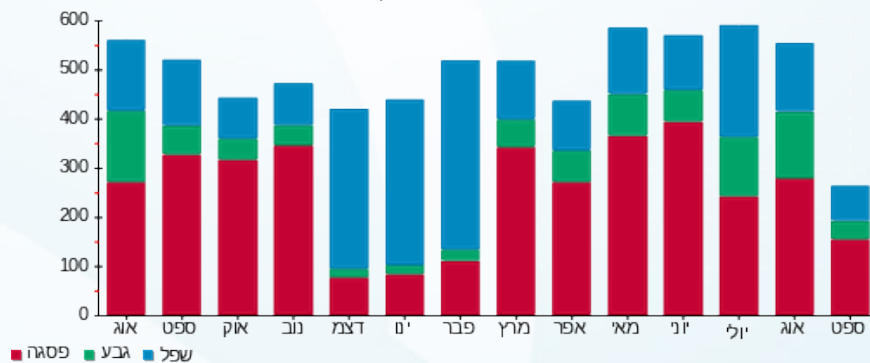

04/10/21 תאריך הפקה:  
 27/09/21 תאריך קריאה נוכחית:  
 24/08/21 תאריך קריאה קודמת:

שם דייר: חי סחר (שיווק ק.ר.) בע"מ  
 שם אתר: מיקדן מגדלי שקל בני-ברק

לקוח/ה נכבד/ה, אנו מתכבדים להגיש את חישוב צריכת החשמל לתקופה 27/09/21 - 24/08/21:

חי סחר (שיווק ק.ר.) בע"מ - 4 - 00025044(3x40)

סוג תעריף	סוג צריכה	קריאה קודמת	קריאה נוכחית	סה"כ צריכה בקוט"ש	מחיר לקוט"ש בא"ג	סה"כ לתשלום
פרטי חשבון עבור תאריכים:						
777	פסגה	24/08/21	31/08/21	83.30	96.41	80.31 ₪
778	גבע	23,825.90	23,889.01	63.11	45.00	28.40 ₪
779	שפל	40,433.79	40,525.02	91.23	31.59	28.82 ₪
פרטי חשבון עבור תאריכים:						
777	פסגה	52,908.52	53,133.65	225.12	43.79	98.58 ₪
778	גבע	23,889.01	24,020.06	131.05	36.65	48.03 ₪
779	שפל	40,525.02	40,780.98	255.97	30.60	78.33 ₪

סה"כ לדייר:

פסגה	גבע	שפל	סה"כ	שיא ביקוש
308.43	194.16	347.19	849.78	6.18
₪ 178.90	₪ 76.43	₪ 107.14	₪ 362.47	

סה"כ צריכה  
 סה"כ לתשלום

38.02 ₪	<b>תשלום קבוע</b> <b>תשלום עבור גודל חיבור בKVA (3x40)</b> <b>סה"כ</b> <b>מע"מ 17.00%</b>	<b>סה"כ לתשלום</b>
8.52 ₪		
409.01 ₪		
69.53 ₪		
478.54 ₪	<b>כולל מע"מ</b>	

התפלגות חיוב בש"ח לפי תע"ז

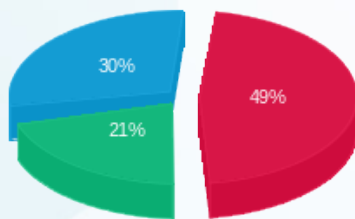

פסגה (₪ 178.90) (21%)  
 גבע (₪ 76.43) (30%)  
 שפל (₪ 107.14) (49%)

הסטוריית צריכה בקוט"ש

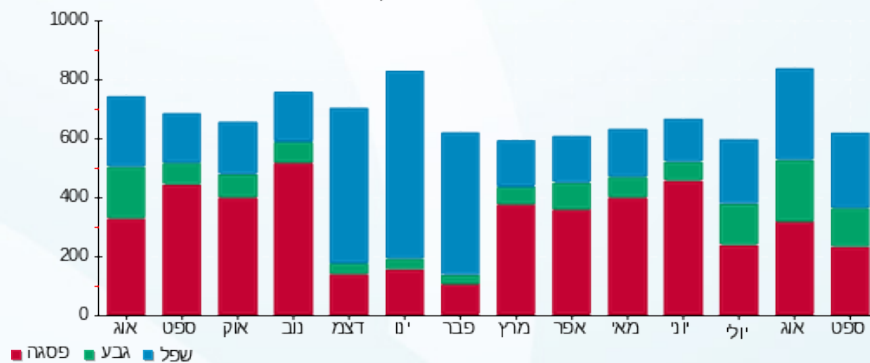



04/10/21 תאריך הפקה:  
 27/09/21 תאריך קריאה נוכחית:  
 24/08/21 תאריך קריאה קודמת:

שם דייר: חן יאיר (קומה 8)  
 שם אתר: מיקדן מגדלי שקל בני-ברק

לקוח/ה נכבד/ה, אנו מתכבדים להגיש את חישוב צריכת החשמל לתקופה 27/09/21 - 24/08/21:

חן יאיר (קומה 8) - 2 - (3x80)00024957

סוג תעריף	סוג צריכה	קריאה קודמת	קריאה נוכחית	סה"כ צריכה בקוט"ש	מחיר לקוט"ש בא"ג	סה"כ לתשלום
פרטי חשבון עבור תאריכים:						
777	פסגה	24/08/21	31/08/21	126.24	96.41	121.71 ₪
778	גבע	90,871.38	90,951.30	79.92	45.00	35.96 ₪
779	שפל	99,171.19	99,261.52	90.34	31.59	28.54 ₪
פרטי חשבון עבור תאריכים:						
777	פסגה	169,008.21	169,388.37	380.16	43.79	166.47 ₪
778	גבע	90,951.30	91,097.16	145.86	36.65	53.46 ₪
779	שפל	99,261.52	99,498.02	236.50	30.60	72.37 ₪

סה"כ לדייר:

פסגה	גבע	שפל	סה"כ	שיא ביקוש
506.40	225.78	326.84	1,059.02	9.05
₪ 288.18	₪ 89.42	₪ 100.91	₪ 478.51	

סה"כ צריכה  
סה"כ לתשלום

תשלום קבוע	תשלום עבור גודל חיבור בKVA (3x80)	סה"כ	מע"מ 17.00%	סה"כ לתשלום	כולל מע"מ
38.02 ₪	17.04 ₪	533.58 ₪	90.71 ₪	624.29 ₪	

התפלגות חיוב בש"ח לפי תע"ז

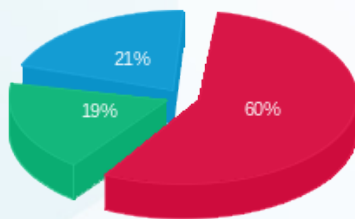

פסגה (288.18 ₪)  
 גבע (89.42 ₪)  
 שפל (100.91 ₪)

הסטוריית צריכה בקוט"ש

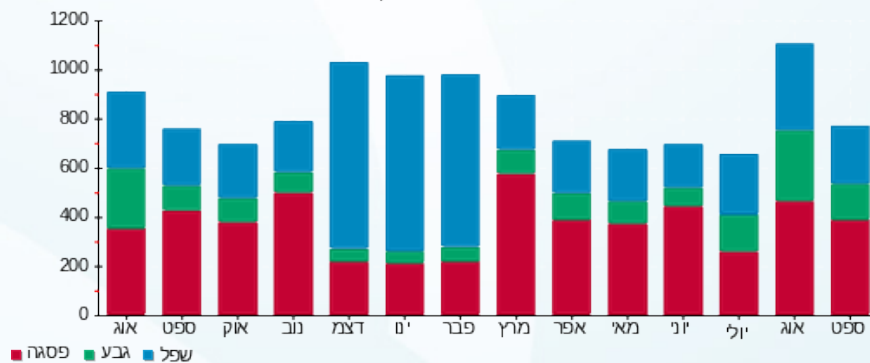



04/10/21

תאריך הפקה:

שם דייר: יניב בשן רו"ח (קומה 6)  
שם אתר: מיקדן מגדלי שקל בני-ברק

27/09/21

תאריך קריאה נוכחית:

24/08/21

תאריך קריאה קודמת:

לקוח/ה נכבד/ה, אנו מתכבדים להגיש את חישוב צריכת החשמל לתקופה 27/09/21 - 24/08/21:

יניב בשן רו"ח (קומה 6) - 3 - 00022702(3x25)

סוג תעריף	סוג צריכה	קריאה קודמת	קריאה נוכחית	סה"כ צריכה בקוט"ש	מחיר לקוט"ש בא"ג	סה"כ לתשלום
פרטי חשבון עבור תאריכים:						
777	פסגה	24/08/21	31/08/21	55.02	96.41	53.04 ₪
778	גבע	7,357.97	7,394.29	36.33	45.00	16.35 ₪
779	שפל	25,022.28	25,083.84	61.56	31.59	19.45 ₪
פרטי חשבון עבור תאריכים:						
777	פסגה	27,925.69	28,072.83	147.14	43.79	64.43 ₪
778	גבע	7,394.29	7,499.18	104.89	36.65	38.44 ₪
779	שפל	25,083.84	25,265.67	181.83	30.60	55.64 ₪

סה"כ לדייר:

פסגה	גבע	שפל	סה"כ	שיא ביקוש
202.16	141.22	243.39	586.77	3.47
₪ 117.48	₪ 54.79	₪ 75.09	₪ 247.35	

סה"כ צריכה  
סה"כ לתשלום

38.02 ₪	<p><b>תשלום קבוע</b></p> <p><b>תשלום עבור גודל חיבור בKVA (3x25)</b></p> <p><b>סה"כ</b></p> <p><b>מע"מ 17.00%</b></p>	<p><b>סה"כ לתשלום</b></p>
5.33 ₪		
290.70 ₪		
49.42 ₪		
340.12 ₪		<b>כולל מע"מ</b>

התפלגות חיוב בש"ח לפי תעו"ז

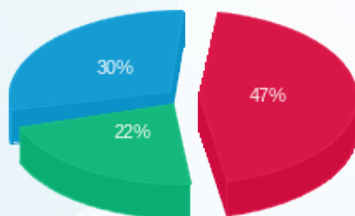

פסגה (117.48 ₪)  
גבע (54.79 ₪)  
שפל (75.09 ₪)

הסטוריית צריכה בקוט"ש

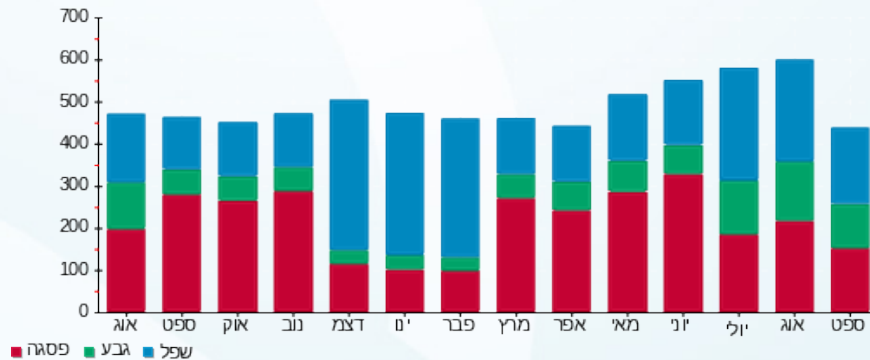

04/10/21 תאריך הפקה:  
 27/09/21 תאריך קריאה נוכחית:  
 24/08/21 תאריך קריאה קודמת:

שם דייר: כספי אדריכלים (קומה 5)  
 שם אתר: מיקדן מגדלי שקל בני-ברק

לקוח/ה נכבד/ה, אנו מתכבדים להגיש את חישוב צריכת החשמל לתקופה 27/09/21 - 24/08/21:

כספי אדריכלים (קומה 5) - 2 - 00022685 (3x40)

סוג תעריף	סוג צריכה	קריאה קודמת	קריאה נוכחית	סה"כ צריכה בקוט"ש	מחיר לקוט"ש בא"ג	סה"כ לתשלום
פרטי חשבון עבור תאריכים:						
777	פסגה	24/08/21	31/08/21	106.63	96.41	102.81 ₪
778	גבע	143,218.26	143,278.01	59.74	45.00	26.88 ₪
779	שפל	132,451.49	132,509.07	57.58	31.59	18.19 ₪
פרטי חשבון עבור תאריכים:						
777	פסגה	169,484.26	169,774.21	289.96	43.79	126.97 ₪
778	גבע	143,278.01	143,357.39	79.38	36.65	29.09 ₪
779	שפל	132,509.07	132,602.17	93.09	30.60	28.49 ₪

סה"כ לדייר:

פסגה	גבע	שפל	סה"כ	שיא ביקוש
396.59	139.13	150.68	686.39	6.87
₪ 229.78	₪ 55.98	₪ 46.68	₪ 332.43	

סה"כ צריכה  
סה"כ לתשלום

תשלום קבוע	תשלום עבור גודל חיבור בKVA (3x40)	סה"כ	מע"מ 17.00%	סה"כ לתשלום	כולל מע"מ
38.02 ₪	8.52 ₪	378.98 ₪	64.43 ₪	443.40 ₪	

התפלגות חיוב בש"ח לפי תעו"ז

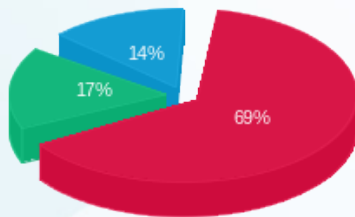

פסגה (229.78 ₪)  
 גבע (55.98 ₪)  
 שפל (46.68 ₪)

הסטוריית צריכה בקוט"ש

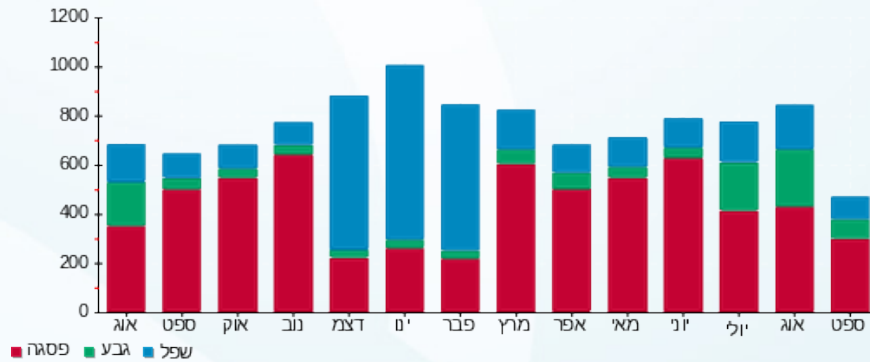

04/10/21 תאריך הפקה:  
 27/09/21 תאריך קריאה נוכחית:  
 24/08/21 תאריך קריאה קודמת:

שם דייר: מוקמאל מנשה (קומה 6)  
 שם אתר: מיקדן מגדלי שקל בני-ברק

לקוח/ה נכבד/ה, אנו מתכבדים להגיש את חישוב צריכת החשמל לתקופה 27/09/21 - 24/08/21:

מוקמאל מנשה (קומה 6) - 4 - 00025220 (3x32)

סוג תעריף	סוג צריכה	קריאה קודמת	קריאה נוכחית	סה"כ צריכה בקוט"ש	מחיר לקוט"ש בא"ג	סה"כ לתשלום
פרטי חשבון עבור תאריכים:						
777	פסגה	24/08/21	31/08/21	14.51	96.41	13.98 ₪
778	גבע	9,320.57	9,336.23	15.67	45.00	7.05 ₪
779	שפל	6,845.12	6,852.44	7.32	31.59	2.31 ₪
פרטי חשבון עבור תאריכים:						
777	פסגה	01/09/21	27/09/21	55.36	43.79	24.24 ₪
778	גבע	9,336.23	9,357.20	20.96	36.65	7.68 ₪
779	שפל	6,852.44	6,858.81	6.37	30.60	1.95 ₪

סה"כ לדייר:

פסגה	גבע	שפל	סה"כ	שיא ביקוש
69.87	36.63	13.69	120.18	2.54
₪ 38.23	₪ 14.73	₪ 4.26	₪ 57.22	

סה"כ צריכה  
 סה"כ לתשלום

תשלום קבוע	תשלום עבור גודל חיבור בKVA (3x32)	סה"כ	מע"מ 17.00%	סה"כ לתשלום	כולל מע"מ
38.02 ₪	6.82 ₪	102.06 ₪	17.35 ₪	119.41 ₪	

התפלגות חיוב בש"ח לפי תע"ז

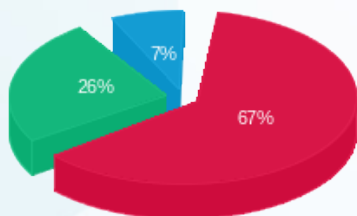

פסגה (38.23 ₪)  
 גבע (14.73 ₪)  
 שפל (4.26 ₪)

הסטוריית צריכה בקוט"ש

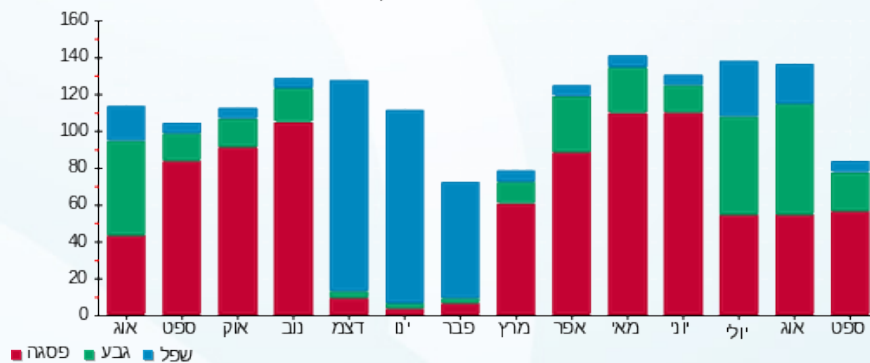

04/10/21 תאריך הפקה:  
 27/09/21 תאריך קריאה נוכחית:  
 24/08/21 תאריך קריאה קודמת:

שם דייר: מושגח פלוס בע"מ (קומה 9)  
 שם אתר: מיקדן מגדלי שקל בני-ברק

לקוח/ה נכבד/ה, אנו מתכבדים להגיש את חישוב צריכת החשמל לתקופה 27/09/21 - 24/08/21:

מושגח פלוס בע"מ (קומה 9) - 7 - 00024971 (3x50)

סוג תעריף	סוג צריכה	קריאה קודמת	קריאה נוכחית	סה"כ צריכה בקוט"ש	מחיר לקוט"ש בא"ג	סה"כ לתשלום
פרטי חשבון עבור תאריכים:						
777	פסגה	24/08/21	31/08/21	69.84	96.41	67.34
778	גבע	13,078.68	13,111.03	32.35	45.00	14.56
779	שפל	29,434.95	29,476.86	41.91	31.59	13.24
פרטי חשבון עבור תאריכים:						
777	פסגה	37,064.30	37,198.91	134.61	43.79	58.95
778	גבע	13,111.03	13,166.38	55.35	36.65	20.29
779	שפל	29,476.86	29,587.95	111.09	30.60	33.99

סה"כ לדייר:

פסגה	גבע	שפל	סה"כ	שיא ביקוש
204.46	87.70	153.00	445.15	4.20
126.28	34.84	47.23	208.36	

סה"כ צריכה  
 סה"כ לתשלום

38.02	<b>תשלום קבוע</b> <b>תשלום עבור גודל חיבור בKVA (3x50)</b> <b>סה"כ</b> <b>מע"מ 17.00%</b>	
10.65		
257.03		
43.69		
300.72	<b>סה"כ לתשלום</b>	<b>כולל מע"מ</b>

התפלגות חיוב בש"ח לפי תעו"ז

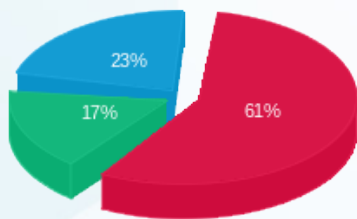

פסגה (126.28 ₪)  
 גבע (34.84 ₪)  
 שפל (47.23 ₪)

הסטוריית צריכה בקוט"ש

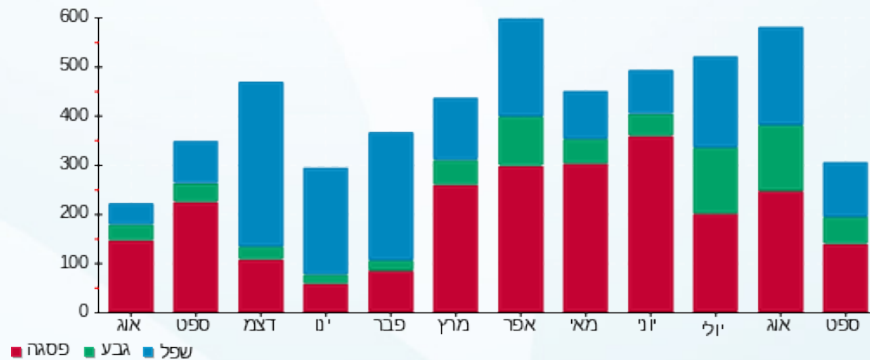

04/10/21 תאריך הפקה:  
 27/09/21 תאריך קריאה נוכחית:  
 24/08/21 תאריך קריאה קודמת:

שם דייר: מטב - עמותה לשרותי טיפול ורווחה (קומה 9)  
 שם אתר: מיקדן מגדלי שקל בני-ברק

לקוח/ה נכבד/ה, אנו מתכבדים להגיש את חישוב צריכת החשמל לתקופה 27/09/21 - 24/08/21:

מטב - עמותה לשרותי טיפול ורווחה (קומה 9) - 8 - (3x40)00024971

סוג תעריף	סוג צריכה	קריאה קודמת	קריאה נוכחית	סה"כ צריכה בקוט"ש	מחיר לקוט"ש בא"ג	סה"כ לתשלום
פרטי חשבון עבור תאריכים:						
777	פסגה	24/08/21	31/08/21	174.97	96.41	168.69 ₪
778	גבע	39,761.10	39,831.59	70.49	45.00	31.72 ₪
779	שפל	64,741.12	64,782.82	41.69	31.59	13.17 ₪
פרטי חשבון עבור תאריכים:						
777	פסגה	91,893.19	92,256.08	362.88	43.79	158.91 ₪
778	גבע	39,831.59	39,936.52	104.93	36.65	38.46 ₪
779	שפל	64,782.82	64,854.99	72.17	30.60	22.08 ₪

סה"כ לדייר:

פסגה	גבע	שפל	סה"כ	שיא ביקוש
537.86	175.42	113.87	827.15	9.90
₪ 327.60	₪ 70.18	₪ 35.26	₪ 433.03	

סה"כ צריכה  
 סה"כ לתשלום

38.02 ₪	<b>תשלום קבוע</b> <b>תשלום עבור גודל חיבור בKVA (3x40)</b> <b>סה"כ</b> <b>מע"מ 17.00%</b>	<b>סה"כ לתשלום</b>
8.52 ₪		
479.58 ₪		
81.53 ₪		
561.10 ₪	<b>כולל מע"מ</b>	

התפלגות חיוב בש"ח לפי תעו"ז

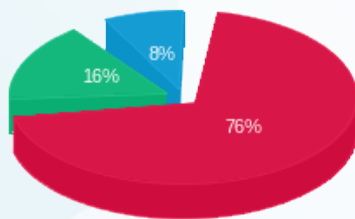

פסגה (327.60 ₪)  
 גבע (70.18 ₪)  
 שפל (35.26 ₪)

הסטוריית צריכה בקוט"ש

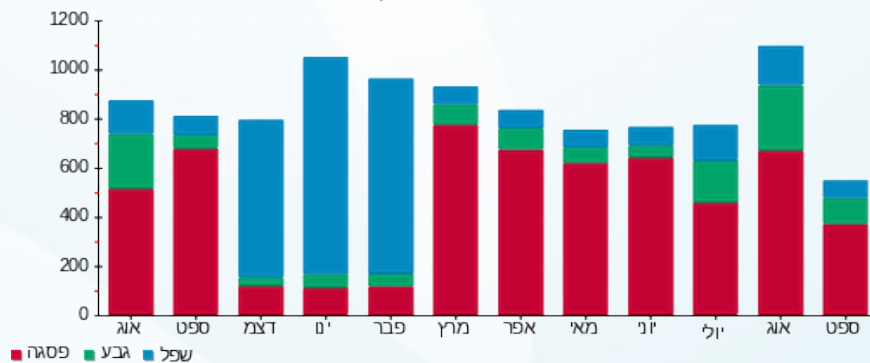

04/10/21 תאריך הפקה:  
 27/09/21 תאריך קריאה נוכחית:  
 24/08/21 תאריך קריאה קודמת:

שם דייר: מי ברק (קומה 5)  
 שם אתר: מיקדן מגדלי שקל בני-ברק

לקוח/ה נכבד/ה, אנו מתכבדים להגיש את חישוב צריכת החשמל לתקופה 27/09/21 - 24/08/21:

מי ברק (קומה 5) - 6 - 00022702 (3x160)

סוג תעריף	סוג צריכה	קריאה קודמת	קריאה נוכחית	סה"כ צריכה בקוט"ש	מחיר לקוט"ש בא"ג	סה"כ לתשלום
פרטי חשבון עבור תאריכים:						
777	פסגה	24/08/21	31/08/21	414.68	96.41	399.79 ₪
778	גבע	109,859.95	110,168.22	308.26	45.00	138.72 ₪
779	שפל	322,164.83	322,548.76	383.93	31.59	121.28 ₪
פרטי חשבון עבור תאריכים:						
777	פסגה	384,244.72	385,197.12	952.40	43.79	417.06 ₪
778	גבע	110,168.22	110,645.36	477.15	36.65	174.87 ₪
779	שפל	322,548.76	323,458.58	909.82	30.60	278.40 ₪

סה"כ לדייר:

פסגה	גבע	שפל	סה"כ	שיא ביקוש
1,367.08	785.41	1,293.75	3,446.24	22.58
₪ 816.85	₪ 313.59	₪ 399.69	₪ 1,530.13	

סה"כ צריכה  
סה"כ לתשלום

211.60 ₪	<b>תשלום קבוע</b> <b>תשלום עבור גודל חיבור בKVA (3x160)</b> <b>סה"כ</b> <b>מע"מ 17.00%</b>	<b>סה"כ לתשלום</b> <b>כולל מע"מ</b>
34.09 ₪		
1,775.82 ₪		
301.89 ₪		
2,077.71 ₪		

התפלגות חיוב בש"ח לפי תע"ז

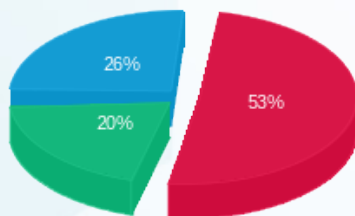

פסגה (816.85 ₪)  
 גבע (313.59 ₪)  
 שפל (399.69 ₪)

הסטוריית צריכה בקוט"ש

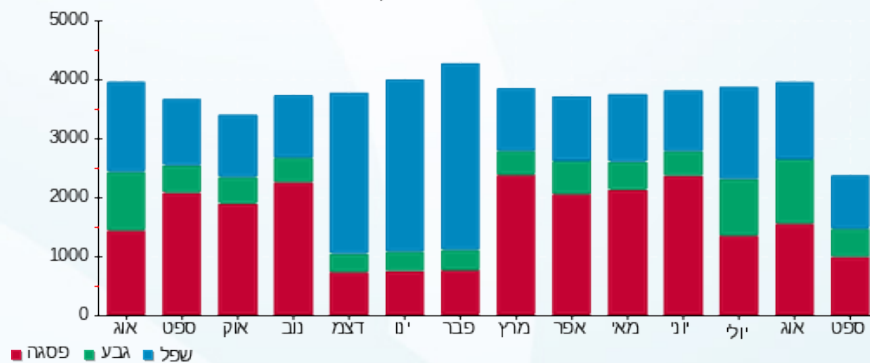

04/10/21 תאריך הפקה:  
 27/09/21 תאריך קריאה נוכחית:  
 24/08/21 תאריך קריאה קודמת:

שם דייר: מי ברק (קומה 9)  
 שם אתר: מיקדן מגדלי שקל בני-ברק

לקוח/ה נכבד/ה, אנו מתכבדים להגיש את חישוב צריכת החשמל לתקופה 27/09/21 - 24/08/21:

מי ברק (קומה 9) - 6 - (3x40)00024971

סוג תעריף	סוג צריכה	קריאה קודמת	קריאה נוכחית	סה"כ צריכה בקוט"ש	מחיר לקוט"ש בא"ג	סה"כ לתשלום
פרטי חשבון עבור תאריכים:						
777	פסגה	24/08/21	31/08/21	136.30	96.41	131.40 ₪
778	גבע	85,910.20	85,977.25	67.05	45.00	30.17 ₪
779	שפל	89,355.97	89,450.71	94.73	31.59	29.93 ₪
פרטי חשבון עבור תאריכים:						
777	פסגה	176,298.97	176,556.23	257.27	43.79	112.66 ₪
778	גבע	85,977.25	86,081.70	104.45	36.65	38.28 ₪
779	שפל	89,450.71	89,654.46	203.75	30.60	62.35 ₪

סה"כ לדייר:

פסגה	גבע	שפל	סה"כ	שיא ביקוש
393.56	171.50	298.48	863.54	11.19
244.06 ₪	68.45 ₪	92.27 ₪	404.78 ₪	

סה"כ צריכה  
 סה"כ לתשלום

38.02 ₪	<b>תשלום קבוע</b> <b>תשלום עבור גודל חיבור בKVA (3x40)</b> <b>סה"כ</b> <b>מע"מ 17.00%</b>	<b>סה"כ לתשלום</b>
8.52 ₪		
451.33 ₪		
76.73 ₪		
528.05 ₪	<b>כולל מע"מ</b>	

התפלגות חיוב בש"ח לפי תעו"ז

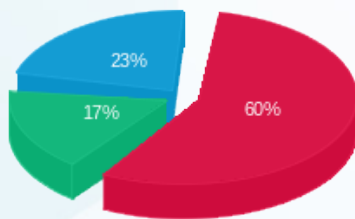

פסגה (244.06 ₪)  
 גבע (68.45 ₪)  
 שפל (92.27 ₪)

הסטוריית צריכה בקוט"ש

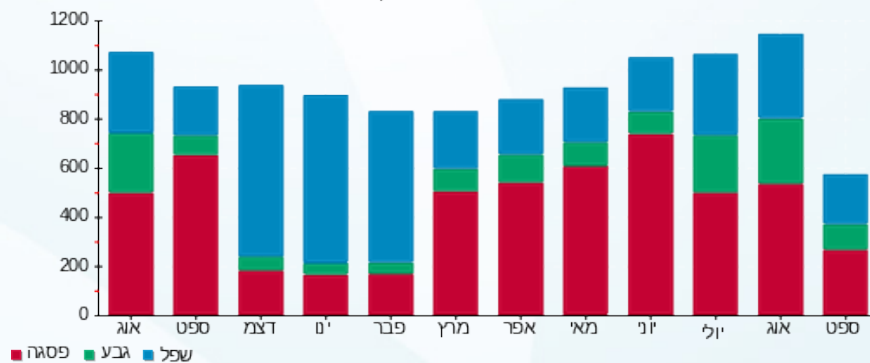



04/10/21 תאריך הפקה:  
 27/09/21 תאריך קריאה נוכחית:  
 24/08/21 תאריך קריאה קודמת:

**שם דייר:** מיזוג אוויר  
**שם אתר:** מיקדן מגדלי שקל בני-ברק

**לקוח/ה נכבד/ה, אנו מתכבדים להגיש את חישוב צריכת החשמל לתקופה 27/09/21 - 24/08/21:**

**צילר 4 - 1 - 00025494 (0x0)**

סוג תעריף	סוג צריכה	קריאה קודמת	קריאה נוכחית	סה"כ צריכה בקוט"ש	מחיר לקוט"ש בא"ג	סה"כ לתשלום
פרטי חשבון עבור תאריכים:						
		24/08/21	31/08/21			
777	פסגה	1,678,695.99	1,683,771.67	5,075.68	96.41	4,893.46 ₪
778	גבע	583,985.12	587,915.45	3,930.33	45.00	1,768.65 ₪
779	שפל	345,417.10	347,200.89	1,783.79	31.59	563.50 ₪
פרטי חשבון עבור תאריכים:						
		01/09/21	27/09/21			
777	פסגה	1,683,771.67	1,695,600.75	11,829.08	43.79	5,179.95 ₪
778	גבע	587,915.45	593,539.54	5,624.09	36.65	2,061.23 ₪
779	שפל	347,200.89	350,463.77	3,262.88	30.60	998.44 ₪

**צילר 2 - 2 - 00025494 (0x0)**

סוג תעריף	סוג צריכה	קריאה קודמת	קריאה נוכחית	סה"כ צריכה בקוט"ש	מחיר לקוט"ש בא"ג	סה"כ לתשלום
פרטי חשבון עבור תאריכים:						
		24/08/21	31/08/21			
777	פסגה	2,020,212.97	2,020,212.96	-0.01	96.41	-0.01 ₪
778	גבע	765,058.68	765,058.66	-0.02	45.00	-0.01 ₪
779	שפל	465,167.78	465,167.78	0.00	31.59	0.00 ₪
פרטי חשבון עבור תאריכים:						
		01/09/21	27/09/21			
777	פסגה	2,020,212.96	2,020,212.89	-0.07	43.79	-0.03 ₪
778	גבע	765,058.66	765,058.63	-0.03	36.65	-0.01 ₪
779	שפל	465,167.78	465,167.76	-0.02	30.60	-0.01 ₪

**לוח משאבות צילרים - 4 - 00025494 (0x0)**

סוג תעריף	סוג צריכה	קריאה קודמת	קריאה נוכחית	סה"כ צריכה בקוט"ש	מחיר לקוט"ש בא"ג	סה"כ לתשלום
פרטי חשבון עבור תאריכים:						
		24/08/21	31/08/21			
777	פסגה	2,220,792.39	2,223,327.73	2,535.34	96.41	2,444.33 ₪
778	גבע	1,161,214.73	1,163,751.46	2,536.74	45.00	1,141.53 ₪
779	שפל	2,610,380.02	2,615,233.77	4,853.74	31.59	1,533.30 ₪
פרטי חשבון עבור תאריכים:						
		01/09/21	27/09/21			





לוח משאבות צילרים - 4 - 00025494(0x0)

סוג תעריף	סוג צריכה	קריאה קודמת	קריאה נוכחית	סה"כ צריכה בקוט"ש	מחיר לקוט"ש בא"ג	סה"כ לתשלום
777	פסגה	2,223,327.73	2,232,642.61	9,314.88	43.79	4,078.98 ₪
778	גבע	1,163,751.46	1,172,995.64	9,244.18	36.65	3,387.99 ₪
779	שפל	2,615,233.77	2,629,970.48	14,736.72	30.60	4,509.44 ₪

צילר 3 - 1 - 00025507(0x0)

סוג תעריף	סוג צריכה	קריאה קודמת	קריאה נוכחית	סה"כ צריכה בקוט"ש	מחיר לקוט"ש בא"ג	סה"כ לתשלום
פרטי חשבון עבור תאריכים:						
		24/08/21	31/08/21			
777	פסגה	1,530,585.37	1,535,921.58	5,336.21	96.41	5,144.64 ₪
778	גבע	607,981.25	611,418.73	3,437.48	45.00	1,546.87 ₪
779	שפל	317,664.04	319,148.06	1,484.02	31.59	468.80 ₪
פרטי חשבון עבור תאריכים:						
		01/09/21	27/09/21			
777	פסגה	1,535,921.58	1,547,899.58	11,978.00	43.79	5,245.17 ₪
778	גבע	611,418.73	615,357.42	3,938.69	36.65	1,443.53 ₪
779	שפל	319,148.06	321,744.92	2,596.86	30.60	794.64 ₪

צילר 3 - 1 - 00025507(0x0)

סוג תעריף	סוג צריכה	קריאה קודמת	קריאה נוכחית	סה"כ צריכה בקוט"ש	מחיר לקוט"ש בא"ג	סה"כ לתשלום
פרטי חשבון עבור תאריכים:						
		24/08/21	31/08/21			
777	פסגה	1,376,600.50	1,380,474.70	3,874.20	96.41	3,735.12 ₪
778	גבע	474,139.92	476,401.20	2,261.28	45.00	1,017.58 ₪
779	שפל	317,683.14	318,370.46	687.32	31.59	217.12 ₪
פרטי חשבון עבור תאריכים:						
		01/09/21	27/09/21			
777	פסגה	1,380,474.70	1,388,009.65	7,534.95	43.79	3,299.55 ₪
778	גבע	476,401.20	478,110.20	1,709.00	36.65	626.35 ₪
779	שפל	318,370.46	320,006.48	1,636.02	30.60	500.62 ₪

לוח מגדלי מים ת"א - 4 - 00025507(0x0)

סוג תעריף	סוג צריכה	קריאה קודמת	קריאה נוכחית	סה"כ צריכה בקוט"ש	מחיר לקוט"ש בא"ג	סה"כ לתשלום
פרטי חשבון עבור תאריכים:						
		24/08/21	31/08/21			
777	פסגה	353,858.60	353,858.64	0.04	96.41	0.04 ₪
778	גבע	268,164.80	268,164.82	0.03	45.00	0.01 ₪
779	שפל	308,380.56	308,380.58	0.02	31.59	0.01 ₪
פרטי חשבון עבור תאריכים:						
		01/09/21	27/09/21			





לוח מגדלי מים ת"א - 4 - (0x0)00025507

סוג תעריף	סוג צריכה	קריאה קודמת	קריאה נוכחית	סה"כ צריכה בקוט"ש	מחיר לקוט"ש בא"ג	סה"כ לתשלום
777	פסגה	353,858.64	353,858.72	0.08	43.79	0.04 ₪
778	גבע	268,164.82	268,164.85	0.02	36.65	0.01 ₪
779	שפל	308,380.58	308,380.58	0.00	30.60	0.00 ₪

יח' אויר צח חיוני - 5 - (0x0)00025507

סוג תעריף	סוג צריכה	קריאה קודמת	קריאה נוכחית	סה"כ צריכה בקוט"ש	מחיר לקוט"ש בא"ג	סה"כ לתשלום
פרטי חשבון עבור תאריכים:						
		24/08/21	31/08/21			
777	פסגה	741,457.90	741,982.61	524.71	96.41	505.87 ₪
778	גבע	378,858.19	379,386.50	528.30	45.00	237.74 ₪
779	שפל	848,810.86	850,122.64	1,311.78	31.59	414.39 ₪
פרטי חשבון עבור תאריכים:						
		01/09/21	27/09/21			
777	פסגה	741,982.61	743,616.61	1,634.00	43.79	715.53 ₪
778	גבע	379,386.50	381,148.27	1,761.77	36.65	645.69 ₪
779	שפל	850,122.64	853,616.12	3,493.48	30.60	1,069.01 ₪

סה"כ לדירי:

פסגה	גבע	שפל	סה"כ	שיא ביקוש
59,637.09	34,971.86	35,846.61	130,455.56	398.56
₪ 35,242.64	₪ 13,877.15	₪ 11,069.26	₪ 60,189.04	

סה"כ צריכה  
סה"כ לתשלום

211.60 ₪	<p><b>תשלום קבוע</b></p> <p><b>תשלום עבור גודל חיבור בKVA (0x0)</b></p> <p><b>סה"כ</b></p> <p><b>מע"מ 17.00%</b></p>
0.00 ₪	
60,400.64 ₪	
10,268.11 ₪	
70,668.75 ₪	<b>סה"כ לתשלום</b>
<b>כולל מע"מ</b>	

התפלגות חיוב בש"ח לפי תעו"ז

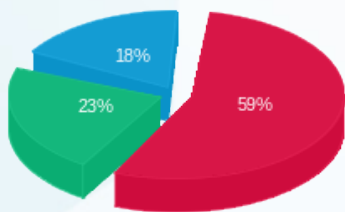

פסגה (35,242.64 ₪) 59%  
גבע (13,877.15 ₪) 23%  
שפל (11,069.26 ₪) 18%

הסטוריית צריכה בקוט"ש





04/10/21

תאריך הפקה:

**שם דייר:** מכללה למנהל קמפוס בני ברק (קומה 7)

27/09/21

תאריך קריאה נוכחית:

**שם אתר:** מיקדן מגדלי שקל בני-ברק

24/08/21

תאריך קריאה קודמת:

**לקוח/ה נכבד/ה, אנו מתכבדים להגיש את חישוב צריכת החשמל לתקופה 27/09/21 - 24/08/21:****מכללה למנהל קמפוס בני ברק (קומה 7) - 1 - 7 - 00022781(1x200)**

סוג תעריף	סוג צריכה	קריאה קודמת	קריאה נוכחית	סה"כ צריכה בקוט"ש	מחיר לקוט"ש בא"ג	סה"כ לתשלום
פרטי חשבון עבור תאריכים:						
		24/08/21	31/08/21			
777	פסגה	144,827.72	144,963.36	135.63	96.41	130.76 ₪
778	גבע	97,553.72	97,650.33	96.61	45.00	43.47 ₪
779	שפל	180,954.82	181,091.22	136.41	31.59	43.09 ₪
פרטי חשבון עבור תאריכים:						
		01/09/21	27/09/21			
777	פסגה	144,963.36	145,261.08	297.73	43.79	130.38 ₪
778	גבע	97,650.33	97,820.33	170.002	36.65	62.31 ₪
779	שפל	181,091.22	181,403.01	311.78	30.60	95.41 ₪

**מכללה למנהל קמפוס בני ברק (קומה 7) - 2 - 8 - 00022781(1x200)**

סוג תעריף	סוג צריכה	קריאה קודמת	קריאה נוכחית	סה"כ צריכה בקוט"ש	מחיר לקוט"ש בא"ג	סה"כ לתשלום
פרטי חשבון עבור תאריכים:						
		24/08/21	31/08/21			
777	פסגה	71,191.78	71,298.19	106.41	96.41	102.59 ₪
778	גבע	42,776.07	42,848.39	72.32	45.00	32.54 ₪
779	שפל	93,708.42	93,784.47	76.06	31.59	24.03 ₪
פרטי חשבון עבור תאריכים:						
		01/09/21	27/09/21			
777	פסגה	71,298.19	71,537.48	239.29	43.79	104.79 ₪
778	גבע	42,848.39	42,975.51	127.13	36.65	46.59 ₪
779	שפל	93,784.47	94,015.23	230.76	30.60	70.61 ₪

**מכללה למנהל קמפוס בני ברק (קומה 7) - 3 - 9 - 00022781(1x200)**

סוג תעריף	סוג צריכה	קריאה קודמת	קריאה נוכחית	סה"כ צריכה בקוט"ש	מחיר לקוט"ש בא"ג	סה"כ לתשלום
פרטי חשבון עבור תאריכים:						
		24/08/21	31/08/21			
777	פסגה	84,125.08	84,283.87	158.79	96.41	153.09 ₪
778	גבע	50,542.73	50,665.59	122.87	45.00	55.29 ₪
779	שפל	127,555.47	127,745.24	189.76	31.59	59.95 ₪
פרטי חשבון עבור תאריכים:						
		01/09/21	27/09/21			





מכללה למנהל קמפוס בני ברק (קומה 7) - 9 - 3 (00022781x200)

סוג תעריף	סוג צריכה	קריאה קודמת	קריאה נוכחית	סה"כ צריכה בקוט"ש	מחיר לקוט"ש בא"ג	סה"כ לתשלום
777	פסגה	84,283.87	84,683.71	399.84	43.79	175.09 ₪
778	גבע	50,665.59	50,947.52	281.92	36.65	103.32 ₪
779	שפל	127,745.24	128,278.28	533.04	30.60	163.11 ₪

סה"כ לדירה:

פסגה	גבע	שפל	סה"כ	שיא ביקוש
1,337.70	870.85	1,477.81	3,686.36	10.84
₪ 796.70	₪ 343.53	₪ 456.19	₪ 1,596.42	

סה"כ צריכה  
סה"כ לתשלום

211.60 ₪	<b>תשלום קבוע</b> <b>תשלום עבור גודל חיבור ב KVA (1x600)</b> <b>סה"כ</b> <b>מע"מ 17.00%</b>	
42.61 ₪		
1,850.63 ₪		
314.61 ₪		
2,165.24 ₪	<b>סה"כ לתשלום</b>	<b>כולל מע"מ</b>

התפלגות חיוב בש"ח לפי תעו"ז

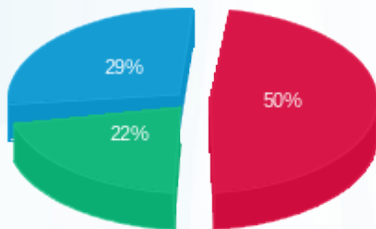

פסגה (796.70 ₪) ■  
 גבע (343.53 ₪) ■  
 שפל (456.19 ₪) ■

הסטוריית צריכה בקוט"ש

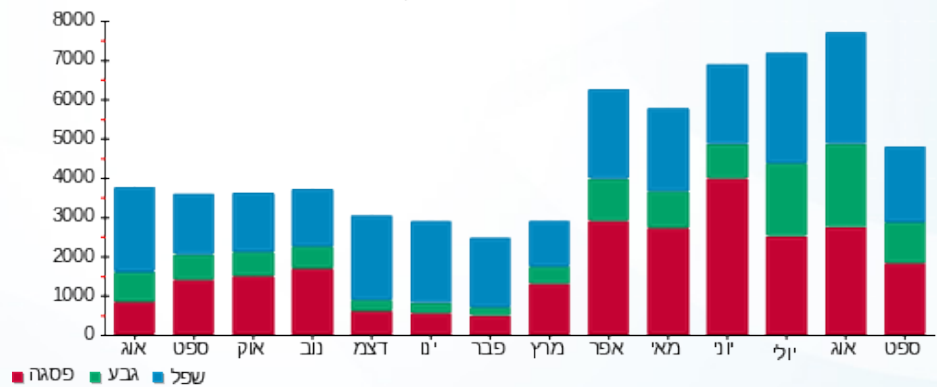



04/10/21 תאריך הפקה:  
 27/09/21 תאריך קריאה נוכחית:  
 24/08/21 תאריך קריאה קודמת:

שם דייר: מנהל האוכלוסין וההגירה  
 שם אתר: מיקדן מגדלי שקל בני-ברק

לקוח/ה נכבד/ה, אנו מתכבדים להגיש את חישוב צריכת החשמל לתקופה 27/09/21 - 24/08/21:

מנהל האוכלוסין וההגירה - 1 - 00025220 (3x250)

סוג תעריף	סוג צריכה	קריאה קודמת	קריאה נוכחית	סה"כ צריכה בקוט"ש	מחיר לקוט"ש בא"ג	סה"כ לתשלום
פרטי חשבון עבור תאריכים:						
		24/08/21	31/08/21			
777	פסגה	335,329.50	335,866.83	537.33	96.41	518.04 ₪
778	גבע	165,608.82	165,993.51	384.69	45.00	173.11 ₪
779	שפל	261,562.55	262,035.88	473.32	31.59	149.52 ₪
פרטי חשבון עבור תאריכים:						
		01/09/21	27/09/21			
777	פסגה	335,866.83	337,251.57	1,384.74	43.79	606.38 ₪
778	גבע	165,993.51	166,713.52	720.006	36.65	263.88 ₪
779	שפל	262,035.88	263,448.32	1,412.44	30.60	432.21 ₪

סה"כ לדייר:

פסגה	גבע	שפל	סה"כ	שיא ביקוש
1,922.07	1,104.70	1,885.76	4,912.53	29.70
₪ 1,124.42	₪ 436.99	₪ 581.73	₪ 2,143.14	

סה"כ צריכה  
סה"כ לתשלום

211.60 ₪	<b>תשלום קבוע</b> <b>תשלום עבור גודל חיבור בKVA (3x250)</b> <b>סה"כ</b> <b>מע"מ 17.00%</b>	
53.26 ₪		
2,408.01 ₪		
409.36 ₪		
2,817.37 ₪	<b>סה"כ לתשלום</b>	<b>כולל מע"מ</b>

התפלגות חיוב בש"ח לפי תע"ז

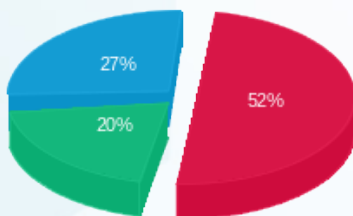

■ פסגה (₪ 1,124.42)  
 ■ גבע (₪ 436.99)  
 ■ שפל (₪ 581.73)

הסטוריית צריכה בקוט"ש

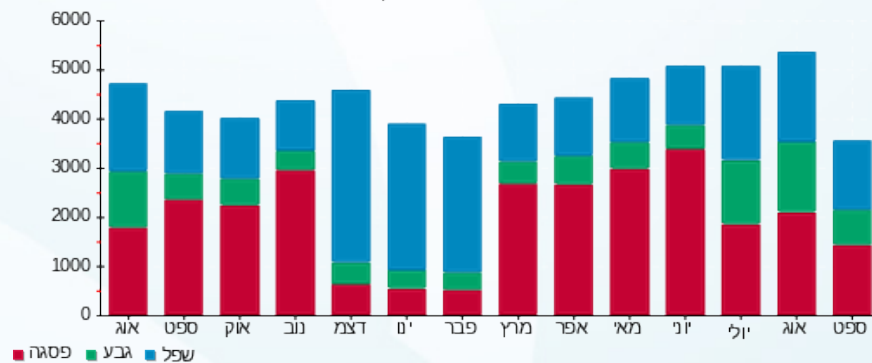



04/10/21 תאריך הפקה:  
 27/09/21 תאריך קריאה נוכחית:  
 24/08/21 תאריך קריאה קודמת:

**שם דייר:** נציבים נכסים וציוד בע"מ  
**שם אתר:** מיקדן מגדלי שקל בני-ברק

לקוח/ה נכבד/ה, אנו מתכבדים להגיש את חישוב צריכת החשמל לתקופה **27/09/21 - 24/08/21**:

נציבים נכסים וציוד בע"מ - 3 - 00023847(3x63)

סוג תעריף	סוג צריכה	קריאה קודמת	קריאה נוכחית	סה"כ צריכה בקוט"ש	מחיר לקוט"ש בא"ג	סה"כ לתשלום
פרטי חשבון עבור תאריכים:						
777	פסגה	24/08/21	31/08/21	310.63	96.41	299.48 ₪
778	גבע	273,493.05	131,671.91	166.45	45.00	74.90 ₪
779	שפל	149,452.47	149,459.18	6.71	31.59	2.12 ₪
פרטי חשבון עבור תאריכים:						
777	פסגה	01/09/21	27/09/21	738.54	43.79	323.41 ₪
778	גבע	273,803.68	132,236.65	564.75	36.65	206.98 ₪
779	שפל	149,459.18	150,008.12	548.93	30.60	167.97 ₪

סה"כ לדייר:

פסגה	גבע	שפל	סה"כ	שיא ביקוש
1,049.17	731.19	555.65	2,336.01	22.79
₪ 622.89	₪ 281.88	₪ 170.09	₪ 1,074.86	

סה"כ צריכה  
סה"כ לתשלום

211.60 ₪	<b>תשלום קבוע</b> <b>תשלום עבור גודל חיבור בKVA (3x63)</b> <b>סה"כ</b> <b>מע"מ 17.00%</b>	<b>סה"כ לתשלום</b>
13.42 ₪		
1,299.88 ₪		
220.98 ₪		
1,520.86 ₪	<b>כולל מע"מ</b>	

התפלגות חיוב בש"ח לפי תע"ז

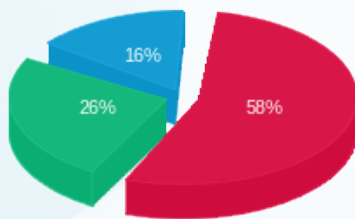

■ פסגה (₪ 622.89)  
 ■ גבע (₪ 281.88)  
 ■ שפל (₪ 170.09)

הסטוריית צריכה בקוט"ש

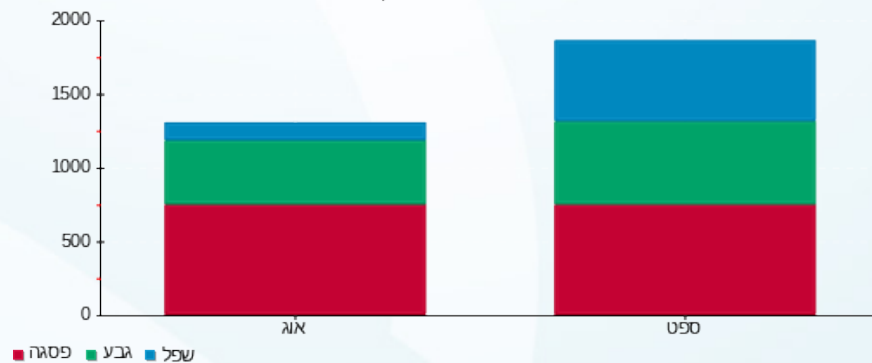

04/10/21 תאריך הפקה:  
 27/09/21 תאריך קריאה נוכחית:  
 24/08/21 תאריך קריאה קודמת:

שם דייר: נקודת שיווק 1 (קומה 9)  
 שם אתר: מיקדן מגדלי שקל בני-ברק

לקוח/ה נכבד/ה, אנו מתכבדים להגיש את חישוב צריכת החשמל לתקופה 27/09/21 - 24/08/21:

נקודת שיווק 1 (קומה 9) - 4 - 00024971 (3x63)

סוג תעריף	סוג צריכה	קריאה קודמת	קריאה נוכחית	סה"כ צריכה בקוט"ש	מחיר לקוט"ש בא"ג	סה"כ לתשלום
פרטי חשבון עבור תאריכים:						
		24/08/21	31/08/21			
777	פסגה	145,177.54	145,342.80	165.27	96.41	159.33 ₪
778	גבע	62,704.89	62,794.10	89.21	45.00	40.15 ₪
779	שפל	91,585.20	91,649.35	64.15	31.59	20.26 ₪
פרטי חשבון עבור תאריכים:						
		01/09/21	27/09/21			
777	פסגה	145,342.80	145,778.05	435.25	43.79	190.59 ₪
778	גבע	62,794.10	62,892.05	97.95	36.65	35.90 ₪
779	שפל	91,649.35	91,841.88	192.54	30.60	58.92 ₪

סה"כ לדייר:

פסגה	גבע	שפל	סה"כ	שיא ביקוש
600.51	187.16	256.68	1,044.36	8.80
₪ 349.93	₪ 76.04	₪ 79.18	₪ 505.15	

סה"כ צריכה  
סה"כ לתשלום

תשלום קבוע	תשלום עבור גודל חיבור בKVA (3x63)	סה"כ	מע"מ 17.00%	סה"כ לתשלום	כולל מע"מ
211.60 ₪	13.42 ₪	730.17 ₪	124.13 ₪	854.30 ₪	

התפלגות חיוב בש"ח לפי תעו"ז

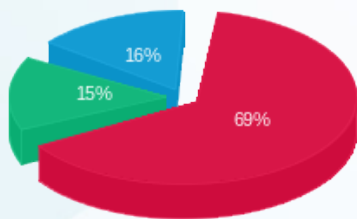

פסגה (349.93 ₪)  
 גבע (76.04 ₪)  
 שפל (79.18 ₪)

הסטוריית צריכה בקוט"ש

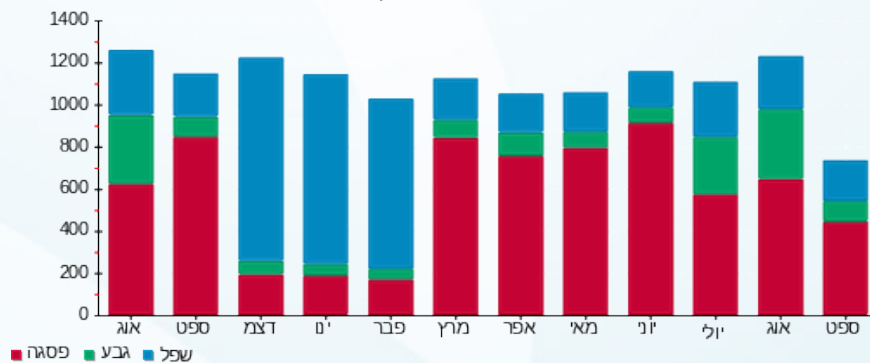

04/10/21 תאריך הפקה:  
 27/09/21 תאריך קריאה נוכחית:  
 24/08/21 תאריך קריאה קודמת:

שם דייר: סיפליינס (קומה 8)  
 שם אתר: מיקדן מגדלי שקל בני-ברק

לקוח/ה נכבד/ה, אנו מתכבדים להגיש את חישוב צריכת החשמל לתקופה 27/09/21 - 24/08/21:

סיפליינס (קומה 8) - 6 - (3x40)00025044

סוג תעריף	סוג צריכה	קריאה קודמת	קריאה נוכחית	סה"כ צריכה בקוט"ש	מחיר לקוט"ש בא"ג	סה"כ לתשלום
פרטי חשבון עבור תאריכים:						
777	פסגה	24/08/21	31/08/21	109.10	96.41	105.18 ₪
778	גבע	39,212.21	39,275.58	63.38	45.00	28.52 ₪
779	שפל	72,798.47	72,873.13	74.66	31.59	23.59 ₪
פרטי חשבון עבור תאריכים:						
777	פסגה	74,432.03	74,681.77	249.74	43.79	109.36 ₪
778	גבע	39,275.58	39,370.64	95.06	36.65	34.84 ₪
779	שפל	72,873.13	73,054.60	181.47	30.60	55.53 ₪

סה"כ לדייר:

פסגה	גבע	שפל	סה"כ	שיא ביקוש
358.84	158.43	256.13	773.40	5.91
₪ 214.54	₪ 63.36	₪ 79.11	₪ 357.01	

סה"כ צריכה  
סה"כ לתשלום

38.02 ₪	<b>תשלום קבוע</b> <b>תשלום עבור גודל חיבור בKVA (3x40)</b> <b>סה"כ</b> <b>מע"מ 17.00%</b>	<b>סה"כ לתשלום</b>
8.52 ₪		
403.56 ₪		
68.60 ₪		
472.16 ₪	<b>כולל מע"מ</b>	

התפלגות חיוב בש"ח לפי תעו"ז

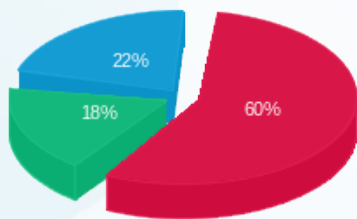

פסגה (214.54 ₪) 60%  
 גבע (63.36 ₪) 22%  
 שפל (79.11 ₪) 18%

הסטוריית צריכה בקוט"ש

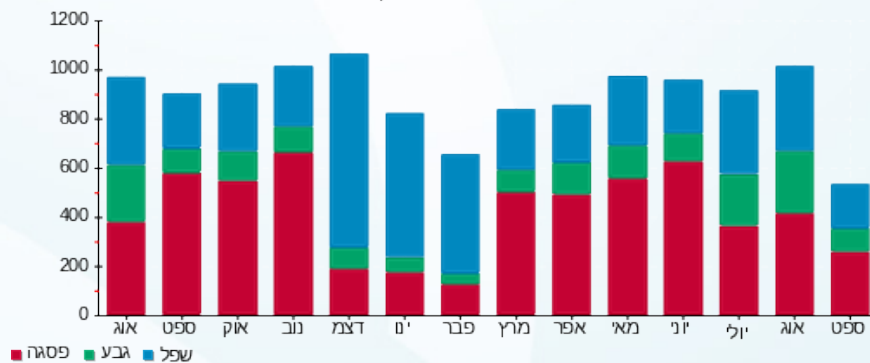

04/10/21 תאריך הפקה:  
 27/09/21 תאריך קריאה נוכחית:  
 24/08/21 תאריך קריאה קודמת:

שם דייר: סלקום (קומה 12 גג)  
 שם אתר: מיקדן מגדלי שקל בני-ברק

לקוח/ה נכבד/ה, אנו מתכבדים להגיש את חישוב צריכת החשמל לתקופה 27/09/21 - 24/08/21:

סלקום (קומה 12 גג) - 1 - 00022175(0x0)

סוג תעריף	סוג צריכה	קריאה קודמת	קריאה נוכחית	סה"כ צריכה בקוט"ש	מחיר לקוט"ש בא"ג	סה"כ לתשלום
פרטי חשבון עבור תאריכים:						
		24/08/21	31/08/21			
777	פסגה	182,504.65	182,573.57	68.92	96.41	66.45 ₪
778	גבע	173,981.26	174,047.34	66.08	45.00	29.74 ₪
779	שפל	180,390.99	180,558.13	167.14	31.59	52.80 ₪
פרטי חשבון עבור תאריכים:						
		01/09/21	27/09/21			
777	פסגה	182,573.57	182,806.24	232.67	43.79	101.89 ₪
778	גבע	174,047.34	174,290.62	243.28	36.65	89.16 ₪
779	שפל	180,558.13	181,025.92	467.79	30.60	143.14 ₪

סה"כ לדייר:

פסגה	גבע	שפל	סה"כ	שיא ביקוש
301.59	309.36	634.93	1,245.88	3.57
₪ 168.33	₪ 118.90	₪ 195.94	₪ 483.18	

סה"כ צריכה  
 סה"כ לתשלום

38.02 ₪	<b>תשלום קבוע</b> <b>תשלום עבור גודל חיבור בKVA (0x0)</b> <b>סה"כ</b> <b>מע"מ 17.00%</b>	
0.00 ₪		
521.20 ₪		
88.60 ₪		
609.80 ₪	<b>סה"כ לתשלום</b>	<b>כולל מע"מ</b>

התפלגות חיוב בש"ח לפי תע"ז

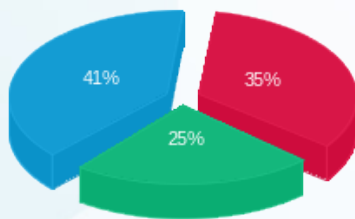

פסגה (168.33 ₪)  
 גבע (118.90 ₪)  
 שפל (195.94 ₪)

הסטוריית צריכה בקוט"ש

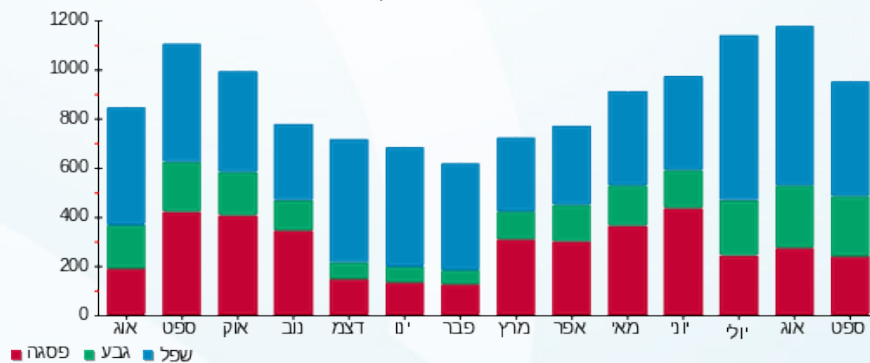

04/10/21 תאריך הפקה:  
 27/09/21 תאריך קריאה נוכחית:  
 24/08/21 תאריך קריאה קודמת:

שם דייר: עו"ד גוטליב אליעזר (קומה 12)  
 שם אתר: מיקדן מגדלי שקל בני-ברק

לקוח/ה נכבד/ה, אנו מתכבדים להגיש את חישוב צריכת החשמל לתקופה 27/09/21 - 24/08/21:

עו"ד גוטליב אליעזר (קומה 12) - 4 - 00025038 (3x50)

סוג תעריף	סוג צריכה	קריאה קודמת	קריאה נוכחית	סה"כ צריכה בקוט"ש	מחיר לקוט"ש בא"ג	סה"כ לתשלום
פרטי חשבון עבור תאריכים:						
777	פסגה	24/08/21	31/08/21	88.89	96.41	85.70 ₪
778	גבע	20,343.00	20,368.42	25.42	45.00	11.44 ₪
779	שפל	31,706.72	31,729.43	22.71	31.59	7.18 ₪
פרטי חשבון עבור תאריכים:						
777	פסגה	01/09/21	27/09/21	142.79	43.79	62.53 ₪
778	גבע	20,368.42	20,396.72	28.30	36.65	10.37 ₪
779	שפל	31,729.43	31,785.66	56.23	30.60	17.21 ₪

סה"כ לדייר:

פסגה	גבע	שפל	סה"כ	שיא ביקוש
231.68	53.72	78.95	364.35	6.17
₪ 148.23	₪ 21.81	₪ 24.38	₪ 194.42	

סה"כ צריכה  
 סה"כ לתשלום

38.02 ₪	<b>תשלום קבוע</b> <b>תשלום עבור גודל חיבור בKVA (3x50)</b> <b>סה"כ</b> <b>מע"מ 17.00%</b>	<b>סה"כ לתשלום</b>
10.65 ₪		
243.10 ₪		
41.33 ₪		
284.42 ₪	<b>כולל מע"מ</b>	

התפלגות חיוב בש"ח לפי תעו"ז

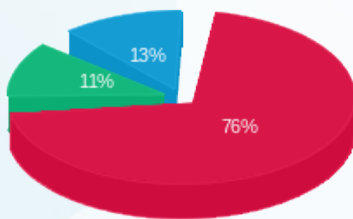

פסגה (₪ 148.23)  
 גבע (₪ 21.81)  
 שפל (₪ 24.38)

הסטוריית צריכה בקוט"ש

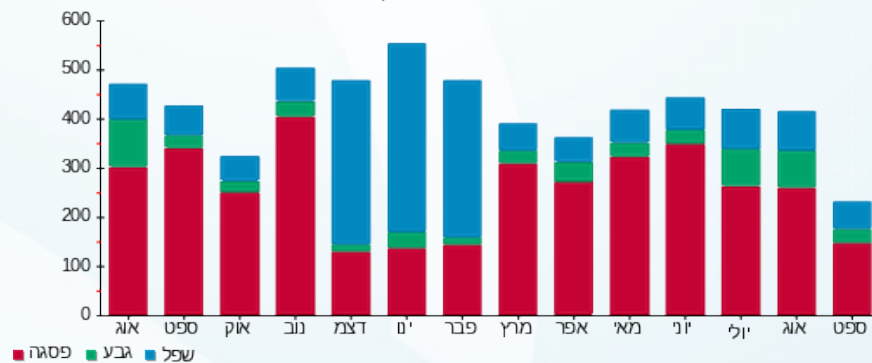



04/10/21

תאריך הפקה:

שם דייר: עמותת בנערינו (קומה 6)  
שם אתר: מיקדן מגדלי שקל בני-ברק

27/09/21

תאריך קריאה נוכחית:

24/08/21

תאריך קריאה קודמת:

לקוח/ה נכבד/ה, אנו מתכבדים להגיש את חישוב צריכת החשמל לתקופה 27/09/21 - 24/08/21:

עמותת בנערינו (קומה 6) - 2 - 00025220 (3x40)

סה"כ לתשלום	מחיר לקוט"ש בא"ג	סה"כ צריכה בקוט"ש	קריאה נוכחית	קריאה קודמת	סוג צריכה	סוג תעריף
			31/08/21	24/08/21	פרטי חשבון עבור תאריכים:	
35.80 ₪	96.41	37.14	76,109.73	76,072.59	פסגה	777
11.46 ₪	45.00	25.46	49,596.41	49,570.95	גבע	778
8.21 ₪	31.59	26.00	56,977.68	56,951.68	שפל	779
			27/09/21	01/09/21	פרטי חשבון עבור תאריכים:	
41.45 ₪	43.79	94.67	76,204.40	76,109.73	פסגה	777
12.25 ₪	36.65	33.41	49,629.82	49,596.41	גבע	778
18.73 ₪	30.60	61.20	57,038.88	56,977.68	שפל	779

סה"כ לדייר:

שיא ביקוש	סה"כ	שפל	גבע	פסגה
3.68	277.87	87.19	58.87	131.80
	127.90 ₪	26.94 ₪	23.70 ₪	77.26 ₪

סה"כ צריכה  
סה"כ לתשלום

38.02 ₪	<p><b>תשלום קבוע</b></p> <p><b>תשלום עבור גודל חיבור בKVA (3x40)</b></p> <p><b>סה"כ</b></p> <p><b>מע"מ 17.00%</b></p>	<p><b>סה"כ לתשלום</b></p>
8.52 ₪		
174.44 ₪		
29.65 ₪		
204.10 ₪		<p><b>כולל מע"מ</b></p>

התפלגות חיוב בש"ח לפי תעו"ז

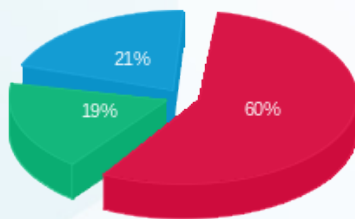

פסגה (77.26 ₪)  
גבע (23.70 ₪)  
שפל (26.94 ₪)

הסטוריית צריכה בקוט"ש

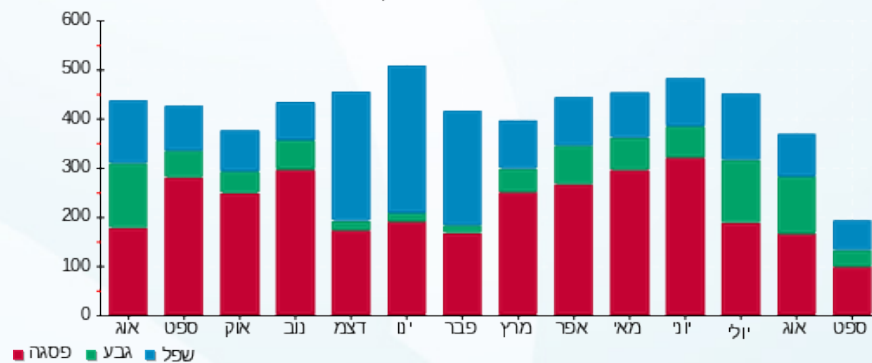



04/10/21 תאריך הפקה:  
 27/09/21 תאריך קריאה נוכחית:  
 24/08/21 תאריך קריאה קודמת:

**שם דייר:** עמותת שלום בניך  
**שם אתר:** מיקדן מגדלי שקל בני-ברק

**לקוח/ה נכבד/ה, אנו מתכבדים להגיש את חישוב צריכת החשמל לתקופה 27/09/21 - 24/08/21:**
**עמותת שלום בניך 1 - 4 - 00022781(1x40)**

סוג תעריף	סוג צריכה	קריאה קודמת	קריאה נוכחית	סה"כ צריכה בקוט"ש	מחיר לקוט"ש בא"ג	סה"כ לתשלום
פרטי חשבון עבור תאריכים:						
777	פסגה	24/08/21	31/08/21	22.14	96.41	21.35 ₪
778	גבע	1,736.56	1,749.42	12.86	45.00	5.79 ₪
779	שפל	4,294.76	4,309.70	14.95	31.59	4.72 ₪
פרטי חשבון עבור תאריכים:						
777	פסגה	01/09/21	27/09/21	44.18	43.79	19.35 ₪
778	גבע	1,749.42	1,774.93	25.51	36.65	9.35 ₪
779	שפל	4,309.70	4,356.95	47.25	30.60	14.46 ₪

**עמותת שלום בניך 2 - 5 - 00022781(1x40)**

סוג תעריף	סוג צריכה	קריאה קודמת	קריאה נוכחית	סה"כ צריכה בקוט"ש	מחיר לקוט"ש בא"ג	סה"כ לתשלום
פרטי חשבון עבור תאריכים:						
777	פסגה	24/08/21	31/08/21	18.14	96.41	17.49 ₪
778	גבע	27,867.53	27,876.96	9.43	45.00	4.25 ₪
779	שפל	44,774.59	44,788.77	14.18	31.59	4.48 ₪
פרטי חשבון עבור תאריכים:						
777	פסגה	01/09/21	27/09/21	41.19	43.79	18.04 ₪
778	גבע	27,876.96	27,896.16	19.19	36.65	7.03 ₪
779	שפל	44,788.77	44,822.61	33.84	30.60	10.35 ₪

**עמותת שלום בניך 3 - 6 - 00022781(1x40)**

סוג תעריף	סוג צריכה	קריאה קודמת	קריאה נוכחית	סה"כ צריכה בקוט"ש	מחיר לקוט"ש בא"ג	סה"כ לתשלום
פרטי חשבון עבור תאריכים:						
777	פסגה	24/08/21	31/08/21	5.04	96.41	4.86 ₪
778	גבע	17,713.91	17,716.32	2.41	45.00	1.08 ₪
779	שפל	15,956.84	15,957.35	0.52	31.59	0.16 ₪
פרטי חשבון עבור תאריכים:						
		01/09/21	27/09/21			





עמותת שלום בניך 3 - 6 - 00022781 (1x40)

סוג תעריף	סוג צריכה	קריאה קודמת	קריאה נוכחית	סה"כ צריכה בקוט"ש	מחיר לקוט"ש בא"ג	סה"כ לתשלום
777	פסגה	21,943.78	21,955.00	11.22	43.79	4.91 ₪
778	גבע	17,716.32	17,717.44	1.13	36.65	0.41 ₪
779	שפל	15,957.35	15,957.44	0.09	30.60	0.03 ₪

סה"כ לדייר:

פסגה	גבע	שפל	סה"כ	שיא ביקוש
141.92	70.53	110.82	323.27	2.15
₪ 86.00	₪ 27.91	₪ 34.21	₪ 148.12	

סה"כ צריכה

סה"כ לתשלום

38.02 ₪	<p><b>תשלום קבוע</b></p> <p><b>תשלום עבור גודל חיבור בKVA (1x120)</b></p> <p><b>סה"כ</b></p> <p><b>מע"מ 17.00%</b></p>	<p><b>סה"כ לתשלום</b></p>
8.52 ₪		
194.66 ₪		
33.09 ₪		
227.75 ₪	<b>כולל מע"מ</b>	

התפלגות חיוב בש"ח לפי תעו"ז

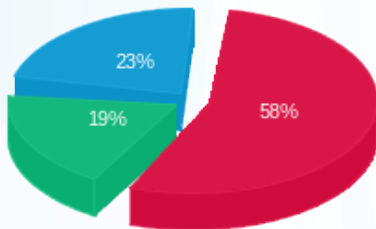

■ פסגה (₪ 86.00)  
■ גבע (₪ 27.91)  
■ שפל (₪ 34.21)

הסטוריית צריכה בקוט"ש

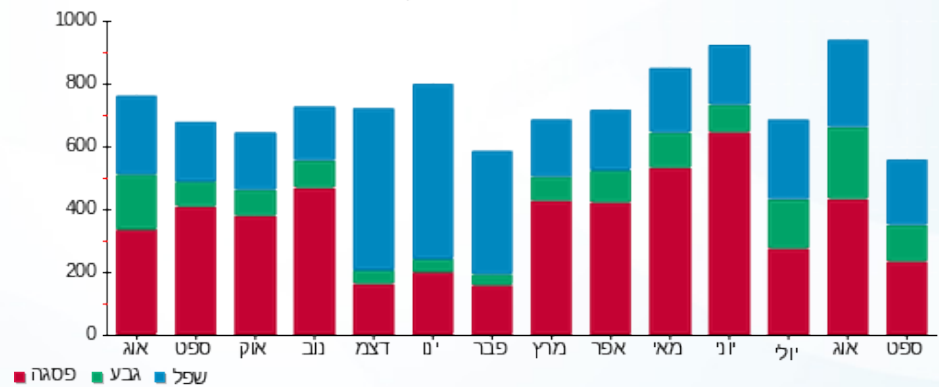

04/10/21 תאריך הפקה:  
 27/09/21 תאריך קריאה נוכחית:  
 24/08/21 תאריך קריאה קודמת:

שם דייר: פילאטיס (קומה 6)  
 שם אתר: מיקדן מגדלי שקל בני-ברק

לקוח/ה נכבד/ה, אנו מתכבדים להגיש את חישוב צריכת החשמל לתקופה 27/09/21 - 24/08/21:

פילאטיס (קומה 6) - 7 - 00025220 (3x125)

סוג תעריף	סוג צריכה	קריאה קודמת	קריאה נוכחית	סה"כ צריכה בקוט"ש	מחיר לקוט"ש בא"ג	סה"כ לתשלום
פרטי חשבון עבור תאריכים:						
		24/08/21	31/08/21			
777	פסגה	142,254.41	142,500.60	246.18	96.41	237.35 ₪
778	גבע	80,647.00	81,004.27	357.26	45.00	160.77 ₪
779	שפל	80,460.46	80,738.10	277.64	31.59	87.71 ₪
פרטי חשבון עבור תאריכים:						
		01/09/21	27/09/21			
777	פסגה	142,500.60	143,156.97	656.37	43.79	287.43 ₪
778	גבע	81,004.27	81,340.11	335.84	36.65	123.09 ₪
779	שפל	80,738.10	81,035.39	297.29	30.60	90.97 ₪

סה"כ לדייר:

פסגה	גבע	שפל	סה"כ	שיא ביקוש
902.55	693.11	574.93	2,170.59	26.42
₪ 524.77	₪ 283.86	₪ 178.68	₪ 987.30	

תשלום קבוע	תשלום עבור גודל חיבור בKVA (3x125)	סה"כ	מע"מ 17.00%	סה"כ לתשלום	כולל מע"מ
211.60 ₪	26.63 ₪	1,225.53 ₪	208.34 ₪	1,433.88 ₪	

התפלגות חיוב בש"ח לפי תע"ז

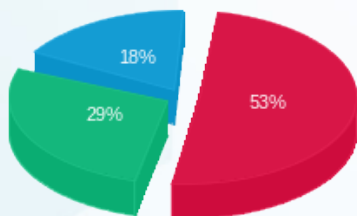

פסגה (524.77 ₪)  
 גבע (283.86 ₪)  
 שפל (178.68 ₪)

הסטוריית צריכה בקוט"ש

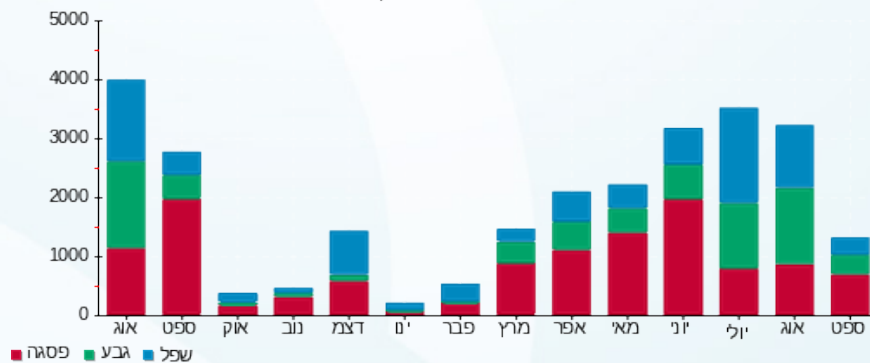

04/10/21 תאריך הפקה:  
 27/09/21 תאריך קריאה נוכחית:  
 24/08/21 תאריך קריאה קודמת:

שם דייר: פיצוחי הטיב (ק.קרקע)  
 שם אתר: מיקדן מגדלי שקל בני-ברק

לקוח/ה נכבד/ה, אנו מתכבדים להגיש את חישוב צריכת החשמל לתקופה 27/09/21 - 24/08/21:

פיצוחי הטיב (ק.קרקע) - 6 - (3x63)00023847

סוג תעריף	סוג צריכה	קריאה קודמת	קריאה נוכחית	סה"כ צריכה בקוט"ש	מחיר לקוט"ש בא"ג	סה"כ לתשלום
פרטי חשבון עבור תאריכים:						
		24/08/21	31/08/21			
777	פסגה	373,551.05	374,028.13	477.08	96.41	459.95 ₪
778	גבע	176,868.34	177,299.48	431.14	45.00	194.01 ₪
779	שפל	166,476.40	167,242.96	766.55	31.59	242.15 ₪
פרטי חשבון עבור תאריכים:						
		01/09/21	27/09/21			
777	פסגה	374,028.13	375,580.56	1,552.43	43.79	679.81 ₪
778	גבע	177,299.48	178,654.43	1,354.95	36.65	496.59 ₪
779	שפל	167,242.96	168,703.52	1,460.56	30.60	446.93 ₪

סה"כ לדייר:

פסגה	גבע	שפל	סה"כ	שיא ביקוש
2,029.51	1,786.09	2,227.11	6,042.71	28.40
₪ 1,139.76	₪ 690.60	₪ 689.09	₪ 2,519.45	

סה"כ צריכה  
סה"כ לתשלום

211.60 ₪	<b>תשלום קבוע</b> <b>תשלום עבור גודל חיבור בKVA (3x63)</b> <b>סה"כ</b> <b>מע"מ 17.00%</b>	
13.42 ₪		
2,744.47 ₪		
466.56 ₪		
3,211.03 ₪	<b>סה"כ לתשלום</b>	<b>כולל מע"מ</b>

התפלגות חיוב בש"ח לפי תע"ז

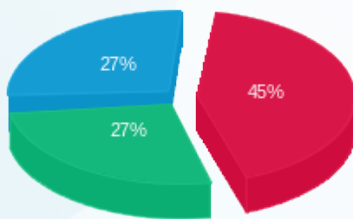

■ פסגה (₪ 1,139.76)  
 ■ גבע (₪ 690.60)  
 ■ שפל (₪ 689.09)

הסטוריית צריכה בקוט"ש

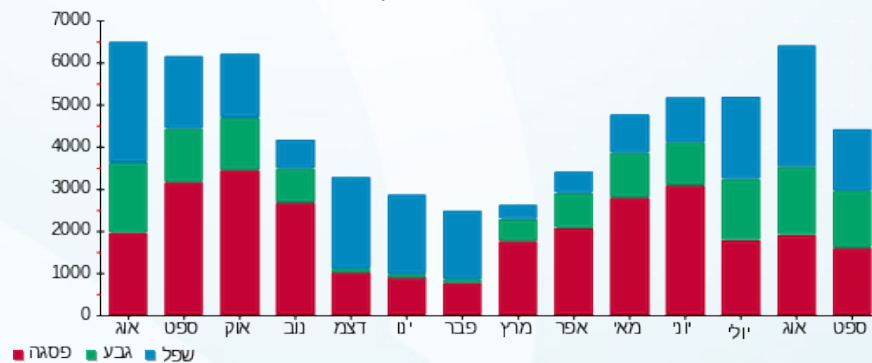

04/10/21 תאריך הפקה:  
 27/09/21 תאריך קריאה נוכחית:  
 24/08/21 תאריך קריאה קודמת:

שם דייר: פלאפון  
 שם אתר: מיקדן מגדלי שקל בני-ברק

לקוח/ה נכבד/ה, אנו מתכבדים להגיש את חישוב צריכת החשמל לתקופה 27/09/21 - 24/08/21:

פלאפון - 6 - 00025494 (0x0)

סוג תעריף	סוג צריכה	קריאה קודמת	קריאה נוכחית	סה"כ צריכה בקוט"ש	מחיר לקוט"ש בא"ג	סה"כ לתשלום
פרטי חשבון עבור תאריכים:						
777	פסגה	24/08/21	31/08/21	447.91	96.41	431.83 ₪
778	גבע	80,459.48	80,888.40	428.92	45.00	193.01 ₪
779	שפל	236,694.00	237,662.62	968.62	31.59	305.99 ₪
פרטי חשבון עבור תאריכים:						
777	פסגה	158,978.11	160,589.37	1,611.26	43.79	705.57 ₪
778	גבע	80,888.40	82,497.18	1,608.78	36.65	589.62 ₪
779	שפל	237,662.62	240,361.10	2,698.48	30.60	825.73 ₪

סה"כ לדייר:

פסגה	גבע	שפל	סה"כ	שיא ביקוש
2,059.17	2,037.70	3,667.10	7,763.97	24.45
₪ 1,137.40	₪ 782.63	₪ 1,131.72	₪ 3,051.75	

סה"כ צריכה  
 סה"כ לתשלום

211.60 ₪	<b>תשלום קבוע</b> <b>תשלום עבור גודל חיבור בKVA (0x0)</b> <b>סה"כ</b> <b>מע"מ 17.00%</b>	<b>סה"כ לתשלום</b> <b>כולל מע"מ</b>
0.00 ₪		
3,263.35 ₪		
554.77 ₪		
3,818.13 ₪		

התפלגות חיוב בש"ח לפי תע"ז

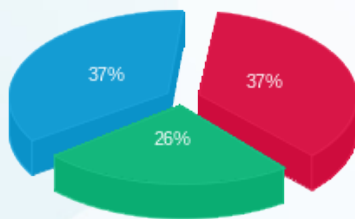

פסגה (1,137.40 ₪)  
 גבע (782.63 ₪)  
 שפל (1,131.72 ₪)

הסטוריית צריכה בקוט"ש

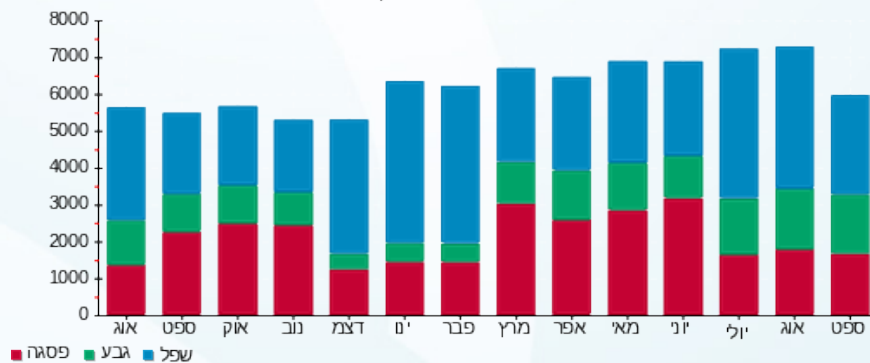



04/10/21 תאריך הפקה:  
 27/09/21 תאריך קריאה נוכחית:  
 24/08/21 תאריך קריאה קודמת:

שם דייר: פרוג (קומה 1)  
 שם אתר: מיקדן מגדלי שקל בני-ברק

לקוח/ה נכבד/ה, אנו מתכבדים להגיש את חישוב צריכת החשמל לתקופה 27/09/21 - 24/08/21:

פרוג (קומה 1) - 3 - 00025491 (3x63)

סוג תעריף	סוג צריכה	קריאה קודמת	קריאה נוכחית	סה"כ צריכה בקוט"ש	מחיר לקוט"ש בא"ג	סה"כ לתשלום
פרטי חשבון עבור תאריכים:						
777	פסגה	24/08/21	31/08/21	318.63	96.41	307.19 ₪
778	גבע	67,578.59	67,828.05	249.46	45.00	112.26 ₪
779	שפל	163,146.16	163,549.48	403.32	31.59	127.41 ₪
פרטי חשבון עבור תאריכים:						
777	פסגה	205,306.67	205,983.25	676.58	43.79	296.27 ₪
778	גבע	67,828.05	68,276.22	448.18	36.65	164.26 ₪
779	שפל	163,549.48	164,375.18	825.70	30.60	252.66 ₪

סה"כ לדייר:

פסגה	גבע	שפל	סה"כ	שיא ביקוש
995.21	697.64	1,229.03	2,921.87	17.81
₪ 603.47	₪ 276.51	₪ 380.07	₪ 1,260.05	

סה"כ צריכה  
 סה"כ לתשלום

211.60 ₪	<b>תשלום קבוע</b> <b>תשלום עבור גודל חיבור בKVA (3x63)</b> <b>סה"כ</b> <b>מע"מ 17.00%</b>	<b>סה"כ לתשלום</b> <b>כולל מע"מ</b>
13.42 ₪		
1,485.08 ₪		
252.46 ₪		
1,737.54 ₪		

התפלגות חיוב בש"ח לפי תעו"ז

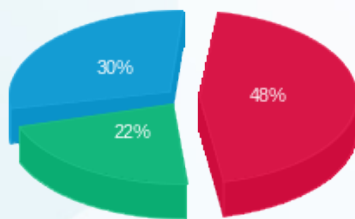

פסגה (603.47 ₪)  
 גבע (276.51 ₪)  
 שפל (380.07 ₪)

הסטוריית צריכה בקוט"ש

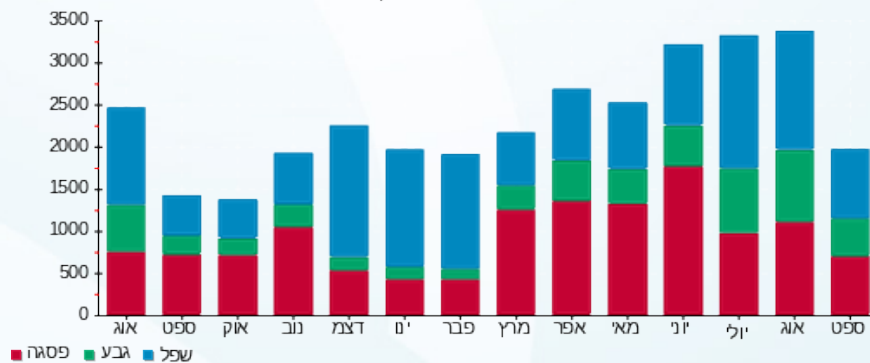



04/10/21 תאריך הפקה:  
 27/09/21 תאריך קריאה נוכחית:  
 24/08/21 תאריך קריאה קודמת:

שם דייר: פרטנר - גג  
 שם אתר: מיקדן מגדלי שקל בני-ברק

לקוח/ה נכבד/ה, אנו מתכבדים להגיש את חישוב צריכת החשמל לתקופה 27/09/21 - 24/08/21:

פרטנר - גג - 3 - 00025044 (0x0)

סוג תעריף	סוג צריכה	קריאה קודמת	קריאה נוכחית	סה"כ צריכה בקוט"ש	מחיר לקוט"ש בא"ג	סה"כ לתשלום
פרטי חשבון עבור תאריכים:						
		24/08/21	31/08/21			
777	פסגה	262,899.11	263,300.25	401.14	96.41	386.74 ₪
778	גבע	164,745.49	165,134.69	389.20	45.00	175.14 ₪
779	שפל	405,402.03	406,322.32	920.28	31.59	290.72 ₪
פרטי חשבון עבור תאריכים:						
		01/09/21	27/09/21			
777	פסגה	263,300.25	264,728.48	1,428.23	43.79	625.42 ₪
778	גבע	165,134.69	166,606.58	1,471.89	36.65	539.45 ₪
779	שפל	406,322.32	408,976.65	2,654.33	30.60	812.22 ₪

סה"כ לדייר:

פסגה	גבע	שפל	סה"כ	שיא ביקוש
1,829.37	1,861.09	3,574.61	7,265.07	19.71
₪ 1,012.16	₪ 714.59	₪ 1,102.94	₪ 2,829.69	

סה"כ צריכה  
סה"כ לתשלום

211.60 ₪	<b>תשלום קבוע</b> <b>תשלום עבור גודל חיבור בKVA (0x0)</b> <b>סה"כ</b> <b>מע"מ 17.00%</b>	
0.00 ₪		
3,041.29 ₪		
517.02 ₪		
3,558.31 ₪	<b>סה"כ לתשלום</b>	<b>כולל מע"מ</b>

התפלגות חיוב בש"ח לפי תעו"ז

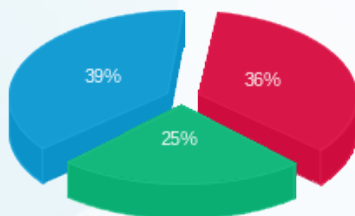

■ פסגה (₪ 1,012.16)  
 ■ גבע (₪ 714.59)  
 ■ שפל (₪ 1,102.94)

הסטוריית צריכה בקוט"ש

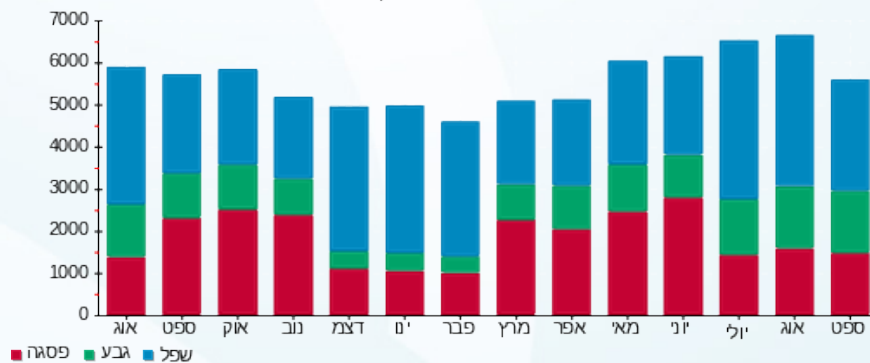

04/10/21 תאריך הפקה:  
 27/09/21 תאריך קריאה נוכחית:  
 24/08/21 תאריך קריאה קודמת:

שם דייר: צביקה אלקטרוניקה (ק.קרקע)  
 שם אתר: מיקדן מגדלי שקל בני-ברק

לקוח/ה נכבד/ה, אנו מתכבדים להגיש את חישוב צריכת החשמל לתקופה 27/09/21 - 24/08/21:

צביקה אלקטרוניקה (ק.קרקע) - 5 - 00022657 (3x63)

סוג תעריף	סוג צריכה	קריאה קודמת	קריאה נוכחית	סה"כ צריכה בקוט"ש	מחיר לקוט"ש בא"ג	סה"כ לתשלום
פרטי חשבון עבור תאריכים:						
777	פסגה	24/08/21	31/08/21	303.18	96.41	292.30 ₪
778	גבע	199,152.49	101,539.62	168.90	45.00	76.00 ₪
779	שפל	161,424.17	161,555.28	131.12	31.59	41.42 ₪
פרטי חשבון עבור תאריכים:						
777	פסגה	01/09/21	27/09/21	737.31	43.79	322.87 ₪
778	גבע	199,455.67	101,848.48	308.86	36.65	113.20 ₪
779	שפל	161,555.28	161,836.32	281.04	30.60	86.00 ₪

סה"כ לדייר:

פסגה	גבע	שפל	סה"כ	שיא ביקוש
1,040.49	477.76	412.15	1,930.40	19.44
₪ 615.16	₪ 189.20	₪ 127.42	₪ 931.78	

סה"כ צריכה  
סה"כ לתשלום

211.60 ₪	<b>תשלום קבוע</b> <b>תשלום עבור גודל חיבור בKVA (3x63)</b> <b>סה"כ</b> <b>מע"מ 17.00%</b>	<b>סה"כ לתשלום</b> <b>כולל מע"מ</b>
13.42 ₪		
1,156.81 ₪		
196.66 ₪		
1,353.46 ₪		

התפלגות חיוב בש"ח לפי תע"ז

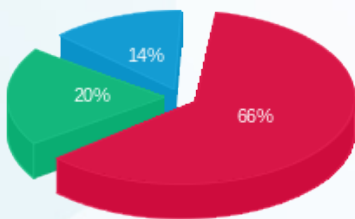

פסגה (₪ 615.16)  
 גבע (₪ 189.20)  
 שפל (₪ 127.42)

הסטוריית צריכה בקוט"ש

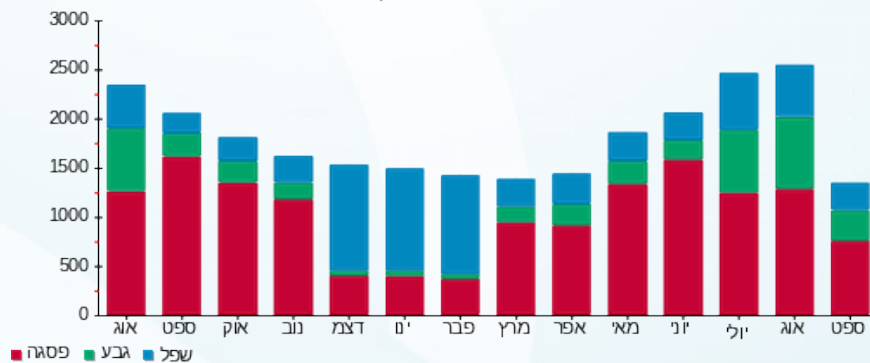

04/10/21 תאריך הפקה:  
 27/09/21 תאריך קריאה נוכחית:  
 24/08/21 תאריך קריאה קודמת:

שם דייר: צוות אלמוג (קומה 1)  
 שם אתר: מיקדן מגדלי שקל בני-ברק

לקוח/ה נכבד/ה, אנו מתכבדים להגיש את חישוב צריכת החשמל לתקופה 27/09/21 - 24/08/21:

צוות אלמוג (קומה 1) - 7 - 00025491(3x25)

סוג תעריף	סוג צריכה	קריאה קודמת	קריאה נוכחית	סה"כ צריכה בקוט"ש	מחיר לקוט"ש בא"ג	סה"כ לתשלום
פרטי חשבון עבור תאריכים:						
777	פסגה	24/08/21	31/08/21	11,836.61	96.41	22.98 ₪
778	גבע	4,256.47	4,274.60	18.13	45.00	8.16 ₪
779	שפל	12,384.06	12,411.99	27.93	31.59	8.82 ₪
פרטי חשבון עבור תאריכים:						
777	פסגה	01/09/21	27/09/21	11,892.74	43.79	24.58 ₪
778	גבע	4,274.60	4,307.22	32.63	36.65	11.96 ₪
779	שפל	12,411.99	12,475.81	63.82	30.60	19.53 ₪

סה"כ לדייר:

פסגה	גבע	שפל	סה"כ	שיא ביקוש
79.97	50.76	91.75	222.47	2.31
₪ 47.56	₪ 20.12	₪ 28.35	₪ 96.03	

סה"כ צריכה  
 סה"כ לתשלום

38.02 ₪	<b>תשלום קבוע</b> <b>תשלום עבור גודל חיבור בKVA (3x25)</b> <b>סה"כ</b> <b>מע"מ 17.00%</b>	<b>סה"כ לתשלום</b>
5.33 ₪		
139.37 ₪		
23.69 ₪		
163.07 ₪	<b>כולל מע"מ</b>	

התפלגות חיוב בש"ח לפי תעו"ז

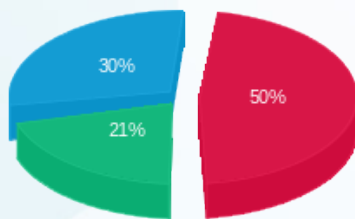

פסגה (47.56 ₪)  
 גבע (20.12 ₪)  
 שפל (28.35 ₪)

הסטוריית צריכה בקוט"ש





04/10/21 תאריך הפקה:  
 27/09/21 תאריך קריאה נוכחית:  
 24/08/21 תאריך קריאה קודמת:

**שם דייר:** ציבורי נמדד  
**שם אתר:** מיקדן מגדלי שקל בני-ברק

**לקוח/ה נכבד/ה, אנו מתכבדים להגיש את חישוב צריכת החשמל לתקופה 27/09/21 - 24/08/21:**

**ראשי שדה חיוני - 2 - 00025507(0x0)**

סוג תעריף	סוג צריכה	קריאה קודמת	קריאה נוכחית	סה"כ צריכה בקוט"ש	מחיר לקוט"ש בא"ג	סה"כ לתשלום
פרטי חשבון עבור תאריכים:						
		24/08/21	31/08/21			
777	פסגה	3,087,380.70	3,090,210.34	2,829.63	96.41	2,728.05 ₪
778	גבע	1,686,166.58	1,689,150.48	2,983.90	45.00	1,342.76 ₪
779	שפל	3,518,451.73	3,524,180.75	5,729.02	31.59	1,809.80 ₪
פרטי חשבון עבור תאריכים:						
		01/09/21	27/09/21			
777	פסגה	3,090,210.34	3,100,034.24	9,823.90	43.79	4,301.89 ₪
778	גבע	1,689,150.48	1,698,244.51	9,094.03	36.65	3,332.96 ₪
779	שפל	3,524,180.75	3,540,041.57	15,860.82	30.60	4,853.41 ₪

**יח' אויר צח חיוני - 5 - 00025507(0x0)**

סוג תעריף	סוג צריכה	קריאה קודמת	קריאה נוכחית	סה"כ צריכה בקוט"ש	מחיר לקוט"ש בא"ג	סה"כ לתשלום
פרטי חשבון עבור תאריכים:						
		24/08/21	31/08/21			
777	פסגה	741,457.90	741,982.61	-524.71	96.41	-505.87 ₪
778	גבע	378,858.19	379,386.50	-528.30	45.00	-237.74 ₪
779	שפל	848,810.86	850,122.64	-1,311.78	31.59	-414.39 ₪
פרטי חשבון עבור תאריכים:						
		01/09/21	27/09/21			
777	פסגה	741,982.61	743,616.61	-1,634.00	43.79	-715.53 ₪
778	גבע	379,386.50	381,148.27	-1,761.77	36.65	-645.69 ₪
779	שפל	850,122.64	853,616.12	-3,493.48	30.60	-1,069.01 ₪

**סה"כ לדייר:**

פסגה	גבע	שפל	סה"כ	שיא ביקוש
10,494.83	9,787.86	16,784.58	37,067.27	168.00
₪ 5,808.54	₪ 3,792.29	₪ 5,179.81	₪ 14,780.64	

**סה"כ צריכה**  
**סה"כ לתשלום**





211.60 ₪	תשלום קבוע	
0.00 ₪	תשלום עבור גודל חיבור ב-KVA (0x0)	
14,992.24 ₪	סה"כ	
2,548.68 ₪	מע"מ 17.00%	
17,540.93 ₪	סה"כ לתשלום	כולל מע"מ





04/10/21 תאריך הפקה:  
 27/09/21 תאריך קריאה נוכחית:  
 24/08/21 תאריך קריאה קודמת:

שם דייר: קיד דנט  
 שם אתר: מיקדן מגדלי שקל בני-ברק

לקוח/ה נכבד/ה, אנו מתכבדים להגיש את חישוב צריכת החשמל לתקופה 27/09/21 - 24/08/21:

קיד דנט - 8 - 00025044 (3x50)

סוג תעריף	סוג צריכה	קריאה קודמת	קריאה נוכחית	סה"כ צריכה בקוט"ש	מחיר לקוט"ש בא"ג	סה"כ לתשלום
פרטי חשבון עבור תאריכים:						
777	פסגה	24/08/21	31/08/21	8.08	96.41	7.79 ₪
778	גבע	24,839.83	24,848.05	8.23	45.00	3.70 ₪
779	שפל	34,519.45	34,531.62	12.17	31.59	3.84 ₪
פרטי חשבון עבור תאריכים:						
777	פסגה	01/09/21	27/09/21	28.07	43.79	12.29 ₪
778	גבע	24,848.05	24,873.70	25.65	36.65	9.40 ₪
779	שפל	34,531.62	34,581.18	49.56	30.60	15.17 ₪

סה"כ לדייר:

פסגה	גבע	שפל	סה"כ	שיא ביקוש
36.15	33.88	61.73	131.76	2.80
₪ 20.08	₪ 13.10	₪ 19.01	₪ 52.19	

סה"כ צריכה  
 סה"כ לתשלום

38.02 ₪	<b>תשלום קבוע</b> <b>תשלום עבור גודל חיבור בKVA (3x50)</b> <b>סה"כ</b> <b>מע"מ 17.00%</b>	<b>סה"כ לתשלום</b>
10.65 ₪		
100.87 ₪		
17.15 ₪		
118.01 ₪	<b>כולל מע"מ</b>	

התפלגות חיוב בש"ח לפי תע"ז

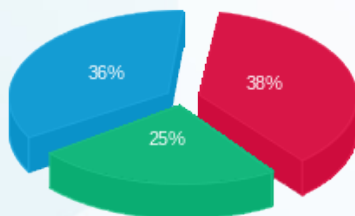

פסגה (20.08 ₪)  
 גבע (13.10 ₪)  
 שפל (19.01 ₪)

הסטוריית צריכה בקוט"ש

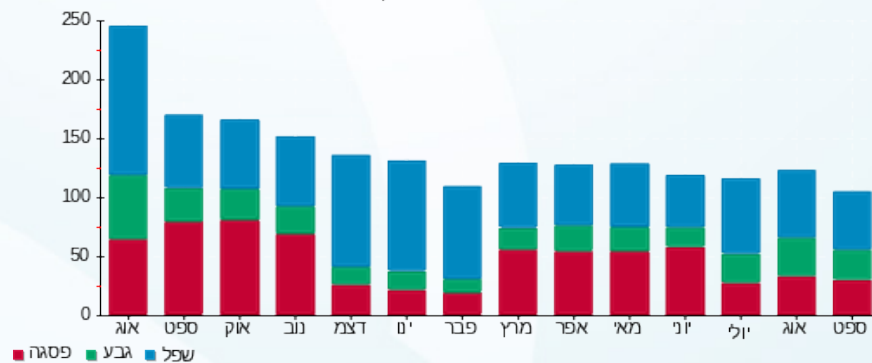

04/10/21 תאריך הפקה:  
 27/09/21 תאריך קריאה נוכחית:  
 24/08/21 תאריך קריאה קודמת:

שם דייר: קרן האור לחברה (קומה 1)  
 שם אתר: מיקדן מגדלי שקל בני-ברק

לקוח/ה נכבד/ה, אנו מתכבדים להגיש את חישוב צריכת החשמל לתקופה 27/09/21 - 24/08/21:

קרן האור לחברה - 5 - 00025491 (3x25)

סוג תעריף	סוג צריכה	קריאה קודמת	קריאה נוכחית	סה"כ צריכה בקוט"ש	מחיר לקוט"ש בא"ג	סה"כ לתשלום
פרטי חשבון עבור תאריכים:						
777	פסגה	24/08/21	31/08/21	21.38	96.41	20.62 ₪
778	גבע	7,704.64	7,711.92	7.29	45.00	3.28 ₪
779	שפל	21,537.14	21,549.62	12.49	31.59	3.94 ₪
פרטי חשבון עבור תאריכים:						
777	פסגה	22,349.12	22,390.93	41.80	43.79	18.31 ₪
778	גבע	7,711.92	7,731.75	19.83	36.65	7.27 ₪
779	שפל	21,549.62	21,585.75	36.12	30.60	11.05 ₪

סה"כ לדייר:

פסגה	גבע	שפל	סה"כ	שיא ביקוש
63.19	27.12	48.61	138.91	2.11
₪ 38.92	₪ 10.55	₪ 15.00	₪ 64.47	

סה"כ צריכה  
 סה"כ לתשלום

211.60 ₪	<b>תשלום קבוע</b> <b>תשלום עבור גודל חיבור בKVA (3x25)</b> <b>סה"כ</b> <b>מע"מ 17.00%</b>	<b>סה"כ לתשלום</b>
5.33 ₪		
281.39 ₪		
47.84 ₪		
329.23 ₪		<b>כולל מע"מ</b>

התפלגות חיוב בש"ח לפי תע"ז

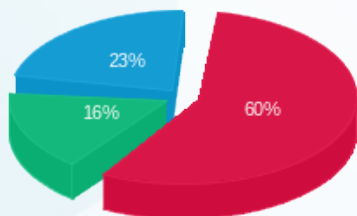

פסגה (38.92 ₪)  
 גבע (10.55 ₪)  
 שפל (15.00 ₪)

הסטוריית צריכה בקוט"ש

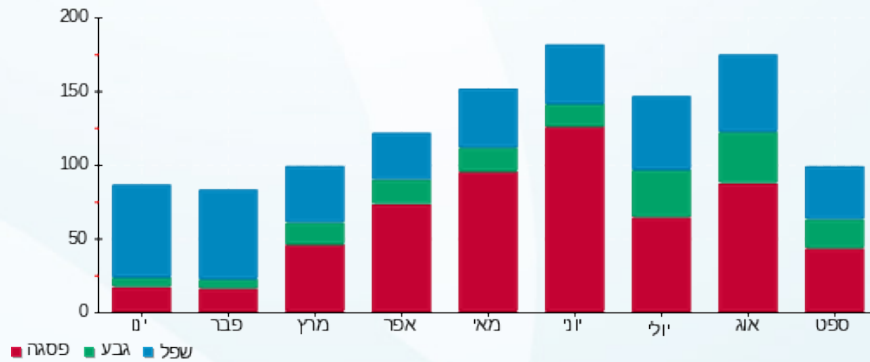



04/10/21 תאריך הפקה:  
 27/09/21 תאריך קריאה נוכחית:  
 24/08/21 תאריך קריאה קודמת:

שם דייר: ראשי שנאי 1  
 שם אתר: מיקדן מגדלי שקל בני-ברק

לקוח/ה נכבד/ה, אנו מתכבדים להגיש את חישוב צריכת החשמל לתקופה 27/09/21 - 24/08/21:

ראשי שנאי 1 - 3 - 00025494 (0x0)

סה"כ לתשלום	מחיר לקוט"ש בא"ג	סה"כ צריכה בקוט"ש	קריאה נוכחית	קריאה קודמת	סוג צריכה	סוג תעריף
			31/08/21	24/08/21	פרטי חשבון עבור תאריכים:	
14,562.25 ₪	96.41	15,104.50	10,163,820.80	10,148,716.30	פסגה	777
5,227.54 ₪	45.00	11,616.75	4,194,181.95	4,182,565.20	גבע	778
4,090.53 ₪	31.59	12,948.80	6,890,148.15	6,877,199.35	שפל	779
			27/09/21	01/09/21	פרטי חשבון עבור תאריכים:	
17,402.56 ₪	43.79	39,740.95	10,203,561.75	10,163,820.80	פסגה	777
9,301.28 ₪	36.65	25,378.65	4,219,560.60	4,194,181.95	גבע	778
10,364.88 ₪	30.60	33,872.15	6,924,020.30	6,890,148.15	שפל	779

סה"כ לדייר:

שיא ביקוש	סה"כ	שפל	גבע	פסגה	סה"כ צריכה
785.00	138,661.80	46,820.95	36,995.40	54,845.45	סה"כ לתשלום
	60,949.03 ₪	14,455.40 ₪	14,528.81 ₪	31,964.81 ₪	

211.60 ₪	<b>תשלום קבוע</b> <b>תשלום עבור גודל חיבור ב-KVA (0x0)</b> <b>סה"כ</b> <b>מע"מ 17.00%</b>	<b>סה"כ לתשלום</b>
0.00 ₪		
61,160.63 ₪		
10,397.31 ₪		
71,557.93 ₪		<b>כולל מע"מ</b>

התפלגות חיוב בש"ח לפי תע"ז

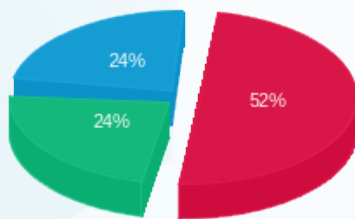

פסגה (31,964.81 ₪)  
 גבע (14,528.81 ₪)  
 שפל (14,455.40 ₪)

הסטוריית צריכה בקוט"ש

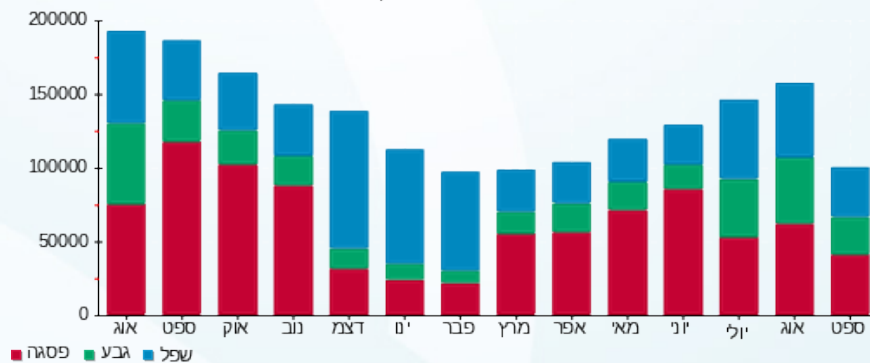



04/10/21 תאריך הפקה:  
 27/09/21 תאריך קריאה נוכחית:  
 24/08/21 תאריך קריאה קודמת:

שם דייר: ראשי שנאי 2  
 שם אתר: מיקדן מגדלי שקל בני-ברק

לקוח/ה נכבד/ה, אנו מתכבדים להגיש את חישוב צריכת החשמל לתקופה 27/09/21 - 24/08/21:

ראשי שנאי 2 - 6 - 00025507 (0x0)

סוג תעריף	סוג צריכה	קריאה קודמת	קריאה נוכחית	סה"כ צריכה בקוט"ש	מחיר לקוט"ש בא"ג	סה"כ לתשלום
פרטי חשבון עבור תאריכים:						
		24/08/21	31/08/21			
777	פסגה	16,179,742.70	16,203,643.45	23,900.75	96.41	23,042.71 ₪
778	גבע	7,187,486.30	7,204,114.80	16,628.50	45.00	7,482.83 ₪
779	שפל	11,101,630.85	11,118,127.15	16,496.30	31.59	5,211.18 ₪
פרטי חשבון עבור תאריכים:						
		01/09/21	27/09/21			
777	פסגה	16,203,643.45	16,262,939.10	59,295.65	43.79	25,965.57 ₪
778	גבע	7,204,114.80	7,235,660.00	31,545.20	36.65	11,561.32 ₪
779	שפל	11,118,127.15	11,158,484.80	40,357.65	30.60	12,349.44 ₪

סה"כ לדייר:

פסגה	גבע	שפל	סה"כ	שיא ביקוש
83,196.40	48,173.70	56,853.95	188,224.05	1,266.80
₪ 49,008.28	₪ 19,044.14	₪ 17,560.62	₪ 85,613.04	

211.60 ₪	<b>תשלום קבוע</b> <b>תשלום עבור גודל חיבור בKVA (0x0)</b> <b>סה"כ</b> <b>מע"מ 17.00%</b>	<b>סה"כ לתשלום</b>
0.00 ₪		
85,824.64 ₪		
14,590.19 ₪		
100,414.83 ₪	<b>כולל מע"מ</b>	

התפלגות חיוב בש"ח לפי תעו"ז

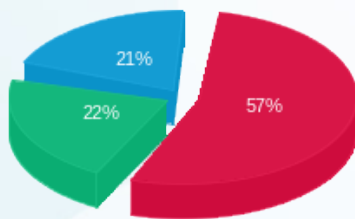

פסגה (49,008.28 ₪) 57%  
 גבע (19,044.14 ₪) 22%  
 שפל (17,560.62 ₪) 21%

הסטוריית צריכה בקוט"ש

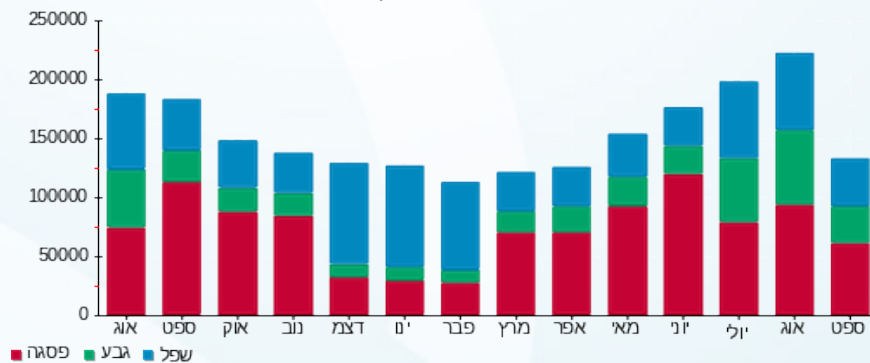



04/10/21 תאריך הפקה:  
 27/09/21 תאריך קריאה נוכחית:  
 24/08/21 תאריך קריאה קודמת:

שם דייר: ר"ח שפילברג אבי (קומה 8)  
 שם אתר: מיקדן מגדלי שקל בני-ברק

לקוח/ה נכבד/ה, אנו מתכבדים להגיש את חישוב צריכת החשמל לתקופה 27/09/21 - 24/08/21:

ר"ח שפילברג אבי (קומה 8) - 4 - 00024957 (3x63)

סוג תעריף	סוג צריכה	קריאה קודמת	קריאה נוכחית	סה"כ צריכה בקוט"ש	מחיר לקוט"ש בא"ג	סה"כ לתשלום
פרטי חשבון עבור תאריכים:						
777	פסגה	24/08/21	31/08/21	139.31	96.41	134.31 ₪
778	גבע	27,000.36	27,050.85	50.49	45.00	22.72 ₪
779	שפל	57,526.65	57,580.19	53.54	31.59	16.91 ₪
פרטי חשבון עבור תאריכים:						
777	פסגה	81,802.15	82,086.61	284.46	43.79	124.56 ₪
778	גבע	27,050.85	27,130.29	79.44	36.65	29.11 ₪
779	שפל	57,580.19	57,738.55	158.36	30.60	48.46 ₪

סה"כ לדייר:

פסגה	גבע	שפל	סה"כ	שיא ביקוש
423.77	129.93	211.90	765.59	9.03
₪ 258.87	₪ 51.84	₪ 65.37	₪ 376.08	

סה"כ צריכה  
 סה"כ לתשלום

211.60 ₪	<b>תשלום קבוע</b> <b>תשלום עבור גודל חיבור בKVA (3x63)</b> <b>סה"כ</b> <b>מע"מ 17.00%</b>	<b>סה"כ לתשלום</b>
13.42 ₪		
601.10 ₪		
102.19 ₪		
703.29 ₪	<b>כולל מע"מ</b>	

התפלגות חיוב בש"ח לפי תעו"ז

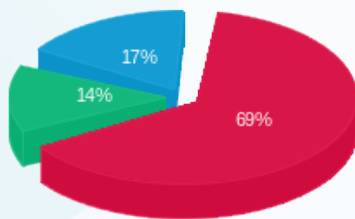

פסגה (258.87 ₪)  
 גבע (51.84 ₪)  
 שפל (65.37 ₪)

הסטוריית צריכה בקוט"ש

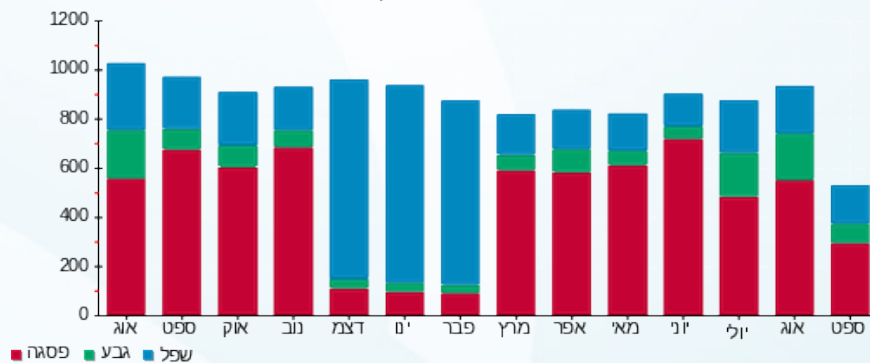



04/10/21 תאריך הפקה:  
 27/09/21 תאריך קריאה נוכחית:  
 24/08/21 תאריך קריאה קודמת:

שם דייר: רעני שלמה (קומה 9)  
 שם אתר: מיקדן מגדלי שקל בני-ברק

לקוח/ה נכבד/ה, אנו מתכבדים להגיש את חישוב צריכת החשמל לתקופה 27/09/21 - 24/08/21:

רעני שלמה (קומה 9) - 2 - 00025044(3x50)

סוג תעריף	סוג צריכה	קריאה קודמת	קריאה נוכחית	סה"כ צריכה בקוט"ש	מחיר לקוט"ש בא"ג	סה"כ לתשלום
פרטי חשבון עבור תאריכים:						
777	פסגה	24/08/21	31/08/21	94.21	96.41	90.82 ₪
778	גבע	23,992.41	24,042.49	50.08	45.00	22.54 ₪
779	שפל	35,453.91	35,495.79	41.88	31.59	13.23 ₪
פרטי חשבון עבור תאריכים:						
777	פסגה	62,519.93	62,690.14	170.21	43.79	74.54 ₪
778	גבע	24,042.49	24,094.41	51.92	36.65	19.03 ₪
779	שפל	35,495.79	35,588.12	92.33	30.60	28.25 ₪

סה"כ לדייר:

פסגה	גבע	שפל	סה"כ	שיא ביקוש
264.42	102.00	134.21	500.63	5.97
₪ 165.36	₪ 41.56	₪ 41.48	₪ 248.41	

סה"כ צריכה  
סה"כ לתשלום

38.02 ₪	<p><b>תשלום קבוע</b></p> <p><b>תשלום עבור גודל חיבור בKVA (3x50)</b></p> <p><b>סה"כ</b></p> <p><b>מע"מ 17.00%</b></p>	<p><b>סה"כ לתשלום</b></p>
10.65 ₪		
297.08 ₪		
50.50 ₪		
347.58 ₪		<p><b>כולל מע"מ</b></p>

התפלגות חיוב בש"ח לפי תעו"ז

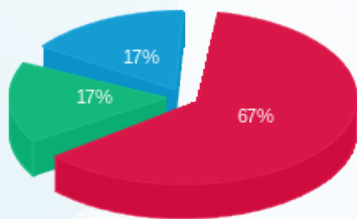

פסגה (165.36 ₪)  
 גבע (41.56 ₪)  
 שפל (41.48 ₪)

הסטוריית צריכה בקוט"ש

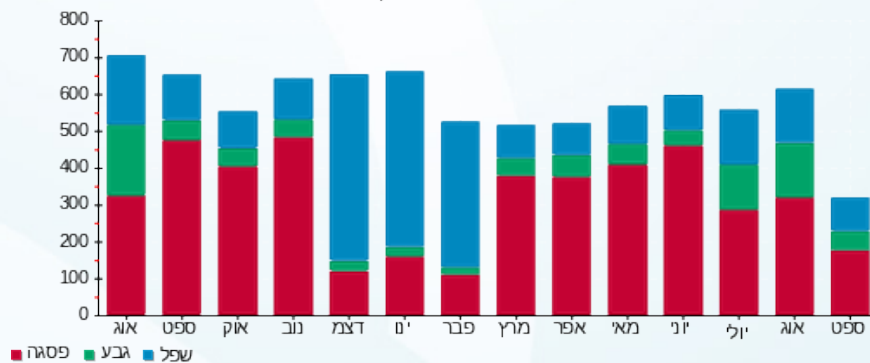

04/10/21 תאריך הפקה:  
 27/09/21 תאריך קריאה נוכחית:  
 24/08/21 תאריך קריאה קודמת:

שם דייר: שטרן וייס (קומה 9)  
 שם אתר: מיקדן מגדלי שקל בני-ברק

לקוח/ה נכבד/ה, אנו מתכבדים להגיש את חישוב צריכת החשמל לתקופה 27/09/21 - 24/08/21:

שטרן וייס (קומה 9) - 1 - 00025044(3x40)

סוג תעריף	סוג צריכה	קריאה קודמת	קריאה נוכחית	סה"כ צריכה בקוט"ש	מחיר לקוט"ש בא"ג	סה"כ לתשלום
פרטי חשבון עבור תאריכים:						
777	פסגה	24/08/21	31/08/21	94.30	96.41	90.91 ₪
778	גבע	21,395.78	21,436.47	40.70	45.00	18.31 ₪
779	שפל	32,356.76	32,398.11	41.35	31.59	13.06 ₪
פרטי חשבון עבור תאריכים:						
777	פסגה	60,514.22	60,708.66	194.44	43.79	85.14 ₪
778	גבע	21,436.47	21,489.52	53.05	36.65	19.44 ₪
779	שפל	32,398.11	32,504.86	106.76	30.60	32.67 ₪

סה"כ לדייר:

פסגה	גבע	שפל	סה"כ	שיא ביקוש
288.74	93.74	148.10	530.58	7.88
₪ 176.06	₪ 37.76	₪ 45.73	₪ 259.54	

סה"כ צריכה  
 סה"כ לתשלום

כולל מע"מ	סה"כ לתשלום	מע"מ 17.00%	סה"כ	תשלום עבור גודל חיבור בKVA (3x40)	תשלום קבוע
358.12 ₪			52.03 ₪	306.08 ₪	38.02 ₪
			8.52 ₪		

התפלגות חיוב בש"ח לפי תע"ז

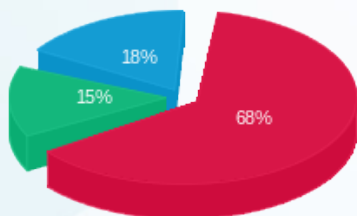

פסגה (176.06 ₪)  
 גבע (37.76 ₪)  
 שפל (45.73 ₪)

הסטוריית צריכה בקוט"ש

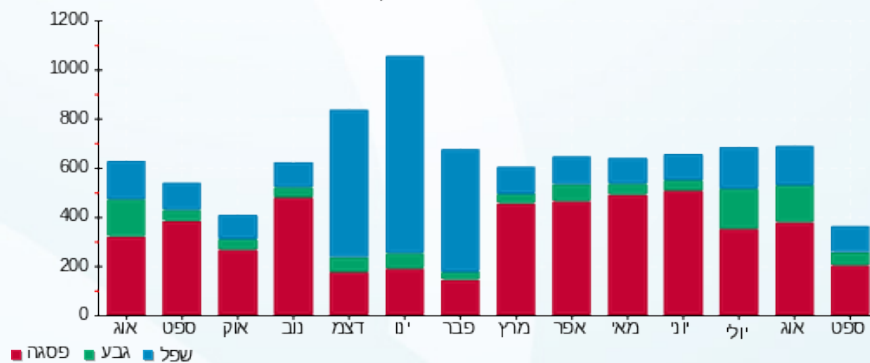

04/10/21 תאריך הפקה:  
 27/09/21 תאריך קריאה נוכחית:  
 24/08/21 תאריך קריאה קודמת:

שם דייר: שלכם (קומה 5)  
 שם אתר: מיקדן מגדלי שקל בני-ברק

לקוח/ה נכבד/ה, אנו מתכבדים להגיש את חישוב צריכת החשמל לתקופה 27/09/21 - 24/08/21:

שלכם (קומה 5) - 3 - 00022685(3x25)

סוג תעריף	סוג צריכה	קריאה קודמת	קריאה נוכחית	סה"כ צריכה בקוט"ש	מחיר לקוט"ש בא"ג	סה"כ לתשלום
פרטי חשבון עבור תאריכים:						
777	פסגה	24/08/21	31/08/21	75.69	96.41	72.97 ₪
778	גבע	12,103.63	12,123.48	19.85	45.00	8.93 ₪
779	שפל	25,717.65	25,741.38	23.73	31.59	7.50 ₪
פרטי חשבון עבור תאריכים:						
777	פסגה	29,451.83	29,588.47	136.64	43.79	59.83 ₪
778	גבע	12,123.48	12,160.30	36.82	36.65	13.49 ₪
779	שפל	25,741.38	25,815.23	73.85	30.60	22.60 ₪

סה"כ לדייר:

פסגה	גבע	שפל	סה"כ	שיא ביקוש
212.33	56.67	97.58	366.58	4.84
₪ 132.81	₪ 22.43	₪ 30.09	₪ 185.33	

סה"כ צריכה  
 סה"כ לתשלום

38.02 ₪	<b>תשלום קבוע</b> <b>תשלום עבור גודל חיבור בKVA (3x25)</b> <b>סה"כ</b> <b>מע"מ 17.00%</b>	<b>סה"כ לתשלום</b>
5.33 ₪		
228.67 ₪		
38.87 ₪		
267.55 ₪	<b>כולל מע"מ</b>	

התפלגות חיוב בש"ח לפי תע"ז

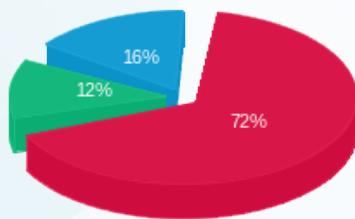

פסגה (132.81 ₪)  
 גבע (22.43 ₪)  
 שפל (30.09 ₪)

הסטוריית צריכה בקוט"ש

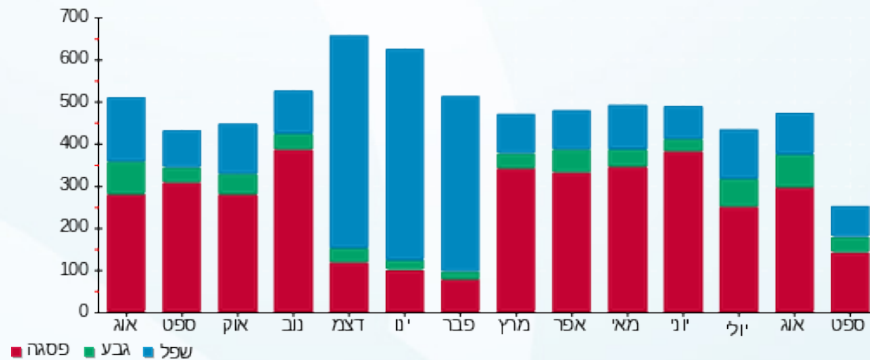



04/10/21 תאריך הפקה:  
 27/09/21 תאריך קריאה נוכחית:  
 24/08/21 תאריך קריאה קודמת:

שם דייר: שלמה לוי (קומה 11)  
 שם אתר: מיקדן מגדלי שקל בני-ברק

לקוח/ה נכבד/ה, אנו מתכבדים להגיש את חישוב צריכת החשמל לתקופה 27/09/21 - 24/08/21:

שלמה לוי (קומה 11) - 8 - 00025038(3x32)

סוג תעריף	סוג צריכה	קריאה קודמת	קריאה נוכחית	סה"כ צריכה בקוט"ש	מחיר לקוט"ש בא"ג	סה"כ לתשלום
פרטי חשבון עבור תאריכים:						
777	פסגה	24/08/21	31/08/21	57.92	96.41	69,852.26
778	גבע	33,703.32	33,734.53	31.21	45.00	69,794.33
779	שפל	45,660.12	45,712.53	52.40	31.59	33,734.53
פרטי חשבון עבור תאריכים:						
777	פסגה	01/09/21	27/09/21	148.37	43.79	70,000.62
778	גבע	33,734.53	33,813.01	78.47	36.65	69,852.26
779	שפל	45,712.53	45,856.05	143.52	30.60	33,734.53

סה"כ לדייר:

פסגה	גבע	שפל	סה"כ	שיא ביקוש
206.29	109.69	195.92	511.90	4.20
120.81 ₪	42.81 ₪	60.47 ₪	224.09 ₪	

סה"כ צריכה  
 סה"כ לתשלום

תשלום קבוע	תשלום עבור גודל חיבור בKVA (3x32)	סה"כ	מע"מ 17.00%	סה"כ לתשלום	כולל מע"מ
38.02 ₪	6.82 ₪	268.93 ₪	45.72 ₪	314.65 ₪	

התפלגות חיוב בש"ח לפי תעו"ז

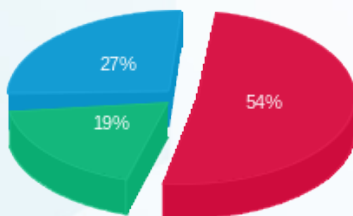

■ פסגה (120.81 ₪)  
 ■ גבע (42.81 ₪)  
 ■ שפל (60.47 ₪)

הסטוריית צריכה בקוט"ש

