



05/10/21

תאריך הפקדה:

שם דייר: נויז בי מאניה

30/09/21

תאריך קריאה נוכחית:

שם אתר: עין שמר

01/09/21

תאריך קריאה קודמת:

לקוח/ה נכבד/ה, אנו מתכבדים להגיש את חישוב צריכת החשמל לתקופה 01/09/21 - 30/09/21:

נויז בי מאניה - 4 - (3x63)15129233

סה"כ לתשלום	מחיר לקוט"ש בא"ג	סה"כ צריכה בקוט"ש	קריאה נוכחית	קריאה קודמת	סוג צריכה	סוג תעריף
			30/09/21	01/09/21		פרטי חשבון עבור תאריכים:
₪ 352.90	43.79	805.90	37,028.40	36,222.50	פסגה	777
₪ 158.80	36.65	433.30	12,295.20	11,861.90	גבע	778
₪ 272.58	30.60	890.80	21,771.70	20,880.90	שפל	779

סה"כ לדיר:

שיא ביקוש	סה"כ	שפל	גבע	פסגה
6.52	2,130.00	890.80	433.30	805.90
	₪ 784.29	₪ 272.58	₪ 158.80	₪ 352.90

סה"כ צריכה

סה"כ לתשלום

₪ 211.60	<b>תשלום קבוע</b>	
₪ 11.50	<b>תשלום עבור גודל חיבור בKVA (3x63)</b>	
₪ 1,007.40	<b>סה"כ לתשלום</b>	<b>לא כולל מע"מ</b>

התפלגות חיוב בש"ח לפי תעו"ז

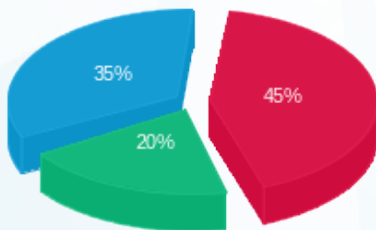

- פסגה (₪ 352.90)
- גבע (₪ 158.80)
- שפל (₪ 272.58)

הסטוריית צריכה בקוט"ש

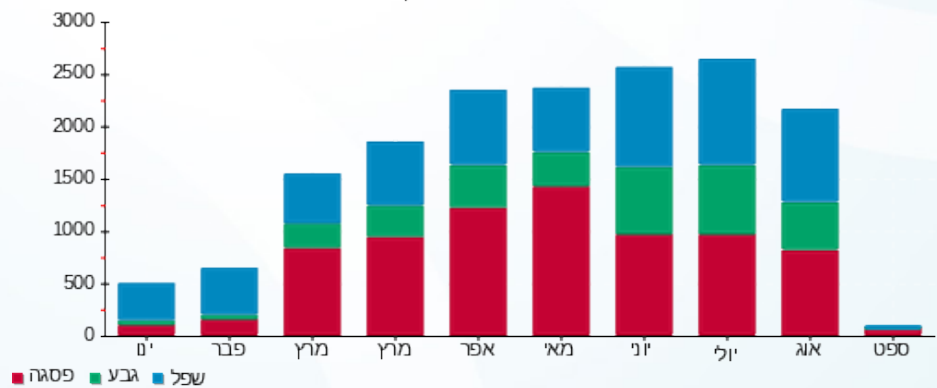

- פסגה
- גבע
- שפל

