



06/10/21 תאריך הפקה:  
 30/09/21 תאריך קריאה נוכחית:  
 01/09/21 תאריך קריאה קודמת:

שם דייר: בלתי חיוני קומת גג מ"א 2 B2  
 שם אתר: דזור מוגן להבים

לקוח/ה נכבד/ה, אנו מתכבדים להגיש את חישוב צריכת החשמל לתקופה 01/09/21 - 30/09/21:

בלתי חיוני קומת גג מ"א 4 - (3x40)18029675 - B2

| סה"כ לתשלום | מחיר לקוט"ש בא"ג | סה"כ צריכה בקוט"ש | קריאה נוכחית | קריאה קודמת | סוג צריכה | סוג תעריף                |
|-------------|------------------|-------------------|--------------|-------------|-----------|--------------------------|
|             |                  |                   | 30/09/21     | 01/09/21    |           | פרטי חשבון עבור תאריכים: |
| 0.00 ₪      | 43.79            | 0.00              | 0.00         | 0.00        | פסגה      | 777                      |
| 0.00 ₪      | 36.65            | 0.00              | 0.00         | 0.00        | גבע       | 778                      |
| 0.00 ₪      | 30.60            | 0.00              | 0.00         | 0.00        | שפל       | 779                      |

סה"כ לדייר:

| שיא ביקוש | סה"כ   | שפל    | גבע    | פסגה   |
|-----------|--------|--------|--------|--------|
|           | 0.00   | 0.00   | 0.00   | 0.00   |
|           | 0.00 ₪ | 0.00 ₪ | 0.00 ₪ | 0.00 ₪ |

סה"כ צריכה  
 סה"כ לתשלום

|        |                                    |              |
|--------|------------------------------------|--------------|
| 0.00 ₪ | תשלום קבוע                         |              |
| 7.30 ₪ | תשלום עבור גודל חיבור ב-KVA (3x40) |              |
| 7.30 ₪ | סה"כ לתשלום                        | לא כולל מע"מ |



06/10/21 תאריך הפקה:  
 30/09/21 תאריך קריאה נוכחית:  
 01/09/21 תאריך קריאה קודמת:

שם דייר: חדר אוכל בלתי חיוני  
 שם אתר: דיור מוגן להבים

לקוח/ה נכבד/ה, אנו מתכבדים להגיש את חישוב צריכת החשמל לתקופה 01/09/21 - 30/09/21:

חדר אוכל בלתי חיוני - 1 - 18029675 (3x400)

| סה"כ לתשלום | מחיר לקוט"ש בא"ג | סה"כ צריכה בקוט"ש | קריאה נוכחית | קריאה קודמת | סוג צריכה                | סוג תעריף |
|-------------|------------------|-------------------|--------------|-------------|--------------------------|-----------|
|             |                  |                   | 30/09/21     | 01/09/21    | פרטי חשבון עבור תאריכים: |           |
| ₪ 485.19    | 43.79            | 1,108.00          | 33,732.00    | 32,624.00   | פסגה                     | 777       |
| ₪ 385.56    | 36.65            | 1,052.00          | 16,742.00    | 15,690.00   | גבע                      | 778       |
| ₪ 573.93    | 30.60            | 1,875.60          | 50,062.40    | 48,186.80   | שפל                      | 779       |

סה"כ לדייר:

| שיא ביקוש | סה"כ       | שפל      | גבע      | פסגה     |
|-----------|------------|----------|----------|----------|
| 11.21     | 4,035.60   | 1,875.60 | 1,052.00 | 1,108.00 |
|           | ₪ 1,444.68 | ₪ 573.93 | ₪ 385.56 | ₪ 485.19 |

סה"כ צריכה  
 סה"כ לתשלום

|            |   |                     |
|------------|---|---------------------|
| ₪ 0.00     | <b>תשלום קבוע</b>                         |                     |
| ₪ 73.05    | <b>תשלום עבור גודל חיבור בKVA (3x400)</b> |                     |
| ₪ 1,517.73 | <b>סה"כ לתשלום</b>                        | <b>לא כולל מע"מ</b> |

התפלגות חיוב בש"ח לפי תעו"ז

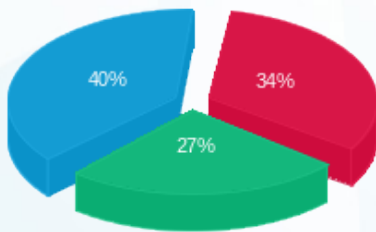

■ פסגה (₪ 485.19)  
 ■ גבע (₪ 385.56)  
 ■ שפל (₪ 573.93)

הסטוריית צריכה בקוט"ש

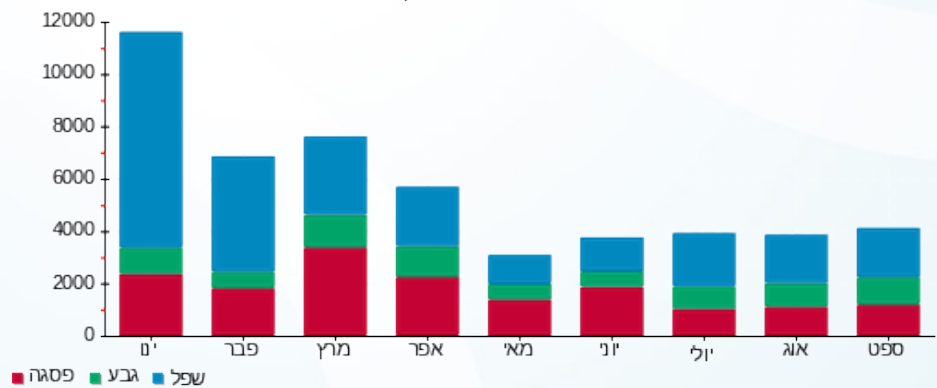

06/10/21 תאריך הפקה:  
 30/09/21 תאריך קריאה נוכחית:  
 01/09/21 תאריך קריאה קודמת:

שם דייר: חיוני מ"א גג בניין C  
 שם אתר: דזור מוגן להבים

**לקוח/ה נכבד/ה, אנו מתכבדים להגיש את חישוב צריכת החשמל לתקופה 01/09/21 - 30/09/21:**

**חיוני מ"א גג בניין 6 - 18029673 (3x80) - C**

| סה"כ לתשלום | מחיר לקוט"ש בא"ג | סה"כ צריכה בקוט"ש | קריאה נוכחית | קריאה קודמת | סוג צריכה                | סוג תעריף |
|-------------|------------------|-------------------|--------------|-------------|--------------------------|-----------|
|             |                  |                   | 30/09/21     | 01/09/21    | פרטי חשבון עבור תאריכים: |           |
| 103.65 ₪    | 43.79            | 236.70            | 11,016.50    | 10,779.80   | פסגה                     | 777       |
| 78.69 ₪     | 36.65            | 214.70            | 6,384.80     | 6,170.10    | גבע                      | 778       |
| 145.11 ₪    | 30.60            | 474.20            | 20,581.90    | 20,107.70   | שפל                      | 779       |

**סה"כ לדייר:**

| שיא ביקוש | סה"כ     | שפל      | גבע     | פסגה     | סה"כ צריכה  |
|-----------|----------|----------|---------|----------|-------------|
| 3.33      | 925.60   | 474.20   | 214.70  | 236.70   | סה"כ לתשלום |
|           | 327.44 ₪ | 145.11 ₪ | 78.69 ₪ | 103.65 ₪ |             |

|          |  |                     |
|----------|--|---------------------|
| 0.00 ₪   | <b>תשלום קבוע</b>                        |                     |
| 14.61 ₪  | <b>תשלום עבור גודל חיבור בKVA (3x80)</b> |                     |
| 342.05 ₪ | <b>סה"כ לתשלום</b>                       | <b>לא כולל מע"מ</b> |

התפלגות חיוב בש"ח לפי תעו"ז

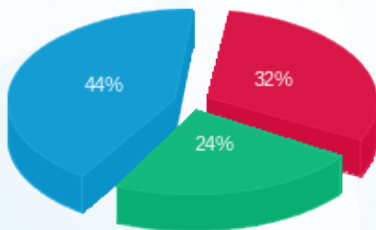

■ פסגה (103.65 ₪)  
 ■ גבע (78.69 ₪)  
 ■ שפל (145.11 ₪)

הסטוריית צריכה בקוט"ש

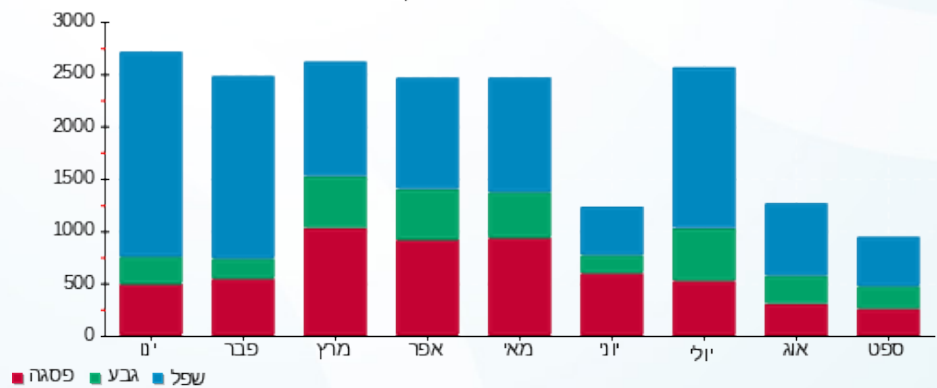

06/10/21 תאריך הפקה:  
 30/09/21 תאריך קריאה נוכחית:  
 01/09/21 תאריך קריאה קודמת:

**שם דייר:** חיוני קומת מרתף אזור מטבח  
**שם אתר:** דיור מוגן להבים

**לקוח/ה נכבד/ה, אנו מתכבדים להגיש את חישוב צריכת החשמל לתקופה 01/09/21 - 30/09/21:**

**חיוני קומת מרתף אזור מטבח - 7 - 18029675 (3x63)**

| סוג תעריף                | סוג צריכה | קריאה קודמת | קריאה נוכחית | סה"כ צריכה בקוט"ש | מחיר לקוט"ש בא"ג | סה"כ לתשלום |
|--------------------------|-----------|-------------|--------------|-------------------|------------------|-------------|
| פרטי חשבון עבור תאריכים: |           |             | 01/09/21     | 30/09/21          |                  |             |
| 777                      | פסגה      | 33,435.40   | 35,797.40    | 2,362.00          | 43.79            | 1,034.32 ₪  |
| 778                      | גבע       | 16,766.20   | 18,792.70    | 2,026.50          | 36.65            | 742.71 ₪    |
| 779                      | שפל       | 49,100.50   | 52,885.70    | 3,785.20          | 30.60            | 1,158.27 ₪  |

**סה"כ לדייר:**

| פסגה       | גבע      | שפל        | סה"כ       | שיא ביקוש |
|------------|----------|------------|------------|-----------|
| 2,362.00   | 2,026.50 | 3,785.20   | 8,173.70   | 21.71     |
| 1,034.32 ₪ | 742.71 ₪ | 1,158.27 ₪ | 2,935.30 ₪ |           |

**סה"כ צריכה**  
**סה"כ לתשלום**

|            |  |                     |
|------------|--|---------------------|
| 0.00 ₪     | <b>תשלום קבוע</b>                        |                     |
| 11.50 ₪    | <b>תשלום עבור גודל חיבור בKVA (3x63)</b> |                     |
| 2,946.81 ₪ | <b>סה"כ לתשלום</b>                       | <b>לא כולל מע"מ</b> |

התפלגות חיוב בש"ח לפי תעו"ז

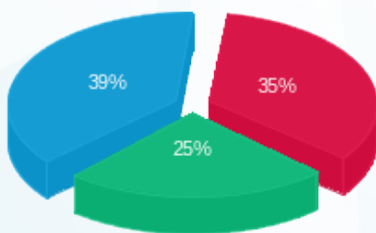

■ פסגה (1,034.32 ₪)  
 ■ גבע (742.71 ₪)  
 ■ שפל (1,158.27 ₪)

הסטוריית צריכה בקוט"ש

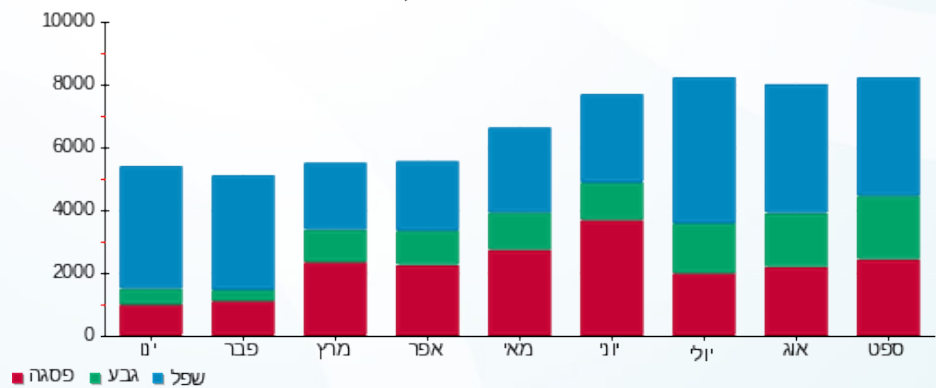

06/10/21 תאריך הפקה:  
 30/09/21 תאריך קריאה נוכחית:  
 01/09/21 תאריך קריאה קודמת:

שם דייר: חיוני קומת מרתף חדר אוכל  
 שם אתר: דיור מוגן להבים

לקוח/ה נכבד/ה, אנו מתכבדים להגיש את חישוב צריכת החשמל לתקופה 01/09/21 - 30/09/21:

חיוני קומת מרתף חדר אוכל - 12 - 18029675 (3x125)

| סוג תעריף                | סוג צריכה | קריאה קודמת | קריאה נוכחית | סה"כ צריכה בקוט"ש | מחיר לקוט"ש בא"ג | סה"כ לתשלום |
|--------------------------|-----------|-------------|--------------|-------------------|------------------|-------------|
| פרטי חשבון עבור תאריכים: |           |             |              |                   |                  |             |
| 777                      | פסגה      | 01/09/21    | 30/09/21     | 455.52            | 43.79            | 199.47 ₪    |
| 778                      | גבע       | 3,885.12    | 4,294.40     | 409.28            | 36.65            | 150.00 ₪    |
| 779                      | שפל       | 10,397.76   | 11,201.92    | 804.16            | 30.60            | 246.07 ₪    |

סה"כ לדייר:

| פסגה     | גבע      | שפל      | סה"כ     | שיא ביקוש |
|----------|----------|----------|----------|-----------|
| 455.52   | 409.28   | 804.16   | 1,668.96 | 3.58      |
| 199.47 ₪ | 150.00 ₪ | 246.07 ₪ | 595.55 ₪ |           |

סה"כ צריכה  
סה"כ לתשלום

|          |                                    |              |
|----------|------------------------------------|--------------|
| 0.00 ₪   | תשלום קבוע                         |              |
| 22.83 ₪  | תשלום עבור גודל חיבור בKVA (3x125) |              |
| 618.37 ₪ | סה"כ לתשלום                        | לא כולל מע"מ |

התפלגות חיוב בש"ח לפי תעו"ז

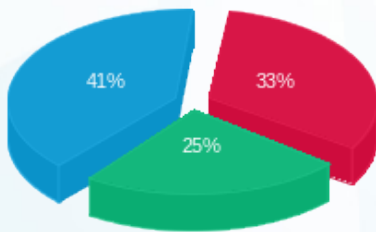

פסגה (199.47 ₪) - 41%  
 גבע (150.001 ₪) - 33%  
 שפל (246.07 ₪) - 25%

הסטוריית צריכה בקוט"ש

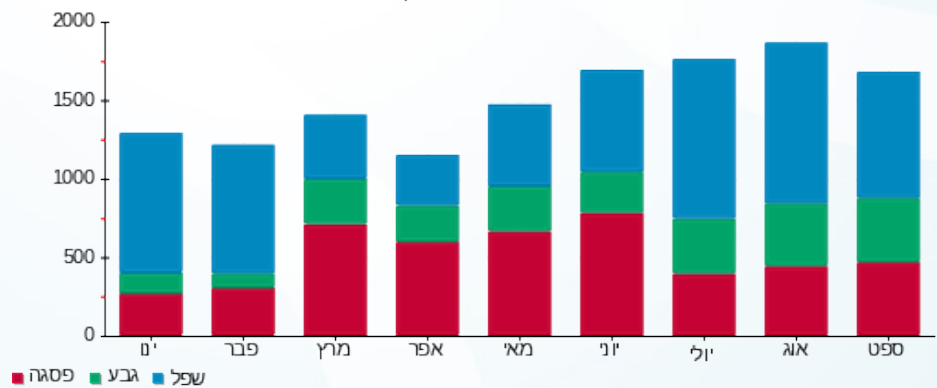



06/10/21 תאריך הפקה:  
 30/09/21 תאריך קריאה נוכחית:  
 01/09/21 תאריך קריאה קודמת:

שם דייר: לוח בלתי חיוני קומת מרתף אזור מטבח  
 שם אתר: דזור מוגן להבים

לקוח/ה נכבד/ה, אנו מתכבדים להגיש את חישוב צריכת החשמל לתקופה 01/09/21 - 30/09/21:

לוח בלתי חיוני קומת מרתף אזור מטבח - 6 - 18029675 (3x630)

| סוג תעריף | סוג צריכה | קריאה קודמת | קריאה נוכחית | סה"כ צריכה בקוט"ש | מחיר לקוט"ש בא"ג         | סה"כ לתשלום |
|-----------|-----------|-------------|--------------|-------------------|--------------------------|-------------|
|           |           |             | 30/09/21     | 01/09/21          | פרטי חשבון עבור תאריכים: |             |
| 777       | פסגה      | 74,103.60   | 78,574.20    | 4,470.60          | 43.79                    | 1,957.68 ₪  |
| 778       | גבע       | 30,016.80   | 33,239.40    | 3,222.60          | 36.65                    | 1,181.08 ₪  |
| 779       | שפל       | 58,339.20   | 60,999.60    | 2,660.40          | 30.60                    | 814.08 ₪    |

סה"כ לדייר:

| פסגה       | גבע        | שפל      | סה"כ       | שיא ביקוש |
|------------|------------|----------|------------|-----------|
| 4,470.60   | 3,222.60   | 2,660.40 | 10,353.60  | 81.22     |
| 1,957.68 ₪ | 1,181.08 ₪ | 814.08 ₪ | 3,952.84 ₪ |           |

סה"כ צריכה  
 סה"כ לתשלום

|            |                                    |              |
|------------|------------------------------------|--------------|
| 0.00 ₪     | תשלום קבוע                         |              |
| 115.05 ₪   | תשלום עבור גודל חיבור בKVA (3x630) |              |
| 4,067.89 ₪ | סה"כ לתשלום                        | לא כולל מע"מ |

התפלגות חיוב בש"ח לפי תע"ז

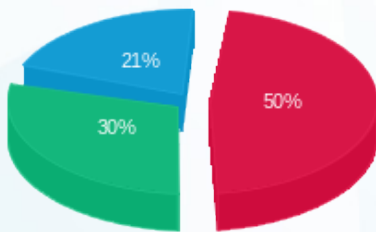

פסגה (1,957.68 ₪) ■  
 גבע (1,181.08 ₪) ■  
 שפל (814.08 ₪) ■

הסטוריית צריכה בקוט"ש

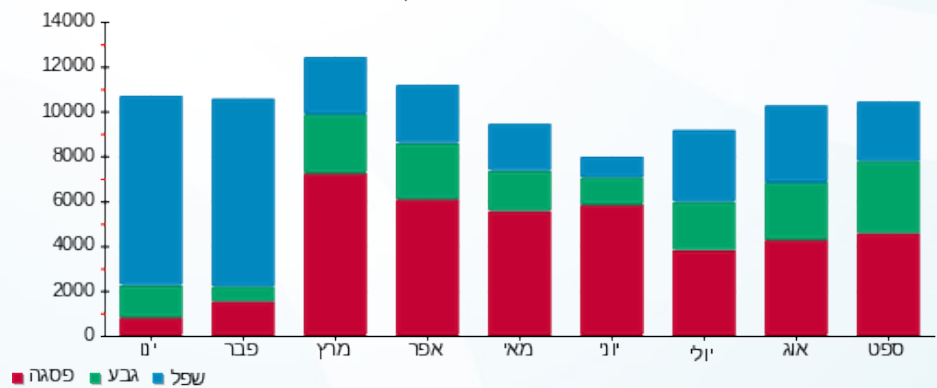



06/10/21 תאריך הפקה:  
 30/09/21 תאריך קריאה נוכחית:  
 01/09/21 תאריך קריאה קודמת:

שם דייר: לוח גנרטור ראשי שדה בלתי חיוני  
 שם אתר: דיור מוגן להבים

לקוח/ה נכבד/ה, אנו מתכבדים להגיש את חישוב צריכת החשמל לתקופה 01/09/21 - 30/09/21:

לוח גנרטור ראשי שדה בלתי חיוני - 1 - 17313340(0x0)

| סוג תעריף | סוג צריכה | קריאה קודמת | קריאה נוכחית | סה"כ צריכה בקוט"ש        | מחיר לקוט"ש בא"ג | סה"כ לתשלום |
|-----------|-----------|-------------|--------------|--------------------------|------------------|-------------|
|           |           | 01/09/21    | 30/09/21     | פרטי חשבון עבור תאריכים: |                  |             |
| 777       | פסגה      | 168,217.20  | 177,741.30   | 9,524.10                 | 43.79            | 4,170.60 ₪  |
| 778       | גבע       | 87,560.50   | 96,245.00    | 8,684.50                 | 36.65            | 3,182.87 ₪  |
| 779       | שפל       | 255,664.50  | 272,339.20   | 16,674.70                | 30.60            | 5,102.46 ₪  |

סה"כ לדייר:

| פסגה       | גבע        | שפל        | סה"כ        | שיא ביקוש |
|------------|------------|------------|-------------|-----------|
| 9,524.10   | 8,684.50   | 16,674.70  | 34,883.30   | 62.28     |
| ₪ 4,170.60 | ₪ 3,182.87 | ₪ 5,102.46 | ₪ 12,455.93 |           |

סה"כ צריכה  
 סה"כ לתשלום

|             |                                  |              |
|-------------|----------------------------------|--------------|
| ₪ 0.00      | תשלום קבוע                       |              |
| ₪ 0.00      | תשלום עבור גודל חיבור בKVA (0x0) |              |
| ₪ 12,455.93 | סה"כ לתשלום                      | לא כולל מע"מ |

התפלגות חיוב בש"ח לפי תע"ז

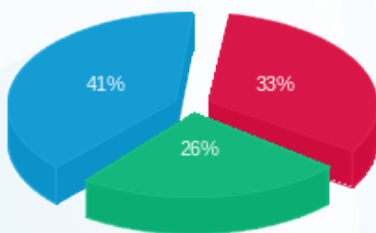

פסגה (₪ 4,170.60) 41%  
 גבע (₪ 3,182.87) 26%  
 שפל (₪ 5,102.46) 33%

הסטוריית צריכה בקוט"ש

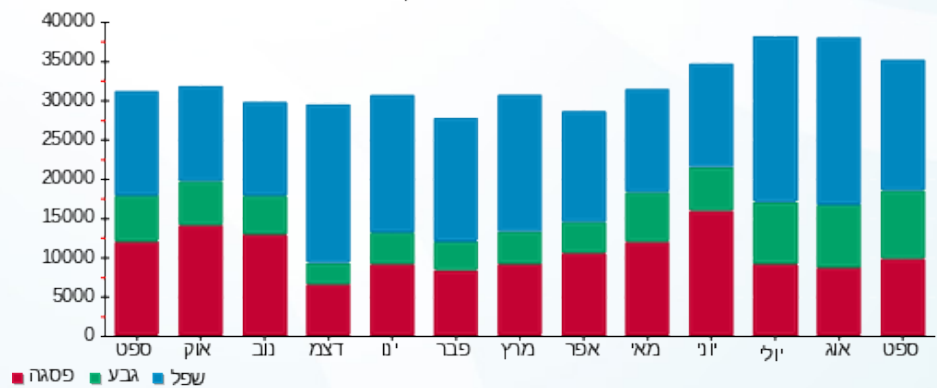



06/10/21 תאריך הפקה:  
 30/09/21 תאריך קריאה נוכחית:  
 01/09/21 תאריך קריאה קודמת:

שם דייר: לוח חדר משאבות חיוני  
 שם אתר: דיור מוגן להבים

לקוח/ה נכבד/ה, אנו מתכבדים להגיש את חישוב צריכת החשמל לתקופה 01/09/21 - 30/09/21:

לוח חדר משאבות חיוני - 1 - 17313339(0x0)

| סה"כ לתשלום | מחיר לקוט"ש בא"ג | סה"כ צריכה בקוט"ש | קריאה נוכחית | קריאה קודמת | סוג צריכה                | סוג תעריף |
|-------------|------------------|-------------------|--------------|-------------|--------------------------|-----------|
|             |                  |                   | 30/09/21     | 01/09/21    | פרטי חשבון עבור תאריכים: |           |
| ₪ 859.12    | 43.79            | 1,961.90          | 45,284.90    | 43,323.00   | פסגה                     | 777       |
| ₪ 667.54    | 36.65            | 1,821.40          | 24,578.20    | 22,756.80   | גבע                      | 778       |
| ₪ 1,067.08  | 30.60            | 3,487.20          | 70,601.30    | 67,114.10   | שפל                      | 779       |

סה"כ לדייר:

| שיא ביקוש | סה"כ       | שפל        | גבע      | פסגה     |
|-----------|------------|------------|----------|----------|
| 21.92     | 7,270.50   | 3,487.20   | 1,821.40 | 1,961.90 |
|           | ₪ 2,593.74 | ₪ 1,067.08 | ₪ 667.54 | ₪ 859.12 |

סה"כ צריכה  
 סה"כ לתשלום

|            |   |                     |
|------------|---|---------------------|
| ₪ 0.00     | <b>תשלום קבוע</b>                       |                     |
| ₪ 0.00     | <b>תשלום עבור גודל חיבור בKVA (0x0)</b> |                     |
| ₪ 2,593.74 | <b>סה"כ לתשלום</b>                      | <b>לא כולל מע"מ</b> |

התפלגות חיוב בש"ח לפי תעו"ז

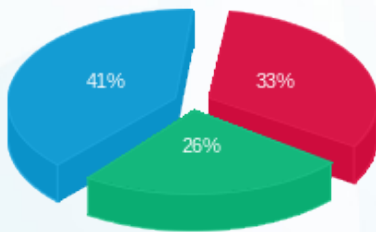

פסגה (₪ 859.12)  
 גבע (₪ 667.54)  
 שפל (₪ 1,067.08)

הסטוריית צריכה בקוט"ש

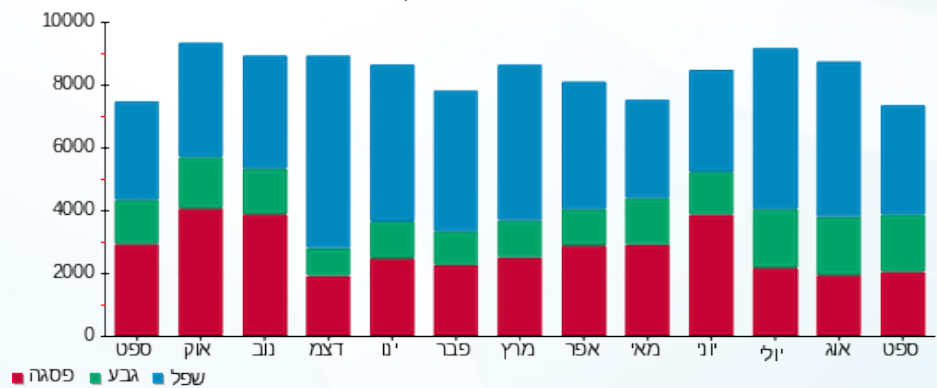

06/10/21 תאריך הפקה:  
 30/09/21 תאריך קריאה נוכחית:  
 01/09/21 תאריך קריאה קודמת:

**שם דייר:** לוח חירום ראשי מוזן משדה בלתי חיוני  
**שם אתר:** דיור מוגן להבים

**לקוח/ה נכבד/ה, אנו מתכבדים להגיש את חישוב צריכת החשמל לתקופה 01/09/21 - 30/09/21:**

**לוח חירום ראשי מוזן משדה בלתי חיוני - 1 - 17313446(0x0)**

| סוג תעריף | סוג צריכה | קריאה קודמת | קריאה נוכחית | סה"כ צריכה בקוט"ש | מחיר לקוט"ש בא"ג         | סה"כ לתשלום |
|-----------|-----------|-------------|--------------|-------------------|--------------------------|-------------|
|           |           |             | 30/09/21     | 01/09/21          | פרטי חשבון עבור תאריכים: |             |
| 777       | פסגה      | 82,023.40   | 86,994.00    | 4,970.60          | 43.79                    | 2,176.63 ₪  |
| 778       | גבע       | 40,451.10   | 45,244.20    | 4,793.10          | 36.65                    | 1,756.67 ₪  |
| 779       | שפל       | 80,382.10   | 85,803.50    | 5,421.40          | 30.60                    | 1,658.95 ₪  |

**סה"כ לדייר:**

| פסגה       | גבע        | שפל        | סה"כ       | שיא ביקוש |
|------------|------------|------------|------------|-----------|
| 4,970.60   | 4,793.10   | 5,421.40   | 15,185.10  | 57.90     |
| 2,176.63 ₪ | 1,756.67 ₪ | 1,658.95 ₪ | 5,592.25 ₪ |           |

סה"כ צריכה  
סה"כ לתשלום

|            |   |                     |
|------------|---|---------------------|
| 0.00 ₪     | <b>תשלום קבוע</b>                       |                     |
| 0.00 ₪     | <b>תשלום עבור גודל חיבור בKVA (0x0)</b> |                     |
| 5,592.25 ₪ | <b>סה"כ לתשלום</b>                      | <b>לא כולל מע"מ</b> |

התפלגות חיוב בש"ח לפי תעו"ז

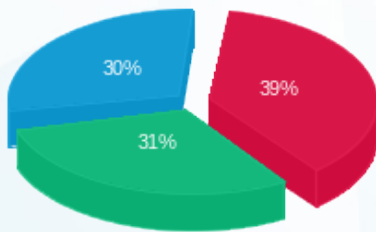

■ פסגה (2,176.63 ₪)  
 ■ גבע (1,756.67 ₪)  
 ■ שפל (1,658.95 ₪)

הסטוריית צריכה בקוט"ש

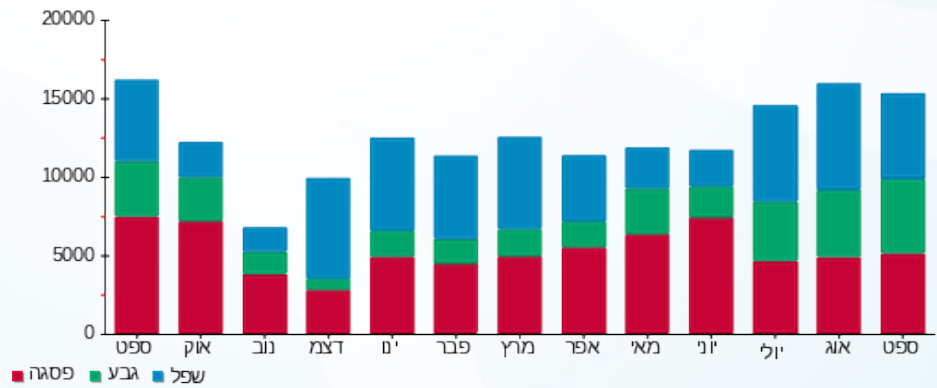



06/10/21 תאריך הפקדה:  
 30/09/21 תאריך קריאה נוכחית:  
 01/09/21 תאריך קריאה קודמת:

שם דייר: לוח משאבות חיוני מ"א  
 שם אתר: דיור מוגן להבים

לקוח/ה נכבד/ה, אנו מתכבדים להגיש את חישוב צריכת החשמל לתקופה 01/09/21 - 30/09/21:

לוח משאבות חיוני מ"א - 7 - 18029673(3x125)

| סוג תעריף                | סוג צריכה | קריאה קודמת | קריאה נוכחית | סה"כ צריכה בקוט"ש | מחיר לקוט"ש בא"ג | סה"כ לתשלום |
|--------------------------|-----------|-------------|--------------|-------------------|------------------|-------------|
| פרטי חשבון עבור תאריכים: |           |             |              |                   |                  |             |
| 777                      | פסגה      | 01/09/21    | 30/09/21     | 0.00              | 43.79            | 0.00 ₪      |
| 778                      | גבע       | 0.00        | 0.00         | 0.00              | 36.65            | 0.00 ₪      |
| 779                      | שפל       | 0.00        | 0.00         | 0.00              | 30.60            | 0.00 ₪      |

סה"כ לדייר:

| פסגה   | גבע    | שפל    | סה"כ   | שיא ביקוש |
|--------|--------|--------|--------|-----------|
| 0.00   | 0.00   | 0.00   | 0.00   |           |
| 0.00 ₪ | 0.00 ₪ | 0.00 ₪ | 0.00 ₪ |           |

סה"כ צריכה  
 סה"כ לתשלום

|         |                                    |              |
|---------|------------------------------------|--------------|
| 0.00 ₪  | תשלום קבוע                         |              |
| 22.83 ₪ | תשלום עבור גודל חיבור בKVA (3x125) |              |
| 22.83 ₪ | סה"כ לתשלום                        | לא כולל מע"מ |





06/10/21 תאריך הפקה:  
 30/09/21 תאריך קריאה נוכחית:  
 01/09/21 תאריך קריאה קודמת:

שם דייר: לוח משאבות מ"א  
 שם אתר: דיור מוגן להבים

לקוח/ה נכבד/ה, אנו מתכבדים להגיש את חישוב צריכת החשמל לתקופה 01/09/21 - 30/09/21:

לוח משאבות מ"א - 5 - 18029673 (3x125)

| סוג תעריף                | סוג צריכה | קריאה קודמת | קריאה נוכחית | סה"כ צריכה בקוט"ש | מחיר לקוט"ש בא"ג | סה"כ לתשלום |
|--------------------------|-----------|-------------|--------------|-------------------|------------------|-------------|
| פרטי חשבון עבור תאריכים: |           |             |              |                   |                  |             |
| 777                      | פסגה      | 01/09/21    | 30/09/21     | 0.00              | 43.79            | 0.00 ₪      |
| 778                      | גבע       | 0.00        | 0.00         | 0.00              | 36.65            | 0.00 ₪      |
| 779                      | שפל       | 0.00        | 0.00         | 0.00              | 30.60            | 0.00 ₪      |

סה"כ לדייר:

| פסגה   | גבע    | שפל    | סה"כ   | שיא ביקוש |
|--------|--------|--------|--------|-----------|
| 0.00   | 0.00   | 0.00   | 0.00   |           |
| 0.00 ₪ | 0.00 ₪ | 0.00 ₪ | 0.00 ₪ |           |

סה"כ צריכה  
 סה"כ לתשלום

|         |                                     |              |
|---------|-------------------------------------|--------------|
| 0.00 ₪  | תשלום קבוע                          |              |
| 22.83 ₪ | תשלום עבור גודל חיבור ב KVA (3x125) |              |
| 22.83 ₪ | סה"כ לתשלום                         | לא כולל מע"מ |

התפלגות חיוב בש"ח לפי תעו"ז

פסגה (0.00 ₪)  
 גבע (0.00 ₪)  
 שפל (0.00 ₪)

הסטוריית צריכה בקוט"ש

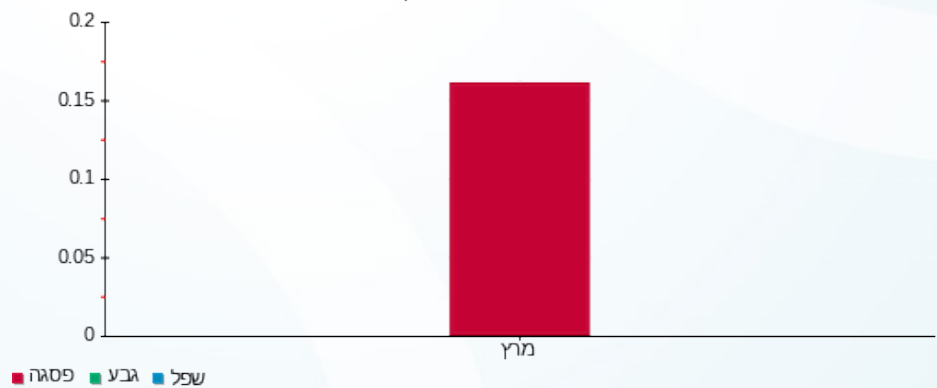



06/10/21 תאריך הפקדה:  
 30/09/21 תאריך קריאה נוכחית:  
 01/09/21 תאריך קריאה קודמת:

שם דייר: לוח צילר 1 בילתי חיוני גג בנין C  
 שם אתר: דזור מוגן להבים

לקוח/ה נכבד/ה, אנו מתכבדים להגיש את חישוב צריכת החשמל לתקופה 01/09/21 - 30/09/21:

לוח צילר 1 בילתי חיוני גג בנין 9 - 18029673 (3x800) - C

| סוג תעריף | סוג צריכה | קריאה קודמת | קריאה נוכחית | סה"כ צריכה בקוט"ש | מחיר לקוט"ש בא"ג | סה"כ לתשלום |
|-----------|-----------|-------------|--------------|-------------------|------------------|-------------|
|           |           | 01/09/21    | 30/09/21     |                   |                  |             |
| 777       | פסגה      | 257,989.60  | 273,677.60   | 15,688.00         | 43.79            | 6,869.78 ₪  |
| 778       | גבע       | 134,247.20  | 147,468.00   | 13,220.80         | 36.65            | 4,845.42 ₪  |
| 779       | שפל       | 305,968.00  | 326,997.60   | 21,029.60         | 30.60            | 6,435.06 ₪  |

סה"כ לדייר:

| פסגה       | גבע        | שפל        | סה"כ        | שיא ביקוש |
|------------|------------|------------|-------------|-----------|
| 15,688.00  | 13,220.80  | 21,029.60  | 49,938.40   | 145.04    |
| 6,869.78 ₪ | 4,845.42 ₪ | 6,435.06 ₪ | 18,150.26 ₪ |           |

סה"כ צריכה  
 סה"כ לתשלום

|             |                                    |              |
|-------------|------------------------------------|--------------|
| 0.00 ₪      | תשלום קבוע                         |              |
| 146.09 ₪    | תשלום עבור גודל חיבור בKVA (3x800) |              |
| 18,296.35 ₪ | סה"כ לתשלום                        | לא כולל מע"מ |

התפלגות חיוב בש"ח לפי תעו"ז

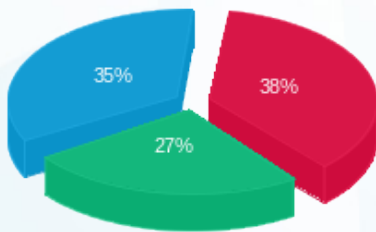

פסגה (6,869.78 ₪) 38%  
 גבע (4,845.42 ₪) 27%  
 שפל (6,435.06 ₪) 35%

הסטוריית צריכה בקוט"ש

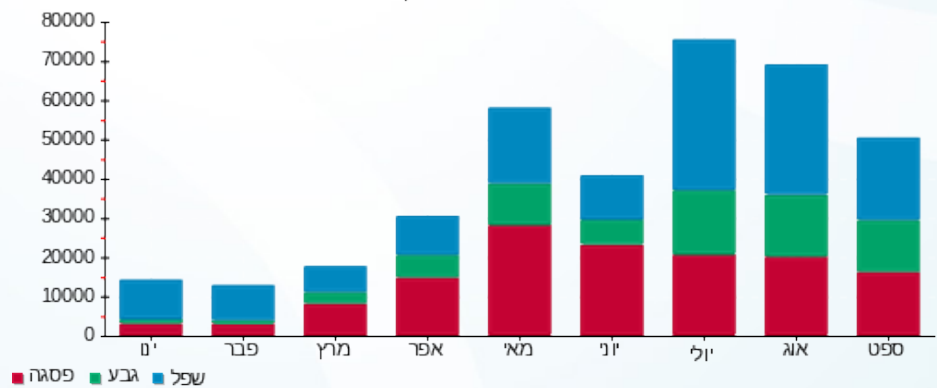

06/10/21 תאריך הפקה:  
 30/09/21 תאריך קריאה נוכחית:  
 01/09/21 תאריך קריאה קודמת:

שם דייר: לוח צילר 2 גג בנין C  
 שם אתר: דזור מוגן להבים

**לקוח/ה נכבד/ה, אנו מתכבדים להגיש את חישוב צריכת החשמל לתקופה 01/09/21 - 30/09/21:**

**לוח צילר 2 גג בנין 3 - 18029673 (3x800) - C**

| סוג תעריף | סוג צריכה | קריאה קודמת | קריאה נוכחית | סה"כ צריכה בקוט"ש | מחיר לקוט"ש בא"ג | סה"כ לתשלום |
|-----------|-----------|-------------|--------------|-------------------|------------------|-------------|
|           |           | 01/09/21    | 30/09/21     |                   |                  |             |
| 777       | פסגה      | 197,424.00  | 212,640.80   | 15,216.80         | 43.79            | 6,663.44 ₪  |
| 778       | גבע       | 93,784.00   | 106,668.00   | 12,884.00         | 36.65            | 4,721.99 ₪  |
| 779       | שפל       | 219,276.80  | 240,085.60   | 20,808.80         | 30.60            | 6,367.49 ₪  |

**סה"כ לדייר:**

| פסגה       | גבע        | שפל        | סה"כ        | שיא ביקוש |
|------------|------------|------------|-------------|-----------|
| 15,216.80  | 12,884.00  | 20,808.80  | 48,909.60   | 144.02    |
| 6,663.44 ₪ | 4,721.99 ₪ | 6,367.49 ₪ | 17,752.92 ₪ |           |

סה"כ צריכה  
 סה"כ לתשלום

|             |   |                     |
|-------------|---|---------------------|
| 0.00 ₪      | <b>תשלום קבוע</b>                         |                     |
| 146.09 ₪    | <b>תשלום עבור גודל חיבור בKVA (3x800)</b> |                     |
| 17,899.01 ₪ | <b>סה"כ לתשלום</b>                        | <b>לא כולל מע"מ</b> |

התפלגות חיוב בש"ח לפי תעו"ז

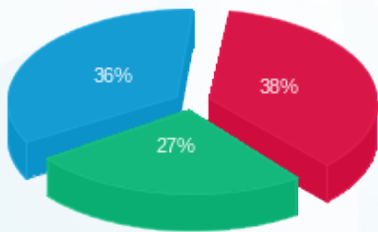

■ פסגה (6,663.44 ₪)  
 ■ גבע (4,721.99 ₪)  
 ■ שפל (6,367.49 ₪)

הסטוריית צריכה בקוט"ש

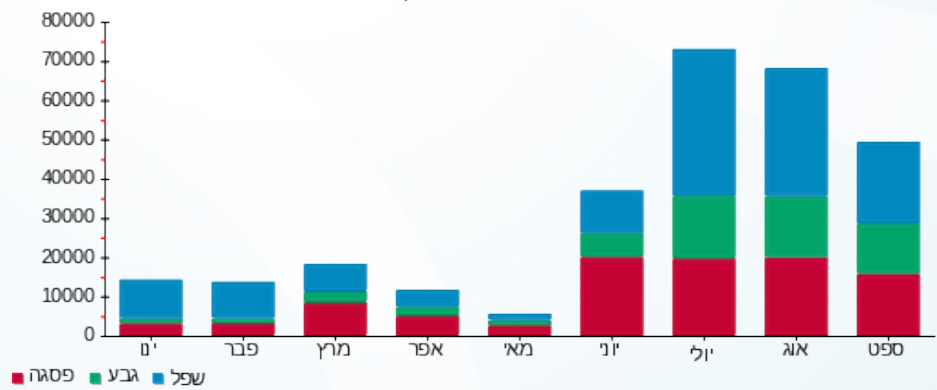



06/10/21 תאריך הפקה:  
 30/09/21 תאריך קריאה נוכחית:  
 01/09/21 תאריך קריאה קודמת:

שם דייר: מכבסה בניין C קומת מרתף  
 שם אתר: דזור מוגן להבים

לקוח/ה נכבד/ה, אנו מתכבדים להגיש את חישוב צריכת החשמל לתקופה 01/09/21 - 30/09/21:

מכבסה בניין C קומת מרתף - 1 - 18029673(3x400)

| סה"כ לתשלום | מחיר לקוט"ש בא"ג | סה"כ צריכה בקוט"ש | קריאה נוכחית | קריאה קודמת | סוג צריכה | סוג תעריף                |
|-------------|------------------|-------------------|--------------|-------------|-----------|--------------------------|
|             |                  |                   | 30/09/21     | 01/09/21    |           | פרטי חשבון עבור תאריכים: |
| ₪ 841.82    | 43.79            | 1,922.40          | 30,210.00    | 28,287.60   | פסגה      | 777                      |
| ₪ 486.57    | 36.65            | 1,327.60          | 8,826.40     | 7,498.80    | גבע       | 778                      |
| ₪ 633.42    | 30.60            | 2,070.00          | 22,646.00    | 20,576.00   | שפל       | 779                      |

סה"כ לדייר:

| שיא ביקוש | סה"כ       | שפל      | גבע      | פסגה     |
|-----------|------------|----------|----------|----------|
| 86.94     | 5,320.00   | 2,070.00 | 1,327.60 | 1,922.40 |
|           | ₪ 1,961.80 | ₪ 633.42 | ₪ 486.57 | ₪ 841.82 |

סה"כ צריכה  
 סה"כ לתשלום

|            |   |                     |
|------------|---|---------------------|
| ₪ 0.00     | <b>תשלום קבוע</b>                         |                     |
| ₪ 73.05    | <b>תשלום עבור גודל חיבור בKVA (3x400)</b> |                     |
| ₪ 2,034.85 | <b>סה"כ לתשלום</b>                        | <b>לא כולל מע"מ</b> |

התפלגות חיוב בש"ח לפי תעו"ז

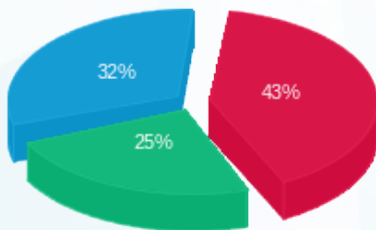

■ פסגה (₪ 841.82)  
 ■ גבע (₪ 486.57)  
 ■ שפל (₪ 633.42)

הסטוריית צריכה בקוט"ש

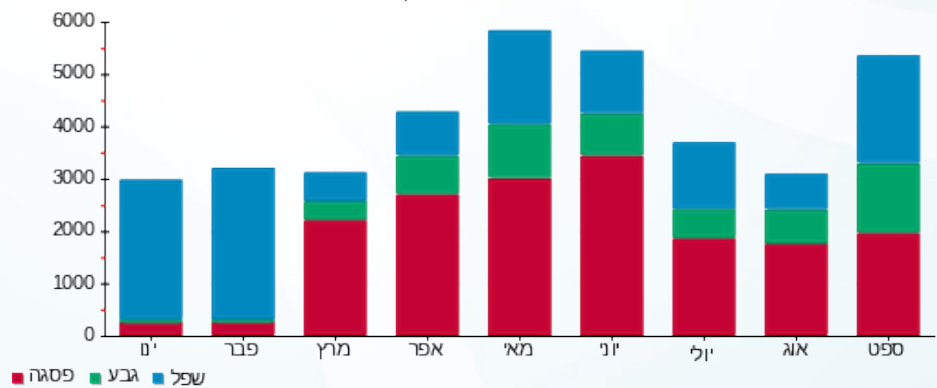

06/10/21 תאריך הפקה:  
 30/09/21 תאריך קריאה נוכחית:  
 01/09/21 תאריך קריאה קודמת:

**שם דייר:** מערכות חימום צריכה למטבח  
**שם אתר:** דיור מוגן להבים

**לקוח/ה נכבד/ה, אנו מתכבדים להגיש את חישוב צריכת החשמל לתקופה 01/09/21 - 30/09/21:**

**מערכות חימום צריכה למטבח - 2 - 18029675 (3x100)**

| סוג תעריף                | סוג צריכה | קריאה קודמת | קריאה נוכחית | סה"כ צריכה בקוט"ש | מחיר לקוט"ש בא"ג | סה"כ לתשלום |
|--------------------------|-----------|-------------|--------------|-------------------|------------------|-------------|
| פרטי חשבון עבור תאריכים: |           |             |              |                   |                  |             |
| 777                      | פסגה      | 01/09/21    | 30/09/21     | 0.00              | 43.79            | 0.00 ₪      |
| 778                      | גבע       | 0.00        | 0.00         | 0.00              | 36.65            | 0.00 ₪      |
| 779                      | שפל       | 0.00        | 0.00         | 0.00              | 30.60            | 0.00 ₪      |

**סה"כ לדייר:**

| פסגה   | גבע    | שפל    | סה"כ   | שיא ביקוש |
|--------|--------|--------|--------|-----------|
| 0.00   | 0.00   | 0.00   | 0.00   |           |
| 0.00 ₪ | 0.00 ₪ | 0.00 ₪ | 0.00 ₪ |           |

סה"כ צריכה  
 סה"כ לתשלום

|         |  |                     |
|---------|--|---------------------|
| 0.00 ₪  | <b>תשלום קבוע</b>                          |                     |
| 18.26 ₪ | <b>תשלום עבור גודל חיבור ב-KVA (3x100)</b> |                     |
| 18.26 ₪ | <b>סה"כ לתשלום</b>                         | <b>לא כולל מע"מ</b> |

06/10/21 תאריך הפקה:  
 30/09/21 תאריך קריאה נוכחית:  
 01/09/21 תאריך קריאה קודמת:

שם דייר: מערכות מיים חמים גג בניין C  
 שם אתר: דזור מוגן להבים

**לקוח/ה נכבד/ה, אנו מתכבדים להגיש את חישוב צריכת החשמל לתקופה 01/09/21 - 30/09/21:**

**מערכות מיים חמים גג בניין 2 - (3x160)18029673 - C**

| סוג תעריף                | סוג צריכה | קריאה קודמת | קריאה נוכחית | סה"כ צריכה בקוט"ש | מחיר לקוט"ש בא"ג | סה"כ לתשלום |
|--------------------------|-----------|-------------|--------------|-------------------|------------------|-------------|
| פרטי חשבון עבור תאריכים: |           |             |              |                   |                  |             |
| 777                      | פסגה      | 01/09/21    | 30/09/21     | 2,470.60          | 43.79            | 1,081.88 ₪  |
| 778                      | גבע       | 23,955.20   | 26,300.00    | 2,344.80          | 36.65            | 859.37 ₪    |
| 779                      | שפל       | 74,342.20   | 79,091.20    | 4,749.00          | 30.60            | 1,453.19 ₪  |

**סה"כ לדייר:**

| פסגה       | גבע      | שפל        | סה"כ       | שיא ביקוש |
|------------|----------|------------|------------|-----------|
| 2,470.60   | 2,344.80 | 4,749.00   | 9,564.40   | 22.97     |
| 1,081.88 ₪ | 859.37 ₪ | 1,453.19 ₪ | 3,394.44 ₪ |           |

סה"כ צריכה  
 סה"כ לתשלום

|            |   |                     |
|------------|---|---------------------|
| 0.00 ₪     | <b>תשלום קבוע</b>                         |                     |
| 29.22 ₪    | <b>תשלום עבור גודל חיבור בKVA (3x160)</b> |                     |
| 3,423.66 ₪ | <b>סה"כ לתשלום</b>                        | <b>לא כולל מע"מ</b> |

התפלגות חיוב בש"ח לפי תע"ז

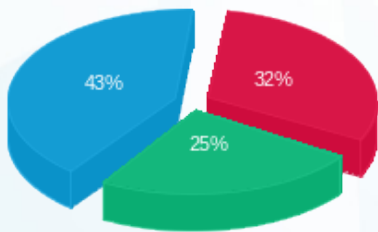

פסגה (1,081.88 ₪) 43%  
 גבע (859.37 ₪) 25%  
 שפל (1,453.19 ₪) 32%

הסטוריית צריכה בקוט"ש

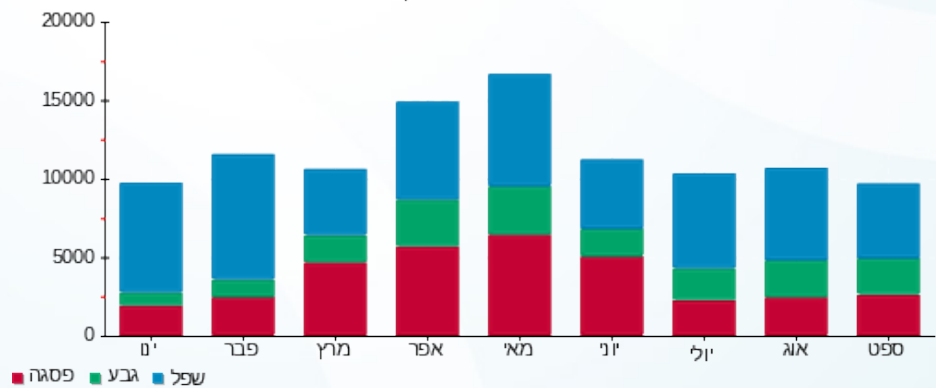

06/10/21 תאריך הפקה:  
 30/09/21 תאריך קריאה נוכחית:  
 01/09/21 תאריך קריאה קודמת:

**שם דייר:** מפסק ראשי שדה בלתי חיוני  
**שם אתר:** דיור מוגן להבים

**לקוח/ה נכבד/ה, אנו מתכבדים להגיש את חישוב צריכת החשמל לתקופה 01/09/21 - 30/09/21:**

**מפסק ראשי שדה בלתי חיוני - 4 - 18029673 (3x100)**

| סוג תעריף | סוג צריכה | קריאה קודמת | קריאה נוכחית | סה"כ צריכה בקוט"ש | מחיר לקוט"ש בא"ג | סה"כ לתשלום |
|-----------|-----------|-------------|--------------|-------------------|------------------|-------------|
|           |           | 01/09/21    | 30/09/21     |                   |                  |             |
| 777       | פסגה      | 141,983.00  | 146,084.00   | 4,101.00          | 43.79            | 1,795.83 ₪  |
| 778       | גבע       | 75,197.00   | 79,147.00    | 3,950.00          | 36.65            | 1,447.68 ₪  |
| 779       | שפל       | 239,703.00  | 247,255.00   | 7,552.00          | 30.60            | 2,310.91 ₪  |

**סה"כ לדייר:**

| פסגה       | גבע        | שפל        | סה"כ       | שיא ביקוש |
|------------|------------|------------|------------|-----------|
| 4,101.00   | 3,950.00   | 7,552.00   | 15,603.00  | 30.20     |
| 1,795.83 ₪ | 1,447.68 ₪ | 2,310.91 ₪ | 5,554.41 ₪ |           |

**סה"כ צריכה**  
**סה"כ לתשלום**

|            |   |                     |
|------------|---|---------------------|
| 0.00 ₪     | <b>תשלום קבוע</b>                         |                     |
| 18.26 ₪    | <b>תשלום עבור גודל חיבור בKVA (3x100)</b> |                     |
| 5,572.68 ₪ | <b>סה"כ לתשלום</b>                        | <b>לא כולל מע"מ</b> |

התפלגות חיוב בש"ח לפי תע"ז

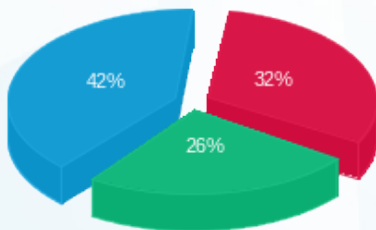

■ פסגה (1,795.83 ₪)  
 ■ גבע (1,447.68 ₪)  
 ■ שפל (2,310.91 ₪)

הסטוריית צריכה בקוט"ש

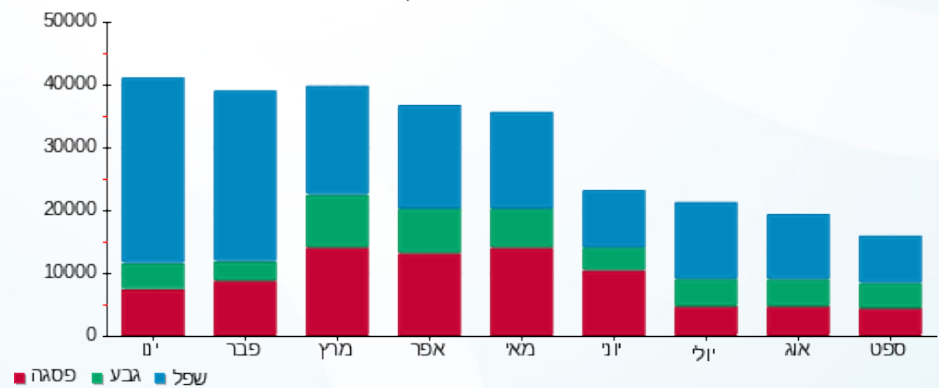

06/10/21 תאריך הפקה:  
 30/09/21 תאריך קריאה נוכחית:  
 01/09/21 תאריך קריאה קודמת:

שם דייר: צ'ילר 3 חיוני גג בנין C  
 שם אתר: דזור מוגן להבים

**לקוח/ה נכבד/ה, אנו מתכבדים להגיש את חישוב צריכת החשמל לתקופה 01/09/21 - 30/09/21:**

**צ'ילר 3 חיוני גג בנין 8 - 18029673 (3x800) C -**

| סה"כ לתשלום | מחיר לקוט"ש בא"ג | סה"כ צריכה בקוט"ש | קריאה נוכחית | קריאה קודמת | סוג צריכה                | סוג תעריף |
|-------------|------------------|-------------------|--------------|-------------|--------------------------|-----------|
|             |                  |                   | 30/09/21     | 01/09/21    | פרטי חשבון עבור תאריכים: |           |
| 0.00 ₪      | 43.79            | 0.00              | 57,689.60    | 57,689.60   | פסגה                     | 777       |
| 0.00 ₪      | 36.65            | 0.00              | 28,832.00    | 28,832.00   | גבע                      | 778       |
| 0.00 ₪      | 30.60            | 0.00              | 100,900.00   | 100,900.00  | שפל                      | 779       |

**סה"כ לדיר:**

| שיא ביקוש | סה"כ   | שפל    | גבע    | פסגה   |
|-----------|--------|--------|--------|--------|
| 0.05      | 0.00   | 0.00   | 0.00   | 0.00   |
|           | 0.00 ₪ | 0.00 ₪ | 0.00 ₪ | 0.00 ₪ |

סה"כ צריכה  
 סה"כ לתשלום

|          |   |                     |
|----------|---|---------------------|
| 0.00 ₪   | <b>תשלום קבוע</b>                         |                     |
| 146.09 ₪ | <b>תשלום עבור גודל חיבור בKVA (3x800)</b> |                     |
| 146.09 ₪ | <b>סה"כ לתשלום</b>                        | <b>לא כולל מע"מ</b> |

התפלגות חיוב בש"ח לפי תעו"ז

■ פסגה (0.00 ₪)  
 ■ גבע (0.00 ₪)  
 ■ שפל (0.00 ₪)

הסטוריית צריכה בקוט"ש

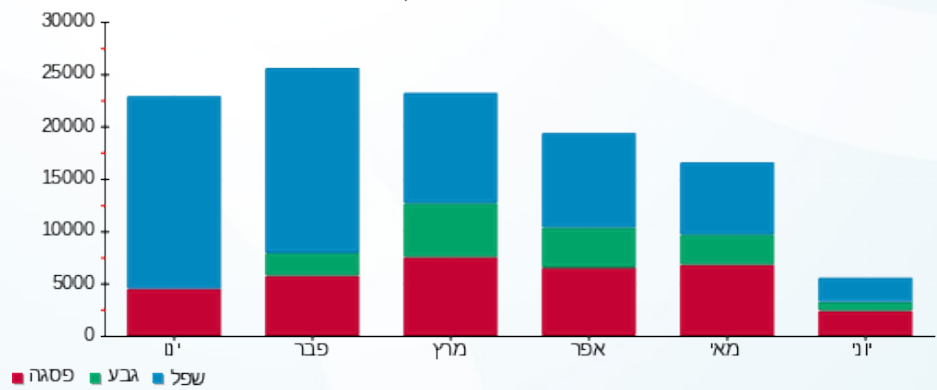

06/10/21 תאריך הפקה:  
 30/09/21 תאריך קריאה נוכחית:  
 01/09/21 תאריך קריאה קודמת:

שם דייר: קומת מרתף אזור כביסה דיירים  
 שם אתר: דויר מוגן להבים

לקוח/ה נכבד/ה, אנו מתכבדים להגיש את חישוב צריכת החשמל לתקופה 01/09/21 - 30/09/21:

קומת מרתף אזור כביסה דיירים - 3 - 18029675 (3x125)

| סוג תעריף                | סוג צריכה | קריאה קודמת | קריאה נוכחית | סה"כ צריכה בקוט"ש | מחיר לקוט"ש בא"ג | סה"כ לתשלום |
|--------------------------|-----------|-------------|--------------|-------------------|------------------|-------------|
| פרטי חשבון עבור תאריכים: |           |             |              |                   |                  |             |
| 777                      | פסגה      | 01/09/21    | 30/09/21     | 74.40             | 43.79            | 32.58 ₪     |
| 778                      | גבע       | 224.96      | 260.96       | 36.00             | 36.65            | 13.19 ₪     |
| 779                      | שפל       | 501.60      | 524.80       | 23.20             | 30.60            | 7.10 ₪      |

סה"כ לדייר:

| פסגה    | גבע     | שפל    | סה"כ    | שיא ביקוש |
|---------|---------|--------|---------|-----------|
| 74.40   | 36.00   | 23.20  | 133.60  | 9.39      |
| 32.58 ₪ | 13.19 ₪ | 7.10 ₪ | 52.87 ₪ |           |

סה"כ צריכה  
 סה"כ לתשלום

|         |                                    |              |
|---------|------------------------------------|--------------|
| 0.00 ₪  | תשלום קבוע                         |              |
| 22.83 ₪ | תשלום עבור גודל חיבור בKVA (3x125) |              |
| 75.70 ₪ | סה"כ לתשלום                        | לא כולל מע"מ |

התפלגות חיוב בש"ח לפי תעו"ז

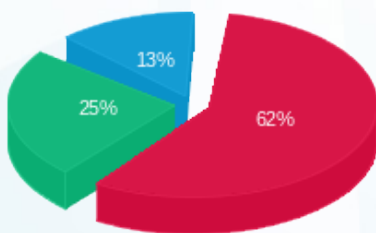

פסגה (32.58 ₪)  
 גבע (13.19 ₪)  
 שפל (7.10 ₪)

הסטוריית צריכה בקוט"ש

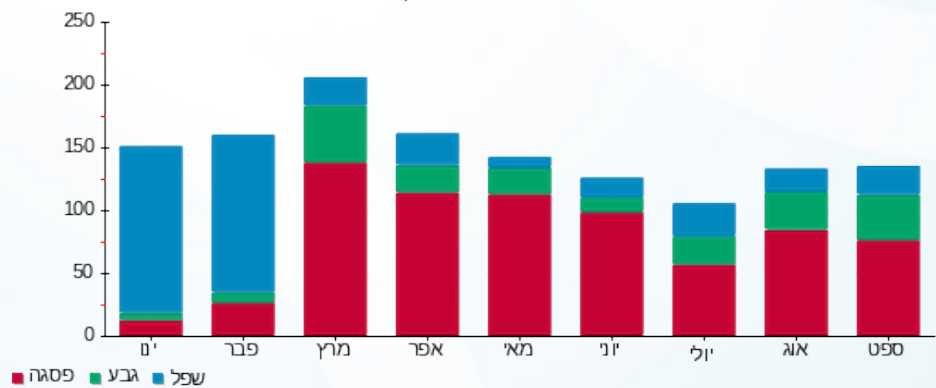



06/10/21

תאריך הפקדה:

**שם דייר:** קומת מרתף מערכות חימום מיים בריכה  
**שם אתר:** דיור מוגן להבים

30/09/21

תאריך קריאה נוכחית:

01/09/21

תאריך קריאה קודמת:

**לקוח/ה נכבד/ה, אנו מתכבדים להגיש את חישוב צריכת החשמל לתקופה 01/09/21 - 30/09/21:**

**קומת מרתף מערכות חימום מיים בריכה - 5 - 18029675 (3x200)**

| סוג תעריף                | סוג צריכה | קריאה קודמת | קריאה נוכחית | סה"כ צריכה בקוט"ש | מחיר לקוט"ש בא"ג | סה"כ לתשלום |
|--------------------------|-----------|-------------|--------------|-------------------|------------------|-------------|
| פרטי חשבון עבור תאריכים: |           |             |              |                   |                  |             |
| 777                      | פסגה      | 01/09/21    | 30/09/21     | 560.60            | 43.79            | 245.49 ₪    |
| 778                      | גבע       | 4,623.60    | 5,161.80     | 538.20            | 36.65            | 197.25 ₪    |
| 779                      | שפל       | 14,841.00   | 15,876.40    | 1,035.40          | 30.60            | 316.83 ₪    |

**סה"כ לדייר:**

| פסגה     | גבע      | שפל      | סה"כ     | שיא ביקוש |
|----------|----------|----------|----------|-----------|
| 560.60   | 538.20   | 1,035.40 | 2,134.20 | 4.20      |
| 245.49 ₪ | 197.25 ₪ | 316.83 ₪ | 759.57 ₪ |           |

סה"כ צריכה  
סה"כ לתשלום

|          |   |                     |
|----------|---|---------------------|
| 0.00 ₪   | <b>תשלום קבוע</b>                         |                     |
| 36.52 ₪  | <b>תשלום עבור גודל חיבור בKVA (3x200)</b> |                     |
| 796.09 ₪ | <b>סה"כ לתשלום</b>                        | <b>לא כולל מע"מ</b> |

התפלגות חיוב בש"ח לפי תעו"ז

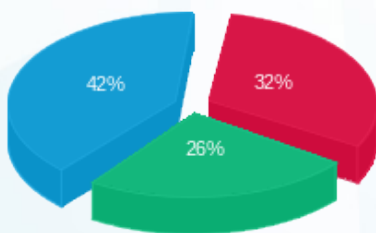

■ פסגה (245.49 ₪)  
■ גבע (197.25 ₪)  
■ שפל (316.83 ₪)

הסטוריית צריכה בקוט"ש

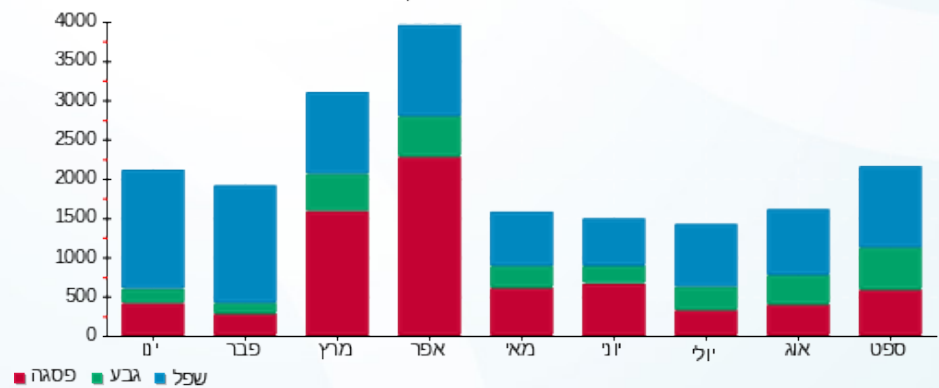

■ פסגה ■ גבע ■ שפל

