



17/10/21

תאריך הפקה:

שם דייר: D1 - בי פרש

30/09/21

תאריך קריאה נוכחית:

שם אתר: עזריאלי רמלה

01/09/21

תאריך קריאה קודמת:

לקוח/ה נכבד/ה, אנו מתכבדים להגיש את חישוב צריכת החשמל לתקופה **01/09/21 - 30/09/21**:

בי פרש - 3 - 15129237(0x0)

סה"כ לתשלום	מחיר לקוט"ש בא"ג	סה"כ צריכה בקוט"ש	קריאה נוכחית	קריאה קודמת	סוג צריכה	סוג תעריף
			30/09/21	01/09/21	פרטי חשבון עבור תאריכים:	
233.58 ₪	43.79	533.40	6,414.00	5,880.60	פסגה	777
138.28 ₪	36.65	377.30	3,497.70	3,120.40	גבע	778
268.70 ₪	30.60	878.10	8,626.60	7,748.50	שפל	779

סה"כ לדייר:

שיא ביקוש	סה"כ	שפל	גבע	פסגה
7.56	1,788.80	878.10	377.30	533.40
	640.55 ₪	268.70 ₪	138.28 ₪	233.58 ₪

סה"כ צריכה

סה"כ לתשלום

211.60 ₪	תשלום קבוע	
0.00 ₪	תשלום עבור גודל חיבור בKVA (0x0)	
852.15 ₪	סה"כ לתשלום	לא כולל מע"מ

התפלגות חיוב בש"ח לפי תעו"ז

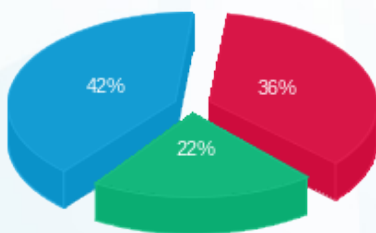

- פסגה (233.58 ₪)
- גבע (138.28 ₪)
- שפל (268.70 ₪)

הסטוריית צריכה בקוט"ש

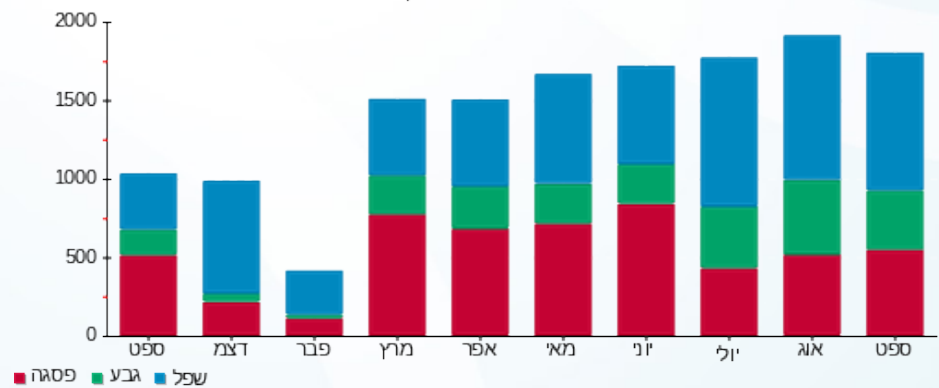

- פסגה
- גבע
- שפל

