

25/10/21 תאריך הפקה:  
 22/10/21 תאריך קריאה נוכחית:  
 23/09/21 תאריך קריאה קודמת:

שם דייר: ישרוטל - דירה 1021  
 שם אתר: בתי אלמוג (ישרוטל, מלונות דן, מלכת שבא)

לקוח/ה נכבד/ה, אנו מתכבדים להגיש את חישוב צריכת החשמל לתקופה 22/10/21 - 23/09/21:

ישרוטל - דירה 1021 - 8 - 00023164 (0x0)

| סוג תעריף                | סוג צריכה | קריאה קודמת | קריאה נוכחית | סה"כ צריכה בקוט"ש | מחיר לקוט"ש בא"ג | סה"כ לתשלום |
|--------------------------|-----------|-------------|--------------|-------------------|------------------|-------------|
| פרטי חשבון עבור תאריכים: |           | 23/09/21    | 22/10/21     |                   |                  |             |
| 757                      |           | 34,048.00   | 34,986.99    | 938.98            | 43.30            | 406.58 ₪    |

סה"כ לדייר:

| שיא ביקוש | סה"כ     |
|-----------|----------|
| 5.06      | 938.98   |
|           | 406.58 ₪ |

|          |                                  |              |
|----------|----------------------------------|--------------|
| 19.77 ₪  | תשלום קבוע                       |              |
| 0.00 ₪   | תשלום עבור גודל חיבור בKVA (0x0) |              |
| 426.35 ₪ | סה"כ לתשלום                      | לא כולל מע"מ |

התפלגות חיוב בש"ח לפי תעו"ז

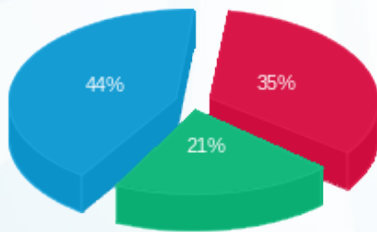

פסגה (141.02 ₪) ■  
 גבע (86.35 ₪) ■  
 שפל (179.21 ₪) ■

הסטוריית צריכה בקוט"ש

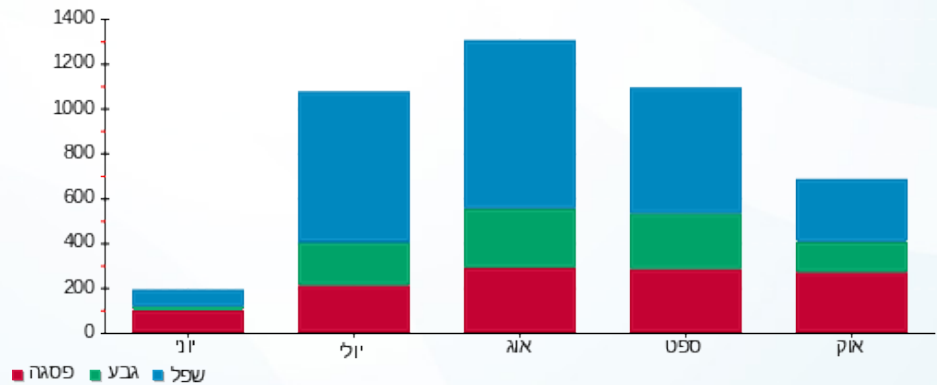



25/10/21 תאריך הפקה:  
 22/10/21 תאריך קריאה נכחית:  
 23/09/21 תאריך קריאה קודמת:

שם דייר: ישרוטל - דירה 1121  
 שם אתר: בתי אלמוג (ישרוטל, מלונות דן, מלכת שבא)

לקוח/ה נכבד/ה, אנו מתכבדים להגיש את חישוב צריכת החשמל לתקופה 22/10/21 - 23/09/21:

ישרוטל - דירה 1121 - 15 - 00023164 (0x0)

| סוג תעריף                | סוג צריכה | קריאה קודמת | קריאה נכחית | סה"כ צריכה בקוט"ש | מחיר לקוט"ש בא"ג | סה"כ לתשלום |
|--------------------------|-----------|-------------|-------------|-------------------|------------------|-------------|
| פרטי חשבון עבור תאריכים: |           | 23/09/21    | 22/10/21    |                   |                  |             |
| 757                      |           | 34,074.01   | 34,356.70   | 282.69            | 43.30            | 122.40 ₪    |

סה"כ לדייר:

| שיא ביקוש | סה"כ     |
|-----------|----------|
| 4.42      | 282.69   |
|           | 122.40 ₪ |

|          |                                  |              |
|----------|----------------------------------|--------------|
| 19.77 ₪  | תשלום קבוע                       |              |
| 0.00 ₪   | תשלום עבור גודל חיבור בKVA (0x0) |              |
| 142.17 ₪ | סה"כ לתשלום                      | לא כולל מע"מ |





25/10/21 תאריך הפקה:  
 22/10/21 תאריך קריאה נוכחית:  
 23/09/21 תאריך קריאה קודמת:

**שם דייר:** ישרוטל - דירה 1131  
**שם אתר:** בתי אלמוג (ישרוטל, מלונות דן, מלכת שבא)

**לקוח/ה נכבד/ה, אנו מתכבדים להגיש את חישוב צריכת החשמל לתקופה 22/10/21 - 23/09/21:**

**ישרוטל - דירה 1131 - 14 - 00023164 (0x0)**

| סוג תעריף                | סוג צריכה | קריאה קודמת | קריאה נוכחית | סה"כ צריכה בקוט"ש | מחיר לקוט"ש בא"ג | סה"כ לתשלום |
|--------------------------|-----------|-------------|--------------|-------------------|------------------|-------------|
| פרטי חשבון עבור תאריכים: |           | 23/09/21    | 22/10/21     |                   |                  |             |
| 757                      |           | 43,942.64   | 44,358.72    | 416.09            | 43.30            | 180.17 ₪    |

**סה"כ לדייר:**

| שיא ביקוש | סה"כ     |
|-----------|----------|
| 4.94      | 416.09   |
|           | 180.17 ₪ |

|          |   |                     |
|----------|---|---------------------|
| 19.77 ₪  | <b>תשלום קבוע</b>                       |                     |
| 0.00 ₪   | <b>תשלום עבור גודל חיבור בKVA (0x0)</b> |                     |
| 199.94 ₪ | <b>סה"כ לתשלום</b>                      | <b>לא כולל מע"מ</b> |





25/10/21 תאריך הפקה:  
 22/10/21 תאריך קריאה נוכחית:  
 23/09/21 תאריך קריאה קודמת:

שם דייר: ישרוטל - דירה 1132  
 שם אתר: בתי אלמוג (ישרוטל, מלונות דן, מלכת שבא)

לקוח/ה נכבד/ה, אנו מתכבדים להגיש את חישוב צריכת החשמל לתקופה 22/10/21 - 23/09/21:

ישרוטל - דירה 1132 - 14 - 00023164(0x0)

| סה"כ לתשלום | מחיר לקוט"ש בא"ג | סה"כ צריכה בקוט"ש | קריאה נוכחית | קריאה קודמת | סוג צריכה                | סוג תעריף |
|-------------|------------------|-------------------|--------------|-------------|--------------------------|-----------|
|             |                  |                   | 22/10/21     | 23/09/21    | פרטי חשבון עבור תאריכים: |           |
| 180.17 ₪    | 43.30            | 416.09            | 44,358.72    | 43,942.64   |                          | 757       |

סה"כ לדייר:

| שיא ביקוש | סה"כ     |
|-----------|----------|
| 4.94      | 416.09   |
|           | 180.17 ₪ |

|          |                                  |              |
|----------|----------------------------------|--------------|
| 19.77 ₪  | תשלום קבוע                       |              |
| 0.00 ₪   | תשלום עבור גודל חיבור בKVA (0x0) |              |
| 199.94 ₪ | סה"כ לתשלום                      | לא כולל מע"מ |





25/10/21 תאריך הפקה:  
 22/10/21 תאריך קריאה נוכחית:  
 23/09/21 תאריך קריאה קודמת:

**שם דייר:** ישרוטל - דירה 1161  
**שם אתר:** בתי אלמוג (ישרוטל, מלונות דן, מלכת שבא)

**לקוח/ה נכבד/ה, אנו מתכבדים להגיש את חישוב צריכת החשמל לתקופה 22/10/21 - 23/09/21:**

**ישרוטל - דירה 1161 - 11 - 00023164 (0x0)**

| סוג תעריף                | סוג צריכה | קריאה קודמת | קריאה נוכחית | סה"כ צריכה בקוט"ש | מחיר לקוט"ש בא"ג | סה"כ לתשלום |
|--------------------------|-----------|-------------|--------------|-------------------|------------------|-------------|
| פרטי חשבון עבור תאריכים: |           | 23/09/21    | 22/10/21     |                   |                  |             |
| 757                      |           | 42,266.44   | 42,660.02    | 393.57            | 43.30            | 170.42 ₪    |

**סה"כ לדייר:**

| שיא ביקוש | סה"כ     |
|-----------|----------|
| 4.07      | 393.57   |
|           | 170.42 ₪ |

|          |   |                     |
|----------|---|---------------------|
| 19.77 ₪  | <b>תשלום קבוע</b>                       |                     |
| 0.00 ₪   | <b>תשלום עבור גודל חיבור בKVA (0x0)</b> |                     |
| 190.19 ₪ | <b>סה"כ לתשלום</b>                      | <b>לא כולל מע"מ</b> |





25/10/21 תאריך הפקה:  
 22/10/21 תאריך קריאה נוכחית:  
 23/09/21 תאריך קריאה קודמת:

**שם דייר:** ישרוטל - דירה 1241  
**שם אתר:** בתי אלמוג (ישרוטל, מלונות דן, מלכת שבא)

**לקוח/ה נכבד/ה, אנו מתכבדים להגיש את חישוב צריכת החשמל לתקופה 22/10/21 - 23/09/21:**

**ישרוטל - דירה 1241 - 20 - 00023164(0x0)**

| סוג תעריף                | סוג צריכה | קריאה קודמת | קריאה נוכחית | סה"כ צריכה בקוט"ש | מחיר לקוט"ש בא"ג | סה"כ לתשלום |
|--------------------------|-----------|-------------|--------------|-------------------|------------------|-------------|
| פרטי חשבון עבור תאריכים: |           | 23/09/21    | 22/10/21     |                   |                  |             |
| 757                      |           | 44,379.73   | 44,858.02    | 478.29            | 43.30            | 207.10 ₪    |

**סה"כ לדייר:**

| שיא ביקוש | סה"כ     |
|-----------|----------|
| 4.46      | 478.29   |
|           | 207.10 ₪ |

|          |   |                     |
|----------|---|---------------------|
| 19.77 ₪  | <b>תשלום קבוע</b>                       |                     |
| 0.00 ₪   | <b>תשלום עבור גודל חיבור בKVA (0x0)</b> |                     |
| 226.87 ₪ | <b>סה"כ לתשלום</b>                      | <b>לא כולל מע"מ</b> |





25/10/21 תאריך הפקה:  
 22/10/21 תאריך קריאה נוכחית:  
 23/09/21 תאריך קריאה קודמת:

**שם דייר:** ישרוטל - דירה 1242  
**שם אתר:** בתי אלמוג (ישרוטל, מלונות דן, מלכת שבא)

**לקוח/ה נכבד/ה, אנו מתכבדים להגיש את חישוב צריכת החשמל לתקופה 22/10/21 - 23/09/21:**

**ישרוטל - דירה 1242 - 20 - 00023164(0x0)**

| סה"כ לתשלום | מחיר לקוט"ש בא"ג | סה"כ צריכה בקוט"ש | קריאה נוכחית | קריאה קודמת | סוג צריכה                | סוג תעריף |
|-------------|------------------|-------------------|--------------|-------------|--------------------------|-----------|
|             |                  |                   | 22/10/21     | 23/09/21    | פרטי חשבון עבור תאריכים: |           |
| ₪ 207.10    | 43.30            | 478.29            | 44,858.02    | 44,379.73   |                          | 757       |

**סה"כ לדייר:**

| שיא ביקוש | סה"כ     |
|-----------|----------|
| 4.46      | 478.29   |
|           | ₪ 207.10 |

|          |   |                     |
|----------|---|---------------------|
| ₪ 19.77  | <b>תשלום קבוע</b>                       |                     |
| ₪ 0.00   | <b>תשלום עבור גודל חיבור בKVA (0x0)</b> |                     |
| ₪ 226.87 | <b>סה"כ לתשלום</b>                      | <b>לא כולל מע"מ</b> |





25/10/21 תאריך הפקה:  
 22/10/21 תאריך קריאה נוכחית:  
 23/09/21 תאריך קריאה קודמת:

שם דייר: ישרוטל - דירה 1321  
 שם אתר: בתי אלמוג (ישרוטל, מלונות דן, מלכת שבא)

לקוח/ה נכבד/ה, אנו מתכבדים להגיש את חישוב צריכת החשמל לתקופה 22/10/21 - 23/09/21:

ישרוטל - דירה 1321 - 2 - 00023164(0x0)

| סוג תעריף                | סוג צריכה | קריאה קודמת | קריאה נוכחית | סה"כ צריכה בקוט"ש | מחיר לקוט"ש בא"ג | סה"כ לתשלום |
|--------------------------|-----------|-------------|--------------|-------------------|------------------|-------------|
| פרטי חשבון עבור תאריכים: |           | 23/09/21    | 22/10/21     |                   |                  |             |
| 757                      |           | 49,385.49   | 49,773.02    | 387.52            | 43.30            | 167.80 ₪    |

סה"כ לדייר:

| שיא ביקוש | סה"כ     |
|-----------|----------|
| 4.49      | 387.52   |
|           | 167.80 ₪ |

|          |                                  |              |
|----------|----------------------------------|--------------|
| 19.77 ₪  | תשלום קבוע                       |              |
| 0.00 ₪   | תשלום עבור גודל חיבור בKVA (0x0) |              |
| 187.57 ₪ | סה"כ לתשלום                      | לא כולל מע"מ |





25/10/21 תאריך הפקה:  
 22/10/21 תאריך קריאה נוכחית:  
 23/09/21 תאריך קריאה קודמת:

שם דייר: ישרוטל - דירה 2041  
 שם אתר: בתי אלמוג (ישרוטל, מלונות דן, מלכת שבא)

לקוח/ה נכבד/ה, אנו מתכבדים להגיש את חישוב צריכת החשמל לתקופה 22/10/21 - 23/09/21:

ישרוטל - דירה 2041 - 4 - 00023145(0x0)

| סוג תעריף                | סוג צריכה | קריאה קודמת | קריאה נוכחית | סה"כ צריכה בקוט"ש | מחיר לקוט"ש בא"ג | סה"כ לתשלום |
|--------------------------|-----------|-------------|--------------|-------------------|------------------|-------------|
| פרטי חשבון עבור תאריכים: |           | 23/09/21    | 22/10/21     |                   |                  |             |
| 757                      |           | 61,847.36   | 62,232.08    | 384.72            | 43.30            | 166.58 ₪    |

סה"כ לדייר:

| שיא ביקוש | סה"כ     |
|-----------|----------|
| 4.85      | 384.72   |
|           | 166.58 ₪ |

|          |                                  |              |
|----------|----------------------------------|--------------|
| 19.77 ₪  | תשלום קבוע                       |              |
| 0.00 ₪   | תשלום עבור גודל חיבור בKVA (0x0) |              |
| 186.35 ₪ | סה"כ לתשלום                      | לא כולל מע"מ |





25/10/21 תאריך הפקה:  
 22/10/21 תאריך קריאה נוכחית:  
 23/09/21 תאריך קריאה קודמת:

שם דייר: ישרוטל - דירה 2042  
 שם אתר: בתי אלמוג (ישרוטל, מלונות דן, מלכת שבא)

לקוח/ה נכבד/ה, אנו מתכבדים להגיש את חישוב צריכת החשמל לתקופה 22/10/21 - 23/09/21:

ישרוטל - דירה 2042 - 4 - 00023145(0x0)

| סוג תעריף                | סוג צריכה | קריאה קודמת | קריאה נוכחית | סה"כ צריכה בקוט"ש | מחיר לקוט"ש בא"ג | סה"כ לתשלום |
|--------------------------|-----------|-------------|--------------|-------------------|------------------|-------------|
| פרטי חשבון עבור תאריכים: |           | 23/09/21    | 22/10/21     |                   |                  |             |
| 757                      |           | 61,847.36   | 62,232.08    | 384.72            | 43.30            | 166.58 ₪    |

סה"כ לדייר:

| שיא ביקוש | סה"כ     |
|-----------|----------|
| 4.85      | 384.72   |
|           | 166.58 ₪ |

|          |                                  |              |
|----------|----------------------------------|--------------|
| 19.77 ₪  | תשלום קבוע                       |              |
| 0.00 ₪   | תשלום עבור גודל חיבור בKVA (0x0) |              |
| 186.35 ₪ | סה"כ לתשלום                      | לא כולל מע"מ |



25/10/21 תאריך הפקה:  
 22/10/21 תאריך קריאה נוכחית:  
 23/09/21 תאריך קריאה קודמת:

שם דייר: ישרוטל - דירה 2061  
 שם אתר: בתי אלמוג (ישרוטל, מלונות דן, מלכת שבא)

לקוח/ה נכבד/ה, אנו מתכבדים להגיש את חישוב צריכת החשמל לתקופה 22/10/21 - 23/09/21:

ישרוטל - דירה 2061 - 6 - 00023145(0x0)

| סוג תעריף                | סוג צריכה | קריאה קודמת | קריאה נוכחית | סה"כ צריכה בקוט"ש | מחיר לקוט"ש בא"ג | סה"כ לתשלום |
|--------------------------|-----------|-------------|--------------|-------------------|------------------|-------------|
| פרטי חשבון עבור תאריכים: |           | 23/09/21    | 22/10/21     |                   |                  |             |
| 757                      |           | 55,174.36   | 55,685.93    | 511.57            | 43.30            | 221.51 ₪    |

סה"כ לדייר:

| שיא ביקוש | סה"כ     |
|-----------|----------|
| 5.45      | 511.57   |
|           | 221.51 ₪ |

|          |                                  |              |
|----------|----------------------------------|--------------|
| 19.77 ₪  | תשלום קבוע                       |              |
| 0.00 ₪   | תשלום עבור גודל חיבור בKVA (0x0) |              |
| 241.28 ₪ | סה"כ לתשלום                      | לא כולל מע"מ |

התפלגות חיוב בש"ח לפי תעו"ז

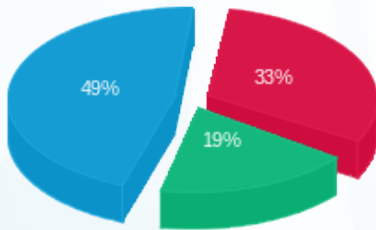

פסגה (72.06 ₪) 49%  
 גבע (41.57 ₪) 33%  
 שפל (107.88 ₪) 19%

הסטוריית צריכה בקוט"ש

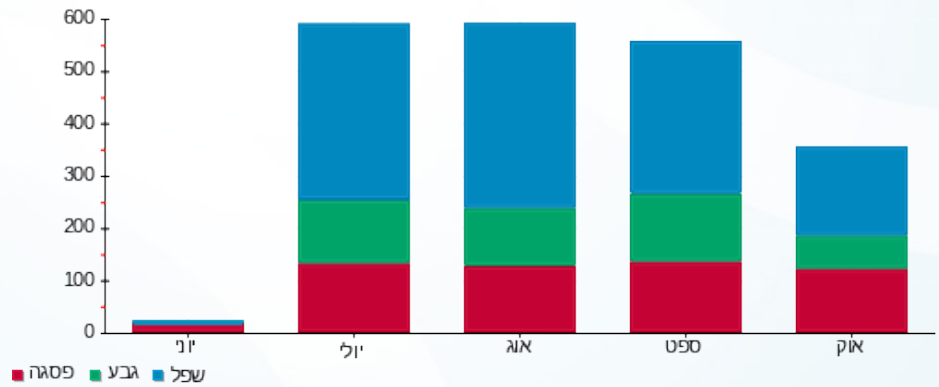

25/10/21 תאריך הפקה:  
 22/10/21 תאריך קריאה נוכחית:  
 23/09/21 תאריך קריאה קודמת:

שם דייר: ישרוטל - דירה 2062  
 שם אתר: בתי אלמוג (ישרוטל, מלונות דן, מלכת שבא)

לקוח/ה נכבד/ה, אנו מתכבדים להגיש את חישוב צריכת החשמל לתקופה 22/10/21 - 23/09/21:

ישרוטל - דירה 2062 - 6 - 00023145 (0x0)

| סוג תעריף                | סוג צריכה | קריאה קודמת | קריאה נוכחית | סה"כ צריכה בקוט"ש | מחיר לקוט"ש בא"ג | סה"כ לתשלום |
|--------------------------|-----------|-------------|--------------|-------------------|------------------|-------------|
| פרטי חשבון עבור תאריכים: |           | 23/09/21    | 22/10/21     |                   |                  |             |
| 757                      |           | 55,174.36   | 55,685.93    | 511.57            | 43.30            | 221.51 ₪    |

סה"כ לדייר:

| שיא ביקוש | סה"כ     |
|-----------|----------|
| 5.45      | 511.57   |
|           | 221.51 ₪ |

|          |                                  |              |
|----------|----------------------------------|--------------|
| 19.77 ₪  | תשלום קבוע                       |              |
| 0.00 ₪   | תשלום עבור גודל חיבור בKVA (0x0) |              |
| 241.28 ₪ | סה"כ לתשלום                      | לא כולל מע"מ |

התפלגות חיוב בש"ח לפי תעו"ז

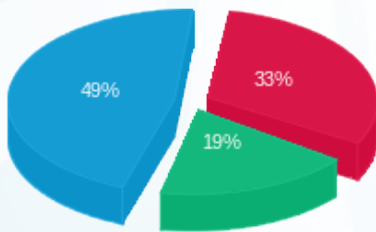

פסגה (72.06 ₪)  
 גבע (41.57 ₪)  
 שפל (107.88 ₪)

הסטוריית צריכה בקוט"ש

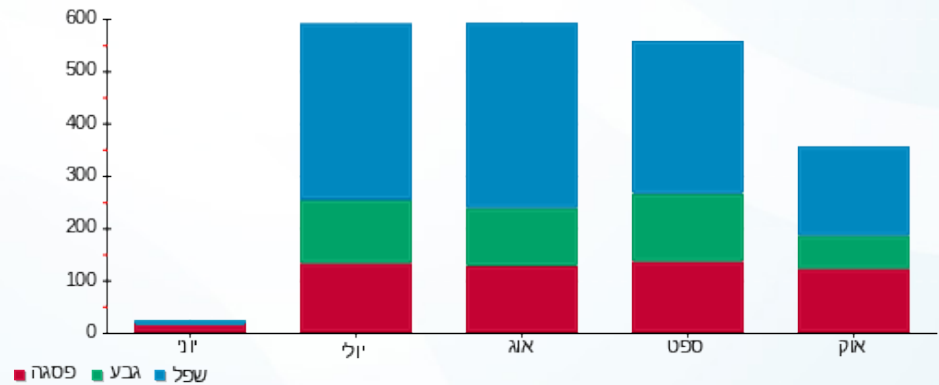



25/10/21 תאריך הפקה:  
 22/10/21 תאריך קריאה נוכחית:  
 23/09/21 תאריך קריאה קודמת:

שם דייר: ישרוטל - דירה 2141  
 שם אתר: בתי אלמוג (ישרוטל, מלונות דן, מלכת שבא)

לקוח/ה נכבד/ה, אנו מתכבדים להגיש את חישוב צריכת החשמל לתקופה 22/10/21 - 23/09/21:

ישרוטל - דירה 2141 - 11 - 00023145 (0x0)

| סוג תעריף                | סוג צריכה | קריאה קודמת | קריאה נוכחית | סה"כ צריכה בקוט"ש | מחיר לקוט"ש בא"ג | סה"כ לתשלום |
|--------------------------|-----------|-------------|--------------|-------------------|------------------|-------------|
| פרטי חשבון עבור תאריכים: |           | 23/09/21    | 22/10/21     |                   |                  |             |
| 757                      |           | 47,381.43   | 47,789.10    | 407.68            | 43.30            | 176.52 ₪    |

סה"כ לדייר:

| שיא ביקוש | סה"כ     |
|-----------|----------|
| 5.12      | 407.68   |
|           | 176.52 ₪ |

|          |                                  |              |
|----------|----------------------------------|--------------|
| 19.77 ₪  | תשלום קבוע                       |              |
| 0.00 ₪   | תשלום עבור גודל חיבור בKVA (0x0) |              |
| 196.29 ₪ | סה"כ לתשלום                      | לא כולל מע"מ |



25/10/21 תאריך הפקה:  
 22/10/21 תאריך קריאה נוכחית:  
 23/09/21 תאריך קריאה קודמת:

שם דייר: ישרוטל - דירה 2211  
 שם אתר: בתי אלמוג (ישרוטל, מלונות דן, מלכת שבא)

לקוח/ה נכבד/ה, אנו מתכבדים להגיש את חישוב צריכת החשמל לתקופה 22/10/21 - 23/09/21:

ישרוטל - דירה 2211 - 15 - 00023145 (0x0)

| סוג תעריף                | סוג צריכה | קריאה קודמת | קריאה נוכחית | סה"כ צריכה בקוט"ש | מחיר לקוט"ש בא"ג | סה"כ לתשלום |
|--------------------------|-----------|-------------|--------------|-------------------|------------------|-------------|
| פרטי חשבון עבור תאריכים: |           | 23/09/21    | 22/10/21     |                   |                  |             |
| 757                      |           | 52,756.05   | 52,986.44    | 230.39            | 43.30            | 99.76 ₪     |

סה"כ לדייר:

| שיא ביקוש | סה"כ    |
|-----------|---------|
| 5.04      | 230.39  |
|           | 99.76 ₪ |

|          |                                  |              |
|----------|----------------------------------|--------------|
| 19.77 ₪  | תשלום קבוע                       |              |
| 0.00 ₪   | תשלום עבור גודל חיבור בKVA (0x0) |              |
| 119.53 ₪ | סה"כ לתשלום                      | לא כולל מע"מ |

התפלגות חיוב בש"ח לפי תעו"ז

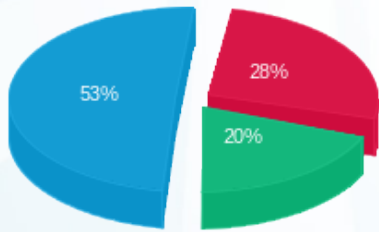

פסגה (27.63 ₪)  
 גבע (19.58 ₪)  
 שפל (52.54 ₪)

הסטוריית צריכה בקוט"ש

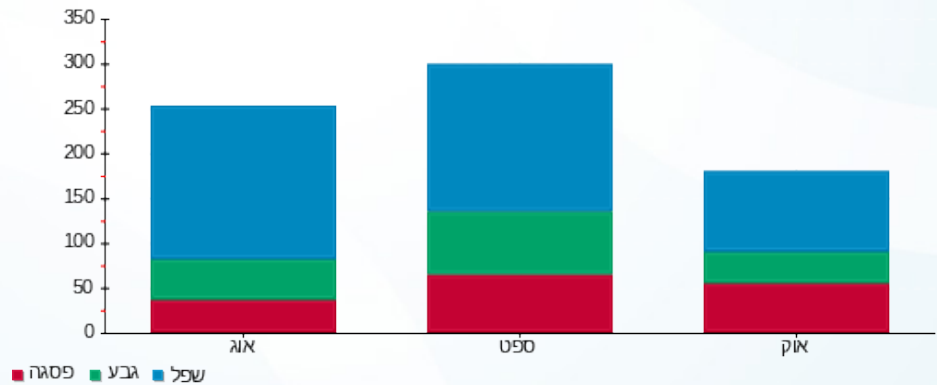

25/10/21 תאריך הפקה:  
 22/10/21 תאריך קריאה נוכחית:  
 23/09/21 תאריך קריאה קודמת:

שם דייר: ישרוטל - דירה 2212  
 שם אתר: בתי אלמוג (ישרוטל, מלונות דן, מלכת שבא)

לקוח/ה נכבד/ה, אנו מתכבדים להגיש את חישוב צריכת החשמל לתקופה 22/10/21 - 23/09/21:

ישרוטל - דירה 2212 - 15 - 00023145 (0x0)

| סוג תעריף                | סוג צריכה | קריאה קודמת | קריאה נוכחית | סה"כ צריכה בקוט"ש | מחיר לקוט"ש בא"ג | סה"כ לתשלום |
|--------------------------|-----------|-------------|--------------|-------------------|------------------|-------------|
| פרטי חשבון עבור תאריכים: |           | 23/09/21    | 22/10/21     |                   |                  |             |
| 757                      |           | 52,756.05   | 52,986.44    | 230.39            | 43.30            | 99.76 ₪     |

סה"כ לדייר:

| שיא ביקוש | סה"כ    |
|-----------|---------|
| 5.04      | 230.39  |
|           | 99.76 ₪ |

|          |                                  |              |
|----------|----------------------------------|--------------|
| 19.77 ₪  | תשלום קבוע                       |              |
| 0.00 ₪   | תשלום עבור גודל חיבור בKVA (0x0) |              |
| 119.53 ₪ | סה"כ לתשלום                      | לא כולל מע"מ |

התפלגות חיוב בש"ח לפי תעו"ז

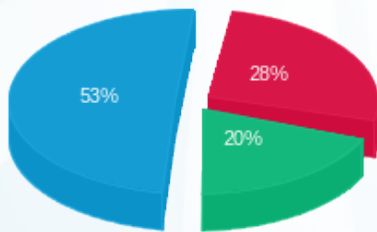

פסגה (27.63 ₪)  
 גבע (19.58 ₪)  
 שפל (52.54 ₪)

הסטוריית צריכה בקוט"ש

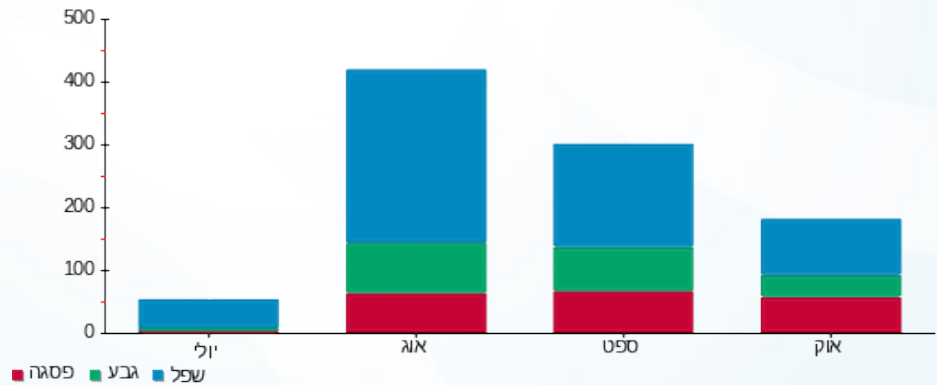



25/10/21 תאריך הפקה:  
 22/10/21 תאריך קריאה נכחית:  
 23/09/21 תאריך קריאה קודמת:

שם דייר: ישרוטל - דירה 2221  
 שם אתר: בתי אלמוג (ישרוטל, מלונות דן, מלכת שבא)

לקוח/ה נכבד/ה, אנו מתכבדים להגיש את חישוב צריכת החשמל לתקופה 22/10/21 - 23/09/21:

ישרוטל - דירה 2221 - 16 - 00023145(0x0)

| סוג תעריף                | סוג צריכה | קריאה קודמת | קריאה נכחית | סה"כ צריכה בקוט"ש | מחיר לקוט"ש בא"ג | סה"כ לתשלום |
|--------------------------|-----------|-------------|-------------|-------------------|------------------|-------------|
| פרטי חשבון עבור תאריכים: |           | 23/09/21    | 22/10/21    |                   |                  |             |
| 757                      |           | 63,258.69   | 63,660.21   | 401.52            | 43.30            | 173.86 ₪    |

סה"כ לדייר:

| שיא ביקוש | סה"כ     |
|-----------|----------|
| 4.44      | 401.52   |
|           | 173.86 ₪ |

|          |                                  |              |
|----------|----------------------------------|--------------|
| 19.77 ₪  | תשלום קבוע                       |              |
| 0.00 ₪   | תשלום עבור גודל חיבור בKVA (0x0) |              |
| 193.63 ₪ | סה"כ לתשלום                      | לא כולל מע"מ |



25/10/21 תאריך הפקה:  
 22/10/21 תאריך קריאה נוכחית:  
 23/09/21 תאריך קריאה קודמת:

שם דייר: ישרוטל - דירה 2241  
 שם אתר: בתי אלמוג (ישרוטל, מלונות דן, מלכת שבא)

לקוח/ה נכבד/ה, אנו מתכבדים להגיש את חישוב צריכת החשמל לתקופה 22/10/21 - 23/09/21:

ישרוטל - דירה 2241 - 18 - 00023145 (0x0)

| סוג תעריף                | סוג צריכה | קריאה קודמת | קריאה נוכחית | סה"כ צריכה בקוט"ש | מחיר לקוט"ש בא"ג | סה"כ לתשלום |
|--------------------------|-----------|-------------|--------------|-------------------|------------------|-------------|
| פרטי חשבון עבור תאריכים: |           | 23/09/21    | 22/10/21     |                   |                  |             |
| 757                      |           | 56,072.44   | 56,416.52    | 344.08            | 43.30            | 148.99 ₪    |

סה"כ לדייר:

| שיא ביקוש | סה"כ     |
|-----------|----------|
| 4.92      | 344.08   |
|           | 148.99 ₪ |

|          |                                   |              |
|----------|-----------------------------------|--------------|
| 19.77 ₪  | תשלום קבוע                        |              |
| 0.00 ₪   | תשלום עבור גודל חיבור ב KVA (0x0) |              |
| 168.76 ₪ | סה"כ לתשלום                       | לא כולל מע"מ |



25/10/21 תאריך הפקה:  
 22/10/21 תאריך קריאה נוכחית:  
 23/09/21 תאריך קריאה קודמת:

**שם דייר:** ישרוטל - דירה 2261  
**שם אתר:** בתי אלמוג (ישרוטל, מלונות דן, מלכת שבא)

**לקוח/ה נכבד/ה, אנו מתכבדים להגיש את חישוב צריכת החשמל לתקופה 22/10/21 - 23/09/21:**

**ישרוטל - דירה 2261 - 20 - 00023145 (0x0)**

| סוג תעריף                | סוג צריכה | קריאה קודמת | קריאה נוכחית | סה"כ צריכה בקוט"ש | מחיר לקוט"ש בא"ג | סה"כ לתשלום |
|--------------------------|-----------|-------------|--------------|-------------------|------------------|-------------|
| פרטי חשבון עבור תאריכים: |           | 23/09/21    | 22/10/21     |                   |                  |             |
| 757                      |           | 70,310.58   | 70,875.16    | 564.58            | 43.30            | 244.46 ₪    |

**סה"כ לדייר:**

| שיא ביקוש | סה"כ     |
|-----------|----------|
| 5.42      | 564.58   |
|           | 244.46 ₪ |

|          |   |                     |
|----------|---|---------------------|
| 19.77 ₪  | <b>תשלום קבוע</b>                       |                     |
| 0.00 ₪   | <b>תשלום עבור גודל חיבור בKVA (0x0)</b> |                     |
| 264.23 ₪ | <b>סה"כ לתשלום</b>                      | <b>לא כולל מע"מ</b> |





25/10/21 תאריך הפקה:  
 22/10/21 תאריך קריאה נוכחית:  
 23/09/21 תאריך קריאה קודמת:

שם דייר: ישרוטל - דירה 2271  
 שם אתר: בתי אלמוג (ישרוטל, מלונות דן, מלכת שבא)

לקוח/ה נכבד/ה, אנו מתכבדים להגיש את חישוב צריכת החשמל לתקופה 22/10/21 - 23/09/21:

ישרוטל - דירה 2271 - 21 - 00023145(0x0)

| סוג תעריף                | סוג צריכה | קריאה קודמת | קריאה נוכחית | סה"כ צריכה בקוט"ש | מחיר לקוט"ש בא"ג | סה"כ לתשלום |
|--------------------------|-----------|-------------|--------------|-------------------|------------------|-------------|
| פרטי חשבון עבור תאריכים: |           | 23/09/21    | 22/10/21     |                   |                  |             |
| 757                      |           | 57,342.53   | 57,594.97    | 252.44            | 43.30            | 109.31 ₪    |

סה"כ לדייר:

| שיא ביקוש | סה"כ     |
|-----------|----------|
| 4.60      | 252.44   |
|           | 109.31 ₪ |

|          |                                  |              |
|----------|----------------------------------|--------------|
| 19.77 ₪  | תשלום קבוע                       |              |
| 0.00 ₪   | תשלום עבור גודל חיבור בKVA (0x0) |              |
| 129.08 ₪ | סה"כ לתשלום                      | לא כולל מע"מ |





25/10/21 תאריך הפקה:  
 22/10/21 תאריך קריאה נוכחית:  
 23/09/21 תאריך קריאה קודמת:

**שם דייר:** ישרוטל - דירה 2272  
**שם אתר:** בתי אלמוג (ישרוטל, מלונות דן, מלכת שבא)

**לקוח/ה נכבד/ה, אנו מתכבדים להגיש את חישוב צריכת החשמל לתקופה 22/10/21 - 23/09/21:**

**ישרוטל - דירה 2272 - 21 - 00023145 (0x0)**

| סוג תעריף                | סוג צריכה | קריאה קודמת | קריאה נוכחית | סה"כ צריכה בקוט"ש | מחיר לקוט"ש בא"ג | סה"כ לתשלום |
|--------------------------|-----------|-------------|--------------|-------------------|------------------|-------------|
| פרטי חשבון עבור תאריכים: |           | 23/09/21    | 22/10/21     |                   |                  |             |
| 757                      |           | 57,342.53   | 57,594.97    | 252.44            | 43.30            | 109.31 ₪    |

**סה"כ לדייר:**

| שיא ביקוש | סה"כ     |
|-----------|----------|
| 4.60      | 252.44   |
|           | 109.31 ₪ |

|          |   |                     |
|----------|---|---------------------|
| 19.77 ₪  | <b>תשלום קבוע</b>                       |                     |
| 0.00 ₪   | <b>תשלום עבור גודל חיבור בKVA (0x0)</b> |                     |
| 129.08 ₪ | <b>סה"כ לתשלום</b>                      | <b>לא כולל מע"מ</b> |





25/10/21 תאריך הפקה:  
 22/10/21 תאריך קריאה נוכחית:  
 23/09/21 תאריך קריאה קודמת:

שם דייר: ישרוטל - דירה 2311  
 שם אתר: בתי אלמוג (ישרוטל, מלונות דן, מלכת שבא)

לקוח/ה נכבד/ה, אנו מתכבדים להגיש את חישוב צריכת החשמל לתקופה 22/10/21 - 23/09/21:

ישרוטל - דירה 2311 - 1 - 00023155(0x0)

| סה"כ לתשלום | מחיר לקוט"ש בא"ג | סה"כ צריכה בקוט"ש | קריאה נוכחית | קריאה קודמת | סוג צריכה                | סוג תעריף |
|-------------|------------------|-------------------|--------------|-------------|--------------------------|-----------|
|             |                  |                   | 22/10/21     | 23/09/21    | פרטי חשבון עבור תאריכים: |           |
| ₪ 53.04     | 43.30            | 122.50            | 53,514.50    | 53,392.00   |                          | 757       |

סה"כ לדייר:

| שיא ביקוש | סה"כ    |
|-----------|---------|
|           | 122.50  |
|           | ₪ 53.04 |

|         |                                  |              |
|---------|----------------------------------|--------------|
| ₪ 19.77 | תשלום קבוע                       |              |
| ₪ 0.00  | תשלום עבור גודל חיבור בKVA (0x0) |              |
| ₪ 72.81 | סה"כ לתשלום                      | לא כולל מע"מ |





25/10/21 תאריך הפקה:  
 22/10/21 תאריך קריאה נוכחית:  
 23/09/21 תאריך קריאה קודמת:

שם דייר: ישרוטל - דירה 2312  
 שם אתר: בתי אלמוג (ישרוטל, מלונות דן, מלכת שבא)

לקוח/ה נכבד/ה, אנו מתכבדים להגיש את חישוב צריכת החשמל לתקופה 22/10/21 - 23/09/21:

ישרוטל - דירה 2312 - 1 - 00023155(0x0)

| סוג תעריף                | סוג צריכה | קריאה קודמת | קריאה נוכחית | סה"כ צריכה בקוט"ש | מחיר לקוט"ש בא"ג | סה"כ לתשלום |
|--------------------------|-----------|-------------|--------------|-------------------|------------------|-------------|
| פרטי חשבון עבור תאריכים: |           | 23/09/21    | 22/10/21     |                   |                  |             |
| 757                      |           | 53,392.00   | 53,514.50    | 122.50            | 43.30            | 53.04 ₪     |

סה"כ לדייר:

| שיא ביקוש | סה"כ    |
|-----------|---------|
|           | 122.50  |
|           | 53.04 ₪ |

|         |                                  |              |
|---------|----------------------------------|--------------|
| 19.77 ₪ | תשלום קבוע                       |              |
| 0.00 ₪  | תשלום עבור גודל חיבור בKVA (0x0) |              |
| 72.81 ₪ | סה"כ לתשלום                      | לא כולל מע"מ |





25/10/21 תאריך הפקה:  
 22/10/21 תאריך קריאה נכחית:  
 23/09/21 תאריך קריאה קודמת:

שם דייר: ישרוטל - דירה 2322  
 שם אתר: בתי אלמוג (ישרוטל, מלונות דן, מלכת שבא)

לקוח/ה נכבד/ה, אנו מתכבדים להגיש את חישוב צריכת החשמל לתקופה 22/10/21 - 23/09/21:

ישרוטל - דירה 2322 - 23 - 00023145(0x0)

| סוג תעריף                | סוג צריכה | קריאה קודמת | קריאה נכחית | סה"כ צריכה בקוט"ש | מחיר לקוט"ש בא"ג | סה"כ לתשלום |
|--------------------------|-----------|-------------|-------------|-------------------|------------------|-------------|
| פרטי חשבון עבור תאריכים: |           | 23/09/21    | 22/10/21    |                   |                  |             |
| 757                      |           | 70,432.70   | 70,778.73   | 346.03            | 43.30            | 149.83 ₪    |

סה"כ לדייר:

| שיא ביקוש | סה"כ     |
|-----------|----------|
| 4.42      | 346.03   |
|           | 149.83 ₪ |

|          |                                  |              |
|----------|----------------------------------|--------------|
| 19.77 ₪  | תשלום קבוע                       |              |
| 0.00 ₪   | תשלום עבור גודל חיבור בKVA (0x0) |              |
| 169.60 ₪ | סה"כ לתשלום                      | לא כולל מע"מ |



25/10/21 תאריך הפקה:  
 22/10/21 תאריך קריאה נוכחית:  
 23/09/21 תאריך קריאה קודמת:

שם דייר: ישרוטל - דירה 5021  
 שם אתר: בתי אלמוג (ישרוטל, מלונות דן, מלכת שבא)

לקוח/ה נכבד/ה, אנו מתכבדים להגיש את חישוב צריכת החשמל לתקופה 22/10/21 - 23/09/21:

ישרוטל - דירה 5021 - 2 - 00023134(0x0)

| סוג תעריף                | סוג צריכה | קריאה קודמת | קריאה נוכחית | סה"כ צריכה בקוט"ש | מחיר לקוט"ש בא"ג | סה"כ לתשלום |
|--------------------------|-----------|-------------|--------------|-------------------|------------------|-------------|
| פרטי חשבון עבור תאריכים: |           | 23/09/21    | 22/10/21     |                   |                  |             |
| 757                      |           | 66,491.86   | 66,950.25    | 458.38            | 43.30            | 198.48 ₪    |

סה"כ לדייר:

| שיא ביקוש | סה"כ     |
|-----------|----------|
| 4.56      | 458.38   |
|           | 198.48 ₪ |

|          |                                  |              |
|----------|----------------------------------|--------------|
| 19.77 ₪  | תשלום קבוע                       |              |
| 0.00 ₪   | תשלום עבור גודל חיבור בKVA (0x0) |              |
| 218.25 ₪ | סה"כ לתשלום                      | לא כולל מע"מ |

התפלגות חיוב בש"ח לפי תעו"ז

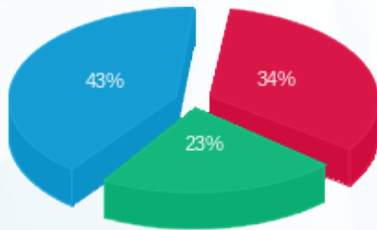

פסגה (₪ 67.91)  
 גבע (₪ 45.32)  
 שפל (₪ 85.25)

הסטוריית צריכה בקוט"ש

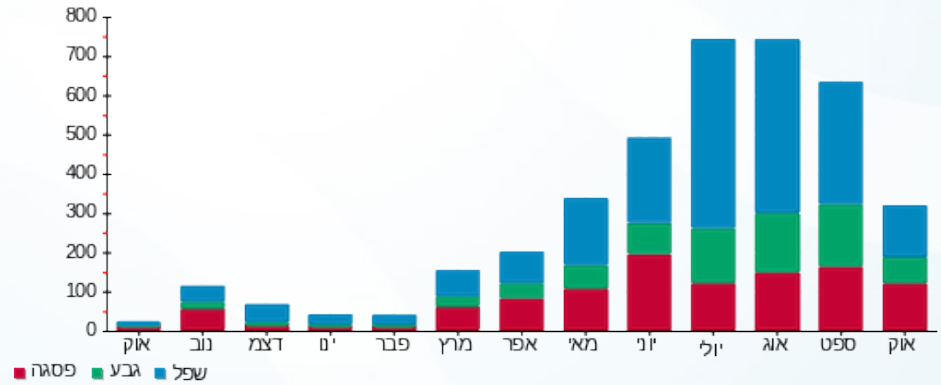



25/10/21 תאריך הפקה:  
 22/10/21 תאריך קריאה נכחית:  
 23/09/21 תאריך קריאה קודמת:

**שם דייר:** ישרוטל - דירה 5041  
**שם אתר:** בתי אלמוג (ישרוטל, מלונות דן, מלכת שבא)

**לקוח/ה נכבד/ה, אנו מתכבדים להגיש את חישוב צריכת החשמל לתקופה 22/10/21 - 23/09/21:**

**ישרוטל - דירה 5041 - 4 - 00023134(0x0)**

| סוג תעריף                | סוג צריכה | קריאה קודמת | קריאה נכחית | סה"כ צריכה בקוט"ש | מחיר לקוט"ש בא"ג | סה"כ לתשלום |
|--------------------------|-----------|-------------|-------------|-------------------|------------------|-------------|
| פרטי חשבון עבור תאריכים: |           | 23/09/21    | 22/10/21    |                   |                  |             |
| 757                      |           | 56,435.23   | 56,698.29   | 263.06            | 43.30            | 113.90 ₪    |

**סה"כ לדייר:**

| שיא ביקוש | סה"כ     |
|-----------|----------|
| 4.21      | 263.06   |
|           | 113.90 ₪ |

|          |   |                     |
|----------|---|---------------------|
| 19.77 ₪  | <b>תשלום קבוע</b>                       |                     |
| 0.00 ₪   | <b>תשלום עבור גודל חיבור בKVA (0x0)</b> |                     |
| 133.67 ₪ | <b>סה"כ לתשלום</b>                      | <b>לא כולל מע"מ</b> |



25/10/21 תאריך הפקה:  
 22/10/21 תאריך קריאה נוכחית:  
 23/09/21 תאריך קריאה קודמת:

שם דייר: ישרוטל - דירה 5122  
 שם אתר: בתי אלמוג (ישרוטל, מלונות דן, מלכת שבא)

לקוח/ה נכבד/ה, אנו מתכבדים להגיש את חישוב צריכת החשמל לתקופה 22/10/21 - 23/09/21:

ישרוטל - דירה 5122 - 8 - 00023134(0x0)

| סוג תעריף                | סוג צריכה | קריאה קודמת | קריאה נוכחית | סה"כ צריכה בקוט"ש | מחיר לקוט"ש בא"ג | סה"כ לתשלום |
|--------------------------|-----------|-------------|--------------|-------------------|------------------|-------------|
| פרטי חשבון עבור תאריכים: |           | 23/09/21    | 22/10/21     |                   |                  |             |
| 757                      |           | 66,106.67   | 66,633.72    | 527.05            | 43.30            | 228.21 ₪    |

סה"כ לדייר:

| שיא ביקוש | סה"כ     |
|-----------|----------|
| 6.08      | 527.05   |
|           | 228.21 ₪ |

|          |                                  |              |
|----------|----------------------------------|--------------|
| 19.77 ₪  | תשלום קבוע                       |              |
| 0.00 ₪   | תשלום עבור גודל חיבור בKVA (0x0) |              |
| 247.98 ₪ | סה"כ לתשלום                      | לא כולל מע"מ |

התפלגות חיוב בש"ח לפי תעו"ז

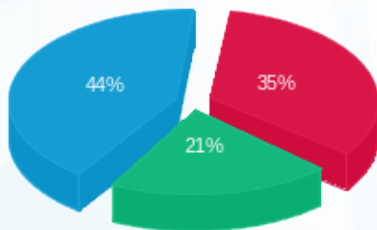

פסגה (79.37 ₪)  
 גבע (49.01 ₪)  
 שפל (99.83 ₪)

הסטוריית צריכה בקוט"ש

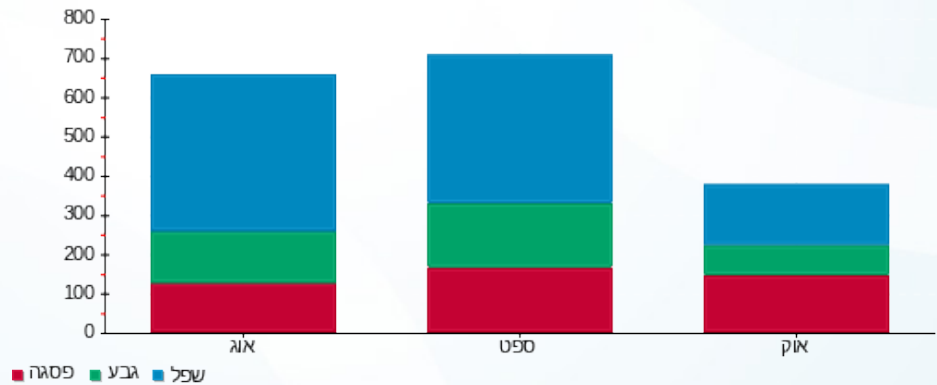



25/10/21 תאריך הפקה:  
 22/10/21 תאריך קריאה נוכחית:  
 23/09/21 תאריך קריאה קודמת:

שם דייר: ישרוטל - דירה 5141  
 שם אתר: בתי אלמוג (ישרוטל, מלונות דן, מלכת שבא)

לקוח/ה נכבד/ה, אנו מתכבדים להגיש את חישוב צריכת החשמל לתקופה 22/10/21 - 23/09/21:

ישרוטל - דירה 5141 - 10 - 00023134 (0x0)

| סה"כ לתשלום | מחיר לקוט"ש בא"ג | סה"כ צריכה בקוט"ש | קריאה נוכחית | קריאה קודמת | סוג צריכה                | סוג תעריף |
|-------------|------------------|-------------------|--------------|-------------|--------------------------|-----------|
|             |                  |                   | 22/10/21     | 23/09/21    | פרטי חשבון עבור תאריכים: |           |
| 129.17 ₪    | 43.30            | 298.30            | 75,660.68    | 75,362.38   |                          | 757       |

סה"כ לדייר:

| שיא ביקוש | סה"כ     |
|-----------|----------|
| 4.62      | 298.30   |
|           | 129.17 ₪ |

|          |                                  |              |
|----------|----------------------------------|--------------|
| 19.77 ₪  | תשלום קבוע                       |              |
| 0.00 ₪   | תשלום עבור גודל חיבור בKVA (0x0) |              |
| 148.94 ₪ | סה"כ לתשלום                      | לא כולל מע"מ |





25/10/21 תאריך הפקה:  
 22/10/21 תאריך קריאה נכחית:  
 23/09/21 תאריך קריאה קודמת:

שם דייר: ישרוטל - דירה 5142  
 שם אתר: בתי אלמוג (ישרוטל, מלונות דן, מלכת שבא)

לקוח/ה נכבד/ה, אנו מתכבדים להגיש את חישוב צריכת החשמל לתקופה 22/10/21 - 23/09/21:

ישרוטל - דירה 5142 - 10 - 00023134 (0x0)

| סוג תעריף                | סוג צריכה | קריאה קודמת | קריאה נכחית | סה"כ צריכה בקוט"ש | מחיר לקוט"ש בא"ג | סה"כ לתשלום |
|--------------------------|-----------|-------------|-------------|-------------------|------------------|-------------|
| פרטי חשבון עבור תאריכים: |           | 23/09/21    | 22/10/21    |                   |                  |             |
| 757                      |           | 75,362.38   | 75,660.68   | 298.30            | 43.30            | 129.17 ₪    |

סה"כ לדייר:

| שיא ביקוש | סה"כ     |
|-----------|----------|
| 4.62      | 298.30   |
|           | 129.17 ₪ |

|          |                                  |              |
|----------|----------------------------------|--------------|
| 19.77 ₪  | תשלום קבוע                       |              |
| 0.00 ₪   | תשלום עבור גודל חיבור בKVA (0x0) |              |
| 148.94 ₪ | סה"כ לתשלום                      | לא כולל מע"מ |





25/10/21 תאריך הפקה:  
 22/10/21 תאריך קריאה נכחית:  
 23/09/21 תאריך קריאה קודמת:

שם דייר: ישרוטל - דירה 5161  
 שם אתר: בתי אלמוג (ישרוטל, מלונות דן, מלכת שבא)

לקוח/ה נכבד/ה, אנו מתכבדים להגיש את חישוב צריכת החשמל לתקופה 22/10/21 - 23/09/21:

ישרוטל - דירה 5161 - 12 - 00023134 (0x0)

| סוג תעריף                | סוג צריכה | קריאה קודמת | קריאה נכחית | סה"כ צריכה בקוט"ש | מחיר לקוט"ש בא"ג | סה"כ לתשלום |
|--------------------------|-----------|-------------|-------------|-------------------|------------------|-------------|
| פרטי חשבון עבור תאריכים: |           | 23/09/21    | 22/10/21    |                   |                  |             |
| 757                      |           | 68,929.52   | 69,374.99   | 445.46            | 43.30            | 192.89 ₪    |

סה"כ לדייר:

| שיא ביקוש | סה"כ     |
|-----------|----------|
| 3.70      | 445.46   |
|           | 192.89 ₪ |

|          |                                  |              |
|----------|----------------------------------|--------------|
| 19.77 ₪  | תשלום קבוע                       |              |
| 0.00 ₪   | תשלום עבור גודל חיבור בKVA (0x0) |              |
| 212.66 ₪ | סה"כ לתשלום                      | לא כולל מע"מ |





25/10/21 תאריך הפקה:  
 22/10/21 תאריך קריאה נכחית:  
 23/09/21 תאריך קריאה קודמת:

שם דייר: ישרוטל - דירה 5162  
 שם אתר: בתי אלמוג (ישרוטל, מלונות דן, מלכת שבא)

לקוח/ה נכבד/ה, אנו מתכבדים להגיש את חישוב צריכת החשמל לתקופה 22/10/21 - 23/09/21:

ישרוטל - דירה 5162 - 12 - 00023134 (0x0)

| סוג תעריף                | סוג צריכה | קריאה קודמת | קריאה נכחית | סה"כ צריכה בקוט"ש | מחיר לקוט"ש בא"ג | סה"כ לתשלום |
|--------------------------|-----------|-------------|-------------|-------------------|------------------|-------------|
| פרטי חשבון עבור תאריכים: |           | 23/09/21    | 22/10/21    |                   |                  |             |
| 757                      |           | 68,929.52   | 69,374.99   | 445.46            | 43.30            | 192.89 ₪    |

סה"כ לדייר:

| שיא ביקוש | סה"כ     |
|-----------|----------|
| 3.70      | 445.46   |
|           | 192.89 ₪ |

|          |                                  |              |
|----------|----------------------------------|--------------|
| 19.77 ₪  | תשלום קבוע                       |              |
| 0.00 ₪   | תשלום עבור גודל חיבור בKVA (0x0) |              |
| 212.66 ₪ | סה"כ לתשלום                      | לא כולל מע"מ |



25/10/21 תאריך הפקה:  
 22/10/21 תאריך קריאה נוכחית:  
 23/09/21 תאריך קריאה קודמת:

שם דייר: ישרוטל - דירה 5222  
 שם אתר: בתי אלמוג (ישרוטל, מלונות דן, מלכת שבא)

לקוח/ה נכבד/ה, אנו מתכבדים להגיש את חישוב צריכת החשמל לתקופה 22/10/21 - 23/09/21:

ישרוטל - דירה 5221 - 2 - 15129206(0x0)

| סוג תעריף                | סוג צריכה | קריאה קודמת | קריאה נוכחית | סה"כ צריכה בקוט"ש | מחיר לקוט"ש בא"ג | סה"כ לתשלום |
|--------------------------|-----------|-------------|--------------|-------------------|------------------|-------------|
| פרטי חשבון עבור תאריכים: |           | 23/09/21    | 22/10/21     |                   |                  |             |
| 757                      |           | 26,417.78   | 26,814.58    | 396.80            | 43.30            | 171.81 ₪    |

סה"כ לדייר:

| שיא ביקוש | סה"כ     |
|-----------|----------|
| 4.90      | 396.80   |
|           | 171.81 ₪ |

| תשלום קבוע | תשלום עבור גודל חיבור בKVA (0x0) | סה"כ לתשלום | לא כולל מע"מ |
|------------|----------------------------------|-------------|--------------|
| 19.77 ₪    | 0.00 ₪                           | 191.58 ₪    |              |

התפלגות חיוב בש"ח לפי תעו"ז

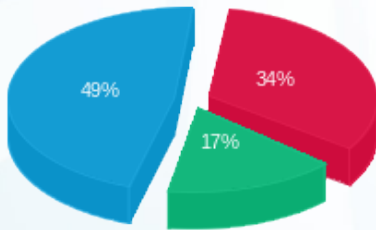

פסגה (58.47 ₪) ■  
 גבע (28.43 ₪) ■  
 שפל (84.92 ₪) ■

הסטוריית צריכה בקוט"ש

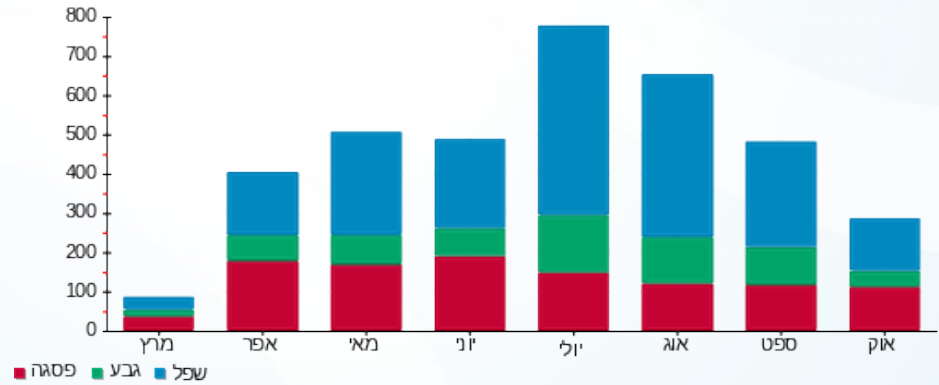



25/10/21 תאריך הפקה:  
 22/10/21 תאריך קריאה נוכחית:  
 23/09/21 תאריך קריאה קודמת:

שם דייר: ישרוטל - דירה 5241  
 שם אתר: בתי אלמוג (ישרוטל, מלונות דן, מלכת שבא)

לקוח/ה נכבד/ה, אנו מתכבדים להגיש את חישוב צריכת החשמל לתקופה 22/10/21 - 23/09/21:

ישרוטל - דירה 5241 - 4 - 15129206(0x0)

| סוג תעריף                | סוג צריכה | קריאה קודמת | קריאה נוכחית | סה"כ צריכה בקוט"ש | מחיר לקוט"ש בא"ג | סה"כ לתשלום |
|--------------------------|-----------|-------------|--------------|-------------------|------------------|-------------|
| פרטי חשבון עבור תאריכים: |           | 23/09/21    | 22/10/21     |                   |                  |             |
| 757                      |           | 25,710.95   | 26,189.88    | 478.93            | 43.30            | 207.37 ₪    |

סה"כ לדייר:

| שיא ביקוש | סה"כ     |
|-----------|----------|
| 5.75      | 478.93   |
|           | 207.37 ₪ |

|          |                                  |              |
|----------|----------------------------------|--------------|
| 19.77 ₪  | תשלום קבוע                       |              |
| 0.00 ₪   | תשלום עבור גודל חיבור בKVA (0x0) |              |
| 227.14 ₪ | סה"כ לתשלום                      | לא כולל מע"מ |





25/10/21 תאריך הפקה:  
 22/10/21 תאריך קריאה נוכחית:  
 23/09/21 תאריך קריאה קודמת:

שם דייר: ישרוטל - דירה 5242  
 שם אתר: בתי אלמוג (ישרוטל, מלונות דן, מלכת שבא)

לקוח/ה נכבד/ה, אנו מתכבדים להגיש את חישוב צריכת החשמל לתקופה 22/10/21 - 23/09/21:

ישרוטל - דירה 5242 - 4 - 15129206(0x0)

| סוג תעריף                | סוג צריכה | קריאה קודמת | קריאה נוכחית | סה"כ צריכה בקוט"ש | מחיר לקוט"ש בא"ג | סה"כ לתשלום |
|--------------------------|-----------|-------------|--------------|-------------------|------------------|-------------|
| פרטי חשבון עבור תאריכים: |           | 23/09/21    | 22/10/21     |                   |                  |             |
| 757                      |           | 25,710.95   | 26,189.88    | 478.93            | 43.30            | 207.37 ₪    |

סה"כ לדייר:

| שיא ביקוש | סה"כ     |
|-----------|----------|
| 5.75      | 478.93   |
|           | 207.37 ₪ |

|          |                                  |              |
|----------|----------------------------------|--------------|
| 19.77 ₪  | תשלום קבוע                       |              |
| 0.00 ₪   | תשלום עבור גודל חיבור בKVA (0x0) |              |
| 227.14 ₪ | סה"כ לתשלום                      | לא כולל מע"מ |





25/10/21 תאריך הפקה:  
 22/10/21 תאריך קריאה נוכחית:  
 23/09/21 תאריך קריאה קודמת:

שם דייר: ישרוטל - דירה 5251  
 שם אתר: בתי אלמוג (ישרוטל, מלונות דן, מלכת שבא)

לקוח/ה נכבד/ה, אנו מתכבדים להגיש את חישוב צריכת החשמל לתקופה 22/10/21 - 23/09/21:

ישרוטל - דירה 5251 - 5 - 15129206(0x0)

| סוג תעריף                | סוג צריכה | קריאה קודמת | קריאה נוכחית | סה"כ צריכה בקוט"ש | מחיר לקוט"ש בא"ג | סה"כ לתשלום |
|--------------------------|-----------|-------------|--------------|-------------------|------------------|-------------|
| פרטי חשבון עבור תאריכים: |           | 23/09/21    | 22/10/21     |                   |                  |             |
| 757                      |           | 23,890.60   | 24,413.90    | 523.30            | 43.30            | 226.59 ₪    |

סה"כ לדייר:

| שיא ביקוש | סה"כ     |
|-----------|----------|
| 5.44      | 523.30   |
|           | 226.59 ₪ |

|          |                                  |              |
|----------|----------------------------------|--------------|
| 19.77 ₪  | תשלום קבוע                       |              |
| 0.00 ₪   | תשלום עבור גודל חיבור בKVA (0x0) |              |
| 246.36 ₪ | סה"כ לתשלום                      | לא כולל מע"מ |



25/10/21 תאריך הפקה:  
 22/10/21 תאריך קריאה נוכחית:  
 23/09/21 תאריך קריאה קודמת:

שם דייר: ישרוטל - דירה 5252  
 שם אתר: בתי אלמוג (ישרוטל, מלונות דן, מלכת שבא)

לקוח/ה נכבד/ה, אנו מתכבדים להגיש את חישוב צריכת החשמל לתקופה 22/10/21 - 23/09/21:

ישרוטל - דירה 5252 - 5 - 15129206(0x0)

| סוג תעריף                | סוג צריכה | קריאה קודמת | קריאה נוכחית | סה"כ צריכה בקוט"ש | מחיר לקוט"ש בא"ג | סה"כ לתשלום |
|--------------------------|-----------|-------------|--------------|-------------------|------------------|-------------|
| פרטי חשבון עבור תאריכים: |           | 23/09/21    | 22/10/21     |                   |                  |             |
| 757                      |           | 23,890.60   | 24,413.90    | 523.30            | 43.30            | 226.59 ₪    |

סה"כ לדייר:

| שיא ביקוש | סה"כ     |
|-----------|----------|
| 5.44      | 523.30   |
|           | 226.59 ₪ |

|          |                                  |              |
|----------|----------------------------------|--------------|
| 19.77 ₪  | תשלום קבוע                       |              |
| 0.00 ₪   | תשלום עבור גודל חיבור בKVA (0x0) |              |
| 246.36 ₪ | סה"כ לתשלום                      | לא כולל מע"מ |

25/10/21 תאריך הפקה:  
 22/10/21 תאריך קריאה נוכחי:  
 23/09/21 תאריך קריאה קודמת:

שם דייר: ישרוטל - דירה 5321  
 שם אתר: בתי אלמוג (ישרוטל, מלונות דן, מלכת שבא)

לקוח/ה נכבד/ה, אנו מתכבדים להגיש את חישוב צריכת החשמל לתקופה 22/10/21 - 23/09/21:

ישרוטל - דירה 5321 - 8 - 15129206(0x0)

| סוג תעריף                | סוג צריכה | קריאה קודמת | קריאה נוכחית | סה"כ צריכה בקוט"ש | מחיר לקוט"ש בא"ג | סה"כ לתשלום |
|--------------------------|-----------|-------------|--------------|-------------------|------------------|-------------|
| פרטי חשבון עבור תאריכים: |           | 23/09/21    | 22/10/21     |                   |                  |             |
| 757                      |           | 20,170.40   | 20,633.40    | 463.00            | 43.30            | 200.48 ₪    |

סה"כ לדייר:

| שיא ביקוש | סה"כ     |
|-----------|----------|
| 5.37      | 463.00   |
|           | 200.48 ₪ |

|          |                                  |              |
|----------|----------------------------------|--------------|
| 19.77 ₪  | תשלום קבוע                       |              |
| 0.00 ₪   | תשלום עבור גודל חיבור בKVA (0x0) |              |
| 220.25 ₪ | סה"כ לתשלום                      | לא כולל מע"מ |

התפלגות חיוב בש"ח לפי תעו"ז

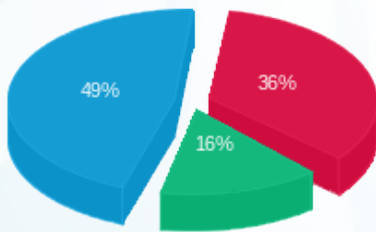

פסגה (71.64 ₪)  
 גבע (31.09 ₪)  
 שפל (97.75 ₪)

הסטוריית צריכה בקוט"ש

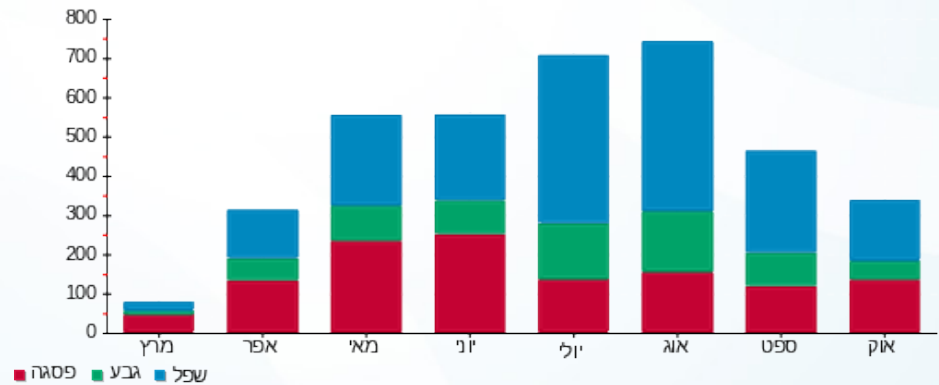



25/10/21 תאריך הפקדה:  
 22/10/21 תאריך קריאה נוכחית:  
 23/09/21 תאריך קריאה קודמת:

**שם דייר:** ישרוטל - דירה 5341  
**שם אתר:** בתי אלמוג (ישרוטל, מלונות דן, מלכת שבא)

**לקוח/ה נכבד/ה, אנו מתכבדים להגיש את חישוב צריכת החשמל לתקופה 22/10/21 - 23/09/21:**

**ישרוטל - דירה 5341 - 10 - 15129206(0x0)**

| סוג תעריף                | סוג צריכה | קריאה קודמת | קריאה נוכחית | סה"כ צריכה בקוט"ש | מחיר לקוט"ש בא"ג | סה"כ לתשלום |
|--------------------------|-----------|-------------|--------------|-------------------|------------------|-------------|
| פרטי חשבון עבור תאריכים: |           | 23/09/21    | 22/10/21     |                   |                  |             |
| 757                      |           | 30,576.30   | 30,919.13    | 342.83            | 43.30            | 148.44 ₪    |

**סה"כ לדייר:**

| שיא ביקוש | סה"כ     |
|-----------|----------|
| 6.03      | 342.83   |
|           | 148.44 ₪ |

|          |   |                     |
|----------|---|---------------------|
| 19.77 ₪  | <b>תשלום קבוע</b>                       |                     |
| 0.00 ₪   | <b>תשלום עבור גודל חיבור בKVA (0x0)</b> |                     |
| 168.21 ₪ | <b>סה"כ לתשלום</b>                      | <b>לא כולל מע"מ</b> |





25/10/21 תאריך הפקה:  
 22/10/21 תאריך קריאה נוכחית:  
 23/09/21 תאריך קריאה קודמת:

**שם דייר:** ישרוטל - דירה 5342  
**שם אתר:** בתי אלמוג (ישרוטל, מלונות דן, מלכת שבא)

**לקוח/ה נכבד/ה, אנו מתכבדים להגיש את חישוב צריכת החשמל לתקופה 22/10/21 - 23/09/21:**

**ישרוטל - דירה 5342 - 10 - 15129206(0x0)**

| סוג תעריף                | סוג צריכה | קריאה קודמת | קריאה נוכחית | סה"כ צריכה בקוט"ש | מחיר לקוט"ש בא"ג | סה"כ לתשלום |
|--------------------------|-----------|-------------|--------------|-------------------|------------------|-------------|
| פרטי חשבון עבור תאריכים: |           | 23/09/21    | 22/10/21     |                   |                  |             |
| 757                      |           | 30,576.30   | 30,919.13    | 342.83            | 43.30            | 148.44 ₪    |

**סה"כ לדייר:**

| שיא ביקוש | סה"כ     |
|-----------|----------|
| 6.03      | 342.83   |
|           | 148.44 ₪ |

|          |   |                     |
|----------|---|---------------------|
| 19.77 ₪  | <b>תשלום קבוע</b>                       |                     |
| 0.00 ₪   | <b>תשלום עבור גודל חיבור בKVA (0x0)</b> |                     |
| 168.21 ₪ | <b>סה"כ לתשלום</b>                      | <b>לא כולל מע"מ</b> |



25/10/21 תאריך הפקה:  
 22/10/21 תאריך קריאה נוכחית:  
 23/09/21 תאריך קריאה קודמת:

שם דייר: ישרוטל - דירה 5351  
 שם אתר: בתי אלמוג (ישרוטל, מלונות דן, מלכת שבא)

לקוח/ה נכבד/ה, אנו מתכבדים להגיש את חישוב צריכת החשמל לתקופה 22/10/21 - 23/09/21:

ישרוטל - דירה 5351 - 11 - 15129206(0x0)

| סוג תעריף                | סוג צריכה | קריאה קודמת | קריאה נוכחית | סה"כ צריכה בקוט"ש | מחיר לקוט"ש בא"ג | סה"כ לתשלום |
|--------------------------|-----------|-------------|--------------|-------------------|------------------|-------------|
| פרטי חשבון עבור תאריכים: |           | 23/09/21    | 22/10/21     |                   |                  |             |
| 757                      |           | 19,378.78   | 19,920.25    | 541.47            | 43.30            | 234.46 ₪    |

סה"כ לדייר:

| שיא ביקוש | סה"כ     |
|-----------|----------|
| 6.24      | 541.47   |
|           | 234.46 ₪ |

|          |                                  |              |
|----------|----------------------------------|--------------|
| 19.77 ₪  | תשלום קבוע                       |              |
| 0.00 ₪   | תשלום עבור גודל חיבור בKVA (0x0) |              |
| 254.23 ₪ | סה"כ לתשלום                      | לא כולל מע"מ |

התפלגות חיוב בש"ח לפי תעו"ז

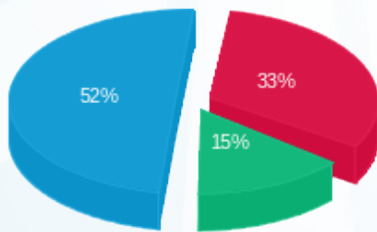

פסגה (77.64 ₪)  
 גבע (34.15 ₪)  
 שפל (122.67 ₪)

הסטוריית צריכה בקוט"ש

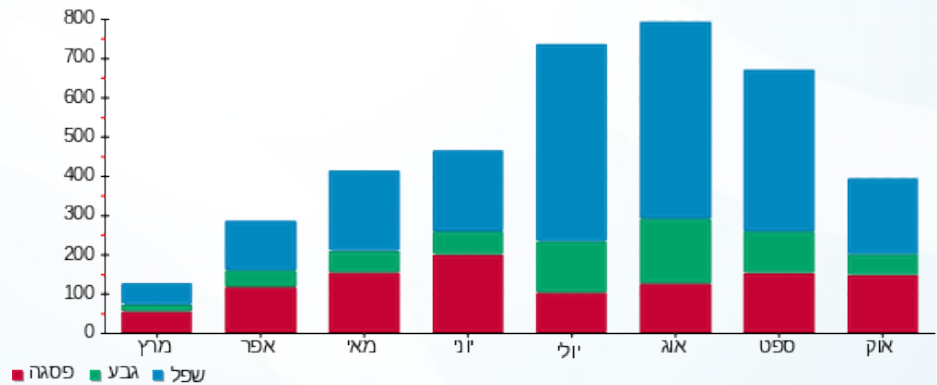



25/10/21 תאריך הפקה:  
 22/10/21 תאריך קריאה נוכחית:  
 23/09/21 תאריך קריאה קודמת:

שם דייר: ישרוטל - דירה 5361  
 שם אתר: בתי אלמוג (ישרוטל, מלונות דן, מלכת שבא)

לקוח/ה נכבד/ה, אנו מתכבדים להגיש את חישוב צריכת החשמל לתקופה 22/10/21 - 23/09/21:

ישרוטל - דירה 5361 - 12 - 15129206(0x0)

| סוג תעריף                | סוג צריכה | קריאה קודמת | קריאה נוכחית | סה"כ צריכה בקוט"ש | מחיר לקוט"ש בא"ג | סה"כ לתשלום |
|--------------------------|-----------|-------------|--------------|-------------------|------------------|-------------|
| פרטי חשבון עבור תאריכים: |           | 23/09/21    | 22/10/21     |                   |                  |             |
| 757                      |           | 23,136.88   | 23,742.18    | 605.30            | 43.30            | 262.09 ₪    |

סה"כ לדייר:

| שיא ביקוש | סה"כ     |
|-----------|----------|
| 6.09      | 605.30   |
|           | 262.09 ₪ |

|          |                                  |              |
|----------|----------------------------------|--------------|
| 19.77 ₪  | תשלום קבוע                       |              |
| 0.00 ₪   | תשלום עבור גודל חיבור בKVA (0x0) |              |
| 281.86 ₪ | סה"כ לתשלום                      | לא כולל מע"מ |





25/10/21 תאריך הפקה:  
 22/10/21 תאריך קריאה נוכחית:  
 23/09/21 תאריך קריאה קודמת:

**שם דייר:** ישרוטל - דירה 5362  
**שם אתר:** בתי אלמוג (ישרוטל, מלונות דן, מלכת שבא)

**לקוח/ה נכבד/ה, אנו מתכבדים להגיש את חישוב צריכת החשמל לתקופה 22/10/21 - 23/09/21:**

**ישרוטל - דירה 5362 - 12 - 15129206(0x0)**

| סוג תעריף                | סוג צריכה | קריאה קודמת | קריאה נוכחית | סה"כ צריכה בקוט"ש | מחיר לקוט"ש בא"ג | סה"כ לתשלום |
|--------------------------|-----------|-------------|--------------|-------------------|------------------|-------------|
| פרטי חשבון עבור תאריכים: |           | 23/09/21    | 22/10/21     |                   |                  |             |
| 757                      |           | 23,136.88   | 23,742.18    | 605.30            | 43.30            | 262.09 ₪    |

**סה"כ לדייר:**

| שיא ביקוש | סה"כ     |
|-----------|----------|
| 6.09      | 605.30   |
|           | 262.09 ₪ |

|          |   |                     |
|----------|---|---------------------|
| 19.77 ₪  | <b>תשלום קבוע</b>                       |                     |
| 0.00 ₪   | <b>תשלום עבור גודל חיבור בKVA (0x0)</b> |                     |
| 281.86 ₪ | <b>סה"כ לתשלום</b>                      | <b>לא כולל מע"מ</b> |





25/10/21 תאריך הפקה:  
 22/10/21 תאריך קריאה נוכחית:  
 23/09/21 תאריך קריאה קודמת:

שם דייר: ישרוטל - דירה 5441  
 שם אתר: בתי אלמוג (ישרוטל, מלונות דן, מלכת שבא)

לקוח/ה נכבד/ה, אנו מתכבדים להגיש את חישוב צריכת החשמל לתקופה 22/10/21 - 23/09/21:

ישרוטל - דירה 5441 - 18 - 15129206(0x0)

| סוג תעריף                | סוג צריכה | קריאה קודמת | קריאה נוכחית | סה"כ צריכה בקוט"ש | מחיר לקוט"ש בא"ג | סה"כ לתשלום |
|--------------------------|-----------|-------------|--------------|-------------------|------------------|-------------|
| פרטי חשבון עבור תאריכים: |           | 23/09/21    | 22/10/21     |                   |                  |             |
| 757                      |           | 25,726.68   | 26,218.35    | 491.68            | 43.30            | 212.90 ₪    |

סה"כ לדייר:

| שיא ביקוש | סה"כ     |
|-----------|----------|
| 5.13      | 491.68   |
|           | 212.90 ₪ |

|          |                                  |              |
|----------|----------------------------------|--------------|
| 19.77 ₪  | תשלום קבוע                       |              |
| 0.00 ₪   | תשלום עבור גודל חיבור בKVA (0x0) |              |
| 232.67 ₪ | סה"כ לתשלום                      | לא כולל מע"מ |





25/10/21 תאריך הפקדה:  
 22/10/21 תאריך קריאה נוכחית:  
 23/09/21 תאריך קריאה קודמת:

שם דייר: ישרוטל - דירה 5442  
 שם אתר: בתי אלמוג (ישרוטל, מלונות דן, מלכת שבא)

לקוח/ה נכבד/ה, אנו מתכבדים להגיש את חישוב צריכת החשמל לתקופה 22/10/21 - 23/09/21:

ישרוטל - דירה 5442 - 18 - 15129206(0x0)

| סוג תעריף                | סוג צריכה | קריאה קודמת | קריאה נוכחית | סה"כ צריכה בקוט"ש | מחיר לקוט"ש בא"ג | סה"כ לתשלום |
|--------------------------|-----------|-------------|--------------|-------------------|------------------|-------------|
| פרטי חשבון עבור תאריכים: |           | 23/09/21    | 22/10/21     |                   |                  |             |
| 757                      |           | 25,726.68   | 26,218.35    | 491.68            | 43.30            | 212.90 ₪    |

סה"כ לדייר:

| שיא ביקוש | סה"כ     |
|-----------|----------|
| 5.13      | 491.68   |
|           | 212.90 ₪ |

|          |                                  |              |
|----------|----------------------------------|--------------|
| 19.77 ₪  | תשלום קבוע                       |              |
| 0.00 ₪   | תשלום עבור גודל חיבור בKVA (0x0) |              |
| 232.67 ₪ | סה"כ לתשלום                      | לא כולל מע"מ |





25/10/21 תאריך הפקה:  
 22/10/21 תאריך קריאה נוכחית:  
 23/09/21 תאריך קריאה קודמת:

שם דייר: ישרוטל - דירה 5451  
 שם אתר: בתי אלמוג (ישרוטל, מלונות דן, מלכת שבא)

לקוח/ה נכבד/ה, אנו מתכבדים להגיש את חישוב צריכת החשמל לתקופה 22/10/21 - 23/09/21:

ישרוטל - דירה 5451 - 19 - 15129206(0x0)

| סה"כ לתשלום | מחיר לקוט"ש בא"ג | סה"כ צריכה בקוט"ש | קריאה נוכחית | קריאה קודמת | סוג צריכה                | סוג תעריף |
|-------------|------------------|-------------------|--------------|-------------|--------------------------|-----------|
|             |                  |                   | 22/10/21     | 23/09/21    | פרטי חשבון עבור תאריכים: |           |
| 171.52 ₪    | 43.30            | 396.13            | 19,961.45    | 19,565.33   |                          | 757       |

סה"כ לדייר:

| שיא ביקוש | סה"כ     |
|-----------|----------|
| 4.65      | 396.13   |
|           | 171.52 ₪ |

|          |                                  |              |
|----------|----------------------------------|--------------|
| 19.77 ₪  | תשלום קבוע                       |              |
| 0.00 ₪   | תשלום עבור גודל חיבור בKVA (0x0) |              |
| 191.29 ₪ | סה"כ לתשלום                      | לא כולל מע"מ |





25/10/21 תאריך הפקדה:  
 22/10/21 תאריך קריאה נוכחית:  
 23/09/21 תאריך קריאה קודמת:

שם דייר: ישרוטל - דירה 5452  
 שם אתר: בתי אלמוג (ישרוטל, מלונות דן, מלכת שבא)

לקוח/ה נכבד/ה, אנו מתכבדים להגיש את חישוב צריכת החשמל לתקופה 22/10/21 - 23/09/21:

ישרוטל - דירה 5452 - 19 - 15129206(0x0)

| סה"כ לתשלום | מחיר לקוט"ש בא"ג | סה"כ צריכה בקוט"ש | קריאה נוכחית | קריאה קודמת | סוג צריכה                | סוג תעריף |
|-------------|------------------|-------------------|--------------|-------------|--------------------------|-----------|
|             |                  |                   | 22/10/21     | 23/09/21    | פרטי חשבון עבור תאריכים: |           |
| 171.52 ₪    | 43.30            | 396.13            | 19,961.45    | 19,565.33   |                          | 757       |

סה"כ לדייר:

| שיא ביקוש | סה"כ     |
|-----------|----------|
| 4.65      | 396.13   |
|           | 171.52 ₪ |

|          |                                  |              |
|----------|----------------------------------|--------------|
| 19.77 ₪  | תשלום קבוע                       |              |
| 0.00 ₪   | תשלום עבור גודל חיבור בKVA (0x0) |              |
| 191.29 ₪ | סה"כ לתשלום                      | לא כולל מע"מ |





25/10/21 תאריך הפקה:  
 22/10/21 תאריך קריאה נוכחית:  
 23/09/21 תאריך קריאה קודמת:

שם דייר: ישרוטל - דירה 5461  
 שם אתר: בתי אלמוג (ישרוטל, מלונות דן, מלכת שבא)

לקוח/ה נכבד/ה, אנו מתכבדים להגיש את חישוב צריכת החשמל לתקופה 22/10/21 - 23/09/21:

ישרוטל - דירה 5461 - 20 - 15129206(0x0)

| סוג תעריף                | סוג צריכה | קריאה קודמת | קריאה נוכחית | סה"כ צריכה בקוט"ש | מחיר לקוט"ש בא"ג | סה"כ לתשלום |
|--------------------------|-----------|-------------|--------------|-------------------|------------------|-------------|
| פרטי חשבון עבור תאריכים: |           | 23/09/21    | 22/10/21     |                   |                  |             |
| 757                      |           | 30,563.78   | 30,977.43    | 413.65            | 43.30            | 179.11 ₪    |

סה"כ לדייר:

| שיא ביקוש | סה"כ     |
|-----------|----------|
| 5.15      | 413.65   |
|           | 179.11 ₪ |

|          |                                  |              |
|----------|----------------------------------|--------------|
| 19.77 ₪  | תשלום קבוע                       |              |
| 0.00 ₪   | תשלום עבור גודל חיבור בKVA (0x0) |              |
| 198.88 ₪ | סה"כ לתשלום                      | לא כולל מע"מ |





25/10/21 תאריך הפקה:  
 22/10/21 תאריך קריאה נוכחית:  
 23/09/21 תאריך קריאה קודמת:

שם דייר: ישרוטל - דירה 5462  
 שם אתר: בתי אלמוג (ישרוטל, מלונות דן, מלכת שבא)

לקוח/ה נכבד/ה, אנו מתכבדים להגיש את חישוב צריכת החשמל לתקופה 22/10/21 - 23/09/21:

ישרוטל - דירה 5462 - 20 - 15129206(0x0)

| סוג תעריף                | סוג צריכה | קריאה קודמת | קריאה נוכחית | סה"כ צריכה בקוט"ש | מחיר לקוט"ש בא"ג | סה"כ לתשלום |
|--------------------------|-----------|-------------|--------------|-------------------|------------------|-------------|
| פרטי חשבון עבור תאריכים: |           | 23/09/21    | 22/10/21     |                   |                  |             |
| 757                      |           | 30,563.78   | 30,977.43    | 413.65            | 43.30            | 179.11 ₪    |

סה"כ לדייר:

| שיא ביקוש | סה"כ     |
|-----------|----------|
| 5.15      | 413.65   |
|           | 179.11 ₪ |

|          |                                  |              |
|----------|----------------------------------|--------------|
| 19.77 ₪  | תשלום קבוע                       |              |
| 0.00 ₪   | תשלום עבור גודל חיבור בKVA (0x0) |              |
| 198.88 ₪ | סה"כ לתשלום                      | לא כולל מע"מ |



25/10/21 תאריך הפקה:  
 22/10/21 תאריך קריאה נוכחית:  
 23/09/21 תאריך קריאה קודמת:

שם דייר: ישרוטל - דירה 5511  
 שם אתר: בתי אלמוג (ישרוטל, מלונות דן, מלכת שבא)

לקוח/ה נכבד/ה, אנו מתכבדים להגיש את חישוב צריכת החשמל לתקופה 22/10/21 - 23/09/21:

דירה 5511 - 13 - 00023134(0x0)

| סוג תעריף                | סוג צריכה | קריאה קודמת | קריאה נוכחית | סה"כ צריכה בקוט"ש | מחיר לקוט"ש בא"ג | סה"כ לתשלום |
|--------------------------|-----------|-------------|--------------|-------------------|------------------|-------------|
| פרטי חשבון עבור תאריכים: |           | 23/09/21    | 22/10/21     |                   |                  |             |
| 757                      |           | 54,724.71   | 54,995.95    | 271.24            | 43.30            | 117.45 ₪    |

סה"כ לדייר:

| שיא ביקוש | סה"כ     |
|-----------|----------|
| 3.83      | 271.24   |
|           | 117.45 ₪ |

|          |                                  |              |
|----------|----------------------------------|--------------|
| 19.77 ₪  | תשלום קבוע                       |              |
| 0.00 ₪   | תשלום עבור גודל חיבור בKVA (0x0) |              |
| 137.22 ₪ | סה"כ לתשלום                      | לא כולל מע"מ |

התפלגות חיוב בש"ח לפי תעו"ז

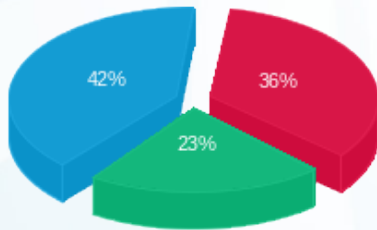

פסגה (₪ 41.86)  
 גבע (₪ 26.74)  
 שפל (₪ 48.85)

הסטוריית צריכה בקוט"ש

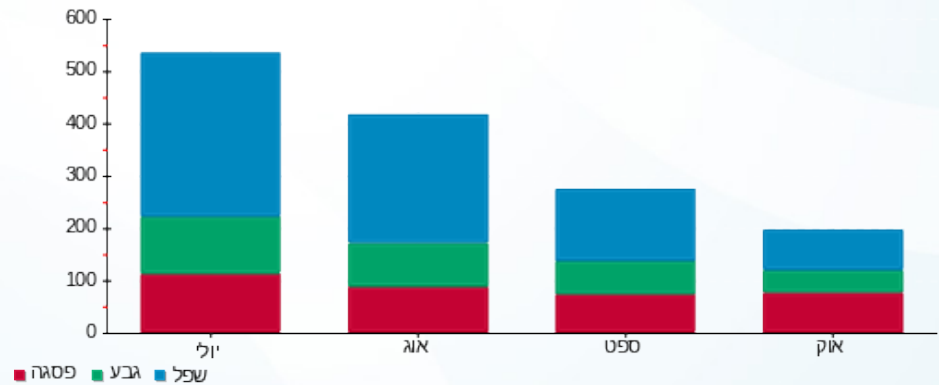

25/10/21 תאריך הפקה:  
 22/10/21 תאריך קריאה נוכחית:  
 23/09/21 תאריך קריאה קודמת:

שם דייר: ישרוטל - דירה 5521  
 שם אתר: בתי אלמוג (ישרוטל, מלונות דן, מלכת שבא)

לקוח/ה נכבד/ה, אנו מתכבדים להגיש את חישוב צריכת החשמל לתקופה 22/10/21 - 23/09/21:

ישרוטל - דירה 5521 - 14 - 00023134 (0x0)

| סוג תעריף                | סוג צריכה | קריאה קודמת | קריאה נוכחית | סה"כ צריכה בקוט"ש | מחיר לקוט"ש בא"ג | סה"כ לתשלום |
|--------------------------|-----------|-------------|--------------|-------------------|------------------|-------------|
| פרטי חשבון עבור תאריכים: |           | 23/09/21    | 22/10/21     |                   |                  |             |
| 757                      |           | 66,600.35   | 67,068.16    | 467.82            | 43.30            | 202.56 ₪    |

סה"כ לדייר:

| שיא ביקוש | סה"כ     |
|-----------|----------|
| 8.45      | 467.82   |
|           | 202.56 ₪ |

|          |                                  |              |
|----------|----------------------------------|--------------|
| 19.77 ₪  | תשלום קבוע                       |              |
| 0.00 ₪   | תשלום עבור גודל חיבור בKVA (0x0) |              |
| 222.33 ₪ | סה"כ לתשלום                      | לא כולל מע"מ |



25/10/21 תאריך הפקה:  
 22/10/21 תאריך קריאה נוכחית:  
 23/09/21 תאריך קריאה קודמת:

שם דייר: ישרוטל - דירה 5522  
 שם אתר: בתי אלמוג (ישרוטל, מלונות דן, מלכת שבא)

לקוח/ה נכבד/ה, אנו מתכבדים להגיש את חישוב צריכת החשמל לתקופה 22/10/21 - 23/09/21:

ישרוטל - דירה 5522 - 14 - 00023134(0x0)

| סה"כ לתשלום | מחיר לקוט"ש בא"ג | סה"כ צריכה בקוט"ש | קריאה נוכחית | קריאה קודמת | סוג צריכה                | סוג תעריף |
|-------------|------------------|-------------------|--------------|-------------|--------------------------|-----------|
|             |                  |                   | 22/10/21     | 23/09/21    | פרטי חשבון עבור תאריכים: |           |
| 202.56 ₪    | 43.30            | 467.82            | 67,068.16    | 66,600.35   |                          | 757       |

סה"כ לדייר:

| שיא ביקוש | סה"כ     |
|-----------|----------|
| 8.45      | 467.82   |
|           | 202.56 ₪ |

|          |                                  |              |
|----------|----------------------------------|--------------|
| 19.77 ₪  | תשלום קבוע                       |              |
| 0.00 ₪   | תשלום עבור גודל חיבור בKVA (0x0) |              |
| 222.33 ₪ | סה"כ לתשלום                      | לא כולל מע"מ |





25/10/21 תאריך הפקה:  
 22/10/21 תאריך קריאה נוכחית:  
 23/09/21 תאריך קריאה קודמת:

שם דייר: ישרוטל - דירה 5523  
 שם אתר: בתי אלמוג (ישרוטל, מלונות דן, מלכת שבא)

לקוח/ה נכבד/ה, אנו מתכבדים להגיש את חישוב צריכת החשמל לתקופה 22/10/21 - 23/09/21:

ישרוטל - דירה 5523 - 14 - 00023134 (0x0)

| סה"כ לתשלום | מחיר לקוט"ש בא"ג | סה"כ צריכה בקוט"ש | קריאה נוכחית | קריאה קודמת | סוג צריכה                | סוג תעריף |
|-------------|------------------|-------------------|--------------|-------------|--------------------------|-----------|
|             |                  |                   | 22/10/21     | 23/09/21    | פרטי חשבון עבור תאריכים: |           |
| 202.56 ₪    | 43.30            | 467.82            | 67,068.16    | 66,600.35   |                          | 757       |

סה"כ לדייר:

| שיא ביקוש | סה"כ     |
|-----------|----------|
| 8.45      | 467.82   |
|           | 202.56 ₪ |

|          |                                  |              |
|----------|----------------------------------|--------------|
| 19.77 ₪  | תשלום קבוע                       |              |
| 0.00 ₪   | תשלום עבור גודל חיבור בKVA (0x0) |              |
| 222.33 ₪ | סה"כ לתשלום                      | לא כולל מע"מ |



25/10/21 תאריך הפקה:  
 22/10/21 תאריך קריאה נוכחית:  
 23/09/21 תאריך קריאה קודמת:

שם דייר: ישרוטל - דירה 5542  
 שם אתר: בתי אלמוג (ישרוטל, מלונות דן, מלכת שבא)

לקוח/ה נכבד/ה, אנו מתכבדים להגיש את חישוב צריכת החשמל לתקופה 22/10/21 - 23/09/21:

ישרוטל - דירה 5542 - 16 - 00023134(0x0)

| סוג תעריף                | סוג צריכה | קריאה קודמת | קריאה נוכחית | סה"כ צריכה בקוט"ש | מחיר לקוט"ש בא"ג | סה"כ לתשלום |
|--------------------------|-----------|-------------|--------------|-------------------|------------------|-------------|
| פרטי חשבון עבור תאריכים: |           | 23/09/21    | 22/10/21     |                   |                  |             |
| 757                      |           | 56,249.59   | 56,534.78    | 285.19            | 43.30            | 123.49 ₪    |

סה"כ לדייר:

| שיא ביקוש | סה"כ     |
|-----------|----------|
| 3.90      | 285.19   |
|           | 123.49 ₪ |

|          |                                  |              |
|----------|----------------------------------|--------------|
| 19.77 ₪  | תשלום קבוע                       |              |
| 0.00 ₪   | תשלום עבור גודל חיבור בKVA (0x0) |              |
| 143.26 ₪ | סה"כ לתשלום                      | לא כולל מע"מ |

התפלגות חיוב בש"ח לפי תעו"ז

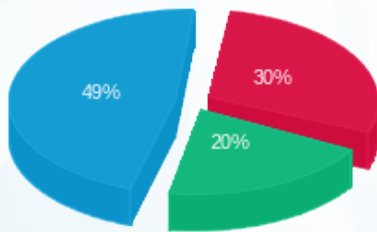

פסגה (37.25 ₪) ■  
 גבע (25.14 ₪) ■  
 שפל (61.10 ₪) ■

הסטוריית צריכה בקוט"ש

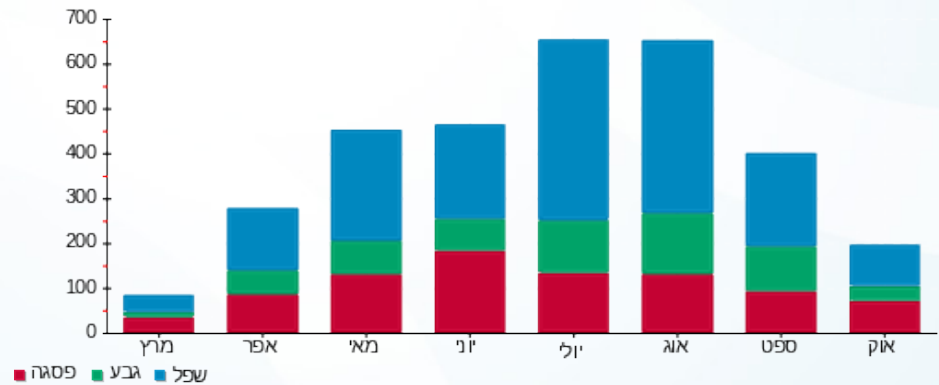



25/10/21 תאריך הפקה:  
 22/10/21 תאריך קריאה נוכחית:  
 23/09/21 תאריך קריאה קודמת:

שם דייר: ישרוטל - דירה 5552  
 שם אתר: בתי אלמוג (ישרוטל, מלונות דן, מלכת שבא)

לקוח/ה נכבד/ה, אנו מתכבדים להגיש את חישוב צריכת החשמל לתקופה 22/10/21 - 23/09/21:

ישרוטל - דירה 5552 - 17 - 00023134 (0x0)

| סוג תעריף                | סוג צריכה | קריאה קודמת | קריאה נוכחית | סה"כ צריכה בקוט"ש | מחיר לקוט"ש בא"ג | סה"כ לתשלום |
|--------------------------|-----------|-------------|--------------|-------------------|------------------|-------------|
| פרטי חשבון עבור תאריכים: |           | 23/09/21    | 22/10/21     |                   |                  |             |
| 757                      |           | 67,112.77   | 67,451.51    | 338.73            | 43.30            | 146.67 ₪    |

סה"כ לדייר:

| שיא ביקוש | סה"כ     |
|-----------|----------|
| 5.31      | 338.73   |
|           | 146.67 ₪ |

|          |                                   |              |
|----------|-----------------------------------|--------------|
| 19.77 ₪  | תשלום קבוע                        |              |
| 0.00 ₪   | תשלום עבור גודל חיבור ב KVA (0x0) |              |
| 166.44 ₪ | סה"כ לתשלום                       | לא כולל מע"מ |





25/10/21 תאריך הפקה:  
 22/10/21 תאריך קריאה נכחית:  
 23/09/21 תאריך קריאה קודמת:

**שם דייר:** ישרוטל - דירה 5561  
**שם אתר:** בתי אלמוג (ישרוטל, מלונות דן, מלכת שבא)

**לקוח/ה נכבד/ה, אנו מתכבדים להגיש את חישוב צריכת החשמל לתקופה 22/10/21 - 23/09/21:**

**ישרוטל - דירה 5561 - 18 - 00023134 (0x0)**

| סוג תעריף                | סוג צריכה | קריאה קודמת | קריאה נכחית | סה"כ צריכה בקוט"ש | מחיר לקוט"ש בא"ג | סה"כ לתשלום |
|--------------------------|-----------|-------------|-------------|-------------------|------------------|-------------|
| פרטי חשבון עבור תאריכים: |           | 23/09/21    | 22/10/21    |                   |                  |             |
| 757                      |           | 55,270.23   | 55,614.67   | 344.44            | 43.30            | 149.14 ₪    |

**סה"כ לדייר:**

| שיא ביקוש | סה"כ     |
|-----------|----------|
| 5.16      | 344.44   |
|           | 149.14 ₪ |

|          |   |                     |
|----------|---|---------------------|
| 19.77 ₪  | <b>תשלום קבוע</b>                       |                     |
| 0.00 ₪   | <b>תשלום עבור גודל חיבור בKVA (0x0)</b> |                     |
| 168.91 ₪ | <b>סה"כ לתשלום</b>                      | <b>לא כולל מע"מ</b> |





25/10/21 תאריך הפקה:  
 22/10/21 תאריך קריאה נכחית:  
 23/09/21 תאריך קריאה קודמת:

שם דייר: ישרוטל - דירה 5562  
 שם אתר: בתי אלמוג (ישרוטל, מלונות דן, מלכת שבא)

לקוח/ה נכבד/ה, אנו מתכבדים להגיש את חישוב צריכת החשמל לתקופה 22/10/21 - 23/09/21:

ישרוטל - דירה 5562 - 18 - 00023134 (0x0)

| סוג תעריף                | סוג צריכה | קריאה קודמת | קריאה נכחית | סה"כ צריכה בקוט"ש | מחיר לקוט"ש בא"ג | סה"כ לתשלום |
|--------------------------|-----------|-------------|-------------|-------------------|------------------|-------------|
| פרטי חשבון עבור תאריכים: |           | 23/09/21    | 22/10/21    |                   |                  |             |
| 757                      |           | 55,270.23   | 55,614.67   | 344.44            | 43.30            | 149.14 ₪    |

סה"כ לדייר:

| שיא ביקוש | סה"כ     |
|-----------|----------|
| 5.16      | 344.44   |
|           | 149.14 ₪ |

|          |                                  |              |
|----------|----------------------------------|--------------|
| 19.77 ₪  | תשלום קבוע                       |              |
| 0.00 ₪   | תשלום עבור גודל חיבור בKVA (0x0) |              |
| 168.91 ₪ | סה"כ לתשלום                      | לא כולל מע"מ |





25/10/21 תאריך הפקה:  
 22/10/21 תאריך קריאה נוכחית:  
 23/09/21 תאריך קריאה קודמת:

**שם דייר:** ישרוטל - דירה 5611  
**שם אתר:** בתי אלמוג (ישרוטל, מלונות דן, מלכת שבא)

**לקוח/ה נכבד/ה, אנו מתכבדים להגיש את חישוב צריכת החשמל לתקופה 22/10/21 - 23/09/21:**

**ישרוטל - דירה 5611 - 19 - 00023134 (0x0)**

| סוג תעריף                | סוג צריכה | קריאה קודמת | קריאה נוכחית | סה"כ צריכה בקוט"ש | מחיר לקוט"ש בא"ג | סה"כ לתשלום |
|--------------------------|-----------|-------------|--------------|-------------------|------------------|-------------|
| פרטי חשבון עבור תאריכים: |           | 23/09/21    | 22/10/21     |                   |                  |             |
| 757                      |           | 66,979.87   | 67,274.02    | 294.15            | 43.30            | 127.37 ₪    |

**סה"כ לדייר:**

| שיא ביקוש | סה"כ     |
|-----------|----------|
| 4.75      | 294.15   |
|           | 127.37 ₪ |

|          |   |                     |
|----------|---|---------------------|
| 19.77 ₪  | <b>תשלום קבוע</b>                       |                     |
| 0.00 ₪   | <b>תשלום עבור גודל חיבור בKVA (0x0)</b> |                     |
| 147.14 ₪ | <b>סה"כ לתשלום</b>                      | <b>לא כולל מע"מ</b> |





25/10/21 תאריך הפקה:  
 22/10/21 תאריך קריאה נוכחית:  
 23/09/21 תאריך קריאה קודמת:

שם דייר: ישרוטל - דירה 5612  
 שם אתר: בתי אלמוג (ישרוטל, מלונות דן, מלכת שבא)

לקוח/ה נכבד/ה, אנו מתכבדים להגיש את חישוב צריכת החשמל לתקופה 22/10/21 - 23/09/21:

ישרוטל - דירה 5612 - 19 - 00023134 (0x0)

| סוג תעריף                | סוג צריכה | קריאה קודמת | קריאה נוכחית | סה"כ צריכה בקוט"ש | מחיר לקוט"ש בא"ג | סה"כ לתשלום |
|--------------------------|-----------|-------------|--------------|-------------------|------------------|-------------|
| פרטי חשבון עבור תאריכים: |           | 23/09/21    | 22/10/21     |                   |                  |             |
| 757                      |           | 66,979.87   | 67,274.02    | 294.15            | 43.30            | 127.37 ₪    |

סה"כ לדייר:

| שיא ביקוש | סה"כ     |
|-----------|----------|
| 4.75      | 294.15   |
|           | 127.37 ₪ |

|          |                                   |              |
|----------|-----------------------------------|--------------|
| 19.77 ₪  | תשלום קבוע                        |              |
| 0.00 ₪   | תשלום עבור גודל חיבור ב-KVA (0x0) |              |
| 147.14 ₪ | סה"כ לתשלום                       | לא כולל מע"מ |



25/10/21 תאריך הפקדה:  
 22/10/21 תאריך קריאה נוכחית:  
 23/09/21 תאריך קריאה קודמת:

שם דייר: ישרוטל - דירה 5621  
 שם אתר: בתי אלמוג (ישרוטל, מלונות דן, מלכת שבא)

לקוח/ה נכבד/ה, אנו מתכבדים להגיש את חישוב צריכת החשמל לתקופה 22/10/21 - 23/09/21:

ישרוטל - דירה 5621 - 20 - 00023134(0x0)

| סוג תעריף                | סוג צריכה | קריאה קודמת | קריאה נוכחית | סה"כ צריכה בקוט"ש | מחיר לקוט"ש בא"ג | סה"כ לתשלום |
|--------------------------|-----------|-------------|--------------|-------------------|------------------|-------------|
| פרטי חשבון עבור תאריכים: |           | 23/09/21    | 22/10/21     |                   |                  |             |
| 757                      |           | 77,103.98   | 77,545.81    | 441.83            | 43.30            | 191.31 ₪    |

סה"כ לדייר:

| שיא ביקוש | סה"כ     |
|-----------|----------|
| 6.32      | 441.83   |
|           | 191.31 ₪ |

|          |                                  |              |
|----------|----------------------------------|--------------|
| 19.77 ₪  | תשלום קבוע                       |              |
| 0.00 ₪   | תשלום עבור גודל חיבור בKVA (0x0) |              |
| 211.08 ₪ | סה"כ לתשלום                      | לא כולל מע"מ |

התפלגות חיוב בש"ח לפי תעו"ז

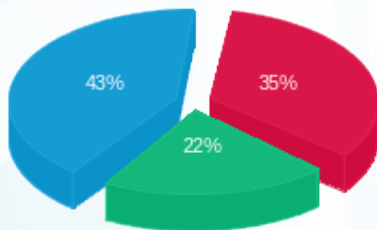

פסגה (66.95 ₪)  
 גבע (41.89 ₪)  
 שפל (82.47 ₪)

הסטוריית צריכה בקוט"ש

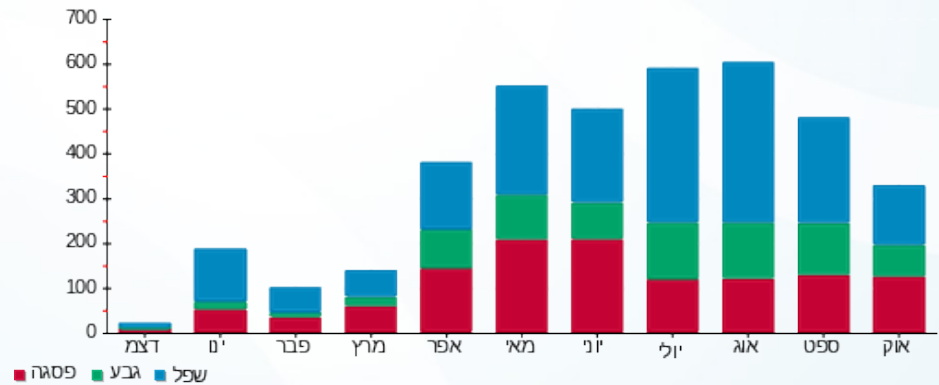

25/10/21 תאריך הפקה:  
 22/10/21 תאריך קריאה נוכחית:  
 23/09/21 תאריך קריאה קודמת:

שם דייר: ישרוטל - דירה 5622  
 שם אתר: בתי אלמוג (ישרוטל, מלונות דן, מלכת שבא)

לקוח/ה נכבד/ה, אנו מתכבדים להגיש את חישוב צריכת החשמל לתקופה 22/10/21 - 23/09/21:

ישרוטל - דירה 5622 - 20 - 00023134 (0x0)

| סוג תעריף                | סוג צריכה | קריאה קודמת | קריאה נוכחית | סה"כ צריכה בקוט"ש | מחיר לקוט"ש בא"ג | סה"כ לתשלום |
|--------------------------|-----------|-------------|--------------|-------------------|------------------|-------------|
| פרטי חשבון עבור תאריכים: |           | 23/09/21    | 22/10/21     |                   |                  |             |
| 757                      |           | 77,103.98   | 77,545.81    | 441.83            | 43.30            | 191.31 ₪    |

סה"כ לדייר:

| שיא ביקוש | סה"כ     |
|-----------|----------|
| 6.32      | 441.83   |
|           | 191.31 ₪ |

|          |                                  |              |
|----------|----------------------------------|--------------|
| 19.77 ₪  | תשלום קבוע                       |              |
| 0.00 ₪   | תשלום עבור גודל חיבור בKVA (0x0) |              |
| 211.08 ₪ | סה"כ לתשלום                      | לא כולל מע"מ |

התפלגות חיוב בש"ח לפי תעו"ז

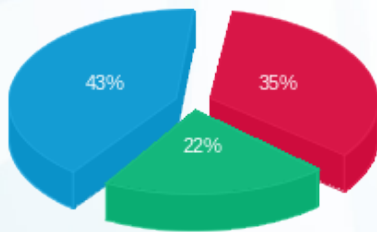

פסגה (₪ 66.95)  
 גבע (₪ 41.89)  
 שפל (₪ 82.47)

הסטוריית צריכה בקוט"ש

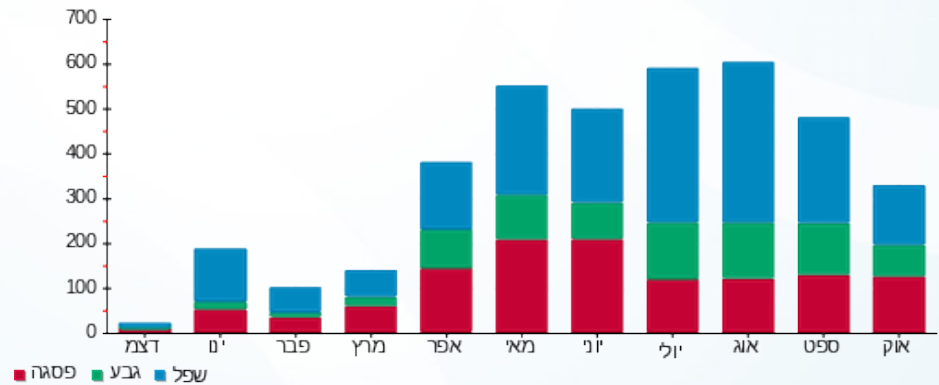

25/10/21 תאריך הפקדה:  
 22/10/21 תאריך קריאה נוכחית:  
 23/09/21 תאריך קריאה קודמת:

שם דייר: ישרוטל - דירה 5623  
 שם אתר: בתי אלמוג (ישרוטל, מלונות דן, מלכת שבא)

לקוח/ה נכבד/ה, אנו מתכבדים להגיש את חישוב צריכת החשמל לתקופה 22/10/21 - 23/09/21:

ישרוטל - דירה 5623 - 20 - 00023134(0x0)

| סוג תעריף                | סוג צריכה | קריאה קודמת | קריאה נוכחית | סה"כ צריכה בקוט"ש | מחיר לקוט"ש בא"ג | סה"כ לתשלום |
|--------------------------|-----------|-------------|--------------|-------------------|------------------|-------------|
| פרטי חשבון עבור תאריכים: |           | 23/09/21    | 22/10/21     |                   |                  |             |
| 757                      |           | 77,103.98   | 77,545.81    | 441.83            | 43.30            | 191.31 ₪    |

סה"כ לדייר:

| שיא ביקוש | סה"כ     |
|-----------|----------|
| 6.32      | 441.83   |
|           | 191.31 ₪ |

|          |                                  |              |
|----------|----------------------------------|--------------|
| 19.77 ₪  | תשלום קבוע                       |              |
| 0.00 ₪   | תשלום עבור גודל חיבור בKVA (0x0) |              |
| 211.08 ₪ | סה"כ לתשלום                      | לא כולל מע"מ |

התפלגות חיוב בש"ח לפי תעו"ז

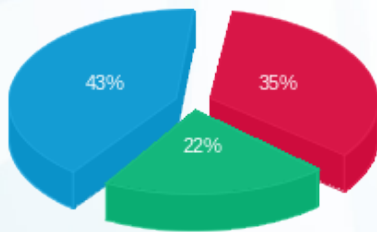

פסגה (₪ 66.95)  
 גבע (₪ 41.89)  
 שפל (₪ 82.47)

הסטוריית צריכה בקוט"ש

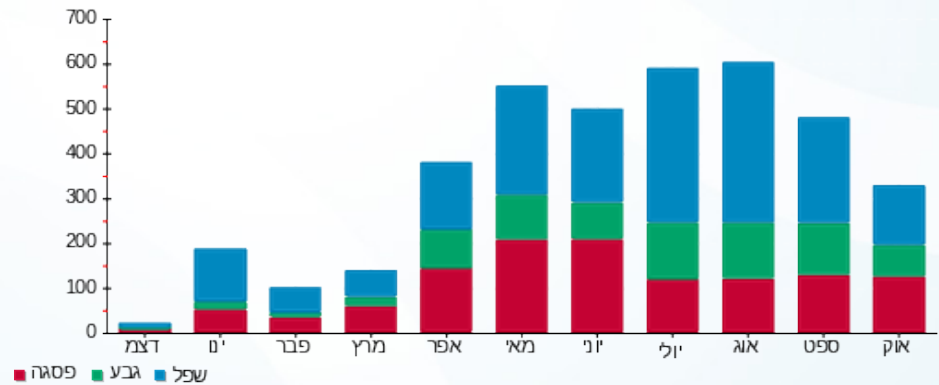

25/10/21 תאריך הפקה:  
 22/10/21 תאריך קריאה נוכחית:  
 23/09/21 תאריך קריאה קודמת:

שם דייר: ישרוטל - דירה 5632  
 שם אתר: בתי אלמוג (ישרוטל, מלונות דן, מלכת שבא)

לקוח/ה נכבד/ה, אנו מתכבדים להגיש את חישוב צריכת החשמל לתקופה 22/10/21 - 23/09/21:

ישרוטל - דירה 5632 - 21 - 00023134 (0x0)

| סוג תעריף                | סוג צריכה | קריאה קודמת | קריאה נוכחית | סה"כ צריכה בקוט"ש | מחיר לקוט"ש בא"ג | סה"כ לתשלום |
|--------------------------|-----------|-------------|--------------|-------------------|------------------|-------------|
| פרטי חשבון עבור תאריכים: |           | 23/09/21    | 22/10/21     |                   |                  |             |
| 757                      |           | 50,263.05   | 50,479.04    | 215.99            | 43.30            | 93.52 ₪     |

סה"כ לדייר:

| שיא ביקוש | סה"כ    |
|-----------|---------|
| 4.08      | 215.99  |
|           | 93.52 ₪ |

|          |                                  |              |
|----------|----------------------------------|--------------|
| 19.77 ₪  | תשלום קבוע                       |              |
| 0.00 ₪   | תשלום עבור גודל חיבור בKVA (0x0) |              |
| 113.29 ₪ | סה"כ לתשלום                      | לא כולל מע"מ |

התפלגות חיוב בש"ח לפי תעו"ז

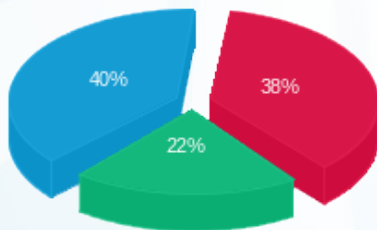

פסגה (35.69 ₪)  
 גבע (20.35 ₪)  
 שפל (37.48 ₪)

הסטוריית צריכה בקוט"ש

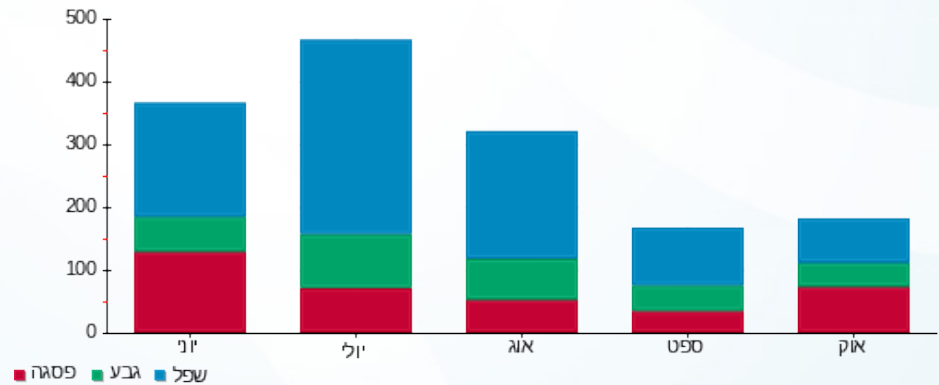

25/10/21 תאריך הפקה:  
 22/10/21 תאריך קריאה נוכחית:  
 23/09/21 תאריך קריאה קודמת:

שם דייר: ישרוטל - דירה 5651  
 שם אתר: בתי אלמוג (ישרוטל, מלונות דן, מלכת שבא)

לקוח/ה נכבד/ה, אנו מתכבדים להגיש את חישוב צריכת החשמל לתקופה 22/10/21 - 23/09/21:

ישרוטל - דירה 5651 - 23 - 00023134 (0x0)

| סוג תעריף                | סוג צריכה | קריאה קודמת | קריאה נוכחית | סה"כ צריכה בקוט"ש | מחיר לקוט"ש בא"ג | סה"כ לתשלום |
|--------------------------|-----------|-------------|--------------|-------------------|------------------|-------------|
| פרטי חשבון עבור תאריכים: |           | 23/09/21    | 22/10/21     |                   |                  |             |
| 757                      |           | 63,477.42   | 63,786.08    | 308.65            | 43.30            | 133.65 ₪    |

סה"כ לדייר:

| שיא ביקוש | סה"כ     |
|-----------|----------|
| 4.49      | 308.65   |
|           | 133.65 ₪ |

|          |                                  |              |
|----------|----------------------------------|--------------|
| 19.77 ₪  | תשלום קבוע                       |              |
| 0.00 ₪   | תשלום עבור גודל חיבור בKVA (0x0) |              |
| 153.42 ₪ | סה"כ לתשלום                      | לא כולל מע"מ |

התפלגות חיוב בש"ח לפי תעו"ז

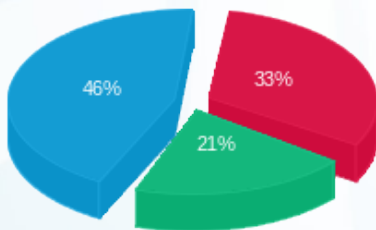

פסגה (43.83 ₪) ■  
 גבע (27.90 ₪) ■  
 שפל (61.92 ₪) ■

הסטוריית צריכה בקוט"ש

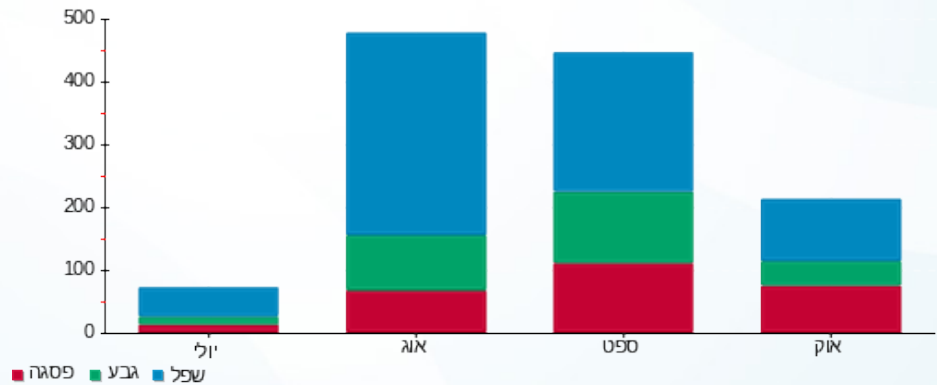

25/10/21 תאריך הפקה:  
 22/10/21 תאריך קריאה נוכחית:  
 23/09/21 תאריך קריאה קודמת:

שם דייר: ישרוטל - דירה 9205  
 שם אתר: בתי אלמוג (ישרוטל, מלונות דן, מלכת שבא)

לקוח/ה נכבד/ה, אנו מתכבדים להגיש את חישוב צריכת החשמל לתקופה 22/10/21 - 23/09/21:

ישרוטל - בניין 9 - דירה 9205 - 13080912(0x0)

| סוג תעריף                | סוג צריכה | קריאה קודמת | קריאה נוכחית | סה"כ צריכה בקוט"ש | מחיר לקוט"ש בא"ג | סה"כ לתשלום |
|--------------------------|-----------|-------------|--------------|-------------------|------------------|-------------|
| פרטי חשבון עבור תאריכים: |           | 23/09/21    | 22/10/21     |                   |                  |             |
| 757                      |           | 10,043.50   | 10,492.60    | 449.10            | 43.30            | 194.46 ₪    |

סה"כ לדייר:

| שיא ביקוש | סה"כ     |
|-----------|----------|
| 4.53      | 449.10   |
|           | 194.46 ₪ |

|          |                                  |              |
|----------|----------------------------------|--------------|
| 19.77 ₪  | תשלום קבוע                       |              |
| 0.00 ₪   | תשלום עבור גודל חיבור בKVA (0x0) |              |
| 214.23 ₪ | סה"כ לתשלום                      | לא כולל מע"מ |

התפלגות חיוב בש"ח לפי תעו"ז

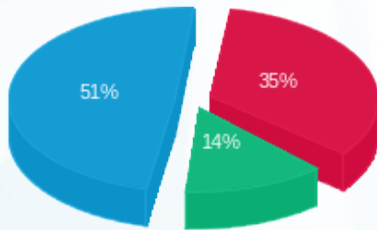

פסגה (₪ 68.72)  
 גבע (₪ 26.59)  
 שפל (₪ 99.16)

הסטוריית צריכה בקוט"ש

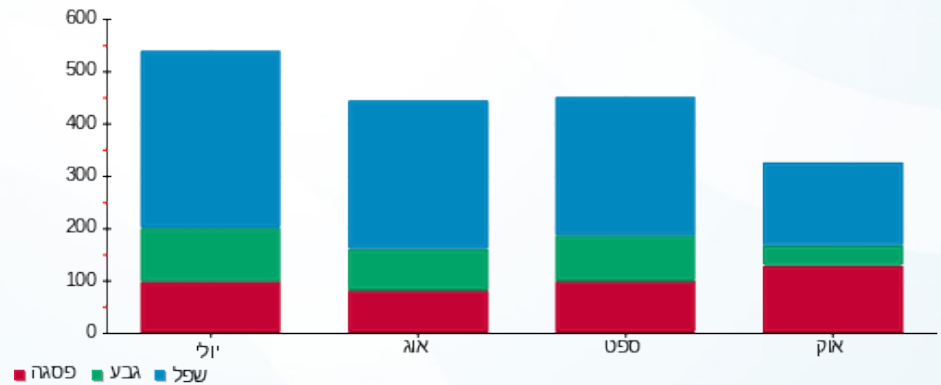

25/10/21 תאריך הפקה:  
 22/10/21 תאריך קריאה נוכחית:  
 23/09/21 תאריך קריאה קודמת:

שם דייר: ישרוטל - דירה 9207  
 שם אתר: בתי אלמוג (ישרוטל, מלונות דן, מלכת שבא)

לקוח/ה נכבד/ה, אנו מתכבדים להגיש את חישוב צריכת החשמל לתקופה 22/10/21 - 23/09/21:

ישרוטל - דירה 9207 - 28 - 13080912(0x0)

| סוג תעריף                | סוג צריכה | קריאה קודמת | קריאה נוכחית | סה"כ צריכה בקוט"ש | מחיר לקוט"ש בא"ג | סה"כ לתשלום |
|--------------------------|-----------|-------------|--------------|-------------------|------------------|-------------|
| פרטי חשבון עבור תאריכים: |           | 23/09/21    | 22/10/21     |                   |                  |             |
| 757                      |           | 15,153.05   | 15,481.75    | 328.70            | 43.30            | 142.33 ₪    |

סה"כ לדייר:

| שיא ביקוש | סה"כ     |
|-----------|----------|
| 3.89      | 328.70   |
|           | 142.33 ₪ |

|          |                                  |              |
|----------|----------------------------------|--------------|
| 19.77 ₪  | תשלום קבוע                       |              |
| 0.00 ₪   | תשלום עבור גודל חיבור בKVA (0x0) |              |
| 162.10 ₪ | סה"כ לתשלום                      | לא כולל מע"מ |

התפלגות חיוב בש"ח לפי תעו"ז

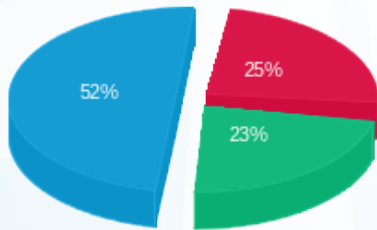

פסגה (35.01 ₪)  
 גבע (33.38 ₪)  
 שפל (73.93 ₪)

הסטוריית צריכה בקוט"ש

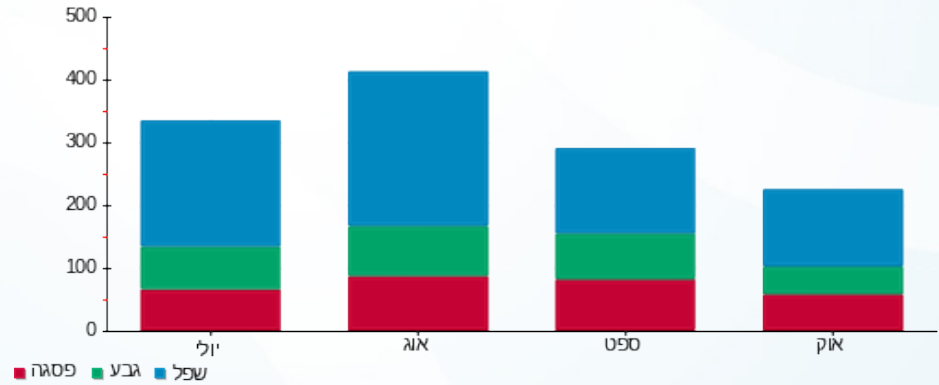

25/10/21 תאריך הפקה:  
 22/10/21 תאריך קריאה נוכחית:  
 23/09/21 תאריך קריאה קודמת:

שם דייר: ישרוטל - דירה 9307  
 שם אתר: בתי אלמוג (ישרוטל, מלונות דן, מלכת שבא)

לקוח/ה נכבד/ה, אנו מתכבדים להגיש את חישוב צריכת החשמל לתקופה 22/10/21 - 23/09/21:

ישרוטל - דירה 9307 - 7 - 13080926(0x0)

| סוג תעריף                | סוג צריכה | קריאה קודמת | קריאה נוכחית | סה"כ צריכה בקוט"ש | מחיר לקוט"ש בא"ג | סה"כ לתשלום |
|--------------------------|-----------|-------------|--------------|-------------------|------------------|-------------|
| פרטי חשבון עבור תאריכים: |           | 23/09/21    | 22/10/21     |                   |                  |             |
| 757                      |           | 9,885.60    | 10,202.15    | 316.55            | 43.30            | 137.07 ₪    |

סה"כ לדייר:

| שיא ביקוש | סה"כ     |
|-----------|----------|
| 4.90      | 316.55   |
|           | 137.07 ₪ |

|          |                                  |              |
|----------|----------------------------------|--------------|
| 19.77 ₪  | תשלום קבוע                       |              |
| 0.00 ₪   | תשלום עבור גודל חיבור בKVA (0x0) |              |
| 156.84 ₪ | סה"כ לתשלום                      | לא כולל מע"מ |

התפלגות חיוב בש"ח לפי תעו"ז

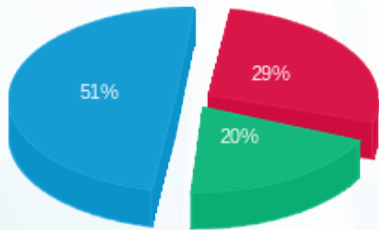

פסגה (70.56 ₪) 51%  
 גבע (27.34 ₪) 20%  
 פסגה (39.16 ₪) 29%

הסטוריית צריכה בקוט"ש

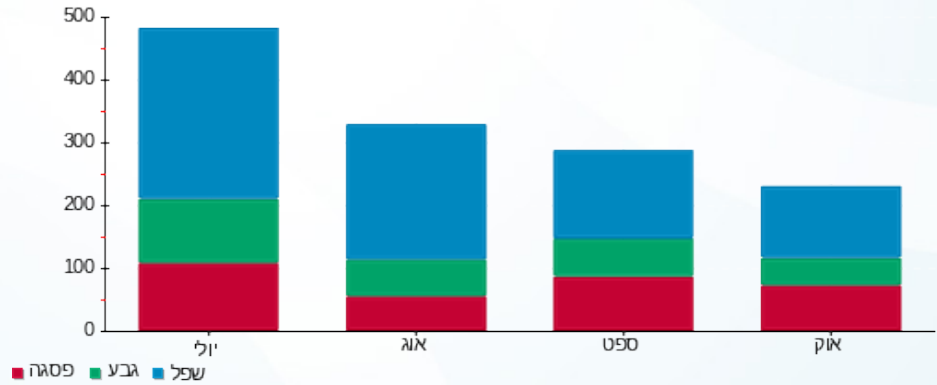

25/10/21 תאריך הפקה:  
 22/10/21 תאריך קריאה נוכחית:  
 23/09/21 תאריך קריאה קודמת:

שם דייר: ישרוטל - דירה 9405  
 שם אתר: בתי אלמוג (ישרוטל, מלונות דן, מלכת שבא)

לקוח/ה נכבד/ה, אנו מתכבדים להגיש את חישוב צריכת החשמל לתקופה 22/10/21 - 23/09/21:

ישרוטל - דירה 9405 - 26 - 13080926(0x0)

| סוג תעריף                | סוג צריכה | קריאה קודמת | קריאה נוכחית | סה"כ צריכה בקוט"ש | מחיר לקוט"ש בא"ג | סה"כ לתשלום |
|--------------------------|-----------|-------------|--------------|-------------------|------------------|-------------|
| פרטי חשבון עבור תאריכים: |           | 23/09/21    | 22/10/21     |                   |                  |             |
| 757                      |           | 12,269.55   | 12,636.15    | 366.60            | 43.30            | 158.74 ₪    |

סה"כ לדייר:

| שיא ביקוש | סה"כ     |
|-----------|----------|
| 4.64      | 366.60   |
|           | 158.74 ₪ |

|          |                                  |              |
|----------|----------------------------------|--------------|
| 19.77 ₪  | תשלום קבוע                       |              |
| 0.00 ₪   | תשלום עבור גודל חיבור בKVA (0x0) |              |
| 178.51 ₪ | סה"כ לתשלום                      | לא כולל מע"מ |

התפלגות חיוב בש"ח לפי תעו"ז

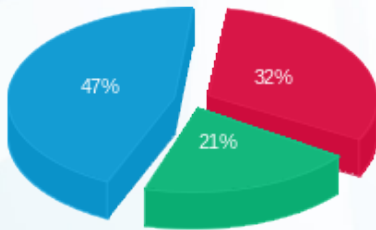

פסגה (₪ 51.14)  
 גבע (₪ 32.93)  
 שפל (₪ 74.67)

הסטוריית צריכה בקוט"ש

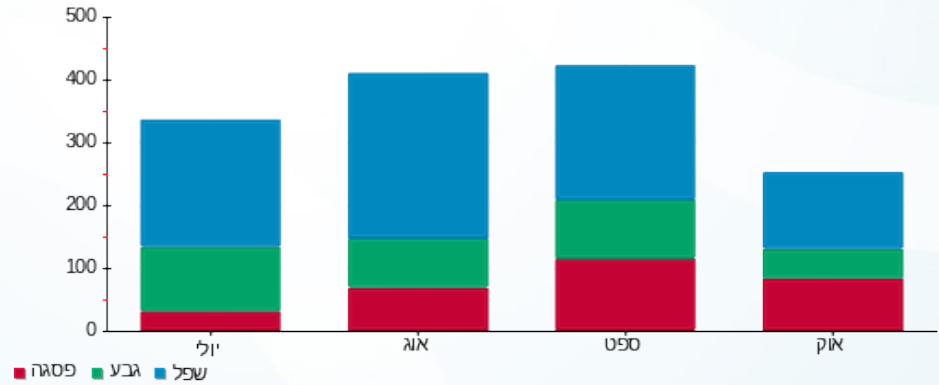

25/10/21 תאריך הפקה:  
 22/10/21 תאריך קריאה נוכחית:  
 23/09/21 תאריך קריאה קודמת:

שם דייר: ישרוטל - דירה 9406  
 שם אתר: בתי אלמוג (ישרוטל, מלונות דן, מלכת שבא)

לקוח/ה נכבד/ה, אנו מתכבדים להגיש את חישוב צריכת החשמל לתקופה 22/10/21 - 23/09/21:

ישרוטל - דירה 9406 - 27 - 13080926(0x0)

| סוג תעריף                | סוג צריכה | קריאה קודמת | קריאה נוכחית | סה"כ צריכה בקוט"ש | מחיר לקוט"ש בא"ג | סה"כ לתשלום |
|--------------------------|-----------|-------------|--------------|-------------------|------------------|-------------|
| פרטי חשבון עבור תאריכים: |           | 23/09/21    | 22/10/21     |                   |                  |             |
| 757                      |           | 13,468.55   | 13,952.30    | 483.75            | 43.30            | 209.46 ₪    |

סה"כ לדייר:

| שיא ביקוש | סה"כ     |
|-----------|----------|
| 3.90      | 483.75   |
|           | 209.46 ₪ |

|          |                                  |              |
|----------|----------------------------------|--------------|
| 19.77 ₪  | תשלום קבוע                       |              |
| 0.00 ₪   | תשלום עבור גודל חיבור בKVA (0x0) |              |
| 229.23 ₪ | סה"כ לתשלום                      | לא כולל מע"מ |

התפלגות חיוב בש"ח לפי תעו"ז

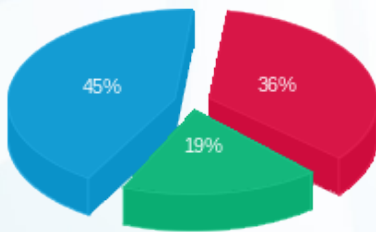

פסגה (75.26 ₪) ■  
 גבע (40.07 ₪) ■  
 שפל (94.13 ₪) ■

הסטוריית צריכה בקוט"ש

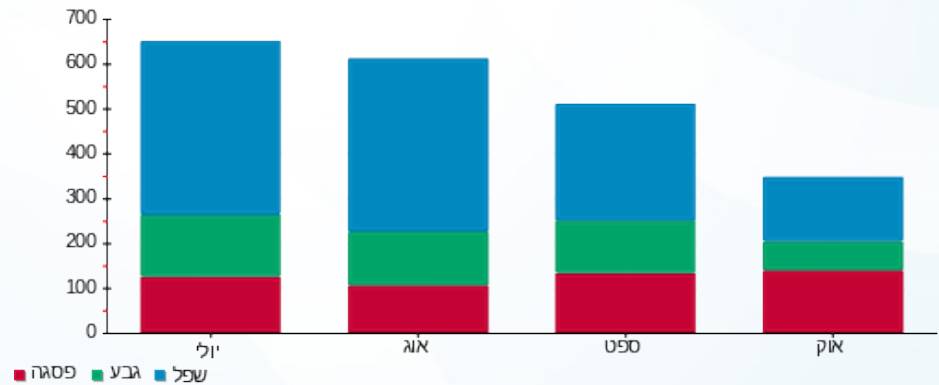



25/10/21 תאריך הפקה:  
 22/10/21 תאריך קריאה נוכחית:  
 23/09/21 תאריך קריאה קודמת:

שם דייר: מלונות דן - דירה 4011  
 שם אתר: בתי אלמוג (ישרוטל, מלונות דן, מלכת שבא)

לקוח/ה נכבד/ה, אנו מתכבדים להגיש את חישוב צריכת החשמל לתקופה 22/10/21 - 23/09/21:

מלונות דן - דירה 4011 - 14 - 00022783(0x0)

| סוג תעריף                | סוג צריכה | קריאה קודמת | קריאה נוכחית | סה"כ צריכה בקוט"ש | מחיר לקוט"ש בא"ג | סה"כ לתשלום |
|--------------------------|-----------|-------------|--------------|-------------------|------------------|-------------|
| פרטי חשבון עבור תאריכים: |           | 23/09/21    | 22/10/21     |                   |                  |             |
| 757                      |           | 32,311.24   | 32,611.77    | 300.53            | 43.30            | 130.13 ₪    |

סה"כ לדייר:

| שיא ביקוש | סה"כ     |
|-----------|----------|
| 4.05      | 300.53   |
|           | 130.13 ₪ |

|          |                                  |              |
|----------|----------------------------------|--------------|
| 9.89 ₪   | תשלום קבוע                       |              |
| 0.00 ₪   | תשלום עבור גודל חיבור בKVA (0x0) |              |
| 140.02 ₪ | סה"כ לתשלום                      | לא כולל מע"מ |





25/10/21 תאריך הפקה:  
 22/10/21 תאריך קריאה נוכחית:  
 23/09/21 תאריך קריאה קודמת:

שם דייר: מלונות דן - דירה 4012  
 שם אתר: בתי אלמוג (ישרוטל, מלונות דן, מלכת שבא)

לקוח/ה נכבד/ה, אנו מתכבדים להגיש את חישוב צריכת החשמל לתקופה 22/10/21 - 23/09/21:

מלונות דן דירה 4012 - 14 - 00022783(0x0)

| סוג תעריף                | סוג צריכה | קריאה קודמת | קריאה נוכחית | סה"כ צריכה בקוט"ש | מחיר לקוט"ש בא"ג | סה"כ לתשלום |
|--------------------------|-----------|-------------|--------------|-------------------|------------------|-------------|
| פרטי חשבון עבור תאריכים: |           | 23/09/21    | 22/10/21     |                   |                  |             |
| 757                      |           | 32,311.24   | 32,611.77    | 300.53            | 43.30            | 130.13 ₪    |

סה"כ לדייר:

| שיא ביקוש | סה"כ     |
|-----------|----------|
| 4.05      | 300.53   |
|           | 130.13 ₪ |

|          |                                  |              |
|----------|----------------------------------|--------------|
| 9.89 ₪   | תשלום קבוע                       |              |
| 0.00 ₪   | תשלום עבור גודל חיבור בKVA (0x0) |              |
| 140.02 ₪ | סה"כ לתשלום                      | לא כולל מע"מ |





25/10/21 תאריך הפקה:  
 22/10/21 תאריך קריאה נוכחית:  
 23/09/21 תאריך קריאה קודמת:

שם דייר: מלונות דן - דירה 4021  
 שם אתר: בתי אלמוג (ישרוטל, מלונות דן, מלכת שבא)

לקוח/ה נכבד/ה, אנו מתכבדים להגיש את חישוב צריכת החשמל לתקופה 22/10/21 - 23/09/21:

מלונות דן דירה 4021 - 13 - 00022783(0x0)

| סה"כ לתשלום | מחיר לקוט"ש בא"ג | סה"כ צריכה בקוט"ש | קריאה נוכחית | קריאה קודמת | סוג צריכה                | סוג תעריף |
|-------------|------------------|-------------------|--------------|-------------|--------------------------|-----------|
|             |                  |                   | 22/10/21     | 23/09/21    | פרטי חשבון עבור תאריכים: |           |
| 181.06 ₪    | 43.30            | 418.14            | 45,850.84    | 45,432.70   |                          | 757       |

סה"כ לדייר:

| שיא ביקוש | סה"כ     |
|-----------|----------|
| 4.10      | 418.14   |
|           | 181.06 ₪ |

|          |                                  |              |
|----------|----------------------------------|--------------|
| 9.89 ₪   | תשלום קבוע                       |              |
| 0.00 ₪   | תשלום עבור גודל חיבור בKVA (0x0) |              |
| 190.94 ₪ | סה"כ לתשלום                      | לא כולל מע"מ |





25/10/21 תאריך הפקה:  
 22/10/21 תאריך קריאה נוכחית:  
 23/09/21 תאריך קריאה קודמת:

שם דייר: מלונות דן - דירה 4022  
 שם אתר: בתי אלמוג (ישרוטל, מלונות דן, מלכת שבא)

לקוח/ה נכבד/ה, אנו מתכבדים להגיש את חישוב צריכת החשמל לתקופה 22/10/21 - 23/09/21:

מלונות דן - דירה 4022 - 13 - 00022783(0x0)

| סוג תעריף                | סוג צריכה | קריאה קודמת | קריאה נוכחית | סה"כ צריכה בקוט"ש | מחיר לקוט"ש בא"ג | סה"כ לתשלום |
|--------------------------|-----------|-------------|--------------|-------------------|------------------|-------------|
| פרטי חשבון עבור תאריכים: |           | 23/09/21    | 22/10/21     |                   |                  |             |
| 757                      |           | 45,432.70   | 45,850.84    | 418.14            | 43.30            | 181.06 ₪    |

סה"כ לדייר:

| שיא ביקוש | סה"כ     |
|-----------|----------|
| 4.10      | 418.14   |
|           | 181.06 ₪ |

|          |                                  |              |
|----------|----------------------------------|--------------|
| 9.89 ₪   | תשלום קבוע                       |              |
| 0.00 ₪   | תשלום עבור גודל חיבור בKVA (0x0) |              |
| 190.94 ₪ | סה"כ לתשלום                      | לא כולל מע"מ |





25/10/21 תאריך הפקה:  
 22/10/21 תאריך קריאה נוכחית:  
 23/09/21 תאריך קריאה קודמת:

שם דייר: מלונות דן - דירה 4041  
 שם אתר: בתי אלמוג (ישרוטל, מלונות דן, מלכת שבא)

לקוח/ה נכבד/ה, אנו מתכבדים להגיש את חישוב צריכת החשמל לתקופה 22/10/21 - 23/09/21:

מלונות דן - דירה 4041 - 11 - 00022783(0x0)

| סוג תעריף                | סוג צריכה | קריאה קודמת | קריאה נוכחית | סה"כ צריכה בקוט"ש | מחיר לקוט"ש בא"ג | סה"כ לתשלום |
|--------------------------|-----------|-------------|--------------|-------------------|------------------|-------------|
| פרטי חשבון עבור תאריכים: |           | 23/09/21    | 22/10/21     |                   |                  |             |
| 757                      |           | 29,622.71   | 29,876.38    | 253.67            | 43.30            | 109.84 ₪    |

סה"כ לדייר:

| שיא ביקוש | סה"כ     |
|-----------|----------|
| 4.74      | 253.67   |
|           | 109.84 ₪ |

|          |                                  |              |
|----------|----------------------------------|--------------|
| 9.89 ₪   | תשלום קבוע                       |              |
| 0.00 ₪   | תשלום עבור גודל חיבור בKVA (0x0) |              |
| 119.72 ₪ | סה"כ לתשלום                      | לא כולל מע"מ |





25/10/21 תאריך הפקה:  
 22/10/21 תאריך קריאה נוכחית:  
 23/09/21 תאריך קריאה קודמת:

שם דייר: מלונות דן - דירה 4042  
 שם אתר: בתי אלמוג (ישרוטל, מלונות דן, מלכת שבא)

לקוח/ה נכבד/ה, אנו מתכבדים להגיש את חישוב צריכת החשמל לתקופה 22/10/21 - 23/09/21:

מלונות דן - דירה 4041 - 11 - 00022783(0x0)

| סה"כ לתשלום | מחיר לקוט"ש בא"ג | סה"כ צריכה בקוט"ש | קריאה נוכחית | קריאה קודמת | סוג צריכה                | סוג תעריף |
|-------------|------------------|-------------------|--------------|-------------|--------------------------|-----------|
|             |                  |                   | 22/10/21     | 23/09/21    | פרטי חשבון עבור תאריכים: |           |
| 109.84 ₪    | 43.30            | 253.67            | 29,876.38    | 29,622.71   |                          | 757       |

סה"כ לדייר:

| שיא ביקוש | סה"כ     |
|-----------|----------|
| 4.74      | 253.67   |
|           | 109.84 ₪ |

|          |                                  |              |
|----------|----------------------------------|--------------|
| 9.89 ₪   | תשלום קבוע                       |              |
| 0.00 ₪   | תשלום עבור גודל חיבור בKVA (0x0) |              |
| 119.72 ₪ | סה"כ לתשלום                      | לא כולל מע"מ |





25/10/21 תאריך הפקה:  
 22/10/21 תאריך קריאה נוכחית:  
 23/09/21 תאריך קריאה קודמת:

שם דייר: מלונות דן - דירה 4051  
 שם אתר: בתי אלמוג (ישרוטל, מלונות דן, מלכת שבא)

לקוח/ה נכבד/ה, אנו מתכבדים להגיש את חישוב צריכת החשמל לתקופה 22/10/21 - 23/09/21:

מלונות דן - דירה 4051 - 10 - 00022783(0x0)

| סוג תעריף                | סוג צריכה | קריאה קודמת | קריאה נוכחית | סה"כ צריכה בקוט"ש | מחיר לקוט"ש בא"ג | סה"כ לתשלום |
|--------------------------|-----------|-------------|--------------|-------------------|------------------|-------------|
| פרטי חשבון עבור תאריכים: |           | 23/09/21    | 22/10/21     |                   |                  |             |
| 757                      |           | 31,695.74   | 32,103.52    | 407.78            | 43.30            | 176.57 ₪    |

סה"כ לדייר:

| שיא ביקוש | סה"כ     |
|-----------|----------|
| 4.28      | 407.78   |
|           | 176.57 ₪ |

|          |                                  |              |
|----------|----------------------------------|--------------|
| 9.89 ₪   | תשלום קבוע                       |              |
| 0.00 ₪   | תשלום עבור גודל חיבור בKVA (0x0) |              |
| 186.45 ₪ | סה"כ לתשלום                      | לא כולל מע"מ |





25/10/21 תאריך הפקה:  
 22/10/21 תאריך קריאה נוכחית:  
 23/09/21 תאריך קריאה קודמת:

שם דייר: מלונות דן - דירה 4052  
 שם אתר: בתי אלמוג (ישרוטל, מלונות דן, מלכת שבא)

לקוח/ה נכבד/ה, אנו מתכבדים להגיש את חישוב צריכת החשמל לתקופה 22/10/21 - 23/09/21:

מלונות דן - דירה 4052 - 10 - 00022783(0x0)

| סוג תעריף                | סוג צריכה | קריאה קודמת | קריאה נוכחית | סה"כ צריכה בקוט"ש | מחיר לקוט"ש בא"ג | סה"כ לתשלום |
|--------------------------|-----------|-------------|--------------|-------------------|------------------|-------------|
| פרטי חשבון עבור תאריכים: |           | 23/09/21    | 22/10/21     |                   |                  |             |
| 757                      |           | 31,695.74   | 32,103.52    | 407.78            | 43.30            | 176.57 ₪    |

סה"כ לדייר:

| שיא ביקוש | סה"כ     |
|-----------|----------|
| 4.28      | 407.78   |
|           | 176.57 ₪ |

|          |                                  |              |
|----------|----------------------------------|--------------|
| 9.89 ₪   | תשלום קבוע                       |              |
| 0.00 ₪   | תשלום עבור גודל חיבור בKVA (0x0) |              |
| 186.45 ₪ | סה"כ לתשלום                      | לא כולל מע"מ |



25/10/21 תאריך הפקה:  
 22/10/21 תאריך קריאה נוכחית:  
 23/09/21 תאריך קריאה קודמת:

שם דייר: מלונות דן - דירה 4061  
 שם אתר: בתי אלמוג (ישרוטל, מלונות דן, מלכת שבא)

לקוח/ה נכבד/ה, אנו מתכבדים להגיש את חישוב צריכת החשמל לתקופה 22/10/21 - 23/09/21:

מלונות דן - דירה 4061 - 9 - 00022783(0x0)

| סוג תעריף                | סוג צריכה | קריאה קודמת | קריאה נוכחית | סה"כ צריכה בקוט"ש | מחיר לקוט"ש בא"ג | סה"כ לתשלום |
|--------------------------|-----------|-------------|--------------|-------------------|------------------|-------------|
| פרטי חשבון עבור תאריכים: |           | 23/09/21    | 22/10/21     |                   |                  |             |
| 757                      |           | 42,241.63   | 42,691.03    | 449.41            | 43.30            | 194.59 ₪    |

סה"כ לדייר:

| שיא ביקוש | סה"כ     |
|-----------|----------|
| 4.00      | 449.41   |
|           | 194.59 ₪ |

|          |                                  |              |
|----------|----------------------------------|--------------|
| 9.89 ₪   | תשלום קבוע                       |              |
| 0.00 ₪   | תשלום עבור גודל חיבור בKVA (0x0) |              |
| 204.48 ₪ | סה"כ לתשלום                      | לא כולל מע"מ |



25/10/21 תאריך הפקה:  
 22/10/21 תאריך קריאה נכחית:  
 23/09/21 תאריך קריאה קודמת:

שם דייר: מלונות דן - דירה 4062  
 שם אתר: בתי אלמוג (ישרוטל, מלונות דן, מלכת שבא)

לקוח/ה נכבד/ה, אנו מתכבדים להגיש את חישוב צריכת החשמל לתקופה 22/10/21 - 23/09/21:

מלונות דן - דירה 4062 - 9 - 00022783(0x0)

| סוג תעריף                | סוג צריכה | קריאה קודמת | קריאה נכחית | סה"כ צריכה בקוט"ש | מחיר לקוט"ש בא"ג | סה"כ לתשלום |
|--------------------------|-----------|-------------|-------------|-------------------|------------------|-------------|
| פרטי חשבון עבור תאריכים: |           | 23/09/21    | 22/10/21    |                   |                  |             |
| 757                      |           | 42,241.63   | 42,691.03   | 449.41            | 43.30            | 194.59 ₪    |

סה"כ לדייר:

| שיא ביקוש | סה"כ     |
|-----------|----------|
| 4.00      | 449.41   |
|           | 194.59 ₪ |

|          |                                  |              |
|----------|----------------------------------|--------------|
| 9.89 ₪   | תשלום קבוע                       |              |
| 0.00 ₪   | תשלום עבור גודל חיבור בKVA (0x0) |              |
| 204.48 ₪ | סה"כ לתשלום                      | לא כולל מע"מ |





25/10/21 תאריך הפקה:  
 22/10/21 תאריך קריאה נוכחית:  
 23/09/21 תאריך קריאה קודמת:

שם דייר: מלונות דן - דירה 4071  
 שם אתר: בתי אלמוג (ישרוטל, מלונות דן, מלכת שבא)

לקוח/ה נכבד/ה, אנו מתכבדים להגיש את חישוב צריכת החשמל לתקופה 22/10/21 - 23/09/21:

מלונות דן - דירה 4071 - 8 - 00022783(0x0)

| סוג תעריף                | סוג צריכה | קריאה קודמת | קריאה נוכחית | סה"כ צריכה בקוט"ש | מחיר לקוט"ש בא"ג | סה"כ לתשלום |
|--------------------------|-----------|-------------|--------------|-------------------|------------------|-------------|
| פרטי חשבון עבור תאריכים: |           | 23/09/21    | 22/10/21     |                   |                  |             |
| 757                      |           | 25,350.98   | 25,814.77    | 463.79            | 43.30            | 200.82 ₪    |

סה"כ לדייר:

| שיא ביקוש | סה"כ     |
|-----------|----------|
| 6.46      | 463.79   |
|           | 200.82 ₪ |

|          |                                  |              |
|----------|----------------------------------|--------------|
| 9.89 ₪   | תשלום קבוע                       |              |
| 0.00 ₪   | תשלום עבור גודל חיבור בKVA (0x0) |              |
| 210.70 ₪ | סה"כ לתשלום                      | לא כולל מע"מ |





25/10/21 תאריך הפקה:  
 22/10/21 תאריך קריאה נוכחית:  
 23/09/21 תאריך קריאה קודמת:

שם דייר: מלונות דן - דירה 4072  
 שם אתר: בתי אלמוג (ישרוטל, מלונות דן, מלכת שבא)

לקוח/ה נכבד/ה, אנו מתכבדים להגיש את חישוב צריכת החשמל לתקופה 22/10/21 - 23/09/21:

מלונות דן - דירה 4072 - 8 - 00022783(0x0)

| סה"כ לתשלום | מחיר לקוט"ש בא"ג | סה"כ צריכה בקוט"ש | קריאה נוכחית | קריאה קודמת | סוג צריכה                | סוג תעריף |
|-------------|------------------|-------------------|--------------|-------------|--------------------------|-----------|
|             |                  |                   | 22/10/21     | 23/09/21    | פרטי חשבון עבור תאריכים: |           |
| 200.82 ₪    | 43.30            | 463.79            | 25,814.77    | 25,350.98   |                          | 757       |

סה"כ לדייר:

| שיא ביקוש | סה"כ     |
|-----------|----------|
| 6.46      | 463.79   |
|           | 200.82 ₪ |

|          |                                  |              |
|----------|----------------------------------|--------------|
| 9.89 ₪   | תשלום קבוע                       |              |
| 0.00 ₪   | תשלום עבור גודל חיבור בKVA (0x0) |              |
| 210.70 ₪ | סה"כ לתשלום                      | לא כולל מע"מ |



25/10/21 תאריך הפקה:  
 22/10/21 תאריך קריאה נוכחית:  
 23/09/21 תאריך קריאה קודמת:

**שם דייר:** מלונות דן - דירה 4081  
**שם אתר:** בתי אלמוג (ישרוטל, מלונות דן, מלכת שבא)

**לקוח/ה נכבד/ה, אנו מתכבדים להגיש את חישוב צריכת החשמל לתקופה 22/10/21 - 23/09/21:**

**מלונות דן - דירה 4081 - 7 - 00022783 (0x0)**

| סוג תעריף                | סוג צריכה | קריאה קודמת | קריאה נוכחית | סה"כ צריכה בקוט"ש | מחיר לקוט"ש בא"ג | סה"כ לתשלום |
|--------------------------|-----------|-------------|--------------|-------------------|------------------|-------------|
| פרטי חשבון עבור תאריכים: |           | 23/09/21    | 22/10/21     |                   |                  |             |
| 757                      |           | 35,038.52   | 35,375.67    | 337.15            | 43.30            | 145.99 ₪    |

**סה"כ לדייר:**

| שיא ביקוש | סה"כ     |
|-----------|----------|
| 5.55      | 337.15   |
|           | 145.99 ₪ |

|          |  |                     |
|----------|--|---------------------|
| 9.89 ₪   | <b>תשלום קבוע</b>                        |                     |
| 0.00 ₪   | <b>תשלום עבור גודל חיבור ב-KVA (0x0)</b> |                     |
| 155.87 ₪ | <b>סה"כ לתשלום</b>                       | <b>לא כולל מע"מ</b> |



25/10/21 תאריך הפקה:  
 22/10/21 תאריך קריאה נוכחית:  
 23/09/21 תאריך קריאה קודמת:

שם דייר: מלונות דן - דירה 4082  
 שם אתר: בתי אלמוג (ישרוטל, מלונות דן, מלכת שבא)

לקוח/ה נכבד/ה, אנו מתכבדים להגיש את חישוב צריכת החשמל לתקופה 22/10/21 - 23/09/21:

מלונות דן - דירה 4082 - 7 - 00022783(0x0)

| סוג תעריף                | סוג צריכה | קריאה קודמת | קריאה נוכחית | סה"כ צריכה בקוט"ש | מחיר לקוט"ש בא"ג | סה"כ לתשלום |
|--------------------------|-----------|-------------|--------------|-------------------|------------------|-------------|
| פרטי חשבון עבור תאריכים: |           | 23/09/21    | 22/10/21     |                   |                  |             |
| 757                      |           | 35,038.52   | 35,375.67    | 337.15            | 43.30            | 145.99 ₪    |

סה"כ לדייר:

| שיא ביקוש | סה"כ     |
|-----------|----------|
| 5.55      | 337.15   |
|           | 145.99 ₪ |

|          |                                  |              |
|----------|----------------------------------|--------------|
| 9.89 ₪   | תשלום קבוע                       |              |
| 0.00 ₪   | תשלום עבור גודל חיבור בKVA (0x0) |              |
| 155.87 ₪ | סה"כ לתשלום                      | לא כולל מע"מ |





25/10/21 תאריך הפקה:  
 22/10/21 תאריך קריאה נוכחית:  
 23/09/21 תאריך קריאה קודמת:

שם דייר: מלונות דן - דירה 4111  
 שם אתר: בתי אלמוג (ישרוטל, מלונות דן, מלכת שבא)

לקוח/ה נכבד/ה, אנו מתכבדים להגיש את חישוב צריכת החשמל לתקופה 22/10/21 - 23/09/21:

מלונות דן - דירה 4111 - 16 - 00022783(0x0)

| סוג תעריף                | סוג צריכה | קריאה קודמת | קריאה נוכחית | סה"כ צריכה בקוט"ש | מחיר לקוט"ש בא"ג | סה"כ לתשלום |
|--------------------------|-----------|-------------|--------------|-------------------|------------------|-------------|
| פרטי חשבון עבור תאריכים: |           | 23/09/21    | 22/10/21     |                   |                  |             |
| 757                      |           | 44,304.32   | 44,649.75    | 345.42            | 43.30            | 149.57 ₪    |

סה"כ לדייר:

| שיא ביקוש | סה"כ     |
|-----------|----------|
| 4.85      | 345.42   |
|           | 149.57 ₪ |

|          |                                  |              |
|----------|----------------------------------|--------------|
| 9.89 ₪   | תשלום קבוע                       |              |
| 0.00 ₪   | תשלום עבור גודל חיבור בKVA (0x0) |              |
| 159.45 ₪ | סה"כ לתשלום                      | לא כולל מע"מ |





25/10/21 תאריך הפקה:  
 22/10/21 תאריך קריאה נוכחית:  
 23/09/21 תאריך קריאה קודמת:

שם דייר: מלונות דן - דירה 4112  
 שם אתר: בתי אלמוג (ישרוטל, מלונות דן, מלכת שבא)

לקוח/ה נכבד/ה, אנו מתכבדים להגיש את חישוב צריכת החשמל לתקופה 22/10/21 - 23/09/21:

מלונות דן - דירה 4112 - 16 - 00022783(0x0)

| סוג תעריף                | סוג צריכה | קריאה קודמת | קריאה נוכחית | סה"כ צריכה בקוט"ש | מחיר לקוט"ש בא"ג | סה"כ לתשלום |
|--------------------------|-----------|-------------|--------------|-------------------|------------------|-------------|
| פרטי חשבון עבור תאריכים: |           | 23/09/21    | 22/10/21     |                   |                  |             |
| 757                      |           | 44,304.32   | 44,649.75    | 345.42            | 43.30            | 149.57 ₪    |

סה"כ לדייר:

| שיא ביקוש | סה"כ     |
|-----------|----------|
| 4.85      | 345.42   |
|           | 149.57 ₪ |

|          |                                  |              |
|----------|----------------------------------|--------------|
| 9.89 ₪   | תשלום קבוע                       |              |
| 0.00 ₪   | תשלום עבור גודל חיבור בKVA (0x0) |              |
| 159.45 ₪ | סה"כ לתשלום                      | לא כולל מע"מ |





25/10/21 תאריך הפקה:  
 22/10/21 תאריך קריאה נוכחית:  
 23/09/21 תאריך קריאה קודמת:

שם דייר: מלונות דן - דירה 4121  
 שם אתר: בתי אלמוג (ישרוטל, מלונות דן, מלכת שבא)

לקוח/ה נכבד/ה, אנו מתכבדים להגיש את חישוב צריכת החשמל לתקופה 22/10/21 - 23/09/21:

מלונות דן - דירה 4121 - 17 - 00022783(0x0)

| סה"כ לתשלום | מחיר לקוט"ש בא"ג | סה"כ צריכה בקוט"ש | קריאה נוכחית | קריאה קודמת | סוג צריכה                | סוג תעריף |
|-------------|------------------|-------------------|--------------|-------------|--------------------------|-----------|
|             |                  |                   | 22/10/21     | 23/09/21    | פרטי חשבון עבור תאריכים: |           |
| 184.22 ₪    | 43.30            | 425.45            | 44,146.57    | 43,721.13   |                          | 757       |

סה"כ לדייר:

| שיא ביקוש | סה"כ     |
|-----------|----------|
| 4.80      | 425.45   |
|           | 184.22 ₪ |

|          |                                  |              |
|----------|----------------------------------|--------------|
| 9.89 ₪   | תשלום קבוע                       |              |
| 0.00 ₪   | תשלום עבור גודל חיבור בKVA (0x0) |              |
| 194.10 ₪ | סה"כ לתשלום                      | לא כולל מע"מ |





25/10/21 תאריך הפקה:  
 22/10/21 תאריך קריאה נוכחית:  
 23/09/21 תאריך קריאה קודמת:

שם דייר: מלונות דן - דירה 4122  
 שם אתר: בתי אלמוג (ישרוטל, מלונות דן, מלכת שבא)

לקוח/ה נכבד/ה, אנו מתכבדים להגיש את חישוב צריכת החשמל לתקופה 22/10/21 - 23/09/21:

מלונות דן - דירה 4122 - 17 - 00022783(0x0)

| סוג תעריף                | סוג צריכה | קריאה קודמת | קריאה נוכחית | סה"כ צריכה בקוט"ש | מחיר לקוט"ש בא"ג | סה"כ לתשלום |
|--------------------------|-----------|-------------|--------------|-------------------|------------------|-------------|
| פרטי חשבון עבור תאריכים: |           | 23/09/21    | 22/10/21     |                   |                  |             |
| 757                      |           | 43,721.13   | 44,146.57    | 425.45            | 43.30            | 184.22 ₪    |

סה"כ לדייר:

| שיא ביקוש | סה"כ     |
|-----------|----------|
| 4.80      | 425.45   |
|           | 184.22 ₪ |

|          |                                  |              |
|----------|----------------------------------|--------------|
| 9.89 ₪   | תשלום קבוע                       |              |
| 0.00 ₪   | תשלום עבור גודל חיבור בKVA (0x0) |              |
| 194.10 ₪ | סה"כ לתשלום                      | לא כולל מע"מ |





25/10/21 תאריך הפקה:  
 22/10/21 תאריך קריאה נוכחית:  
 23/09/21 תאריך קריאה קודמת:

שם דייר: מלונות דן - דירה 4141  
 שם אתר: בתי אלמוג (ישרוטל, מלונות דן, מלכת שבא)

לקוח/ה נכבד/ה, אנו מתכבדים להגיש את חישוב צריכת החשמל לתקופה 22/10/21 - 23/09/21:

מלונות דן - דירה 4141 - 19 - 00022783(0x0)

| סוג תעריף                | סוג צריכה | קריאה קודמת | קריאה נוכחית | סה"כ צריכה בקוט"ש | מחיר לקוט"ש בא"ג | סה"כ לתשלום |
|--------------------------|-----------|-------------|--------------|-------------------|------------------|-------------|
| פרטי חשבון עבור תאריכים: |           | 23/09/21    | 22/10/21     |                   |                  |             |
| 757                      |           | 29,774.36   | 30,007.31    | 232.95            | 43.30            | 100.87 ₪    |

סה"כ לדייר:

| שיא ביקוש | סה"כ     |
|-----------|----------|
| 5.32      | 232.95   |
|           | 100.87 ₪ |

|          |                                  |              |
|----------|----------------------------------|--------------|
| 9.89 ₪   | תשלום קבוע                       |              |
| 0.00 ₪   | תשלום עבור גודל חיבור בKVA (0x0) |              |
| 110.75 ₪ | סה"כ לתשלום                      | לא כולל מע"מ |





25/10/21 תאריך הפקה:  
 22/10/21 תאריך קריאה נוכחית:  
 23/09/21 תאריך קריאה קודמת:

שם דייר: מלונות דן - דירה 4142  
 שם אתר: בתי אלמוג (ישרוטל, מלונות דן, מלכת שבא)

לקוח/ה נכבד/ה, אנו מתכבדים להגיש את חישוב צריכת החשמל לתקופה 22/10/21 - 23/09/21:

מלונות דן - דירה 4142 - 19 - 00022783(0x0)

| סה"כ לתשלום | מחיר לקוט"ש בא"ג | סה"כ צריכה בקוט"ש | קריאה נוכחית | קריאה קודמת | סוג צריכה                | סוג תעריף |
|-------------|------------------|-------------------|--------------|-------------|--------------------------|-----------|
|             |                  |                   | 22/10/21     | 23/09/21    | פרטי חשבון עבור תאריכים: |           |
| 100.87 ₪    | 43.30            | 232.95            | 30,007.31    | 29,774.36   |                          | 757       |

סה"כ לדייר:

| שיא ביקוש | סה"כ     |
|-----------|----------|
| 5.32      | 232.95   |
|           | 100.87 ₪ |

|          |                                  |              |
|----------|----------------------------------|--------------|
| 9.89 ₪   | תשלום קבוע                       |              |
| 0.00 ₪   | תשלום עבור גודל חיבור בKVA (0x0) |              |
| 110.75 ₪ | סה"כ לתשלום                      | לא כולל מע"מ |





25/10/21 תאריך הפקה:  
 22/10/21 תאריך קריאה נוכחית:  
 23/09/21 תאריך קריאה קודמת:

שם דייר: מלונות דן - דירה 4151  
 שם אתר: בתי אלמוג (ישרוטל, מלונות דן, מלכת שבא)

לקוח/ה נכבד/ה, אנו מתכבדים להגיש את חישוב צריכת החשמל לתקופה 22/10/21 - 23/09/21:

מלונות דן - דירה 4151 - 20 - 00022783(0x0)

| סוג תעריף                | סוג צריכה | קריאה קודמת | קריאה נוכחית | סה"כ צריכה בקוט"ש | מחיר לקוט"ש בא"ג | סה"כ לתשלום |
|--------------------------|-----------|-------------|--------------|-------------------|------------------|-------------|
| פרטי חשבון עבור תאריכים: |           | 23/09/21    | 22/10/21     |                   |                  |             |
| 757                      |           | 34,328.34   | 34,592.00    | 263.66            | 43.30            | 114.16 ₪    |

סה"כ לדייר:

| שיא ביקוש | סה"כ     |
|-----------|----------|
| 4.35      | 263.66   |
|           | 114.16 ₪ |

|          |                                  |              |
|----------|----------------------------------|--------------|
| 9.89 ₪   | תשלום קבוע                       |              |
| 0.00 ₪   | תשלום עבור גודל חיבור בKVA (0x0) |              |
| 124.05 ₪ | סה"כ לתשלום                      | לא כולל מע"מ |





25/10/21 תאריך הפקה:  
 22/10/21 תאריך קריאה נוכחית:  
 23/09/21 תאריך קריאה קודמת:

שם דייר: מלונות דן - דירה 4152  
 שם אתר: בתי אלמוג (ישרוטל, מלונות דן, מלכת שבא)

לקוח/ה נכבד/ה, אנו מתכבדים להגיש את חישוב צריכת החשמל לתקופה 22/10/21 - 23/09/21:

מלונות דן - דירה 4152 - 20 - 00022783(0x0)

| סוג תעריף                | סוג צריכה | קריאה קודמת | קריאה נוכחית | סה"כ צריכה בקוט"ש | מחיר לקוט"ש בא"ג | סה"כ לתשלום |
|--------------------------|-----------|-------------|--------------|-------------------|------------------|-------------|
| פרטי חשבון עבור תאריכים: |           | 23/09/21    | 22/10/21     |                   |                  |             |
| 757                      |           | 34,328.34   | 34,592.00    | 263.66            | 43.30            | 114.16 ₪    |

סה"כ לדייר:

| שיא ביקוש | סה"כ     |
|-----------|----------|
| 4.35      | 263.66   |
|           | 114.16 ₪ |

|          |                                  |              |
|----------|----------------------------------|--------------|
| 9.89 ₪   | תשלום קבוע                       |              |
| 0.00 ₪   | תשלום עבור גודל חיבור בKVA (0x0) |              |
| 124.05 ₪ | סה"כ לתשלום                      | לא כולל מע"מ |





25/10/21 תאריך הפקה:  
 22/10/21 תאריך קריאה נוכחית:  
 23/09/21 תאריך קריאה קודמת:

שם דייר: מלונות דן - דירה 4161  
 שם אתר: בתי אלמוג (ישרוטל, מלונות דן, מלכת שבא)

לקוח/ה נכבד/ה, אנו מתכבדים להגיש את חישוב צריכת החשמל לתקופה 22/10/21 - 23/09/21:

מלונות דן - דירה 4161 - 21 - 00022783(0x0)

| סה"כ לתשלום | מחיר לקוט"ש בא"ג | סה"כ צריכה בקוט"ש | קריאה נוכחית | קריאה קודמת | סוג צריכה                | סוג תעריף |
|-------------|------------------|-------------------|--------------|-------------|--------------------------|-----------|
|             |                  |                   | 22/10/21     | 23/09/21    | פרטי חשבון עבור תאריכים: |           |
| 113.96 ₪    | 43.30            | 263.20            | 39,086.14    | 38,822.94   |                          | 757       |

סה"כ לדייר:

| שיא ביקוש | סה"כ     |
|-----------|----------|
| 3.92      | 263.20   |
|           | 113.96 ₪ |

|          |                                  |              |
|----------|----------------------------------|--------------|
| 9.89 ₪   | תשלום קבוע                       |              |
| 0.00 ₪   | תשלום עבור גודל חיבור בKVA (0x0) |              |
| 123.85 ₪ | סה"כ לתשלום                      | לא כולל מע"מ |





25/10/21 תאריך הפקה:  
 22/10/21 תאריך קריאה נוכחית:  
 23/09/21 תאריך קריאה קודמת:

שם דייר: מלונות דן - דירה 4162  
 שם אתר: בתי אלמוג (ישרוטל, מלונות דן, מלכת שבא)

לקוח/ה נכבד/ה, אנו מתכבדים להגיש את חישוב צריכת החשמל לתקופה 22/10/21 - 23/09/21:

מלונות דן - דירה 4162 - 21 - 00022783(0x0)

| סה"כ לתשלום | מחיר לקוט"ש בא"ג | סה"כ צריכה בקוט"ש | קריאה נוכחית | קריאה קודמת | סוג צריכה                | סוג תעריף |
|-------------|------------------|-------------------|--------------|-------------|--------------------------|-----------|
|             |                  |                   | 22/10/21     | 23/09/21    | פרטי חשבון עבור תאריכים: |           |
| ₪ 113.96    | 43.30            | 263.20            | 39,086.14    | 38,822.94   |                          | 757       |

סה"כ לדייר:

| שיא ביקוש | סה"כ     |
|-----------|----------|
| 3.92      | 263.20   |
|           | ₪ 113.96 |

|          |                                  |              |
|----------|----------------------------------|--------------|
| ₪ 9.89   | תשלום קבוע                       |              |
| ₪ 0.00   | תשלום עבור גודל חיבור בKVA (0x0) |              |
| ₪ 123.85 | סה"כ לתשלום                      | לא כולל מע"מ |





25/10/21 תאריך הפקה:  
 22/10/21 תאריך קריאה נוכחית:  
 23/09/21 תאריך קריאה קודמת:

שם דייר: מלונות דן - דירה 4171  
 שם אתר: בתי אלמוג (ישרוטל, מלונות דן, מלכת שבא)

לקוח/ה נכבד/ה, אנו מתכבדים להגיש את חישוב צריכת החשמל לתקופה 22/10/21 - 23/09/21:

מלונות דן - דירה 4171 - 22 - 00022783(0x0)

| סה"כ לתשלום | מחיר לקוט"ש בא"ג | סה"כ צריכה בקוט"ש | קריאה נוכחית | קריאה קודמת | סוג צריכה                | סוג תעריף |
|-------------|------------------|-------------------|--------------|-------------|--------------------------|-----------|
|             |                  |                   | 22/10/21     | 23/09/21    | פרטי חשבון עבור תאריכים: |           |
| 104.52 ₪    | 43.30            | 241.39            | 41,372.15    | 41,130.76   |                          | 757       |

סה"כ לדייר:

| שיא ביקוש | סה"כ     |
|-----------|----------|
| 4.95      | 241.39   |
|           | 104.52 ₪ |

|          |                                  |              |
|----------|----------------------------------|--------------|
| 9.89 ₪   | תשלום קבוע                       |              |
| 0.00 ₪   | תשלום עבור גודל חיבור בKVA (0x0) |              |
| 114.41 ₪ | סה"כ לתשלום                      | לא כולל מע"מ |





25/10/21 תאריך הפקה:  
 22/10/21 תאריך קריאה נוכחית:  
 23/09/21 תאריך קריאה קודמת:

שם דייר: מלונות דן - דירה 4172  
 שם אתר: בתי אלמוג (ישרוטל, מלונות דן, מלכת שבא)

לקוח/ה נכבד/ה, אנו מתכבדים להגיש את חישוב צריכת החשמל לתקופה 22/10/21 - 23/09/21:

מלונות דן - דירה 4172 - 22 - 00022783(0x0)

| סוג תעריף                | סוג צריכה | קריאה קודמת | קריאה נוכחית | סה"כ צריכה בקוט"ש | מחיר לקוט"ש בא"ג | סה"כ לתשלום |
|--------------------------|-----------|-------------|--------------|-------------------|------------------|-------------|
| פרטי חשבון עבור תאריכים: |           | 23/09/21    | 22/10/21     |                   |                  |             |
| 757                      |           | 41,130.76   | 41,372.15    | 241.39            | 43.30            | 104.52 ₪    |

סה"כ לדייר:

| שיא ביקוש | סה"כ     |
|-----------|----------|
| 4.95      | 241.39   |
|           | 104.52 ₪ |

|          |                                  |              |
|----------|----------------------------------|--------------|
| 9.89 ₪   | תשלום קבוע                       |              |
| 0.00 ₪   | תשלום עבור גודל חיבור בKVA (0x0) |              |
| 114.41 ₪ | סה"כ לתשלום                      | לא כולל מע"מ |





25/10/21 תאריך הפקה:  
 22/10/21 תאריך קריאה נוכחית:  
 23/09/21 תאריך קריאה קודמת:

שם דייר: מלונות דן - דירה 4181  
 שם אתר: בתי אלמוג (ישרוטל, מלונות דן, מלכת שבא)

לקוח/ה נכבד/ה, אנו מתכבדים להגיש את חישוב צריכת החשמל לתקופה 22/10/21 - 23/09/21:

מלונות דן - דירה 4181 - 23 - 00022783(0x0)

| סוג תעריף                | סוג צריכה | קריאה קודמת | קריאה נוכחית | סה"כ צריכה בקוט"ש | מחיר לקוט"ש בא"ג | סה"כ לתשלום |
|--------------------------|-----------|-------------|--------------|-------------------|------------------|-------------|
| פרטי חשבון עבור תאריכים: |           | 23/09/21    | 22/10/21     |                   |                  |             |
| 757                      |           | 34,639.99   | 34,942.46    | 302.47            | 43.30            | 130.97 ₪    |

סה"כ לדייר:

| שיא ביקוש | סה"כ     |
|-----------|----------|
| 4.14      | 302.47   |
|           | 130.97 ₪ |

|          |                                  |              |
|----------|----------------------------------|--------------|
| 9.89 ₪   | תשלום קבוע                       |              |
| 0.00 ₪   | תשלום עבור גודל חיבור בKVA (0x0) |              |
| 140.85 ₪ | סה"כ לתשלום                      | לא כולל מע"מ |





25/10/21 תאריך הפקה:  
 22/10/21 תאריך קריאה נוכחית:  
 23/09/21 תאריך קריאה קודמת:

שם דייר: מלונות דן - דירה 4182  
 שם אתר: בתי אלמוג (ישרוטל, מלונות דן, מלכת שבא)

לקוח/ה נכבד/ה, אנו מתכבדים להגיש את חישוב צריכת החשמל לתקופה 22/10/21 - 23/09/21:

מלונות דן - דירה 4182 - 23 - 00022783(0x0)

| סוג תעריף                | סוג צריכה | קריאה קודמת | קריאה נוכחית | סה"כ צריכה בקוט"ש | מחיר לקוט"ש בא"ג | סה"כ לתשלום |
|--------------------------|-----------|-------------|--------------|-------------------|------------------|-------------|
| פרטי חשבון עבור תאריכים: |           | 23/09/21    | 22/10/21     |                   |                  |             |
| 757                      |           | 34,639.99   | 34,942.46    | 302.47            | 43.30            | 130.97 ₪    |

סה"כ לדייר:

| שיא ביקוש | סה"כ     |
|-----------|----------|
| 4.14      | 302.47   |
|           | 130.97 ₪ |

|          |                                  |              |
|----------|----------------------------------|--------------|
| 9.89 ₪   | תשלום קבוע                       |              |
| 0.00 ₪   | תשלום עבור גודל חיבור בKVA (0x0) |              |
| 140.85 ₪ | סה"כ לתשלום                      | לא כולל מע"מ |





25/10/21 תאריך הפקה:  
 22/10/21 תאריך קריאה נוכחית:  
 23/09/21 תאריך קריאה קודמת:

שם דייר: מלונות דן - דירה 4191  
 שם אתר: בתי אלמוג (ישרוטל, מלונות דן, מלכת שבא)

לקוח/ה נכבד/ה, אנו מתכבדים להגיש את חישוב צריכת החשמל לתקופה 22/10/21 - 23/09/21:

מלונות דן - דירה 4191 - 24 - 00022783(0x0)

| סוג תעריף                | סוג צריכה | קריאה קודמת | קריאה נוכחית | סה"כ צריכה בקוט"ש | מחיר לקוט"ש בא"ג | סה"כ לתשלום |
|--------------------------|-----------|-------------|--------------|-------------------|------------------|-------------|
| פרטי חשבון עבור תאריכים: |           | 23/09/21    | 22/10/21     |                   |                  |             |
| 757                      |           | 42,229.77   | 42,555.91    | 326.14            | 43.30            | 141.22 ₪    |

סה"כ לדייר:

| שיא ביקוש | סה"כ     |
|-----------|----------|
| 5.03      | 326.14   |
|           | 141.22 ₪ |

|          |                                  |              |
|----------|----------------------------------|--------------|
| 9.89 ₪   | תשלום קבוע                       |              |
| 0.00 ₪   | תשלום עבור גודל חיבור בKVA (0x0) |              |
| 151.10 ₪ | סה"כ לתשלום                      | לא כולל מע"מ |





25/10/21 תאריך הפקה:  
 22/10/21 תאריך קריאה נוכחית:  
 23/09/21 תאריך קריאה קודמת:

שם דייר: מלונות דן - דירה 4192  
 שם אתר: בתי אלמוג (ישרוטל, מלונות דן, מלכת שבא)

לקוח/ה נכבד/ה, אנו מתכבדים להגיש את חישוב צריכת החשמל לתקופה 22/10/21 - 23/09/21:

מלונות דן - דירה 4192 - 24 - 00022783(0x0)

| סוג תעריף                | סוג צריכה | קריאה קודמת | קריאה נוכחית | סה"כ צריכה בקוט"ש | מחיר לקוט"ש בא"ג | סה"כ לתשלום |
|--------------------------|-----------|-------------|--------------|-------------------|------------------|-------------|
| פרטי חשבון עבור תאריכים: |           | 23/09/21    | 22/10/21     |                   |                  |             |
| 757                      |           | 42,229.77   | 42,555.91    | 326.14            | 43.30            | 141.22 ₪    |

סה"כ לדייר:

| שיא ביקוש | סה"כ     |
|-----------|----------|
| 5.03      | 326.14   |
|           | 141.22 ₪ |

|          |                                  |              |
|----------|----------------------------------|--------------|
| 9.89 ₪   | תשלום קבוע                       |              |
| 0.00 ₪   | תשלום עבור גודל חיבור בKVA (0x0) |              |
| 151.10 ₪ | סה"כ לתשלום                      | לא כולל מע"מ |





25/10/21 תאריך הפקה:  
 22/10/21 תאריך קריאה נוכחית:  
 23/09/21 תאריך קריאה קודמת:

שם דייר: מלונות דן - דירה 4261  
 שם אתר: בתי אלמוג (ישרוטל, מלונות דן, מלכת שבא)

לקוח/ה נכבד/ה, אנו מתכבדים להגיש את חישוב צריכת החשמל לתקופה 22/10/21 - 23/09/21:

מלונות דן - דירה 4261 - 3 - 00022535(0x0)

| סוג תעריף                | סוג צריכה | קריאה קודמת | קריאה נוכחית | סה"כ צריכה בקוט"ש | מחיר לקוט"ש בא"ג | סה"כ לתשלום |
|--------------------------|-----------|-------------|--------------|-------------------|------------------|-------------|
| פרטי חשבון עבור תאריכים: |           | 23/09/21    | 22/10/21     |                   |                  |             |
| 757                      |           | 29,828.30   | 30,011.48    | 183.18            | 43.30            | 79.32 ₪     |

סה"כ לדייר:

| שיא ביקוש | סה"כ    |
|-----------|---------|
| 2.05      | 183.18  |
|           | 79.32 ₪ |

|         |                                  |              |
|---------|----------------------------------|--------------|
| 9.89 ₪  | תשלום קבוע                       |              |
| 0.00 ₪  | תשלום עבור גודל חיבור בKVA (0x0) |              |
| 89.20 ₪ | סה"כ לתשלום                      | לא כולל מע"מ |





25/10/21 תאריך הפקה:  
 22/10/21 תאריך קריאה נוכחית:  
 23/09/21 תאריך קריאה קודמת:

שם דייר: מלונות דן - דירה 4262  
 שם אתר: בתי אלמוג (ישרוטל, מלונות דן, מלכת שבא)

לקוח/ה נכבד/ה, אנו מתכבדים להגיש את חישוב צריכת החשמל לתקופה 22/10/21 - 23/09/21:

מלונות דן - דירה 4262 - 3 - 00022535(0x0)

| סוג תעריף                | סוג צריכה | קריאה קודמת | קריאה נוכחית | סה"כ צריכה בקוט"ש | מחיר לקוט"ש בא"ג | סה"כ לתשלום |
|--------------------------|-----------|-------------|--------------|-------------------|------------------|-------------|
| פרטי חשבון עבור תאריכים: |           | 23/09/21    | 22/10/21     |                   |                  |             |
| 757                      |           | 29,828.30   | 30,011.48    | 183.18            | 43.30            | 79.32 ₪     |

סה"כ לדייר:

| שיא ביקוש | סה"כ    |
|-----------|---------|
| 2.05      | 183.18  |
|           | 79.32 ₪ |

|         |                                  |              |
|---------|----------------------------------|--------------|
| 9.89 ₪  | תשלום קבוע                       |              |
| 0.00 ₪  | תשלום עבור גודל חיבור בKVA (0x0) |              |
| 89.20 ₪ | סה"כ לתשלום                      | לא כולל מע"מ |





25/10/21 תאריך הפקה:  
 22/10/21 תאריך קריאה נוכחית:  
 23/09/21 תאריך קריאה קודמת:

שם דייר: מלונות דן - דירה 4271  
 שם אתר: בתי אלמוג (ישרוטל, מלונות דן, מלכת שבא)

לקוח/ה נכבד/ה, אנו מתכבדים להגיש את חישוב צריכת החשמל לתקופה 22/10/21 - 23/09/21:

מלונות דן - דירה 4271 - 1 - 00022535 (0x0)

| סה"כ לתשלום | מחיר לקוט"ש בא"ג | סה"כ צריכה בקוט"ש | קריאה נוכחית | קריאה קודמת | סוג צריכה                | סוג תעריף |
|-------------|------------------|-------------------|--------------|-------------|--------------------------|-----------|
|             |                  |                   | 22/10/21     | 23/09/21    | פרטי חשבון עבור תאריכים: |           |
| ₪ 71.71     | 43.30            | 165.62            | 32,433.41    | 32,267.79   |                          | 757       |

סה"כ לדייר:

| שיא ביקוש | סה"כ    |
|-----------|---------|
| 1.92      | 165.62  |
|           | ₪ 71.71 |

|         |                                  |              |
|---------|----------------------------------|--------------|
| ₪ 9.89  | תשלום קבוע                       |              |
| ₪ 0.00  | תשלום עבור גודל חיבור בKVA (0x0) |              |
| ₪ 81.60 | סה"כ לתשלום                      | לא כולל מע"מ |





25/10/21 תאריך הפקה:  
 22/10/21 תאריך קריאה נוכחית:  
 23/09/21 תאריך קריאה קודמת:

שם דייר: מלונות דן - דירה 4272  
 שם אתר: בתי אלמוג (ישרוטל, מלונות דן, מלכת שבא)

לקוח/ה נכבד/ה, אנו מתכבדים להגיש את חישוב צריכת החשמל לתקופה 22/10/21 - 23/09/21:

מלונות דן - דירה 4272 - 1 - 00022535 (0x0)

| סוג תעריף                | סוג צריכה | קריאה קודמת | קריאה נוכחית | סה"כ צריכה בקוט"ש | מחיר לקוט"ש בא"ג | סה"כ לתשלום |
|--------------------------|-----------|-------------|--------------|-------------------|------------------|-------------|
| פרטי חשבון עבור תאריכים: |           | 23/09/21    | 22/10/21     |                   |                  |             |
| 757                      |           | 32,267.79   | 32,433.41    | 165.62            | 43.30            | 71.71 ₪     |

סה"כ לדייר:

| שיא ביקוש | סה"כ    |
|-----------|---------|
| 1.92      | 165.62  |
|           | 71.71 ₪ |

|         |                                  |              |
|---------|----------------------------------|--------------|
| 9.89 ₪  | תשלום קבוע                       |              |
| 0.00 ₪  | תשלום עבור גודל חיבור בKVA (0x0) |              |
| 81.60 ₪ | סה"כ לתשלום                      | לא כולל מע"מ |





25/10/21 תאריך הפקה:  
 22/10/21 תאריך קריאה נוכחית:  
 23/09/21 תאריך קריאה קודמת:

שם דייר: מלונות דן - דירה 4281  
 שם אתר: בתי אלמוג (ישרוטל, מלונות דן, מלכת שבא)

לקוח/ה נכבד/ה, אנו מתכבדים להגיש את חישוב צריכת החשמל לתקופה 22/10/21 - 23/09/21:

מלונות דן - דירה 4281 - 2 - 00022535(0x0)

| סוג תעריף                | סוג צריכה | קריאה קודמת | קריאה נוכחית | סה"כ צריכה בקוט"ש | מחיר לקוט"ש בא"ג | סה"כ לתשלום |
|--------------------------|-----------|-------------|--------------|-------------------|------------------|-------------|
| פרטי חשבון עבור תאריכים: |           | 23/09/21    | 22/10/21     |                   |                  |             |
| 757                      |           | 32,911.09   | 32,978.76    | 67.67             | 43.30            | 29.30 ₪     |

סה"כ לדייר:

| שיא ביקוש | סה"כ    |
|-----------|---------|
| 1.78      | 67.67   |
|           | 29.30 ₪ |

|         |                                  |              |
|---------|----------------------------------|--------------|
| 9.89 ₪  | תשלום קבוע                       |              |
| 0.00 ₪  | תשלום עבור גודל חיבור בKVA (0x0) |              |
| 39.18 ₪ | סה"כ לתשלום                      | לא כולל מע"מ |





25/10/21 תאריך הפקה:  
 22/10/21 תאריך קריאה נוכחית:  
 23/09/21 תאריך קריאה קודמת:

שם דייר: מלונות דן - דירה 4282  
 שם אתר: בתי אלמוג (ישרוטל, מלונות דן, מלכת שבא)

לקוח/ה נכבד/ה, אנו מתכבדים להגיש את חישוב צריכת החשמל לתקופה 22/10/21 - 23/09/21:

מלונות דן - דירה 4282 - 2 - 00022535(0x0)

| סוג תעריף                | סוג צריכה | קריאה קודמת | קריאה נוכחית | סה"כ צריכה בקוט"ש | מחיר לקוט"ש בא"ג | סה"כ לתשלום |
|--------------------------|-----------|-------------|--------------|-------------------|------------------|-------------|
| פרטי חשבון עבור תאריכים: |           | 23/09/21    | 22/10/21     |                   |                  |             |
| 757                      |           | 32,911.09   | 32,978.76    | 67.67             | 43.30            | 29.30 ₪     |

סה"כ לדייר:

| שיא ביקוש | סה"כ    |
|-----------|---------|
| 1.78      | 67.67   |
|           | 29.30 ₪ |

|         |                                  |              |
|---------|----------------------------------|--------------|
| 9.89 ₪  | תשלום קבוע                       |              |
| 0.00 ₪  | תשלום עבור גודל חיבור בKVA (0x0) |              |
| 39.18 ₪ | סה"כ לתשלום                      | לא כולל מע"מ |





25/10/21 תאריך הפקה:  
 22/10/21 תאריך קריאה נוכחית:  
 23/09/21 תאריך קריאה קודמת:

שם דייר: מלונות דן - דירה 4291  
 שם אתר: בתי אלמוג (ישרוטל, מלונות דן, מלכת שבא)

לקוח/ה נכבד/ה, אנו מתכבדים להגיש את חישוב צריכת החשמל לתקופה 22/10/21 - 23/09/21:

מלונות דן - דירה 4291 - 9 - 00022535(0x0)

| סוג תעריף                | סוג צריכה | קריאה קודמת | קריאה נוכחית | סה"כ צריכה בקוט"ש | מחיר לקוט"ש בא"ג | סה"כ לתשלום |
|--------------------------|-----------|-------------|--------------|-------------------|------------------|-------------|
| פרטי חשבון עבור תאריכים: |           | 23/09/21    | 22/10/21     |                   |                  |             |
| 757                      |           | 22,136.70   | 22,290.63    | 153.93            | 43.30            | 66.65 ₪     |

סה"כ לדייר:

| שיא ביקוש | סה"כ    |
|-----------|---------|
| 2.04      | 153.93  |
|           | 66.65 ₪ |

|         |                                  |              |
|---------|----------------------------------|--------------|
| 9.89 ₪  | תשלום קבוע                       |              |
| 0.00 ₪  | תשלום עבור גודל חיבור בKVA (0x0) |              |
| 76.54 ₪ | סה"כ לתשלום                      | לא כולל מע"מ |





25/10/21 תאריך הפקה:  
 22/10/21 תאריך קריאה נוכחית:  
 23/09/21 תאריך קריאה קודמת:

שם דייר: מלונות דן - דירה 4292  
 שם אתר: בתי אלמוג (ישרוטל, מלונות דן, מלכת שבא)

לקוח/ה נכבד/ה, אנו מתכבדים להגיש את חישוב צריכת החשמל לתקופה 22/10/21 - 23/09/21:

מלונות דן - דירה 4292 - 9 - 00022535(0x0)

| סוג תעריף                | סוג צריכה | קריאה קודמת | קריאה נוכחית | סה"כ צריכה בקוט"ש | מחיר לקוט"ש בא"ג | סה"כ לתשלום |
|--------------------------|-----------|-------------|--------------|-------------------|------------------|-------------|
| פרטי חשבון עבור תאריכים: |           | 23/09/21    | 22/10/21     |                   |                  |             |
| 757                      |           | 22,136.70   | 22,290.63    | 153.93            | 43.30            | 66.65 ₪     |

סה"כ לדייר:

| שיא ביקוש | סה"כ    |
|-----------|---------|
| 2.04      | 153.93  |
|           | 66.65 ₪ |

|         |                                  |              |
|---------|----------------------------------|--------------|
| 9.89 ₪  | תשלום קבוע                       |              |
| 0.00 ₪  | תשלום עבור גודל חיבור בKVA (0x0) |              |
| 76.54 ₪ | סה"כ לתשלום                      | לא כולל מע"מ |





25/10/21 תאריך הפקה:  
 22/10/21 תאריך קריאה נוכחית:  
 23/09/21 תאריך קריאה קודמת:

שם דייר: מלונות דן - דירה 6011  
 שם אתר: בתי אלמוג (ישרוטל, מלונות דן, מלכת שבא)

לקוח/ה נכבד/ה, אנו מתכבדים להגיש את חישוב צריכת החשמל לתקופה 22/10/21 - 23/09/21:

מלונות דן - דירה 6011 - 12 - 18029712(0x0)

| סה"כ לתשלום | מחיר לקוט"ש בא"ג | סה"כ צריכה בקוט"ש | קריאה נוכחית | קריאה קודמת | סוג צריכה                | סוג תעריף |
|-------------|------------------|-------------------|--------------|-------------|--------------------------|-----------|
|             |                  |                   | 22/10/21     | 23/09/21    | פרטי חשבון עבור תאריכים: |           |
| 119.20 ₪    | 43.30            | 275.30            | 5,026.50     | 4,751.20    |                          | 757       |

סה"כ לדייר:

| שיא ביקוש | סה"כ     |
|-----------|----------|
| 6.99      | 275.30   |
|           | 119.20 ₪ |

|          |                                  |              |
|----------|----------------------------------|--------------|
| 9.89 ₪   | תשלום קבוע                       |              |
| 0.00 ₪   | תשלום עבור גודל חיבור בKVA (0x0) |              |
| 129.09 ₪ | סה"כ לתשלום                      | לא כולל מע"מ |





25/10/21 תאריך הפקה:  
 22/10/21 תאריך קריאה נוכחית:  
 23/09/21 תאריך קריאה קודמת:

שם דייר: מלונות דן - דירה 6012  
 שם אתר: בתי אלמוג (ישרוטל, מלונות דן, מלכת שבא)

לקוח/ה נכבד/ה, אנו מתכבדים להגיש את חישוב צריכת החשמל לתקופה 22/10/21 - 23/09/21:

מלונות דן - דירה 6012 - 12 - 18029712(0x0)

| סה"כ לתשלום | מחיר לקוט"ש בא"ג | סה"כ צריכה בקוט"ש | קריאה נוכחית | קריאה קודמת | סוג צריכה                | סוג תעריף |
|-------------|------------------|-------------------|--------------|-------------|--------------------------|-----------|
|             |                  |                   | 22/10/21     | 23/09/21    | פרטי חשבון עבור תאריכים: |           |
| 119.20 ₪    | 43.30            | 275.30            | 5,026.50     | 4,751.20    |                          | 757       |

סה"כ לדייר:

| שיא ביקוש | סה"כ     |
|-----------|----------|
| 6.99      | 275.30   |
|           | 119.20 ₪ |

|          |                                  |              |
|----------|----------------------------------|--------------|
| 9.89 ₪   | תשלום קבוע                       |              |
| 0.00 ₪   | תשלום עבור גודל חיבור בKVA (0x0) |              |
| 129.09 ₪ | סה"כ לתשלום                      | לא כולל מע"מ |



25/10/21 תאריך הפקה:  
 22/10/21 תאריך קריאה נוכחית:  
 23/09/21 תאריך קריאה קודמת:

**שם דייר:** מלונות דן - דירה 6021  
**שם אתר:** בתי אלמוג (ישרוטל, מלונות דן, מלכת שבא)

**לקוח/ה נכבד/ה, אנו מתכבדים להגיש את חישוב צריכת החשמל לתקופה 22/10/21 - 23/09/21:**

**מלונות דן - דירה 6021 - 11 - 18029712(0x0)**

| סוג תעריף                | סוג צריכה | קריאה קודמת | קריאה נוכחית | סה"כ צריכה בקוט"ש | מחיר לקוט"ש בא"ג | סה"כ לתשלום |
|--------------------------|-----------|-------------|--------------|-------------------|------------------|-------------|
| פרטי חשבון עבור תאריכים: |           | 23/09/21    | 22/10/21     |                   |                  |             |
| 757                      |           | 5,676.60    | 6,089.15     | 412.55            | 43.30            | 178.63 ₪    |

**סה"כ לדייר:**

| שיא ביקוש | סה"כ     |
|-----------|----------|
| 6.19      | 412.55   |
|           | 178.63 ₪ |

|          |   |                     |
|----------|---|---------------------|
| 9.89 ₪   | <b>תשלום קבוע</b>                       |                     |
| 0.00 ₪   | <b>תשלום עבור גודל חיבור בKVA (0x0)</b> |                     |
| 188.52 ₪ | <b>סה"כ לתשלום</b>                      | <b>לא כולל מע"מ</b> |



25/10/21 תאריך הפקה:  
 22/10/21 תאריך קריאה נוכחית:  
 23/09/21 תאריך קריאה קודמת:

שם דייר: מלונות דן - דירה 6022  
 שם אתר: בתי אלמוג (ישרוטל, מלונות דן, מלכת שבא)

לקוח/ה נכבד/ה, אנו מתכבדים להגיש את חישוב צריכת החשמל לתקופה 22/10/21 - 23/09/21:

מלונות דן - דירה 6022 - 11 - 18029712(0x0)

| סוג תעריף                | סוג צריכה | קריאה קודמת | קריאה נוכחית | סה"כ צריכה בקוט"ש | מחיר לקוט"ש בא"ג | סה"כ לתשלום |
|--------------------------|-----------|-------------|--------------|-------------------|------------------|-------------|
| פרטי חשבון עבור תאריכים: |           | 23/09/21    | 22/10/21     |                   |                  |             |
| 757                      |           | 5,676.60    | 6,089.15     | 412.55            | 43.30            | 178.63 ₪    |

סה"כ לדייר:

| שיא ביקוש | סה"כ     |
|-----------|----------|
| 6.19      | 412.55   |
|           | 178.63 ₪ |

|          |                                  |              |
|----------|----------------------------------|--------------|
| 9.89 ₪   | תשלום קבוע                       |              |
| 0.00 ₪   | תשלום עבור גודל חיבור בKVA (0x0) |              |
| 188.52 ₪ | סה"כ לתשלום                      | לא כולל מע"מ |





25/10/21 תאריך הפקה:  
 22/10/21 תאריך קריאה נוכחית:  
 23/09/21 תאריך קריאה קודמת:

שם דייר: מלונות דן - דירה 6031  
 שם אתר: בתי אלמוג (ישרוטל, מלונות דן, מלכת שבא)

לקוח/ה נכבד/ה, אנו מתכבדים להגיש את חישוב צריכת החשמל לתקופה 22/10/21 - 23/09/21:

מלונות דן - דירה 6031 - 13 - 18029712(0x0)

| סה"כ לתשלום | מחיר לקוט"ש בא"ג | סה"כ צריכה בקוט"ש | קריאה נוכחית | קריאה קודמת | סוג צריכה                | סוג תעריף |
|-------------|------------------|-------------------|--------------|-------------|--------------------------|-----------|
|             |                  |                   | 22/10/21     | 23/09/21    | פרטי חשבון עבור תאריכים: |           |
| 123.79 ₪    | 43.30            | 285.90            | 7,353.68     | 7,067.78    |                          | 757       |

סה"כ לדייר:

| שיא ביקוש | סה"כ     |
|-----------|----------|
| 4.10      | 285.90   |
|           | 123.79 ₪ |

|          |                                  |              |
|----------|----------------------------------|--------------|
| 9.89 ₪   | תשלום קבוע                       |              |
| 0.00 ₪   | תשלום עבור גודל חיבור בKVA (0x0) |              |
| 133.68 ₪ | סה"כ לתשלום                      | לא כולל מע"מ |





25/10/21 תאריך הפקה:  
 22/10/21 תאריך קריאה נוכחית:  
 23/09/21 תאריך קריאה קודמת:

שם דייר: מלונות דן - דירה 6032  
 שם אתר: בתי אלמוג (ישרוטל, מלונות דן, מלכת שבא)

לקוח/ה נכבד/ה, אנו מתכבדים להגיש את חישוב צריכת החשמל לתקופה 22/10/21 - 23/09/21:

מלונות דן - דירה 6032 - 13 - 18029712(0x0)

| סה"כ לתשלום | מחיר לקוט"ש בא"ג | סה"כ צריכה בקוט"ש | קריאה נוכחית | קריאה קודמת | סוג צריכה                | סוג תעריף |
|-------------|------------------|-------------------|--------------|-------------|--------------------------|-----------|
|             |                  |                   | 22/10/21     | 23/09/21    | פרטי חשבון עבור תאריכים: |           |
| 123.79 ₪    | 43.30            | 285.90            | 7,353.68     | 7,067.78    |                          | 757       |

סה"כ לדייר:

| שיא ביקוש | סה"כ     |
|-----------|----------|
| 4.10      | 285.90   |
|           | 123.79 ₪ |

|          |                                  |              |
|----------|----------------------------------|--------------|
| 9.89 ₪   | תשלום קבוע                       |              |
| 0.00 ₪   | תשלום עבור גודל חיבור בKVA (0x0) |              |
| 133.68 ₪ | סה"כ לתשלום                      | לא כולל מע"מ |





25/10/21 תאריך הפקה:  
 22/10/21 תאריך קריאה נוכחית:  
 23/09/21 תאריך קריאה קודמת:

שם דייר: מלונות דן - דירה 6041  
 שם אתר: בתי אלמוג (ישרוטל, מלונות דן, מלכת שבא)

לקוח/ה נכבד/ה, אנו מתכבדים להגיש את חישוב צריכת החשמל לתקופה 22/10/21 - 23/09/21:

מלונות דן - דירה 6041 - 10 - 18029712(0x0)

| סה"כ לתשלום | מחיר לקוט"ש בא"ג | סה"כ צריכה בקוט"ש | קריאה נוכחית | קריאה קודמת | סוג צריכה                | סוג תעריף |
|-------------|------------------|-------------------|--------------|-------------|--------------------------|-----------|
|             |                  |                   | 22/10/21     | 23/09/21    | פרטי חשבון עבור תאריכים: |           |
| 157.77 ₪    | 43.30            | 364.38            | 5,611.13     | 5,246.75    |                          | 757       |

סה"כ לדייר:

| שיא ביקוש | סה"כ     |
|-----------|----------|
| 5.37      | 364.38   |
|           | 157.77 ₪ |

|          |                                  |              |
|----------|----------------------------------|--------------|
| 9.89 ₪   | תשלום קבוע                       |              |
| 0.00 ₪   | תשלום עבור גודל חיבור בKVA (0x0) |              |
| 167.66 ₪ | סה"כ לתשלום                      | לא כולל מע"מ |





25/10/21 תאריך הפקה:  
 22/10/21 תאריך קריאה נוכחית:  
 23/09/21 תאריך קריאה קודמת:

שם דייר: מלונות דן - דירה 6042  
 שם אתר: בתי אלמוג (ישרוטל, מלונות דן, מלכת שבא)

לקוח/ה נכבד/ה, אנו מתכבדים להגיש את חישוב צריכת החשמל לתקופה 22/10/21 - 23/09/21:

מלונות דן - דירה 6042 - 10 - 18029712(0x0)

| סוג תעריף                | סוג צריכה | קריאה קודמת | קריאה נוכחית | סה"כ צריכה בקוט"ש | מחיר לקוט"ש בא"ג | סה"כ לתשלום |
|--------------------------|-----------|-------------|--------------|-------------------|------------------|-------------|
| פרטי חשבון עבור תאריכים: |           | 23/09/21    | 22/10/21     |                   |                  |             |
| 757                      |           | 5,246.75    | 5,611.13     | 364.38            | 43.30            | 157.77 ₪    |

סה"כ לדייר:

| שיא ביקוש | סה"כ     |
|-----------|----------|
| 5.37      | 364.38   |
|           | 157.77 ₪ |

|          |                                  |              |
|----------|----------------------------------|--------------|
| 9.89 ₪   | תשלום קבוע                       |              |
| 0.00 ₪   | תשלום עבור גודל חיבור בKVA (0x0) |              |
| 167.66 ₪ | סה"כ לתשלום                      | לא כולל מע"מ |





25/10/21 תאריך הפקה:  
 22/10/21 תאריך קריאה נוכחית:  
 23/09/21 תאריך קריאה קודמת:

שם דייר: מלונות דן - דירה 6051  
 שם אתר: בתי אלמוג (ישרוטל, מלונות דן, מלכת שבא)

לקוח/ה נכבד/ה, אנו מתכבדים להגיש את חישוב צריכת החשמל לתקופה 22/10/21 - 23/09/21:

מלונות דן - דירה 6051 - 9 - 18029712(0x0)

| סוג תעריף                | סוג צריכה | קריאה קודמת | קריאה נוכחית | סה"כ צריכה בקוט"ש | מחיר לקוט"ש בא"ג | סה"כ לתשלום |
|--------------------------|-----------|-------------|--------------|-------------------|------------------|-------------|
| פרטי חשבון עבור תאריכים: |           | 23/09/21    | 22/10/21     |                   |                  |             |
| 757                      |           | 3,204.48    | 3,565.65     | 361.18            | 43.30            | 156.39 ₪    |

סה"כ לדייר:

| שיא ביקוש | סה"כ     |
|-----------|----------|
| 5.40      | 361.18   |
|           | 156.39 ₪ |

|          |                                  |              |
|----------|----------------------------------|--------------|
| 9.89 ₪   | תשלום קבוע                       |              |
| 0.00 ₪   | תשלום עבור גודל חיבור בKVA (0x0) |              |
| 166.27 ₪ | סה"כ לתשלום                      | לא כולל מע"מ |





25/10/21 תאריך הפקה:  
 22/10/21 תאריך קריאה נוכחית:  
 23/09/21 תאריך קריאה קודמת:

שם דייר: מלונות דן - דירה 6052  
 שם אתר: בתי אלמוג (ישרוטל, מלונות דן, מלכת שבא)

לקוח/ה נכבד/ה, אנו מתכבדים להגיש את חישוב צריכת החשמל לתקופה 22/10/21 - 23/09/21:

מלונות דן - דירה 6052 - 9 - 18029712(0x0)

| סוג תעריף                | סוג צריכה | קריאה קודמת | קריאה נוכחית | סה"כ צריכה בקוט"ש | מחיר לקוט"ש בא"ג | סה"כ לתשלום |
|--------------------------|-----------|-------------|--------------|-------------------|------------------|-------------|
| פרטי חשבון עבור תאריכים: |           | 23/09/21    | 22/10/21     |                   |                  |             |
| 757                      |           | 3,204.48    | 3,565.65     | 361.18            | 43.30            | 156.39 ₪    |

סה"כ לדייר:

| שיא ביקוש | סה"כ     |
|-----------|----------|
| 5.40      | 361.18   |
|           | 156.39 ₪ |

|          |                                  |              |
|----------|----------------------------------|--------------|
| 9.89 ₪   | תשלום קבוע                       |              |
| 0.00 ₪   | תשלום עבור גודל חיבור בKVA (0x0) |              |
| 166.27 ₪ | סה"כ לתשלום                      | לא כולל מע"מ |





25/10/21 תאריך הפקה:  
 22/10/21 תאריך קריאה נוכחית:  
 23/09/21 תאריך קריאה קודמת:

שם דייר: מלונות דן - דירה 6061  
 שם אתר: בתי אלמוג (ישרוטל, מלונות דן, מלכת שבא)

לקוח/ה נכבד/ה, אנו מתכבדים להגיש את חישוב צריכת החשמל לתקופה 22/10/21 - 23/09/21:

מלונות דן - דירה 6061 - 8 - 18029712(0x0)

| סוג תעריף                | סוג צריכה | קריאה קודמת | קריאה נוכחית | סה"כ צריכה בקוט"ש | מחיר לקוט"ש בא"ג | סה"כ לתשלום |
|--------------------------|-----------|-------------|--------------|-------------------|------------------|-------------|
| פרטי חשבון עבור תאריכים: |           | 23/09/21    | 22/10/21     |                   |                  |             |
| 757                      |           | 4,446.80    | 4,849.33     | 402.53            | 43.30            | 174.29 ₪    |

סה"כ לדייר:

| שיא ביקוש | סה"כ     |
|-----------|----------|
| 5.74      | 402.53   |
|           | 174.29 ₪ |

|          |                                  |              |
|----------|----------------------------------|--------------|
| 9.89 ₪   | תשלום קבוע                       |              |
| 0.00 ₪   | תשלום עבור גודל חיבור בKVA (0x0) |              |
| 184.18 ₪ | סה"כ לתשלום                      | לא כולל מע"מ |





25/10/21 תאריך הפקה:  
 22/10/21 תאריך קריאה נוכחית:  
 23/09/21 תאריך קריאה קודמת:

שם דייר: מלונות דן - דירה 6062  
 שם אתר: בתי אלמוג (ישרוטל, מלונות דן, מלכת שבא)

לקוח/ה נכבד/ה, אנו מתכבדים להגיש את חישוב צריכת החשמל לתקופה 22/10/21 - 23/09/21:

מלונות דן - דירה 6062 - 8 - 18029712(0x0)

| סה"כ לתשלום | מחיר לקוט"ש בא"ג | סה"כ צריכה בקוט"ש | קריאה נוכחית | קריאה קודמת | סוג צריכה                | סוג תעריף |
|-------------|------------------|-------------------|--------------|-------------|--------------------------|-----------|
|             |                  |                   | 22/10/21     | 23/09/21    | פרטי חשבון עבור תאריכים: |           |
| 174.29 ₪    | 43.30            | 402.53            | 4,849.33     | 4,446.80    |                          | 757       |

סה"כ לדייר:

| שיא ביקוש | סה"כ     |
|-----------|----------|
| 5.74      | 402.53   |
|           | 174.29 ₪ |

|          |                                  |              |
|----------|----------------------------------|--------------|
| 9.89 ₪   | תשלום קבוע                       |              |
| 0.00 ₪   | תשלום עבור גודל חיבור בKVA (0x0) |              |
| 184.18 ₪ | סה"כ לתשלום                      | לא כולל מע"מ |





25/10/21 תאריך הפקה:  
 22/10/21 תאריך קריאה נוכחית:  
 23/09/21 תאריך קריאה קודמת:

**שם דייר:** מלונות דן - דירה 6111  
**שם אתר:** בתי אלמוג (ישרוטל, מלונות דן, מלכת שבא)

**לקוח/ה נכבד/ה, אנו מתכבדים להגיש את חישוב צריכת החשמל לתקופה 22/10/21 - 23/09/21:**

**מלונות דן - דירה 6111 - 24 - 18029712(0x0)**

| סה"כ לתשלום | מחיר לקוט"ש בא"ג | סה"כ צריכה בקוט"ש | קריאה נוכחית | קריאה קודמת | סוג צריכה                | סוג תעריף |
|-------------|------------------|-------------------|--------------|-------------|--------------------------|-----------|
|             |                  |                   | 22/10/21     | 23/09/21    | פרטי חשבון עבור תאריכים: |           |
| ₪ 43.82     | 43.30            | 101.20            | 5,347.18     | 5,245.98    |                          | 757       |

**סה"כ לדייר:**

| שיא ביקוש | סה"כ    |
|-----------|---------|
| 3.64      | 101.20  |
|           | ₪ 43.82 |

|         |   |                     |
|---------|---|---------------------|
| ₪ 9.89  | <b>תשלום קבוע</b>                       |                     |
| ₪ 0.00  | <b>תשלום עבור גודל חיבור בKVA (0x0)</b> |                     |
| ₪ 53.70 | <b>סה"כ לתשלום</b>                      | <b>לא כולל מע"מ</b> |





25/10/21 תאריך הפקה:  
 22/10/21 תאריך קריאה נוכחית:  
 23/09/21 תאריך קריאה קודמת:

שם דייר: מלונות דן - דירה 6112  
 שם אתר: בתי אלמוג (ישרוטל, מלונות דן, מלכת שבא)

לקוח/ה נכבד/ה, אנו מתכבדים להגיש את חישוב צריכת החשמל לתקופה 22/10/21 - 23/09/21:

מלונות דן - דירה 6112 - 24 - 18029712(0x0)

| סוג תעריף                | סוג צריכה | קריאה קודמת | קריאה נוכחית | סה"כ צריכה בקוט"ש | מחיר לקוט"ש בא"ג | סה"כ לתשלום |
|--------------------------|-----------|-------------|--------------|-------------------|------------------|-------------|
| פרטי חשבון עבור תאריכים: |           | 23/09/21    | 22/10/21     |                   |                  |             |
| 757                      |           | 5,245.98    | 5,347.18     | 101.20            | 43.30            | 43.82 ₪     |

סה"כ לדייר:

| שיא ביקוש | סה"כ    |
|-----------|---------|
| 3.64      | 101.20  |
|           | 43.82 ₪ |

|         |                                  |              |
|---------|----------------------------------|--------------|
| 9.89 ₪  | תשלום קבוע                       |              |
| 0.00 ₪  | תשלום עבור גודל חיבור בKVA (0x0) |              |
| 53.70 ₪ | סה"כ לתשלום                      | לא כולל מע"מ |





25/10/21 תאריך הפקה:  
 22/10/21 תאריך קריאה נוכחית:  
 23/09/21 תאריך קריאה קודמת:

שם דייר: מלונות דן - דירה 6121  
 שם אתר: בתי אלמוג (ישרוטל, מלונות דן, מלכת שבא)

לקוח/ה נכבד/ה, אנו מתכבדים להגיש את חישוב צריכת החשמל לתקופה 22/10/21 - 23/09/21:

מלונות דן - דירה 6121 - 21 - 18029712(0x0)

| סוג תעריף                | סוג צריכה | קריאה קודמת | קריאה נוכחית | סה"כ צריכה בקוט"ש | מחיר לקוט"ש בא"ג | סה"כ לתשלום |
|--------------------------|-----------|-------------|--------------|-------------------|------------------|-------------|
| פרטי חשבון עבור תאריכים: |           | 23/09/21    | 22/10/21     |                   |                  |             |
| 757                      |           | 5,093.50    | 5,215.88     | 122.38            | 43.30            | 52.99 ₪     |

סה"כ לדייר:

| שיא ביקוש | סה"כ    |
|-----------|---------|
| 4.15      | 122.38  |
|           | 52.99 ₪ |

|         |                                  |              |
|---------|----------------------------------|--------------|
| 9.89 ₪  | תשלום קבוע                       |              |
| 0.00 ₪  | תשלום עבור גודל חיבור בKVA (0x0) |              |
| 62.87 ₪ | סה"כ לתשלום                      | לא כולל מע"מ |





25/10/21 תאריך הפקה:  
 22/10/21 תאריך קריאה נוכחית:  
 23/09/21 תאריך קריאה קודמת:

שם דייר: מלונות דן - דירה 6122  
 שם אתר: בתי אלמוג (ישרוטל, מלונות דן, מלכת שבא)

לקוח/ה נכבד/ה, אנו מתכבדים להגיש את חישוב צריכת החשמל לתקופה 22/10/21 - 23/09/21:

מלונות דן - דירה 6122 - 21 - 18029712(0x0)

| סוג תעריף                | סוג צריכה | קריאה קודמת | קריאה נוכחית | סה"כ צריכה בקוט"ש | מחיר לקוט"ש בא"ג | סה"כ לתשלום |
|--------------------------|-----------|-------------|--------------|-------------------|------------------|-------------|
| פרטי חשבון עבור תאריכים: |           | 23/09/21    | 22/10/21     |                   |                  |             |
| 757                      |           | 5,093.50    | 5,215.88     | 122.38            | 43.30            | 52.99 ₪     |

סה"כ לדייר:

| שיא ביקוש | סה"כ    |
|-----------|---------|
| 4.15      | 122.38  |
|           | 52.99 ₪ |

|         |                                  |              |
|---------|----------------------------------|--------------|
| 9.89 ₪  | תשלום קבוע                       |              |
| 0.00 ₪  | תשלום עבור גודל חיבור בKVA (0x0) |              |
| 62.87 ₪ | סה"כ לתשלום                      | לא כולל מע"מ |





25/10/21 תאריך הפקה:  
 22/10/21 תאריך קריאה נוכחית:  
 23/09/21 תאריך קריאה קודמת:

שם דייר: מלונות דן - דירה 6131  
 שם אתר: בתי אלמוג (ישרוטל, מלונות דן, מלכת שבא)

לקוח/ה נכבד/ה, אנו מתכבדים להגיש את חישוב צריכת החשמל לתקופה 22/10/21 - 23/09/21:

מלונות דן - דירה 6131 - 20 - 18029712(0x0)

| סה"כ לתשלום | מחיר לקוט"ש בא"ג | סה"כ צריכה בקוט"ש | קריאה נוכחית | קריאה קודמת | סוג צריכה                | סוג תעריף |
|-------------|------------------|-------------------|--------------|-------------|--------------------------|-----------|
|             |                  |                   | 22/10/21     | 23/09/21    | פרטי חשבון עבור תאריכים: |           |
| ₪ 64.69     | 43.30            | 149.40            | 7,629.55     | 7,480.15    |                          | 757       |

סה"כ לדייר:

| שיא ביקוש | סה"כ    |
|-----------|---------|
| 3.73      | 149.40  |
|           | ₪ 64.69 |

|         |                                  |              |
|---------|----------------------------------|--------------|
| ₪ 9.89  | תשלום קבוע                       |              |
| ₪ 0.00  | תשלום עבור גודל חיבור בKVA (0x0) |              |
| ₪ 74.58 | סה"כ לתשלום                      | לא כולל מע"מ |





25/10/21 תאריך הפקה:  
 22/10/21 תאריך קריאה נוכחית:  
 23/09/21 תאריך קריאה קודמת:

שם דייר: מלונות דן - דירה 6132  
 שם אתר: בתי אלמוג (ישרוטל, מלונות דן, מלכת שבא)

לקוח/ה נכבד/ה, אנו מתכבדים להגיש את חישוב צריכת החשמל לתקופה 22/10/21 - 23/09/21:

מלונות דן - דירה 6132 - 20 - 18029712(0x0)

| סוג תעריף                | סוג צריכה | קריאה קודמת | קריאה נוכחית | סה"כ צריכה בקוט"ש | מחיר לקוט"ש בא"ג | סה"כ לתשלום |
|--------------------------|-----------|-------------|--------------|-------------------|------------------|-------------|
| פרטי חשבון עבור תאריכים: |           | 23/09/21    | 22/10/21     |                   |                  |             |
| 757                      |           | 7,480.15    | 7,629.55     | 149.40            | 43.30            | 64.69 ₪     |

סה"כ לדייר:

| שיא ביקוש | סה"כ    |
|-----------|---------|
| 3.73      | 149.40  |
|           | 64.69 ₪ |

|         |                                  |              |
|---------|----------------------------------|--------------|
| 9.89 ₪  | תשלום קבוע                       |              |
| 0.00 ₪  | תשלום עבור גודל חיבור בKVA (0x0) |              |
| 74.58 ₪ | סה"כ לתשלום                      | לא כולל מע"מ |





25/10/21 תאריך הפקה:  
 22/10/21 תאריך קריאה נוכחית:  
 23/09/21 תאריך קריאה קודמת:

שם דייר: מלונות דן - דירה 6141  
 שם אתר: בתי אלמוג (ישרוטל, מלונות דן, מלכת שבא)

לקוח/ה נכבד/ה, אנו מתכבדים להגיש את חישוב צריכת החשמל לתקופה 22/10/21 - 23/09/21:

מלונות דן - דירה 6141 - 19 - 18029712(0x0)

| סה"כ לתשלום | מחיר לקוט"ש בא"ג | סה"כ צריכה בקוט"ש | קריאה נוכחית | קריאה קודמת | סוג צריכה                | סוג תעריף |
|-------------|------------------|-------------------|--------------|-------------|--------------------------|-----------|
|             |                  |                   | 22/10/21     | 23/09/21    | פרטי חשבון עבור תאריכים: |           |
| ₪ 94.53     | 43.30            | 218.33            | 5,981.28     | 5,762.95    |                          | 757       |

סה"כ לדייר:

| שיא ביקוש | סה"כ    |
|-----------|---------|
| 4.63      | 218.33  |
|           | ₪ 94.53 |

|          |                                  |              |
|----------|----------------------------------|--------------|
| ₪ 9.89   | תשלום קבוע                       |              |
| ₪ 0.00   | תשלום עבור גודל חיבור בKVA (0x0) |              |
| ₪ 104.42 | סה"כ לתשלום                      | לא כולל מע"מ |



25/10/21 תאריך הפקה:  
 22/10/21 תאריך קריאה נוכחית:  
 23/09/21 תאריך קריאה קודמת:

**שם דייר:** מלונות דן - דירה 6142  
**שם אתר:** בתי אלמוג (ישרוטל, מלונות דן, מלכת שבא)

**לקוח/ה נכבד/ה, אנו מתכבדים להגיש את חישוב צריכת החשמל לתקופה 22/10/21 - 23/09/21:**

**מלונות דן - דירה 6142 - 19 - 18029712(0x0)**

| סה"כ לתשלום | מחיר לקוט"ש בא"ג | סה"כ צריכה בקוט"ש | קריאה נוכחית | קריאה קודמת | סוג צריכה                | סוג תעריף |
|-------------|------------------|-------------------|--------------|-------------|--------------------------|-----------|
|             |                  |                   | 22/10/21     | 23/09/21    | פרטי חשבון עבור תאריכים: |           |
| ₪ 94.53     | 43.30            | 218.33            | 5,981.28     | 5,762.95    |                          | 757       |

**סה"כ לדייר:**

| שיא ביקוש | סה"כ    |
|-----------|---------|
| 4.63      | 218.33  |
|           | ₪ 94.53 |

|          |   |                     |
|----------|---|---------------------|
| ₪ 9.89   | <b>תשלום קבוע</b>                       |                     |
| ₪ 0.00   | <b>תשלום עבור גודל חיבור בKVA (0x0)</b> |                     |
| ₪ 104.42 | <b>סה"כ לתשלום</b>                      | <b>לא כולל מע"מ</b> |



25/10/21 תאריך הפקה:  
 22/10/21 תאריך קריאה נוכחית:  
 23/09/21 תאריך קריאה קודמת:

שם דייר: מלונות דן - דירה 6151  
 שם אתר: בתי אלמוג (ישרוטל, מלונות דן, מלכת שבא)

לקוח/ה נכבד/ה, אנו מתכבדים להגיש את חישוב צריכת החשמל לתקופה 22/10/21 - 23/09/21:

מלונות דן - דירה 6151 - 18 - 18029712(0x0)

| סה"כ לתשלום | מחיר לקוט"ש בא"ג | סה"כ צריכה בקוט"ש | קריאה נוכחית | קריאה קודמת | סוג צריכה                | סוג תעריף |
|-------------|------------------|-------------------|--------------|-------------|--------------------------|-----------|
|             |                  |                   | 22/10/21     | 23/09/21    | פרטי חשבון עבור תאריכים: |           |
| ₪ 60.10     | 43.30            | 138.80            | 4,745.83     | 4,607.03    |                          | 757       |

סה"כ לדייר:

| שיא ביקוש | סה"כ    |
|-----------|---------|
| 4.93      | 138.80  |
|           | ₪ 60.10 |

|         |                                  |              |
|---------|----------------------------------|--------------|
| ₪ 9.89  | תשלום קבוע                       |              |
| ₪ 0.00  | תשלום עבור גודל חיבור בKVA (0x0) |              |
| ₪ 69.99 | סה"כ לתשלום                      | לא כולל מע"מ |





25/10/21 תאריך הפקה:  
 22/10/21 תאריך קריאה נוכחית:  
 23/09/21 תאריך קריאה קודמת:

שם דייר: מלונות דן - דירה 6152  
 שם אתר: בתי אלמוג (ישרוטל, מלונות דן, מלכת שבא)

לקוח/ה נכבד/ה, אנו מתכבדים להגיש את חישוב צריכת החשמל לתקופה 22/10/21 - 23/09/21:

מלונות דן - דירה 6152 - 18 - 18029712(0x0)

| סוג תעריף                | סוג צריכה | קריאה קודמת | קריאה נוכחית | סה"כ צריכה בקוט"ש | מחיר לקוט"ש בא"ג | סה"כ לתשלום |
|--------------------------|-----------|-------------|--------------|-------------------|------------------|-------------|
| פרטי חשבון עבור תאריכים: |           | 23/09/21    | 22/10/21     |                   |                  |             |
| 757                      |           | 4,607.03    | 4,745.83     | 138.80            | 43.30            | 60.10 ₪     |

סה"כ לדייר:

| שיא ביקוש | סה"כ    |
|-----------|---------|
| 4.93      | 138.80  |
|           | 60.10 ₪ |

|         |                                  |              |
|---------|----------------------------------|--------------|
| 9.89 ₪  | תשלום קבוע                       |              |
| 0.00 ₪  | תשלום עבור גודל חיבור בKVA (0x0) |              |
| 69.99 ₪ | סה"כ לתשלום                      | לא כולל מע"מ |





25/10/21 תאריך הפקה:  
 22/10/21 תאריך קריאה נוכחית:  
 23/09/21 תאריך קריאה קודמת:

שם דייר: מלונות דן - דירה 6161  
 שם אתר: בתי אלמוג (ישרוטל, מלונות דן, מלכת שבא)

לקוח/ה נכבד/ה, אנו מתכבדים להגיש את חישוב צריכת החשמל לתקופה 22/10/21 - 23/09/21:

מלונות דן - דירה 6161 - 17 - 18029712(0x0)

| סוג תעריף                | סוג צריכה | קריאה קודמת | קריאה נוכחית | סה"כ צריכה בקוט"ש | מחיר לקוט"ש בא"ג | סה"כ לתשלום |
|--------------------------|-----------|-------------|--------------|-------------------|------------------|-------------|
| פרטי חשבון עבור תאריכים: |           | 23/09/21    | 22/10/21     |                   |                  |             |
| 757                      |           | 5,353.58    | 5,548.93     | 195.35            | 43.30            | 84.59 ₪     |

סה"כ לדייר:

| שיא ביקוש | סה"כ    |
|-----------|---------|
| 3.86      | 195.35  |
|           | 84.59 ₪ |

|         |                                  |              |
|---------|----------------------------------|--------------|
| 9.89 ₪  | תשלום קבוע                       |              |
| 0.00 ₪  | תשלום עבור גודל חיבור בKVA (0x0) |              |
| 94.47 ₪ | סה"כ לתשלום                      | לא כולל מע"מ |





25/10/21 תאריך הפקה:  
 22/10/21 תאריך קריאה נוכחית:  
 23/09/21 תאריך קריאה קודמת:

שם דייר: מלונות דן - דירה 6162  
 שם אתר: בתי אלמוג (ישרוטל, מלונות דן, מלכת שבא)

לקוח/ה נכבד/ה, אנו מתכבדים להגיש את חישוב צריכת החשמל לתקופה 22/10/21 - 23/09/21:

מלונות דן - דירה 6162 - 17 - 18029712(0x0)

| סה"כ לתשלום | מחיר לקוט"ש בא"ג | סה"כ צריכה בקוט"ש | קריאה נוכחית | קריאה קודמת | סוג צריכה                | סוג תעריף |
|-------------|------------------|-------------------|--------------|-------------|--------------------------|-----------|
|             |                  |                   | 22/10/21     | 23/09/21    | פרטי חשבון עבור תאריכים: |           |
| ₪ 84.59     | 43.30            | 195.35            | 5,548.93     | 5,353.58    |                          | 757       |

סה"כ לדייר:

| שיא ביקוש | סה"כ    |
|-----------|---------|
| 3.86      | 195.35  |
|           | ₪ 84.59 |

|         |                                  |              |
|---------|----------------------------------|--------------|
| ₪ 9.89  | תשלום קבוע                       |              |
| ₪ 0.00  | תשלום עבור גודל חיבור בKVA (0x0) |              |
| ₪ 94.47 | סה"כ לתשלום                      | לא כולל מע"מ |





25/10/21 תאריך הפקה:  
 22/10/21 תאריך קריאה נוכחית:  
 23/09/21 תאריך קריאה קודמת:

שם דייר: מלונות דן - דירה 6171  
 שם אתר: בתי אלמוג (ישרוטל, מלונות דן, מלכת שבא)

לקוח/ה נכבד/ה, אנו מתכבדים להגיש את חישוב צריכת החשמל לתקופה 22/10/21 - 23/09/21:

מלונות דן - דירה 6171 - 16 - 18029712(0x0)

| סוג תעריף                | סוג צריכה | קריאה קודמת | קריאה נוכחית | סה"כ צריכה בקוט"ש | מחיר לקוט"ש בא"ג | סה"כ לתשלום |
|--------------------------|-----------|-------------|--------------|-------------------|------------------|-------------|
| פרטי חשבון עבור תאריכים: |           | 23/09/21    | 22/10/21     |                   |                  |             |
| 757                      |           | 4,625.38    | 4,673.50     | 48.13             | 43.30            | 20.84 ₪     |

סה"כ לדייר:

| שיא ביקוש | סה"כ    |
|-----------|---------|
| 1.62      | 48.13   |
|           | 20.84 ₪ |

|         |                                  |              |
|---------|----------------------------------|--------------|
| 9.89 ₪  | תשלום קבוע                       |              |
| 0.00 ₪  | תשלום עבור גודל חיבור בKVA (0x0) |              |
| 30.72 ₪ | סה"כ לתשלום                      | לא כולל מע"מ |





25/10/21 תאריך הפקה:  
 22/10/21 תאריך קריאה נוכחית:  
 23/09/21 תאריך קריאה קודמת:

שם דייר: מלונות דן - דירה 6172  
 שם אתר: בתי אלמוג (ישרוטל, מלונות דן, מלכת שבא)

לקוח/ה נכבד/ה, אנו מתכבדים להגיש את חישוב צריכת החשמל לתקופה 22/10/21 - 23/09/21:

מלונות דן - דירה 6172 - 16 - 18029712(0x0)

| סה"כ לתשלום | מחיר לקוט"ש בא"ג | סה"כ צריכה בקוט"ש | קריאה נוכחית | קריאה קודמת | סוג צריכה                | סוג תעריף |
|-------------|------------------|-------------------|--------------|-------------|--------------------------|-----------|
|             |                  |                   | 22/10/21     | 23/09/21    | פרטי חשבון עבור תאריכים: |           |
| ₪ 20.84     | 43.30            | 48.13             | 4,673.50     | 4,625.38    |                          | 757       |

סה"כ לדייר:

| שיא ביקוש | סה"כ    |
|-----------|---------|
| 1.62      | 48.13   |
|           | ₪ 20.84 |

|         |                                  |              |
|---------|----------------------------------|--------------|
| ₪ 9.89  | תשלום קבוע                       |              |
| ₪ 0.00  | תשלום עבור גודל חיבור בKVA (0x0) |              |
| ₪ 30.72 | סה"כ לתשלום                      | לא כולל מע"מ |





25/10/21 תאריך הפקה:  
 22/10/21 תאריך קריאה נוכחית:  
 23/09/21 תאריך קריאה קודמת:

שם דייר: מלונות דן - דירה 6211  
 שם אתר: בתי אלמוג (ישרוטל, מלונות דן, מלכת שבא)

לקוח/ה נכבד/ה, אנו מתכבדים להגיש את חישוב צריכת החשמל לתקופה 22/10/21 - 23/09/21:

מלונות דן - דירה 6211 - 7 - 00022788(0x0)

| סה"כ לתשלום | מחיר לקוט"ש בא"ג | סה"כ צריכה בקוט"ש | קריאה נוכחית | קריאה קודמת | סוג צריכה                | סוג תעריף |
|-------------|------------------|-------------------|--------------|-------------|--------------------------|-----------|
|             |                  |                   | 22/10/21     | 23/09/21    | פרטי חשבון עבור תאריכים: |           |
| 195.31 ₪    | 43.30            | 451.07            | 48,819.92    | 48,368.85   |                          | 757       |

סה"כ לדייר:

| שיא ביקוש | סה"כ     |
|-----------|----------|
| 5.00      | 451.07   |
|           | 195.31 ₪ |

|          |                                  |              |
|----------|----------------------------------|--------------|
| 9.89 ₪   | תשלום קבוע                       |              |
| 0.00 ₪   | תשלום עבור גודל חיבור בKVA (0x0) |              |
| 205.20 ₪ | סה"כ לתשלום                      | לא כולל מע"מ |





25/10/21 תאריך הפקה:  
 22/10/21 תאריך קריאה נוכחית:  
 23/09/21 תאריך קריאה קודמת:

שם דייר: מלונות דן - דירה 6212  
 שם אתר: בתי אלמוג (ישרוטל, מלונות דן, מלכת שבא)

לקוח/ה נכבד/ה, אנו מתכבדים להגיש את חישוב צריכת החשמל לתקופה 22/10/21 - 23/09/21:

מלונות דן - דירה 6212 - 7 - 00022788(0x0)

| סוג תעריף                | סוג צריכה | קריאה קודמת | קריאה נוכחית | סה"כ צריכה בקוט"ש | מחיר לקוט"ש בא"ג | סה"כ לתשלום |
|--------------------------|-----------|-------------|--------------|-------------------|------------------|-------------|
| פרטי חשבון עבור תאריכים: |           | 23/09/21    | 22/10/21     |                   |                  |             |
| 757                      |           | 48,368.85   | 48,819.92    | 451.07            | 43.30            | 195.31 ₪    |

סה"כ לדייר:

| שיא ביקוש | סה"כ     |
|-----------|----------|
| 5.00      | 451.07   |
|           | 195.31 ₪ |

|          |                                  |              |
|----------|----------------------------------|--------------|
| 9.89 ₪   | תשלום קבוע                       |              |
| 0.00 ₪   | תשלום עבור גודל חיבור בKVA (0x0) |              |
| 205.20 ₪ | סה"כ לתשלום                      | לא כולל מע"מ |





25/10/21 תאריך הפקה:  
 22/10/21 תאריך קריאה נוכחית:  
 23/09/21 תאריך קריאה קודמת:

שם דייר: מלונות דן - דירה 6221  
 שם אתר: בתי אלמוג (ישרוטל, מלונות דן, מלכת שבא)

לקוח/ה נכבד/ה, אנו מתכבדים להגיש את חישוב צריכת החשמל לתקופה 22/10/21 - 23/09/21:

מלונות דן - דירה 6221 - 6 - 00022788(0x0)

| סוג תעריף                | סוג צריכה | קריאה קודמת | קריאה נוכחית | סה"כ צריכה בקוט"ש | מחיר לקוט"ש בא"ג | סה"כ לתשלום |
|--------------------------|-----------|-------------|--------------|-------------------|------------------|-------------|
| פרטי חשבון עבור תאריכים: |           | 23/09/21    | 22/10/21     |                   |                  |             |
| 757                      |           | 50,314.29   | 50,772.48    | 458.19            | 43.30            | 198.40 ₪    |

סה"כ לדייר:

| שיא ביקוש | סה"כ     |
|-----------|----------|
| 4.99      | 458.19   |
|           | 198.40 ₪ |

|          |                                  |              |
|----------|----------------------------------|--------------|
| 9.89 ₪   | תשלום קבוע                       |              |
| 0.00 ₪   | תשלום עבור גודל חיבור בKVA (0x0) |              |
| 208.28 ₪ | סה"כ לתשלום                      | לא כולל מע"מ |



25/10/21 תאריך הפקה:  
 22/10/21 תאריך קריאה נוכחית:  
 23/09/21 תאריך קריאה קודמת:

**שם דייר:** מלונות דן - דירה 6222  
**שם אתר:** בתי אלמוג (ישרוטל, מלונות דן, מלכת שבא)

**לקוח/ה נכבד/ה, אנו מתכבדים להגיש את חישוב צריכת החשמל לתקופה 22/10/21 - 23/09/21:**

**מלונות דן - דירה 6222 - 6 - 00022788(0x0)**

| סוג תעריף                | סוג צריכה | קריאה קודמת | קריאה נוכחית | סה"כ צריכה בקוט"ש | מחיר לקוט"ש בא"ג | סה"כ לתשלום |
|--------------------------|-----------|-------------|--------------|-------------------|------------------|-------------|
| פרטי חשבון עבור תאריכים: |           | 23/09/21    | 22/10/21     |                   |                  |             |
| 757                      |           | 50,314.29   | 50,772.48    | 458.19            | 43.30            | 198.40 ₪    |

**סה"כ לדייר:**

| שיא ביקוש | סה"כ     |
|-----------|----------|
| 4.99      | 458.19   |
|           | 198.40 ₪ |

|          |   |                     |
|----------|---|---------------------|
| 9.89 ₪   | <b>תשלום קבוע</b>                       |                     |
| 0.00 ₪   | <b>תשלום עבור גודל חיבור בKVA (0x0)</b> |                     |
| 208.28 ₪ | <b>סה"כ לתשלום</b>                      | <b>לא כולל מע"מ</b> |



25/10/21 תאריך הפקה:  
 22/10/21 תאריך קריאה נוכחית:  
 23/09/21 תאריך קריאה קודמת:

שם דייר: מלונות דן - דירה 6231  
 שם אתר: בתי אלמוג (ישרוטל, מלונות דן, מלכת שבא)

לקוח/ה נכבד/ה, אנו מתכבדים להגיש את חישוב צריכת החשמל לתקופה 22/10/21 - 23/09/21:

מלונות דן - דירה 6231 - 5 - 00022788(0x0)

| סוג תעריף                | סוג צריכה | קריאה קודמת | קריאה נוכחית | סה"כ צריכה בקוט"ש | מחיר לקוט"ש בא"ג | סה"כ לתשלום |
|--------------------------|-----------|-------------|--------------|-------------------|------------------|-------------|
| פרטי חשבון עבור תאריכים: |           | 23/09/21    | 22/10/21     |                   |                  |             |
| 757                      |           | 57,349.67   | 57,811.46    | 461.80            | 43.30            | 199.96 ₪    |

סה"כ לדייר:

| שיא ביקוש | סה"כ     |
|-----------|----------|
| 5.12      | 461.80   |
|           | 199.96 ₪ |

|          |                                  |              |
|----------|----------------------------------|--------------|
| 9.89 ₪   | תשלום קבוע                       |              |
| 0.00 ₪   | תשלום עבור גודל חיבור בKVA (0x0) |              |
| 209.84 ₪ | סה"כ לתשלום                      | לא כולל מע"מ |





25/10/21 תאריך הפקה:  
 22/10/21 תאריך קריאה נוכחית:  
 23/09/21 תאריך קריאה קודמת:

שם דייר: מלונות דן - דירה 6232  
 שם אתר: בתי אלמוג (ישרוטל, מלונות דן, מלכת שבא)

לקוח/ה נכבד/ה, אנו מתכבדים להגיש את חישוב צריכת החשמל לתקופה 22/10/21 - 23/09/21:

מלונות דן - דירה 6232 - 5 - 00022788(0x0)

| סוג תעריף                | סוג צריכה | קריאה קודמת | קריאה נוכחית | סה"כ צריכה בקוט"ש | מחיר לקוט"ש בא"ג | סה"כ לתשלום |
|--------------------------|-----------|-------------|--------------|-------------------|------------------|-------------|
| פרטי חשבון עבור תאריכים: |           | 23/09/21    | 22/10/21     |                   |                  |             |
| 757                      |           | 57,349.67   | 57,811.46    | 461.80            | 43.30            | 199.96 ₪    |

סה"כ לדייר:

| שיא ביקוש | סה"כ     |
|-----------|----------|
| 5.12      | 461.80   |
|           | 199.96 ₪ |

|          |                                  |              |
|----------|----------------------------------|--------------|
| 9.89 ₪   | תשלום קבוע                       |              |
| 0.00 ₪   | תשלום עבור גודל חיבור בKVA (0x0) |              |
| 209.84 ₪ | סה"כ לתשלום                      | לא כולל מע"מ |





25/10/21 תאריך הפקה:  
 22/10/21 תאריך קריאה נוכחית:  
 23/09/21 תאריך קריאה קודמת:

שם דייר: מלונות דן - דירה 6241  
 שם אתר: בתי אלמוג (ישרוטל, מלונות דן, מלכת שבא)

לקוח/ה נכבד/ה, אנו מתכבדים להגיש את חישוב צריכת החשמל לתקופה 22/10/21 - 23/09/21:

מלונות דן - דירה 6241 - 4 - 00022788(0x0)

| סוג תעריף                | סוג צריכה | קריאה קודמת | קריאה נוכחית | סה"כ צריכה בקוט"ש | מחיר לקוט"ש בא"ג | סה"כ לתשלום |
|--------------------------|-----------|-------------|--------------|-------------------|------------------|-------------|
| פרטי חשבון עבור תאריכים: |           | 23/09/21    | 22/10/21     |                   |                  |             |
| 757                      |           | 43,436.08   | 43,638.79    | 202.71            | 43.30            | 87.78 ₪     |

סה"כ לדייר:

| שיא ביקוש | סה"כ    |
|-----------|---------|
| 4.13      | 202.71  |
|           | 87.78 ₪ |

|         |                                  |              |
|---------|----------------------------------|--------------|
| 9.89 ₪  | תשלום קבוע                       |              |
| 0.00 ₪  | תשלום עבור גודל חיבור בKVA (0x0) |              |
| 97.66 ₪ | סה"כ לתשלום                      | לא כולל מע"מ |



25/10/21 תאריך הפקה:  
 22/10/21 תאריך קריאה נוכחית:  
 23/09/21 תאריך קריאה קודמת:

**שם דייר:** מלונות דן - דירה 6242  
**שם אתר:** בתי אלמוג (ישרוטל, מלונות דן, מלכת שבא)

**לקוח/ה נכבד/ה, אנו מתכבדים להגיש את חישוב צריכת החשמל לתקופה 22/10/21 - 23/09/21:**

**מלונות דן - דירה 6242 - 4 - 00022788(0x0)**

| סוג תעריף                | סוג צריכה | קריאה קודמת | קריאה נוכחית | סה"כ צריכה בקוט"ש | מחיר לקוט"ש בא"ג | סה"כ לתשלום |
|--------------------------|-----------|-------------|--------------|-------------------|------------------|-------------|
| פרטי חשבון עבור תאריכים: |           | 23/09/21    | 22/10/21     |                   |                  |             |
| 757                      |           | 43,436.08   | 43,638.79    | 202.71            | 43.30            | 87.78 ₪     |

**סה"כ לדייר:**

| שיא ביקוש | סה"כ    |
|-----------|---------|
| 4.13      | 202.71  |
|           | 87.78 ₪ |

|         |   |                     |
|---------|---|---------------------|
| 9.89 ₪  | <b>תשלום קבוע</b>                       |                     |
| 0.00 ₪  | <b>תשלום עבור גודל חיבור בKVA (0x0)</b> |                     |
| 97.66 ₪ | <b>סה"כ לתשלום</b>                      | <b>לא כולל מע"מ</b> |



25/10/21 תאריך הפקה:  
 22/10/21 תאריך קריאה נוכחית:  
 23/09/21 תאריך קריאה קודמת:

שם דייר: מלונות דן - דירה 6251  
 שם אתר: בתי אלמוג (ישרוטל, מלונות דן, מלכת שבא)

לקוח/ה נכבד/ה, אנו מתכבדים להגיש את חישוב צריכת החשמל לתקופה 22/10/21 - 23/09/21:

מלונות דן - דירה 6251 - 3 - 00022788(0x0)

| סוג תעריף                | סוג צריכה | קריאה קודמת | קריאה נוכחית | סה"כ צריכה בקוט"ש | מחיר לקוט"ש בא"ג | סה"כ לתשלום |
|--------------------------|-----------|-------------|--------------|-------------------|------------------|-------------|
| פרטי חשבון עבור תאריכים: |           | 23/09/21    | 22/10/21     |                   |                  |             |
| 757                      |           | 44,313.47   | 44,693.59    | 380.12            | 43.30            | 164.59 ₪    |

סה"כ לדייר:

| שיא ביקוש | סה"כ     |
|-----------|----------|
| 4.80      | 380.12   |
|           | 164.59 ₪ |

|          |                                  |              |
|----------|----------------------------------|--------------|
| 9.89 ₪   | תשלום קבוע                       |              |
| 0.00 ₪   | תשלום עבור גודל חיבור בKVA (0x0) |              |
| 174.48 ₪ | סה"כ לתשלום                      | לא כולל מע"מ |





25/10/21 תאריך הפקה:  
 22/10/21 תאריך קריאה נוכחית:  
 23/09/21 תאריך קריאה קודמת:

שם דייר: מלונות דן - דירה 6252  
 שם אתר: בתי אלמוג (ישרוטל, מלונות דן, מלכת שבא)

לקוח/ה נכבד/ה, אנו מתכבדים להגיש את חישוב צריכת החשמל לתקופה 22/10/21 - 23/09/21:

מלונות דן - דירה 6252 - 3 - 00022788(0x0)

| סוג תעריף                | סוג צריכה | קריאה קודמת | קריאה נוכחית | סה"כ צריכה בקוט"ש | מחיר לקוט"ש בא"ג | סה"כ לתשלום |
|--------------------------|-----------|-------------|--------------|-------------------|------------------|-------------|
| פרטי חשבון עבור תאריכים: |           | 23/09/21    | 22/10/21     |                   |                  |             |
| 757                      |           | 44,313.47   | 44,693.59    | 380.12            | 43.30            | 164.59 ₪    |

סה"כ לדייר:

| שיא ביקוש | סה"כ     |
|-----------|----------|
| 4.80      | 380.12   |
|           | 164.59 ₪ |

|          |                                  |              |
|----------|----------------------------------|--------------|
| 9.89 ₪   | תשלום קבוע                       |              |
| 0.00 ₪   | תשלום עבור גודל חיבור בKVA (0x0) |              |
| 174.48 ₪ | סה"כ לתשלום                      | לא כולל מע"מ |





25/10/21 תאריך הפקה:  
 22/10/21 תאריך קריאה נוכחית:  
 23/09/21 תאריך קריאה קודמת:

שם דייר: מלונות דן - דירה 6261  
 שם אתר: בתי אלמוג (ישרוטל, מלונות דן, מלכת שבא)

לקוח/ה נכבד/ה, אנו מתכבדים להגיש את חישוב צריכת החשמל לתקופה 22/10/21 - 23/09/21:

מלונות דן - דירה 6261 - 2 - 00022788(0x0)

| סוג תעריף                | סוג צריכה | קריאה קודמת | קריאה נוכחית | סה"כ צריכה בקוט"ש | מחיר לקוט"ש בא"ג | סה"כ לתשלום |
|--------------------------|-----------|-------------|--------------|-------------------|------------------|-------------|
| פרטי חשבון עבור תאריכים: |           | 23/09/21    | 22/10/21     |                   |                  |             |
| 757                      |           | 53,539.65   | 54,031.10    | 491.46            | 43.30            | 212.80 ₪    |

סה"כ לדייר:

| שיא ביקוש | סה"כ     |
|-----------|----------|
| 5.43      | 491.46   |
|           | 212.80 ₪ |

|          |                                  |              |
|----------|----------------------------------|--------------|
| 9.89 ₪   | תשלום קבוע                       |              |
| 0.00 ₪   | תשלום עבור גודל חיבור בKVA (0x0) |              |
| 222.69 ₪ | סה"כ לתשלום                      | לא כולל מע"מ |





25/10/21 תאריך הפקה:  
 22/10/21 תאריך קריאה נוכחית:  
 23/09/21 תאריך קריאה קודמת:

שם דייר: מלונות דן - דירה 6262  
 שם אתר: בתי אלמוג (ישרוטל, מלונות דן, מלכת שבא)

לקוח/ה נכבד/ה, אנו מתכבדים להגיש את חישוב צריכת החשמל לתקופה 22/10/21 - 23/09/21:

מלונות דן - דירה 6262 - 2 - 00022788(0x0)

| סוג תעריף                | סוג צריכה | קריאה קודמת | קריאה נוכחית | סה"כ צריכה בקוט"ש | מחיר לקוט"ש בא"ג | סה"כ לתשלום |
|--------------------------|-----------|-------------|--------------|-------------------|------------------|-------------|
| פרטי חשבון עבור תאריכים: |           | 23/09/21    | 22/10/21     |                   |                  |             |
| 757                      |           | 53,539.65   | 54,031.10    | 491.46            | 43.30            | 212.80 ₪    |

סה"כ לדייר:

| שיא ביקוש | סה"כ     |
|-----------|----------|
| 5.43      | 491.46   |
|           | 212.80 ₪ |

|          |                                  |              |
|----------|----------------------------------|--------------|
| 9.89 ₪   | תשלום קבוע                       |              |
| 0.00 ₪   | תשלום עבור גודל חיבור בKVA (0x0) |              |
| 222.69 ₪ | סה"כ לתשלום                      | לא כולל מע"מ |





25/10/21 תאריך הפקה:  
 22/10/21 תאריך קריאה נוכחית:  
 23/09/21 תאריך קריאה קודמת:

שם דייר: מלונות דן - דירה 6271  
 שם אתר: בתי אלמוג (ישרוטל, מלונות דן, מלכת שבא)

לקוח/ה נכבד/ה, אנו מתכבדים להגיש את חישוב צריכת החשמל לתקופה 22/10/21 - 23/09/21:

מלונות דן - דירה 6271 - 1 - 00022788(0x0)

| סה"כ לתשלום | מחיר לקוט"ש בא"ג | סה"כ צריכה בקוט"ש | קריאה נוכחית | קריאה קודמת | סוג צריכה                | סוג תעריף |
|-------------|------------------|-------------------|--------------|-------------|--------------------------|-----------|
|             |                  |                   | 22/10/21     | 23/09/21    | פרטי חשבון עבור תאריכים: |           |
| ₪ 90.21     | 43.30            | 208.34            | 46,909.79    | 46,701.45   |                          | 757       |

סה"כ לדייר:

| שיא ביקוש | סה"כ    |
|-----------|---------|
| 4.33      | 208.34  |
|           | ₪ 90.21 |

|          |                                  |              |
|----------|----------------------------------|--------------|
| ₪ 9.89   | תשלום קבוע                       |              |
| ₪ 0.00   | תשלום עבור גודל חיבור בKVA (0x0) |              |
| ₪ 100.10 | סה"כ לתשלום                      | לא כולל מע"מ |



25/10/21 תאריך הפקה:  
 22/10/21 תאריך קריאה נוכחית:  
 23/09/21 תאריך קריאה קודמת:

**שם דייר:** מלונות דן - דירה 6272  
**שם אתר:** בתי אלמוג (ישרוטל, מלונות דן, מלכת שבא)

**לקוח/ה נכבד/ה, אנו מתכבדים להגיש את חישוב צריכת החשמל לתקופה 22/10/21 - 23/09/21:**

**מלונות דן - דירה 6272 - 1 - 00022788(0x0)**

| סוג תעריף                | סוג צריכה | קריאה קודמת | קריאה נוכחית | סה"כ צריכה בקוט"ש | מחיר לקוט"ש בא"ג | סה"כ לתשלום |
|--------------------------|-----------|-------------|--------------|-------------------|------------------|-------------|
| פרטי חשבון עבור תאריכים: |           | 23/09/21    | 22/10/21     |                   |                  |             |
| 757                      |           | 46,701.45   | 46,909.79    | 208.34            | 43.30            | 90.21 ₪     |

**סה"כ לדייר:**

| שיא ביקוש | סה"כ    |
|-----------|---------|
| 4.33      | 208.34  |
|           | 90.21 ₪ |

|          |   |                     |
|----------|---|---------------------|
| 9.89 ₪   | <b>תשלום קבוע</b>                       |                     |
| 0.00 ₪   | <b>תשלום עבור גודל חיבור בKVA (0x0)</b> |                     |
| 100.10 ₪ | <b>סה"כ לתשלום</b>                      | <b>לא כולל מע"מ</b> |



25/10/21 תאריך הפקה:  
 22/10/21 תאריך קריאה נכחית:  
 23/09/21 תאריך קריאה קודמת:

שם דייר: מלונות דן - דירה 6311  
 שם אתר: בתי אלמוג (ישרוטל, מלונות דן, מלכת שבא)

לקוח/ה נכבד/ה, אנו מתכבדים להגיש את חישוב צריכת החשמל לתקופה 22/10/21 - 23/09/21:

מלונות דן - דירה 6311 - 16 - 00022788(0x0)

| סה"כ לתשלום | מחיר לקוט"ש בא"ג | סה"כ צריכה בקוט"ש | קריאה נכחית | קריאה קודמת | סוג צריכה                | סוג תעריף |
|-------------|------------------|-------------------|-------------|-------------|--------------------------|-----------|
|             |                  |                   | 22/10/21    | 23/09/21    | פרטי חשבון עבור תאריכים: |           |
| 169.94 ₪    | 43.30            | 392.46            | 49,811.06   | 49,418.60   |                          | 757       |

סה"כ לדייר:

| שיא ביקוש | סה"כ     |
|-----------|----------|
| 4.61      | 392.46   |
|           | 169.94 ₪ |

|          |                                  |              |
|----------|----------------------------------|--------------|
| 9.89 ₪   | תשלום קבוע                       |              |
| 0.00 ₪   | תשלום עבור גודל חיבור בKVA (0x0) |              |
| 179.82 ₪ | סה"כ לתשלום                      | לא כולל מע"מ |





25/10/21 תאריך הפקה:  
 22/10/21 תאריך קריאה נכחית:  
 23/09/21 תאריך קריאה קודמת:

שם דייר: מלונות דן - דירה 6312  
 שם אתר: בתי אלמוג (ישרוטל, מלונות דן, מלכת שבא)

לקוח/ה נכבד/ה, אנו מתכבדים להגיש את חישוב צריכת החשמל לתקופה 22/10/21 - 23/09/21:

מלונות דן - דירה 6312 - 16 - 00022788(0x0)

| סוג תעריף                | סוג צריכה | קריאה קודמת | קריאה נכחית | סה"כ צריכה בקוט"ש | מחיר לקוט"ש בא"ג | סה"כ לתשלום |
|--------------------------|-----------|-------------|-------------|-------------------|------------------|-------------|
| פרטי חשבון עבור תאריכים: |           | 23/09/21    | 22/10/21    |                   |                  |             |
| 757                      |           | 49,418.60   | 49,811.06   | 392.46            | 43.30            | 169.94 ₪    |

סה"כ לדייר:

| שיא ביקוש | סה"כ     |
|-----------|----------|
| 4.61      | 392.46   |
|           | 169.94 ₪ |

|          |                                  |              |
|----------|----------------------------------|--------------|
| 9.89 ₪   | תשלום קבוע                       |              |
| 0.00 ₪   | תשלום עבור גודל חיבור בKVA (0x0) |              |
| 179.82 ₪ | סה"כ לתשלום                      | לא כולל מע"מ |





25/10/21 תאריך הפקה:  
 22/10/21 תאריך קריאה נוכחית:  
 23/09/21 תאריך קריאה קודמת:

שם דייר: מלונות דן - דירה 6321  
 שם אתר: בתי אלמוג (ישרוטל, מלונות דן, מלכת שבא)

לקוח/ה נכבד/ה, אנו מתכבדים להגיש את חישוב צריכת החשמל לתקופה 22/10/21 - 23/09/21:

מלונות דן - דירה 6321 - 15 - 00022788(0x0)

| סה"כ לתשלום | מחיר לקוט"ש בא"ג | סה"כ צריכה בקוט"ש | קריאה נוכחית | קריאה קודמת | סוג צריכה                | סוג תעריף |
|-------------|------------------|-------------------|--------------|-------------|--------------------------|-----------|
|             |                  |                   | 22/10/21     | 23/09/21    | פרטי חשבון עבור תאריכים: |           |
| 124.19 ₪    | 43.30            | 286.81            | 46,618.62    | 46,331.81   |                          | 757       |

סה"כ לדייר:

| שיא ביקוש | סה"כ     |
|-----------|----------|
| 5.01      | 286.81   |
|           | 124.19 ₪ |

|          |                                  |              |
|----------|----------------------------------|--------------|
| 9.89 ₪   | תשלום קבוע                       |              |
| 0.00 ₪   | תשלום עבור גודל חיבור בKVA (0x0) |              |
| 134.07 ₪ | סה"כ לתשלום                      | לא כולל מע"מ |





25/10/21 תאריך הפקה:  
 22/10/21 תאריך קריאה נוכחית:  
 23/09/21 תאריך קריאה קודמת:

שם דייר: מלונות דן - דירה 6322  
 שם אתר: בתי אלמוג (ישרוטל, מלונות דן, מלכת שבא)

לקוח/ה נכבד/ה, אנו מתכבדים להגיש את חישוב צריכת החשמל לתקופה 22/10/21 - 23/09/21:

מלונות דן - דירה 6322 - 15 - 00022788(0x0)

| סה"כ לתשלום | מחיר לקוט"ש בא"ג | סה"כ צריכה בקוט"ש | קריאה נוכחית | קריאה קודמת | סוג צריכה                | סוג תעריף |
|-------------|------------------|-------------------|--------------|-------------|--------------------------|-----------|
|             |                  |                   | 22/10/21     | 23/09/21    | פרטי חשבון עבור תאריכים: |           |
| 124.19 ₪    | 43.30            | 286.81            | 46,618.62    | 46,331.81   |                          | 757       |

סה"כ לדייר:

| שיא ביקוש | סה"כ     |
|-----------|----------|
| 5.01      | 286.81   |
|           | 124.19 ₪ |

|          |                                  |              |
|----------|----------------------------------|--------------|
| 9.89 ₪   | תשלום קבוע                       |              |
| 0.00 ₪   | תשלום עבור גודל חיבור בKVA (0x0) |              |
| 134.07 ₪ | סה"כ לתשלום                      | לא כולל מע"מ |





25/10/21 תאריך הפקה:  
 22/10/21 תאריך קריאה נוכחית:  
 23/09/21 תאריך קריאה קודמת:

**שם דייר:** מלונות דן - דירה 6331  
**שם אתר:** בתי אלמוג (ישרוטל, מלונות דן, מלכת שבא)

**לקוח/ה נכבד/ה, אנו מתכבדים להגיש את חישוב צריכת החשמל לתקופה 22/10/21 - 23/09/21:**

**מלונות דן - דירה 4172 - 14 - 00022788(0x0)**

| סוג תעריף                | סוג צריכה | קריאה קודמת | קריאה נוכחית | סה"כ צריכה בקוט"ש | מחיר לקוט"ש בא"ג | סה"כ לתשלום |
|--------------------------|-----------|-------------|--------------|-------------------|------------------|-------------|
| פרטי חשבון עבור תאריכים: |           | 23/09/21    | 22/10/21     |                   |                  |             |
| 757                      |           | 50,064.37   | 50,538.92    | 474.55            | 43.30            | 205.48 ₪    |

**סה"כ לדייר:**

| שיא ביקוש | סה"כ     |
|-----------|----------|
| 5.50      | 474.55   |
|           | 205.48 ₪ |

|          |   |                     |
|----------|---|---------------------|
| 9.89 ₪   | <b>תשלום קבוע</b>                       |                     |
| 0.00 ₪   | <b>תשלום עבור גודל חיבור בKVA (0x0)</b> |                     |
| 215.37 ₪ | <b>סה"כ לתשלום</b>                      | <b>לא כולל מע"מ</b> |





25/10/21 תאריך הפקה:  
 22/10/21 תאריך קריאה נוכחית:  
 23/09/21 תאריך קריאה קודמת:

שם דייר: מלונות דן - דירה 6332  
 שם אתר: בתי אלמוג (ישרוטל, מלונות דן, מלכת שבא)

לקוח/ה נכבד/ה, אנו מתכבדים להגיש את חישוב צריכת החשמל לתקופה 22/10/21 - 23/09/21:

מלונות דן - דירה 6332 - 14 - 00022788(0x0)

| סוג תעריף                | סוג צריכה | קריאה קודמת | קריאה נוכחית | סה"כ צריכה בקוט"ש | מחיר לקוט"ש בא"ג | סה"כ לתשלום |
|--------------------------|-----------|-------------|--------------|-------------------|------------------|-------------|
| פרטי חשבון עבור תאריכים: |           | 23/09/21    | 22/10/21     |                   |                  |             |
| 757                      |           | 50,064.37   | 50,538.92    | 474.55            | 43.30            | 205.48 ₪    |

סה"כ לדייר:

| שיא ביקוש | סה"כ     |
|-----------|----------|
| 5.50      | 474.55   |
|           | 205.48 ₪ |

|          |                                  |              |
|----------|----------------------------------|--------------|
| 9.89 ₪   | תשלום קבוע                       |              |
| 0.00 ₪   | תשלום עבור גודל חיבור בKVA (0x0) |              |
| 215.37 ₪ | סה"כ לתשלום                      | לא כולל מע"מ |





25/10/21 תאריך הפקה:  
 22/10/21 תאריך קריאה נכחית:  
 23/09/21 תאריך קריאה קודמת:

שם דייר: מלונות דן - דירה 6341  
 שם אתר: בתי אלמוג (ישרוטל, מלונות דן, מלכת שבא)

לקוח/ה נכבד/ה, אנו מתכבדים להגיש את חישוב צריכת החשמל לתקופה 22/10/21 - 23/09/21:

מלונות דן - דירה 6341 - 13 - 00022788(0x0)

| סה"כ לתשלום | מחיר לקוט"ש בא"ג | סה"כ צריכה בקוט"ש | קריאה נכחית | קריאה קודמת | סוג צריכה                | סוג תעריף |
|-------------|------------------|-------------------|-------------|-------------|--------------------------|-----------|
|             |                  |                   | 22/10/21    | 23/09/21    | פרטי חשבון עבור תאריכים: |           |
| ₪ 54.24     | 43.30            | 125.26            | 45,573.59   | 45,448.33   |                          | 757       |

סה"כ לדייר:

| שיא ביקוש | סה"כ    |
|-----------|---------|
| 3.70      | 125.26  |
|           | ₪ 54.24 |

|         |                                  |              |
|---------|----------------------------------|--------------|
| ₪ 9.89  | תשלום קבוע                       |              |
| ₪ 0.00  | תשלום עבור גודל חיבור בKVA (0x0) |              |
| ₪ 64.12 | סה"כ לתשלום                      | לא כולל מע"מ |





25/10/21 תאריך הפקה:  
 22/10/21 תאריך קריאה נכחית:  
 23/09/21 תאריך קריאה קודמת:

שם דייר: מלונות דן - דירה 6342  
 שם אתר: בתי אלמוג (ישרוטל, מלונות דן, מלכת שבא)

לקוח/ה נכבד/ה, אנו מתכבדים להגיש את חישוב צריכת החשמל לתקופה 22/10/21 - 23/09/21:

מלונות דן - דירה 6342 - 13 - 00022788(0x0)

| סוג תעריף                | סוג צריכה | קריאה קודמת | קריאה נכחית | סה"כ צריכה בקוט"ש | מחיר לקוט"ש בא"ג | סה"כ לתשלום |
|--------------------------|-----------|-------------|-------------|-------------------|------------------|-------------|
| פרטי חשבון עבור תאריכים: |           | 23/09/21    | 22/10/21    |                   |                  |             |
| 757                      |           | 45,448.33   | 45,573.59   | 125.26            | 43.30            | 54.24 ₪     |

סה"כ לדייר:

| שיא ביקוש | סה"כ    |
|-----------|---------|
| 3.70      | 125.26  |
|           | 54.24 ₪ |

|         |                                  |              |
|---------|----------------------------------|--------------|
| 9.89 ₪  | תשלום קבוע                       |              |
| 0.00 ₪  | תשלום עבור גודל חיבור בKVA (0x0) |              |
| 64.12 ₪ | סה"כ לתשלום                      | לא כולל מע"מ |





25/10/21 תאריך הפקה:  
 22/10/21 תאריך קריאה נוכחית:  
 23/09/21 תאריך קריאה קודמת:

**שם דייר:** מלונות דן - דירה 6351  
**שם אתר:** בתי אלמוג (ישרוטל, מלונות דן, מלכת שבא)

**לקוח/ה נכבד/ה, אנו מתכבדים להגיש את חישוב צריכת החשמל לתקופה 22/10/21 - 23/09/21:**

**מלונות דן - דירה 6351 - 12 - 00022788(0x0)**

| סוג תעריף                | סוג צריכה | קריאה קודמת | קריאה נוכחית | סה"כ צריכה בקוט"ש | מחיר לקוט"ש בא"ג | סה"כ לתשלום |
|--------------------------|-----------|-------------|--------------|-------------------|------------------|-------------|
| פרטי חשבון עבור תאריכים: |           | 23/09/21    | 22/10/21     |                   |                  |             |
| 757                      |           | 62,992.24   | 63,488.41    | 496.17            | 43.30            | 214.84 ₪    |

**סה"כ לדייר:**

| שיא ביקוש | סה"כ     |
|-----------|----------|
| 5.63      | 496.17   |
|           | 214.84 ₪ |

|          |   |                     |
|----------|---|---------------------|
| 9.89 ₪   | <b>תשלום קבוע</b>                       |                     |
| 0.00 ₪   | <b>תשלום עבור גודל חיבור בKVA (0x0)</b> |                     |
| 224.73 ₪ | <b>סה"כ לתשלום</b>                      | <b>לא כולל מע"מ</b> |





25/10/21 תאריך הפקה:  
 22/10/21 תאריך קריאה נוכחית:  
 23/09/21 תאריך קריאה קודמת:

**שם דייר:** מלונות דן - דירה 6352  
**שם אתר:** בתי אלמוג (ישרוטל, מלונות דן, מלכת שבא)

**לקוח/ה נכבד/ה, אנו מתכבדים להגיש את חישוב צריכת החשמל לתקופה 22/10/21 - 23/09/21:**

**מלונות דן - דירה 6352 - 12 - 00022788(0x0)**

| סוג תעריף                | סוג צריכה | קריאה קודמת | קריאה נוכחית | סה"כ צריכה בקוט"ש | מחיר לקוט"ש בא"ג | סה"כ לתשלום |
|--------------------------|-----------|-------------|--------------|-------------------|------------------|-------------|
| פרטי חשבון עבור תאריכים: |           | 23/09/21    | 22/10/21     |                   |                  |             |
| 757                      |           | 62,992.24   | 63,488.41    | 496.17            | 43.30            | 214.84 ₪    |

**סה"כ לדייר:**

| שיא ביקוש | סה"כ     |
|-----------|----------|
| 5.63      | 496.17   |
|           | 214.84 ₪ |

|          |   |                     |
|----------|---|---------------------|
| 9.89 ₪   | <b>תשלום קבוע</b>                       |                     |
| 0.00 ₪   | <b>תשלום עבור גודל חיבור בKVA (0x0)</b> |                     |
| 224.73 ₪ | <b>סה"כ לתשלום</b>                      | <b>לא כולל מע"מ</b> |





25/10/21 תאריך הפקה:  
 22/10/21 תאריך קריאה נוכחית:  
 23/09/21 תאריך קריאה קודמת:

שם דייר: מלונות דן - דירה 6361  
 שם אתר: בתי אלמוג (ישרוטל, מלונות דן, מלכת שבא)

לקוח/ה נכבד/ה, אנו מתכבדים להגיש את חישוב צריכת החשמל לתקופה 22/10/21 - 23/09/21:

מלונות דן - דירה 6361 - 11 - 00022788(0x0)

| סה"כ לתשלום | מחיר לקוט"ש בא"ג | סה"כ צריכה בקוט"ש | קריאה נוכחית | קריאה קודמת | סוג צריכה                | סוג תעריף |
|-------------|------------------|-------------------|--------------|-------------|--------------------------|-----------|
|             |                  |                   | 22/10/21     | 23/09/21    | פרטי חשבון עבור תאריכים: |           |
| ₪ 86.79     | 43.30            | 200.43            | 43,468.01    | 43,267.58   |                          | 757       |

סה"כ לדייר:

| שיא ביקוש | סה"כ    |
|-----------|---------|
| 4.77      | 200.43  |
|           | ₪ 86.79 |

|         |                                  |              |
|---------|----------------------------------|--------------|
| ₪ 9.89  | תשלום קבוע                       |              |
| ₪ 0.00  | תשלום עבור גודל חיבור בKVA (0x0) |              |
| ₪ 96.67 | סה"כ לתשלום                      | לא כולל מע"מ |





25/10/21 תאריך הפקה:  
 22/10/21 תאריך קריאה נוכחית:  
 23/09/21 תאריך קריאה קודמת:

שם דייר: מלונות דן - דירה 6362  
 שם אתר: בתי אלמוג (ישרוטל, מלונות דן, מלכת שבא)

לקוח/ה נכבד/ה, אנו מתכבדים להגיש את חישוב צריכת החשמל לתקופה 22/10/21 - 23/09/21:

מלונות דן - דירה 6362 - 11 - 00022788(0x0)

| סה"כ לתשלום | מחיר לקוט"ש בא"ג | סה"כ צריכה בקוט"ש | קריאה נוכחית | קריאה קודמת | סוג צריכה                | סוג תעריף |
|-------------|------------------|-------------------|--------------|-------------|--------------------------|-----------|
|             |                  |                   | 22/10/21     | 23/09/21    | פרטי חשבון עבור תאריכים: |           |
| ₪ 86.79     | 43.30            | 200.43            | 43,468.01    | 43,267.58   |                          | 757       |

סה"כ לדייר:

| שיא ביקוש | סה"כ    |
|-----------|---------|
| 4.77      | 200.43  |
|           | ₪ 86.79 |

|         |                                  |              |
|---------|----------------------------------|--------------|
| ₪ 9.89  | תשלום קבוע                       |              |
| ₪ 0.00  | תשלום עבור גודל חיבור בKVA (0x0) |              |
| ₪ 96.67 | סה"כ לתשלום                      | לא כולל מע"מ |





25/10/21 תאריך הפקה:  
 22/10/21 תאריך קריאה נוכחית:  
 23/09/21 תאריך קריאה קודמת:

שם דייר: מלונות דן - דירה 6371  
 שם אתר: בתי אלמוג (ישרוטל, מלונות דן, מלכת שבא)

לקוח/ה נכבד/ה, אנו מתכבדים להגיש את חישוב צריכת החשמל לתקופה 22/10/21 - 23/09/21:

מלונות דן - דירה 6371 - 10 - 00022788(0x0)

| סוג תעריף                | סוג צריכה | קריאה קודמת | קריאה נוכחית | סה"כ צריכה בקוט"ש | מחיר לקוט"ש בא"ג | סה"כ לתשלום |
|--------------------------|-----------|-------------|--------------|-------------------|------------------|-------------|
| פרטי חשבון עבור תאריכים: |           | 23/09/21    | 22/10/21     |                   |                  |             |
| 757                      |           | 43,798.89   | 44,174.46    | 375.57            | 43.30            | 162.62 ₪    |

סה"כ לדייר:

| שיא ביקוש | סה"כ     |
|-----------|----------|
| 4.91      | 375.57   |
|           | 162.62 ₪ |

|          |                                  |              |
|----------|----------------------------------|--------------|
| 9.89 ₪   | תשלום קבוע                       |              |
| 0.00 ₪   | תשלום עבור גודל חיבור בKVA (0x0) |              |
| 172.50 ₪ | סה"כ לתשלום                      | לא כולל מע"מ |





25/10/21 תאריך הפקה:  
 22/10/21 תאריך קריאה נוכחית:  
 23/09/21 תאריך קריאה קודמת:

שם דייר: מלונות דן - דירה 6372  
 שם אתר: בתי אלמוג (ישרוטל, מלונות דן, מלכת שבא)

לקוח/ה נכבד/ה, אנו מתכבדים להגיש את חישוב צריכת החשמל לתקופה 22/10/21 - 23/09/21:

מלונות דן - דירה 6372 - 10 - 00022788(0x0)

| סוג תעריף                | סוג צריכה | קריאה קודמת | קריאה נוכחית | סה"כ צריכה בקוט"ש | מחיר לקוט"ש בא"ג | סה"כ לתשלום |
|--------------------------|-----------|-------------|--------------|-------------------|------------------|-------------|
| פרטי חשבון עבור תאריכים: |           | 23/09/21    | 22/10/21     |                   |                  |             |
| 757                      |           | 43,798.89   | 44,174.46    | 375.57            | 43.30            | 162.62 ₪    |

סה"כ לדייר:

| שיא ביקוש | סה"כ     |
|-----------|----------|
| 4.91      | 375.57   |
|           | 162.62 ₪ |

|          |                                  |              |
|----------|----------------------------------|--------------|
| 9.89 ₪   | תשלום קבוע                       |              |
| 0.00 ₪   | תשלום עבור גודל חיבור בKVA (0x0) |              |
| 172.50 ₪ | סה"כ לתשלום                      | לא כולל מע"מ |





25/10/21 תאריך הפקה:  
 22/10/21 תאריך קריאה נוכחית:  
 23/09/21 תאריך קריאה קודמת:

שם דייר: מלונות דן - דירה 6411  
 שם אתר: בתי אלמוג (ישרוטל, מלונות דן, מלכת שבא)

לקוח/ה נכבד/ה, אנו מתכבדים להגיש את חישוב צריכת החשמל לתקופה 22/10/21 - 23/09/21:

מלונות דן - דירה 6411 - 24 - 00022788(0x0)

| סה"כ לתשלום | מחיר לקוט"ש בא"ג | סה"כ צריכה בקוט"ש | קריאה נוכחית | קריאה קודמת | סוג צריכה                | סוג תעריף |
|-------------|------------------|-------------------|--------------|-------------|--------------------------|-----------|
|             |                  |                   | 22/10/21     | 23/09/21    | פרטי חשבון עבור תאריכים: |           |
| 122.97 ₪    | 43.30            | 284.00            | 45,757.14    | 45,473.14   |                          | 757       |

סה"כ לדייר:

| שיא ביקוש | סה"כ     |
|-----------|----------|
| 4.84      | 284.00   |
|           | 122.97 ₪ |

|          |                                  |              |
|----------|----------------------------------|--------------|
| 9.89 ₪   | תשלום קבוע                       |              |
| 0.00 ₪   | תשלום עבור גודל חיבור בKVA (0x0) |              |
| 132.86 ₪ | סה"כ לתשלום                      | לא כולל מע"מ |





25/10/21 תאריך הפקה:  
 22/10/21 תאריך קריאה נוכחית:  
 23/09/21 תאריך קריאה קודמת:

**שם דייר:** מלונות דן - דירה 6412  
**שם אתר:** בתי אלמוג (ישרוטל, מלונות דן, מלכת שבא)

**לקוח/ה נכבד/ה, אנו מתכבדים להגיש את חישוב צריכת החשמל לתקופה 22/10/21 - 23/09/21:**

**מלונות דן - דירה 6412 - 24 - 00022788(0x0)**

| סה"כ לתשלום | מחיר לקוט"ש בא"ג | סה"כ צריכה בקוט"ש | קריאה נוכחית | קריאה קודמת | סוג צריכה                | סוג תעריף |
|-------------|------------------|-------------------|--------------|-------------|--------------------------|-----------|
|             |                  |                   | 22/10/21     | 23/09/21    | פרטי חשבון עבור תאריכים: |           |
| 122.97 ₪    | 43.30            | 284.00            | 45,757.14    | 45,473.14   |                          | 757       |

**סה"כ לדייר:**

| שיא ביקוש | סה"כ     |
|-----------|----------|
| 4.84      | 284.00   |
|           | 122.97 ₪ |

|          |   |                     |
|----------|---|---------------------|
| 9.89 ₪   | <b>תשלום קבוע</b>                       |                     |
| 0.00 ₪   | <b>תשלום עבור גודל חיבור בKVA (0x0)</b> |                     |
| 132.86 ₪ | <b>סה"כ לתשלום</b>                      | <b>לא כולל מע"מ</b> |





25/10/21 תאריך הפקה:  
 22/10/21 תאריך קריאה נוכחית:  
 23/09/21 תאריך קריאה קודמת:

שם דייר: מלונות דן - דירה 6421  
 שם אתר: בתי אלמוג (ישרוטל, מלונות דן, מלכת שבא)

לקוח/ה נכבד/ה, אנו מתכבדים להגיש את חישוב צריכת החשמל לתקופה 22/10/21 - 23/09/21:

מלונות דן - דירה 6421 - 23 - 00022788(0x0)

| סה"כ לתשלום | מחיר לקוט"ש בא"ג | סה"כ צריכה בקוט"ש | קריאה נוכחית | קריאה קודמת | סוג צריכה                | סוג תעריף |
|-------------|------------------|-------------------|--------------|-------------|--------------------------|-----------|
|             |                  |                   | 22/10/21     | 23/09/21    | פרטי חשבון עבור תאריכים: |           |
| 174.15 ₪    | 43.30            | 402.18            | 46,365.82    | 45,963.64   |                          | 757       |

סה"כ לדייר:

| שיא ביקוש | סה"כ     |
|-----------|----------|
| 5.26      | 402.18   |
|           | 174.15 ₪ |

|          |                                  |              |
|----------|----------------------------------|--------------|
| 9.89 ₪   | תשלום קבוע                       |              |
| 0.00 ₪   | תשלום עבור גודל חיבור בKVA (0x0) |              |
| 184.03 ₪ | סה"כ לתשלום                      | לא כולל מע"מ |





25/10/21 תאריך הפקה:  
 22/10/21 תאריך קריאה נוכחית:  
 23/09/21 תאריך קריאה קודמת:

שם דייר: מלונות דן - דירה 6422  
 שם אתר: בתי אלמוג (ישרוטל, מלונות דן, מלכת שבא)

לקוח/ה נכבד/ה, אנו מתכבדים להגיש את חישוב צריכת החשמל לתקופה 22/10/21 - 23/09/21:

מלונות דן - דירה 6411 - 23 - 00022788(0x0)

| סה"כ לתשלום | מחיר לקוט"ש בא"ג | סה"כ צריכה בקוט"ש | קריאה נוכחית | קריאה קודמת | סוג צריכה                | סוג תעריף |
|-------------|------------------|-------------------|--------------|-------------|--------------------------|-----------|
|             |                  |                   | 22/10/21     | 23/09/21    | פרטי חשבון עבור תאריכים: |           |
| 174.15 ₪    | 43.30            | 402.18            | 46,365.82    | 45,963.64   |                          | 757       |

סה"כ לדייר:

| שיא ביקוש | סה"כ     |
|-----------|----------|
| 5.26      | 402.18   |
|           | 174.15 ₪ |

|          |                                  |              |
|----------|----------------------------------|--------------|
| 9.89 ₪   | תשלום קבוע                       |              |
| 0.00 ₪   | תשלום עבור גודל חיבור בKVA (0x0) |              |
| 184.03 ₪ | סה"כ לתשלום                      | לא כולל מע"מ |





25/10/21 תאריך הפקה:  
 22/10/21 תאריך קריאה נוכחית:  
 23/09/21 תאריך קריאה קודמת:

שם דייר: מלונות דן - דירה 6431  
 שם אתר: בתי אלמוג (ישרוטל, מלונות דן, מלכת שבא)

לקוח/ה נכבד/ה, אנו מתכבדים להגיש את חישוב צריכת החשמל לתקופה 22/10/21 - 23/09/21:

מלונות דן - דירה 6431 - 22 - 00022788(0x0)

| סה"כ לתשלום | מחיר לקוט"ש בא"ג | סה"כ צריכה בקוט"ש | קריאה נוכחית | קריאה קודמת | סוג צריכה                | סוג תעריף |
|-------------|------------------|-------------------|--------------|-------------|--------------------------|-----------|
|             |                  |                   | 22/10/21     | 23/09/21    | פרטי חשבון עבור תאריכים: |           |
| 156.94 ₪    | 43.30            | 362.45            | 47,107.07    | 46,744.63   |                          | 757       |

סה"כ לדייר:

| שיא ביקוש | סה"כ     |
|-----------|----------|
| 4.88      | 362.45   |
|           | 156.94 ₪ |

|          |                                  |              |
|----------|----------------------------------|--------------|
| 9.89 ₪   | תשלום קבוע                       |              |
| 0.00 ₪   | תשלום עבור גודל חיבור בKVA (0x0) |              |
| 166.82 ₪ | סה"כ לתשלום                      | לא כולל מע"מ |





25/10/21 תאריך הפקה:  
 22/10/21 תאריך קריאה נוכחית:  
 23/09/21 תאריך קריאה קודמת:

שם דייר: מלונות דן - דירה 6432  
 שם אתר: בתי אלמוג (ישרוטל, מלונות דן, מלכת שבא)

לקוח/ה נכבד/ה, אנו מתכבדים להגיש את חישוב צריכת החשמל לתקופה 22/10/21 - 23/09/21:

מלונות דן - דירה 6432 - 22 - 00022788(0x0)

| סה"כ לתשלום | מחיר לקוט"ש בא"ג | סה"כ צריכה בקוט"ש | קריאה נוכחית | קריאה קודמת | סוג צריכה                | סוג תעריף |
|-------------|------------------|-------------------|--------------|-------------|--------------------------|-----------|
|             |                  |                   | 22/10/21     | 23/09/21    | פרטי חשבון עבור תאריכים: |           |
| 156.94 ₪    | 43.30            | 362.45            | 47,107.07    | 46,744.63   |                          | 757       |

סה"כ לדייר:

| שיא ביקוש | סה"כ     |
|-----------|----------|
| 4.88      | 362.45   |
|           | 156.94 ₪ |

|          |                                  |              |
|----------|----------------------------------|--------------|
| 9.89 ₪   | תשלום קבוע                       |              |
| 0.00 ₪   | תשלום עבור גודל חיבור בKVA (0x0) |              |
| 166.82 ₪ | סה"כ לתשלום                      | לא כולל מע"מ |



25/10/21 תאריך הפקה:  
 22/10/21 תאריך קריאה נכחית:  
 23/09/21 תאריך קריאה קודמת:

שם דייר: מלונות דן - דירה 6441  
 שם אתר: בתי אלמוג (ישרוטל, מלונות דן, מלכת שבא)

לקוח/ה נכבד/ה, אנו מתכבדים להגיש את חישוב צריכת החשמל לתקופה 22/10/21 - 23/09/21:

מלונות דן - דירה 6441 - 21 - 00022788(0x0)

| סה"כ לתשלום | מחיר לקוט"ש בא"ג | סה"כ צריכה בקוט"ש | קריאה נכחית | קריאה קודמת | סוג צריכה                | סוג תעריף |
|-------------|------------------|-------------------|-------------|-------------|--------------------------|-----------|
|             |                  |                   | 22/10/21    | 23/09/21    | פרטי חשבון עבור תאריכים: |           |
| 120.08 ₪    | 43.30            | 277.32            | 51,290.43   | 51,013.10   |                          | 757       |

סה"כ לדייר:

| שיא ביקוש | סה"כ     |
|-----------|----------|
| 4.09      | 277.32   |
|           | 120.08 ₪ |

|          |                                  |              |
|----------|----------------------------------|--------------|
| 9.89 ₪   | תשלום קבוע                       |              |
| 0.00 ₪   | תשלום עבור גודל חיבור בKVA (0x0) |              |
| 129.97 ₪ | סה"כ לתשלום                      | לא כולל מע"מ |



25/10/21 תאריך הפקה:  
 22/10/21 תאריך קריאה נוכחית:  
 23/09/21 תאריך קריאה קודמת:

שם דייר: מלונות דן - דירה 6442  
 שם אתר: בתי אלמוג (ישרוטל, מלונות דן, מלכת שבא)

לקוח/ה נכבד/ה, אנו מתכבדים להגיש את חישוב צריכת החשמל לתקופה 22/10/21 - 23/09/21:

מלונות דן - דירה 6422 - 21 - 00022788(0x0)

| סוג תעריף                | סוג צריכה | קריאה קודמת | קריאה נוכחית | סה"כ צריכה בקוט"ש | מחיר לקוט"ש בא"ג | סה"כ לתשלום |
|--------------------------|-----------|-------------|--------------|-------------------|------------------|-------------|
| פרטי חשבון עבור תאריכים: |           | 23/09/21    | 22/10/21     |                   |                  |             |
| 757                      |           | 51,013.10   | 51,290.43    | 277.32            | 43.30            | 120.08 ₪    |

סה"כ לדייר:

| שיא ביקוש | סה"כ     |
|-----------|----------|
| 4.09      | 277.32   |
|           | 120.08 ₪ |

|          |                                  |              |
|----------|----------------------------------|--------------|
| 9.89 ₪   | תשלום קבוע                       |              |
| 0.00 ₪   | תשלום עבור גודל חיבור בKVA (0x0) |              |
| 129.97 ₪ | סה"כ לתשלום                      | לא כולל מע"מ |



25/10/21 תאריך הפקה:  
 22/10/21 תאריך קריאה נוכחית:  
 23/09/21 תאריך קריאה קודמת:

**שם דייר:** מלונות דן - דירה 6451  
**שם אתר:** בתי אלמוג (ישרוטל, מלונות דן, מלכת שבא)

**לקוח/ה נכבד/ה, אנו מתכבדים להגיש את חישוב צריכת החשמל לתקופה 22/10/21 - 23/09/21:**

**מלונות דן - דירה 6451 - 20 - 00022788(0x0)**

| סוג תעריף                | סוג צריכה | קריאה קודמת | קריאה נוכחית | סה"כ צריכה בקוט"ש | מחיר לקוט"ש בא"ג | סה"כ לתשלום |
|--------------------------|-----------|-------------|--------------|-------------------|------------------|-------------|
| פרטי חשבון עבור תאריכים: |           | 23/09/21    | 22/10/21     |                   |                  |             |
| 757                      |           | 50,636.53   | 50,926.06    | 289.53            | 43.30            | 125.37 ₪    |

**סה"כ לדייר:**

| שיא ביקוש | סה"כ     |
|-----------|----------|
| 4.63      | 289.53   |
|           | 125.37 ₪ |

|          |   |                     |
|----------|---|---------------------|
| 9.89 ₪   | <b>תשלום קבוע</b>                       |                     |
| 0.00 ₪   | <b>תשלום עבור גודל חיבור בKVA (0x0)</b> |                     |
| 135.25 ₪ | <b>סה"כ לתשלום</b>                      | <b>לא כולל מע"מ</b> |



25/10/21 תאריך הפקה:  
 22/10/21 תאריך קריאה נוכחית:  
 23/09/21 תאריך קריאה קודמת:

שם דייר: מלונות דן - דירה 6452  
 שם אתר: בתי אלמוג (ישרוטל, מלונות דן, מלכת שבא)

לקוח/ה נכבד/ה, אנו מתכבדים להגיש את חישוב צריכת החשמל לתקופה 22/10/21 - 23/09/21:

מלונות דן - דירה 6452 - 20 - 00022788(0x0)

| סוג תעריף                | סוג צריכה | קריאה קודמת | קריאה נוכחית | סה"כ צריכה בקוט"ש | מחיר לקוט"ש בא"ג | סה"כ לתשלום |
|--------------------------|-----------|-------------|--------------|-------------------|------------------|-------------|
| פרטי חשבון עבור תאריכים: |           | 23/09/21    | 22/10/21     |                   |                  |             |
| 757                      |           | 50,636.53   | 50,926.06    | 289.53            | 43.30            | 125.37 ₪    |

סה"כ לדייר:

| שיא ביקוש | סה"כ     |
|-----------|----------|
| 4.63      | 289.53   |
|           | 125.37 ₪ |

|          |                                  |              |
|----------|----------------------------------|--------------|
| 9.89 ₪   | תשלום קבוע                       |              |
| 0.00 ₪   | תשלום עבור גודל חיבור בKVA (0x0) |              |
| 135.25 ₪ | סה"כ לתשלום                      | לא כולל מע"מ |





25/10/21 תאריך הפקה:  
 22/10/21 תאריך קריאה נוכחית:  
 23/09/21 תאריך קריאה קודמת:

שם דייר: מלונות דן - דירה 6461  
 שם אתר: בתי אלמוג (ישרוטל, מלונות דן, מלכת שבא)

לקוח/ה נכבד/ה, אנו מתכבדים להגיש את חישוב צריכת החשמל לתקופה 22/10/21 - 23/09/21:

מלונות דן - דירה 6461 - 19 - 00022788(0x0)

| סה"כ לתשלום | מחיר לקוט"ש בא"ג | סה"כ צריכה בקוט"ש | קריאה נוכחית | קריאה קודמת | סוג צריכה                | סוג תעריף |
|-------------|------------------|-------------------|--------------|-------------|--------------------------|-----------|
|             |                  |                   | 22/10/21     | 23/09/21    | פרטי חשבון עבור תאריכים: |           |
| ₪ 87.05     | 43.30            | 201.03            | 37,215.12    | 37,014.09   |                          | 757       |

סה"כ לדייר:

| שיא ביקוש | סה"כ    |
|-----------|---------|
| 4.33      | 201.03  |
|           | ₪ 87.05 |

|         |                                  |              |
|---------|----------------------------------|--------------|
| ₪ 9.89  | תשלום קבוע                       |              |
| ₪ 0.00  | תשלום עבור גודל חיבור בKVA (0x0) |              |
| ₪ 96.93 | סה"כ לתשלום                      | לא כולל מע"מ |



25/10/21 תאריך הפקה:  
 22/10/21 תאריך קריאה נוכחית:  
 23/09/21 תאריך קריאה קודמת:

שם דייר: מלונות דן - דירה 6462  
 שם אתר: בתי אלמוג (ישרוטל, מלונות דן, מלכת שבא)

לקוח/ה נכבד/ה, אנו מתכבדים להגיש את חישוב צריכת החשמל לתקופה 22/10/21 - 23/09/21:

מלונות דן - דירה 6462 - 19 - 00022788(0x0)

| סוג תעריף                | סוג צריכה | קריאה קודמת | קריאה נוכחית | סה"כ צריכה בקוט"ש | מחיר לקוט"ש בא"ג | סה"כ לתשלום |
|--------------------------|-----------|-------------|--------------|-------------------|------------------|-------------|
| פרטי חשבון עבור תאריכים: |           | 23/09/21    | 22/10/21     |                   |                  |             |
| 757                      |           | 37,014.09   | 37,215.12    | 201.03            | 43.30            | 87.05 ₪     |

סה"כ לדייר:

| שיא ביקוש | סה"כ    |
|-----------|---------|
| 4.33      | 201.03  |
|           | 87.05 ₪ |

|         |                                  |              |
|---------|----------------------------------|--------------|
| 9.89 ₪  | תשלום קבוע                       |              |
| 0.00 ₪  | תשלום עבור גודל חיבור בKVA (0x0) |              |
| 96.93 ₪ | סה"כ לתשלום                      | לא כולל מע"מ |



25/10/21 תאריך הפקה:  
 22/10/21 תאריך קריאה נוכחית:  
 23/09/21 תאריך קריאה קודמת:

שם דייר: מלונות דן - דירה 6471  
 שם אתר: בתי אלמוג (ישרוטל, מלונות דן, מלכת שבא)

לקוח/ה נכבד/ה, אנו מתכבדים להגיש את חישוב צריכת החשמל לתקופה 22/10/21 - 23/09/21:

מלונות דן - דירה 6471 - 18 - 00022788(0x0)

| סוג תעריף                | סוג צריכה | קריאה קודמת | קריאה נוכחית | סה"כ צריכה בקוט"ש | מחיר לקוט"ש בא"ג | סה"כ לתשלום |
|--------------------------|-----------|-------------|--------------|-------------------|------------------|-------------|
| פרטי חשבון עבור תאריכים: |           | 23/09/21    | 22/10/21     |                   |                  |             |
| 757                      |           | 46,790.61   | 47,016.21    | 225.60            | 43.30            | 97.68 ₪     |

סה"כ לדייר:

| שיא ביקוש | סה"כ    |
|-----------|---------|
| 4.25      | 225.60  |
|           | 97.68 ₪ |

|          |                                  |              |
|----------|----------------------------------|--------------|
| 9.89 ₪   | תשלום קבוע                       |              |
| 0.00 ₪   | תשלום עבור גודל חיבור בKVA (0x0) |              |
| 107.57 ₪ | סה"כ לתשלום                      | לא כולל מע"מ |





25/10/21 תאריך הפקה:  
 22/10/21 תאריך קריאה נוכחית:  
 23/09/21 תאריך קריאה קודמת:

שם דייר: מלונות דן - דירה 6472  
 שם אתר: בתי אלמוג (ישרוטל, מלונות דן, מלכת שבא)

לקוח/ה נכבד/ה, אנו מתכבדים להגיש את חישוב צריכת החשמל לתקופה 22/10/21 - 23/09/21:

מלונות דן - דירה 6472 - 18 - 00022788(0x0)

| סה"כ לתשלום | מחיר לקוט"ש בא"ג | סה"כ צריכה בקוט"ש | קריאה נוכחית | קריאה קודמת | סוג צריכה                | סוג תעריף |
|-------------|------------------|-------------------|--------------|-------------|--------------------------|-----------|
|             |                  |                   | 22/10/21     | 23/09/21    | פרטי חשבון עבור תאריכים: |           |
| ₪ 97.68     | 43.30            | 225.60            | 47,016.21    | 46,790.61   |                          | 757       |

סה"כ לדייר:

| שיא ביקוש | סה"כ    |
|-----------|---------|
| 4.25      | 225.60  |
|           | ₪ 97.68 |

|          |                                  |              |
|----------|----------------------------------|--------------|
| ₪ 9.89   | תשלום קבוע                       |              |
| ₪ 0.00   | תשלום עבור גודל חיבור בKVA (0x0) |              |
| ₪ 107.57 | סה"כ לתשלום                      | לא כולל מע"מ |





25/10/21 תאריך הפקה:  
 22/10/21 תאריך קריאה נוכחית:  
 23/09/21 תאריך קריאה קודמת:

שם דייר: מלונות דן - דירה 6511  
 שם אתר: בתי אלמוג (ישרוטל, מלונות דן, מלכת שבא)

לקוח/ה נכבד/ה, אנו מתכבדים להגיש את חישוב צריכת החשמל לתקופה 22/10/21 - 23/09/21:

מלונות דן - דירה 6511 - 7 - 00022538 (0x0)

| סוג תעריף                | סוג צריכה | קריאה קודמת | קריאה נוכחית | סה"כ צריכה בקוט"ש | מחיר לקוט"ש בא"ג | סה"כ לתשלום |
|--------------------------|-----------|-------------|--------------|-------------------|------------------|-------------|
| פרטי חשבון עבור תאריכים: |           | 23/09/21    | 22/10/21     |                   |                  |             |
| 757                      |           | 47,649.37   | 47,958.88    | 309.50            | 43.30            | 134.02 ₪    |

סה"כ לדייר:

| שיא ביקוש | סה"כ     |
|-----------|----------|
| 4.80      | 309.50   |
|           | 134.02 ₪ |

|          |                                   |              |
|----------|-----------------------------------|--------------|
| 9.89 ₪   | תשלום קבוע                        |              |
| 0.00 ₪   | תשלום עבור גודל חיבור ב KVA (0x0) |              |
| 143.90 ₪ | סה"כ לתשלום                       | לא כולל מע"מ |





25/10/21 תאריך הפקה:  
 22/10/21 תאריך קריאה נוכחית:  
 23/09/21 תאריך קריאה קודמת:

שם דייר: מלונות דן - דירה 6512  
 שם אתר: בתי אלמוג (ישרוטל, מלונות דן, מלכת שבא)

לקוח/ה נכבד/ה, אנו מתכבדים להגיש את חישוב צריכת החשמל לתקופה 22/10/21 - 23/09/21:

מלונות דן - דירה 6512 - 7 - 00022538(0x0)

| סוג תעריף                | סוג צריכה | קריאה קודמת | קריאה נוכחית | סה"כ צריכה בקוט"ש | מחיר לקוט"ש בא"ג | סה"כ לתשלום |
|--------------------------|-----------|-------------|--------------|-------------------|------------------|-------------|
| פרטי חשבון עבור תאריכים: |           | 23/09/21    | 22/10/21     |                   |                  |             |
| 757                      |           | 47,649.37   | 47,958.88    | 309.50            | 43.30            | 134.02 ₪    |

סה"כ לדייר:

| שיא ביקוש | סה"כ     |
|-----------|----------|
| 4.80      | 309.50   |
|           | 134.02 ₪ |

|          |                                  |              |
|----------|----------------------------------|--------------|
| 9.89 ₪   | תשלום קבוע                       |              |
| 0.00 ₪   | תשלום עבור גודל חיבור בKVA (0x0) |              |
| 143.90 ₪ | סה"כ לתשלום                      | לא כולל מע"מ |





25/10/21 תאריך הפקה:  
 22/10/21 תאריך קריאה נוכחית:  
 23/09/21 תאריך קריאה קודמת:

שם דייר: מלונות דן - דירה 6521  
 שם אתר: בתי אלמוג (ישרוטל, מלונות דן, מלכת שבא)

לקוח/ה נכבד/ה, אנו מתכבדים להגיש את חישוב צריכת החשמל לתקופה 22/10/21 - 23/09/21:

מלונות דן - דירה 6521 - 6 - 00022538(0x0)

| סה"כ לתשלום | מחיר לקוט"ש בא"ג | סה"כ צריכה בקוט"ש | קריאה נוכחית | קריאה קודמת | סוג צריכה                | סוג תעריף |
|-------------|------------------|-------------------|--------------|-------------|--------------------------|-----------|
|             |                  |                   | 22/10/21     | 23/09/21    | פרטי חשבון עבור תאריכים: |           |
| 106.62 ₪    | 43.30            | 246.23            | 54,368.40    | 54,122.18   |                          | 757       |

סה"כ לדייר:

| שיא ביקוש | סה"כ     |
|-----------|----------|
| 3.91      | 246.23   |
|           | 106.62 ₪ |

|          |                                  |              |
|----------|----------------------------------|--------------|
| 9.89 ₪   | תשלום קבוע                       |              |
| 0.00 ₪   | תשלום עבור גודל חיבור בKVA (0x0) |              |
| 116.50 ₪ | סה"כ לתשלום                      | לא כולל מע"מ |





25/10/21 תאריך הפקה:  
 22/10/21 תאריך קריאה נוכחית:  
 23/09/21 תאריך קריאה קודמת:

שם דייר: מלונות דן - דירה 6522  
 שם אתר: בתי אלמוג (ישרוטל, מלונות דן, מלכת שבא)

לקוח/ה נכבד/ה, אנו מתכבדים להגיש את חישוב צריכת החשמל לתקופה 22/10/21 - 23/09/21:

מלונות דן - דירה 6522 - 6 - 00022538(0x0)

| סוג תעריף                | סוג צריכה | קריאה קודמת | קריאה נוכחית | סה"כ צריכה בקוט"ש | מחיר לקוט"ש בא"ג | סה"כ לתשלום |
|--------------------------|-----------|-------------|--------------|-------------------|------------------|-------------|
| פרטי חשבון עבור תאריכים: |           | 23/09/21    | 22/10/21     |                   |                  |             |
| 757                      |           | 54,122.18   | 54,368.40    | 246.23            | 43.30            | 106.62 ₪    |

סה"כ לדייר:

| שיא ביקוש | סה"כ     |
|-----------|----------|
| 3.91      | 246.23   |
|           | 106.62 ₪ |

|          |                                  |              |
|----------|----------------------------------|--------------|
| 9.89 ₪   | תשלום קבוע                       |              |
| 0.00 ₪   | תשלום עבור גודל חיבור בKVA (0x0) |              |
| 116.50 ₪ | סה"כ לתשלום                      | לא כולל מע"מ |





25/10/21 תאריך הפקה:  
 22/10/21 תאריך קריאה נוכחית:  
 23/09/21 תאריך קריאה קודמת:

שם דייר: מלונות דן - דירה 6531  
 שם אתר: בתי אלמוג (ישרוטל, מלונות דן, מלכת שבא)

לקוח/ה נכבד/ה, אנו מתכבדים להגיש את חישוב צריכת החשמל לתקופה 22/10/21 - 23/09/21:

מלונות דן - דירה 6531 - 5 - 00022538(0x0)

| סוג תעריף                | סוג צריכה | קריאה קודמת | קריאה נוכחית | סה"כ צריכה בקוט"ש | מחיר לקוט"ש בא"ג | סה"כ לתשלום |
|--------------------------|-----------|-------------|--------------|-------------------|------------------|-------------|
| פרטי חשבון עבור תאריכים: |           | 23/09/21    | 22/10/21     |                   |                  |             |
| 757                      |           | 42,906.48   | 43,241.24    | 334.76            | 43.30            | 144.95 ₪    |

סה"כ לדייר:

| שיא ביקוש | סה"כ     |
|-----------|----------|
| 4.39      | 334.76   |
|           | 144.95 ₪ |

|          |                                  |              |
|----------|----------------------------------|--------------|
| 9.89 ₪   | תשלום קבוע                       |              |
| 0.00 ₪   | תשלום עבור גודל חיבור בKVA (0x0) |              |
| 154.83 ₪ | סה"כ לתשלום                      | לא כולל מע"מ |





25/10/21 תאריך הפקה:  
 22/10/21 תאריך קריאה נוכחית:  
 23/09/21 תאריך קריאה קודמת:

שם דייר: מלונות דן - דירה 6532  
 שם אתר: בתי אלמוג (ישרוטל, מלונות דן, מלכת שבא)

לקוח/ה נכבד/ה, אנו מתכבדים להגיש את חישוב צריכת החשמל לתקופה 22/10/21 - 23/09/21:

מלונות דן - דירה 6532 - 5 - 00022538(0x0)

| סוג תעריף                | סוג צריכה | קריאה קודמת | קריאה נוכחית | סה"כ צריכה בקוט"ש | מחיר לקוט"ש בא"ג | סה"כ לתשלום |
|--------------------------|-----------|-------------|--------------|-------------------|------------------|-------------|
| פרטי חשבון עבור תאריכים: |           | 23/09/21    | 22/10/21     |                   |                  |             |
| 757                      |           | 42,906.48   | 43,241.24    | 334.76            | 43.30            | 144.95 ₪    |

סה"כ לדייר:

| שיא ביקוש | סה"כ     |
|-----------|----------|
| 4.39      | 334.76   |
|           | 144.95 ₪ |

|          |                                  |              |
|----------|----------------------------------|--------------|
| 9.89 ₪   | תשלום קבוע                       |              |
| 0.00 ₪   | תשלום עבור גודל חיבור בKVA (0x0) |              |
| 154.83 ₪ | סה"כ לתשלום                      | לא כולל מע"מ |





25/10/21 תאריך הפקה:  
 22/10/21 תאריך קריאה נכחית:  
 23/09/21 תאריך קריאה קודמת:

שם דייר: מלונות דן - דירה 6541  
 שם אתר: בתי אלמוג (ישרוטל, מלונות דן, מלכת שבא)

לקוח/ה נכבד/ה, אנו מתכבדים להגיש את חישוב צריכת החשמל לתקופה 22/10/21 - 23/09/21:

מלונות דן - דירה 6541 - 4 - 00022538(0x0)

| סה"כ לתשלום | מחיר לקוט"ש בא"ג | סה"כ צריכה בקוט"ש | קריאה נכחית | קריאה קודמת | סוג צריכה                | סוג תעריף |
|-------------|------------------|-------------------|-------------|-------------|--------------------------|-----------|
|             |                  |                   | 22/10/21    | 23/09/21    | פרטי חשבון עבור תאריכים: |           |
| ₪ 136.90    | 43.30            | 316.16            | 51,047.86   | 50,731.70   |                          | 757       |

סה"כ לדייר:

| שיא ביקוש | סה"כ     |
|-----------|----------|
| 5.16      | 316.16   |
|           | ₪ 136.90 |

|          |                                  |              |
|----------|----------------------------------|--------------|
| ₪ 9.89   | תשלום קבוע                       |              |
| ₪ 0.00   | תשלום עבור גודל חיבור בKVA (0x0) |              |
| ₪ 146.78 | סה"כ לתשלום                      | לא כולל מע"מ |





25/10/21 תאריך הפקה:  
 22/10/21 תאריך קריאה נכחית:  
 23/09/21 תאריך קריאה קודמת:

שם דייר: מלונות דן - דירה 6542  
 שם אתר: בתי אלמוג (ישרוטל, מלונות דן, מלכת שבא)

לקוח/ה נכבד/ה, אנו מתכבדים להגיש את חישוב צריכת החשמל לתקופה 22/10/21 - 23/09/21:

מלונות דן - דירה 6542 - 4 - 00022538(0x0)

| סוג תעריף                | סוג צריכה | קריאה קודמת | קריאה נכחית | סה"כ צריכה בקוט"ש | מחיר לקוט"ש בא"ג | סה"כ לתשלום |
|--------------------------|-----------|-------------|-------------|-------------------|------------------|-------------|
| פרטי חשבון עבור תאריכים: |           | 23/09/21    | 22/10/21    |                   |                  |             |
| 757                      |           | 50,731.70   | 51,047.86   | 316.16            | 43.30            | 136.90 ₪    |

סה"כ לדייר:

| שיא ביקוש | סה"כ     |
|-----------|----------|
| 5.16      | 316.16   |
|           | 136.90 ₪ |

|          |                                  |              |
|----------|----------------------------------|--------------|
| 9.89 ₪   | תשלום קבוע                       |              |
| 0.00 ₪   | תשלום עבור גודל חיבור בKVA (0x0) |              |
| 146.78 ₪ | סה"כ לתשלום                      | לא כולל מע"מ |





25/10/21 תאריך הפקה:  
 22/10/21 תאריך קריאה נוכחית:  
 23/09/21 תאריך קריאה קודמת:

**שם דייר:** מלונות דן - דירה 6511  
**שם אתר:** בתי אלמוג (ישרוטל, מלונות דן, מלכת שבא)

**לקוח/ה נכבד/ה, אנו מתכבדים להגיש את חישוב צריכת החשמל לתקופה 22/10/21 - 23/09/21:**

**מלונות דן - דירה 6511 - 3 - 00022538(0x0)**

| סוג תעריף                | סוג צריכה | קריאה קודמת | קריאה נוכחית | סה"כ צריכה בקוט"ש | מחיר לקוט"ש בא"ג | סה"כ לתשלום |
|--------------------------|-----------|-------------|--------------|-------------------|------------------|-------------|
| פרטי חשבון עבור תאריכים: |           | 23/09/21    | 22/10/21     |                   |                  |             |
| 757                      |           | 61,730.45   | 62,059.12    | 328.67            | 43.30            | 142.31 ₪    |

**סה"כ לדייר:**

| שיא ביקוש | סה"כ     |
|-----------|----------|
| 4.09      | 328.67   |
|           | 142.31 ₪ |

|          |   |                     |
|----------|---|---------------------|
| 9.89 ₪   | <b>תשלום קבוע</b>                       |                     |
| 0.00 ₪   | <b>תשלום עבור גודל חיבור בKVA (0x0)</b> |                     |
| 152.20 ₪ | <b>סה"כ לתשלום</b>                      | <b>לא כולל מע"מ</b> |





25/10/21 תאריך הפקה:  
 22/10/21 תאריך קריאה נוכחית:  
 23/09/21 תאריך קריאה קודמת:

שם דייר: מלונות דן - דירה 6552  
 שם אתר: בתי אלמוג (ישרוטל, מלונות דן, מלכת שבא)

לקוח/ה נכבד/ה, אנו מתכבדים להגיש את חישוב צריכת החשמל לתקופה 22/10/21 - 23/09/21:

מלונות דן - דירה 6552 - 3 - 00022538(0x0)

| סוג תעריף                | סוג צריכה | קריאה קודמת | קריאה נוכחית | סה"כ צריכה בקוט"ש | מחיר לקוט"ש בא"ג | סה"כ לתשלום |
|--------------------------|-----------|-------------|--------------|-------------------|------------------|-------------|
| פרטי חשבון עבור תאריכים: |           | 23/09/21    | 22/10/21     |                   |                  |             |
| 757                      |           | 61,730.45   | 62,059.12    | 328.67            | 43.30            | 142.31 ₪    |

סה"כ לדייר:

| שיא ביקוש | סה"כ     |
|-----------|----------|
| 4.09      | 328.67   |
|           | 142.31 ₪ |

|          |                                  |              |
|----------|----------------------------------|--------------|
| 9.89 ₪   | תשלום קבוע                       |              |
| 0.00 ₪   | תשלום עבור גודל חיבור בKVA (0x0) |              |
| 152.20 ₪ | סה"כ לתשלום                      | לא כולל מע"מ |





25/10/21 תאריך הפקה:  
 22/10/21 תאריך קריאה נוכחית:  
 23/09/21 תאריך קריאה קודמת:

שם דייר: מלונות דן - דירה 6561  
 שם אתר: בתי אלמוג (ישרוטל, מלונות דן, מלכת שבא)

לקוח/ה נכבד/ה, אנו מתכבדים להגיש את חישוב צריכת החשמל לתקופה 22/10/21 - 23/09/21:

מלונות דן - דירה 6561 - 2 - 00022538(0x0)

| סוג תעריף                | סוג צריכה | קריאה קודמת | קריאה נוכחית | סה"כ צריכה בקוט"ש | מחיר לקוט"ש בא"ג | סה"כ לתשלום |
|--------------------------|-----------|-------------|--------------|-------------------|------------------|-------------|
| פרטי חשבון עבור תאריכים: |           | 23/09/21    | 22/10/21     |                   |                  |             |
| 757                      |           | 56,925.08   | 57,152.96    | 227.88            | 43.30            | 98.67 ₪     |

סה"כ לדייר:

| שיא ביקוש | סה"כ    |
|-----------|---------|
| 3.84      | 227.88  |
|           | 98.67 ₪ |

|          |                                  |              |
|----------|----------------------------------|--------------|
| 9.89 ₪   | תשלום קבוע                       |              |
| 0.00 ₪   | תשלום עבור גודל חיבור בKVA (0x0) |              |
| 108.56 ₪ | סה"כ לתשלום                      | לא כולל מע"מ |





25/10/21 תאריך הפקדה:  
 22/10/21 תאריך קריאה נוכחית:  
 23/09/21 תאריך קריאה קודמת:

שם דייר: מלונות דן - דירה 6562  
 שם אתר: בתי אלמוג (ישרוטל, מלונות דן, מלכת שבא)

לקוח/ה נכבד/ה, אנו מתכבדים להגיש את חישוב צריכת החשמל לתקופה 22/10/21 - 23/09/21:

מלונות דן - דירה 6562 - 2 - 00022538(0x0)

| סוג תעריף                | סוג צריכה | קריאה קודמת | קריאה נוכחית | סה"כ צריכה בקוט"ש | מחיר לקוט"ש בא"ג | סה"כ לתשלום |
|--------------------------|-----------|-------------|--------------|-------------------|------------------|-------------|
| פרטי חשבון עבור תאריכים: |           | 23/09/21    | 22/10/21     |                   |                  |             |
| 757                      |           | 56,925.08   | 57,152.96    | 227.88            | 43.30            | 98.67 ₪     |

סה"כ לדייר:

| שיא ביקוש | סה"כ    |
|-----------|---------|
| 3.84      | 227.88  |
|           | 98.67 ₪ |

|          |                                  |              |
|----------|----------------------------------|--------------|
| 9.89 ₪   | תשלום קבוע                       |              |
| 0.00 ₪   | תשלום עבור גודל חיבור בKVA (0x0) |              |
| 108.56 ₪ | סה"כ לתשלום                      | לא כולל מע"מ |



25/10/21 תאריך הפקה:  
 22/10/21 תאריך קריאה נוכחית:  
 23/09/21 תאריך קריאה קודמת:

שם דייר: מלונות דן - דירה 6571  
 שם אתר: בתי אלמוג (ישרוטל, מלונות דן, מלכת שבא)

לקוח/ה נכבד/ה, אנו מתכבדים להגיש את חישוב צריכת החשמל לתקופה 22/10/21 - 23/09/21:

מלונות דן - דירה 6571 - 1 - 00022538 (0x0)

| סוג תעריף                | סוג צריכה | קריאה קודמת | קריאה נוכחית | סה"כ צריכה בקוט"ש | מחיר לקוט"ש בא"ג | סה"כ לתשלום |
|--------------------------|-----------|-------------|--------------|-------------------|------------------|-------------|
| פרטי חשבון עבור תאריכים: |           | 23/09/21    | 22/10/21     |                   |                  |             |
| 757                      |           | 41,056.24   | 41,296.32    | 240.08            | 43.30            | 103.95 ₪    |

סה"כ לדייר:

| שיא ביקוש | סה"כ     |
|-----------|----------|
| 4.39      | 240.08   |
|           | 103.95 ₪ |

|          |                                  |              |
|----------|----------------------------------|--------------|
| 9.89 ₪   | תשלום קבוע                       |              |
| 0.00 ₪   | תשלום עבור גודל חיבור בKVA (0x0) |              |
| 113.84 ₪ | סה"כ לתשלום                      | לא כולל מע"מ |



25/10/21 תאריך הפקה:  
 22/10/21 תאריך קריאה נוכחית:  
 23/09/21 תאריך קריאה קודמת:

שם דייר: מלונות דן - דירה 6572  
 שם אתר: בתי אלמוג (ישרוטל, מלונות דן, מלכת שבא)

לקוח/ה נכבד/ה, אנו מתכבדים להגיש את חישוב צריכת החשמל לתקופה 22/10/21 - 23/09/21:

מלונות דן - דירה 6572 - 1 - 00022538(0x0)

| סוג תעריף                | סוג צריכה | קריאה קודמת | קריאה נוכחית | סה"כ צריכה בקוט"ש | מחיר לקוט"ש בא"ג | סה"כ לתשלום |
|--------------------------|-----------|-------------|--------------|-------------------|------------------|-------------|
| פרטי חשבון עבור תאריכים: |           | 23/09/21    | 22/10/21     |                   |                  |             |
| 757                      |           | 41,056.24   | 41,296.32    | 240.08            | 43.30            | 103.95 ₪    |

סה"כ לדייר:

| שיא ביקוש | סה"כ     |
|-----------|----------|
| 4.39      | 240.08   |
|           | 103.95 ₪ |

|          |                                  |              |
|----------|----------------------------------|--------------|
| 9.89 ₪   | תשלום קבוע                       |              |
| 0.00 ₪   | תשלום עבור גודל חיבור בKVA (0x0) |              |
| 113.84 ₪ | סה"כ לתשלום                      | לא כולל מע"מ |





25/10/21 תאריך הפקה:  
 22/10/21 תאריך קריאה נוכחית:  
 23/09/21 תאריך קריאה קודמת:

שם דייר: מלונות דן - דירה 6611  
 שם אתר: בתי אלמוג (ישרוטל, מלונות דן, מלכת שבא)

לקוח/ה נכבד/ה, אנו מתכבדים להגיש את חישוב צריכת החשמל לתקופה 22/10/21 - 23/09/21:

מלונות דן - דירה 6611 - 16 - 00022538(0x0)

| סה"כ לתשלום | מחיר לקוט"ש בא"ג | סה"כ צריכה בקוט"ש | קריאה נוכחית | קריאה קודמת | סוג צריכה                | סוג תעריף |
|-------------|------------------|-------------------|--------------|-------------|--------------------------|-----------|
|             |                  |                   | 22/10/21     | 23/09/21    | פרטי חשבון עבור תאריכים: |           |
| 112.42 ₪    | 43.30            | 259.62            | 47,809.69    | 47,550.07   |                          | 757       |

סה"כ לדייר:

| שיא ביקוש | סה"כ     |
|-----------|----------|
| 3.98      | 259.62   |
|           | 112.42 ₪ |

|          |                                  |              |
|----------|----------------------------------|--------------|
| 9.89 ₪   | תשלום קבוע                       |              |
| 0.00 ₪   | תשלום עבור גודל חיבור בKVA (0x0) |              |
| 122.30 ₪ | סה"כ לתשלום                      | לא כולל מע"מ |





25/10/21 תאריך הפקה:  
 22/10/21 תאריך קריאה נוכחית:  
 23/09/21 תאריך קריאה קודמת:

שם דייר: מלונות דן - דירה 6612  
 שם אתר: בתי אלמוג (ישרוטל, מלונות דן, מלכת שבא)

לקוח/ה נכבד/ה, אנו מתכבדים להגיש את חישוב צריכת החשמל לתקופה 22/10/21 - 23/09/21:

מלונות דן - דירה 6612 - 16 - 00022538(0x0)

| סוג תעריף                | סוג צריכה | קריאה קודמת | קריאה נוכחית | סה"כ צריכה בקוט"ש | מחיר לקוט"ש בא"ג | סה"כ לתשלום |
|--------------------------|-----------|-------------|--------------|-------------------|------------------|-------------|
| פרטי חשבון עבור תאריכים: |           | 23/09/21    | 22/10/21     |                   |                  |             |
| 757                      |           | 47,550.07   | 47,809.69    | 259.62            | 43.30            | 112.42 ₪    |

סה"כ לדייר:

| שיא ביקוש | סה"כ     |
|-----------|----------|
| 3.98      | 259.62   |
|           | 112.42 ₪ |

|          |                                  |              |
|----------|----------------------------------|--------------|
| 9.89 ₪   | תשלום קבוע                       |              |
| 0.00 ₪   | תשלום עבור גודל חיבור בKVA (0x0) |              |
| 122.30 ₪ | סה"כ לתשלום                      | לא כולל מע"מ |



25/10/21 תאריך הפקה:  
 22/10/21 תאריך קריאה נוכחית:  
 23/09/21 תאריך קריאה קודמת:

שם דייר: מלונות דן - דירה 6621  
 שם אתר: בתי אלמוג (ישרוטל, מלונות דן, מלכת שבא)

לקוח/ה נכבד/ה, אנו מתכבדים להגיש את חישוב צריכת החשמל לתקופה 22/10/21 - 23/09/21:

מלונות דן - דירה 6621 - 15 - 00022538(0x0)

| סה"כ לתשלום | מחיר לקוט"ש בא"ג | סה"כ צריכה בקוט"ש | קריאה נוכחית | קריאה קודמת | סוג צריכה                | סוג תעריף |
|-------------|------------------|-------------------|--------------|-------------|--------------------------|-----------|
|             |                  |                   | 22/10/21     | 23/09/21    | פרטי חשבון עבור תאריכים: |           |
| 183.01 ₪    | 43.30            | 422.66            | 43,509.99    | 43,087.33   |                          | 757       |

סה"כ לדייר:

| שיא ביקוש | סה"כ     |
|-----------|----------|
| 5.04      | 422.66   |
|           | 183.01 ₪ |

|          |                                  |              |
|----------|----------------------------------|--------------|
| 9.89 ₪   | תשלום קבוע                       |              |
| 0.00 ₪   | תשלום עבור גודל חיבור בKVA (0x0) |              |
| 192.90 ₪ | סה"כ לתשלום                      | לא כולל מע"מ |



25/10/21 תאריך הפקה:  
 22/10/21 תאריך קריאה נוכחית:  
 23/09/21 תאריך קריאה קודמת:

שם דייר: מלונות דן - דירה 6622  
 שם אתר: בתי אלמוג (ישרוטל, מלונות דן, מלכת שבא)

לקוח/ה נכבד/ה, אנו מתכבדים להגיש את חישוב צריכת החשמל לתקופה 22/10/21 - 23/09/21:

מלונות דן - דירה 6622 - 15 - 00022538(0x0)

| סה"כ לתשלום | מחיר לקוט"ש בא"ג | סה"כ צריכה בקוט"ש | קריאה נוכחית | קריאה קודמת | סוג צריכה                | סוג תעריף |
|-------------|------------------|-------------------|--------------|-------------|--------------------------|-----------|
|             |                  |                   | 22/10/21     | 23/09/21    | פרטי חשבון עבור תאריכים: |           |
| 183.01 ₪    | 43.30            | 422.66            | 43,509.99    | 43,087.33   |                          | 757       |

סה"כ לדייר:

| שיא ביקוש | סה"כ     |
|-----------|----------|
| 5.04      | 422.66   |
|           | 183.01 ₪ |

|          |                                  |              |
|----------|----------------------------------|--------------|
| 9.89 ₪   | תשלום קבוע                       |              |
| 0.00 ₪   | תשלום עבור גודל חיבור בKVA (0x0) |              |
| 192.90 ₪ | סה"כ לתשלום                      | לא כולל מע"מ |





25/10/21 תאריך הפקה:  
 22/10/21 תאריך קריאה נוכחית:  
 23/09/21 תאריך קריאה קודמת:

שם דייר: מלונות דן - דירה 6631  
 שם אתר: בתי אלמוג (ישרוטל, מלונות דן, מלכת שבא)

לקוח/ה נכבד/ה, אנו מתכבדים להגיש את חישוב צריכת החשמל לתקופה 22/10/21 - 23/09/21:

מלונות דן - דירה 6631 - 14 - 00022538(0x0)

| סה"כ לתשלום | מחיר לקוט"ש בא"ג | סה"כ צריכה בקוט"ש | קריאה נוכחית | קריאה קודמת | סוג צריכה                | סוג תעריף |
|-------------|------------------|-------------------|--------------|-------------|--------------------------|-----------|
|             |                  |                   | 22/10/21     | 23/09/21    | פרטי חשבון עבור תאריכים: |           |
| 241.40 ₪    | 43.30            | 557.51            | 56,294.21    | 55,736.70   |                          | 757       |

סה"כ לדייר:

| שיא ביקוש | סה"כ     |
|-----------|----------|
| 5.36      | 557.51   |
|           | 241.40 ₪ |

|          |                                  |              |
|----------|----------------------------------|--------------|
| 9.89 ₪   | תשלום קבוע                       |              |
| 0.00 ₪   | תשלום עבור גודל חיבור בKVA (0x0) |              |
| 251.29 ₪ | סה"כ לתשלום                      | לא כולל מע"מ |





25/10/21 תאריך הפקה:  
 22/10/21 תאריך קריאה נוכחית:  
 23/09/21 תאריך קריאה קודמת:

שם דייר: מלונות דן - דירה 6632  
 שם אתר: בתי אלמוג (ישרוטל, מלונות דן, מלכת שבא)

לקוח/ה נכבד/ה, אנו מתכבדים להגיש את חישוב צריכת החשמל לתקופה 22/10/21 - 23/09/21:

מלונות דן - דירה 6632 - 14 - 00022538(0x0)

| סה"כ לתשלום | מחיר לקוט"ש בא"ג | סה"כ צריכה בקוט"ש | קריאה נוכחית | קריאה קודמת | סוג צריכה                | סוג תעריף |
|-------------|------------------|-------------------|--------------|-------------|--------------------------|-----------|
|             |                  |                   | 22/10/21     | 23/09/21    | פרטי חשבון עבור תאריכים: |           |
| 241.40 ₪    | 43.30            | 557.51            | 56,294.21    | 55,736.70   |                          | 757       |

סה"כ לדייר:

| שיא ביקוש | סה"כ     |
|-----------|----------|
| 5.36      | 557.51   |
|           | 241.40 ₪ |

|          |                                  |              |
|----------|----------------------------------|--------------|
| 9.89 ₪   | תשלום קבוע                       |              |
| 0.00 ₪   | תשלום עבור גודל חיבור בKVA (0x0) |              |
| 251.29 ₪ | סה"כ לתשלום                      | לא כולל מע"מ |





25/10/21 תאריך הפקה:  
 22/10/21 תאריך קריאה נכחית:  
 23/09/21 תאריך קריאה קודמת:

שם דייר: מלונות דן - דירה 6641  
 שם אתר: בתי אלמוג (ישרוטל, מלונות דן, מלכת שבא)

לקוח/ה נכבד/ה, אנו מתכבדים להגיש את חישוב צריכת החשמל לתקופה 22/10/21 - 23/09/21:

מלונות דן - דירה 6641 - 13 - 00022538(0x0)

| סוג תעריף                | סוג צריכה | קריאה קודמת | קריאה נכחית | סה"כ צריכה בקוט"ש | מחיר לקוט"ש בא"ג | סה"כ לתשלום |
|--------------------------|-----------|-------------|-------------|-------------------|------------------|-------------|
| פרטי חשבון עבור תאריכים: |           | 23/09/21    | 22/10/21    |                   |                  |             |
| 757                      |           | 44,623.80   | 45,143.08   | 519.28            | 43.30            | 224.85 ₪    |

סה"כ לדייר:

| שיא ביקוש | סה"כ     |
|-----------|----------|
| 5.44      | 519.28   |
|           | 224.85 ₪ |

|          |                                  |              |
|----------|----------------------------------|--------------|
| 9.89 ₪   | תשלום קבוע                       |              |
| 0.00 ₪   | תשלום עבור גודל חיבור בKVA (0x0) |              |
| 234.73 ₪ | סה"כ לתשלום                      | לא כולל מע"מ |





25/10/21 תאריך הפקה:  
 22/10/21 תאריך קריאה נוכחית:  
 23/09/21 תאריך קריאה קודמת:

**שם דייר:** מלונות דן - דירה 6642  
**שם אתר:** בתי אלמוג (ישרוטל, מלונות דן, מלכת שבא)

**לקוח/ה נכבד/ה, אנו מתכבדים להגיש את חישוב צריכת החשמל לתקופה 22/10/21 - 23/09/21:**

**מלונות דן - דירה 6642 - 13 - 00022538(0x0)**

| סוג תעריף                | סוג צריכה | קריאה קודמת | קריאה נוכחית | סה"כ צריכה בקוט"ש | מחיר לקוט"ש בא"ג | סה"כ לתשלום |
|--------------------------|-----------|-------------|--------------|-------------------|------------------|-------------|
| פרטי חשבון עבור תאריכים: |           | 23/09/21    | 22/10/21     |                   |                  |             |
| 757                      |           | 44,623.80   | 45,143.08    | 519.28            | 43.30            | 224.85 ₪    |

**סה"כ לדייר:**

| שיא ביקוש | סה"כ     |
|-----------|----------|
| 5.44      | 519.28   |
|           | 224.85 ₪ |

|          |   |                     |
|----------|---|---------------------|
| 9.89 ₪   | <b>תשלום קבוע</b>                       |                     |
| 0.00 ₪   | <b>תשלום עבור גודל חיבור בKVA (0x0)</b> |                     |
| 234.73 ₪ | <b>סה"כ לתשלום</b>                      | <b>לא כולל מע"מ</b> |





25/10/21 תאריך הפקה:  
 22/10/21 תאריך קריאה נוכחית:  
 23/09/21 תאריך קריאה קודמת:

שם דייר: מלונות דן - דירה 6651  
 שם אתר: בתי אלמוג (ישרוטל, מלונות דן, מלכת שבא)

לקוח/ה נכבד/ה, אנו מתכבדים להגיש את חישוב צריכת החשמל לתקופה 22/10/21 - 23/09/21:

מלונות דן - דירה 6651 - 12 - 00022538(0x0)

| סה"כ לתשלום | מחיר לקוט"ש בא"ג | סה"כ צריכה בקוט"ש | קריאה נוכחית | קריאה קודמת | סוג צריכה                | סוג תעריף |
|-------------|------------------|-------------------|--------------|-------------|--------------------------|-----------|
|             |                  |                   | 22/10/21     | 23/09/21    | פרטי חשבון עבור תאריכים: |           |
| ₪ 82.82     | 43.30            | 191.26            | 48,484.64    | 48,293.38   |                          | 757       |

סה"כ לדייר:

| שיא ביקוש | סה"כ    |
|-----------|---------|
| 4.21      | 191.26  |
|           | ₪ 82.82 |

|         |                                  |              |
|---------|----------------------------------|--------------|
| ₪ 9.89  | תשלום קבוע                       |              |
| ₪ 0.00  | תשלום עבור גודל חיבור בKVA (0x0) |              |
| ₪ 92.70 | סה"כ לתשלום                      | לא כולל מע"מ |





25/10/21 תאריך הפקה:  
 22/10/21 תאריך קריאה נוכחית:  
 23/09/21 תאריך קריאה קודמת:

שם דייר: מלונות דן - דירה 6652  
 שם אתר: בתי אלמוג (ישרוטל, מלונות דן, מלכת שבא)

לקוח/ה נכבד/ה, אנו מתכבדים להגיש את חישוב צריכת החשמל לתקופה 22/10/21 - 23/09/21:

מלונות דן - דירה 6652 - 12 - 00022538(0x0)

| סה"כ לתשלום | מחיר לקוט"ש בא"ג | סה"כ צריכה בקוט"ש | קריאה נוכחית | קריאה קודמת | סוג צריכה                | סוג תעריף |
|-------------|------------------|-------------------|--------------|-------------|--------------------------|-----------|
|             |                  |                   | 22/10/21     | 23/09/21    | פרטי חשבון עבור תאריכים: |           |
| ₪ 82.82     | 43.30            | 191.26            | 48,484.64    | 48,293.38   |                          | 757       |

סה"כ לדייר:

| שיא ביקוש | סה"כ    |
|-----------|---------|
| 4.21      | 191.26  |
|           | ₪ 82.82 |

|         |                                  |              |
|---------|----------------------------------|--------------|
| ₪ 9.89  | תשלום קבוע                       |              |
| ₪ 0.00  | תשלום עבור גודל חיבור בKVA (0x0) |              |
| ₪ 92.70 | סה"כ לתשלום                      | לא כולל מע"מ |





25/10/21 תאריך הפקה:  
 22/10/21 תאריך קריאה נוכחית:  
 23/09/21 תאריך קריאה קודמת:

שם דייר: מלונות דן - דירה 6661  
 שם אתר: בתי אלמוג (ישרוטל, מלונות דן, מלכת שבא)

לקוח/ה נכבד/ה, אנו מתכבדים להגיש את חישוב צריכת החשמל לתקופה 22/10/21 - 23/09/21:

מלונות דן - דירה 6661 - 11 - 00022538 (0x0)

| סה"כ לתשלום | מחיר לקוט"ש בא"ג | סה"כ צריכה בקוט"ש | קריאה נוכחית | קריאה קודמת | סוג צריכה                | סוג תעריף |
|-------------|------------------|-------------------|--------------|-------------|--------------------------|-----------|
|             |                  |                   | 22/10/21     | 23/09/21    | פרטי חשבון עבור תאריכים: |           |
| 135.95 ₪    | 43.30            | 313.98            | 46,289.42    | 45,975.44   |                          | 757       |

סה"כ לדייר:

| שיא ביקוש | סה"כ     |
|-----------|----------|
| 4.68      | 313.98   |
|           | 135.95 ₪ |

|          |                                  |              |
|----------|----------------------------------|--------------|
| 9.89 ₪   | תשלום קבוע                       |              |
| 0.00 ₪   | תשלום עבור גודל חיבור בKVA (0x0) |              |
| 145.84 ₪ | סה"כ לתשלום                      | לא כולל מע"מ |





25/10/21 תאריך הפקה:  
 22/10/21 תאריך קריאה נוכחית:  
 23/09/21 תאריך קריאה קודמת:

שם דייר: מלונות דן - דירה 6662  
 שם אתר: בתי אלמוג (ישרוטל, מלונות דן, מלכת שבא)

לקוח/ה נכבד/ה, אנו מתכבדים להגיש את חישוב צריכת החשמל לתקופה 22/10/21 - 23/09/21:

מלונות דן - דירה 6662 - 11 - 00022538(0x0)

| סה"כ לתשלום | מחיר לקוט"ש בא"ג | סה"כ צריכה בקוט"ש | קריאה נוכחית | קריאה קודמת | סוג צריכה                | סוג תעריף |
|-------------|------------------|-------------------|--------------|-------------|--------------------------|-----------|
|             |                  |                   | 22/10/21     | 23/09/21    | פרטי חשבון עבור תאריכים: |           |
| 135.95 ₪    | 43.30            | 313.98            | 46,289.42    | 45,975.44   |                          | 757       |

סה"כ לדייר:

| שיא ביקוש | סה"כ     |
|-----------|----------|
| 4.68      | 313.98   |
|           | 135.95 ₪ |

|          |                                  |              |
|----------|----------------------------------|--------------|
| 9.89 ₪   | תשלום קבוע                       |              |
| 0.00 ₪   | תשלום עבור גודל חיבור בKVA (0x0) |              |
| 145.84 ₪ | סה"כ לתשלום                      | לא כולל מע"מ |





25/10/21 תאריך הפקה:  
 22/10/21 תאריך קריאה נוכחית:  
 23/09/21 תאריך קריאה קודמת:

**שם דייר:** מלונות דן - דירה 6671  
**שם אתר:** בתי אלמוג (ישרוטל, מלונות דן, מלכת שבא)

**לקוח/ה נכבד/ה, אנו מתכבדים להגיש את חישוב צריכת החשמל לתקופה 22/10/21 - 23/09/21:**

**מלונות דן - דירה 6671 - 10 - 00022538 (0x0)**

| סוג תעריף                | סוג צריכה | קריאה קודמת | קריאה נוכחית | סה"כ צריכה בקוט"ש | מחיר לקוט"ש בא"ג | סה"כ לתשלום |
|--------------------------|-----------|-------------|--------------|-------------------|------------------|-------------|
| פרטי חשבון עבור תאריכים: |           | 23/09/21    | 22/10/21     |                   |                  |             |
| 757                      |           | 50,736.25   | 51,098.90    | 362.65            | 43.30            | 157.03 ₪    |

**סה"כ לדייר:**

| שיא ביקוש | סה"כ     |
|-----------|----------|
| 6.25      | 362.65   |
|           | 157.03 ₪ |

|          |   |                     |
|----------|---|---------------------|
| 9.89 ₪   | <b>תשלום קבוע</b>                       |                     |
| 0.00 ₪   | <b>תשלום עבור גודל חיבור בKVA (0x0)</b> |                     |
| 166.91 ₪ | <b>סה"כ לתשלום</b>                      | <b>לא כולל מע"מ</b> |





25/10/21 תאריך הפקה:  
 22/10/21 תאריך קריאה נוכחית:  
 23/09/21 תאריך קריאה קודמת:

שם דייר: מלונות דן - דירה 6672  
 שם אתר: בתי אלמוג (ישרוטל, מלונות דן, מלכת שבא)

לקוח/ה נכבד/ה, אנו מתכבדים להגיש את חישוב צריכת החשמל לתקופה 22/10/21 - 23/09/21:

מלונות דן - דירה 6672 - 10 - 00022538 (0x0)

| סוג תעריף                | סוג צריכה | קריאה קודמת | קריאה נוכחית | סה"כ צריכה בקוט"ש | מחיר לקוט"ש בא"ג | סה"כ לתשלום |
|--------------------------|-----------|-------------|--------------|-------------------|------------------|-------------|
| פרטי חשבון עבור תאריכים: |           | 23/09/21    | 22/10/21     |                   |                  |             |
| 757                      |           | 50,736.25   | 51,098.90    | 362.65            | 43.30            | 157.03 ₪    |

סה"כ לדייר:

| שיא ביקוש | סה"כ     |
|-----------|----------|
| 6.25      | 362.65   |
|           | 157.03 ₪ |

|          |                                  |              |
|----------|----------------------------------|--------------|
| 9.89 ₪   | תשלום קבוע                       |              |
| 0.00 ₪   | תשלום עבור גודל חיבור בKVA (0x0) |              |
| 166.91 ₪ | סה"כ לתשלום                      | לא כולל מע"מ |





25/10/21 תאריך הפקה:  
 22/10/21 תאריך קריאה נוכחית:  
 23/09/21 תאריך קריאה קודמת:

שם דייר: מלונות דן - דירה 6711  
 שם אתר: בתי אלמוג (ישרוטל, מלונות דן, מלכת שבא)

לקוח/ה נכבד/ה, אנו מתכבדים להגיש את חישוב צריכת החשמל לתקופה 22/10/21 - 23/09/21:

מלונות דן - דירה 6711 - 24 - 00022538(0x0)

| סה"כ לתשלום | מחיר לקוט"ש בא"ג | סה"כ צריכה בקוט"ש | קריאה נוכחית | קריאה קודמת | סוג צריכה                | סוג תעריף |
|-------------|------------------|-------------------|--------------|-------------|--------------------------|-----------|
|             |                  |                   | 22/10/21     | 23/09/21    | פרטי חשבון עבור תאריכים: |           |
| 178.25 ₪    | 43.30            | 411.67            | 54,406.49    | 53,994.82   |                          | 757       |

סה"כ לדייר:

| שיא ביקוש | סה"כ     |
|-----------|----------|
| 4.63      | 411.67   |
|           | 178.25 ₪ |

|          |                                  |              |
|----------|----------------------------------|--------------|
| 9.89 ₪   | תשלום קבוע                       |              |
| 0.00 ₪   | תשלום עבור גודל חיבור בKVA (0x0) |              |
| 188.14 ₪ | סה"כ לתשלום                      | לא כולל מע"מ |





25/10/21 תאריך הפקה:  
 22/10/21 תאריך קריאה נוכחית:  
 23/09/21 תאריך קריאה קודמת:

שם דייר: מלונות דן - דירה 6712  
 שם אתר: בתי אלמוג (ישרוטל, מלונות דן, מלכת שבא)

לקוח/ה נכבד/ה, אנו מתכבדים להגיש את חישוב צריכת החשמל לתקופה 22/10/21 - 23/09/21:

מלונות דן - דירה 6712 - 24 - 00022538(0x0)

| סה"כ לתשלום | מחיר לקוט"ש בא"ג | סה"כ צריכה בקוט"ש | קריאה נוכחית | קריאה קודמת | סוג צריכה                | סוג תעריף |
|-------------|------------------|-------------------|--------------|-------------|--------------------------|-----------|
|             |                  |                   | 22/10/21     | 23/09/21    | פרטי חשבון עבור תאריכים: |           |
| 178.25 ₪    | 43.30            | 411.67            | 54,406.49    | 53,994.82   |                          | 757       |

סה"כ לדייר:

| שיא ביקוש | סה"כ     |
|-----------|----------|
| 4.63      | 411.67   |
|           | 178.25 ₪ |

|          |                                  |              |
|----------|----------------------------------|--------------|
| 9.89 ₪   | תשלום קבוע                       |              |
| 0.00 ₪   | תשלום עבור גודל חיבור בKVA (0x0) |              |
| 188.14 ₪ | סה"כ לתשלום                      | לא כולל מע"מ |





25/10/21 תאריך הפקה:  
 22/10/21 תאריך קריאה נוכחית:  
 23/09/21 תאריך קריאה קודמת:

שם דייר: מלונות דן - דירה 6721  
 שם אתר: בתי אלמוג (ישרוטל, מלונות דן, מלכת שבא)

לקוח/ה נכבד/ה, אנו מתכבדים להגיש את חישוב צריכת החשמל לתקופה 22/10/21 - 23/09/21:

מלונות דן - דירה 6721 - 23 - 00022538(0x0)

| סוג תעריף                | סוג צריכה | קריאה קודמת | קריאה נוכחית | סה"כ צריכה בקוט"ש | מחיר לקוט"ש בא"ג | סה"כ לתשלום |
|--------------------------|-----------|-------------|--------------|-------------------|------------------|-------------|
| פרטי חשבון עבור תאריכים: |           | 23/09/21    | 22/10/21     |                   |                  |             |
| 757                      |           | 53,537.17   | 54,048.35    | 511.18            | 43.30            | 221.34 ₪    |

סה"כ לדייר:

| שיא ביקוש | סה"כ     |
|-----------|----------|
| 4.70      | 511.18   |
|           | 221.34 ₪ |

|          |                                  |              |
|----------|----------------------------------|--------------|
| 9.89 ₪   | תשלום קבוע                       |              |
| 0.00 ₪   | תשלום עבור גודל חיבור בKVA (0x0) |              |
| 231.23 ₪ | סה"כ לתשלום                      | לא כולל מע"מ |





25/10/21 תאריך הפקה:  
 22/10/21 תאריך קריאה נוכחית:  
 23/09/21 תאריך קריאה קודמת:

שם דייר: מלונות דן - דירה 6722  
 שם אתר: בתי אלמוג (ישרוטל, מלונות דן, מלכת שבא)

לקוח/ה נכבד/ה, אנו מתכבדים להגיש את חישוב צריכת החשמל לתקופה 22/10/21 - 23/09/21:

מלונות דן - דירה 6722 - 23 - 00022538(0x0)

| סה"כ לתשלום | מחיר לקוט"ש בא"ג | סה"כ צריכה בקוט"ש | קריאה נוכחית | קריאה קודמת | סוג צריכה                | סוג תעריף |
|-------------|------------------|-------------------|--------------|-------------|--------------------------|-----------|
|             |                  |                   | 22/10/21     | 23/09/21    | פרטי חשבון עבור תאריכים: |           |
| 221.34 ₪    | 43.30            | 511.18            | 54,048.35    | 53,537.17   |                          | 757       |

סה"כ לדייר:

| שיא ביקוש | סה"כ     |
|-----------|----------|
| 4.70      | 511.18   |
|           | 221.34 ₪ |

|          |                                  |              |
|----------|----------------------------------|--------------|
| 9.89 ₪   | תשלום קבוע                       |              |
| 0.00 ₪   | תשלום עבור גודל חיבור בKVA (0x0) |              |
| 231.23 ₪ | סה"כ לתשלום                      | לא כולל מע"מ |





25/10/21 תאריך הפקה:  
 22/10/21 תאריך קריאה נוכחית:  
 23/09/21 תאריך קריאה קודמת:

שם דייר: מלונות דן - דירה 6731  
 שם אתר: בתי אלמוג (ישרוטל, מלונות דן, מלכת שבא)

לקוח/ה נכבד/ה, אנו מתכבדים להגיש את חישוב צריכת החשמל לתקופה 22/10/21 - 23/09/21:

מלונות דן - דירה 6731 - 22 - 00022538(0x0)

| סוג תעריף                | סוג צריכה | קריאה קודמת | קריאה נוכחית | סה"כ צריכה בקוט"ש | מחיר לקוט"ש בא"ג | סה"כ לתשלום |
|--------------------------|-----------|-------------|--------------|-------------------|------------------|-------------|
| פרטי חשבון עבור תאריכים: |           | 23/09/21    | 22/10/21     |                   |                  |             |
| 757                      |           | 50,797.95   | 51,120.90    | 322.96            | 43.30            | 139.84 ₪    |

סה"כ לדייר:

| שיא ביקוש | סה"כ     |
|-----------|----------|
| 5.61      | 322.96   |
|           | 139.84 ₪ |

|          |                                  |              |
|----------|----------------------------------|--------------|
| 9.89 ₪   | תשלום קבוע                       |              |
| 0.00 ₪   | תשלום עבור גודל חיבור בKVA (0x0) |              |
| 149.73 ₪ | סה"כ לתשלום                      | לא כולל מע"מ |





25/10/21 תאריך הפקה:  
 22/10/21 תאריך קריאה נוכחית:  
 23/09/21 תאריך קריאה קודמת:

שם דייר: מלונות דן - דירה 6732  
 שם אתר: בתי אלמוג (ישרוטל, מלונות דן, מלכת שבא)

לקוח/ה נכבד/ה, אנו מתכבדים להגיש את חישוב צריכת החשמל לתקופה 22/10/21 - 23/09/21:

מלונות דן - דירה 6732 - 22 - 00022538(0x0)

| סוג תעריף                | סוג צריכה | קריאה קודמת | קריאה נוכחית | סה"כ צריכה בקוט"ש | מחיר לקוט"ש בא"ג | סה"כ לתשלום |
|--------------------------|-----------|-------------|--------------|-------------------|------------------|-------------|
| פרטי חשבון עבור תאריכים: |           | 23/09/21    | 22/10/21     |                   |                  |             |
| 757                      |           | 50,797.95   | 51,120.90    | 322.96            | 43.30            | 139.84 ₪    |

סה"כ לדייר:

| שיא ביקוש | סה"כ     |
|-----------|----------|
| 5.61      | 322.96   |
|           | 139.84 ₪ |

|          |                                  |              |
|----------|----------------------------------|--------------|
| 9.89 ₪   | תשלום קבוע                       |              |
| 0.00 ₪   | תשלום עבור גודל חיבור בKVA (0x0) |              |
| 149.73 ₪ | סה"כ לתשלום                      | לא כולל מע"מ |





25/10/21 תאריך הפקה:  
 22/10/21 תאריך קריאה נוכחית:  
 23/09/21 תאריך קריאה קודמת:

שם דייר: מלונות דן - דירה 6741  
 שם אתר: בתי אלמוג (ישרוטל, מלונות דן, מלכת שבא)

לקוח/ה נכבד/ה, אנו מתכבדים להגיש את חישוב צריכת החשמל לתקופה 22/10/21 - 23/09/21:

מלונות דן - דירה 6741 - 21 - 00022538(0x0)

| סה"כ לתשלום | מחיר לקוט"ש בא"ג | סה"כ צריכה בקוט"ש | קריאה נוכחית | קריאה קודמת | סוג צריכה                | סוג תעריף |
|-------------|------------------|-------------------|--------------|-------------|--------------------------|-----------|
|             |                  |                   | 22/10/21     | 23/09/21    | פרטי חשבון עבור תאריכים: |           |
| 165.99 ₪    | 43.30            | 383.34            | 49,746.06    | 49,362.72   |                          | 757       |

סה"כ לדייר:

| שיא ביקוש | סה"כ     |
|-----------|----------|
| 4.47      | 383.34   |
|           | 165.99 ₪ |

|          |                                  |              |
|----------|----------------------------------|--------------|
| 9.89 ₪   | תשלום קבוע                       |              |
| 0.00 ₪   | תשלום עבור גודל חיבור בKVA (0x0) |              |
| 175.87 ₪ | סה"כ לתשלום                      | לא כולל מע"מ |





25/10/21 תאריך הפקה:  
 22/10/21 תאריך קריאה נוכחית:  
 23/09/21 תאריך קריאה קודמת:

שם דייר: מלונות דן - דירה 6742  
 שם אתר: בתי אלמוג (ישרוטל, מלונות דן, מלכת שבא)

לקוח/ה נכבד/ה, אנו מתכבדים להגיש את חישוב צריכת החשמל לתקופה 22/10/21 - 23/09/21:

מלונות דן - דירה 6742 - 21 - 00022538(0x0)

| סוג תעריף                | סוג צריכה | קריאה קודמת | קריאה נוכחית | סה"כ צריכה בקוט"ש | מחיר לקוט"ש בא"ג | סה"כ לתשלום |
|--------------------------|-----------|-------------|--------------|-------------------|------------------|-------------|
| פרטי חשבון עבור תאריכים: |           | 23/09/21    | 22/10/21     |                   |                  |             |
| 757                      |           | 49,362.72   | 49,746.06    | 383.34            | 43.30            | 165.99 ₪    |

סה"כ לדייר:

| שיא ביקוש | סה"כ     |
|-----------|----------|
| 4.47      | 383.34   |
|           | 165.99 ₪ |

|          |                                  |              |
|----------|----------------------------------|--------------|
| 9.89 ₪   | תשלום קבוע                       |              |
| 0.00 ₪   | תשלום עבור גודל חיבור בKVA (0x0) |              |
| 175.87 ₪ | סה"כ לתשלום                      | לא כולל מע"מ |





25/10/21 תאריך הפקה:  
 22/10/21 תאריך קריאה נוכחית:  
 23/09/21 תאריך קריאה קודמת:

שם דייר: מלונות דן - דירה 6751  
 שם אתר: בתי אלמוג (ישרוטל, מלונות דן, מלכת שבא)

לקוח/ה נכבד/ה, אנו מתכבדים להגיש את חישוב צריכת החשמל לתקופה 22/10/21 - 23/09/21:

מלונות דן - דירה 6751 - 20 - 00022538(0x0)

| סוג תעריף                | סוג צריכה | קריאה קודמת | קריאה נוכחית | סה"כ צריכה בקוט"ש | מחיר לקוט"ש בא"ג | סה"כ לתשלום |
|--------------------------|-----------|-------------|--------------|-------------------|------------------|-------------|
| פרטי חשבון עבור תאריכים: |           | 23/09/21    | 22/10/21     |                   |                  |             |
| 757                      |           | 54,424.56   | 54,819.46    | 394.89            | 43.30            | 170.99 ₪    |

סה"כ לדייר:

| שיא ביקוש | סה"כ     |
|-----------|----------|
| 5.24      | 394.89   |
|           | 170.99 ₪ |

|          |                                  |              |
|----------|----------------------------------|--------------|
| 9.89 ₪   | תשלום קבוע                       |              |
| 0.00 ₪   | תשלום עבור גודל חיבור בKVA (0x0) |              |
| 180.87 ₪ | סה"כ לתשלום                      | לא כולל מע"מ |





25/10/21 תאריך הפקה:  
 22/10/21 תאריך קריאה נוכחית:  
 23/09/21 תאריך קריאה קודמת:

שם דייר: מלונות דן - דירה 6752  
 שם אתר: בתי אלמוג (ישרוטל, מלונות דן, מלכת שבא)

לקוח/ה נכבד/ה, אנו מתכבדים להגיש את חישוב צריכת החשמל לתקופה 22/10/21 - 23/09/21:

מלונות דן - דירה 6752 - 20 - 00022538(0x0)

| סוג תעריף                | סוג צריכה | קריאה קודמת | קריאה נוכחית | סה"כ צריכה בקוט"ש | מחיר לקוט"ש בא"ג | סה"כ לתשלום |
|--------------------------|-----------|-------------|--------------|-------------------|------------------|-------------|
| פרטי חשבון עבור תאריכים: |           | 23/09/21    | 22/10/21     |                   |                  |             |
| 757                      |           | 54,424.56   | 54,819.46    | 394.89            | 43.30            | 170.99 ₪    |

סה"כ לדייר:

| שיא ביקוש | סה"כ     |
|-----------|----------|
| 5.24      | 394.89   |
|           | 170.99 ₪ |

|          |                                  |              |
|----------|----------------------------------|--------------|
| 9.89 ₪   | תשלום קבוע                       |              |
| 0.00 ₪   | תשלום עבור גודל חיבור בKVA (0x0) |              |
| 180.87 ₪ | סה"כ לתשלום                      | לא כולל מע"מ |





25/10/21 תאריך הפקה:  
 22/10/21 תאריך קריאה נוכחית:  
 23/09/21 תאריך קריאה קודמת:

**שם דייר:** מלונות דן - דירה 6761  
**שם אתר:** בתי אלמוג (ישרוטל, מלונות דן, מלכת שבא)

**לקוח/ה נכבד/ה, אנו מתכבדים להגיש את חישוב צריכת החשמל לתקופה 22/10/21 - 23/09/21:**

**מלונות דן - דירה 6761 - 19 - 00022538 (0x0)**

| סוג תעריף                | סוג צריכה | קריאה קודמת | קריאה נוכחית | סה"כ צריכה בקוט"ש | מחיר לקוט"ש בא"ג | סה"כ לתשלום |
|--------------------------|-----------|-------------|--------------|-------------------|------------------|-------------|
| פרטי חשבון עבור תאריכים: |           | 23/09/21    | 22/10/21     |                   |                  |             |
| 757                      |           | 50,157.29   | 50,586.28    | 429.00            | 43.30            | 185.76 ₪    |

**סה"כ לדייר:**

| שיא ביקוש | סה"כ     |
|-----------|----------|
| 5.20      | 429.00   |
|           | 185.76 ₪ |

|          |   |                     |
|----------|---|---------------------|
| 9.89 ₪   | <b>תשלום קבוע</b>                       |                     |
| 0.00 ₪   | <b>תשלום עבור גודל חיבור בKVA (0x0)</b> |                     |
| 195.64 ₪ | <b>סה"כ לתשלום</b>                      | <b>לא כולל מע"מ</b> |





25/10/21 תאריך הפקה:  
 22/10/21 תאריך קריאה נוכחית:  
 23/09/21 תאריך קריאה קודמת:

שם דייר: מלונות דן - דירה 6762  
 שם אתר: בתי אלמוג (ישרוטל, מלונות דן, מלכת שבא)

לקוח/ה נכבד/ה, אנו מתכבדים להגיש את חישוב צריכת החשמל לתקופה 22/10/21 - 23/09/21:

מלונות דן - דירה 6762 - 19 - 00022538(0x0)

| סה"כ לתשלום | מחיר לקוט"ש בא"ג | סה"כ צריכה בקוט"ש | קריאה נוכחית | קריאה קודמת | סוג צריכה                | סוג תעריף |
|-------------|------------------|-------------------|--------------|-------------|--------------------------|-----------|
|             |                  |                   | 22/10/21     | 23/09/21    | פרטי חשבון עבור תאריכים: |           |
| 185.76 ₪    | 43.30            | 429.00            | 50,586.28    | 50,157.29   |                          | 757       |

סה"כ לדייר:

| שיא ביקוש | סה"כ     |
|-----------|----------|
| 5.20      | 429.00   |
|           | 185.76 ₪ |

|          |                                  |              |
|----------|----------------------------------|--------------|
| 9.89 ₪   | תשלום קבוע                       |              |
| 0.00 ₪   | תשלום עבור גודל חיבור בKVA (0x0) |              |
| 195.64 ₪ | סה"כ לתשלום                      | לא כולל מע"מ |





25/10/21 תאריך הפקה:  
 22/10/21 תאריך קריאה נוכחית:  
 23/09/21 תאריך קריאה קודמת:

שם דייר: מלונות דן - דירה 6771  
 שם אתר: בתי אלמוג (ישרוטל, מלונות דן, מלכת שבא)

לקוח/ה נכבד/ה, אנו מתכבדים להגיש את חישוב צריכת החשמל לתקופה 22/10/21 - 23/09/21:

מלונות דן - דירה 6771 - 18 - 00022538(0x0)

| סוג תעריף                | סוג צריכה | קריאה קודמת | קריאה נוכחית | סה"כ צריכה בקוט"ש | מחיר לקוט"ש בא"ג | סה"כ לתשלום |
|--------------------------|-----------|-------------|--------------|-------------------|------------------|-------------|
| פרטי חשבון עבור תאריכים: |           | 23/09/21    | 22/10/21     |                   |                  |             |
| 757                      |           | 47,037.64   | 47,426.78    | 389.14            | 43.30            | 168.50 ₪    |

סה"כ לדייר:

| שיא ביקוש | סה"כ     |
|-----------|----------|
| 4.11      | 389.14   |
|           | 168.50 ₪ |

|          |                                  |              |
|----------|----------------------------------|--------------|
| 9.89 ₪   | תשלום קבוע                       |              |
| 0.00 ₪   | תשלום עבור גודל חיבור בKVA (0x0) |              |
| 178.38 ₪ | סה"כ לתשלום                      | לא כולל מע"מ |





25/10/21 תאריך הפקה:  
 22/10/21 תאריך קריאה נוכחית:  
 23/09/21 תאריך קריאה קודמת:

שם דייר: מלונות דן - דירה 6772  
 שם אתר: בתי אלמוג (ישרוטל, מלונות דן, מלכת שבא)

לקוח/ה נכבד/ה, אנו מתכבדים להגיש את חישוב צריכת החשמל לתקופה 22/10/21 - 23/09/21:

מלונות דן - דירה 6772 - 18 - 00022538(0x0)

| סוג תעריף                | סוג צריכה | קריאה קודמת | קריאה נוכחית | סה"כ צריכה בקוט"ש | מחיר לקוט"ש בא"ג | סה"כ לתשלום |
|--------------------------|-----------|-------------|--------------|-------------------|------------------|-------------|
| פרטי חשבון עבור תאריכים: |           | 23/09/21    | 22/10/21     |                   |                  |             |
| 757                      |           | 47,037.64   | 47,426.78    | 389.14            | 43.30            | 168.50 ₪    |

סה"כ לדייר:

| שיא ביקוש | סה"כ     |
|-----------|----------|
| 4.11      | 389.14   |
|           | 168.50 ₪ |

|          |                                  |              |
|----------|----------------------------------|--------------|
| 9.89 ₪   | תשלום קבוע                       |              |
| 0.00 ₪   | תשלום עבור גודל חיבור בKVA (0x0) |              |
| 178.38 ₪ | סה"כ לתשלום                      | לא כולל מע"מ |





25/10/21 תאריך הפקה:  
 22/10/21 תאריך קריאה נוכחית:  
 23/09/21 תאריך קריאה קודמת:

שם דייר: מלונות דן - דירה 7501  
 שם אתר: בתי אלמוג (ישרוטל, מלונות דן, מלכת שבא)

לקוח/ה נכבד/ה, אנו מתכבדים להגיש את חישוב צריכת החשמל לתקופה 22/10/21 - 23/09/21:

מלונות דן - דירה 7501 - 21 - 81005509(0x0)

| סוג תעריף                | סוג צריכה | קריאה קודמת | קריאה נוכחית | סה"כ צריכה בקוט"ש | מחיר לקוט"ש בא"ג | סה"כ לתשלום |
|--------------------------|-----------|-------------|--------------|-------------------|------------------|-------------|
| פרטי חשבון עבור תאריכים: |           | 23/09/21    | 22/10/21     |                   |                  |             |
| 757                      |           | 52,685.80   | 53,066.68    | 380.87            | 43.30            | 164.92 ₪    |

סה"כ לדייר:

| שיא ביקוש | סה"כ     |
|-----------|----------|
| 5.60      | 380.87   |
|           | 164.92 ₪ |

|          |                                  |              |
|----------|----------------------------------|--------------|
| 9.89 ₪   | תשלום קבוע                       |              |
| 0.00 ₪   | תשלום עבור גודל חיבור בKVA (0x0) |              |
| 174.80 ₪ | סה"כ לתשלום                      | לא כולל מע"מ |





25/10/21 תאריך הפקה:  
 22/10/21 תאריך קריאה נוכחית:  
 23/09/21 תאריך קריאה קודמת:

שם דייר: מלונות דן - דירה 7502  
 שם אתר: בתי אלמוג (ישרוטל, מלונות דן, מלכת שבא)

לקוח/ה נכבד/ה, אנו מתכבדים להגיש את חישוב צריכת החשמל לתקופה 22/10/21 - 23/09/21:

מלונות דן - דירה 7502 - 21 - 81005509(0x0)

| סוג תעריף                | סוג צריכה | קריאה קודמת | קריאה נוכחית | סה"כ צריכה בקוט"ש | מחיר לקוט"ש בא"ג | סה"כ לתשלום |
|--------------------------|-----------|-------------|--------------|-------------------|------------------|-------------|
| פרטי חשבון עבור תאריכים: |           | 23/09/21    | 22/10/21     |                   |                  |             |
| 757                      |           | 52,685.80   | 53,066.68    | 380.87            | 43.30            | 164.92 ₪    |

סה"כ לדייר:

| שיא ביקוש | סה"כ     |
|-----------|----------|
| 5.60      | 380.87   |
|           | 164.92 ₪ |

|          |                                  |              |
|----------|----------------------------------|--------------|
| 9.89 ₪   | תשלום קבוע                       |              |
| 0.00 ₪   | תשלום עבור גודל חיבור בKVA (0x0) |              |
| 174.80 ₪ | סה"כ לתשלום                      | לא כולל מע"מ |



25/10/21 תאריך הפקה:  
 22/10/21 תאריך קריאה נוכחית:  
 23/09/21 תאריך קריאה קודמת:

שם דייר: מלונות דן - דירה 7505  
 שם אתר: בתי אלמוג (ישרוטל, מלונות דן, מלכת שבא)

לקוח/ה נכבד/ה, אנו מתכבדים להגיש את חישוב צריכת החשמל לתקופה 22/10/21 - 23/09/21:

מלונות דן - דירה 7505 - 23 - 81005509(0x0)

| סוג תעריף                | סוג צריכה | קריאה קודמת | קריאה נוכחית | סה"כ צריכה בקוט"ש | מחיר לקוט"ש בא"ג | סה"כ לתשלום |
|--------------------------|-----------|-------------|--------------|-------------------|------------------|-------------|
| פרטי חשבון עבור תאריכים: |           | 23/09/21    | 22/10/21     |                   |                  |             |
| 757                      |           | 46,387.60   | 46,719.93    | 332.33            | 43.30            | 143.90 ₪    |

סה"כ לדייר:

| שיא ביקוש | סה"כ     |
|-----------|----------|
| 5.00      | 332.33   |
|           | 143.90 ₪ |

|          |                                  |              |
|----------|----------------------------------|--------------|
| 9.89 ₪   | תשלום קבוע                       |              |
| 0.00 ₪   | תשלום עבור גודל חיבור בKVA (0x0) |              |
| 153.78 ₪ | סה"כ לתשלום                      | לא כולל מע"מ |

התפלגות חיוב בש"ח לפי תעו"ז

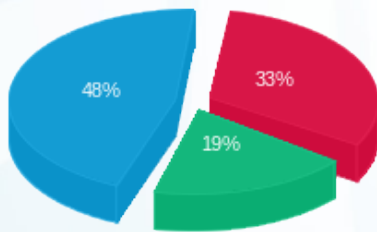

פסגה (47.09 ₪) ■  
 גבע (27.60 ₪) ■  
 שפל (69.20 ₪) ■

הסטוריית צריכה בקוט"ש

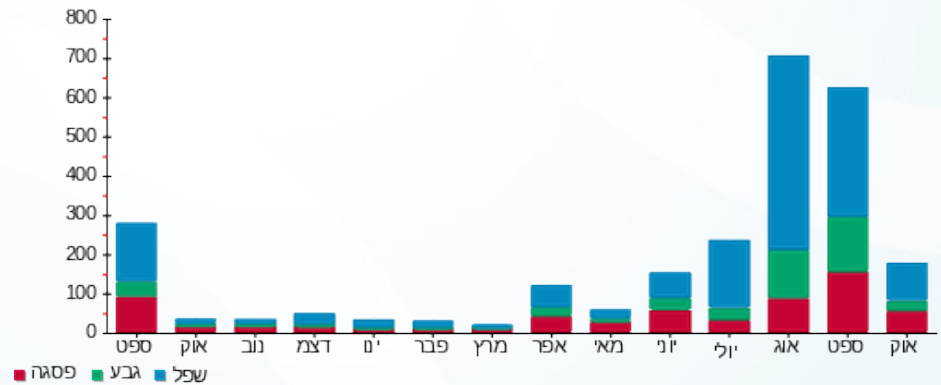



25/10/21 תאריך הפקה:  
 22/10/21 תאריך קריאה נוכחית:  
 23/09/21 תאריך קריאה קודמת:

שם דייר: מלונות דן - דירה 7506  
 שם אתר: בתי אלמוג (ישרוטל, מלונות דן, מלכת שבא)

לקוח/ה נכבד/ה, אנו מתכבדים להגיש את חישוב צריכת החשמל לתקופה 22/10/21 - 23/09/21:

מלונות דן - דירה 7506 - 23 - 81005509(0x0)

| סוג תעריף                | סוג צריכה | קריאה קודמת | קריאה נוכחית | סה"כ צריכה בקוט"ש | מחיר לקוט"ש בא"ג | סה"כ לתשלום |
|--------------------------|-----------|-------------|--------------|-------------------|------------------|-------------|
| פרטי חשבון עבור תאריכים: |           | 23/09/21    | 22/10/21     |                   |                  |             |
| 757                      |           | 46,387.60   | 46,719.93    | 332.33            | 43.30            | 143.90 ₪    |

סה"כ לדייר:

| שיא ביקוש | סה"כ     |
|-----------|----------|
| 5.00      | 332.33   |
|           | 143.90 ₪ |

|          |                                  |              |
|----------|----------------------------------|--------------|
| 9.89 ₪   | תשלום קבוע                       |              |
| 0.00 ₪   | תשלום עבור גודל חיבור בKVA (0x0) |              |
| 153.78 ₪ | סה"כ לתשלום                      | לא כולל מע"מ |

התפלגות חיוב בש"ח לפי תעו"ז

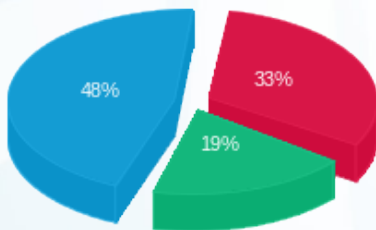

פסגה (47.09 ₪) ■  
 גבע (27.60 ₪) ■  
 שפל (69.20 ₪) ■

הסטוריית צריכה בקוט"ש

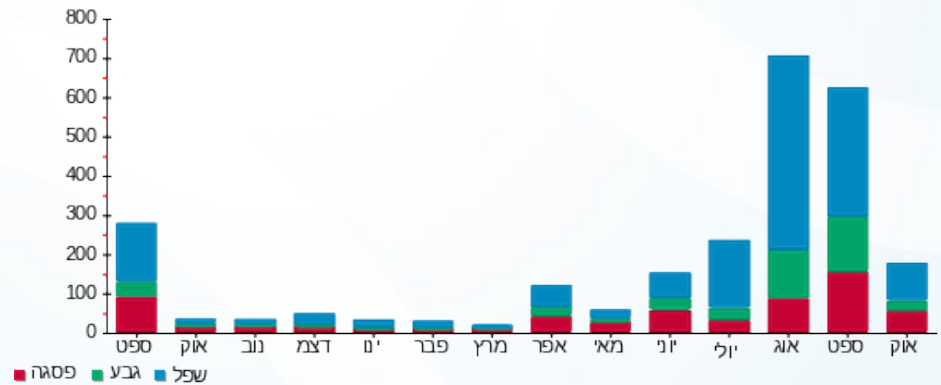



25/10/21 תאריך הפקה:  
 22/10/21 תאריך קריאה נוכחית:  
 23/09/21 תאריך קריאה קודמת:

שם דייר: מלונות דן - דירה 7601  
 שם אתר: בתי אלמוג (ישרוטל, מלונות דן, מלכת שבא)

לקוח/ה נכבד/ה, אנו מתכבדים להגיש את חישוב צריכת החשמל לתקופה 22/10/21 - 23/09/21:

מלונות דן - דירה 7601 - 13 - 81005509(0x0)

| סוג תעריף                | סוג צריכה | קריאה קודמת | קריאה נוכחית | סה"כ צריכה בקוט"ש | מחיר לקוט"ש בא"ג | סה"כ לתשלום |
|--------------------------|-----------|-------------|--------------|-------------------|------------------|-------------|
| פרטי חשבון עבור תאריכים: |           | 23/09/21    | 22/10/21     |                   |                  |             |
| 757                      |           | 53,592.80   | 53,926.98    | 334.18            | 43.30            | 144.70 ₪    |

סה"כ לדייר:

| שיא ביקוש | סה"כ     |
|-----------|----------|
| 4.75      | 334.18   |
|           | 144.70 ₪ |

|          |                                  |              |
|----------|----------------------------------|--------------|
| 9.89 ₪   | תשלום קבוע                       |              |
| 0.00 ₪   | תשלום עבור גודל חיבור בKVA (0x0) |              |
| 154.58 ₪ | סה"כ לתשלום                      | לא כולל מע"מ |





25/10/21 תאריך הפקה:  
 22/10/21 תאריך קריאה נוכחית:  
 23/09/21 תאריך קריאה קודמת:

שם דייר: מלונות דן - דירה 7603  
 שם אתר: בתי אלמוג (ישרוטל, מלונות דן, מלכת שבא)

לקוח/ה נכבד/ה, אנו מתכבדים להגיש את חישוב צריכת החשמל לתקופה 22/10/21 - 23/09/21:

מלונות דן - דירה 7603 - 14 - 81005509(0x0)

| סוג תעריף                | סוג צריכה | קריאה קודמת | קריאה נוכחית | סה"כ צריכה בקוט"ש | מחיר לקוט"ש בא"ג | סה"כ לתשלום |
|--------------------------|-----------|-------------|--------------|-------------------|------------------|-------------|
| פרטי חשבון עבור תאריכים: |           | 23/09/21    | 22/10/21     |                   |                  |             |
| 757                      |           | 37,657.60   | 38,141.33    | 483.73            | 43.30            | 209.45 ₪    |

סה"כ לדייר:

| שיא ביקוש | סה"כ     |
|-----------|----------|
| 5.15      | 483.73   |
|           | 209.45 ₪ |

|          |                                  |              |
|----------|----------------------------------|--------------|
| 9.89 ₪   | תשלום קבוע                       |              |
| 0.00 ₪   | תשלום עבור גודל חיבור בKVA (0x0) |              |
| 219.34 ₪ | סה"כ לתשלום                      | לא כולל מע"מ |





25/10/21 תאריך הפקה:  
 22/10/21 תאריך קריאה נוכחית:  
 23/09/21 תאריך קריאה קודמת:

שם דייר: מלונות דן - דירה 7604  
 שם אתר: בתי אלמוג (ישרוטל, מלונות דן, מלכת שבא)

לקוח/ה נכבד/ה, אנו מתכבדים להגיש את חישוב צריכת החשמל לתקופה 22/10/21 - 23/09/21:

מלונות דן - דירה 7604 - 14 - 81005509(0x0)

| סוג תעריף                | סוג צריכה | קריאה קודמת | קריאה נוכחית | סה"כ צריכה בקוט"ש | מחיר לקוט"ש בא"ג | סה"כ לתשלום |
|--------------------------|-----------|-------------|--------------|-------------------|------------------|-------------|
| פרטי חשבון עבור תאריכים: |           | 23/09/21    | 22/10/21     |                   |                  |             |
| 757                      |           | 37,657.60   | 38,141.33    | 483.73            | 43.30            | 209.45 ₪    |

סה"כ לדייר:

| שיא ביקוש | סה"כ     |
|-----------|----------|
| 5.15      | 483.73   |
|           | 209.45 ₪ |

|          |                                  |              |
|----------|----------------------------------|--------------|
| 9.89 ₪   | תשלום קבוע                       |              |
| 0.00 ₪   | תשלום עבור גודל חיבור בKVA (0x0) |              |
| 219.34 ₪ | סה"כ לתשלום                      | לא כולל מע"מ |



25/10/21 תאריך הפקה:  
 22/10/21 תאריך קריאה נוכחית:  
 23/09/21 תאריך קריאה קודמת:

שם דייר: מלונות דן - דירה 7605  
 שם אתר: בתי אלמוג (ישרוטל, מלונות דן, מלכת שבא)

לקוח/ה נכבד/ה, אנו מתכבדים להגיש את חישוב צריכת החשמל לתקופה 22/10/21 - 23/09/21:

מלונות דן - דירה 7605 - 15 - 81005509(0x0)

| סה"כ לתשלום | מחיר לקוט"ש בא"ג | סה"כ צריכה בקוט"ש | קריאה נוכחית | קריאה קודמת | סוג צריכה                | סוג תעריף |
|-------------|------------------|-------------------|--------------|-------------|--------------------------|-----------|
|             |                  |                   | 22/10/21     | 23/09/21    | פרטי חשבון עבור תאריכים: |           |
| 185.59 ₪    | 43.30            | 428.63            | 44,318.75    | 43,890.13   |                          | 757       |

סה"כ לדייר:

| שיא ביקוש | סה"כ     |
|-----------|----------|
| 4.60      | 428.63   |
|           | 185.59 ₪ |

|          |                                  |              |
|----------|----------------------------------|--------------|
| 9.89 ₪   | תשלום קבוע                       |              |
| 0.00 ₪   | תשלום עבור גודל חיבור בKVA (0x0) |              |
| 195.48 ₪ | סה"כ לתשלום                      | לא כולל מע"מ |



25/10/21 תאריך הפקה:  
 22/10/21 תאריך קריאה נוכחית:  
 23/09/21 תאריך קריאה קודמת:

שם דייר: מלונות דן - דירה 7606  
 שם אתר: בתי אלמוג (ישרוטל, מלונות דן, מלכת שבא)

לקוח/ה נכבד/ה, אנו מתכבדים להגיש את חישוב צריכת החשמל לתקופה 22/10/21 - 23/09/21:

מלונות דן - דירה 7606 - 15 - 81005509(0x0)

| סה"כ לתשלום | מחיר לקוט"ש בא"ג | סה"כ צריכה בקוט"ש | קריאה נוכחית | קריאה קודמת | סוג צריכה                | סוג תעריף |
|-------------|------------------|-------------------|--------------|-------------|--------------------------|-----------|
|             |                  |                   | 22/10/21     | 23/09/21    | פרטי חשבון עבור תאריכים: |           |
| 185.59 ₪    | 43.30            | 428.63            | 44,318.75    | 43,890.13   |                          | 757       |

סה"כ לדייר:

| שיא ביקוש | סה"כ     |
|-----------|----------|
| 4.60      | 428.63   |
|           | 185.59 ₪ |

|          |                                  |              |
|----------|----------------------------------|--------------|
| 9.89 ₪   | תשלום קבוע                       |              |
| 0.00 ₪   | תשלום עבור גודל חיבור בKVA (0x0) |              |
| 195.48 ₪ | סה"כ לתשלום                      | לא כולל מע"מ |



25/10/21 תאריך הפקה:  
 22/10/21 תאריך קריאה נוכחית:  
 23/09/21 תאריך קריאה קודמת:

שם דייר: מלונות דן - דירה 7607  
 שם אתר: בתי אלמוג (ישרוטל, מלונות דן, מלכת שבא)

לקוח/ה נכבד/ה, אנו מתכבדים להגיש את חישוב צריכת החשמל לתקופה 22/10/21 - 23/09/21:

מלונות דן - דירה 7607 - 16 - 81005509(0x0)

| סוג תעריף                | סוג צריכה | קריאה קודמת | קריאה נוכחית | סה"כ צריכה בקוט"ש | מחיר לקוט"ש בא"ג | סה"כ לתשלום |
|--------------------------|-----------|-------------|--------------|-------------------|------------------|-------------|
| פרטי חשבון עבור תאריכים: |           | 23/09/21    | 22/10/21     |                   |                  |             |
| 757                      |           | 46,341.68   | 46,625.35    | 283.67            | 43.30            | 122.83 ₪    |

סה"כ לדייר:

| שיא ביקוש | סה"כ     |
|-----------|----------|
| 4.65      | 283.67   |
|           | 122.83 ₪ |

|          |                                  |              |
|----------|----------------------------------|--------------|
| 9.89 ₪   | תשלום קבוע                       |              |
| 0.00 ₪   | תשלום עבור גודל חיבור בKVA (0x0) |              |
| 132.72 ₪ | סה"כ לתשלום                      | לא כולל מע"מ |



25/10/21 תאריך הפקה:  
 22/10/21 תאריך קריאה נוכחית:  
 23/09/21 תאריך קריאה קודמת:

שם דייר: מלונות דן - דירה 7608  
 שם אתר: בתי אלמוג (ישרוטל, מלונות דן, מלכת שבא)

לקוח/ה נכבד/ה, אנו מתכבדים להגיש את חישוב צריכת החשמל לתקופה 22/10/21 - 23/09/21:

מלונות דן - דירה 7608 - 16 - 81005509(0x0)

| סה"כ לתשלום | מחיר לקוט"ש בא"ג | סה"כ צריכה בקוט"ש | קריאה נוכחית | קריאה קודמת | סוג צריכה                | סוג תעריף |
|-------------|------------------|-------------------|--------------|-------------|--------------------------|-----------|
|             |                  |                   | 22/10/21     | 23/09/21    | פרטי חשבון עבור תאריכים: |           |
| 122.83 ₪    | 43.30            | 283.67            | 46,625.35    | 46,341.68   |                          | 757       |

סה"כ לדייר:

| שיא ביקוש | סה"כ     |
|-----------|----------|
| 4.65      | 283.67   |
|           | 122.83 ₪ |

|          |                                  |              |
|----------|----------------------------------|--------------|
| 9.89 ₪   | תשלום קבוע                       |              |
| 0.00 ₪   | תשלום עבור גודל חיבור בKVA (0x0) |              |
| 132.72 ₪ | סה"כ לתשלום                      | לא כולל מע"מ |





25/10/21 תאריך הפקה:  
 22/10/21 תאריך קריאה נוכחית:  
 23/09/21 תאריך קריאה קודמת:

**שם דייר:** מלונות דן - דירה 7609  
**שם אתר:** בתי אלמוג (ישרוטל, מלונות דן, מלכת שבא)

**לקוח/ה נכבד/ה, אנו מתכבדים להגיש את חישוב צריכת החשמל לתקופה 22/10/21 - 23/09/21:**

**מלונות דן - דירה 7609 - 17 - 81005509(0x0)**

| סוג תעריף                | סוג צריכה | קריאה קודמת | קריאה נוכחית | סה"כ צריכה בקוט"ש | מחיר לקוט"ש בא"ג | סה"כ לתשלום |
|--------------------------|-----------|-------------|--------------|-------------------|------------------|-------------|
| פרטי חשבון עבור תאריכים: |           | 23/09/21    | 22/10/21     |                   |                  |             |
| 757                      |           | 40,343.63   | 40,600.38    | 256.75            | 43.30            | 111.17 ₪    |

**סה"כ לדייר:**

| שיא ביקוש | סה"כ     |
|-----------|----------|
| 3.90      | 256.75   |
|           | 111.17 ₪ |

|          |   |                     |
|----------|---|---------------------|
| 9.89 ₪   | <b>תשלום קבוע</b>                       |                     |
| 0.00 ₪   | <b>תשלום עבור גודל חיבור בKVA (0x0)</b> |                     |
| 121.06 ₪ | <b>סה"כ לתשלום</b>                      | <b>לא כולל מע"מ</b> |





25/10/21 תאריך הפקה:  
 22/10/21 תאריך קריאה נוכחית:  
 23/09/21 תאריך קריאה קודמת:

שם דייר: מלונות דן - דירה 7610  
 שם אתר: בתי אלמוג (ישרוטל, מלונות דן, מלכת שבא)

לקוח/ה נכבד/ה, אנו מתכבדים להגיש את חישוב צריכת החשמל לתקופה 22/10/21 - 23/09/21:

מלונות דן - דירה 7610 - 17 - 81005509(0x0)

| סוג תעריף                | סוג צריכה | קריאה קודמת | קריאה נוכחית | סה"כ צריכה בקוט"ש | מחיר לקוט"ש בא"ג | סה"כ לתשלום |
|--------------------------|-----------|-------------|--------------|-------------------|------------------|-------------|
| פרטי חשבון עבור תאריכים: |           | 23/09/21    | 22/10/21     |                   |                  |             |
| 757                      |           | 40,343.63   | 40,600.38    | 256.75            | 43.30            | 111.17 ₪    |

סה"כ לדייר:

| שיא ביקוש | סה"כ     |
|-----------|----------|
| 3.90      | 256.75   |
|           | 111.17 ₪ |

|          |                                  |              |
|----------|----------------------------------|--------------|
| 9.89 ₪   | תשלום קבוע                       |              |
| 0.00 ₪   | תשלום עבור גודל חיבור בKVA (0x0) |              |
| 121.06 ₪ | סה"כ לתשלום                      | לא כולל מע"מ |





25/10/21 תאריך הפקה:  
 22/10/21 תאריך קריאה נוכחית:  
 23/09/21 תאריך קריאה קודמת:

שם דייר: מלונות דן - דירה 9404  
 שם אתר: בתי אלמוג (ישרוטל, מלונות דן, מלכת שבא)

לקוח/ה נכבד/ה, אנו מתכבדים להגיש את חישוב צריכת החשמל לתקופה 22/10/21 - 23/09/21:

מלונות דן - דירה 9404 - 25 - 13080926(0x0)

| סה"כ לתשלום | מחיר לקוט"ש בא"ג | סה"כ צריכה בקוט"ש | קריאה נוכחית | קריאה קודמת | סוג צריכה                | סוג תעריף |
|-------------|------------------|-------------------|--------------|-------------|--------------------------|-----------|
|             |                  |                   | 22/10/21     | 23/09/21    | פרטי חשבון עבור תאריכים: |           |
| 158.61 ₪    | 43.30            | 366.30            | 12,612.60    | 12,246.30   |                          | 757       |

סה"כ לדייר:

| שיא ביקוש | סה"כ     |
|-----------|----------|
| 4.76      | 366.30   |
|           | 158.61 ₪ |

|          |                                  |              |
|----------|----------------------------------|--------------|
| 9.89 ₪   | תשלום קבוע                       |              |
| 0.00 ₪   | תשלום עבור גודל חיבור בKVA (0x0) |              |
| 168.49 ₪ | סה"כ לתשלום                      | לא כולל מע"מ |





25/10/21 תאריך הפקה:  
 22/10/21 תאריך קריאה נוכחית:  
 23/09/21 תאריך קריאה קודמת:

שם דייר: מלונות דן - דירה 9711  
 שם אתר: בתי אלמוג (ישרוטל, מלונות דן, מלכת שבא)

לקוח/ה נכבד/ה, אנו מתכבדים להגיש את חישוב צריכת החשמל לתקופה 22/10/21 - 23/09/21:

מלונות דן - דירה 9711 - 11 - 13170741(0x0)

| סה"כ לתשלום | מחיר לקוט"ש בא"ג | סה"כ צריכה בקוט"ש | קריאה נוכחית | קריאה קודמת | סוג צריכה                | סוג תעריף |
|-------------|------------------|-------------------|--------------|-------------|--------------------------|-----------|
|             |                  |                   | 22/10/21     | 23/09/21    | פרטי חשבון עבור תאריכים: |           |
| 10.05 ₪     | 43.30            | 23.20             | 16,155.45    | 16,132.25   |                          | 757       |

סה"כ לדייר:

| שיא ביקוש | סה"כ    |
|-----------|---------|
| 3.94      | 23.20   |
|           | 10.05 ₪ |

|         |                                  |              |
|---------|----------------------------------|--------------|
| 9.89 ₪  | תשלום קבוע                       |              |
| 0.00 ₪  | תשלום עבור גודל חיבור בKVA (0x0) |              |
| 19.93 ₪ | סה"כ לתשלום                      | לא כולל מע"מ |





25/10/21 תאריך הפקה:  
 22/10/21 תאריך קריאה נוכחית:  
 23/09/21 תאריך קריאה קודמת:

שם דייר: מלונות דן - דירה 9712  
 שם אתר: בתי אלמוג (ישרוטל, מלונות דן, מלכת שבא)

לקוח/ה נכבד/ה, אנו מתכבדים להגיש את חישוב צריכת החשמל לתקופה 22/10/21 - 23/09/21:

מלונות דן - דירה 9712 - 12 - 13170741(0x0)

| סה"כ לתשלום | מחיר לקוט"ש בא"ג | סה"כ צריכה בקוט"ש | קריאה נוכחית | קריאה קודמת | סוג צריכה                | סוג תעריף |
|-------------|------------------|-------------------|--------------|-------------|--------------------------|-----------|
|             |                  |                   | 22/10/21     | 23/09/21    | פרטי חשבון עבור תאריכים: |           |
| 260.04 ₪    | 43.30            | 600.55            | 34,064.00    | 33,463.45   |                          | 757       |

סה"כ לדייר:

| שיא ביקוש | סה"כ     |
|-----------|----------|
| 5.46      | 600.55   |
|           | 260.04 ₪ |

|          |                                  |              |
|----------|----------------------------------|--------------|
| 9.89 ₪   | תשלום קבוע                       |              |
| 0.00 ₪   | תשלום עבור גודל חיבור בKVA (0x0) |              |
| 269.92 ₪ | סה"כ לתשלום                      | לא כולל מע"מ |



25/10/21 תאריך הפקה:  
 22/10/21 תאריך קריאה נוכחית:  
 23/09/21 תאריך קריאה קודמת:

שם דייר: מלכת שבא - בניין 9 - דירה 9104  
 שם אתר: בתי אלמוג (ישרוטל, מלונות דן, מלכת שבא)

לקוח/ה נכבד/ה, אנו מתכבדים להגיש את חישוב צריכת החשמל לתקופה 22/10/21 - 23/09/21:

מלכת שבא - בניין 9 - דירה 9104 - 4 - 13080912 (0x0)

| סוג תעריף                | סוג צריכה | קריאה קודמת | קריאה נוכחית | סה"כ צריכה בקוט"ש | מחיר לקוט"ש בא"ג | סה"כ לתשלום |
|--------------------------|-----------|-------------|--------------|-------------------|------------------|-------------|
| פרטי חשבון עבור תאריכים: |           | 23/09/21    | 22/10/21     |                   |                  |             |
| 757                      |           | 12,479.50   | 12,637.20    | 157.70            | 43.30            | 68.28 ₪     |

סה"כ לדייר:

| שיא ביקוש | סה"כ    |
|-----------|---------|
| 4.28      | 157.70  |
|           | 68.28 ₪ |

|         |                                  |              |
|---------|----------------------------------|--------------|
| 19.77 ₪ | תשלום קבוע                       |              |
| 0.00 ₪  | תשלום עבור גודל חיבור בKVA (0x0) |              |
| 88.05 ₪ | סה"כ לתשלום                      | לא כולל מע"מ |

התפלגות חיוב בש"ח לפי תעו"ז

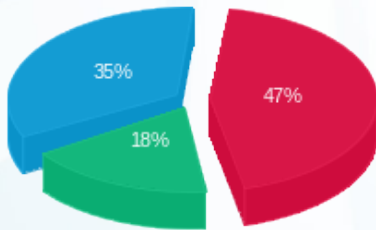

פסגה (32.11 ₪)  
 גבע (12.23 ₪)  
 שפל (23.94 ₪)

הסטוריית צריכה בקוט"ש

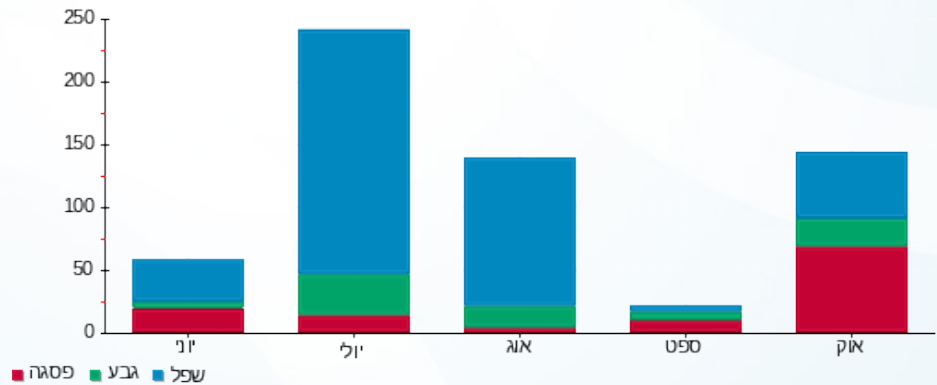

25/10/21 תאריך הפקה:  
 22/10/21 תאריך קריאה נוכחית:  
 23/09/21 תאריך קריאה קודמת:

שם דייר: מלכת שבא - בניין 9 - דירה 9107  
 שם אתר: בתי אלמוג (ישרוטל, מלונות דן, מלכת שבא)

לקוח/ה נכבד/ה, אנו מתכבדים להגיש את חישוב צריכת החשמל לתקופה 22/10/21 - 23/09/21:

מלכת שבא - בניין 9 - דירה 9107 - 7 - 13080912 (0x0)

| סוג תעריף                | סוג צריכה | קריאה קודמת | קריאה נוכחית | סה"כ צריכה בקוט"ש | מחיר לקוט"ש בא"ג | סה"כ לתשלום |
|--------------------------|-----------|-------------|--------------|-------------------|------------------|-------------|
| פרטי חשבון עבור תאריכים: |           | 23/09/21    | 22/10/21     |                   |                  |             |
| 757                      |           | 9,148.30    | 9,394.45     | 246.15            | 43.30            | 106.58 ₪    |

סה"כ לדייר:

| שיא ביקוש | סה"כ     |
|-----------|----------|
| 5.11      | 246.15   |
|           | 106.58 ₪ |

|          |                                  |              |
|----------|----------------------------------|--------------|
| 19.77 ₪  | תשלום קבוע                       |              |
| 0.00 ₪   | תשלום עבור גודל חיבור בKVA (0x0) |              |
| 126.35 ₪ | סה"כ לתשלום                      | לא כולל מע"מ |

התפלגות חיוב בש"ח לפי תעו"ז

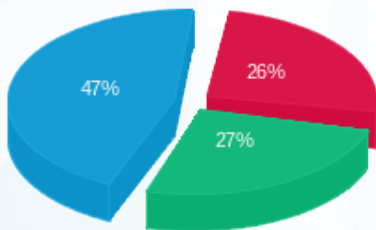

פסגה (27.80 ₪)  
 גבע (28.34 ₪)  
 שפל (50.44 ₪)

הסטוריית צריכה בקוט"ש

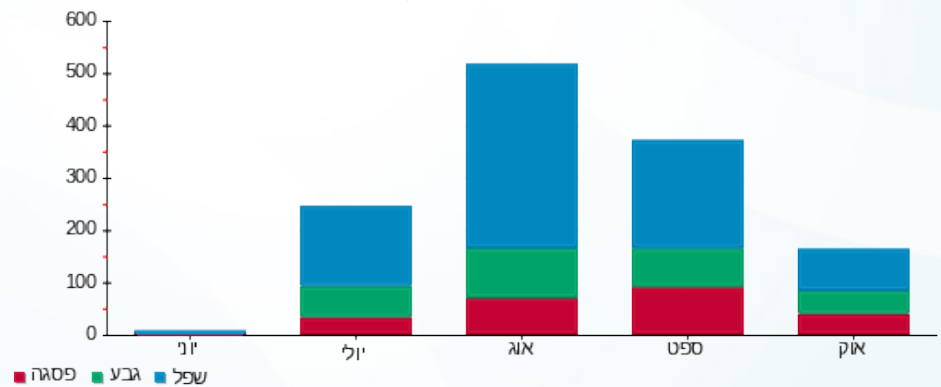

25/10/21 תאריך הפקה:  
 22/10/21 תאריך קריאה נוכחי:  
 23/09/21 תאריך קריאה קודמת:

שם דייר: מלכת שבא - דירה 1122  
 שם אתר: בתי אלמוג (ישרוטל, מלונות דן, מלכת שבא)

לקוח/ה נכבד/ה, אנו מתכבדים להגיש את חישוב צריכת החשמל לתקופה 22/10/21 - 23/09/21:

מלכת שבא - דירה 1122 - 15 - 00023164 (0x0)

| סוג תעריף                | סוג צריכה | קריאה קודמת | קריאה נוכחית | סה"כ צריכה בקוט"ש | מחיר לקוט"ש בא"ג | סה"כ לתשלום |
|--------------------------|-----------|-------------|--------------|-------------------|------------------|-------------|
| פרטי חשבון עבור תאריכים: |           | 23/09/21    | 22/10/21     |                   |                  |             |
| 757                      |           | 34,074.01   | 34,356.70    | 282.69            | 43.30            | 122.40 ₪    |

סה"כ לדייר:

| שיא ביקוש | סה"כ     |
|-----------|----------|
| 4.42      | 282.69   |
|           | 122.40 ₪ |

|          |                                  |              |
|----------|----------------------------------|--------------|
| 9.89 ₪   | תשלום קבוע                       |              |
| 0.00 ₪   | תשלום עבור גודל חיבור בKVA (0x0) |              |
| 132.29 ₪ | סה"כ לתשלום                      | לא כולל מע"מ |

התפלגות חיוב בש"ח לפי תעו"ז

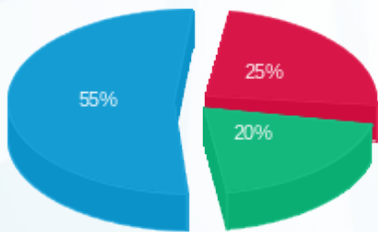

פסגה (30.37 ₪)  
 גבע (24.51 ₪)  
 שפל (67.52 ₪)

הסטוריית צריכה בקוט"ש

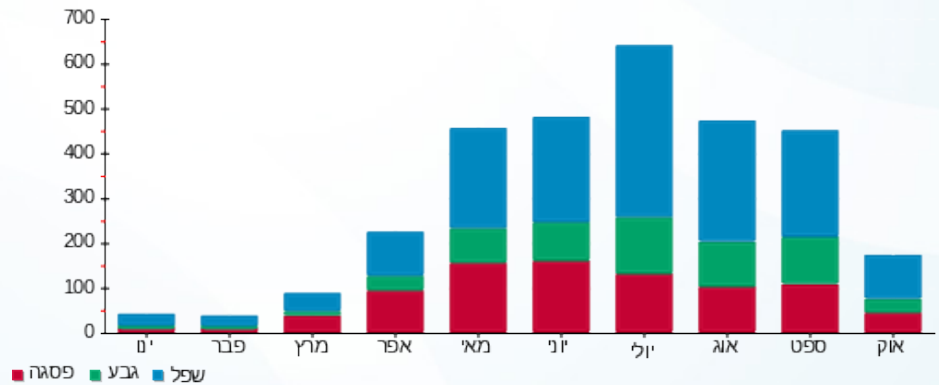



25/10/21 תאריך הפקה:  
 22/10/21 תאריך קריאה נוכחית:  
 23/09/21 תאריך קריאה קודמת:

שם דייר: מלכת שבא - דירה 1162  
 שם אתר: בתי אלמוג (ישרוטל, מלונות דן, מלכת שבא)

לקוח/ה נכבד/ה, אנו מתכבדים להגיש את חישוב צריכת החשמל לתקופה 22/10/21 - 23/09/21:

מלכת שבא - דירה 1162 - 11 - 00023164(0x0)

| סוג תעריף                | סוג צריכה | קריאה קודמת | קריאה נוכחית | סה"כ צריכה בקוט"ש | מחיר לקוט"ש בא"ג | סה"כ לתשלום |
|--------------------------|-----------|-------------|--------------|-------------------|------------------|-------------|
| פרטי חשבון עבור תאריכים: |           | 23/09/21    | 22/10/21     |                   |                  |             |
| 757                      |           | 42,266.44   | 42,660.02    | 393.57            | 43.30            | 170.42 ₪    |

סה"כ לדייר:

| שיא ביקוש | סה"כ     |
|-----------|----------|
| 4.07      | 393.57   |
|           | 170.42 ₪ |

|          |                                  |              |
|----------|----------------------------------|--------------|
| 9.89 ₪   | תשלום קבוע                       |              |
| 0.00 ₪   | תשלום עבור גודל חיבור בKVA (0x0) |              |
| 180.30 ₪ | סה"כ לתשלום                      | לא כולל מע"מ |



25/10/21 תאריך הפקה:  
 22/10/21 תאריך קריאה נוכחי:  
 23/09/21 תאריך קריאה קודמת:

שם דייר: מלכת שבא - דירה 1221  
 שם אתר: בתי אלמוג (ישרוטל, מלונות דן, מלכת שבא)

לקוח/ה נכבד/ה, אנו מתכבדים להגיש את חישוב צריכת החשמל לתקופה 22/10/21 - 23/09/21:

מלכת שבא - דירה 1221 - 22 - 00023164 (0x0)

| סוג תעריף                | סוג צריכה | קריאה קודמת | קריאה נוכחית | סה"כ צריכה בקוט"ש | מחיר לקוט"ש בא"ג | סה"כ לתשלום |
|--------------------------|-----------|-------------|--------------|-------------------|------------------|-------------|
| פרטי חשבון עבור תאריכים: |           | 23/09/21    | 22/10/21     |                   |                  |             |
| 757                      |           | 70,186.76   | 71,603.11    | 1,416.35          | 43.30            | 613.28 ₪    |

סה"כ לדייר:

| שיא ביקוש | סה"כ     |
|-----------|----------|
| 9.05      | 1,416.35 |
|           | 613.28 ₪ |

|          |                                  |              |
|----------|----------------------------------|--------------|
| 19.77 ₪  | תשלום קבוע                       |              |
| 0.00 ₪   | תשלום עבור גודל חיבור בKVA (0x0) |              |
| 633.05 ₪ | סה"כ לתשלום                      | לא כולל מע"מ |

התפלגות חיוב בש"ח לפי תעו"ז

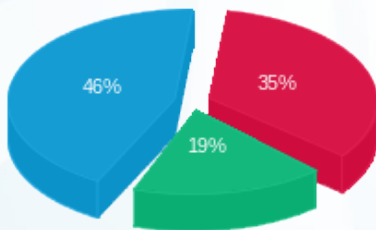

פסגה (216.95 ₪)  
 גבע (114.11 ₪)  
 שפל (282.22 ₪)

הסטוריית צריכה בקוט"ש

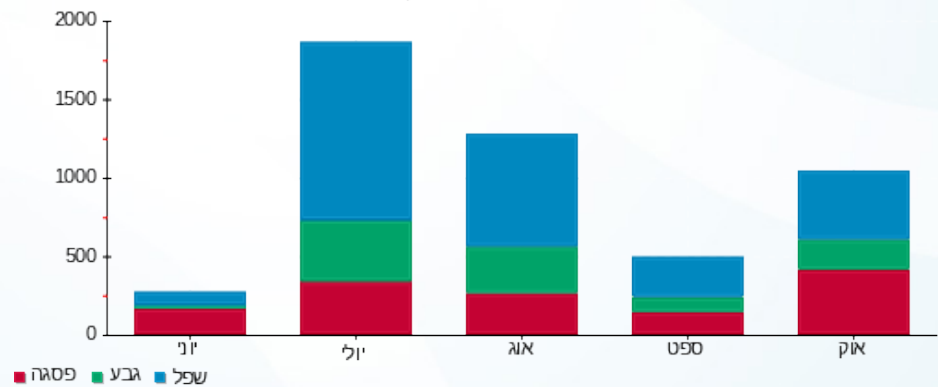

25/10/21 תאריך הפקה:  
 22/10/21 תאריך קריאה נוכחית:  
 23/09/21 תאריך קריאה קודמת:

**שם דייר:** מלכת שבא - דירה 1322  
**שם אתר:** בתי אלמוג (ישרוטל, מלונות דן, מלכת שבא)

**לקוח/ה נכבד/ה, אנו מתכבדים להגיש את חישוב צריכת החשמל לתקופה 22/10/21 - 23/09/21:**

**מלכת שבא 1322 - 2 - 00023164(0x0)**

| סוג תעריף                | סוג צריכה | קריאה קודמת | קריאה נוכחית | סה"כ צריכה בקוט"ש | מחיר לקוט"ש בא"ג | סה"כ לתשלום |
|--------------------------|-----------|-------------|--------------|-------------------|------------------|-------------|
| פרטי חשבון עבור תאריכים: |           | 23/09/21    | 22/10/21     |                   |                  |             |
| 757                      |           | 49,385.49   | 49,773.02    | 387.52            | 43.30            | 167.80 ₪    |

**סה"כ לדייר:**

| שיא ביקוש | סה"כ     |
|-----------|----------|
| 4.49      | 387.52   |
|           | 167.80 ₪ |

|          |  |                     |
|----------|--|---------------------|
| 9.89 ₪   | <b>תשלום קבוע</b>                        |                     |
| 0.00 ₪   | <b>תשלום עבור גודל חיבור ב-KVA (0x0)</b> |                     |
| 177.68 ₪ | <b>סה"כ לתשלום</b>                       | <b>לא כולל מע"מ</b> |

25/10/21 תאריך הפקה:  
 22/10/21 תאריך קריאה נוכחית:  
 23/09/21 תאריך קריאה קודמת:

שם דייר: מלכת שבא - דירה 2111  
 שם אתר: בתי אלמוג (ישרוטל, מלונות דן, מלכת שבא)

לקוח/ה נכבד/ה, אנו מתכבדים להגיש את חישוב צריכת החשמל לתקופה 22/10/21 - 23/09/21:

מלכת שבא - דירה 2111 - 8 - 00023145 (0x0)

| סוג תעריף                | סוג צריכה | קריאה קודמת | קריאה נוכחית | סה"כ צריכה בקוט"ש | מחיר לקוט"ש בא"ג | סה"כ לתשלום |
|--------------------------|-----------|-------------|--------------|-------------------|------------------|-------------|
| פרטי חשבון עבור תאריכים: |           | 23/09/21    | 22/10/21     |                   |                  |             |
| 757                      |           | 48,881.11   | 49,206.48    | 325.38            | 43.30            | 140.89 ₪    |

סה"כ לדייר:

| שיא ביקוש | סה"כ     |
|-----------|----------|
| 4.30      | 325.38   |
|           | 140.89 ₪ |

|          |                                   |              |
|----------|-----------------------------------|--------------|
| 19.77 ₪  | תשלום קבוע                        |              |
| 0.00 ₪   | תשלום עבור גודל חיבור ב-KVA (0x0) |              |
| 160.66 ₪ | סה"כ לתשלום                       | לא כולל מע"מ |

התפלגות חיוב בש"ח לפי תעו"ז

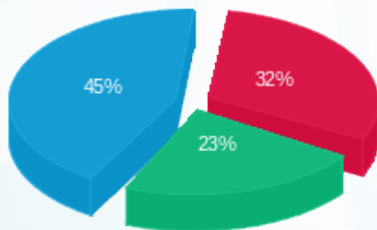

פסגה (₪ 44.62)  
 גבע (₪ 32.65)  
 שפל (₪ 63.61)

הסטוריית צריכה בקוט"ש

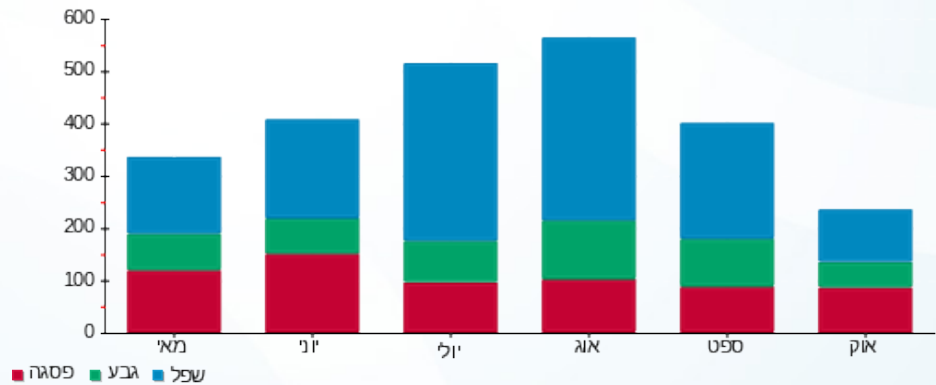



25/10/21 תאריך הפקה:  
 22/10/21 תאריך קריאה נוכחית:  
 23/09/21 תאריך קריאה קודמת:

שם דייר: מלכת שבא - דירה 2122  
 שם אתר: בתי אלמוג (ישרוטל, מלונות דן, מלכת שבא)

לקוח/ה נכבד/ה, אנו מתכבדים להגיש את חישוב צריכת החשמל לתקופה 22/10/21 - 23/09/21:

מלכת שבא - דירה 2122 - 9 - 00023145 (0x0)

| סוג תעריף | סוג צריכה | קריאה קודמת | קריאה נוכחית | סה"כ צריכה בקוט"ש | מחיר לקוט"ש בא"ג         | סה"כ לתשלום |
|-----------|-----------|-------------|--------------|-------------------|--------------------------|-------------|
|           |           |             | 22/10/21     | 23/09/21          | פרטי חשבון עבור תאריכים: |             |
| 757       |           | 51,615.53   | 51,941.43    | 325.90            | 43.30                    | 141.12 ₪    |

סה"כ לדייר:

| שיא ביקוש | סה"כ     |
|-----------|----------|
| 4.54      | 325.90   |
|           | 141.12 ₪ |

| תשלום קבוע | תשלום עבור גודל חיבור ב KVA (0x0) | סה"כ לתשלום | לא כולל מע"מ |
|------------|-----------------------------------|-------------|--------------|
| 19.77 ₪    | 0.00 ₪                            | 160.89 ₪    |              |

התפלגות חיוב בש"ח לפי תעו"ז

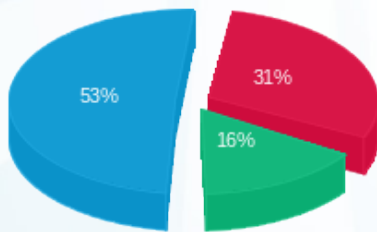

פסגה (₪ 43.91)  
 גבע (₪ 22.39)  
 שפל (₪ 74.82)

הסטוריית צריכה בקוט"ש

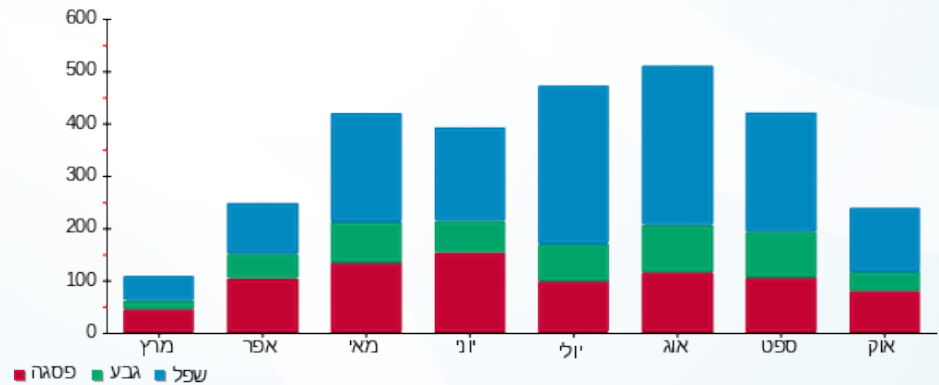



25/10/21 תאריך הפקה:  
 22/10/21 תאריך קריאה נוכחית:  
 23/09/21 תאריך קריאה קודמת:

**שם דייר:** מלכת שבא - דירה 2142  
**שם אתר:** בתי אלמוג (ישרוטל, מלונות דן, מלכת שבא)

**לקוח/ה נכבד/ה, אנו מתכבדים להגיש את חישוב צריכת החשמל לתקופה 22/10/21 - 23/09/21:**

**מלכת שבא - דירה 2142 - 11 - 00023145(0x0)**

| סוג תעריף                | סוג צריכה | קריאה קודמת | קריאה נוכחית | סה"כ צריכה בקוט"ש | מחיר לקוט"ש בא"ג | סה"כ לתשלום |
|--------------------------|-----------|-------------|--------------|-------------------|------------------|-------------|
| פרטי חשבון עבור תאריכים: |           | 23/09/21    | 22/10/21     |                   |                  |             |
| 757                      |           | 47,381.43   | 47,789.10    | 407.68            | 43.30            | 176.52 ₪    |

**סה"כ לדייר:**

| שיא ביקוש | סה"כ     |
|-----------|----------|
| 5.12      | 407.68   |
|           | 176.52 ₪ |

|          |   |                     |
|----------|---|---------------------|
| 9.89 ₪   | <b>תשלום קבוע</b>                       |                     |
| 0.00 ₪   | <b>תשלום עבור גודל חיבור בKVA (0x0)</b> |                     |
| 186.41 ₪ | <b>סה"כ לתשלום</b>                      | <b>לא כולל מע"מ</b> |





25/10/21 תאריך הפקה:  
 22/10/21 תאריך קריאה נוכחית:  
 23/09/21 תאריך קריאה קודמת:

**שם דייר:** מלכת שבא - דירה 2151  
**שם אתר:** בתי אלמוג (ישרוטל, מלונות דן, מלכת שבא)

**לקוח/ה נכבד/ה, אנו מתכבדים להגיש את חישוב צריכת החשמל לתקופה 22/10/21 - 23/09/21:**

**מלכת שבא - דירה 2151 - 12 - 00023145(0x0)**

| סוג תעריף                | סוג צריכה | קריאה קודמת | קריאה נוכחית | סה"כ צריכה בקוט"ש | מחיר לקוט"ש בא"ג | סה"כ לתשלום |
|--------------------------|-----------|-------------|--------------|-------------------|------------------|-------------|
| פרטי חשבון עבור תאריכים: |           | 23/09/21    | 22/10/21     |                   |                  |             |
| 757                      |           | 59,019.12   | 59,373.89    | 354.77            | 43.30            | 153.62 ₪    |

**סה"כ לדייר:**

| שיא ביקוש | סה"כ     |
|-----------|----------|
| 4.61      | 354.77   |
|           | 153.62 ₪ |

|          |   |                     |
|----------|---|---------------------|
| 9.89 ₪   | <b>תשלום קבוע</b>                       |                     |
| 0.00 ₪   | <b>תשלום עבור גודל חיבור בKVA (0x0)</b> |                     |
| 163.50 ₪ | <b>סה"כ לתשלום</b>                      | <b>לא כולל מע"מ</b> |





25/10/21 תאריך הפקה:  
 22/10/21 תאריך קריאה נוכחית:  
 23/09/21 תאריך קריאה קודמת:

שם דייר: מלכת שבא - דירה 2222  
 שם אתר: בתי אלמוג (ישרוטל, מלונות דן, מלכת שבא)

לקוח/ה נכבד/ה, אנו מתכבדים להגיש את חישוב צריכת החשמל לתקופה 22/10/21 - 23/09/21:

מלכת שבא - דירה 2222 - 16 - 00023145 (0x0)

| סוג תעריף                | סוג צריכה | קריאה קודמת | קריאה נוכחית | סה"כ צריכה בקוט"ש | מחיר לקוט"ש בא"ג | סה"כ לתשלום |
|--------------------------|-----------|-------------|--------------|-------------------|------------------|-------------|
| פרטי חשבון עבור תאריכים: |           | 23/09/21    | 22/10/21     |                   |                  |             |
| 757                      |           | 63,258.69   | 63,660.21    | 401.52            | 43.30            | 173.86 ₪    |

סה"כ לדייר:

| שיא ביקוש | סה"כ     |
|-----------|----------|
| 4.44      | 401.52   |
|           | 173.86 ₪ |

|          |                                  |              |
|----------|----------------------------------|--------------|
| 9.89 ₪   | תשלום קבוע                       |              |
| 0.00 ₪   | תשלום עבור גודל חיבור בKVA (0x0) |              |
| 183.74 ₪ | סה"כ לתשלום                      | לא כולל מע"מ |





25/10/21 תאריך הפקה:  
 22/10/21 תאריך קריאה נוכחית:  
 23/09/21 תאריך קריאה קודמת:

**שם דייר:** מלכת שבא - דירה 2242  
**שם אתר:** בתי אלמוג (ישרוטל, מלונות דן, מלכת שבא)

**לקוח/ה נכבד/ה, אנו מתכבדים להגיש את חישוב צריכת החשמל לתקופה 22/10/21 - 23/09/21:**

**מלכת שבא - דירה 2242 - 18 - 00023145(0x0)**

| סוג תעריף                | סוג צריכה | קריאה קודמת | קריאה נוכחית | סה"כ צריכה בקוט"ש | מחיר לקוט"ש בא"ג | סה"כ לתשלום |
|--------------------------|-----------|-------------|--------------|-------------------|------------------|-------------|
| פרטי חשבון עבור תאריכים: |           |             | 22/10/21     | 23/09/21          |                  |             |
| 757                      |           | 56,072.44   | 56,416.52    | 344.08            | 43.30            | 148.99 ₪    |

**סה"כ לדייר:**

| שיא ביקוש | סה"כ     |
|-----------|----------|
| 4.92      | 344.08   |
|           | 148.99 ₪ |

|          |   |                     |
|----------|---|---------------------|
| 9.89 ₪   | <b>תשלום קבוע</b>                       |                     |
| 0.00 ₪   | <b>תשלום עבור גודל חיבור בKVA (0x0)</b> |                     |
| 158.87 ₪ | <b>סה"כ לתשלום</b>                      | <b>לא כולל מע"מ</b> |



25/10/21 תאריך הפקה:  
 22/10/21 תאריך קריאה נוכחית:  
 23/09/21 תאריך קריאה קודמת:

**שם דייר:** מלכת שבא - דירה 2262  
**שם אתר:** בתי אלמוג (ישרוטל, מלונות דן, מלכת שבא)

**לקוח/ה נכבד/ה, אנו מתכבדים להגיש את חישוב צריכת החשמל לתקופה 22/10/21 - 23/09/21:**

**מלכת שבא - דירה 2262 - 20 - 00023145(0x0)**

| סוג תעריף                | סוג צריכה | קריאה קודמת | קריאה נוכחית | סה"כ צריכה בקוט"ש | מחיר לקוט"ש בא"ג | סה"כ לתשלום |
|--------------------------|-----------|-------------|--------------|-------------------|------------------|-------------|
| פרטי חשבון עבור תאריכים: |           | 23/09/21    | 22/10/21     |                   |                  |             |
| 757                      |           | 70,310.58   | 70,875.16    | 564.58            | 43.30            | 244.46 ₪    |

**סה"כ לדייר:**

| שיא ביקוש | סה"כ     |
|-----------|----------|
| 5.42      | 564.58   |
|           | 244.46 ₪ |

|          |  |                     |
|----------|--|---------------------|
| 9.89 ₪   | <b>תשלום קבוע</b>                        |                     |
| 0.00 ₪   | <b>תשלום עבור גודל חיבור ב-KVA (0x0)</b> |                     |
| 254.35 ₪ | <b>סה"כ לתשלום</b>                       | <b>לא כולל מע"מ</b> |



25/10/21 תאריך הפקה:  
 22/10/21 תאריך קריאה נוכחית:  
 23/09/21 תאריך קריאה קודמת:

שם דייר: מלכת שבא - דירה 4031  
 שם אתר: בתי אלמוג (ישרוטל, מלונות דן, מלכת שבא)

לקוח/ה נכבד/ה, אנו מתכבדים להגיש את חישוב צריכת החשמל לתקופה 22/10/21 - 23/09/21:

מלכת שבא - דירה 4031 - 12 - 00022783(0x0)

| סוג תעריף                | סוג צריכה | קריאה קודמת | קריאה נוכחית | סה"כ צריכה בקוט"ש | מחיר לקוט"ש בא"ג | סה"כ לתשלום |
|--------------------------|-----------|-------------|--------------|-------------------|------------------|-------------|
| פרטי חשבון עבור תאריכים: |           | 23/09/21    | 22/10/21     |                   |                  |             |
| 757                      |           | 41,584.61   | 41,984.79    | 400.18            | 43.30            | 173.28 ₪    |

סה"כ לדייר:

| שיא ביקוש | סה"כ     |
|-----------|----------|
| 4.60      | 400.18   |
|           | 173.28 ₪ |

|          |                                  |              |
|----------|----------------------------------|--------------|
| 9.89 ₪   | תשלום קבוע                       |              |
| 0.00 ₪   | תשלום עבור גודל חיבור בKVA (0x0) |              |
| 183.16 ₪ | סה"כ לתשלום                      | לא כולל מע"מ |





25/10/21 תאריך הפקה:  
 22/10/21 תאריך קריאה נוכחית:  
 23/09/21 תאריך קריאה קודמת:

שם דייר: מלכת שבא - דירה 4032  
 שם אתר: בתי אלמוג (ישרוטל, מלונות דן, מלכת שבא)

לקוח/ה נכבד/ה, אנו מתכבדים להגיש את חישוב צריכת החשמל לתקופה 22/10/21 - 23/09/21:

מלכת שבא - דירה 4032 - 12 - 00022783(0x0)

| סוג תעריף                | סוג צריכה | קריאה קודמת | קריאה נוכחית | סה"כ צריכה בקוט"ש | מחיר לקוט"ש בא"ג | סה"כ לתשלום |
|--------------------------|-----------|-------------|--------------|-------------------|------------------|-------------|
| פרטי חשבון עבור תאריכים: |           | 23/09/21    | 22/10/21     |                   |                  |             |
| 757                      |           | 41,584.61   | 41,984.79    | 400.18            | 43.30            | 173.28 ₪    |

סה"כ לדייר:

| שיא ביקוש | סה"כ     |
|-----------|----------|
| 4.60      | 400.18   |
|           | 173.28 ₪ |

|          |                                  |              |
|----------|----------------------------------|--------------|
| 9.89 ₪   | תשלום קבוע                       |              |
| 0.00 ₪   | תשלום עבור גודל חיבור בKVA (0x0) |              |
| 183.16 ₪ | סה"כ לתשלום                      | לא כולל מע"מ |





25/10/21 תאריך הפקה:  
 22/10/21 תאריך קריאה נוכחית:  
 23/09/21 תאריך קריאה קודמת:

שם דייר: מלכת שבא - דירה 4131  
 שם אתר: בתי אלמוג (ישרוטל, מלונות דן, מלכת שבא)

לקוח/ה נכבד/ה, אנו מתכבדים להגיש את חישוב צריכת החשמל לתקופה 22/10/21 - 23/09/21:

מלכת שבא - דירה 4131 - 18 - 00022783(0x0)

| סוג תעריף                | סוג צריכה | קריאה קודמת | קריאה נוכחית | סה"כ צריכה בקוט"ש | מחיר לקוט"ש בא"ג | סה"כ לתשלום |
|--------------------------|-----------|-------------|--------------|-------------------|------------------|-------------|
| פרטי חשבון עבור תאריכים: |           | 23/09/21    | 22/10/21     |                   |                  |             |
| 757                      |           | 36,522.76   | 36,882.93    | 360.17            | 43.30            | 155.95 ₪    |

סה"כ לדייר:

| שיא ביקוש | סה"כ     |
|-----------|----------|
| 4.89      | 360.17   |
|           | 155.95 ₪ |

|          |                                  |              |
|----------|----------------------------------|--------------|
| 9.89 ₪   | תשלום קבוע                       |              |
| 0.00 ₪   | תשלום עבור גודל חיבור בKVA (0x0) |              |
| 165.84 ₪ | סה"כ לתשלום                      | לא כולל מע"מ |



25/10/21 תאריך הפקה:  
 22/10/21 תאריך קריאה נוכחית:  
 23/09/21 תאריך קריאה קודמת:

**שם דייר:** מלכת שבא - דירה 4132  
**שם אתר:** בתי אלמוג (ישרוטל, מלונות דן, מלכת שבא)

**לקוח/ה נכבד/ה, אנו מתכבדים להגיש את חישוב צריכת החשמל לתקופה 22/10/21 - 23/09/21:**

**מלכת שבא - דירה 4132 - 18 - 00022783(0x0)**

| סוג תעריף                | סוג צריכה | קריאה קודמת | קריאה נוכחית | סה"כ צריכה בקוט"ש | מחיר לקוט"ש בא"ג | סה"כ לתשלום |
|--------------------------|-----------|-------------|--------------|-------------------|------------------|-------------|
| פרטי חשבון עבור תאריכים: |           |             | 22/10/21     | 23/09/21          |                  |             |
| 757                      |           | 36,522.76   | 36,882.93    | 360.17            | 43.30            | 155.95 ₪    |

**סה"כ לדייר:**

| שיא ביקוש | סה"כ     |
|-----------|----------|
| 4.89      | 360.17   |
|           | 155.95 ₪ |

|          |   |                     |
|----------|---|---------------------|
| 9.89 ₪   | <b>תשלום קבוע</b>                       |                     |
| 0.00 ₪   | <b>תשלום עבור גודל חיבור בKVA (0x0)</b> |                     |
| 165.84 ₪ | <b>סה"כ לתשלום</b>                      | <b>לא כולל מע"מ</b> |



25/10/21 תאריך הפקה:  
 22/10/21 תאריך קריאה נוכחית:  
 23/09/21 תאריך קריאה קודמת:

**שם דייר:** מלכת שבא - דירה 4211  
**שם אתר:** בתי אלמוג (ישרוטל, מלונות דן, מלכת שבא)

**לקוח/ה נכבד/ה, אנו מתכבדים להגיש את חישוב צריכת החשמל לתקופה 22/10/21 - 23/09/21:**

**מלכת שבא - דירה 4211 - 8 - 00022535(0x0)**

| סוג תעריף                | סוג צריכה | קריאה קודמת | קריאה נוכחית | סה"כ צריכה בקוט"ש | מחיר לקוט"ש בא"ג | סה"כ לתשלום |
|--------------------------|-----------|-------------|--------------|-------------------|------------------|-------------|
| פרטי חשבון עבור תאריכים: |           | 23/09/21    | 22/10/21     |                   |                  |             |
| 757                      |           | 59,174.62   | 59,497.42    | 322.81            | 43.30            | 139.77 ₪    |

**סה"כ לדייר:**

| שיא ביקוש | סה"כ     |
|-----------|----------|
| 2.63      | 322.81   |
|           | 139.77 ₪ |

|          |   |                     |
|----------|---|---------------------|
| 19.77 ₪  | <b>תשלום קבוע</b>                       |                     |
| 0.00 ₪   | <b>תשלום עבור גודל חיבור בKVA (0x0)</b> |                     |
| 159.54 ₪ | <b>סה"כ לתשלום</b>                      | <b>לא כולל מע"מ</b> |





25/10/21 תאריך הפקה:  
 22/10/21 תאריך קריאה נוכחית:  
 23/09/21 תאריך קריאה קודמת:

שם דייר: מלכת שבא - דירה 4221  
 שם אתר: בתי אלמוג (ישרוטל, מלונות דן, מלכת שבא)

לקוח/ה נכבד/ה, אנו מתכבדים להגיש את חישוב צריכת החשמל לתקופה 22/10/21 - 23/09/21:

מלכת שבא - דירה 4221 - 4 - 00022535(0x0)

| סוג תעריף                | סוג צריכה | קריאה קודמת | קריאה נוכחית | סה"כ צריכה בקוט"ש | מחיר לקוט"ש בא"ג | סה"כ לתשלום |
|--------------------------|-----------|-------------|--------------|-------------------|------------------|-------------|
| פרטי חשבון עבור תאריכים: |           | 23/09/21    | 22/10/21     |                   |                  |             |
| 757                      |           | 56,581.72   | 56,692.38    | 110.66            | 43.30            | 47.92 ₪     |

סה"כ לדייר:

| שיא ביקוש | סה"כ    |
|-----------|---------|
| 2.30      | 110.66  |
|           | 47.92 ₪ |

|         |                                  |              |
|---------|----------------------------------|--------------|
| 19.77 ₪ | תשלום קבוע                       |              |
| 0.00 ₪  | תשלום עבור גודל חיבור בKVA (0x0) |              |
| 67.69 ₪ | סה"כ לתשלום                      | לא כולל מע"מ |





25/10/21 תאריך הפקה:  
 22/10/21 תאריך קריאה נוכחית:  
 23/09/21 תאריך קריאה קודמת:

שם דייר: מלכת שבא - דירה 4231  
 שם אתר: בתי אלמוג (ישרוטל, מלונות דן, מלכת שבא)

לקוח/ה נכבד/ה, אנו מתכבדים להגיש את חישוב צריכת החשמל לתקופה 22/10/21 - 23/09/21:

מלכת שבא - דירה 4231 - 6 - 00022535(0x0)

| סוג תעריף                | סוג צריכה | קריאה קודמת | קריאה נוכחית | סה"כ צריכה בקוט"ש | מחיר לקוט"ש בא"ג | סה"כ לתשלום |
|--------------------------|-----------|-------------|--------------|-------------------|------------------|-------------|
| פרטי חשבון עבור תאריכים: |           | 23/09/21    | 22/10/21     |                   |                  |             |
| 757                      |           | 64,021.90   | 64,262.32    | 240.42            | 43.30            | 104.10 ₪    |

סה"כ לדייר:

| שיא ביקוש | סה"כ     |
|-----------|----------|
| 1.70      | 240.42   |
|           | 104.10 ₪ |

|          |                                  |              |
|----------|----------------------------------|--------------|
| 19.77 ₪  | תשלום קבוע                       |              |
| 0.00 ₪   | תשלום עבור גודל חיבור בKVA (0x0) |              |
| 123.87 ₪ | סה"כ לתשלום                      | לא כולל מע"מ |





25/10/21 תאריך הפקה:  
 22/10/21 תאריך קריאה נוכחית:  
 23/09/21 תאריך קריאה קודמת:

שם דייר: מלכת שבא - דירה 4241  
 שם אתר: בתי אלמוג (ישרוטל, מלונות דן, מלכת שבא)

לקוח/ה נכבד/ה, אנו מתכבדים להגיש את חישוב צריכת החשמל לתקופה 22/10/21 - 23/09/21:

מלכת שבא - דירה 4241 - 5 - 00022535(0x0)

| סוג תעריף                | סוג צריכה | קריאה קודמת | קריאה נוכחית | סה"כ צריכה בקוט"ש | מחיר לקוט"ש בא"ג | סה"כ לתשלום |
|--------------------------|-----------|-------------|--------------|-------------------|------------------|-------------|
| פרטי חשבון עבור תאריכים: |           | 23/09/21    | 22/10/21     |                   |                  |             |
| 757                      |           | 61,511.70   | 61,815.67    | 303.97            | 43.30            | 131.62 ₪    |

סה"כ לדייר:

| שיא ביקוש | סה"כ     |
|-----------|----------|
| 2.44      | 303.97   |
|           | 131.62 ₪ |

|          |                                  |              |
|----------|----------------------------------|--------------|
| 19.77 ₪  | תשלום קבוע                       |              |
| 0.00 ₪   | תשלום עבור גודל חיבור בKVA (0x0) |              |
| 151.39 ₪ | סה"כ לתשלום                      | לא כולל מע"מ |





25/10/21 תאריך הפקה:  
 22/10/21 תאריך קריאה נוכחית:  
 23/09/21 תאריך קריאה קודמת:

**שם דייר:** מלכת שבא - דירה 4251  
**שם אתר:** בתי אלמוג (ישרוטל, מלונות דן, מלכת שבא)

**לקוח/ה נכבד/ה, אנו מתכבדים להגיש את חישוב צריכת החשמל לתקופה 22/10/21 - 23/09/21:**

**מלכת שבא - דירה 4251 - 7 - 00022535(0x0)**

| סוג תעריף                | סוג צריכה | קריאה קודמת | קריאה נוכחית | סה"כ צריכה בקוט"ש | מחיר לקוט"ש בא"ג | סה"כ לתשלום |
|--------------------------|-----------|-------------|--------------|-------------------|------------------|-------------|
| פרטי חשבון עבור תאריכים: |           |             | 22/10/21     | 23/09/21          |                  |             |
| 757                      |           | 56,901.71   | 57,309.81    | 408.09            | 43.30            | 176.70 ₪    |

**סה"כ לדייר:**

| שיא ביקוש | סה"כ     |
|-----------|----------|
| 2.52      | 408.09   |
|           | 176.70 ₪ |

|          |   |                     |
|----------|---|---------------------|
| 19.77 ₪  | <b>תשלום קבוע</b>                       |                     |
| 0.00 ₪   | <b>תשלום עבור גודל חיבור בKVA (0x0)</b> |                     |
| 196.47 ₪ | <b>סה"כ לתשלום</b>                      | <b>לא כולל מע"מ</b> |



25/10/21 תאריך הפקה:  
 22/10/21 תאריך קריאה נוכחית:  
 23/09/21 תאריך קריאה קודמת:

**שם דייר:** מלכת שבא - דירה 4311  
**שם אתר:** בתי אלמוג (ישרוטל, מלונות דן, מלכת שבא)

**לקוח/ה נכבד/ה, אנו מתכבדים להגיש את חישוב צריכת החשמל לתקופה 22/10/21 - 23/09/21:**

**מלכת שבא - דירה 4311 - 17 - 00022535 (0x0)**

| סוג תעריף                | סוג צריכה | קריאה קודמת | קריאה נוכחית | סה"כ צריכה בקוט"ש | מחיר לקוט"ש בא"ג | סה"כ לתשלום |
|--------------------------|-----------|-------------|--------------|-------------------|------------------|-------------|
| פרטי חשבון עבור תאריכים: |           | 23/09/21    | 22/10/21     |                   |                  |             |
| 757                      |           | 70,499.20   | 70,886.19    | 387.00            | 43.30            | 167.57 ₪    |

**סה"כ לדייר:**

| שיא ביקוש | סה"כ     |
|-----------|----------|
| 2.36      | 387.00   |
|           | 167.57 ₪ |

|          |  |                     |
|----------|--|---------------------|
| 19.77 ₪  | <b>תשלום קבוע</b>                        |                     |
| 0.00 ₪   | <b>תשלום עבור גודל חיבור ב-KVA (0x0)</b> |                     |
| 187.34 ₪ | <b>סה"כ לתשלום</b>                       | <b>לא כולל מע"מ</b> |



25/10/21 תאריך הפקה:  
 22/10/21 תאריך קריאה נוכחית:  
 23/09/21 תאריך קריאה קודמת:

שם דייר: מלכת שבא - דירה 4321  
 שם אתר: בתי אלמוג (ישרוטל, מלונות דן, מלכת שבא)

לקוח/ה נכבד/ה, אנו מתכבדים להגיש את חישוב צריכת החשמל לתקופה 22/10/21 - 23/09/21:

מלכת שבא - דירה 4321 - 16 - 00022535 (0x0)

| סוג תעריף                | סוג צריכה | קריאה קודמת | קריאה נוכחית | סה"כ צריכה בקוט"ש | מחיר לקוט"ש בא"ג | סה"כ לתשלום |
|--------------------------|-----------|-------------|--------------|-------------------|------------------|-------------|
| פרטי חשבון עבור תאריכים: |           | 23/09/21    | 22/10/21     |                   |                  |             |
| 757                      |           | 67,029.52   | 67,254.75    | 225.23            | 43.30            | 97.53 ₪     |

סה"כ לדייר:

| שיא ביקוש | סה"כ    |
|-----------|---------|
| 2.32      | 225.23  |
|           | 97.53 ₪ |

|          |                                  |              |
|----------|----------------------------------|--------------|
| 19.77 ₪  | תשלום קבוע                       |              |
| 0.00 ₪   | תשלום עבור גודל חיבור בKVA (0x0) |              |
| 117.30 ₪ | סה"כ לתשלום                      | לא כולל מע"מ |





25/10/21 תאריך הפקה:  
 22/10/21 תאריך קריאה נוכחית:  
 23/09/21 תאריך קריאה קודמת:

שם דייר: מלכת שבא - דירה 4331  
 שם אתר: בתי אלמוג (ישרוטל, מלונות דן, מלכת שבא)

לקוח/ה נכבד/ה, אנו מתכבדים להגיש את חישוב צריכת החשמל לתקופה 22/10/21 - 23/09/21:

מלכת שבא - דירה 4331 - 15 - 00022535 (0x0)

| סוג תעריף                | סוג צריכה | קריאה קודמת | קריאה נוכחית | סה"כ צריכה בקוט"ש | מחיר לקוט"ש בא"ג | סה"כ לתשלום |
|--------------------------|-----------|-------------|--------------|-------------------|------------------|-------------|
| פרטי חשבון עבור תאריכים: |           | 23/09/21    | 22/10/21     |                   |                  |             |
| 757                      |           | 63,048.72   | 63,410.67    | 361.96            | 43.30            | 156.73 ₪    |

סה"כ לדייר:

| שיא ביקוש | סה"כ     |
|-----------|----------|
| 2.20      | 361.96   |
|           | 156.73 ₪ |

|          |                                  |              |
|----------|----------------------------------|--------------|
| 19.77 ₪  | תשלום קבוע                       |              |
| 0.00 ₪   | תשלום עבור גודל חיבור בKVA (0x0) |              |
| 176.50 ₪ | סה"כ לתשלום                      | לא כולל מע"מ |





25/10/21 תאריך הפקה:  
 22/10/21 תאריך קריאה נוכחית:  
 23/09/21 תאריך קריאה קודמת:

**שם דייר:** מלכת שבא - דירה 4341  
**שם אתר:** בתי אלמוג (ישרוטל, מלונות דן, מלכת שבא)

**לקוח/ה נכבד/ה, אנו מתכבדים להגיש את חישוב צריכת החשמל לתקופה 22/10/21 - 23/09/21:**

**מלכת שבא - דירה 4341 - 14 - 00022535 (0x0)**

| סוג תעריף                | סוג צריכה | קריאה קודמת | קריאה נוכחית | סה"כ צריכה בקוט"ש | מחיר לקוט"ש בא"ג | סה"כ לתשלום |
|--------------------------|-----------|-------------|--------------|-------------------|------------------|-------------|
| פרטי חשבון עבור תאריכים: |           | 23/09/21    | 22/10/21     |                   |                  |             |
| 757                      |           | 59,408.42   | 59,678.43    | 270.008           | 43.30            | 116.91 ₪    |

**סה"כ לדייר:**

| שיא ביקוש | סה"כ     |
|-----------|----------|
| 2.28      | 270.008  |
|           | 116.91 ₪ |

|          |   |                     |
|----------|---|---------------------|
| 19.77 ₪  | <b>תשלום קבוע</b>                       |                     |
| 0.00 ₪   | <b>תשלום עבור גודל חיבור בKVA (0x0)</b> |                     |
| 136.68 ₪ | <b>סה"כ לתשלום</b>                      | <b>לא כולל מע"מ</b> |





25/10/21 תאריך הפקה:  
 22/10/21 תאריך קריאה נכחית:  
 23/09/21 תאריך קריאה קודמת:

שם דייר: מלכת שבא - דירה 4351  
 שם אתר: בתי אלמוג (ישרוטל, מלונות דן, מלכת שבא)

לקוח/ה נכבד/ה, אנו מתכבדים להגיש את חישוב צריכת החשמל לתקופה 22/10/21 - 23/09/21:

מלכת שבא - דירה 4351 - 13 - 00022535 (0x0)

| סוג תעריף                | סוג צריכה | קריאה קודמת | קריאה נכחית | סה"כ צריכה בקוט"ש | מחיר לקוט"ש בא"ג | סה"כ לתשלום |
|--------------------------|-----------|-------------|-------------|-------------------|------------------|-------------|
| פרטי חשבון עבור תאריכים: |           | 23/09/21    | 22/10/21    |                   |                  |             |
| 757                      |           | 69,848.69   | 70,152.10   | 303.41            | 43.30            | 131.38 ₪    |

סה"כ לדייר:

| שיא ביקוש | סה"כ     |
|-----------|----------|
| 2.51      | 303.41   |
|           | 131.38 ₪ |

|          |                                  |              |
|----------|----------------------------------|--------------|
| 19.77 ₪  | תשלום קבוע                       |              |
| 0.00 ₪   | תשלום עבור גודל חיבור בKVA (0x0) |              |
| 151.15 ₪ | סה"כ לתשלום                      | לא כולל מע"מ |





25/10/21 תאריך הפקה:  
 22/10/21 תאריך קריאה נוכחית:  
 23/09/21 תאריך קריאה קודמת:

**שם דייר:** מלכת שבא - דירה 4361  
**שם אתר:** בתי אלמוג (ישרוטל, מלונות דן, מלכת שבא)

**לקוח/ה נכבד/ה, אנו מתכבדים להגיש את חישוב צריכת החשמל לתקופה 22/10/21 - 23/09/21:**

**מלכת שבא - דירה 4361 - 12 - 00022535 (0x0)**

| סוג תעריף                | סוג צריכה | קריאה קודמת | קריאה נוכחית | סה"כ צריכה בקוט"ש | מחיר לקוט"ש בא"ג | סה"כ לתשלום |
|--------------------------|-----------|-------------|--------------|-------------------|------------------|-------------|
| פרטי חשבון עבור תאריכים: |           | 23/09/21    | 22/10/21     |                   |                  |             |
| 757                      |           | 66,953.99   | 67,307.78    | 353.79            | 43.30            | 153.19 ₪    |

**סה"כ לדייר:**

| שיא ביקוש | סה"כ     |
|-----------|----------|
| 2.31      | 353.79   |
|           | 153.19 ₪ |

|          |   |                     |
|----------|---|---------------------|
| 19.77 ₪  | <b>תשלום קבוע</b>                       |                     |
| 0.00 ₪   | <b>תשלום עבור גודל חיבור בKVA (0x0)</b> |                     |
| 172.96 ₪ | <b>סה"כ לתשלום</b>                      | <b>לא כולל מע"מ</b> |





25/10/21 תאריך הפקה:  
 22/10/21 תאריך קריאה נוכחית:  
 23/09/21 תאריך קריאה קודמת:

**שם דייר:** מלכת שבא - דירה 4371  
**שם אתר:** בתי אלמוג (ישרוטל, מלונות דן, מלכת שבא)

**לקוח/ה נכבד/ה, אנו מתכבדים להגיש את חישוב צריכת החשמל לתקופה 22/10/21 - 23/09/21:**

**מלכת שבא - דירה 4371 - 11 - 00022535 (0x0)**

| סוג תעריף                | סוג צריכה | קריאה קודמת | קריאה נוכחית | סה"כ צריכה בקוט"ש | מחיר לקוט"ש בא"ג | סה"כ לתשלום |
|--------------------------|-----------|-------------|--------------|-------------------|------------------|-------------|
| פרטי חשבון עבור תאריכים: |           | 23/09/21    | 22/10/21     |                   |                  |             |
| 757                      |           | 65,156.29   | 65,499.28    | 342.99            | 43.30            | 148.51 ₪    |

**סה"כ לדייר:**

| שיא ביקוש | סה"כ     |
|-----------|----------|
| 2.24      | 342.99   |
|           | 148.51 ₪ |

|          |   |                     |
|----------|---|---------------------|
| 19.77 ₪  | <b>תשלום קבוע</b>                       |                     |
| 0.00 ₪   | <b>תשלום עבור גודל חיבור בKVA (0x0)</b> |                     |
| 168.28 ₪ | <b>סה"כ לתשלום</b>                      | <b>לא כולל מע"מ</b> |





25/10/21 תאריך הפקה:  
 22/10/21 תאריך קריאה נוכחית:  
 23/09/21 תאריך קריאה קודמת:

שם דייר: מלכת שבא - דירה 4381  
 שם אתר: בתי אלמוג (ישרוטל, מלונות דן, מלכת שבא)

לקוח/ה נכבד/ה, אנו מתכבדים להגיש את חישוב צריכת החשמל לתקופה 22/10/21 - 23/09/21:

מלכת שבא - דירה 4381 - 10 - 00022535 (0x0)

| סוג תעריף                | סוג צריכה | קריאה קודמת | קריאה נוכחית | סה"כ צריכה בקוט"ש | מחיר לקוט"ש בא"ג | סה"כ לתשלום |
|--------------------------|-----------|-------------|--------------|-------------------|------------------|-------------|
| פרטי חשבון עבור תאריכים: |           | 23/09/21    | 22/10/21     |                   |                  |             |
| 757                      |           | 67,231.00   | 67,677.31    | 446.31            | 43.30            | 193.25 ₪    |

סה"כ לדייר:

| שיא ביקוש | סה"כ     |
|-----------|----------|
| 2.44      | 446.31   |
|           | 193.25 ₪ |

|          |                                  |              |
|----------|----------------------------------|--------------|
| 19.77 ₪  | תשלום קבוע                       |              |
| 0.00 ₪   | תשלום עבור גודל חיבור בKVA (0x0) |              |
| 213.02 ₪ | סה"כ לתשלום                      | לא כולל מע"מ |





25/10/21 תאריך הפקה:  
 22/10/21 תאריך קריאה נוכחית:  
 23/09/21 תאריך קריאה קודמת:

שם דייר: מלכת שבא - דירה 4391  
 שם אתר: בתי אלמוג (ישרוטל, מלונות דן, מלכת שבא)

לקוח/ה נכבד/ה, אנו מתכבדים להגיש את חישוב צריכת החשמל לתקופה 22/10/21 - 23/09/21:

מלכת שבא - דירה 4391 - 18 - 00022535 (0x0)

| סוג תעריף                | סוג צריכה | קריאה קודמת | קריאה נוכחית | סה"כ צריכה בקוט"ש | מחיר לקוט"ש בא"ג | סה"כ לתשלום |
|--------------------------|-----------|-------------|--------------|-------------------|------------------|-------------|
| פרטי חשבון עבור תאריכים: |           | 23/09/21    | 22/10/21     |                   |                  |             |
| 757                      |           | 69,216.65   | 69,631.28    | 414.63            | 43.30            | 179.53 ₪    |

סה"כ לדייר:

| שיא ביקוש | סה"כ     |
|-----------|----------|
| 2.00      | 414.63   |
|           | 179.53 ₪ |

|          |                                  |              |
|----------|----------------------------------|--------------|
| 19.77 ₪  | תשלום קבוע                       |              |
| 0.00 ₪   | תשלום עבור גודל חיבור בKVA (0x0) |              |
| 199.30 ₪ | סה"כ לתשלום                      | לא כולל מע"מ |





25/10/21 תאריך הפקה:  
 22/10/21 תאריך קריאה נוכחית:  
 23/09/21 תאריך קריאה קודמת:

שם דייר: מלכת שבא - דירה 5042  
 שם אתר: בתי אלמוג (ישרוטל, מלונות דן, מלכת שבא)

לקוח/ה נכבד/ה, אנו מתכבדים להגיש את חישוב צריכת החשמל לתקופה 22/10/21 - 23/09/21:

מלכת שבא - דירה 5042 - 4 - 00023134(0x0)

| סוג תעריף                | סוג צריכה | קריאה קודמת | קריאה נוכחית | סה"כ צריכה בקוט"ש | מחיר לקוט"ש בא"ג | סה"כ לתשלום |
|--------------------------|-----------|-------------|--------------|-------------------|------------------|-------------|
| פרטי חשבון עבור תאריכים: |           | 23/09/21    | 22/10/21     |                   |                  |             |
| 757                      |           | 56,435.23   | 56,698.29    | 263.06            | 43.30            | 113.90 ₪    |

סה"כ לדייר:

| שיא ביקוש | סה"כ     |
|-----------|----------|
| 4.21      | 263.06   |
|           | 113.90 ₪ |

|          |                                  |              |
|----------|----------------------------------|--------------|
| 9.89 ₪   | תשלום קבוע                       |              |
| 0.00 ₪   | תשלום עבור גודל חיבור בKVA (0x0) |              |
| 123.79 ₪ | סה"כ לתשלום                      | לא כולל מע"מ |



25/10/21 תאריך הפקה:  
 22/10/21 תאריך קריאה נוכחית:  
 23/09/21 תאריך קריאה קודמת:

שם דייר: מלכת שבא - דירה 5261  
 שם אתר: בתי אלמוג (ישרוטל, מלונות דן, מלכת שבא)

לקוח/ה נכבד/ה, אנו מתכבדים להגיש את חישוב צריכת החשמל לתקופה 22/10/21 - 23/09/21:

מלכת שבא - דירה 5261 - 6 - 15129206(0x0)

| סוג תעריף                | סוג צריכה | קריאה קודמת | קריאה נוכחית | סה"כ צריכה בקוט"ש | מחיר לקוט"ש בא"ג | סה"כ לתשלום |
|--------------------------|-----------|-------------|--------------|-------------------|------------------|-------------|
| פרטי חשבון עבור תאריכים: |           | 23/09/21    | 22/10/21     |                   |                  |             |
| 757                      |           | 15,450.35   | 15,733.13    | 282.78            | 43.30            | 122.44 ₪    |

סה"כ לדייר:

| שיא ביקוש | סה"כ     |
|-----------|----------|
| 4.51      | 282.78   |
|           | 122.44 ₪ |

|          |                                  |              |
|----------|----------------------------------|--------------|
| 19.77 ₪  | תשלום קבוע                       |              |
| 0.00 ₪   | תשלום עבור גודל חיבור בKVA (0x0) |              |
| 142.21 ₪ | סה"כ לתשלום                      | לא כולל מע"מ |

התפלגות חיוב בש"ח לפי תעו"ז

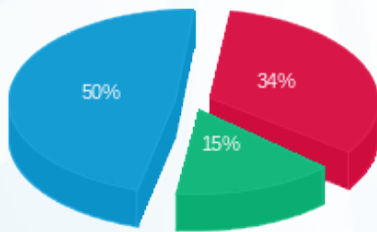

פסגה (42.07 ₪) ■  
 גבע (18.94 ₪) ■  
 שפל (61.43 ₪) ■

הסטוריית צריכה בקוט"ש

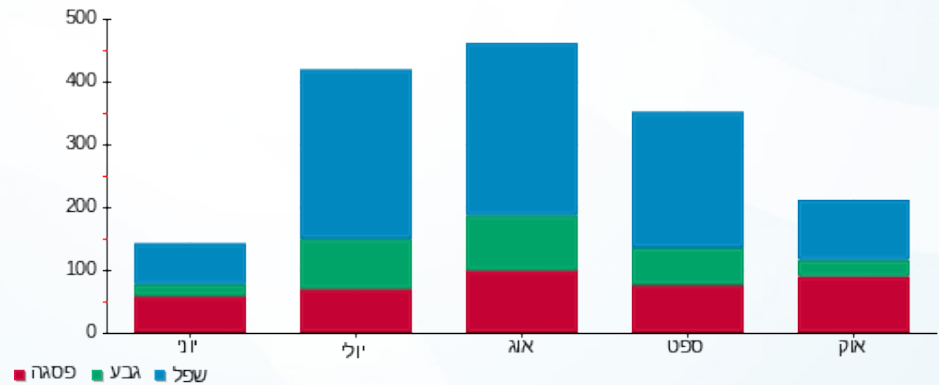

25/10/21 תאריך הפקה:  
 22/10/21 תאריך קריאה נוכחית:  
 23/09/21 תאריך קריאה קודמת:

שם דייר: מלכת שבא - דירה 5331  
 שם אתר: בתי אלמוג (ישרוטל, מלונות דן, מלכת שבא)

לקוח/ה נכבד/ה, אנו מתכבדים להגיש את חישוב צריכת החשמל לתקופה 22/10/21 - 23/09/21:

מלכת שבא - דירה 5331 - 9 - 15129206(0x0)

| סוג תעריף                | סוג צריכה | קריאה קודמת | קריאה נוכחית | סה"כ צריכה בקוט"ש | מחיר לקוט"ש בא"ג | סה"כ לתשלום |
|--------------------------|-----------|-------------|--------------|-------------------|------------------|-------------|
| פרטי חשבון עבור תאריכים: |           | 23/09/21    | 22/10/21     |                   |                  |             |
| 757                      |           | 28,458.15   | 28,918.30    | 460.15            | 43.30            | 199.24 ₪    |

סה"כ לדייר:

| שיא ביקוש | סה"כ     |
|-----------|----------|
| 4.58      | 460.15   |
|           | 199.24 ₪ |

|          |                                  |              |
|----------|----------------------------------|--------------|
| 19.77 ₪  | תשלום קבוע                       |              |
| 0.00 ₪   | תשלום עבור גודל חיבור בKVA (0x0) |              |
| 219.01 ₪ | סה"כ לתשלום                      | לא כולל מע"מ |

התפלגות חיוב בש"ח לפי תעו"ז

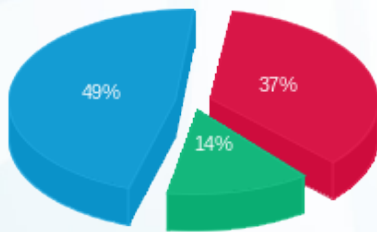

פסגה (₪ 73.20)  
 גבע (₪ 27.76)  
 שפל (₪ 98.29)

הסטוריית צריכה בקוט"ש

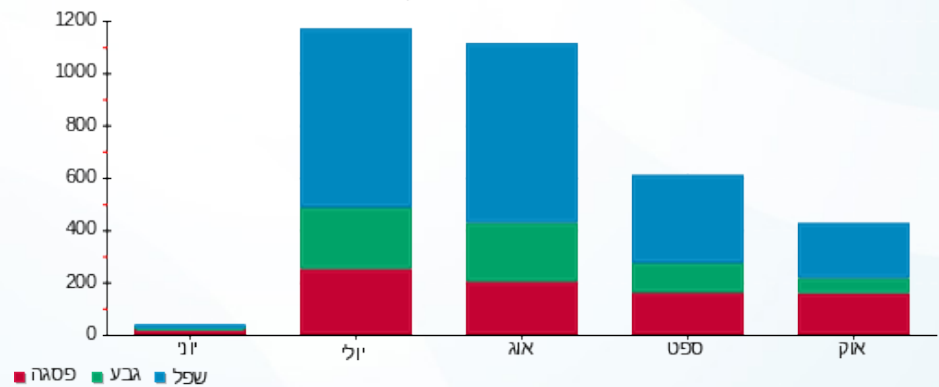

25/10/21 תאריך הפקה:  
 22/10/21 תאריך קריאה נוכחי:  
 23/09/21 תאריך קריאה קודמת:

שם דייר: מלכת שבא - דירה 5641  
 שם אתר: בתי אלמוג (ישרוטל, מלונות דן, מלכת שבא)

לקוח/ה נכבד/ה, אנו מתכבדים להגיש את חישוב צריכת החשמל לתקופה 22/10/21 - 23/09/21:

מלכת שבא - דירה 5641 - 22 - 00023134 (0x0)

| סוג תעריף                | סוג צריכה | קריאה קודמת | קריאה נוכחית | סה"כ צריכה בקוט"ש | מחיר לקוט"ש בא"ג | סה"כ לתשלום |
|--------------------------|-----------|-------------|--------------|-------------------|------------------|-------------|
| פרטי חשבון עבור תאריכים: |           | 23/09/21    | 22/10/21     |                   |                  |             |
| 757                      |           | 119,371.52  | 119,837.94   | 466.42            | 43.30            | 201.96 ₪    |

סה"כ לדייר:

| שיא ביקוש | סה"כ     |
|-----------|----------|
| 4.95      | 466.42   |
|           | 201.96 ₪ |

|          |                                   |              |
|----------|-----------------------------------|--------------|
| 19.77 ₪  | תשלום קבוע                        |              |
| 0.00 ₪   | תשלום עבור גודל חיבור ב KVA (0x0) |              |
| 221.73 ₪ | סה"כ לתשלום                       | לא כולל מע"מ |

התפלגות חיוב בש"ח לפי תעו"ז

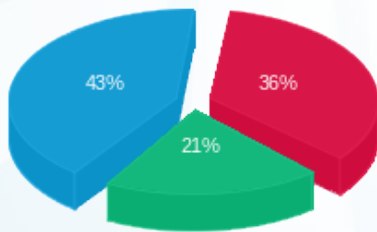

פסגה (72.29 ₪)  
 גבע (42.27 ₪)  
 שפל (87.40 ₪)

הסטוריית צריכה בקוט"ש

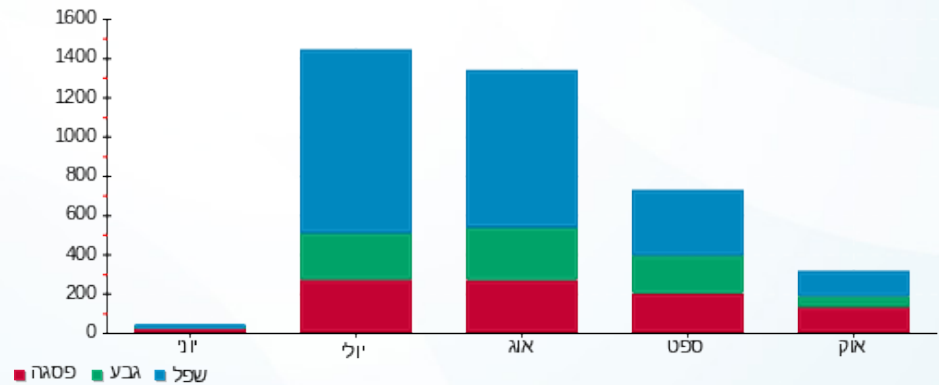

25/10/21 תאריך הפקה:  
 22/10/21 תאריך קריאה נוכחית:  
 23/09/21 תאריך קריאה קודמת:

שם דייר: מלכת שבא - דירה 5662  
 שם אתר: בתי אלמוג (ישרוטל, מלונות דן, מלכת שבא)

לקוח/ה נכבד/ה, אנו מתכבדים להגיש את חישוב צריכת החשמל לתקופה 22/10/21 - 23/09/21:

מלכת שבא - דירה 5662 - 24 - 00023134(0x0)

| סוג תעריף                | סוג צריכה | קריאה קודמת | קריאה נוכחית | סה"כ צריכה בקוט"ש | מחיר לקוט"ש בא"ג | סה"כ לתשלום |
|--------------------------|-----------|-------------|--------------|-------------------|------------------|-------------|
| פרטי חשבון עבור תאריכים: |           | 23/09/21    | 22/10/21     |                   |                  |             |
| 757                      |           | 66,662.34   | 67,066.72    | 404.39            | 43.30            | 175.10 ₪    |

סה"כ לדייר:

| שיא ביקוש | סה"כ     |
|-----------|----------|
| 4.56      | 404.39   |
|           | 175.10 ₪ |

|          |                                  |              |
|----------|----------------------------------|--------------|
| 19.77 ₪  | תשלום קבוע                       |              |
| 0.00 ₪   | תשלום עבור גודל חיבור בKVA (0x0) |              |
| 194.87 ₪ | סה"כ לתשלום                      | לא כולל מע"מ |

התפלגות חיוב בש"ח לפי תעו"ז

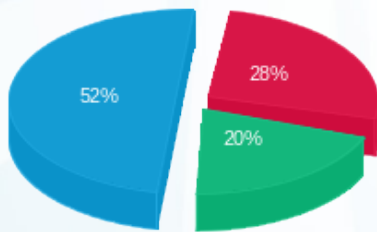

פסגה (91.12 ₪) 52%  
 גבע (35.73 ₪) 28%  
 שפלה (48.25 ₪) 20%

הסטוריית צריכה בקוט"ש

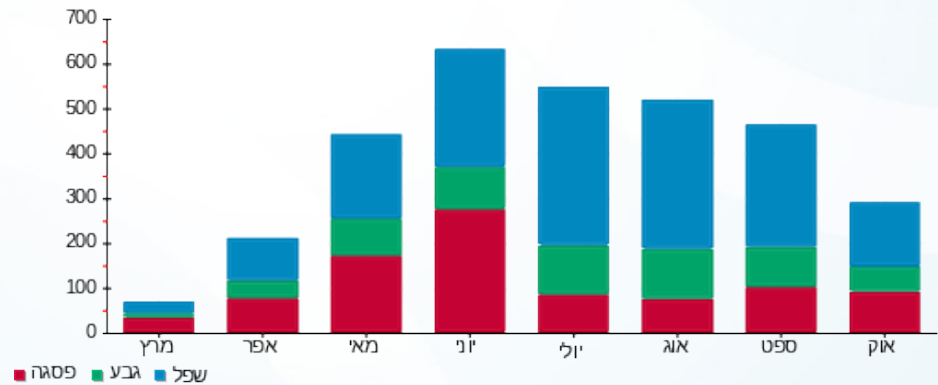

25/10/21 תאריך הפקה:  
 22/10/21 תאריך קריאה נוכחית:  
 23/09/21 תאריך קריאה קודמת:

שם דייר: מלכת שבא - דירה 5711  
 שם אתר: בתי אלמוג (ישרוטל, מלונות דן, מלכת שבא)

לקוח/ה נכבד/ה, אנו מתכבדים להגיש את חישוב צריכת החשמל לתקופה 22/10/21 - 23/09/21:

מלכת שבא - דירה 5711 - 6 - 00023134(0x0)

| סוג תעריף                | סוג צריכה | קריאה קודמת | קריאה נוכחית | סה"כ צריכה בקוט"ש | מחיר לקוט"ש בא"ג | סה"כ לתשלום |
|--------------------------|-----------|-------------|--------------|-------------------|------------------|-------------|
| פרטי חשבון עבור תאריכים: |           | 23/09/21    | 22/10/21     |                   |                  |             |
| 757                      |           | 54,794.05   | 55,265.54    | 471.49            | 43.30            | 204.16 ₪    |

סה"כ לדייר:

| שיא ביקוש | סה"כ     |
|-----------|----------|
| 5.07      | 471.49   |
|           | 204.16 ₪ |

|          |                                  |              |
|----------|----------------------------------|--------------|
| 19.77 ₪  | תשלום קבוע                       |              |
| 0.00 ₪   | תשלום עבור גודל חיבור בKVA (0x0) |              |
| 223.93 ₪ | סה"כ לתשלום                      | לא כולל מע"מ |

התפלגות חיוב בש"ח לפי תעו"ז

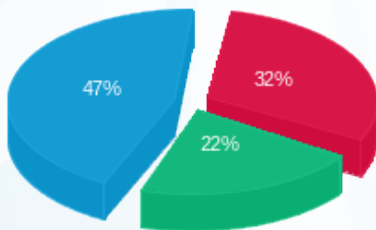

פסגה (95.58 ₪) 47%  
 גבע (44.00 ₪) 32%  
 שפלה (64.57 ₪) 22%

הסטוריית צריכה בקוט"ש

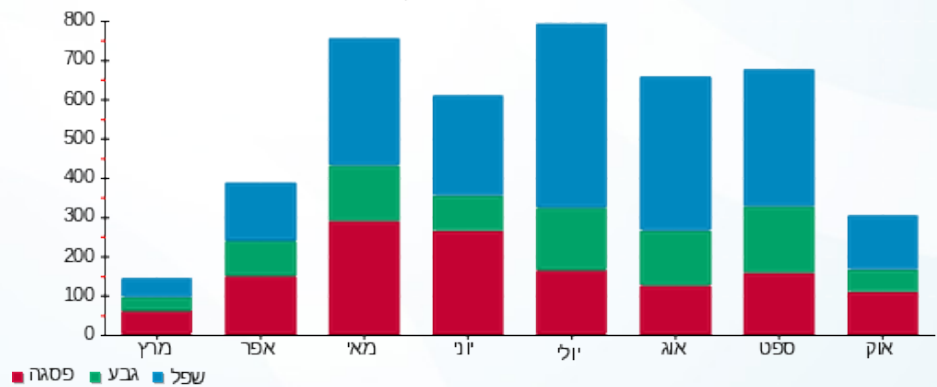

25/10/21 תאריך הפקה:  
 22/10/21 תאריך קריאה נוכחית:  
 23/09/21 תאריך קריאה קודמת:

שם דייר: מלכת שבא - דירה 5721  
 שם אתר: בתי אלמוג (ישרוטל, מלונות דן, מלכת שבא)

לקוח/ה נכבד/ה, אנו מתכבדים להגיש את חישוב צריכת החשמל לתקופה 22/10/21 - 23/09/21:

מלכת שבא - דירה 5721 - 5 - 00023134(0x0)

| סוג תעריף                | סוג צריכה | קריאה קודמת | קריאה נוכחית | סה"כ צריכה בקוט"ש | מחיר לקוט"ש בא"ג | סה"כ לתשלום |
|--------------------------|-----------|-------------|--------------|-------------------|------------------|-------------|
| פרטי חשבון עבור תאריכים: |           | 23/09/21    | 22/10/21     |                   |                  |             |
| 757                      |           | 49,527.59   | 49,818.77    | 291.18            | 43.30            | 126.08 ₪    |

סה"כ לדייר:

| שיא ביקוש | סה"כ     |
|-----------|----------|
| 5.44      | 291.18   |
|           | 126.08 ₪ |

|          |                                  |              |
|----------|----------------------------------|--------------|
| 9.89 ₪   | תשלום קבוע                       |              |
| 0.00 ₪   | תשלום עבור גודל חיבור בKVA (0x0) |              |
| 135.96 ₪ | סה"כ לתשלום                      | לא כולל מע"מ |

התפלגות חיוב בש"ח לפי תעו"ז

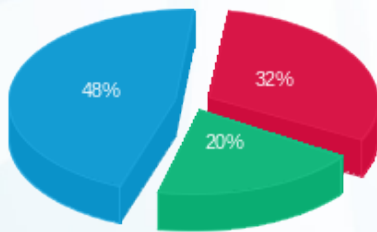

פסגה (40.18 ₪) ■  
 גבע (25.01 ₪) ■  
 שפל (60.89 ₪) ■

הסטוריית צריכה בקוט"ש

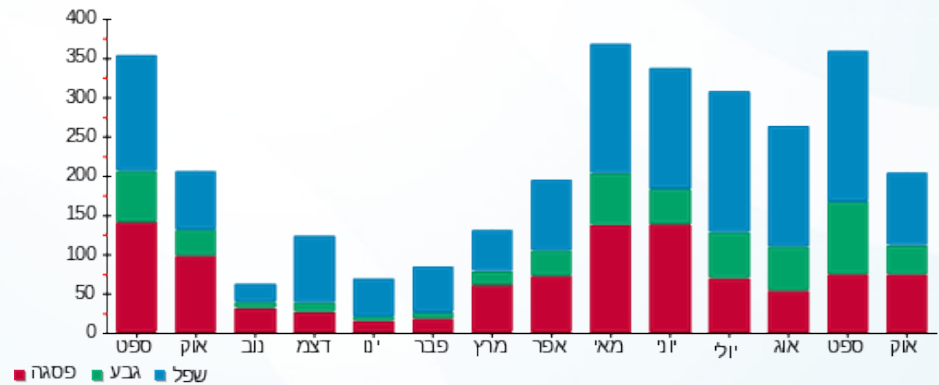



25/10/21 תאריך הפקה:  
 22/10/21 תאריך קריאה נוכחית:  
 23/09/21 תאריך קריאה קודמת:

שם דייר: מלכת שבא - דירה 7005  
 שם אתר: בתי אלמוג (ישרוטל, מלונות דן, מלכת שבא)

לקוח/ה נכבד/ה, אנו מתכבדים להגיש את חישוב צריכת החשמל לתקופה 22/10/21 - 23/09/21:

מלכת שבא - דירה 7005 - 15 - 81007778(0x0)

| סוג תעריף                | סוג צריכה | קריאה קודמת | קריאה נוכחית | סה"כ צריכה בקוט"ש | מחיר לקוט"ש בא"ג | סה"כ לתשלום |
|--------------------------|-----------|-------------|--------------|-------------------|------------------|-------------|
| פרטי חשבון עבור תאריכים: |           | 23/09/21    | 22/10/21     |                   |                  |             |
| 757                      |           | 42,933.80   | 43,377.23    | 443.43            | 43.30            | 192.00 ₪    |

סה"כ לדייר:

| שיא ביקוש | סה"כ     |
|-----------|----------|
| 4.75      | 443.43   |
|           | 192.00 ₪ |

|          |                                  |              |
|----------|----------------------------------|--------------|
| 9.89 ₪   | תשלום קבוע                       |              |
| 0.00 ₪   | תשלום עבור גודל חיבור בKVA (0x0) |              |
| 201.89 ₪ | סה"כ לתשלום                      | לא כולל מע"מ |





25/10/21 תאריך הפקה:  
 22/10/21 תאריך קריאה נוכחית:  
 23/09/21 תאריך קריאה קודמת:

**שם דייר:** מלכת שבא - דירה 7006  
**שם אתר:** בתי אלמוג (ישרוטל, מלונות דן, מלכת שבא)

**לקוח/ה נכבד/ה, אנו מתכבדים להגיש את חישוב צריכת החשמל לתקופה 22/10/21 - 23/09/21:**

**מלכת שבא - דירה 7006 - 15 - 81007778(0x0)**

| סוג תעריף                | סוג צריכה | קריאה קודמת | קריאה נוכחית | סה"כ צריכה בקוט"ש | מחיר לקוט"ש בא"ג | סה"כ לתשלום |
|--------------------------|-----------|-------------|--------------|-------------------|------------------|-------------|
| פרטי חשבון עבור תאריכים: |           | 23/09/21    | 22/10/21     |                   |                  |             |
| 757                      |           | 42,933.80   | 43,377.23    | 443.43            | 43.30            | 192.00 ₪    |

**סה"כ לדייר:**

| שיא ביקוש | סה"כ     |
|-----------|----------|
| 4.75      | 443.43   |
|           | 192.00 ₪ |

|          |   |                     |
|----------|---|---------------------|
| 9.89 ₪   | <b>תשלום קבוע</b>                       |                     |
| 0.00 ₪   | <b>תשלום עבור גודל חיבור בKVA (0x0)</b> |                     |
| 201.89 ₪ | <b>סה"כ לתשלום</b>                      | <b>לא כולל מע"מ</b> |



25/10/21 תאריך הפקה:  
 22/10/21 תאריך קריאה נוכחית:  
 23/09/21 תאריך קריאה קודמת:

שם דייר: מלכת שבא - דירה 7105  
 שם אתר: בתי אלמוג (ישרוטל, מלונות דן, מלכת שבא)

לקוח/ה נכבד/ה, אנו מתכבדים להגיש את חישוב צריכת החשמל לתקופה 22/10/21 - 23/09/21:

מלכת שבא - דירה 7105 - 18 - 81007778(0x0)

| סוג תעריף                | סוג צריכה | קריאה קודמת | קריאה נוכחית | סה"כ צריכה בקוט"ש | מחיר לקוט"ש בא"ג | סה"כ לתשלום |
|--------------------------|-----------|-------------|--------------|-------------------|------------------|-------------|
| פרטי חשבון עבור תאריכים: |           | 23/09/21    | 22/10/21     |                   |                  |             |
| 757                      |           | 43,547.85   | 44,019.93    | 472.07            | 43.30            | 204.41 ₪    |

סה"כ לדייר:

| שיא ביקוש | סה"כ     |
|-----------|----------|
| 4.70      | 472.07   |
|           | 204.41 ₪ |

|          |                                  |              |
|----------|----------------------------------|--------------|
| 19.77 ₪  | תשלום קבוע                       |              |
| 0.00 ₪   | תשלום עבור גודל חיבור בKVA (0x0) |              |
| 224.18 ₪ | סה"כ לתשלום                      | לא כולל מע"מ |

התפלגות חיוב בש"ח לפי תעו"ז

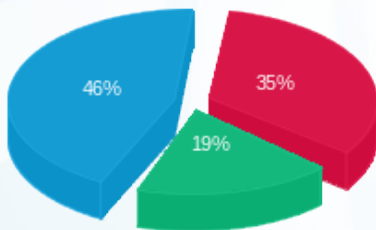

פסגה (70.64 ₪)  
 גבע (38.83 ₪)  
 שפל (94.94 ₪)

הסטוריית צריכה בקוט"ש

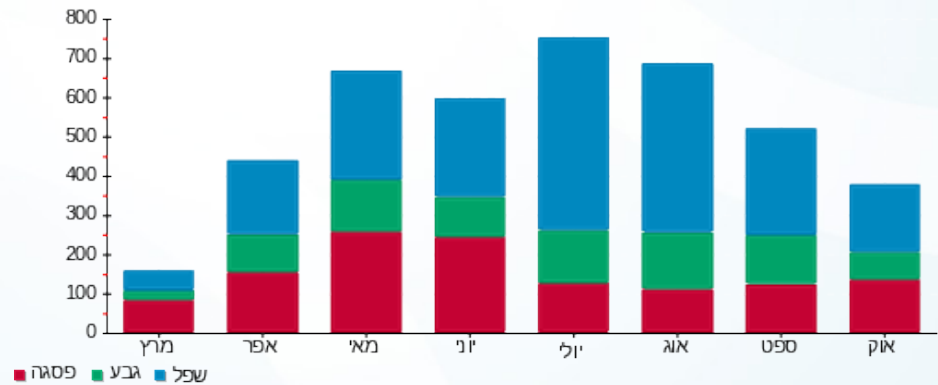

25/10/21 תאריך הפקה:  
 22/10/21 תאריך קריאה נוכחית:  
 23/09/21 תאריך קריאה קודמת:

שם דייר: מלכת שבא - דירה 7110  
 שם אתר: בתי אלמוג (ישרוטל, מלונות דן, מלכת שבא)

לקוח/ה נכבד/ה, אנו מתכבדים להגיש את חישוב צריכת החשמל לתקופה 22/10/21 - 23/09/21:

מלכת שבא - דירה 7110 - 20 - 81007778(0x0)

| סוג תעריף                | סוג צריכה | קריאה קודמת | קריאה נוכחית | סה"כ צריכה בקוט"ש | מחיר לקוט"ש בא"ג | סה"כ לתשלום |
|--------------------------|-----------|-------------|--------------|-------------------|------------------|-------------|
| פרטי חשבון עבור תאריכים: |           | 23/09/21    | 22/10/21     |                   |                  |             |
| 757                      |           | 45,103.23   | 45,381.05    | 277.83            | 43.30            | 120.30 ₪    |

סה"כ לדייר:

| שיא ביקוש | סה"כ     |
|-----------|----------|
| 4.10      | 277.83   |
|           | 120.30 ₪ |

|          |                                  |              |
|----------|----------------------------------|--------------|
| 19.77 ₪  | תשלום קבוע                       |              |
| 0.00 ₪   | תשלום עבור גודל חיבור בKVA (0x0) |              |
| 140.07 ₪ | סה"כ לתשלום                      | לא כולל מע"מ |

התפלגות חיוב בש"ח לפי תעו"ז

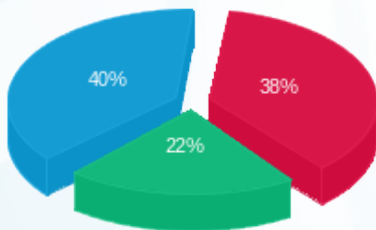

פסגה (45.96 ₪) ■  
 גבע (26.74 ₪) ■  
 שפל (47.60 ₪) ■

הסטוריית צריכה בקוט"ש

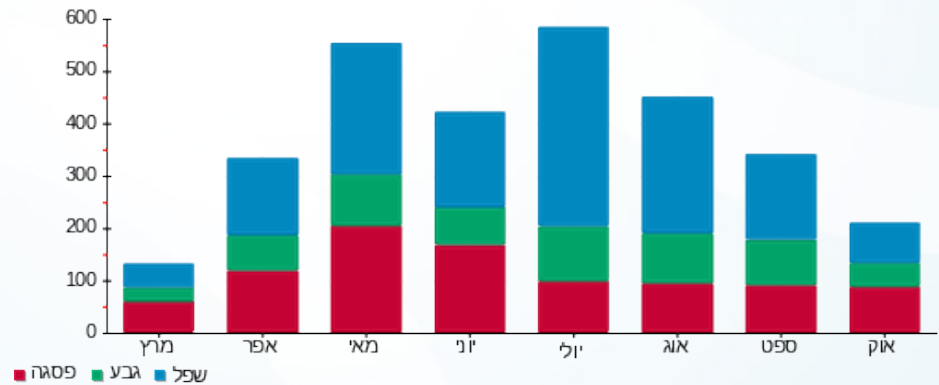

25/10/21 תאריך הפקה:  
 22/10/21 תאריך קריאה נוכחית:  
 23/09/21 תאריך קריאה קודמת:

שם דייר: מלכת שבא - דירה 7402  
 שם אתר: בתי אלמוג (ישרוטל, מלונות דן, מלכת שבא)

לקוח/ה נכבד/ה, אנו מתכבדים להגיש את חישוב צריכת החשמל לתקופה 22/10/21 - 23/09/21:

מלכת שבא - דירה 7402 - 10 - 81007778(0x0)

| סוג תעריף                | סוג צריכה | קריאה קודמת | קריאה נוכחית | סה"כ צריכה בקוט"ש | מחיר לקוט"ש בא"ג | סה"כ לתשלום |
|--------------------------|-----------|-------------|--------------|-------------------|------------------|-------------|
| פרטי חשבון עבור תאריכים: |           | 23/09/21    | 22/10/21     |                   |                  |             |
| 757                      |           | 47,002.98   | 47,362.28    | 359.30            | 43.30            | 155.58 ₪    |

סה"כ לדייר:

| שיא ביקוש | סה"כ     |
|-----------|----------|
| 4.25      | 359.30   |
|           | 155.58 ₪ |

|          |                                  |              |
|----------|----------------------------------|--------------|
| 19.77 ₪  | תשלום קבוע                       |              |
| 0.00 ₪   | תשלום עבור גודל חיבור בKVA (0x0) |              |
| 175.35 ₪ | סה"כ לתשלום                      | לא כולל מע"מ |

התפלגות חיוב בש"ח לפי תעו"ז

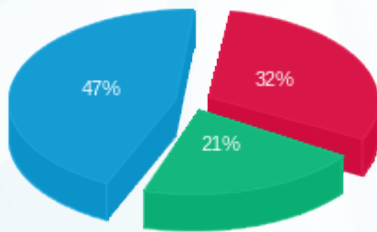

פסגה (₪ 49.04)  
 גבע (₪ 33.44)  
 שפל (₪ 73.10)

הסטוריית צריכה בקוט"ש

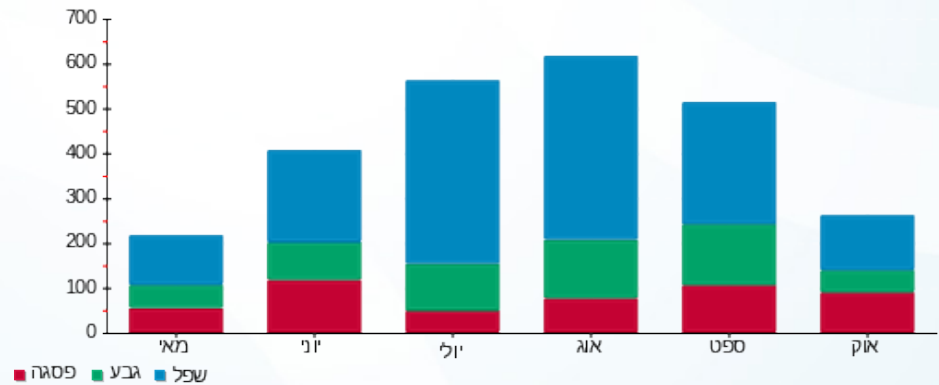

25/10/21 תאריך הפקה:  
 22/10/21 תאריך קריאה נוכחי:  
 23/09/21 תאריך קריאה קודמת:

שם דייר: מלכת שבא - דירה 8214  
 שם אתר: בתי אלמוג (ישרוטל, מלונות דן, מלכת שבא)

לקוח/ה נכבד/ה, אנו מתכבדים להגיש את חישוב צריכת החשמל לתקופה 22/10/21 - 23/09/21:

מלכת שבא - דירה 8214 - 13 - 81004266(0x0)

| סוג תעריף                | סוג צריכה | קריאה קודמת | קריאה נוכחית | סה"כ צריכה בקוט"ש | מחיר לקוט"ש בא"ג | סה"כ לתשלום |
|--------------------------|-----------|-------------|--------------|-------------------|------------------|-------------|
| פרטי חשבון עבור תאריכים: |           | 23/09/21    | 22/10/21     |                   |                  |             |
| 757                      |           | 53,149.80   | 53,608.86    | 459.05            | 43.30            | 198.77 ₪    |

סה"כ לדייר:

| שיא ביקוש | סה"כ     |
|-----------|----------|
| 4.29      | 459.05   |
|           | 198.77 ₪ |

|          |                                   |              |
|----------|-----------------------------------|--------------|
| 19.77 ₪  | תשלום קבוע                        |              |
| 0.00 ₪   | תשלום עבור גודל חיבור ב-KVA (0x0) |              |
| 218.54 ₪ | סה"כ לתשלום                       | לא כולל מע"מ |

התפלגות חיוב בש"ח לפי תעו"ז

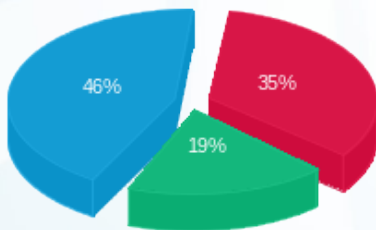

פסגה (₪ 69.81)  
 גבע (₪ 38.32)  
 שפל (₪ 90.64)

הסטוריית צריכה בקוט"ש

