



25/10/21 תאריך הפקה:
 22/10/21 תאריך קריאה נוכחית:
 23/09/21 תאריך קריאה קודמת:

שם דייר: בנין 9 - דירה 9208 נספרסו ישראל
 שם אתר: בתי אלמוג (בנין 9)

לקוח/ה נכבד/ה, אנו מתכבדים להגיש את חישוב צריכת החשמל לתקופה 22/10/21 - 23/09/21:

בנין 9 - דירה 9208 נספרסו ישראל - 29 - 13080912(0x0)

סוג תעריף	סוג צריכה	קריאה קודמת	קריאה נוכחית	סה"כ צריכה בקוט"ש	מחיר לקוט"ש בא"ג	סה"כ לתשלום
פרטי חשבון עבור תאריכים:		23/09/21	22/10/21			
757		16,504.25	16,532.30	28.05	43.30	12.15 ₪

סה"כ לדייר:

שיא ביקוש	סה"כ
0.17	28.05
	12.15 ₪

19.77 ₪	תשלום קבוע	
0.00 ₪	תשלום עבור גודל חיבור בKVA (0x0)	
31.92 ₪	סה"כ לתשלום	לא כולל מע"מ





25/10/21 תאריך הפקה:
 22/10/21 תאריך קריאה נוכחית:
 23/09/21 תאריך קריאה קודמת:

שם דייר: בנין 9 - דירה 9313 נספרסו ישראל
 שם אתר: בתי אלמוג (בנין 9)

לקוח/ה נכבד/ה, אנו מתכבדים להגיש את חישוב צריכת החשמל לתקופה 22/10/21 - 23/09/21:

בנין 9 - דירה 9313 נספרסו ישראל - 13 - 13080926(0x0)

סוג תעריף	סוג צריכה	קריאה קודמת	קריאה נוכחית	סה"כ צריכה בקוט"ש	מחיר לקוט"ש בא"ג	סה"כ לתשלום
פרטי חשבון עבור תאריכים:		23/09/21	22/10/21			
757		36,784.95	36,926.95	142.00	43.30	61.49 ₪

סה"כ לדייר:

שיא ביקוש	סה"כ
5.18	142.00
	61.49 ₪

19.77 ₪	תשלום קבוע	
0.00 ₪	תשלום עבור גודל חיבור בKVA (0x0)	
81.26 ₪	סה"כ לתשלום	לא כולל מע"מ



25/10/21 תאריך הפקה:
 22/10/21 תאריך קריאה נוכחית:
 23/09/21 תאריך קריאה קודמת:

שם דייר: בנין 9 - דירה 9402 פנוי
 שם אתר: בתי אלמוג (בנין 9)

לקוח/ה נכבד/ה, אנו מתכבדים להגיש את חישוב צריכת החשמל לתקופה 22/10/21 - 23/09/21:

בנין 9 - דירה 9402 פנוי - 23 - 13080926(0x0)

סוג תעריף	סוג צריכה	קריאה קודמת	קריאה נוכחית	סה"כ צריכה בקוט"ש	מחיר לקוט"ש בא"ג	סה"כ לתשלום
פרטי חשבון עבור תאריכים:		23/09/21	22/10/21			
757		10,967.30	11,210.90	243.60	43.30	105.48 ₪

סה"כ לדייר:

שיא ביקוש	סה"כ
4.20	243.60
	105.48 ₪

19.77 ₪	תשלום קבוע	
0.00 ₪	תשלום עבור גודל חיבור בKVA (0x0)	
125.25 ₪	סה"כ לתשלום	לא כולל מע"מ

התפלגות חיוב בש"ח לפי תעו"ז

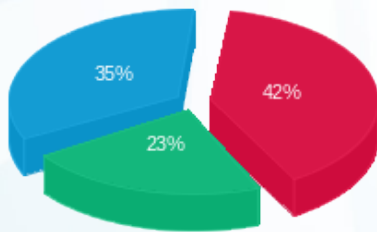

פסגה (₪ 44.08)
 גבע (₪ 24.29)
 שפל (₪ 37.11)

הסטוריית צריכה בקוט"ש

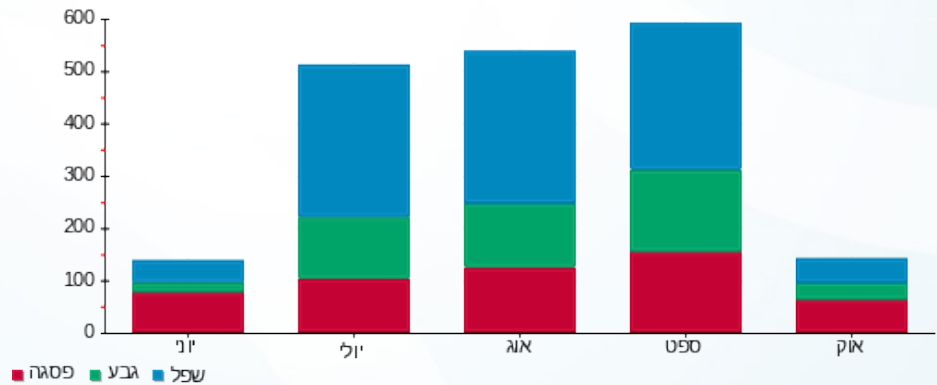

25/10/21 תאריך הפקדה:
 22/10/21 תאריך קריאה נוכחית:
 23/09/21 תאריך קריאה קודמת:

שם דייר: בנין 9 - דירה 9403 פנוי
 שם אתר: בתי אלמוג (בנין 9)

לקוח/ה נכבד/ה, אנו מתכבדים להגיש את חישוב צריכת החשמל לתקופה 22/10/21 - 23/09/21:

בנין 9 - דירה 9403 פנוי - 24 - 13080926(0x0)

סוג תעריף	סוג צריכה	קריאה קודמת	קריאה נוכחית	סה"כ צריכה בקוט"ש	מחיר לקוט"ש בא"ג	סה"כ לתשלום
פרטי חשבון עבור תאריכים:		23/09/21	22/10/21			
757		20,333.60	20,704.90	371.30	43.30	160.77 ₪

סה"כ לדייר:

שיא ביקוש	סה"כ
4.25	371.30
	160.77 ₪

19.77 ₪	תשלום קבוע	
0.00 ₪	תשלום עבור גודל חיבור בKVA (0x0)	
180.54 ₪	סה"כ לתשלום	לא כולל מע"מ

התפלגות חיוב בש"ח לפי תעו"ז

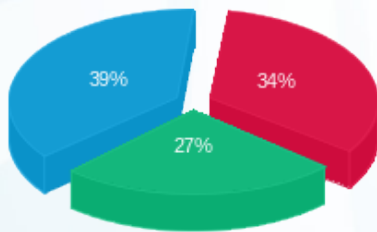

פסגה (₪ 55.16)
 גבע (₪ 42.93)
 שפל (₪ 62.68)

הסטוריית צריכה בקוט"ש

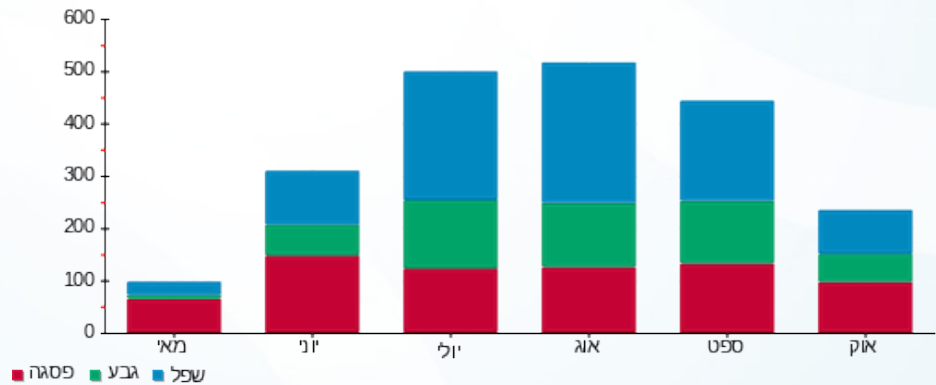

25/10/21 תאריך הפקה:
 22/10/21 תאריך קריאה נוכחית:
 23/09/21 תאריך קריאה קודמת:

שם דייר: בנין 9 - דירה 9502 פנוי
 שם אתר: בתי אלמוג (בנין 9)

לקוח/ה נכבד/ה, אנו מתכבדים להגיש את חישוב צריכת החשמל לתקופה 22/10/21 - 23/09/21:

בנין 9 - דירה 9502 פנוי - 2 - 13080907(0x0)

סוג תעריף	סוג צריכה	קריאה קודמת	קריאה נוכחית	סה"כ צריכה בקוט"ש	מחיר לקוט"ש בא"ג	סה"כ לתשלום
פרטי חשבון עבור תאריכים:		23/09/21	22/10/21			
757		14,713.55	14,927.70	214.15	43.30	92.73 ₪

סה"כ לדייר:

שיא ביקוש	סה"כ
4.65	214.15
	92.73 ₪

19.77 ₪	תשלום קבוע	
0.00 ₪	תשלום עבור גודל חיבור בKVA (0x0)	
112.50 ₪	סה"כ לתשלום	לא כולל מע"מ

התפלגות חיוב בש"ח לפי תעו"ז

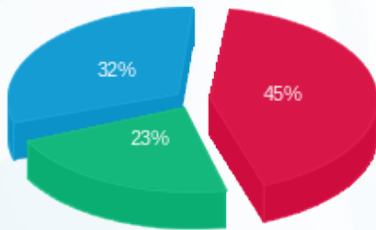

פסגה (41.74 ₪)
 גבע (21.02 ₪)
 שפל (29.96 ₪)

הסטוריית צריכה בקוט"ש

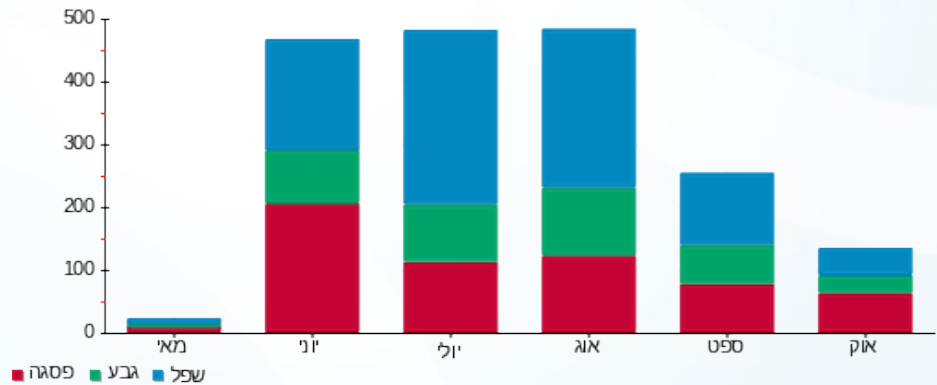

25/10/21 תאריך הפקה:
 22/10/21 תאריך קריאה נוכחי:
 23/09/21 תאריך קריאה קודמת:

שם דייר: בנין 9 - דירה 9512 רותם חזן ואברהם קריספין
 שם אתר: בתי אלמוג (בנין 9)

לקוח/ה נכבד/ה, אנו מתכבדים להגיש את חישוב צריכת החשמל לתקופה 22/10/21 - 23/09/21:

בנין 9 - דירה 9512 רותם חזן ואברהם קריספין - 12 - (0x0)13080907

סוג תעריף	סוג צריכה	קריאה קודמת	קריאה נוכחית	סה"כ צריכה בקוט"ש	מחיר לקוט"ש בא"ג	סה"כ לתשלום
פרטי חשבון עבור תאריכים:		23/09/21	22/10/21			
757		20,515.25	20,805.25	290.00	43.30	125.57 ₪

סה"כ לדייר:

שיא ביקוש	סה"כ
4.27	290.00
	125.57 ₪

19.77 ₪	תשלום קבוע	
0.00 ₪	תשלום עבור גודל חיבור ב KVA (0x0)	
145.34 ₪	סה"כ לתשלום	לא כולל מע"מ

התפלגות חיוב בש"ח לפי תעו"ז

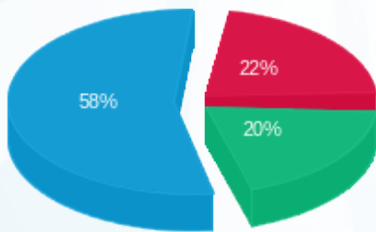

פסגה (28.10) ₪
 גבע (25.20) ₪
 שפל (72.27) ₪

הסטוריית צריכה בקוט"ש

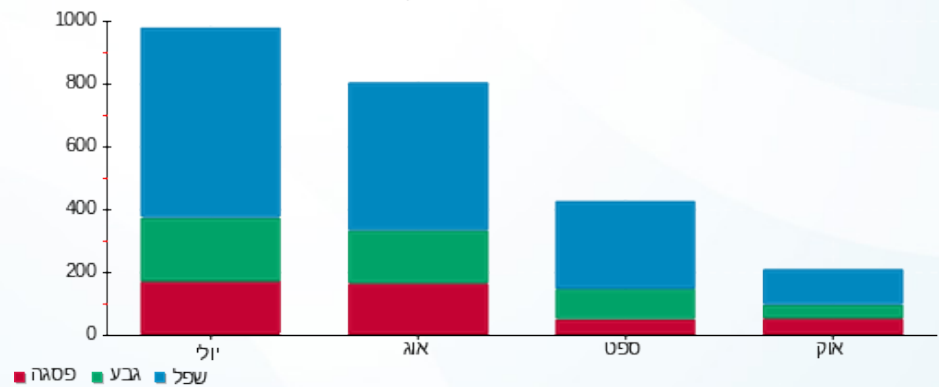

25/10/21 תאריך הפקה:
 22/10/21 תאריך קריאה נוכחית:
 23/09/21 תאריך קריאה קודמת:

שם דייר: בנין 9 - דירה 9605 חדר אירוח פנוי
 שם אתר: בתי אלמוג (בנין 9)

לקוח/ה נכבד/ה, אנו מתכבדים להגיש את חישוב צריכת החשמל לתקופה 22/10/21 - 23/09/21:

בנין 9 - דירה 9605 חדר אירוח פנוי - 26 - 13080907(0x0)

סוג תעריף	סוג צריכה	קריאה קודמת	קריאה נוכחית	סה"כ צריכה בקוט"ש	מחיר לקוט"ש בא"ג	סה"כ לתשלום
פרטי חשבון עבור תאריכים:		23/09/21	22/10/21			
757		17,678.50	17,794.05	115.55	43.30	50.03 ₪

סה"כ לדייר:

שיא ביקוש	סה"כ
4.19	115.55
	50.03 ₪

19.77 ₪	תשלום קבוע	
0.00 ₪	תשלום עבור גודל חיבור בKVA (0x0)	
69.80 ₪	סה"כ לתשלום	לא כולל מע"מ

התפלגות חיוב בש"ח לפי תעו"ז

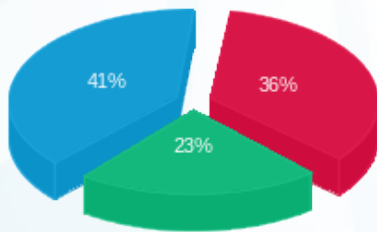

פסגה (17.99 ₪)
 גבע (11.73 ₪)
 שפל (20.31 ₪)

הסטוריית צריכה בקוט"ש

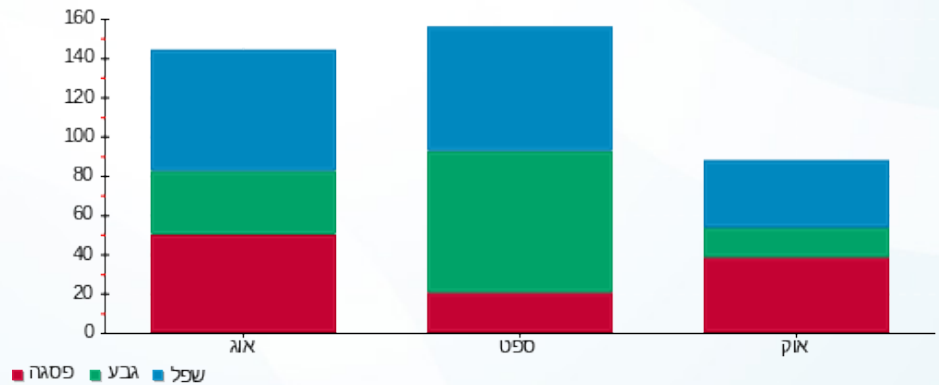

25/10/21 תאריך הפקה:
 22/10/21 תאריך קריאה נוכחית:
 23/09/21 תאריך קריאה קודמת:

שם דייר: בנין 9 - דירה 9606 חדר אירוח פנוי
 שם אתר: בתי אלמוג (בנין 9)

לקוח/ה נכבד/ה, אנו מתכבדים להגיש את חישוב צריכת החשמל לתקופה 22/10/21 - 23/09/21:

בנין 9 - דירה 9606 חדר אירוח פנוי - 27 - 13080907(0x0)

סוג תעריף	סוג צריכה	קריאה קודמת	קריאה נוכחית	סה"כ צריכה בקוט"ש	מחיר לקוט"ש בא"ג	סה"כ לתשלום
פרטי חשבון עבור תאריכים:		23/09/21	22/10/21			
757		15,087.75	15,262.50	174.75	43.30	75.67 ₪

סה"כ לדייר:

שיא ביקוש	סה"כ
3.41	174.75
	75.67 ₪

19.77 ₪	תשלום קבוע	
0.00 ₪	תשלום עבור גודל חיבור בKVA (0x0)	
95.44 ₪	סה"כ לתשלום	לא כולל מע"מ

התפלגות חיוב בש"ח לפי תעו"ז

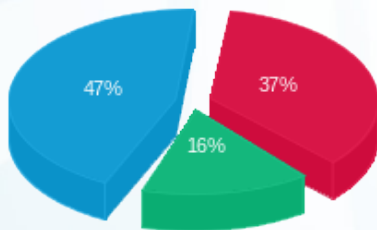

פסגה (27.93 ₪)
 גבע (12.41 ₪)
 שפל (35.33 ₪)

הסטוריית צריכה בקוט"ש

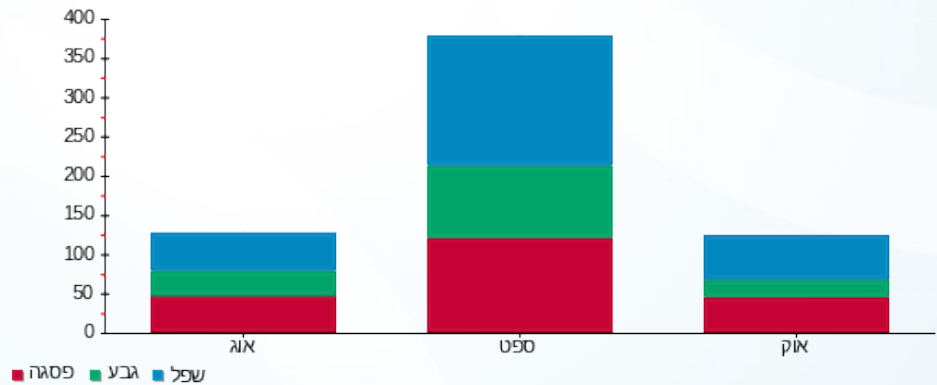



25/10/21 תאריך הפקה:
 22/10/21 תאריך קריאה נוכחית:
 23/09/21 תאריך קריאה קודמת:

שם דייר: בנין 9 - פנוי דירה 9009
 שם אתר: בתי אלמוג (בנין 9)

לקוח/ה נכבד/ה, אנו מתכבדים להגיש את חישוב צריכת החשמל לתקופה 22/10/21 - 23/09/21:

בנין 9 - פנוי - 18 - (0x0)13080908

סוג תעריף	סוג צריכה	קריאה קודמת	קריאה נוכחית	סה"כ צריכה בקוט"ש	מחיר לקוט"ש בא"ג	סה"כ לתשלום
פרטי חשבון עבור תאריכים:		23/09/21	22/10/21			
757		0.00	0.00	0.00	43.30	0.00 ₪

סה"כ לדייר:

שיא ביקוש	סה"כ
	0.00
	0.00 ₪

19.77 ₪	תשלום קבוע	
0.00 ₪	תשלום עבור גודל חיבור ב KVA (0x0)	
19.77 ₪	סה"כ לתשלום	לא כולל מע"מ



25/10/21 תאריך הפקה:
 22/10/21 תאריך קריאה נוכחית:
 23/09/21 תאריך קריאה קודמת:

שם דייר: דירת נופש - בניין 2 - דירה 2051 - 2052
 שם אתר: בתי אלמוג (בניין 9)

לקוח/ה נכבד/ה, אנו מתכבדים להגיש את חישוב צריכת החשמל לתקופה 22/10/21 - 23/09/21:

דירת נופש - בניין 2 - דירה 2051 - 2052 - 5 - 00023145 (0x0)

סוג תעריף	סוג צריכה	קריאה קודמת	קריאה נוכחית	סה"כ צריכה בקוט"ש	מחיר לקוט"ש בא"ג	סה"כ לתשלום
פרטי חשבון עבור תאריכים:		23/09/21	22/10/21			
757		109,812.57	110,392.31	579.74	43.30	251.03 ₪

סה"כ לדייר:

שיא ביקוש	סה"כ
4.58	579.74
	251.03 ₪

תשלום קבוע	תשלום עבור גודל חיבור ב KVA (0x0)	סה"כ לתשלום	לא כולל מע"מ
19.77 ₪	0.00 ₪	270.80 ₪	

התפלגות חיוב בש"ח לפי תעו"ז

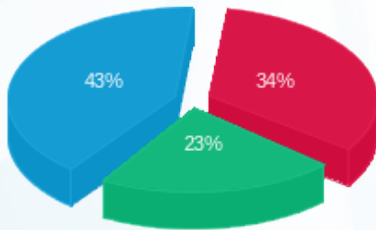

פסגה (86.27 ₪) ■
 גבע (57.29 ₪) ■
 שפל (107.46 ₪) ■

הסטוריית צריכה בקוט"ש

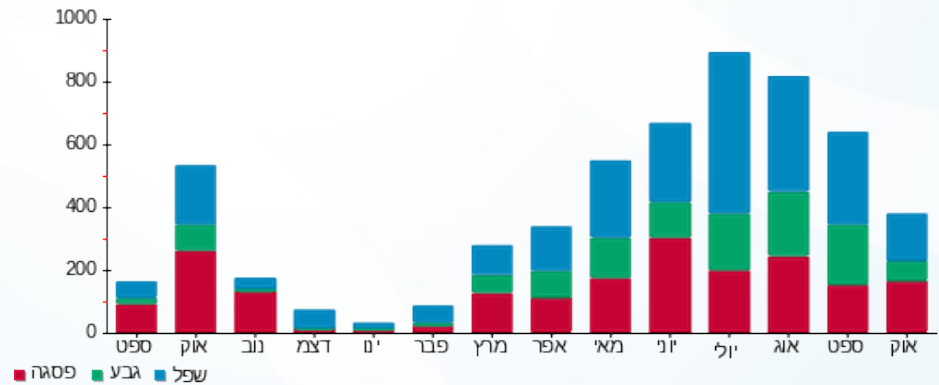

25/10/21 תאריך הפקה:
 22/10/21 תאריך קריאה נוכחית:
 23/09/21 תאריך קריאה קודמת:

שם דייר: דירת נופש - בניין 2 - דירה 2341 אלמוג אילת
 שם אתר: בתי אלמוג (בניין 9)

לקוח/ה נכבד/ה, אנו מתכבדים להגיש את חישוב צריכת החשמל לתקופה 23/09/21 - 22/10/21:

דירת נופש - בניין 2 - דירה 2341 אלמוג אילת - 7 - 00022662 (0x0)

סוג תעריף	סוג צריכה	קריאה קודמת	קריאה נוכחית	סה"כ צריכה בקוט"ש	מחיר לקוט"ש בא"ג	סה"כ לתשלום
פרטי חשבון עבור תאריכים:		23/09/21	22/10/21			
757		23,008.43	23,524.54	516.11	43.30	223.48 ₪

סה"כ לדייר:

שיא ביקוש	סה"כ
4.27	516.11
	223.48 ₪

19.77 ₪	תשלום קבוע	
0.00 ₪	תשלום עבור גודל חיבור ב KVA (0x0)	
243.25 ₪	סה"כ לתשלום	לא כולל מע"מ

התפלגות חיוב בש"ח לפי תעו"ז

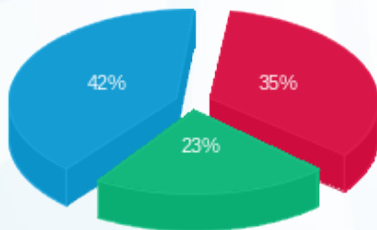

פסגה (78.55 ₪)
 גבע (50.74 ₪)
 שפל (94.19 ₪)

הסטוריית צריכה בקוט"ש

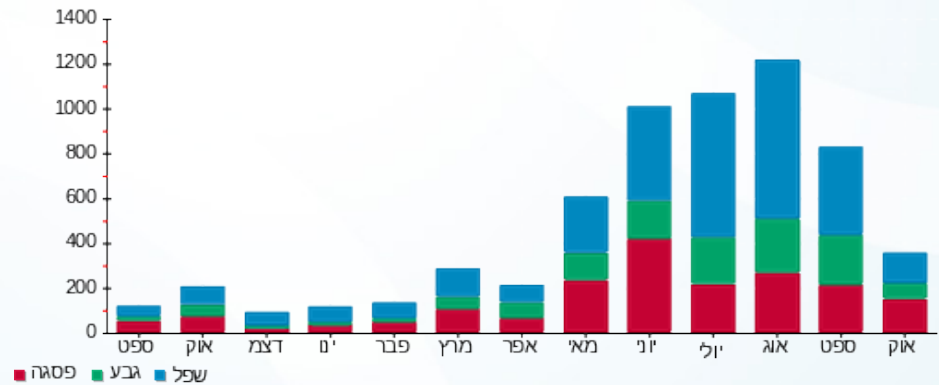

25/10/21 תאריך הפקה:
 22/10/21 תאריך קריאה נוכחית:
 23/09/21 תאריך קריאה קודמת:

שם דייר: דירת נופש - בניין 2 - דירה 2351 אלמוג
 שם אתר: בתי אלמוג (בניין 9)

לקוח/ה נכבד/ה, אנו מתכבדים להגיש את חישוב צריכת החשמל לתקופה 22/10/21 - 23/09/21:

דירת נופש - בניין 2 - דירה 2351 אלמוג - 8 - 00022662 (0x0)

סוג תעריף	סוג צריכה	קריאה קודמת	קריאה נוכחית	סה"כ צריכה בקוט"ש	מחיר לקוט"ש בא"ג	סה"כ לתשלום
פרטי חשבון עבור תאריכים:		23/09/21	22/10/21			
757		47,280.70	48,052.67	771.97	43.30	334.26 ₪

סה"כ לדייר:

שיא ביקוש	סה"כ
7.34	771.97
	334.26 ₪

19.77 ₪	תשלום קבוע	
0.00 ₪	תשלום עבור גודל חיבור ב KVA (0x0)	
354.03 ₪	סה"כ לתשלום	לא כולל מע"מ

התפלגות חיוב בש"ח לפי תעו"ז

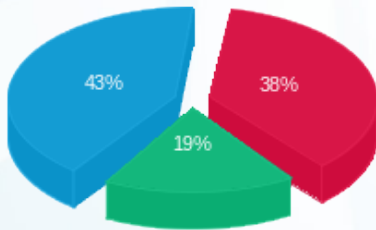

פסגה (127.62 ₪) ■
 גבע (61.96 ₪) ■
 שפל (144.69 ₪) ■

הסטוריית צריכה בקוט"ש

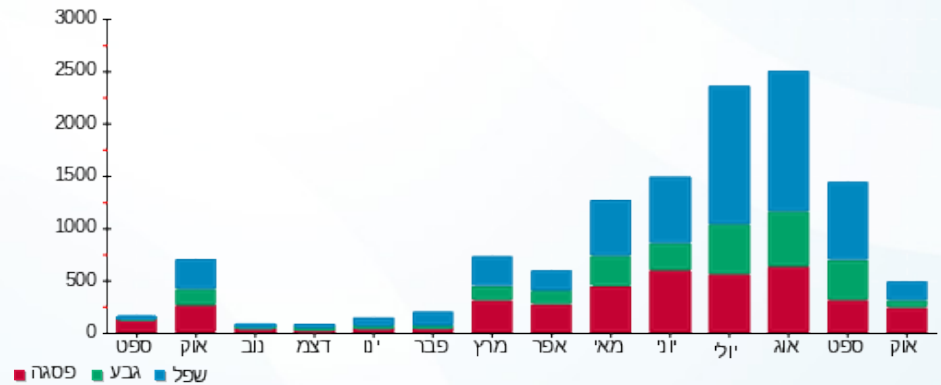

25/10/21 תאריך הפקה:
 22/10/21 תאריך קריאה נוכחית:
 23/09/21 תאריך קריאה קודמת:

שם דייר: דירת נופש - בניין 7 - דירה 7701
 שם אתר: בתי אלמוג (בניין 9)

לקוח/ה נכבד/ה, אנו מתכבדים להגיש את חישוב צריכת החשמל לתקופה 22/10/21 - 23/09/21:

דירת נופש - בניין 7 - דירה 7701 - 19 - 81005509(0x0)

סוג תעריף	סוג צריכה	קריאה קודמת	קריאה נוכחית	סה"כ צריכה בקוט"ש	מחיר לקוט"ש בא"ג	סה"כ לתשלום
פרטי חשבון עבור תאריכים:		23/09/21	22/10/21			
757		48,015.73	48,317.93	302.20	43.30	130.85 ₪

סה"כ לדייר:

שיא ביקוש	סה"כ
3.50	302.20
	130.85 ₪

19.77 ₪	תשלום קבוע	
0.00 ₪	תשלום עבור גודל חיבור בKVA (0x0)	
150.62 ₪	סה"כ לתשלום	לא כולל מע"מ

התפלגות חיוב בש"ח לפי תעו"ז

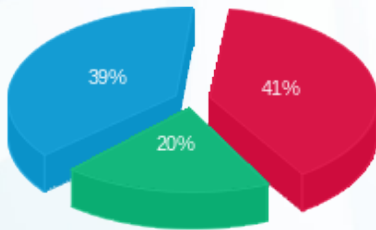

פסגה (53.43 ₪)
 גבע (26.24 ₪)
 שפל (51.18 ₪)

הסטוריית צריכה בקוט"ש

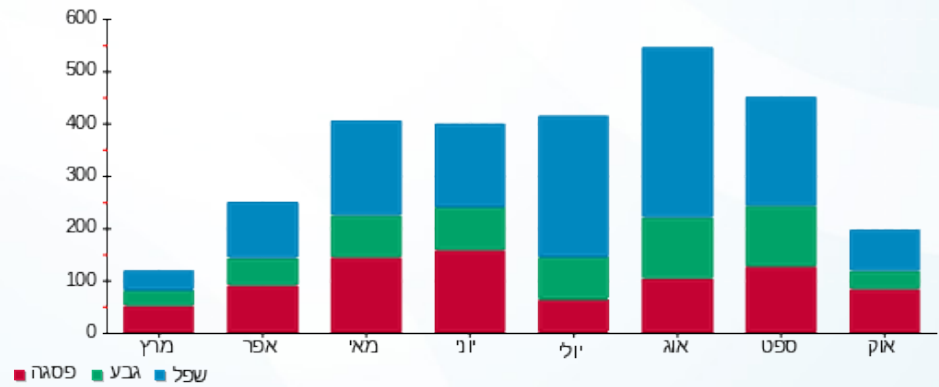

25/10/21 תאריך הפקה:
 22/10/21 תאריך קריאה נוכחית:
 23/09/21 תאריך קריאה קודמת:

שם דייר: דירת נופש - בניין 9 - אולם שינה (ערוץ 35)
 שם אתר: בתי אלמוג (בניין 9)

לקוח/ה נכבד/ה, אנו מתכבדים להגיש את חישוב צריכת החשמל לתקופה 22/10/21 - 23/09/21:

דירת נופש - בניין 9 - אולם שינה (ערוץ 35) - 13080907(0x0)

סוג תעריף	סוג צריכה	קריאה קודמת	קריאה נוכחית	סה"כ צריכה בקוט"ש	מחיר לקוט"ש בא"ג	סה"כ לתשלום
פרטי חשבון עבור תאריכים:		23/09/21	22/10/21			
757		16,923.30	17,040.00	116.70	43.30	50.53 ₪

סה"כ לדייר:

שיא ביקוש	סה"כ
1.02	116.70
	50.53 ₪

19.77 ₪	תשלום קבוע	
0.00 ₪	תשלום עבור גודל חיבור ב KVA (0x0)	
70.30 ₪	סה"כ לתשלום	לא כולל מע"מ

התפלגות חיוב בש"ח לפי תעו"ז

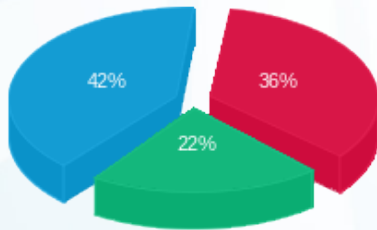

פסגה (18.10 ₪)
 גבע (11.30 ₪)
 שפל (21.13 ₪)

הסטוריית צריכה בקוט"ש

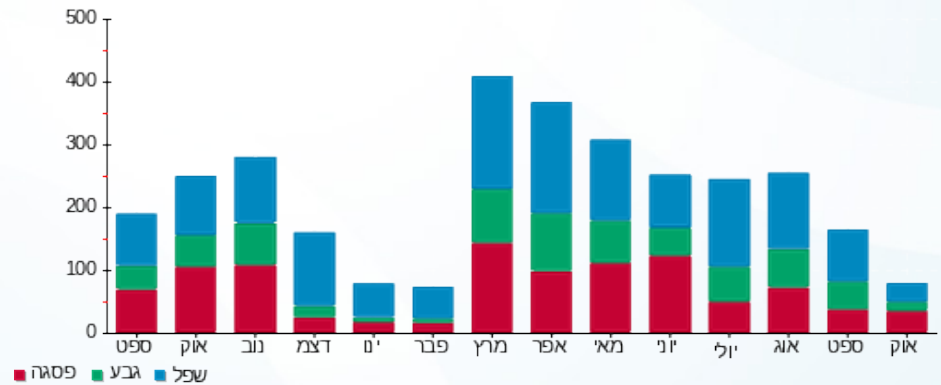

25/10/21 תאריך הפקה:
 22/10/21 תאריך קריאה נוכחית:
 23/09/21 תאריך קריאה קודמת:

שם דייר: דירת נופש - בניין 9 - אולם שינה (ערוץ 40)
 שם אתר: בתי אלמוג (בניין 9)

לקוח/ה נכבד/ה, אנו מתכבדים להגיש את חישוב צריכת החשמל לתקופה 22/10/21 - 23/09/21:

דירת נופש - בניין 9 - אולם שינה (ערוץ 40) - 13080907(0x0)

סוג תעריף	סוג צריכה	קריאה קודמת	קריאה נוכחית	סה"כ צריכה בקוט"ש	מחיר לקוט"ש בא"ג	סה"כ לתשלום
פרטי חשבון עבור תאריכים:		23/09/21	22/10/21			
757		9,576.75	9,665.70	88.95	43.30	38.52 ₪

סה"כ לדייר:

שיא ביקוש	סה"כ
1.19	88.95
	38.52 ₪

19.77 ₪	תשלום קבוע	
0.00 ₪	תשלום עבור גודל חיבור בKVA (0x0)	
58.29 ₪	סה"כ לתשלום	לא כולל מע"מ

התפלגות חיוב בש"ח לפי תעו"ז

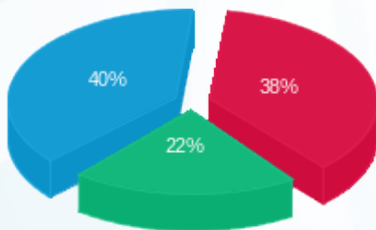

פסגה (14.72 ₪)
 גבע (8.38 ₪)
 שפל (15.41 ₪)

הסטוריית צריכה בקוט"ש

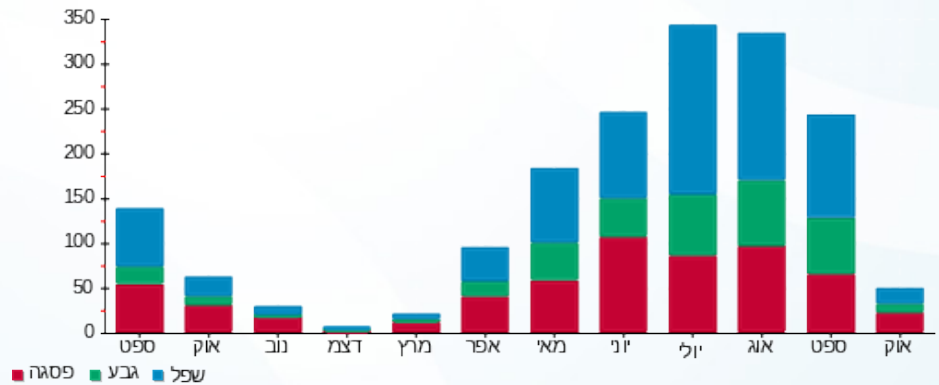

25/10/21

תאריך הפקדה:

שם דייר: דירת נופש - בניין 9 - אולם שינה (ערוץ 41)
שם אתר: בתי אלמוג (בניין 9)

22/10/21

תאריך קריאה נוכחית:

23/09/21

תאריך קריאה קודמת:

לקוח/ה נכבד/ה, אנו מתכבדים להגיש את חישוב צריכת החשמל לתקופה 22/10/21 - 23/09/21:

דירת נופש - בניין 9 - אולם שינה (ערוץ 41) - 13080907(0x0)

סוג תעריף	סוג צריכה	קריאה קודמת	קריאה נוכחית	סה"כ צריכה בקוט"ש	מחיר לקוט"ש בא"ג	סה"כ לתשלום
פרטי חשבון עבור תאריכים:		23/09/21	22/10/21			
757		6,133.05	6,192.70	59.65	43.30	25.83 ₪

סה"כ לדייר:

שיא ביקוש	סה"כ
0.92	59.65
	25.83 ₪

19.77 ₪	תשלום קבוע	
0.00 ₪	תשלום עבור גודל חיבור בKVA (0x0)	
45.60 ₪	סה"כ לתשלום	לא כולל מע"מ

התפלגות חיוב בש"ח לפי תעו"ז

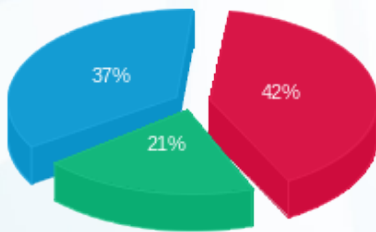

פסגה (10.95 ₪)
גבע (5.37 ₪)
שפל (9.50 ₪)

הסטוריית צריכה בקוט"ש

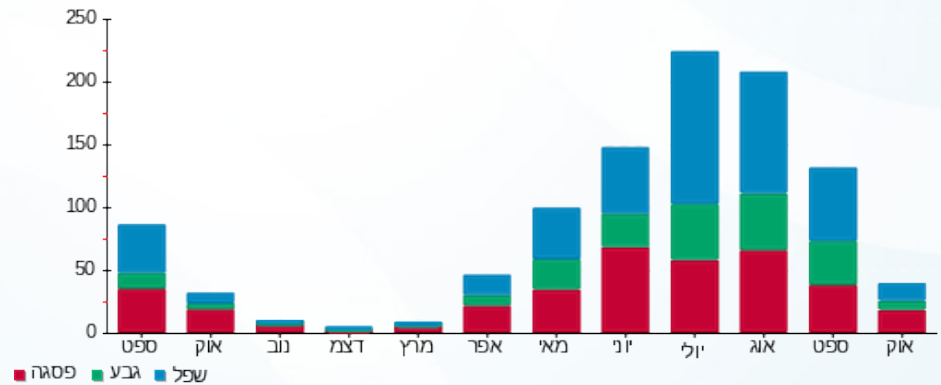

25/10/21

תאריך הפקה:

שם דייר: דירת נופש - בניין 9 - אולם שינה (ערוץ 42)
שם אתר: בתי אלמוג (בניין 9)

22/10/21

תאריך קריאה נוכחית:

23/09/21

תאריך קריאה קודמת:

לקוח/ה נכבד/ה, אנו מתכבדים להגיש את חישוב צריכת החשמל לתקופה 22/10/21 - 23/09/21:

דירת נופש - בניין 9 - אולם שינה (ערוץ 42) - 13080907(0x0)

סוג תעריף	סוג צריכה	קריאה קודמת	קריאה נוכחית	סה"כ צריכה בקוט"ש	מחיר לקוט"ש בא"ג	סה"כ לתשלום
פרטי חשבון עבור תאריכים:		23/09/21	22/10/21			
757		6,010.65	6,069.00	58.35	43.30	25.27 ₪

סה"כ לדייר:

שיא ביקוש	סה"כ
0.93	58.35
	25.27 ₪

19.77 ₪	תשלום קבוע	
0.00 ₪	תשלום עבור גודל חיבור בKVA (0x0)	
45.04 ₪	סה"כ לתשלום	לא כולל מע"מ

התפלגות חיוב בש"ח לפי תעו"ז

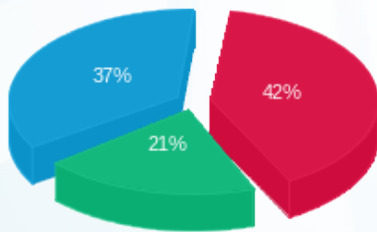

פסגה (10.70 ₪)
גבע (5.26 ₪)
שפל (9.31 ₪)

הסטוריית צריכה בקוט"ש

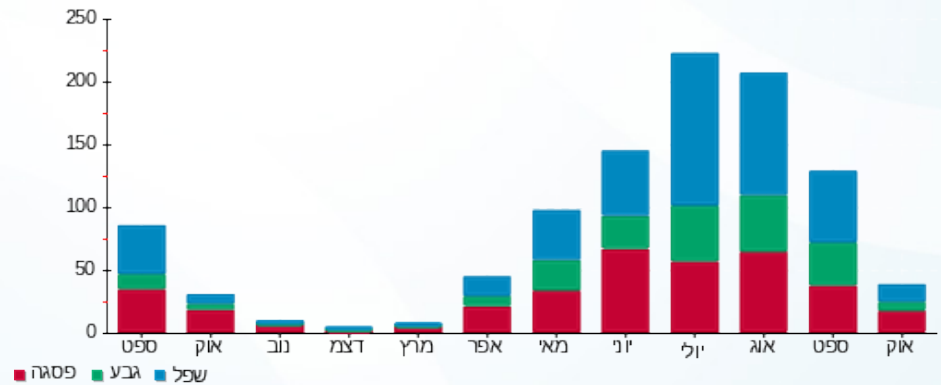

25/10/21 תאריך הפקה:
 22/10/21 תאריך קריאה נוכחית:
 23/09/21 תאריך קריאה קודמת:

שם דייר: דירת נופש - בניין 9 - דירה 9101
 שם אתר: בתי אלמוג (בניין 9)

לקוח/ה נכבד/ה, אנו מתכבדים להגיש את חישוב צריכת החשמל לתקופה 22/10/21 - 23/09/21:

דירת נופש - בניין 9 - דירה 9101 - 1 - 13080912(0x0)

סוג תעריף	סוג צריכה	קריאה קודמת	קריאה נוכחית	סה"כ צריכה בקוט"ש	מחיר לקוט"ש בא"ג	סה"כ לתשלום
פרטי חשבון עבור תאריכים:		23/09/21	22/10/21			
757		13,728.80	14,089.10	360.30	43.30	156.01 ₪

סה"כ לדייר:

שיא ביקוש	סה"כ
4.63	360.30
	156.01 ₪

19.77 ₪	תשלום קבוע	
0.00 ₪	תשלום עבור גודל חיבור בKVA (0x0)	
175.78 ₪	סה"כ לתשלום	לא כולל מע"מ

התפלגות חיוב בש"ח לפי תעו"ז

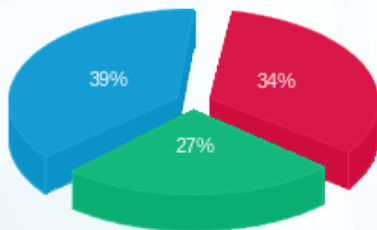

פסגה (₪ 53.52)
 גבע (₪ 41.37)
 שפל (₪ 61.12)

הסטוריית צריכה בקוט"ש

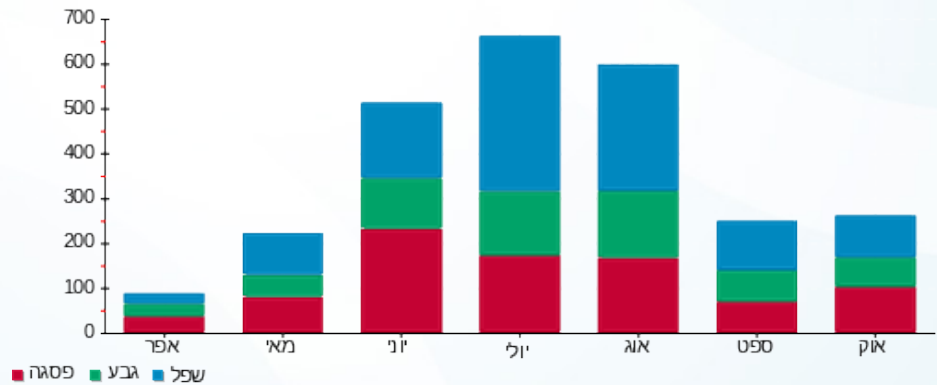

25/10/21 תאריך הפקה:
 22/10/21 תאריך קריאה נוכחית:
 23/09/21 תאריך קריאה קודמת:

שם דייר: דירת נופש - בניין 9 - דירה 9109
 שם אתר: בתי אלמוג (בניין 9)

לקוח/ה נכבד/ה, אנו מתכבדים להגיש את חישוב צריכת החשמל לתקופה 22/10/21 - 23/09/21:

דירת נופש - בניין 9 - דירה 9109 - 9 - 13080912(0x0)

סוג תעריף	סוג צריכה	קריאה קודמת	קריאה נוכחית	סה"כ צריכה בקוט"ש	מחיר לקוט"ש בא"ג	סה"כ לתשלום
פרטי חשבון עבור תאריכים:		23/09/21	22/10/21			
757		12,701.95	13,198.00	496.05	43.30	214.79 ₪

סה"כ לדייר:

שיא ביקוש	סה"כ
4.37	496.05
	214.79 ₪

19.77 ₪	תשלום קבוע	
0.00 ₪	תשלום עבור גודל חיבור בKVA (0x0)	
234.56 ₪	סה"כ לתשלום	לא כולל מע"מ

התפלגות חיוב בש"ח לפי תעו"ז

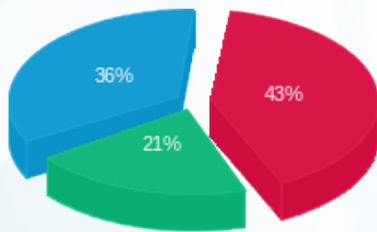

פסגה (₪ 93.01)
 גבע (₪ 45.42)
 שפל (₪ 76.36)

הסטוריית צריכה בקוט"ש

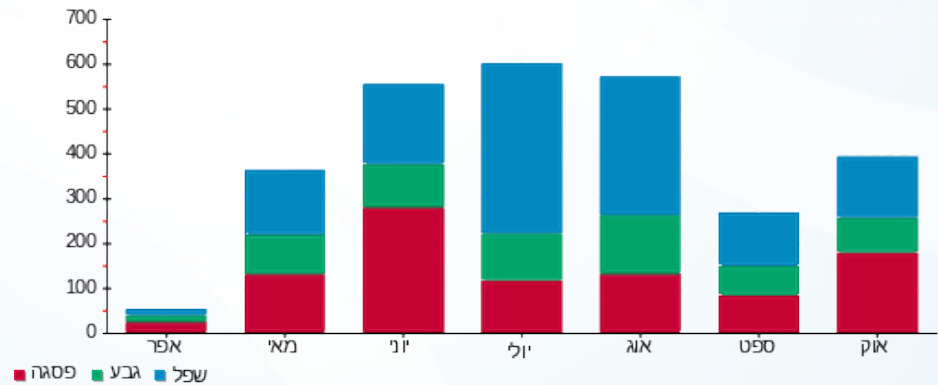

25/10/21 תאריך הפקה:
 22/10/21 תאריך קריאה נוכחית:
 23/09/21 תאריך קריאה קודמת:

שם דייר: דירת נופש - בניין 9 - דירה 9112
 שם אתר: בתי אלמוג (בניין 9)

לקוח/ה נכבד/ה, אנו מתכבדים להגיש את חישוב צריכת החשמל לתקופה 22/10/21 - 23/09/21:

דירת נופש - בניין 9 - דירה 9112 - 12 - (0x0)13080912

סוג תעריף	סוג צריכה	קריאה קודמת	קריאה נוכחית	סה"כ צריכה בקוט"ש	מחיר לקוט"ש בא"ג	סה"כ לתשלום
פרטי חשבון עבור תאריכים:		23/09/21	22/10/21			
757		14,538.80	14,842.00	303.20	43.30	131.29 ₪

סה"כ לדייר:

שיא ביקוש	סה"כ
4.26	303.20
	131.29 ₪

19.77 ₪	תשלום קבוע	
0.00 ₪	תשלום עבור גודל חיבור בKVA (0x0)	
151.06 ₪	סה"כ לתשלום	לא כולל מע"מ

התפלגות חיוב בש"ח לפי תעו"ז

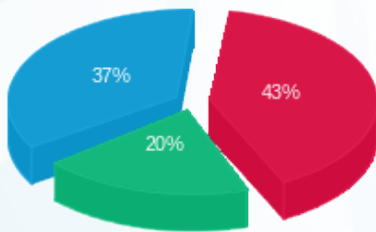

פסגה (₪ 56.31)
 גבע (₪ 26.52)
 שפל (₪ 48.45)

הסטוריית צריכה בקוט"ש

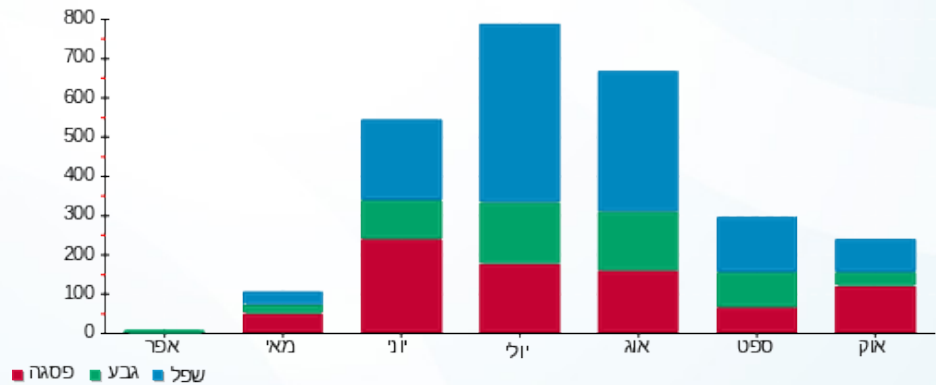

25/10/21 תאריך הפקה:
 22/10/21 תאריך קריאה נוכחית:
 23/09/21 תאריך קריאה קודמת:

שם דייר: דירת נופש - בניין 9 - דירה 9201
 שם אתר: בתי אלמוג (בניין 9)

לקוח/ה נכבד/ה, אנו מתכבדים להגיש את חישוב צריכת החשמל לתקופה 22/10/21 - 23/09/21:

דירת נופש - בניין 9 - דירה 9201 - 13080912(0x0)

סוג תעריף	סוג צריכה	קריאה קודמת	קריאה נוכחית	סה"כ צריכה בקוט"ש	מחיר לקוט"ש בא"ג	סה"כ לתשלום
פרטי חשבון עבור תאריכים:		23/09/21	22/10/21			
757		18,050.90	18,344.30	293.40	43.30	127.04 ₪

סה"כ לדייר:

שיא ביקוש	סה"כ
4.37	293.40
	127.04 ₪

19.77 ₪	תשלום קבוע	
0.00 ₪	תשלום עבור גודל חיבור בKVA (0x0)	
146.81 ₪	סה"כ לתשלום	לא כולל מע"מ

התפלגות חיוב בש"ח לפי תעו"ז

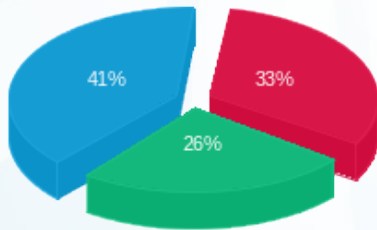

פסגה (41.87 ₪) 41%
 גבע (33.10 ₪) 26%
 שפל (52.07 ₪) 33%

הסטוריית צריכה בקוט"ש

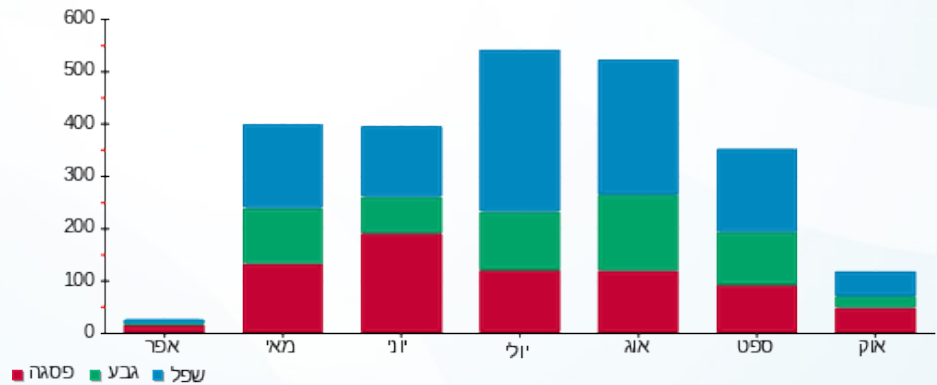

25/10/21 תאריך הפקה:
 22/10/21 תאריך קריאה נוכחית:
 23/09/21 תאריך קריאה קודמת:

שם דייר: דירת נופש - בניין 9 - דירה 9203
 שם אתר: בתי אלמוג (בניין 9)

לקוח/ה נכבד/ה, אנו מתכבדים להגיש את חישוב צריכת החשמל לתקופה 22/10/21 - 23/09/21:

דירת נופש - בניין 9 - דירה 9203 - 24 - 13080912(0x0)

סוג תעריף	סוג צריכה	קריאה קודמת	קריאה נוכחית	סה"כ צריכה בקוט"ש	מחיר לקוט"ש בא"ג	סה"כ לתשלום
פרטי חשבון עבור תאריכים:		23/09/21	22/10/21			
757		11,021.50	11,258.50	237.00	43.30	102.62 ₪

סה"כ לדייר:

שיא ביקוש	סה"כ
4.21	237.00
	102.62 ₪

19.77 ₪	תשלום קבוע	
0.00 ₪	תשלום עבור גודל חיבור בKVA (0x0)	
122.39 ₪	סה"כ לתשלום	לא כולל מע"מ

התפלגות חיוב בש"ח לפי תעו"ז

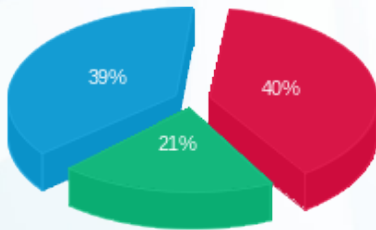

פסגה (41.42 ₪)
 גבע (21.37 ₪)
 שפל (39.84 ₪)

הסטוריית צריכה בקוט"ש

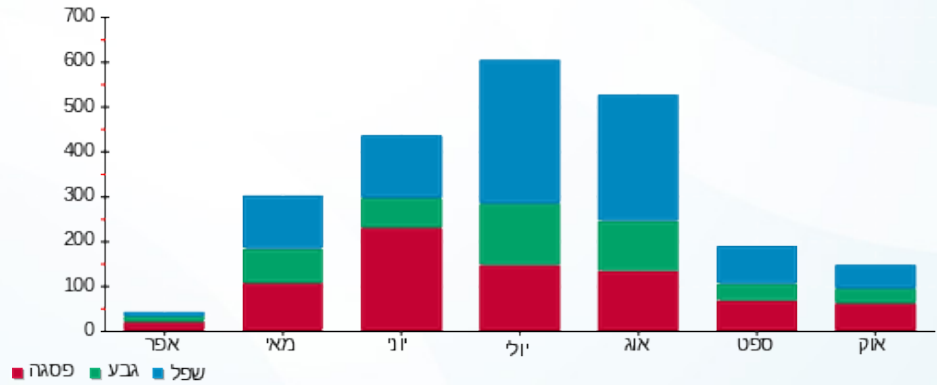

25/10/21 תאריך הפקה:
 22/10/21 תאריך קריאה נוכחית:
 23/09/21 תאריך קריאה קודמת:

שם דייר: דירת נופש - בניין 9 - דירה 9209
 שם אתר: בתי אלמוג (בניין 9)

לקוח/ה נכבד/ה, אנו מתכבדים להגיש את חישוב צריכת החשמל לתקופה 22/10/21 - 23/09/21:

דירת נופש - בניין 9 - דירה 9209 - 30 - 13080912(0x0)

סוג תעריף	סוג צריכה	קריאה קודמת	קריאה נוכחית	סה"כ צריכה בקוט"ש	מחיר לקוט"ש בא"ג	סה"כ לתשלום
פרטי חשבון עבור תאריכים:		23/09/21	22/10/21			
757		14,703.85	14,919.20	215.35	43.30	93.25 ₪

סה"כ לדייר:

שיא ביקוש	סה"כ
4.25	215.35
	93.25 ₪

19.77 ₪	תשלום קבוע	
0.00 ₪	תשלום עבור גודל חיבור בKVA (0x0)	
113.02 ₪	סה"כ לתשלום	לא כולל מע"מ

התפלגות חיוב בש"ח לפי תעו"ז

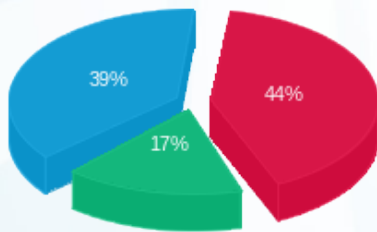

פסגה (40.66 ₪) ■
 גבע (16.11 ₪) ■
 שפל (36.48 ₪) ■

הסטוריית צריכה בקוט"ש

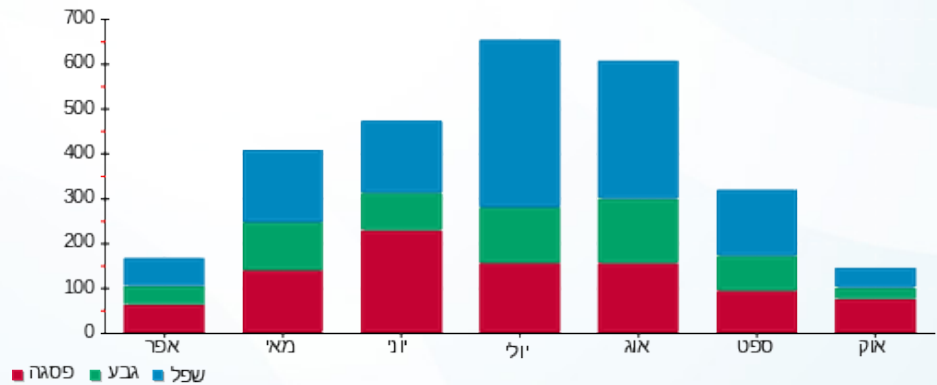

25/10/21 תאריך הפקה:
 22/10/21 תאריך קריאה נוכחית:
 23/09/21 תאריך קריאה קודמת:

שם דייר: דירת נופש - בניין 9 - דירה 9301
 שם אתר: בתי אלמוג (בניין 9)

לקוח/ה נכבד/ה, אנו מתכבדים להגיש את חישוב צריכת החשמל לתקופה 22/10/21 - 23/09/21:

דירת נופש - בניין 9 - דירה 9301 - 1 - 13080926(0x0)

סוג תעריף	סוג צריכה	קריאה קודמת	קריאה נוכחית	סה"כ צריכה בקוט"ש	מחיר לקוט"ש בא"ג	סה"כ לתשלום
פרטי חשבון עבור תאריכים:		23/09/21	22/10/21			
757		13,930.55	14,202.05	271.50	43.30	117.56 ₪

סה"כ לדייר:

שיא ביקוש	סה"כ
4.22	271.50
	117.56 ₪

19.77 ₪	תשלום קבוע	
0.00 ₪	תשלום עבור גודל חיבור בKVA (0x0)	
137.33 ₪	סה"כ לתשלום	לא כולל מע"מ

התפלגות חיוב בש"ח לפי תעו"ז

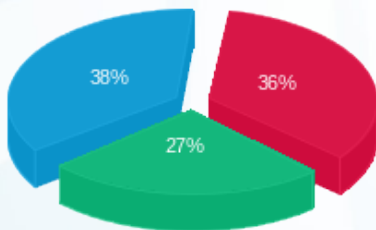

פסגה (₪ 41.96)
 גבע (₪ 31.44)
 שפל (₪ 44.17)

הסטוריית צריכה בקוט"ש

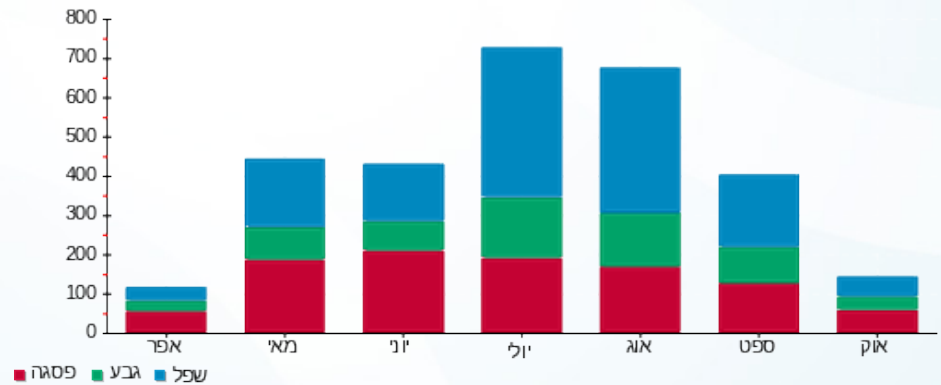

25/10/21 תאריך הפקה:
 22/10/21 תאריך קריאה נוכחית:
 23/09/21 תאריך קריאה קודמת:

שם דייר: דירת נופש - בניין 9 - דירה 9303
 שם אתר: בתי אלמוג (בניין 9)

לקוח/ה נכבד/ה, אנו מתכבדים להגיש את חישוב צריכת החשמל לתקופה 22/10/21 - 23/09/21:

דירת נופש - בניין 9 - דירה 9303 - 3 - 13080926(0x0)

סוג תעריף	סוג צריכה	קריאה קודמת	קריאה נוכחית	סה"כ צריכה בקוט"ש	מחיר לקוט"ש בא"ג	סה"כ לתשלום
פרטי חשבון עבור תאריכים:		23/09/21	22/10/21			
757		9,992.55	10,215.00	222.45	43.30	96.32 ₪

סה"כ לדייר:

שיא ביקוש	סה"כ
4.19	222.45
	96.32 ₪

19.77 ₪	תשלום קבוע	
0.00 ₪	תשלום עבור גודל חיבור בKVA (0x0)	
116.09 ₪	סה"כ לתשלום	לא כולל מע"מ

התפלגות חיוב בש"ח לפי תעו"ז

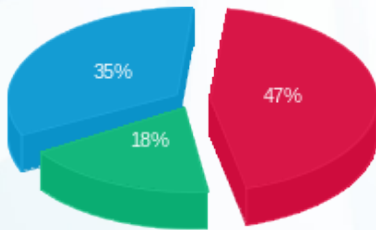

פסגה (45.14 ₪)
 גבע (17.75 ₪)
 שפל (33.43 ₪)

הסטוריית צריכה בקוט"ש

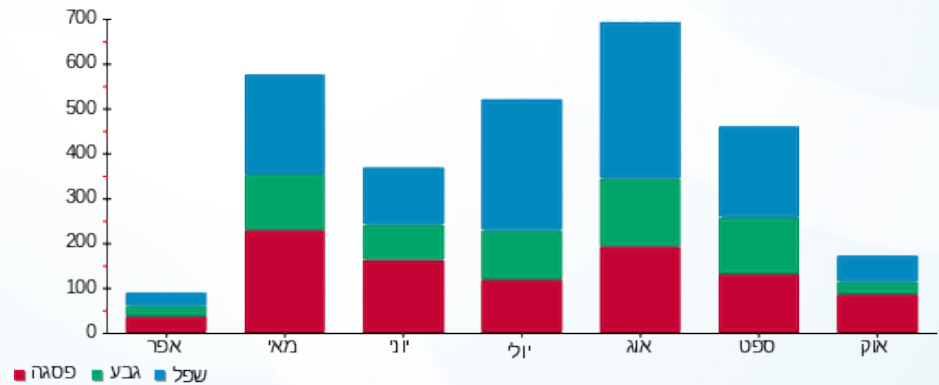

25/10/21 תאריך הפקה:
 22/10/21 תאריך קריאה נוכחית:
 23/09/21 תאריך קריאה קודמת:

שם דייר: דירת נופש - בניין 9 - דירה 9311
 שם אתר: בתי אלמוג (בניין 9)

לקוח/ה נכבד/ה, אנו מתכבדים להגיש את חישוב צריכת החשמל לתקופה 22/10/21 - 23/09/21:

דירת נופש - בניין 9 - דירה 9311 - 11 - 13080926(0x0)

סוג תעריף	סוג צריכה	קריאה קודמת	קריאה נוכחית	סה"כ צריכה בקוט"ש	מחיר לקוט"ש בא"ג	סה"כ לתשלום
פרטי חשבון עבור תאריכים:		23/09/21	22/10/21	23,933.35	43.30	89.52 ₪
757		23,726.60		206.75		

סה"כ לדייר:

שיא ביקוש	סה"כ
4.59	206.75
	89.52 ₪

19.77 ₪	תשלום קבוע	
0.00 ₪	תשלום עבור גודל חיבור בKVA (0x0)	
109.29 ₪	סה"כ לתשלום	לא כולל מע"מ

התפלגות חיוב בש"ח לפי תעו"ז

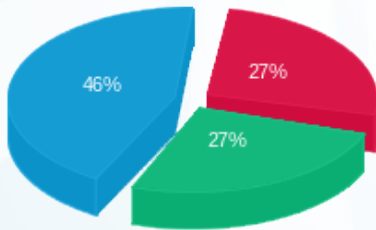

פסגה (₪ 24.38)
 גבע (₪ 24.12)
 שפל (₪ 41.03)

הסטוריית צריכה בקוט"ש

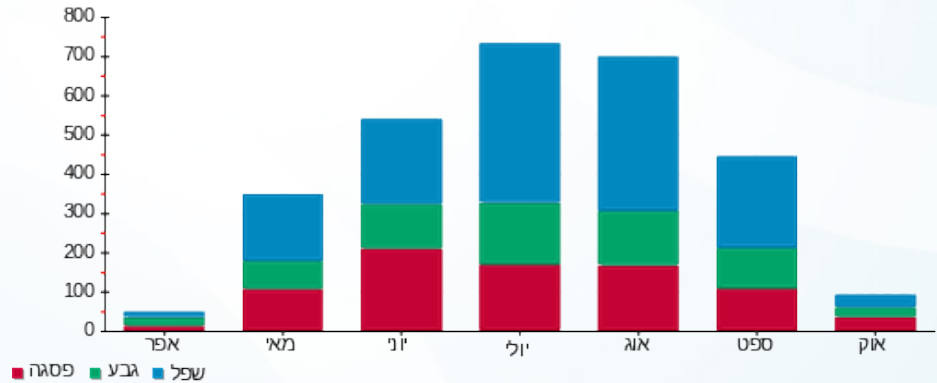

25/10/21 תאריך הפקה:
 22/10/21 תאריך קריאה נוכחית:
 23/09/21 תאריך קריאה קודמת:

שם דייר: דירת נופש - בניין 9 - דירה 9312
 שם אתר: בתי אלמוג (בניין 9)

לקוח/ה נכבד/ה, אנו מתכבדים להגיש את חישוב צריכת החשמל לתקופה 22/10/21 - 23/09/21:

דירת נופש - בניין 9 - דירה 9312 - 12 - (0x0)13080926

סוג תעריף	סוג צריכה	קריאה קודמת	קריאה נוכחית	סה"כ צריכה בקוט"ש	מחיר לקוט"ש בא"ג	סה"כ לתשלום
פרטי חשבון עבור תאריכים:		23/09/21	22/10/21			
757		14,375.05	14,632.75	257.70	43.30	111.58 ₪

סה"כ לדייר:

שיא ביקוש	סה"כ
4.34	257.70
	111.58 ₪

19.77 ₪	תשלום קבוע	
0.00 ₪	תשלום עבור גודל חיבור בKVA (0x0)	
131.35 ₪	סה"כ לתשלום	לא כולל מע"מ

התפלגות חיוב בש"ח לפי תעו"ז

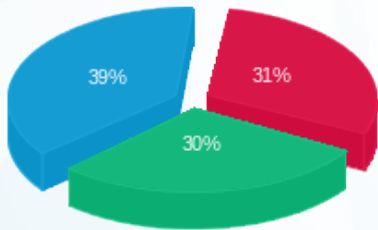

פסגה (₪ 34.45)
 גבע (₪ 33.77)
 שפל (₪ 43.36)

הסטוריית צריכה בקוט"ש

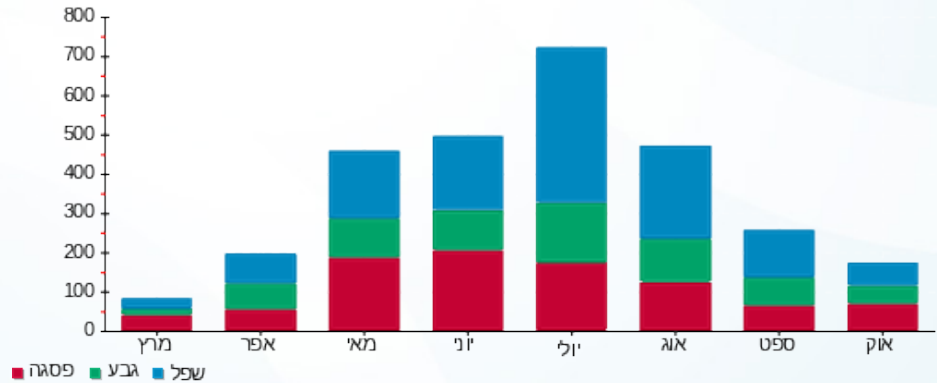

25/10/21 תאריך הפקה:
 22/10/21 תאריך קריאה נוכחית:
 23/09/21 תאריך קריאה קודמת:

שם דייר: דירת נופש - בניין 9 - דירה 9401
 שם אתר: בתי אלמוג (בניין 9)

לקוח/ה נכבד/ה, אנו מתכבדים להגיש את חישוב צריכת החשמל לתקופה 22/10/21 - 23/09/21:

דירת נופש - בניין 9 - דירה 9401 - 22 - 13080926(0x0)

סוג תעריף	סוג צריכה	קריאה קודמת	קריאה נוכחית	סה"כ צריכה בקוט"ש	מחיר לקוט"ש בא"ג	סה"כ לתשלום
פרטי חשבון עבור תאריכים:		23/09/21	22/10/21			
757		18,277.55	18,580.25	302.70	43.30	131.07 ₪

סה"כ לדייר:

שיא ביקוש	סה"כ
4.36	302.70
	131.07 ₪

19.77 ₪	תשלום קבוע	
0.00 ₪	תשלום עבור גודל חיבור בKVA (0x0)	
150.84 ₪	סה"כ לתשלום	לא כולל מע"מ

התפלגות חיוב בש"ח לפי תעו"ז

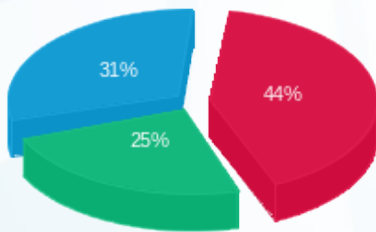

פסגה (₪ 57.42)
 גבע (₪ 32.52)
 שפל (₪ 41.14)

הסטוריית צריכה בקוט"ש

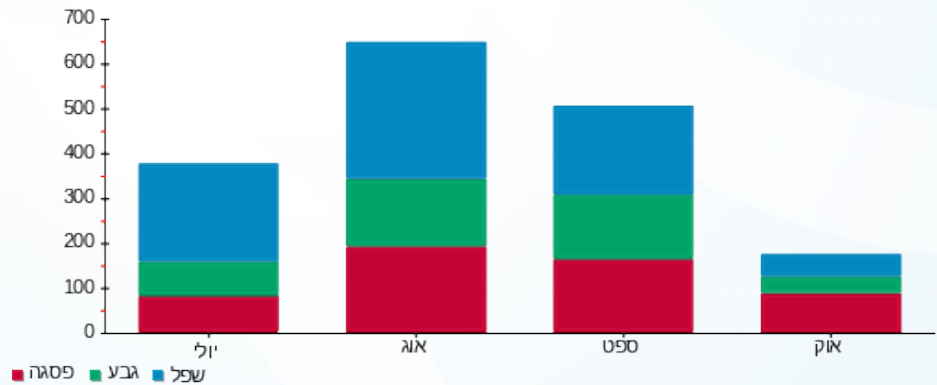

25/10/21 תאריך הפקה:
 22/10/21 תאריך קריאה נוכחית:
 23/09/21 תאריך קריאה קודמת:

שם דייר: דירת נופש - בניין 9 - דירה 9503 בניין 9
 שם אתר: בתי אלמוג (בניין 9)

לקוח/ה נכבד/ה, אנו מתכבדים להגיש את חישוב צריכת החשמל לתקופה 22/10/21 - 23/09/21:

דירת נופש - בניין 9 - דירה 9503 בניין 9 - 3 - 13080907(0x0)

סוג תעריף	סוג צריכה	קריאה קודמת	קריאה נוכחית	סה"כ צריכה בקוט"ש	מחיר לקוט"ש בא"ג	סה"כ לתשלום
פרטי חשבון עבור תאריכים:		23/09/21	22/10/21			
757		17,281.20	17,669.05	387.85	43.30	167.94 ₪

סה"כ לדייר:

שיא ביקוש	סה"כ
4.09	387.85
	167.94 ₪

19.77 ₪	תשלום קבוע	
0.00 ₪	תשלום עבור גודל חיבור ב-KVA (0x0)	
187.71 ₪	סה"כ לתשלום	לא כולל מע"מ

התפלגות חיוב בש"ח לפי תעו"ז

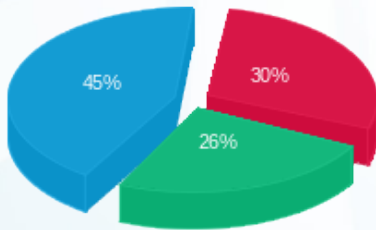

פסגה (₪ 50.14)
 גבע (₪ 42.85)
 שפל (₪ 74.95)

הסטוריית צריכה בקוט"ש

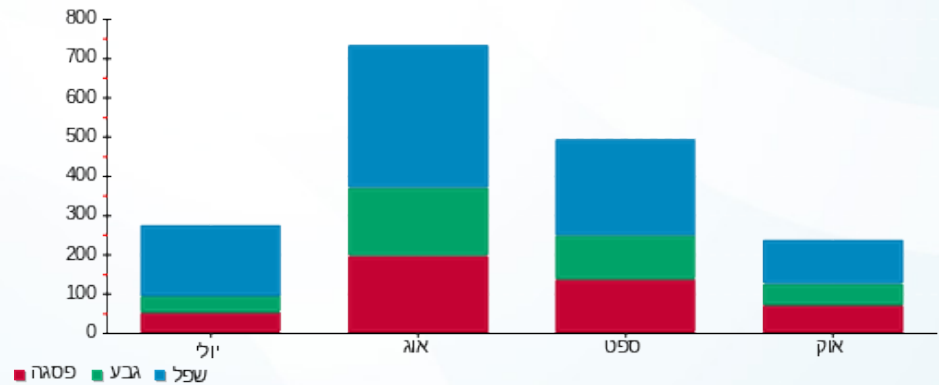

25/10/21 תאריך הפקה:
 22/10/21 תאריך קריאה נוכחית:
 23/09/21 תאריך קריאה קודמת:

שם דייר: דירת נופש - בניין 9 - דירה 9504
 שם אתר: בתי אלמוג (בניין 9)

לקוח/ה נכבד/ה, אנו מתכבדים להגיש את חישוב צריכת החשמל לתקופה 22/10/21 - 23/09/21:

דירת נופש - בניין 9 - דירה 9504 - 4 - 13080907(0x0)

סוג תעריף	סוג צריכה	קריאה קודמת	קריאה נוכחית	סה"כ צריכה בקוט"ש	מחיר לקוט"ש בא"ג	סה"כ לתשלום
פרטי חשבון עבור תאריכים:		23/09/21	22/10/21			
757		17,037.00	17,349.00	312.00	43.30	135.10 ₪

סה"כ לדייר:

שיא ביקוש	סה"כ
4.17	312.00
	135.10 ₪

19.77 ₪	תשלום קבוע	
0.00 ₪	תשלום עבור גודל חיבור בKVA (0x0)	
154.87 ₪	סה"כ לתשלום	לא כולל מע"מ

התפלגות חיוב בש"ח לפי תעו"ז

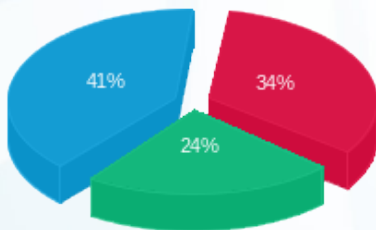

פסגה (46.53 ₪) ■
 גבע (32.65 ₪) ■
 שפל (55.92 ₪) ■

הסטוריית צריכה בקוט"ש

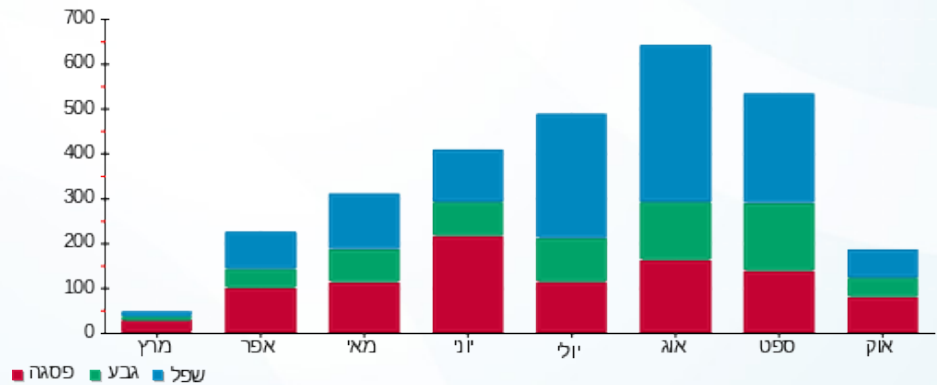



25/10/21 תאריך הפקה:
 22/10/21 תאריך קריאה נוכחית:
 23/09/21 תאריך קריאה קודמת:

שם דייר: דירת נופש - בניין 9 - דירה 9509
 שם אתר: בתי אלמוג (בניין 9)

לקוח/ה נכבד/ה, אנו מתכבדים להגיש את חישוב צריכת החשמל לתקופה 22/10/21 - 23/09/21:

דירת נופש - בניין 9 - דירה 9509 - 9 - 13080907(0x0)

סוג תעריף	סוג צריכה	קריאה קודמת	קריאה נוכחית	סה"כ צריכה בקוט"ש	מחיר לקוט"ש בא"ג	סה"כ לתשלום
פרטי חשבון עבור תאריכים:		23/09/21	22/10/21			
757		16,181.55	16,403.25	221.70	43.30	96.00 ₪

סה"כ לדייר:

שיא ביקוש	סה"כ
3.91	221.70
	96.00 ₪

19.77 ₪	תשלום קבוע	
0.00 ₪	תשלום עבור גודל חיבור בKVA (0x0)	
115.77 ₪	סה"כ לתשלום	לא כולל מע"מ





25/10/21 תאריך הפקה:
 22/10/21 תאריך קריאה נוכחית:
 23/09/21 תאריך קריאה קודמת:

שם דייר: דירת נופש - בניין 9 - דירה 9510
 שם אתר: בתי אלמוג (בניין 9)

לקוח/ה נכבד/ה, אנו מתכבדים להגיש את חישוב צריכת החשמל לתקופה 22/10/21 - 23/09/21:

דירת נופש - בניין 9 - דירה 9510 - 10 - 13080907(0x0)

סוג תעריף	סוג צריכה	קריאה קודמת	קריאה נוכחית	סה"כ צריכה בקוט"ש	מחיר לקוט"ש בא"ג	סה"כ לתשלום
פרטי חשבון עבור תאריכים:		23/09/21	22/10/21			
757		18,344.25	18,644.55	300.30	43.30	130.03 ₪

סה"כ לדייר:

שיא ביקוש	סה"כ
3.90	300.30
	130.03 ₪

19.77 ₪	תשלום קבוע	
0.00 ₪	תשלום עבור גודל חיבור בKVA (0x0)	
149.80 ₪	סה"כ לתשלום	לא כולל מע"מ



25/10/21 תאריך הפקה:
 22/10/21 תאריך קריאה נוכחית:
 23/09/21 תאריך קריאה קודמת:

שם דייר: דירת נופש - בניין 9 - דירה 9511 אלמוג אילת
 שם אתר: בתי אלמוג (בניין 9)

לקוח/ה נכבד/ה, אנו מתכבדים להגיש את חישוב צריכת החשמל לתקופה 22/10/21 - 23/09/21:

בניין 9 - דירה 9511 - 11 - 13080907(0x0)

סוג תעריף	סוג צריכה	קריאה קודמת	קריאה נוכחית	סה"כ צריכה בקוט"ש	מחיר לקוט"ש בא"ג	סה"כ לתשלום
פרטי חשבון עבור תאריכים:		23/09/21	22/10/21			
757		14,543.20	14,705.10	161.90	43.30	70.10 ₪

סה"כ לדייר:

שיא ביקוש	סה"כ
4.28	161.90
	70.10 ₪

19.77 ₪	תשלום קבוע	
0.00 ₪	תשלום עבור גודל חיבור בKVA (0x0)	
89.87 ₪	סה"כ לתשלום	לא כולל מע"מ

התפלגות חיוב בש"ח לפי תעו"ז

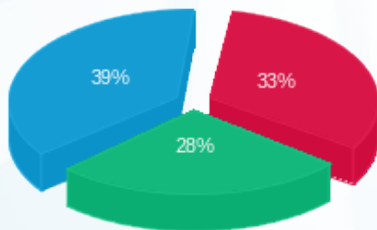

פסגה (23.40 ₪)
 גבע (19.68 ₪)
 שפל (27.02 ₪)

הסטוריית צריכה בקוט"ש

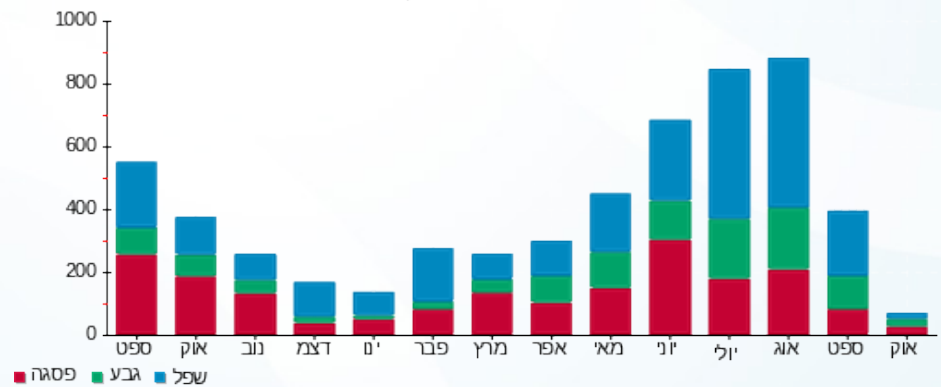

25/10/21 תאריך הפקה:
 22/10/21 תאריך קריאה נוכחי:
 23/09/21 תאריך קריאה קודמת:

שם דייר: דירת נופש - בניין 9 - דירה 9601 חדרי אירוח
 שם אתר: בתי אלמוג (בניין 9)

לקוח/ה נכבד/ה, אנו מתכבדים להגיש את חישוב צריכת החשמל לתקופה 22/10/21 - 23/09/21:

דירת נופש - בניין 9 - דירה 9601 חדרי אירוח - 22 - 13080907(0x0)

סוג תעריף	סוג צריכה	קריאה קודמת	קריאה נוכחית	סה"כ צריכה בקוט"ש	מחיר לקוט"ש בא"ג	סה"כ לתשלום
פרטי חשבון עבור תאריכים:		23/09/21	22/10/21			
757		16,855.70	17,126.40	270.70	43.30	117.21 ₪

סה"כ לדייר:

שיא ביקוש	סה"כ
4.28	270.70
	117.21 ₪

19.77 ₪	תשלום קבוע	
0.00 ₪	תשלום עבור גודל חיבור בKVA (0x0)	
136.98 ₪	סה"כ לתשלום	לא כולל מע"מ

התפלגות חיוב בש"ח לפי תעו"ז

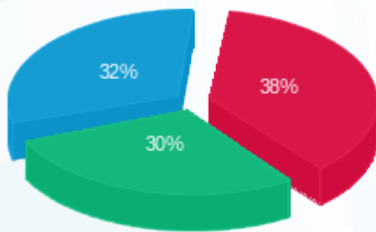

פסגה (45.01 ₪)
 גבע (34.79 ₪)
 שפל (37.41 ₪)

הסטוריית צריכה בקוט"ש

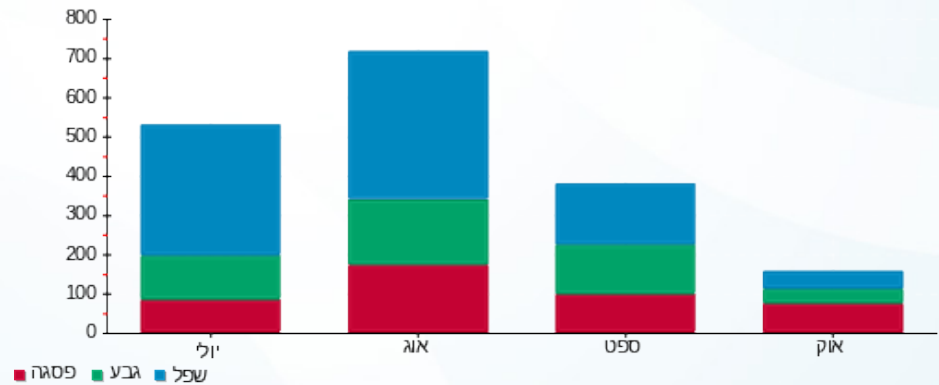



25/10/21 תאריך הפקה:
 22/10/21 תאריך קריאה נוכחית:
 23/09/21 תאריך קריאה קודמת:

שם דייר: דירת נופש - בניין 9 - דירה 9602
שם אתר: בתי אלמוג (בניין 9)

לקוח/ה נכבד/ה, אנו מתכבדים להגיש את חישוב צריכת החשמל לתקופה 22/10/21 - 23/09/21:

דירת נופש - בניין 9 - דירה 9602 - 23 - 13080907(0x0)

סה"כ לתשלום	מחיר לקוט"ש בא"ג	סה"כ צריכה בקוט"ש	קריאה נוכחית	קריאה קודמת	סוג צריכה	סוג תעריף
			22/10/21	23/09/21	פרטי חשבון עבור תאריכים:	
₪ 75.26	43.30	173.80	15,513.65	15,339.85		757

סה"כ לדייר:

שיא ביקוש	סה"כ
4.35	173.80
	₪ 75.26

₪ 19.77	תשלום קבוע	
₪ 0.00	תשלום עבור גודל חיבור בKVA (0x0)	
₪ 95.03	סה"כ לתשלום	לא כולל מע"מ



25/10/21 תאריך הפקה:
 22/10/21 תאריך קריאה נוכחית:
 23/09/21 תאריך קריאה קודמת:

שם דייר: דירת נופש - בניין 9 - דירה 9603 חדרי אירוח
 שם אתר: בתי אלמוג (בניין 9)

לקוח/ה נכבד/ה, אנו מתכבדים להגיש את חישוב צריכת החשמל לתקופה 22/10/21 - 23/09/21:

דירת נופש - בניין 9 - דירה 9603 חדרי אירוח - 24 - 13080907(0x0)

סוג תעריף	סוג צריכה	קריאה קודמת	קריאה נוכחית	סה"כ צריכה בקוט"ש	מחיר לקוט"ש בא"ג	סה"כ לתשלום
פרטי חשבון עבור תאריכים:		23/09/21	22/10/21			
757		19,041.80	19,398.85	357.05	43.30	154.60 ₪

סה"כ לדייר:

שיא ביקוש	סה"כ
5.70	357.05
	154.60 ₪

19.77 ₪	תשלום קבוע	
0.00 ₪	תשלום עבור גודל חיבור בKVA (0x0)	
174.37 ₪	סה"כ לתשלום	לא כולל מע"מ

התפלגות חיוב בש"ח לפי תעו"ז

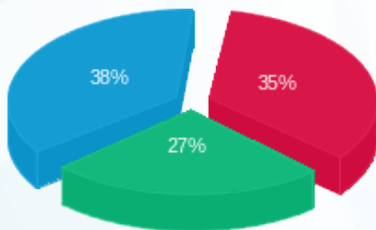

פסגה (₪ 54.88)
 גבע (₪ 41.01)
 שפל (₪ 58.71)

הסטוריית צריכה בקוט"ש

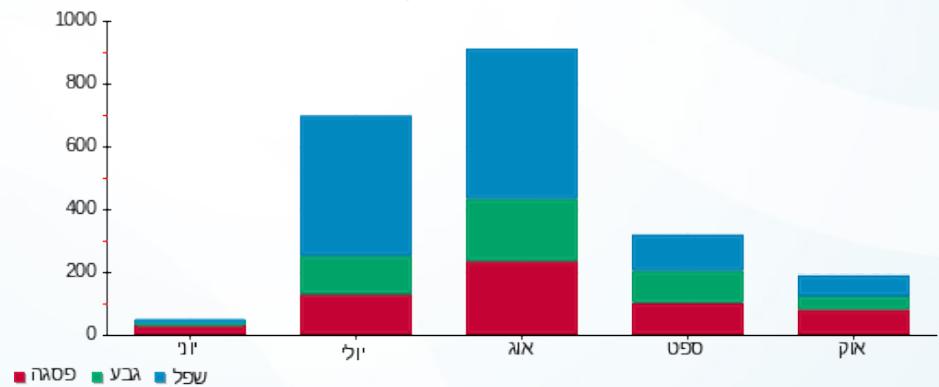



25/10/21 תאריך הפקה:
 22/10/21 תאריך קריאה נוכחית:
 23/09/21 תאריך קריאה קודמת:

שם דייר: דירת נופש - בניין 9 - דירה 9609
 שם אתר: בתי אלמוג (בניין 9)

לקוח/ה נכבד/ה, אנו מתכבדים להגיש את חישוב צריכת החשמל לתקופה 22/10/21 - 23/09/21:

בניין 9 - דירה 9609 חדר אירוח - 30 - (0x0)13080907

סוג תעריף	סוג צריכה	קריאה קודמת	קריאה נוכחית	סה"כ צריכה בקוט"ש	מחיר לקוט"ש בא"ג	סה"כ לתשלום
פרטי חשבון עבור תאריכים:		23/09/21	22/10/21			
757		21,420.10	21,801.90	381.80	43.30	165.32 ₪

סה"כ לדייר:

שיא ביקוש	סה"כ
4.10	381.80
	165.32 ₪

19.77 ₪	תשלום קבוע	
0.00 ₪	תשלום עבור גודל חיבור בKVA (0x0)	
185.09 ₪	סה"כ לתשלום	לא כולל מע"מ





25/10/21 תאריך הפקה:
 22/10/21 תאריך קריאה נוכחית:
 23/09/21 תאריך קריאה קודמת:

שם דייר: דירת נופש - בניין 9 - דירה 9610
 שם אתר: בתי אלמוג (בניין 9)

לקוח/ה נכבד/ה, אנו מתכבדים להגיש את חישוב צריכת החשמל לתקופה 22/10/21 - 23/09/21:

בניין 9 - דירה 9610 חדר אירוח - 31 - 13080907(0x0)

סוג תעריף	סוג צריכה	קריאה קודמת	קריאה נוכחית	סה"כ צריכה בקוט"ש	מחיר לקוט"ש בא"ג	סה"כ לתשלום
פרטי חשבון עבור תאריכים:		23/09/21	22/10/21			
757		22,904.65	23,225.90	321.25	43.30	139.10 ₪

סה"כ לדייר:

שיא ביקוש	סה"כ
4.79	321.25
	139.10 ₪

19.77 ₪	תשלום קבוע	
0.00 ₪	תשלום עבור גודל חיבור בKVA (0x0)	
158.87 ₪	סה"כ לתשלום	לא כולל מע"מ





25/10/21 תאריך הפקדה:
 22/10/21 תאריך קריאה נוכחית:
 23/09/21 תאריך קריאה קודמת:

שם דייר: דירת נופש - בניין 9 - דירה 9611
 שם אתר: בתי אלמוג (בניין 9)

לקוח/ה נכבד/ה, אנו מתכבדים להגיש את חישוב צריכת החשמל לתקופה 22/10/21 - 23/09/21:

בניין 9 - דירה 9611 חדר אירוח - 32 - 13080907(0x0)

סוג תעריף	סוג צריכה	קריאה קודמת	קריאה נוכחית	סה"כ צריכה בקוט"ש	מחיר לקוט"ש בא"ג	סה"כ לתשלום
פרטי חשבון עבור תאריכים:		23/09/21	22/10/21			
757		23,063.15	23,410.35	347.20	43.30	150.34 ₪

סה"כ לדייר:

שיא ביקוש	סה"כ
5.18	347.20
	150.34 ₪

19.77 ₪	תשלום קבוע	
0.00 ₪	תשלום עבור גודל חיבור בKVA (0x0)	
170.11 ₪	סה"כ לתשלום	לא כולל מע"מ





25/10/21 תאריך הפקה:
 22/10/21 תאריך קריאה נכחית:
 23/09/21 תאריך קריאה קודמת:

שם דייר: דירת נופש - בניין 9 - דירה 9612
 שם אתר: בתי אלמוג (בניין 9)

לקוח/ה נכבד/ה, אנו מתכבדים להגיש את חישוב צריכת החשמל לתקופה 22/10/21 - 23/09/21:

בניין 9 - דירה 9612 חדר אירוח - 33 - (0x0)13080907

סוג תעריף	סוג צריכה	קריאה קודמת	קריאה נכחית	סה"כ צריכה בקוט"ש	מחיר לקוט"ש בא"ג	סה"כ לתשלום
פרטי חשבון עבור תאריכים:		23/09/21	22/10/21			
757		21,924.60	22,182.65	258.05	43.30	111.74 ₪

סה"כ לדייר:

שיא ביקוש	סה"כ
4.41	258.05
	111.74 ₪

19.77 ₪	תשלום קבוע	
0.00 ₪	תשלום עבור גודל חיבור בKVA (0x0)	
131.51 ₪	סה"כ לתשלום	לא כולל מע"מ





25/10/21 תאריך הפקדה:
 22/10/21 תאריך קריאה נוכחית:
 23/09/21 תאריך קריאה קודמת:

שם דייר: דירת נופש - בניין 9 - דירה 9613
 שם אתר: בתי אלמוג (בניין 9)

לקוח/ה נכבד/ה, אנו מתכבדים להגיש את חישוב צריכת החשמל לתקופה 22/10/21 - 23/09/21:

בניין 9 - דירה 9613 חדר אירוח - 34 - (0x0)13080907

סוג תעריף	סוג צריכה	קריאה קודמת	קריאה נוכחית	סה"כ צריכה בקוט"ש	מחיר לקוט"ש בא"ג	סה"כ לתשלום
פרטי חשבון עבור תאריכים:		23/09/21	22/10/21			
757		20,738.45	20,950.20	211.75	43.30	91.69 ₪

סה"כ לדייר:

שיא ביקוש	סה"כ
4.83	211.75
	91.69 ₪

19.77 ₪	תשלום קבוע	
0.00 ₪	תשלום עבור גודל חיבור בKVA (0x0)	
111.46 ₪	סה"כ לתשלום	לא כולל מע"מ





25/10/21 תאריך הפקה:
 22/10/21 תאריך קריאה נוכחית:
 23/09/21 תאריך קריאה קודמת:

שם דייר: דירת נופש - בניין 9 - דירה 9701
 שם אתר: בתי אלמוג (בניין 9)

לקוח/ה נכבד/ה, אנו מתכבדים להגיש את חישוב צריכת החשמל לתקופה 22/10/21 - 23/09/21:

דירת נופש - בניין 9 - דירה 9701 - 1 - 13170741(0x0)

סוג תעריף	סוג צריכה	קריאה קודמת	קריאה נוכחית	סה"כ צריכה בקוט"ש	מחיר לקוט"ש בא"ג	סה"כ לתשלום
פרטי חשבון עבור תאריכים:		23/09/21	22/10/21			
757		28,007.65	28,566.80	559.15	43.30	242.11 ₪

סה"כ לדייר:

שיא ביקוש	סה"כ
5.22	559.15
	242.11 ₪

19.77 ₪	תשלום קבוע	
0.00 ₪	תשלום עבור גודל חיבור בKVA (0x0)	
261.88 ₪	סה"כ לתשלום	לא כולל מע"מ

התפלגות חיוב בש"ח לפי תעו"ז

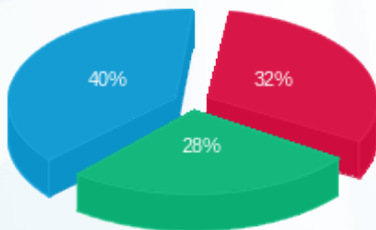

פסגה (77.59 ₪) ■
 גבע (68.02 ₪) ■
 שפל (96.49 ₪) ■

הסטוריית צריכה בקוט"ש

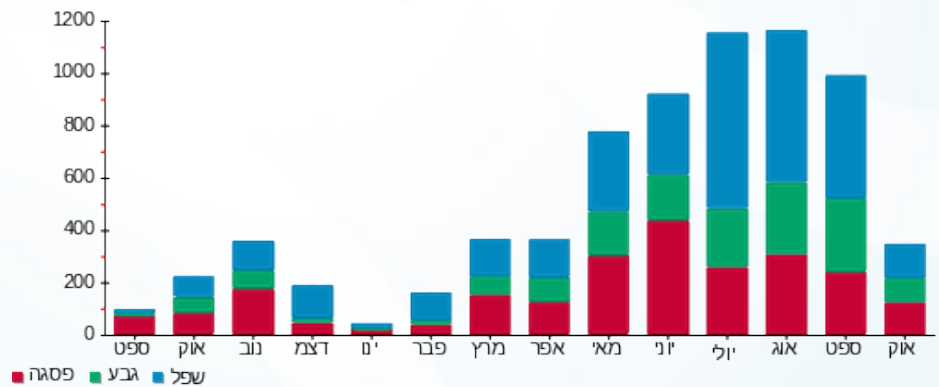

25/10/21 תאריך הפקה:
 22/10/21 תאריך קריאה נוכחית:
 23/09/21 תאריך קריאה קודמת:

שם דייר: דירת נופש - בניין 9 - דירה 9703
 שם אתר: בתי אלמוג (בניין 9)

לקוח/ה נכבד/ה, אנו מתכבדים להגיש את חישוב צריכת החשמל לתקופה 22/10/21 - 23/09/21:

דירת נופש - בניין 9 - דירה 9703 - 3 - 13170741(0x0)

סוג תעריף	סוג צריכה	קריאה קודמת	קריאה נוכחית	סה"כ צריכה בקוט"ש	מחיר לקוט"ש בא"ג	סה"כ לתשלום
פרטי חשבון עבור תאריכים:		23/09/21	22/10/21			
757		21,351.10	21,921.35	570.25	43.30	246.92 ₪

סה"כ לדייר:

שיא ביקוש	סה"כ
4.80	570.25
	246.92 ₪

19.77 ₪	תשלום קבוע	
0.00 ₪	תשלום עבור גודל חיבור ב KVA (0x0)	
266.69 ₪	סה"כ לתשלום	לא כולל מע"מ

התפלגות חיוב בש"ח לפי תעו"ז

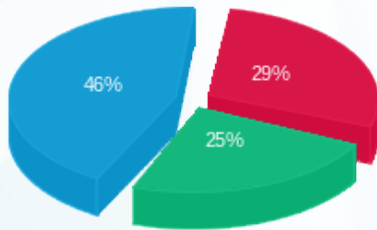

פסגה (72.79 ₪)
 גבע (60.94 ₪)
 שפל (113.19 ₪)

הסטוריית צריכה בקוט"ש

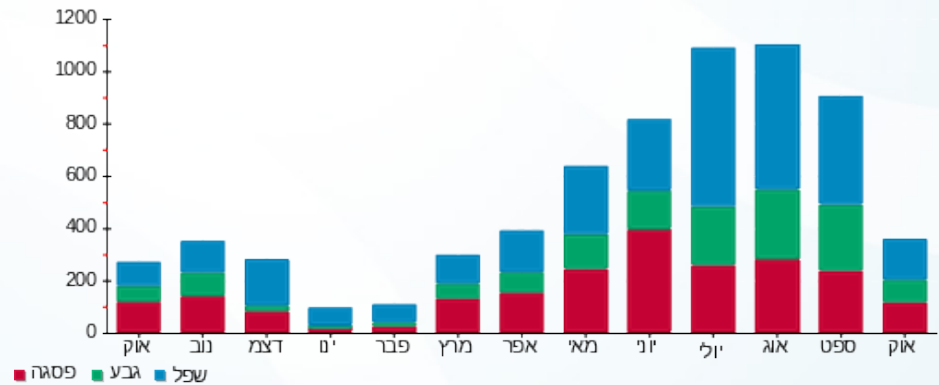

25/10/21 תאריך הפקדה:
 22/10/21 תאריך קריאה נוכחית:
 23/09/21 תאריך קריאה קודמת:

שם דייר: דירת נופש - בניין 9 - דירה 9704
 שם אתר: בתי אלמוג (בניין 9)

לקוח/ה נכבד/ה, אנו מתכבדים להגיש את חישוב צריכת החשמל לתקופה 22/10/21 - 23/09/21:

דירת נופש - בניין 9 - דירה 9704 - 4 - 13170741(0x0)

סוג תעריף	סוג צריכה	קריאה קודמת	קריאה נוכחית	סה"כ צריכה בקוט"ש	מחיר לקוט"ש בא"ג	סה"כ לתשלום
פרטי חשבון עבור תאריכים:		23/09/21	22/10/21			
757		22,808.50	23,370.75	562.25	43.30	243.45 ₪

סה"כ לדייר:

שיא ביקוש	סה"כ
3.85	562.25
	243.45 ₪

19.77 ₪	תשלום קבוע	
0.00 ₪	תשלום עבור גודל חיבור בKVA (0x0)	
263.22 ₪	סה"כ לתשלום	לא כולל מע"מ

התפלגות חיוב בש"ח לפי תעו"ז

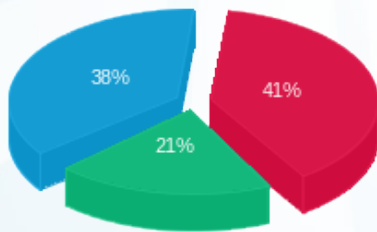

פסגה (99.57 ₪)
 גבע (50.81 ₪)
 שפל (93.07 ₪)

הסטוריית צריכה בקוט"ש

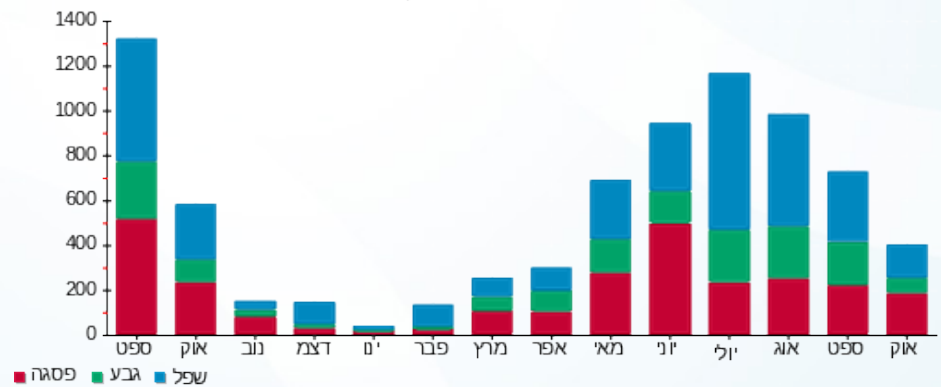

25/10/21 תאריך הפקה:
 22/10/21 תאריך קריאה נוכחית:
 23/09/21 תאריך קריאה קודמת:

שם דייר: דירת נופש - בניין 9 - דירה 9705
 שם אתר: בתי אלמוג (בניין 9)

לקוח/ה נכבד/ה, אנו מתכבדים להגיש את חישוב צריכת החשמל לתקופה 22/10/21 - 23/09/21:

דירת נופש - בניין 9 - דירה 9705 - 5 - 13170741(0x0)

סוג תעריף	סוג צריכה	קריאה קודמת	קריאה נוכחית	סה"כ צריכה בקוט"ש	מחיר לקוט"ש בא"ג	סה"כ לתשלום
פרטי חשבון עבור תאריכים:		23/09/21	22/10/21			
757		21,603.70	22,028.30	424.60	43.30	183.85 ₪

סה"כ לדייר:

שיא ביקוש	סה"כ
5.07	424.60
	183.85 ₪

19.77 ₪	תשלום קבוע	
0.00 ₪	תשלום עבור גודל חיבור בKVA (0x0)	
203.62 ₪	סה"כ לתשלום	לא כולל מע"מ

התפלגות חיוב בש"ח לפי תעו"ז

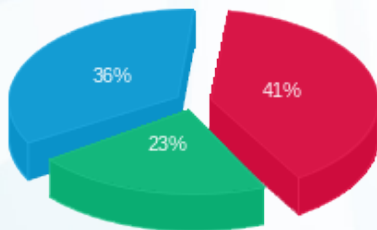

פסגה (76.10 ₪)
 גבע (41.68 ₪)
 שפל (66.08 ₪)

הסטוריית צריכה בקוט"ש

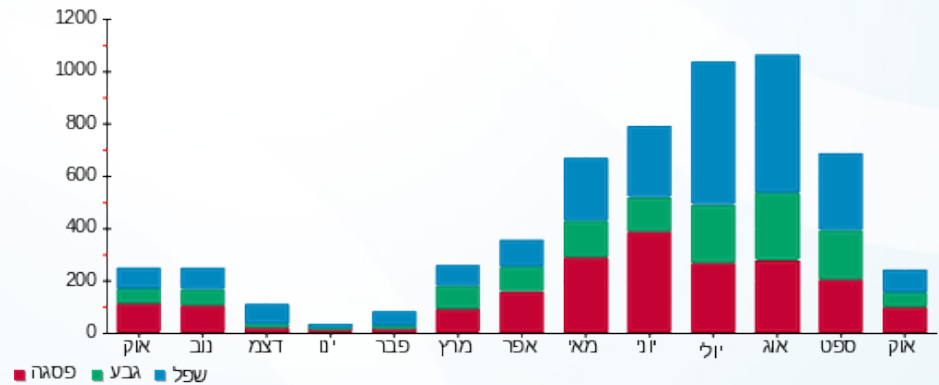



25/10/21 תאריך הפקה:
 22/10/21 תאריך קריאה נוכחית:
 23/09/21 תאריך קריאה קודמת:

שם דייר: דירת נופש - בניין 9 - דירה 9706
 שם אתר: בתי אלמוג (בניין 9)

לקוח/ה נכבד/ה, אנו מתכבדים להגיש את חישוב צריכת החשמל לתקופה 22/10/21 - 23/09/21:

דירת נופש - בניין 9 - דירה 9706 - 6 - 13170741(0x0)

סוג תעריף	סוג צריכה	קריאה קודמת	קריאה נוכחית	סה"כ צריכה בקוט"ש	מחיר לקוט"ש בא"ג	סה"כ לתשלום
פרטי חשבון עבור תאריכים:		23/09/21	22/10/21			
757		22,019.60	22,965.55	945.95	43.30	409.60 ₪

סה"כ לדייר:

שיא ביקוש	סה"כ
4.86	945.95
	409.60 ₪

19.77 ₪	תשלום קבוע	
0.00 ₪	תשלום עבור גודל חיבור בKVA (0x0)	
429.37 ₪	סה"כ לתשלום	לא כולל מע"מ



25/10/21 תאריך הפקה:
 22/10/21 תאריך קריאה נוכחית:
 23/09/21 תאריך קריאה קודמת:

שם דייר: דירת נופש - בניין 9 - דירה 9707
 שם אתר: בתי אלמוג (בניין 9)

לקוח/ה נכבד/ה, אנו מתכבדים להגיש את חישוב צריכת החשמל לתקופה 22/10/21 - 23/09/21:

דירת נופש - בניין 9 - דירה 9707 - 7 - 13170741(0x0)

סוג תעריף	סוג צריכה	קריאה קודמת	קריאה נוכחית	סה"כ צריכה בקוט"ש	מחיר לקוט"ש בא"ג	סה"כ לתשלום
פרטי חשבון עבור תאריכים:		23/09/21	22/10/21			
757		23,818.40	24,475.20	656.80	43.30	284.39 ₪

סה"כ לדייר:

שיא ביקוש	סה"כ
5.31	656.80
	284.39 ₪

19.77 ₪	תשלום קבוע	
0.00 ₪	תשלום עבור גודל חיבור בKVA (0x0)	
304.16 ₪	סה"כ לתשלום	לא כולל מע"מ

התפלגות חיוב בש"ח לפי תעו"ז

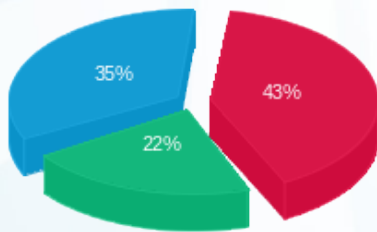

פסגה (122.15 ₪) 43%
 גבע (62.57 ₪) 22%
 שפל (99.68 ₪) 35%

הסטוריית צריכה בקוט"ש

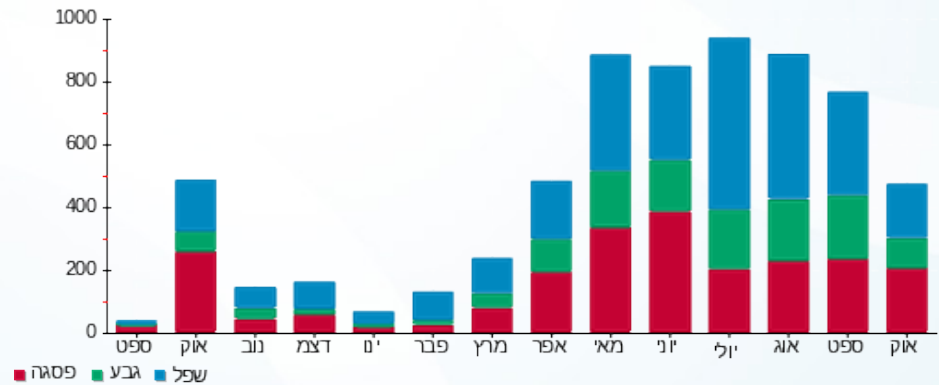



25/10/21 תאריך הפקה:
 22/10/21 תאריך קריאה נוכחית:
 23/09/21 תאריך קריאה קודמת:

שם דייר: דירת נופש - בניין 9 - דירה 9708
 שם אתר: בתי אלמוג (בניין 9)

לקוח/ה נכבד/ה, אנו מתכבדים להגיש את חישוב צריכת החשמל לתקופה 22/10/21 - 23/09/21:

דירת נופש - בניין 9 - דירה 9708 - 8 - 13170741(0x0)

סוג תעריף	סוג צריכה	קריאה קודמת	קריאה נוכחית	סה"כ צריכה בקוט"ש	מחיר לקוט"ש בא"ג	סה"כ לתשלום
פרטי חשבון עבור תאריכים:		23/09/21	22/10/21			
757		24,743.65	25,224.80	481.15	43.30	208.34 ₪

סה"כ לדייר:

שיא ביקוש	סה"כ
5.97	481.15
	208.34 ₪

19.77 ₪	תשלום קבוע	
0.00 ₪	תשלום עבור גודל חיבור בKVA (0x0)	
228.11 ₪	סה"כ לתשלום	לא כולל מע"מ





25/10/21 תאריך הפקה:
 22/10/21 תאריך קריאה נוכחית:
 23/09/21 תאריך קריאה קודמת:

שם דייר: דירת נופש - בניין 9 - דירה 9709
 שם אתר: בתי אלמוג (בניין 9)

לקוח/ה נכבד/ה, אנו מתכבדים להגיש את חישוב צריכת החשמל לתקופה 22/10/21 - 23/09/21:

דירת נופש - בניין 9 - דירה 9709 - 9 - 13170741(0x0)

סוג תעריף	סוג צריכה	קריאה קודמת	קריאה נוכחית	סה"כ צריכה בקוט"ש	מחיר לקוט"ש בא"ג	סה"כ לתשלום
פרטי חשבון עבור תאריכים:		23/09/21	22/10/21			
757		29,338.05	29,848.35	510.30	43.30	220.96 ₪

סה"כ לדייר:

שיא ביקוש	סה"כ
4.94	510.30
	220.96 ₪

19.77 ₪	תשלום קבוע	
0.00 ₪	תשלום עבור גודל חיבור בKVA (0x0)	
240.73 ₪	סה"כ לתשלום	לא כולל מע"מ





25/10/21 תאריך הפקדה:
 22/10/21 תאריך קריאה נוכחית:
 23/09/21 תאריך קריאה קודמת:

שם דייר: דירת נופש - בניין 9 - דירה 9710
 שם אתר: בתי אלמוג (בניין 9)

לקוח/ה נכבד/ה, אנו מתכבדים להגיש את חישוב צריכת החשמל לתקופה 22/10/21 - 23/09/21:

דירת נופש - בניין 9 - דירה 9710 - 10 - 13170741(0x0)

סה"כ לתשלום	מחיר לקוט"ש בא"ג	סה"כ צריכה בקוט"ש	קריאה נוכחית	קריאה קודמת	סוג צריכה	סוג תעריף
			22/10/21	23/09/21		פרטי חשבון עבור תאריכים:
220.85 ₪	43.30	510.05	31,086.05	30,576.00		757

סה"כ לדייר:

שיא ביקוש	סה"כ
5.60	510.05
	220.85 ₪

19.77 ₪	תשלום קבוע	
0.00 ₪	תשלום עבור גודל חיבור בKVA (0x0)	
240.62 ₪	סה"כ לתשלום	לא כולל מע"מ





25/10/21 תאריך הפקה:
 22/10/21 תאריך קריאה נוכחית:
 23/09/21 תאריך קריאה קודמת:

שם דייר: דירת נופש - בניין 9 - דירה 9713
 שם אתר: בתי אלמוג (בניין 9)

לקוח/ה נכבד/ה, אנו מתכבדים להגיש את חישוב צריכת החשמל לתקופה 22/10/21 - 23/09/21:

דירת נופש - בניין 9 - דירה 9713 - 13 - (0x0)13170741

סוג תעריף	סוג צריכה	קריאה קודמת	קריאה נוכחית	סה"כ צריכה בקוט"ש	מחיר לקוט"ש בא"ג	סה"כ לתשלום
פרטי חשבון עבור תאריכים:		23/09/21	22/10/21			
757		27,177.55	27,735.30	557.75	43.30	241.51 ₪

סה"כ לדייר:

שיא ביקוש	סה"כ
5.68	557.75
	241.51 ₪

19.77 ₪	תשלום קבוע	
0.00 ₪	תשלום עבור גודל חיבור בKVA (0x0)	
261.28 ₪	סה"כ לתשלום	לא כולל מע"מ





25/10/21 תאריך הפקדה:
 22/10/21 תאריך קריאה נוכחית:
 23/09/21 תאריך קריאה קודמת:

שם דייר: דירת נופש - בניין 9 - חדר נכים
 שם אתר: בתי אלמוג (בניין 9)

לקוח/ה נכבד/ה, אנו מתכבדים להגיש את חישוב צריכת החשמל לתקופה 22/10/21 - 23/09/21:

בניין 9 - חדר נכים - 21 - 13080908(0x0)

סוג תעריף	סוג צריכה	קריאה קודמת	קריאה נוכחית	סה"כ צריכה בקוט"ש	מחיר לקוט"ש בא"ג	סה"כ לתשלום
פרטי חשבון עבור תאריכים:		23/09/21	22/10/21			
757		17,091.95	17,225.95	134.00	43.30	58.02 ₪

סה"כ לדייר:

שיא ביקוש	סה"כ
3.98	134.00
	58.02 ₪

19.77 ₪	תשלום קבוע	
0.00 ₪	תשלום עבור גודל חיבור בKVA (0x0)	
77.79 ₪	סה"כ לתשלום	לא כולל מע"מ





25/10/21 תאריך הפקה: **שם דייר:** דירת נופש - בניין 9 - טרקלין ק.7 + מזגן ממד (ערוץ 14)
 22/10/21 תאריך קריאה נוכחי: **שם אתר:** בתי אלמוג (בניין 9)
 23/09/21 תאריך קריאה קודמת:

לקוח/ה נכבד/ה, אנו מתכבדים להגיש את חישוב צריכת החשמל לתקופה 22/10/21 - 23/09/21:

דירת נופש - בניין 9 - טרקלין ק.7 + מזגן ממד (ערוץ 14) - 14 - 13170741(0x0)

סוג תעריף	סוג צריכה	קריאה קודמת	קריאה נוכחית	סה"כ צריכה בקוט"ש	מחיר לקוט"ש בא"ג	סה"כ לתשלום
פרטי חשבון עבור תאריכים:		23/09/21	22/10/21			
757		49.80	49.80	0.00	43.30	0.00 ₪

סה"כ לדייר:

שיא ביקוש	סה"כ
	0.00
	0.00 ₪

19.77 ₪	תשלום קבוע	
0.00 ₪	תשלום עבור גודל חיבור בKVA (0x0)	
19.77 ₪	סה"כ לתשלום	לא כולל מע"מ



25/10/21 תאריך הפקה: **שם דייר:** דירת נופש - בניין 9 - טרקלין ק.7 + מזגן ממד (ערוץ 16)
 22/10/21 תאריך קריאה נוכחית: **שם אתר:** בתי אלמוג (בניין 9)
 23/09/21 תאריך קריאה קודמת:

לקוח/ה נכבד/ה, אנו מתכבדים להגיש את חישוב צריכת החשמל לתקופה **22/10/21 - 23/09/21**:

דירת נופש - בניין 9 - טרקלין ק.7 + מזגן ממד (ערוץ 16) - 13170741 (0x0)

סוג תעריף	סוג צריכה	קריאה קודמת	קריאה נוכחית	סה"כ צריכה בקוט"ש	מחיר לקוט"ש בא"ג	סה"כ לתשלום
פרטי חשבון עבור תאריכים:		23/09/21	22/10/21			
757		5,804.75	5,861.95	57.20	43.30	24.77 ₪

סה"כ לדייר:

שיא ביקוש	סה"כ
0.78	57.20
	24.77 ₪

19.77 ₪	תשלום קבוע	
0.00 ₪	תשלום עבור גודל חיבור בKVA (0x0)	
44.54 ₪	סה"כ לתשלום	לא כולל מע"מ

התפלגות חיוב בש"ח לפי תעו"ז

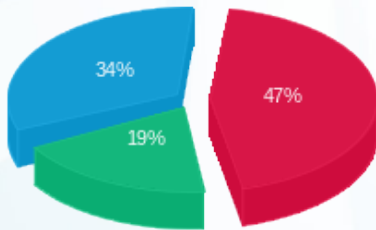

פסגה (11.67 ₪) ■
 גבע (4.76 ₪) ■
 שפל (8.34 ₪) ■

הסטוריית צריכה בקוט"ש

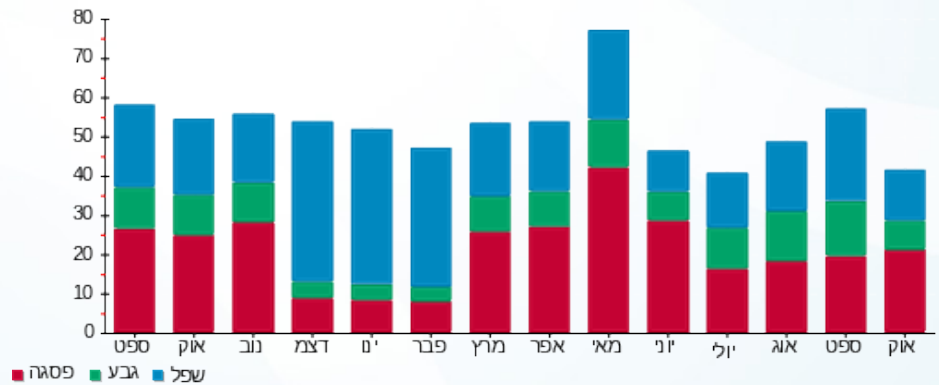

25/10/21 תאריך הפקה: **שם דייר:** דירת נופש - בניין 9 - טרקלין ק.7 + מזגן ממד (ערוץ 17)
 22/10/21 תאריך קריאה נוכחית: **שם אתר:** בתי אלמוג (בניין 9)
 23/09/21 תאריך קריאה קודמת:

לקוח/ה נכבד/ה, אנו מתכבדים להגיש את חישוב צריכת החשמל לתקופה 22/10/21 - 23/09/21:

דירת נופש - בניין 9 - טרקלין ק.7 + מזגן ממד (ערוץ 17) - 13170741(0x0)

סוג תעריף	סוג צריכה	קריאה קודמת	קריאה נוכחית	סה"כ צריכה בקוט"ש	מחיר לקוט"ש בא"ג	סה"כ לתשלום
פרטי חשבון עבור תאריכים:		23/09/21	22/10/21			
757		3,071.65	3,110.75	39.10	43.30	16.93 ₪

סה"כ לדייר:

שיא ביקוש	סה"כ
0.35	39.10
	16.93 ₪

תשלום קבוע	תשלום עבור גודל חיבור ב KVA (0x0)	סה"כ לתשלום	לא כולל מע"מ
19.77 ₪	0.00 ₪	36.70 ₪	

התפלגות חיוב בש"ח לפי תעו"ז

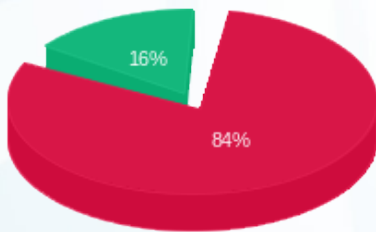

פסגה (14.27 ₪)
 גבע (2.66 ₪)
 שפל (0.00 ₪)

הסטוריית צריכה בקוט"ש

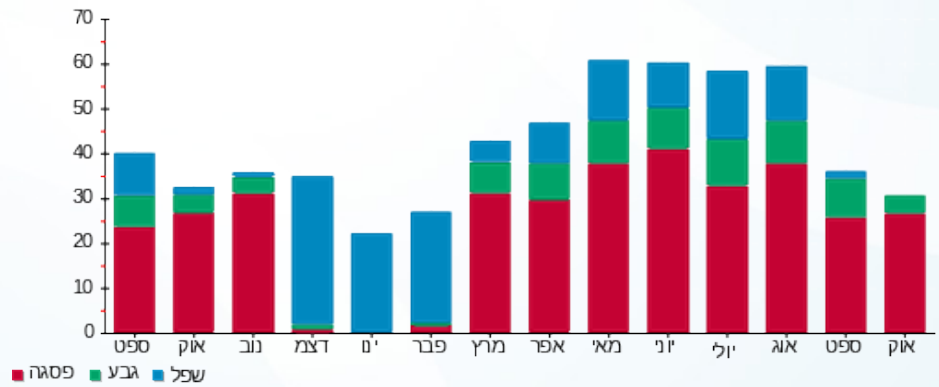

25/10/21 תאריך הפקה: **שם דייר:** דירת נופש - בניין 9 - טרקלין ק.7 + מזגן ממד (ערוץ 18)
 22/10/21 תאריך קריאה נוכחית: **שם אתר:** בתי אלמוג (בניין 9)
 23/09/21 תאריך קריאה קודמת:

לקוח/ה נכבד/ה, אנו מתכבדים להגיש את חישוב צריכת החשמל לתקופה 22/10/21 - 23/09/21:

דירת נופש - בניין 9 - טרקלין ק.7 + מזגן ממד (ערוץ 18) - 13170741(0x0)

סוג תעריף	סוג צריכה	קריאה קודמת	קריאה נוכחית	סה"כ צריכה בקוט"ש	מחיר לקוט"ש בא"ג	סה"כ לתשלום
פרטי חשבון עבור תאריכים:		23/09/21	22/10/21			
757		18,518.50	19,012.50	494.00	43.30	213.90 ₪

סה"כ לדייר:

שיא ביקוש	סה"כ
0.96	494.00
	213.90 ₪

19.77 ₪	תשלום קבוע	
0.00 ₪	תשלום עבור גודל חיבור בKVA (0x0)	
233.67 ₪	סה"כ לתשלום	לא כולל מע"מ

התפלגות חיוב בש"ח לפי תעו"ז

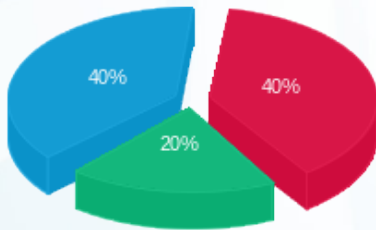

פסגה (86.02 ₪) 40%
 גבע (42.89 ₪) 20%
 שפל (85.00 ₪) 40%

הסטוריית צריכה בקוט"ש

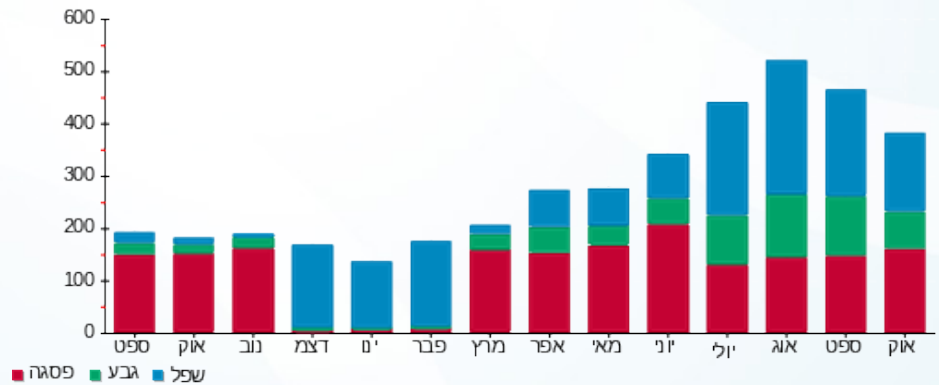

25/10/21 תאריך הפקה: **שם דייר:** דירת נופש - בניין 9 - טרקלין ק.7 + מזגן ממד (ערוץ 19)
 22/10/21 תאריך קריאה נוכחית: **שם אתר:** בתי אלמוג (בניין 9)
 23/09/21 תאריך קריאה קודמת:

לקוח/ה נכבד/ה, אנו מתכבדים להגיש את חישוב צריכת החשמל לתקופה 22/10/21 - 23/09/21:

דירת נופש - בניין 9 - טרקלין ק.7 + מזגן ממד (ערוץ 19) - 13170741(0x0)

סוג תעריף	סוג צריכה	קריאה קודמת	קריאה נוכחית	סה"כ צריכה בקוט"ש	מחיר לקוט"ש בא"ג	סה"כ לתשלום
פרטי חשבון עבור תאריכים:		23/09/21	22/10/21			
757		11,641.50	11,941.00	299.50	43.30	129.68 ₪

סה"כ לדייר:

שיא ביקוש	סה"כ
1.28	299.50
	129.68 ₪

19.77 ₪	תשלום קבוע	
0.00 ₪	תשלום עבור גודל חיבור בKVA (0x0)	
149.45 ₪	סה"כ לתשלום	לא כולל מע"מ

התפלגות חיוב בש"ח לפי תעו"ז

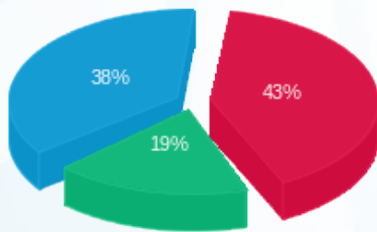

פסגה (₪ 55.75)
 גבע (₪ 24.46)
 שפל (₪ 49.47)

הסטוריית צריכה בקוט"ש

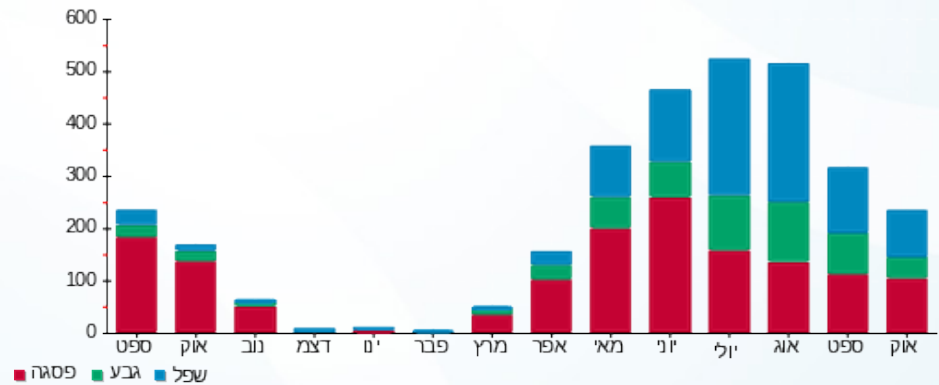

25/10/21 תאריך הפקה: **שם דייר:** דירת נופש - בניין 9 - טרקלין ק.7 + מזגן ממד (ערוץ 20)
 22/10/21 תאריך קריאה נוכחית: **שם אתר:** בתי אלמוג (בניין 9)
 23/09/21 תאריך קריאה קודמת:

לקוח/ה נכבד/ה, אנו מתכבדים להגיש את חישוב צריכת החשמל לתקופה 22/10/21 - 23/09/21:

דירת נופש - בניין 9 - טרקלין ק.7 + מזגן ממד (ערוץ 20) - 13170741(0x0)

סוג תעריף	סוג צריכה	קריאה קודמת	קריאה נוכחית	סה"כ צריכה בקוט"ש	מחיר לקוט"ש בא"ג	סה"כ לתשלום
פרטי חשבון עבור תאריכים:		23/09/21	22/10/21			
757		7,412.00	7,540.45	128.45	43.30	55.62 ₪

סה"כ לדייר:

שיא ביקוש	סה"כ
0.83	128.45
	55.62 ₪

19.77 ₪	תשלום קבוע	
0.00 ₪	תשלום עבור גודל חיבור בKVA (0x0)	
75.39 ₪	סה"כ לתשלום	לא כולל מע"מ

התפלגות חיוב בש"ח לפי תעו"ז

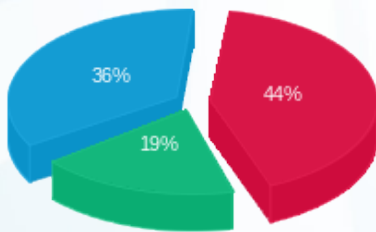

פסגה (24.64 ₪)
 גבע (10.72 ₪)
 שפל (20.26 ₪)

הסטוריית צריכה בקוט"ש

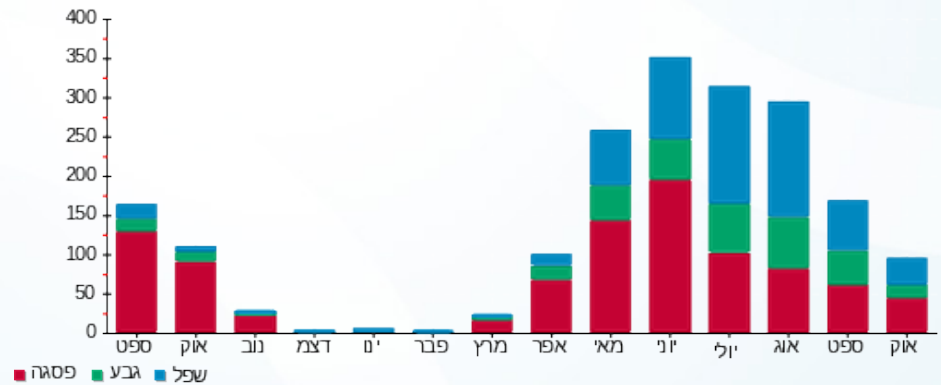

25/10/21 תאריך הפקה: **שם דייר:** דירת נופש - בניין 9 - טרקלין ק.7 + מזגן ממד (ערוץ 21)
 22/10/21 תאריך קריאה נוכחית: **שם אתר:** בתי אלמוג (בניין 9)
 23/09/21 תאריך קריאה קודמת:

לקוח/ה נכבד/ה, אנו מתכבדים להגיש את חישוב צריכת החשמל לתקופה 22/10/21 - 23/09/21:

דירת נופש - בניין 9 - טרקלין ק.7 + מזגן ממד (ערוץ 21) - 13170741(0x0)

סוג תעריף	סוג צריכה	קריאה קודמת	קריאה נוכחית	סה"כ צריכה בקוט"ש	מחיר לקוט"ש בא"ג	סה"כ לתשלום
פרטי חשבון עבור תאריכים:		23/09/21	22/10/21			
757		8,153.70	8,296.35	142.65	43.30	61.77 ₪

סה"כ לדייר:

שיא ביקוש	סה"כ
0.94	142.65
	61.77 ₪

19.77 ₪	תשלום קבוע	
0.00 ₪	תשלום עבור גודל חיבור בKVA (0x0)	
81.54 ₪	סה"כ לתשלום	לא כולל מע"מ

התפלגות חיוב בש"ח לפי תעו"ז

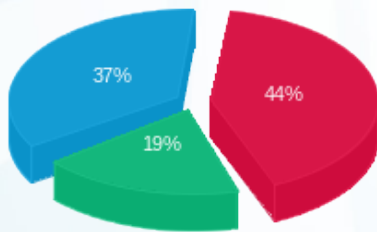

פסגה (27.15 ₪)
 גבע (11.97 ₪)
 שפל (22.65 ₪)

הסטוריית צריכה בקוט"ש

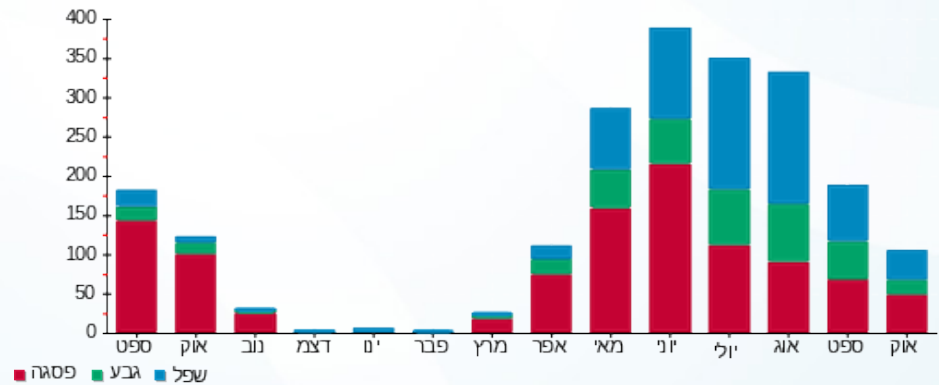

25/10/21 תאריך הפקה:
 22/10/21 תאריך קריאה נוכחית:
 23/09/21 תאריך קריאה קודמת:

שם דייר: דירת נופש - בניין 9 - ממ"ד דירה 9514
 שם אתר: בתי אלמוג (בניין 9)

לקוח/ה נכבד/ה, אנו מתכבדים להגיש את חישוב צריכת החשמל לתקופה 22/10/21 - 23/09/21:

דירת נופש - בניין 9 - דירה 9514 - 14 - 13080907(0x0)

סוג תעריף	סוג צריכה	קריאה קודמת	קריאה נוכחית	סה"כ צריכה בקוט"ש	מחיר לקוט"ש בא"ג	סה"כ לתשלום
פרטי חשבון עבור תאריכים:		23/09/21	22/10/21			
757		29,935.15	30,270.00	334.85	43.30	144.99 ₪

סה"כ לדייר:

שיא ביקוש	סה"כ
7.18	334.85
	144.99 ₪

19.77 ₪	תשלום קבוע	
0.00 ₪	תשלום עבור גודל חיבור בKVA (0x0)	
164.76 ₪	סה"כ לתשלום	לא כולל מע"מ



25/10/21 תאריך הפקה:
 22/10/21 תאריך קריאה נוכחית:
 23/09/21 תאריך קריאה קודמת:

שם דייר: דירת נופש - בניין 9 - ממד דירה 9114
 שם אתר: בתי אלמוג (בניין 9)

לקוח/ה נכבד/ה, אנו מתכבדים להגיש את חישוב צריכת החשמל לתקופה 22/10/21 - 23/09/21:

דירת נופש - בניין 9 - ממד דירה 9114 - 14 - 13080912(0x0)

סוג תעריף	סוג צריכה	קריאה קודמת	קריאה נוכחית	סה"כ צריכה בקוט"ש	מחיר לקוט"ש בא"ג	סה"כ לתשלום
פרטי חשבון עבור תאריכים:		23/09/21	22/10/21			
757		24,705.75	25,058.75	353.00	43.30	152.85 ₪

סה"כ לדייר:

שיא ביקוש	סה"כ
6.54	353.00
	152.85 ₪

19.77 ₪	תשלום קבוע	
0.00 ₪	תשלום עבור גודל חיבור בKVA (0x0)	
172.62 ₪	סה"כ לתשלום	לא כולל מע"מ





25/10/21 תאריך הפקה:
 22/10/21 תאריך קריאה נוכחית:
 23/09/21 תאריך קריאה קודמת:

שם דייר: דירת נופש - בניין 9 - ממד דירה 9214
 שם אתר: בתי אלמוג (בניין 9)

לקוח/ה נכבד/ה, אנו מתכבדים להגיש את חישוב צריכת החשמל לתקופה 22/10/21 - 23/09/21:

דירת נופש - בניין 9 - ממד דירה 9214 - 35 - 13080912(0x0)

סוג תעריף	סוג צריכה	קריאה קודמת	קריאה נוכחית	סה"כ צריכה בקוט"ש	מחיר לקוט"ש בא"ג	סה"כ לתשלום
פרטי חשבון עבור תאריכים:		23/09/21	22/10/21			
757		25,483.90	25,764.55	280.65	43.30	121.52 ₪

סה"כ לדייר:

שיא ביקוש	סה"כ
5.08	280.65
	121.52 ₪

19.77 ₪	תשלום קבוע	
0.00 ₪	תשלום עבור גודל חיבור בKVA (0x0)	
141.29 ₪	סה"כ לתשלום	לא כולל מע"מ





25/10/21 תאריך הפקה:
 22/10/21 תאריך קריאה נוכחית:
 23/09/21 תאריך קריאה קודמת:

שם דייר: דירת נופש - בניין 9 - ממד דירה 9314
 שם אתר: בתי אלמוג (בניין 9)

לקוח/ה נכבד/ה, אנו מתכבדים להגיש את חישוב צריכת החשמל לתקופה 22/10/21 - 23/09/21:

דירת נופש - בניין 9 - ממד דירה 9314 - 14 - 13080926(0x0)

סוג תעריף	סוג צריכה	קריאה קודמת	קריאה נוכחית	סה"כ צריכה בקוט"ש	מחיר לקוט"ש בא"ג	סה"כ לתשלום
פרטי חשבון עבור תאריכים:			22/10/21	23/09/21		
757		25,234.65	25,802.75	568.10	43.30	245.99 ₪

סה"כ לדייר:

שיא ביקוש	סה"כ
4.90	568.10
	245.99 ₪

19.77 ₪	תשלום קבוע	
0.00 ₪	תשלום עבור גודל חיבור בKVA (0x0)	
265.76 ₪	סה"כ לתשלום	לא כולל מע"מ



25/10/21 תאריך הפקה:
 22/10/21 תאריך קריאה נוכחית:
 23/09/21 תאריך קריאה קודמת:

שם דייר: דירת נופש - בניין 9 - ממד דירה 9414
 שם אתר: בתי אלמוג (בניין 9)

לקוח/ה נכבד/ה, אנו מתכבדים להגיש את חישוב צריכת החשמל לתקופה 22/10/21 - 23/09/21:

דירת נופש - בניין 9 - ממד דירה 9414 - 35 - 13080926(0x0)

סוג תעריף	סוג צריכה	קריאה קודמת	קריאה נוכחית	סה"כ צריכה בקוט"ש	מחיר לקוט"ש בא"ג	סה"כ לתשלום
פרטי חשבון עבור תאריכים:		23/09/21	22/10/21			
757		27,884.00	28,242.90	358.90	43.30	155.40 ₪

סה"כ לדייר:

שיא ביקוש	סה"כ
6.22	358.90
	155.40 ₪

19.77 ₪	תשלום קבוע	
0.00 ₪	תשלום עבור גודל חיבור בKVA (0x0)	
175.17 ₪	סה"כ לתשלום	לא כולל מע"מ

התפלגות חיוב בש"ח לפי תעו"ז

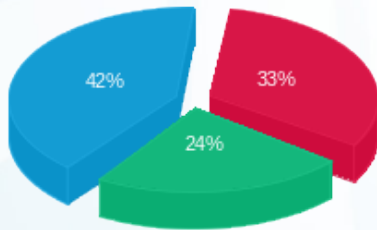

פסגה (51.87 ₪)
 גבע (37.76 ₪)
 שפל (65.77 ₪)

הסטוריית צריכה בקוט"ש

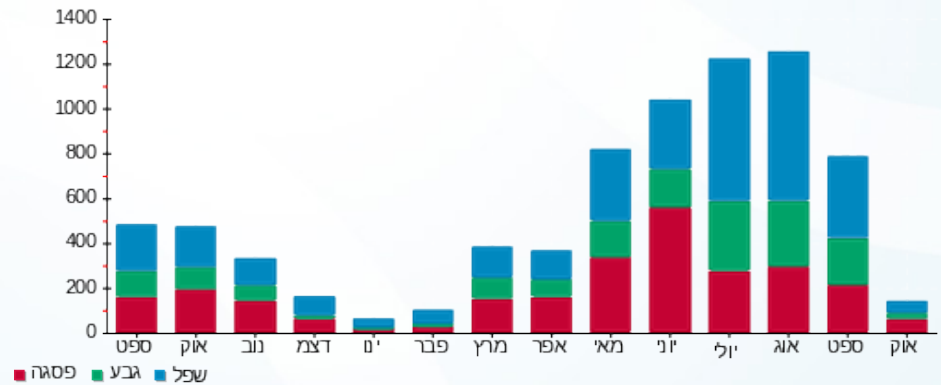

25/10/21 תאריך הפקה:
 22/10/21 תאריך קריאה נוכחית:
 23/09/21 תאריך קריאה קודמת:

שם דייר: דירת נופש-בניין 9 - דירה 9607 חדר אירוח
 שם אתר: בתי אלמוג (בניין 9)

לקוח/ה נכבד/ה, אנו מתכבדים להגיש את חישוב צריכת החשמל לתקופה 22/10/21 - 23/09/21:

דירת נופש-בניין 9 - דירה 9607 חדר אירוח - 28 - 13080907(0x0)

סוג תעריף	סוג צריכה	קריאה קודמת	קריאה נוכחית	סה"כ צריכה בקוט"ש	מחיר לקוט"ש בא"ג	סה"כ לתשלום
פרטי חשבון עבור תאריכים:		23/09/21	22/10/21			
757		17,801.50	17,997.45	195.95	43.30	84.85 ₪

סה"כ לדייר:

שיא ביקוש	סה"כ
4.42	195.95
	84.85 ₪

19.77 ₪	תשלום קבוע	
0.00 ₪	תשלום עבור גודל חיבור בKVA (0x0)	
104.62 ₪	סה"כ לתשלום	לא כולל מע"מ

התפלגות חיוב בש"ח לפי תעו"ז

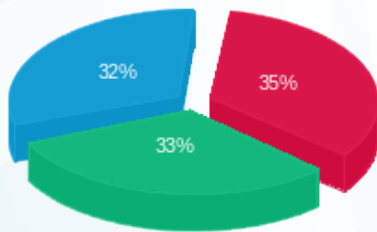

פסגה (29.83 ₪)
 גבע (27.63 ₪)
 שפל (27.39 ₪)

הסטוריית צריכה בקוט"ש

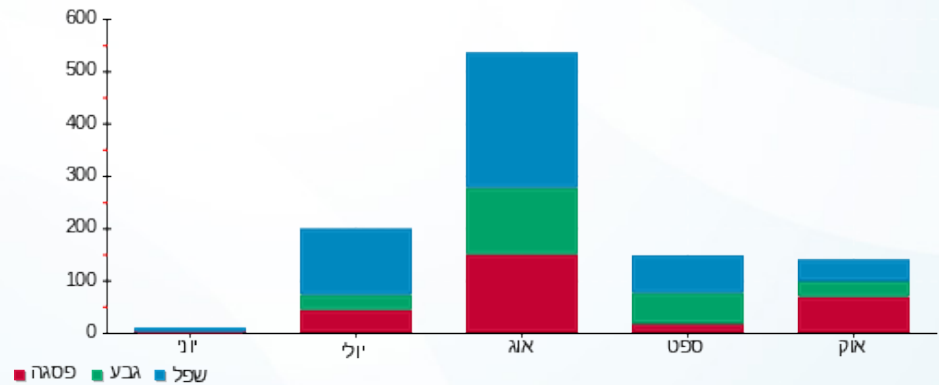

25/10/21 תאריך הפקה:
 22/10/21 תאריך קריאה נוכחית:
 23/09/21 תאריך קריאה קודמת:

שם דייר: דירת נופש-בניין 9 - דירה 9608 חדר אירוח
שם אתר: בתי אלמוג (בניין 9)

לקוח/ה נכבד/ה, אנו מתכבדים להגיש את חישוב צריכת החשמל לתקופה 22/10/21 - 23/09/21:

דירת נופש-בניין 9 - דירה 9608 חדר אירוח - 29 - 13080907(0x0)

סוג תעריף	סוג צריכה	קריאה קודמת	קריאה נוכחית	סה"כ צריכה בקוט"ש	מחיר לקוט"ש בא"ג	סה"כ לתשלום
פרטי חשבון עבור תאריכים:		23/09/21	22/10/21			
757		17,398.15	17,557.40	159.25	43.30	68.96 ₪

סה"כ לדייר:

שיא ביקוש	סה"כ
4.34	159.25
	68.96 ₪

19.77 ₪	תשלום קבוע	
0.00 ₪	תשלום עבור גודל חיבור בKVA (0x0)	
88.73 ₪	סה"כ לתשלום	לא כולל מע"מ

התפלגות חיוב בש"ח לפי תעו"ז

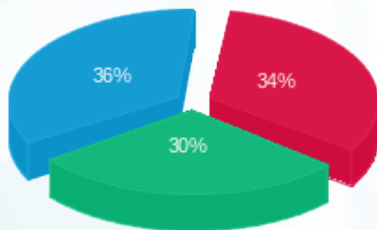

פסגה (23.32 ₪)
 גבע (20.83 ₪)
 שפל (24.81 ₪)

הסטוריית צריכה בקוט"ש

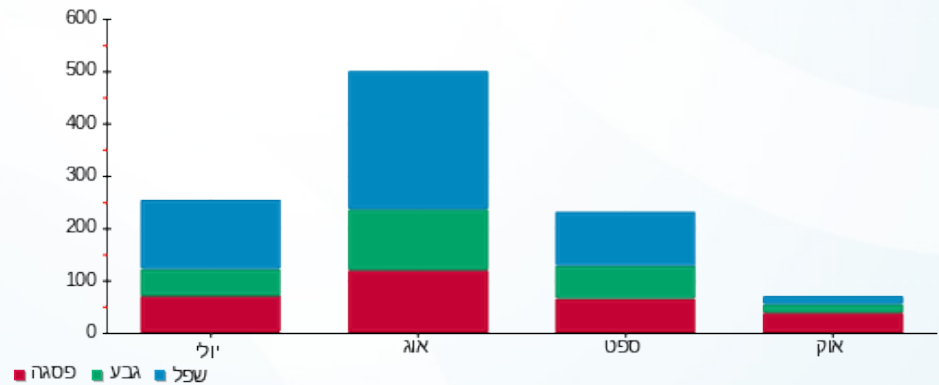

25/10/21 תאריך הפקה:
 22/10/21 תאריך קריאה נוכחית:
 23/09/21 תאריך קריאה קודמת:

שם דייר: מלון סיקס סנסס בניין 9 - דירה 9212
 שם אתר: בתי אלמוג (בניין 9)

לקוח/ה נכבד/ה, אנו מתכבדים להגיש את חישוב צריכת החשמל לתקופה 22/10/21 - 23/09/21:

מלון סיקס סנסס בניין 9 - דירה 9212 - 33 - 13080912(0x0)

סוג תעריף	סוג צריכה	קריאה קודמת	קריאה נוכחית	סה"כ צריכה בקוט"ש	מחיר לקוט"ש בא"ג	סה"כ לתשלום
פרטי חשבון עבור תאריכים:		23/09/21	22/10/21			
757		16,870.40	17,120.95	250.55	43.30	108.49 ₪

סה"כ לדייר:

שיא ביקוש	סה"כ
4.48	250.55
	108.49 ₪

19.77 ₪	תשלום קבוע	
0.00 ₪	תשלום עבור גודל חיבור ב KVA (0x0)	
128.26 ₪	סה"כ לתשלום	לא כולל מע"מ

התפלגות חיוב בש"ח לפי תעו"ז

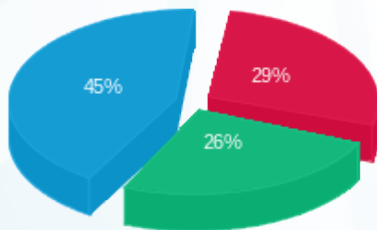

פסגה (₪ 31.18)
 גבע (₪ 28.43)
 שפל (₪ 48.89)

הסטוריית צריכה בקוט"ש

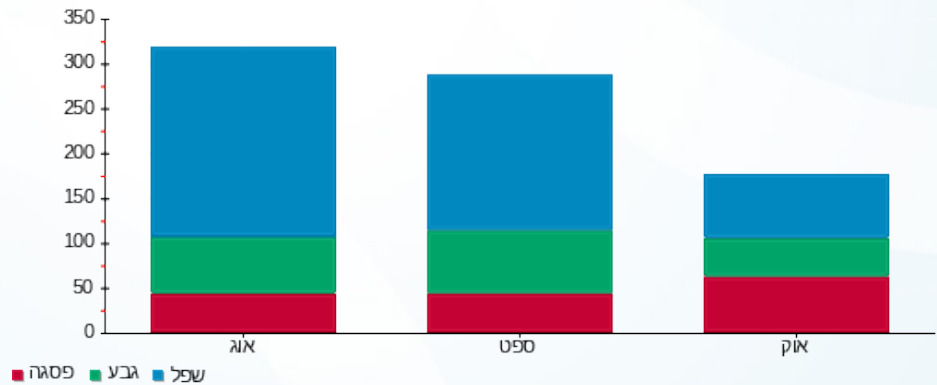

25/10/21 תאריך הפקה:
 22/10/21 תאריך קריאה נוכחית:
 23/09/21 תאריך קריאה קודמת:

שם דייר: מלון סיקס סנסט בנין 9 - דירה 9304
 שם אתר: בתי אלמוג (בנין 9)

לקוח/ה נכבד/ה, אנו מתכבדים להגיש את חישוב צריכת החשמל לתקופה 22/10/21 - 23/09/21:

מלון סיקס סנסט בנין 9 - דירה 9304 - 4 - 13080926(0x0)

סוג תעריף	סוג צריכה	קריאה קודמת	קריאה נוכחית	סה"כ צריכה בקוט"ש	מחיר לקוט"ש בא"ג	סה"כ לתשלום
פרטי חשבון עבור תאריכים:		23/09/21	22/10/21			
757		16,483.70	16,808.85	325.15	43.30	140.79 ₪

סה"כ לדייר:

שיא ביקוש	סה"כ
4.19	325.15
	140.79 ₪

19.77 ₪	תשלום קבוע	
0.00 ₪	תשלום עבור גודל חיבור בKVA (0x0)	
160.56 ₪	סה"כ לתשלום	לא כולל מע"מ

התפלגות חיוב בש"ח לפי תעו"ז

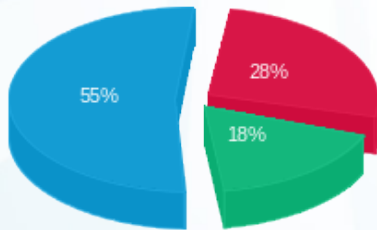

פסגה (77.03 ₪) 55%
 גבע (25.03 ₪) 18%
 פסגה (38.73 ₪) 28%

הסטוריית צריכה בקוט"ש

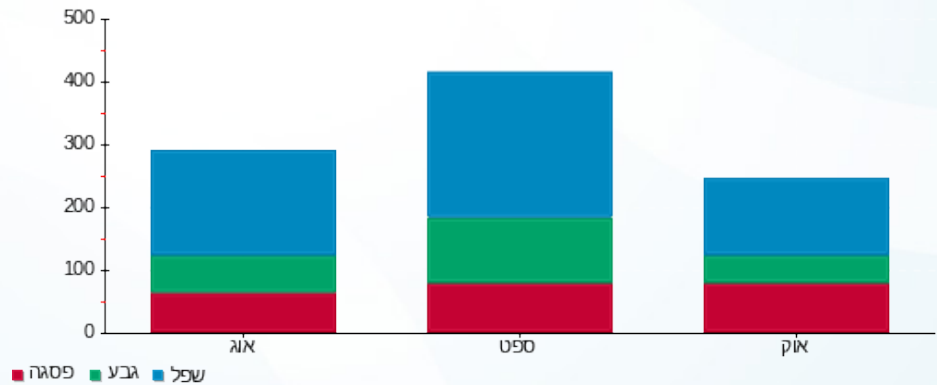

25/10/21 תאריך הפקה:
 22/10/21 תאריך קריאה נוכחית:
 23/09/21 תאריך קריאה קודמת:

שם דייר: מלון סיקס סנסס בנין 9 - דירה 9408
 שם אתר: בתי אלמוג (בנין 9)

לקוח/ה נכבד/ה, אנו מתכבדים להגיש את חישוב צריכת החשמל לתקופה 22/10/21 - 23/09/21:

מלון סיקס סנסס בנין 9 - דירה 9408 - 29 - 13080926(0x0)

סוג תעריף	סוג צריכה	קריאה קודמת	קריאה נוכחית	סה"כ צריכה בקוט"ש	מחיר לקוט"ש בא"ג	סה"כ לתשלום
פרטי חשבון עבור תאריכים:		23/09/21	22/10/21			
757		11,680.50	11,804.65	124.15	43.30	53.76 ₪

סה"כ לדייר:

שיא ביקוש	סה"כ
3.95	124.15
	53.76 ₪

19.77 ₪	תשלום קבוע	
0.00 ₪	תשלום עבור גודל חיבור בKVA (0x0)	
73.53 ₪	סה"כ לתשלום	לא כולל מע"מ

התפלגות חיוב בש"ח לפי תעו"ז

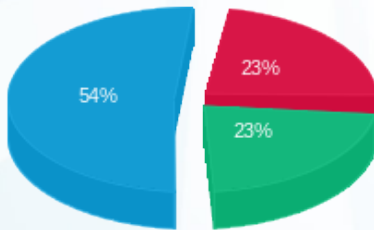

פסגה (12.54 ₪) ■
 גבע (12.32 ₪) ■
 שפל (28.90 ₪) ■

הסטוריית צריכה בקוט"ש

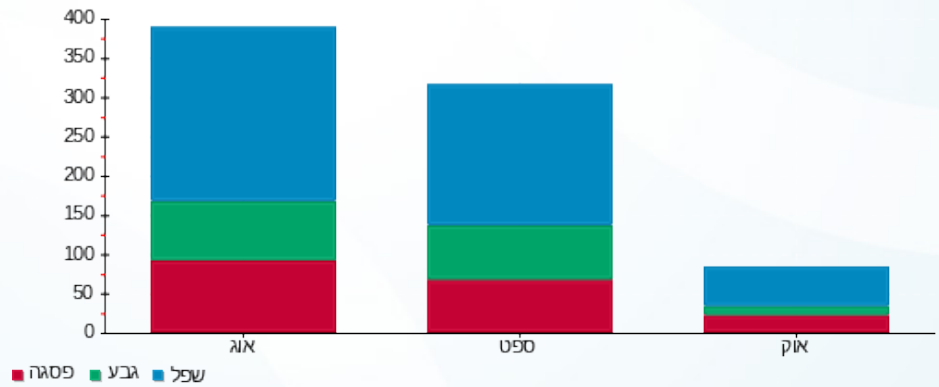

25/10/21 תאריך הפקה:
 22/10/21 תאריך קריאה נוכחית:
 23/09/21 תאריך קריאה קודמת:

שם דייר: מלון סיקס סנסט בנין 9 - דירה 9411
 שם אתר: בתי אלמוג (בנין 9)

לקוח/ה נכבד/ה, אנו מתכבדים להגיש את חישוב צריכת החשמל לתקופה 22/10/21 - 23/09/21:

מלון סיקס סנסט בנין 9 - דירה 9411 - 32 - 13080926(0x0)

סוג תעריף	סוג צריכה	קריאה קודמת	קריאה נוכחית	סה"כ צריכה בקוט"ש	מחיר לקוט"ש בא"ג	סה"כ לתשלום
פרטי חשבון עבור תאריכים:		23/09/21	22/10/21			
757		12,987.20	13,418.90	431.70	43.30	186.93 ₪

סה"כ לדייר:

שיא ביקוש	סה"כ
3.95	431.70
	186.93 ₪

19.77 ₪	תשלום קבוע	
0.00 ₪	תשלום עבור גודל חיבור ב KVA (0x0)	
206.70 ₪	סה"כ לתשלום	לא כולל מע"מ

התפלגות חיוב בש"ח לפי תעו"ז

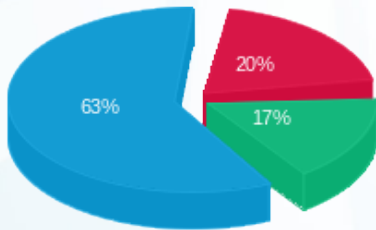

פסגה (37.69 ₪) ■
 גבע (30.94 ₪) ■
 שפל (118.30 ₪) ■

הסטוריית צריכה בקוט"ש

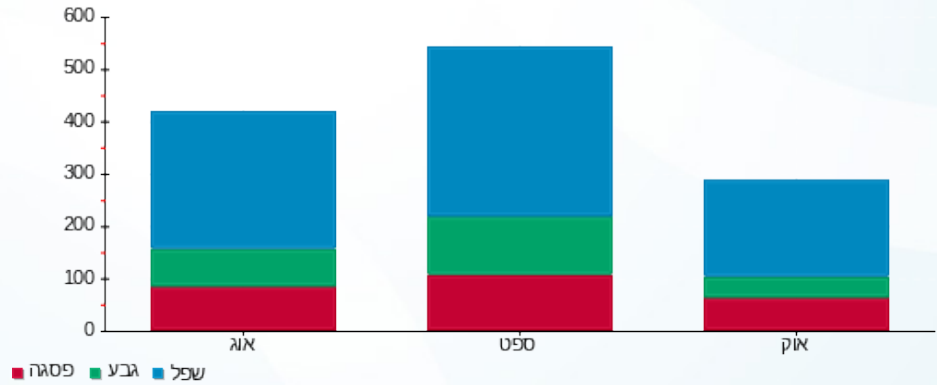

25/10/21 תאריך הפקה:
 22/10/21 תאריך קריאה נוכחית:
 23/09/21 תאריך קריאה קודמת:

שם דייר: מלון סיקס סנסס בנין 9 - דירה 9501
 שם אתר: בתי אלמוג (בנין 9)

לקוח/ה נכבד/ה, אנו מתכבדים להגיש את חישוב צריכת החשמל לתקופה 22/10/21 - 23/09/21:

מלון סיקס סנסס בנין 9 - דירה 9501 - 1 - 13080907(0x0)

סוג תעריף	סוג צריכה	קריאה קודמת	קריאה נוכחית	סה"כ צריכה בקוט"ש	מחיר לקוט"ש בא"ג	סה"כ לתשלום
פרטי חשבון עבור תאריכים:		23/09/21	22/10/21			
757		16,940.20	17,364.65	424.45	43.30	183.79 ₪

סה"כ לדייר:

שיא ביקוש	סה"כ
3.77	424.45
	183.79 ₪

19.77 ₪	תשלום קבוע	
0.00 ₪	תשלום עבור גודל חיבור בKVA (0x0)	
203.56 ₪	סה"כ לתשלום	לא כולל מע"מ

התפלגות חיוב בש"ח לפי תעו"ז

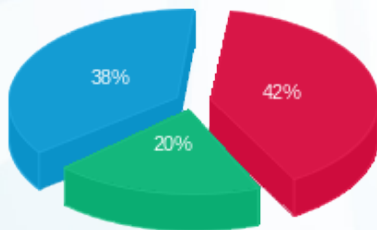

פסגה (76.86 ₪)
 גבע (36.89 ₪)
 שפל (70.04 ₪)

הסטוריית צריכה בקוט"ש

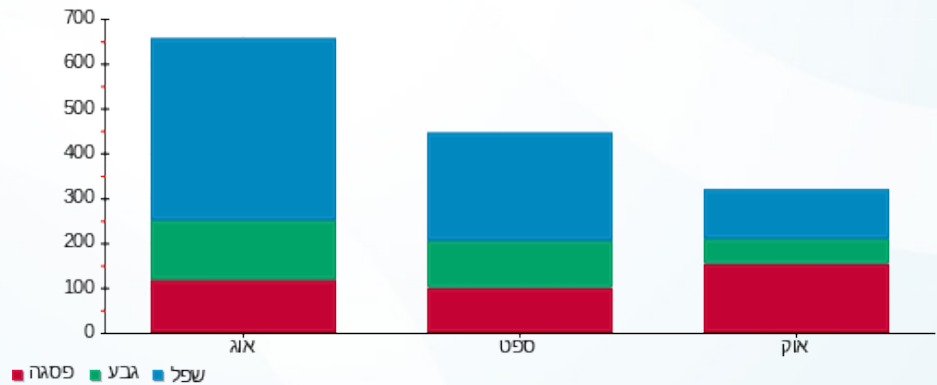

25/10/21 תאריך הפקה:
 22/10/21 תאריך קריאה נוכחית:
 23/09/21 תאריך קריאה קודמת:

שם דייר: מלון סיקס סנסט בנין 9 - דירה 9505
 שם אתר: בתי אלמוג (בנין 9)

לקוח/ה נכבד/ה, אנו מתכבדים להגיש את חישוב צריכת החשמל לתקופה 22/10/21 - 23/09/21:

מלון סיקס סנסט בנין 9 - דירה 9505 - 5 - 13080907(0x0)

סוג תעריף	סוג צריכה	קריאה קודמת	קריאה נוכחית	סה"כ צריכה בקוט"ש	מחיר לקוט"ש בא"ג	סה"כ לתשלום
פרטי חשבון עבור תאריכים:		23/09/21	22/10/21			
757		15,841.50	16,025.95	184.45	43.30	79.87 ₪

סה"כ לדייר:

שיא ביקוש	סה"כ
3.34	184.45
	79.87 ₪

19.77 ₪	תשלום קבוע	
0.00 ₪	תשלום עבור גודל חיבור בKVA (0x0)	
99.64 ₪	סה"כ לתשלום	לא כולל מע"מ

התפלגות חיוב בש"ח לפי תעו"ז

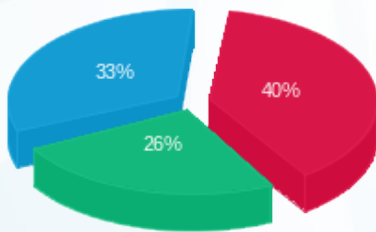

פסגה (₪ 32.24)
 גבע (₪ 20.89)
 שפל (₪ 26.74)

הסטוריית צריכה בקוט"ש

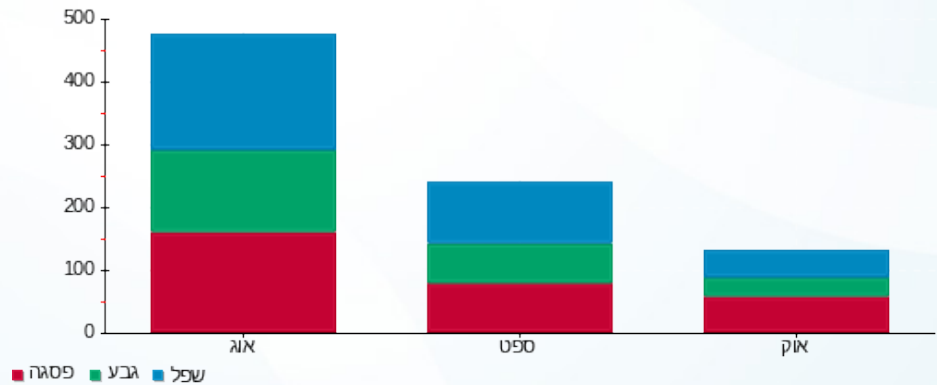

25/10/21 תאריך הפקה:
 22/10/21 תאריך קריאה נוכחית:
 23/09/21 תאריך קריאה קודמת:

שם דייר: מלון סיקס סנסס בנין 9 - דירה 9506
 שם אתר: בתי אלמוג (בנין 9)

לקוח/ה נכבד/ה, אנו מתכבדים להגיש את חישוב צריכת החשמל לתקופה 22/10/21 - 23/09/21:

מלון סיקס סנסס בנין 9 - דירה 9506 - 6 - 13080907(0x0)

סוג תעריף	סוג צריכה	קריאה קודמת	קריאה נוכחית	סה"כ צריכה בקוט"ש	מחיר לקוט"ש בא"ג	סה"כ לתשלום
פרטי חשבון עבור תאריכים:		23/09/21	22/10/21			
757		11,418.30	11,885.00	466.70	43.30	202.08 ₪

סה"כ לדייר:

שיא ביקוש	סה"כ
4.96	466.70
	202.08 ₪

19.77 ₪	תשלום קבוע	
0.00 ₪	תשלום עבור גודל חיבור בKVA (0x0)	
221.85 ₪	סה"כ לתשלום	לא כולל מע"מ

התפלגות חיוב בש"ח לפי תעו"ז

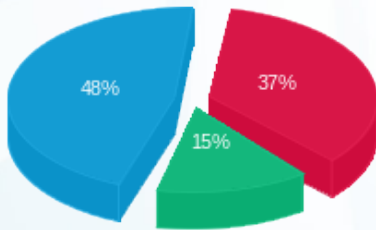

פסגה (74.30 ₪)
 גבע (29.92 ₪)
 שפל (97.86 ₪)

הסטוריית צריכה בקוט"ש

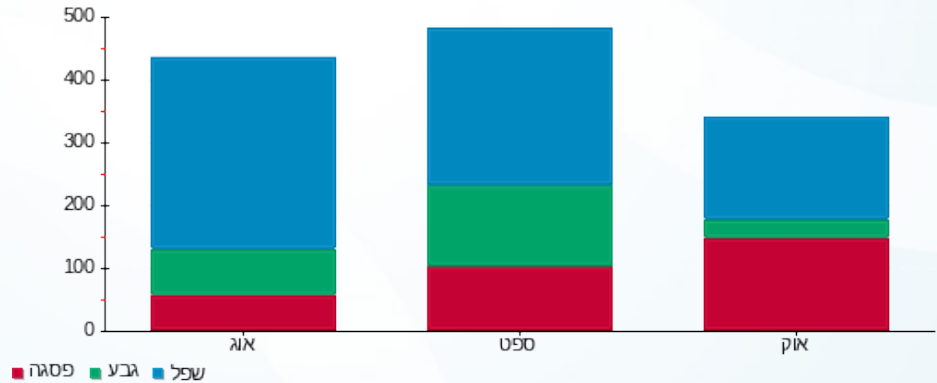

25/10/21 תאריך הפקה:
 22/10/21 תאריך קריאה נוכחית:
 23/09/21 תאריך קריאה קודמת:

שם דייר: מלון סיקס סנסט בנין 9 - דירה 9508
 שם אתר: בתי אלמוג (בנין 9)

לקוח/ה נכבד/ה, אנו מתכבדים להגיש את חישוב צריכת החשמל לתקופה 22/10/21 - 23/09/21:

מלון סיקס סנסט בנין 9 - דירה 9508 - 8 - 13080907(0x0)

סוג תעריף	סוג צריכה	קריאה קודמת	קריאה נוכחית	סה"כ צריכה בקוט"ש	מחיר לקוט"ש בא"ג	סה"כ לתשלום
פרטי חשבון עבור תאריכים:		23/09/21	22/10/21			
757		16,585.80	17,297.15	711.35	43.30	308.01 ₪

סה"כ לדייר:

שיא ביקוש	סה"כ
4.39	711.35
	308.01 ₪

19.77 ₪	תשלום קבוע	
0.00 ₪	תשלום עבור גודל חיבור בKVA (0x0)	
327.78 ₪	סה"כ לתשלום	לא כולל מע"מ

התפלגות חיוב בש"ח לפי תעו"ז

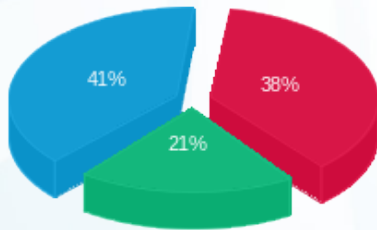

פסגה (118.47 ₪) ■
 גבע (64.76 ₪) ■
 שפל (124.79 ₪) ■

הסטוריית צריכה בקוט"ש

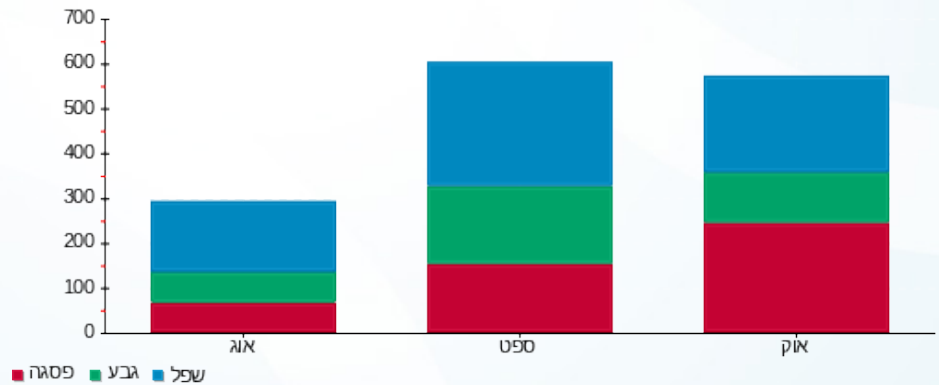

25/10/21 תאריך הפקה:
 22/10/21 תאריך קריאה נוכחית:
 23/09/21 תאריך קריאה קודמת:

שם דייר: תלמ"א - בניין 9 - דירה 9003
 שם אתר: בתי אלמוג (בניין 9)

לקוח/ה נכבד/ה, אנו מתכבדים להגיש את חישוב צריכת החשמל לתקופה 22/10/21 - 23/09/21:

תלמ"א - בניין 9 - דירה 9003 - 11 - 13080908(0x0)

סוג תעריף	סוג צריכה	קריאה קודמת	קריאה נוכחית	סה"כ צריכה בקוט"ש	מחיר לקוט"ש בא"ג	סה"כ לתשלום
פרטי חשבון עבור תאריכים:		23/09/21	22/10/21			
757		12,974.10	13,328.25	354.15	43.30	153.35 ₪

סה"כ לדייר:

שיא ביקוש	סה"כ
3.92	354.15
	153.35 ₪

19.77 ₪	תשלום קבוע	
0.00 ₪	תשלום עבור גודל חיבור בKVA (0x0)	
173.12 ₪	סה"כ לתשלום	לא כולל מע"מ

התפלגות חיוב בש"ח לפי תעו"ז

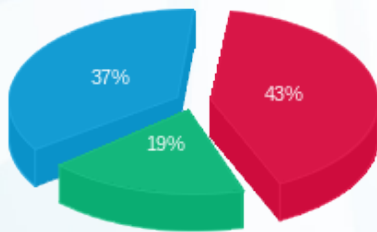

פסגה (66.53 ₪)
 גבע (29.42 ₪)
 שפל (57.39 ₪)

הסטוריית צריכה בקוט"ש

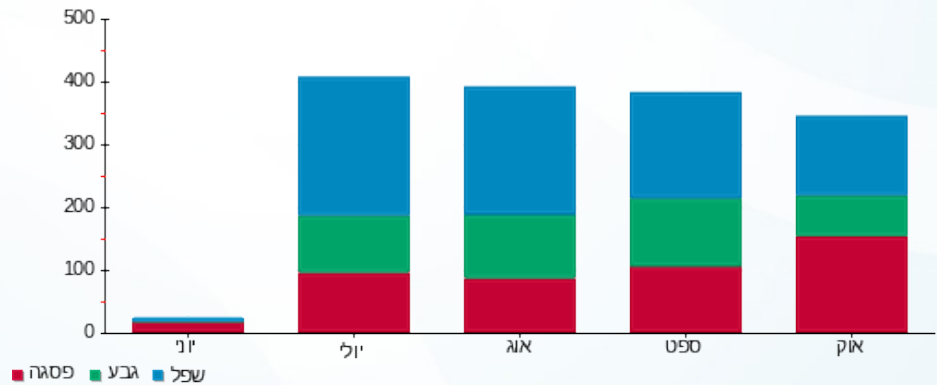

25/10/21 תאריך הפקה:
 22/10/21 תאריך קריאה נוכחית:
 23/09/21 תאריך קריאה קודמת:

שם דייר: תלמ"א - בניין 9 - דירה 9004
 שם אתר: בתי אלמוג (בניין 9)

לקוח/ה נכבד/ה, אנו מתכבדים להגיש את חישוב צריכת החשמל לתקופה 22/10/21 - 23/09/21:

תלמ"א - בניין 9 - דירה 9004 - 12 - 13080908(0x0)

סוג תעריף	סוג צריכה	קריאה קודמת	קריאה נוכחית	סה"כ צריכה בקוט"ש	מחיר לקוט"ש בא"ג	סה"כ לתשלום
פרטי חשבון עבור תאריכים:		23/09/21	22/10/21			
757		18,753.30	19,152.10	398.80	43.30	172.68 ₪

סה"כ לדייר:

שיא ביקוש	סה"כ
4.52	398.80
	172.68 ₪

19.77 ₪	תשלום קבוע	
0.00 ₪	תשלום עבור גודל חיבור בKVA (0x0)	
192.45 ₪	סה"כ לתשלום	לא כולל מע"מ

התפלגות חיוב בש"ח לפי תעו"ז

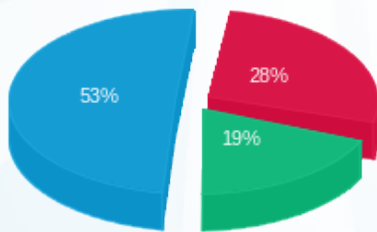

פסגה (48.76 ₪)
 גבע (33.08 ₪)
 שפל (90.84 ₪)

הסטוריית צריכה בקוט"ש

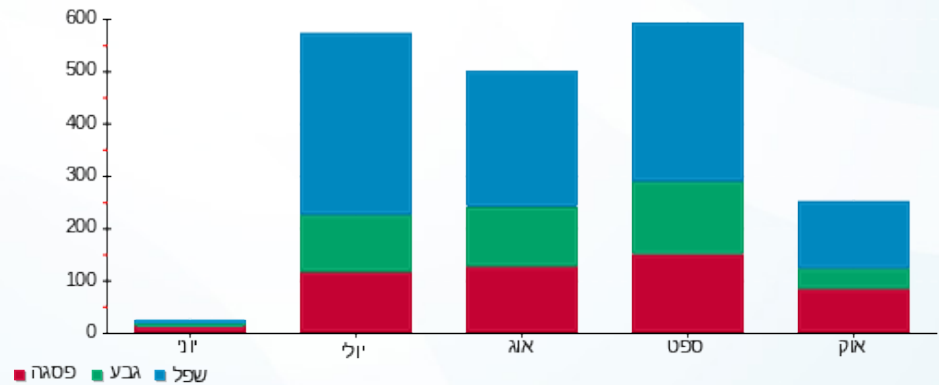

25/10/21 תאריך הפקה:
 22/10/21 תאריך קריאה נוכחית:
 23/09/21 תאריך קריאה קודמת:

שם דייר: תלמ"א - בניין 9 - דירה 9005
 שם אתר: בתי אלמוג (בניין 9)

לקוח/ה נכבד/ה, אנו מתכבדים להגיש את חישוב צריכת החשמל לתקופה 22/10/21 - 23/09/21:

תלמ"א - בניין 9 - דירה 9005 - 13 - 13080908(0x0)

סוג תעריף	סוג צריכה	קריאה קודמת	קריאה נוכחית	סה"כ צריכה בקוט"ש	מחיר לקוט"ש בא"ג	סה"כ לתשלום
פרטי חשבון עבור תאריכים:		23/09/21	22/10/21			
757		10,298.40	10,539.25	240.85	43.30	104.29 ₪

סה"כ לדייר:

שיא ביקוש	סה"כ
2.90	240.85
	104.29 ₪

19.77 ₪	תשלום קבוע	
0.00 ₪	תשלום עבור גודל חיבור בKVA (0x0)	
124.06 ₪	סה"כ לתשלום	לא כולל מע"מ

התפלגות חיוב בש"ח לפי תעו"ז

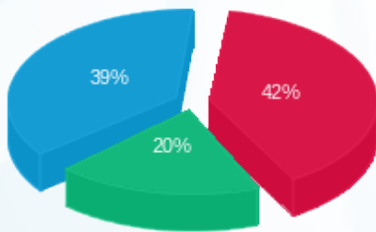

פסגה (43.56 ₪)
 גבע (20.55 ₪)
 שפל (40.18 ₪)

הסטוריית צריכה בקוט"ש

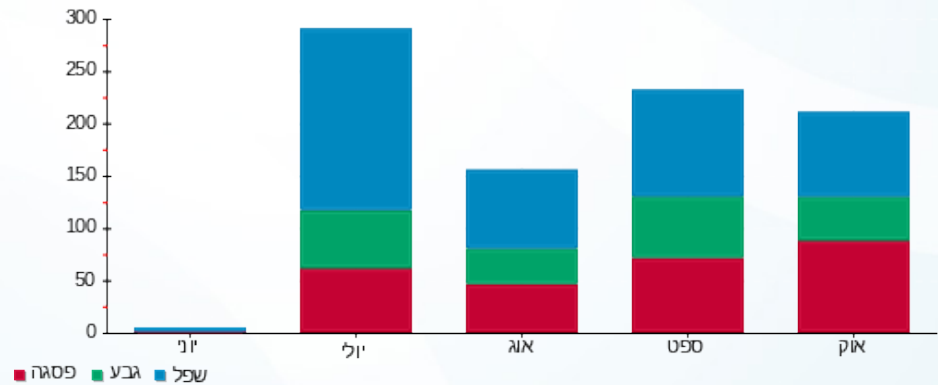

25/10/21 תאריך הפקה:
 22/10/21 תאריך קריאה נוכחית:
 23/09/21 תאריך קריאה קודמת:

שם דייר: תלמ"א - בניין 9 - דירה 9007
 שם אתר: בתי אלמוג (בניין 9)

לקוח/ה נכבד/ה, אנו מתכבדים להגיש את חישוב צריכת החשמל לתקופה 22/10/21 - 23/09/21:

תלמ"א - בניין 9 - דירה 9007 - 15 - 13080908(0x0)

סוג תעריף	סוג צריכה	קריאה קודמת	קריאה נוכחית	סה"כ צריכה בקוט"ש	מחיר לקוט"ש בא"ג	סה"כ לתשלום
פרטי חשבון עבור תאריכים:		23/09/21	22/10/21			
757		9,880.70	10,353.75	473.05	43.30	204.83 ₪

סה"כ לדייר:

שיא ביקוש	סה"כ
3.66	473.05
	204.83 ₪

19.77 ₪	תשלום קבוע	
0.00 ₪	תשלום עבור גודל חיבור בKVA (0x0)	
224.60 ₪	סה"כ לתשלום	לא כולל מע"מ

התפלגות חיוב בש"ח לפי תעו"ז

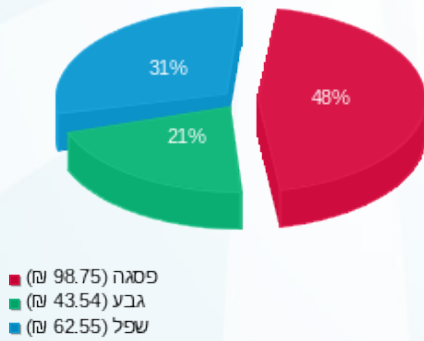

הסטוריית צריכה בקוט"ש

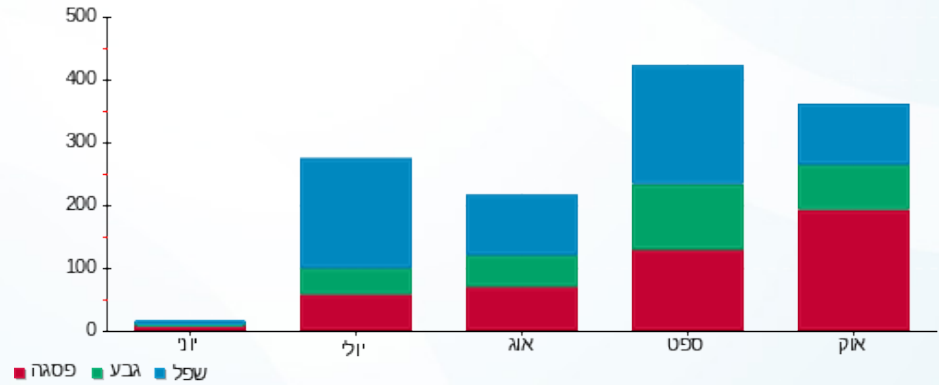

25/10/21 תאריך הפקה:
 22/10/21 תאריך קריאה נוכחית:
 23/09/21 תאריך קריאה קודמת:

שם דייר: תלמ"א - בניין 9 - דירה 9008
 שם אתר: בתי אלמוג (בניין 9)

לקוח/ה נכבד/ה, אנו מתכבדים להגיש את חישוב צריכת החשמל לתקופה 22/10/21 - 23/09/21:

תלמ"א - בניין 9 - דירה 9008 - 17 - 13080908(0x0)

סוג תעריף	סוג צריכה	קריאה קודמת	קריאה נוכחית	סה"כ צריכה בקוט"ש	מחיר לקוט"ש בא"ג	סה"כ לתשלום
פרטי חשבון עבור תאריכים:		23/09/21	22/10/21			
757		10,955.70	11,271.75	316.05	43.30	136.85 ₪

סה"כ לדייר:

שיא ביקוש	סה"כ
4.99	316.05
	136.85 ₪

19.77 ₪	תשלום קבוע	
0.00 ₪	תשלום עבור גודל חיבור בKVA (0x0)	
156.62 ₪	סה"כ לתשלום	לא כולל מע"מ

התפלגות חיוב בש"ח לפי תעו"ז

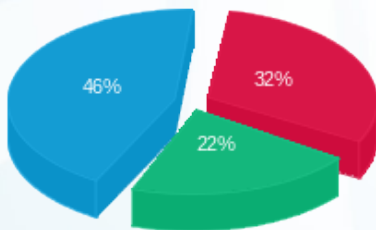

פסגה (₪ 43.84)
 גבע (₪ 30.16)
 שפל (₪ 62.85)

הסטוריית צריכה בקוט"ש

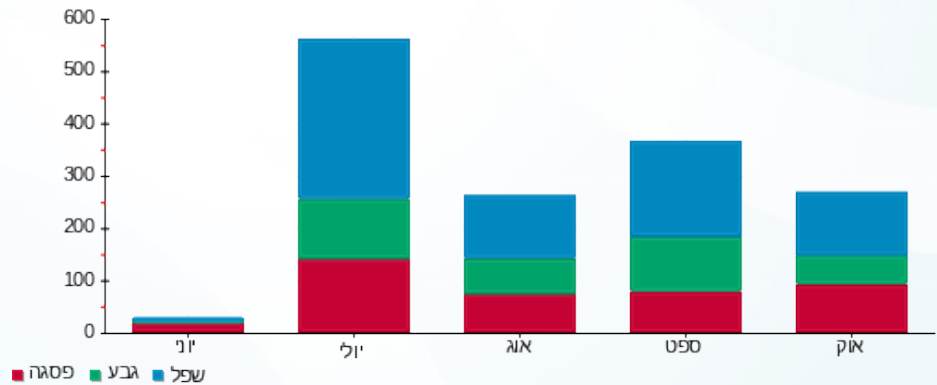

25/10/21 תאריך הפקה:
 22/10/21 תאריך קריאה נוכחית:
 23/09/21 תאריך קריאה קודמת:

שם דייר: תלמ"א - בניין 9 - דירה 9106
 שם אתר: בתי אלמוג (בניין 9)

לקוח/ה נכבד/ה, אנו מתכבדים להגיש את חישוב צריכת החשמל לתקופה 22/10/21 - 23/09/21:

תלמ"א - בניין 9 - דירה 9106 - 6 - 13080912(0x0)

סוג תעריף	סוג צריכה	קריאה קודמת	קריאה נוכחית	סה"כ צריכה בקוט"ש	מחיר לקוט"ש בא"ג	סה"כ לתשלום
פרטי חשבון עבור תאריכים:		23/09/21	22/10/21			
757		8,999.35	9,209.70	210.35	43.30	91.08 ₪

סה"כ לדייר:

שיא ביקוש	סה"כ
4.71	210.35
	91.08 ₪

19.77 ₪	תשלום קבוע	
0.00 ₪	תשלום עבור גודל חיבור בKVA (0x0)	
110.85 ₪	סה"כ לתשלום	לא כולל מע"מ

התפלגות חיוב בש"ח לפי תעו"ז

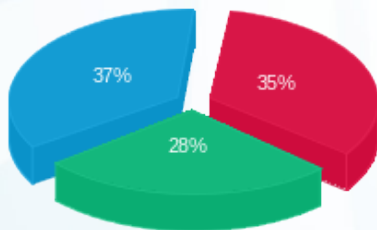

פסגה (₪ 31.65)
 גבע (₪ 25.83)
 שפל (₪ 33.60)

הסטוריית צריכה בקוט"ש

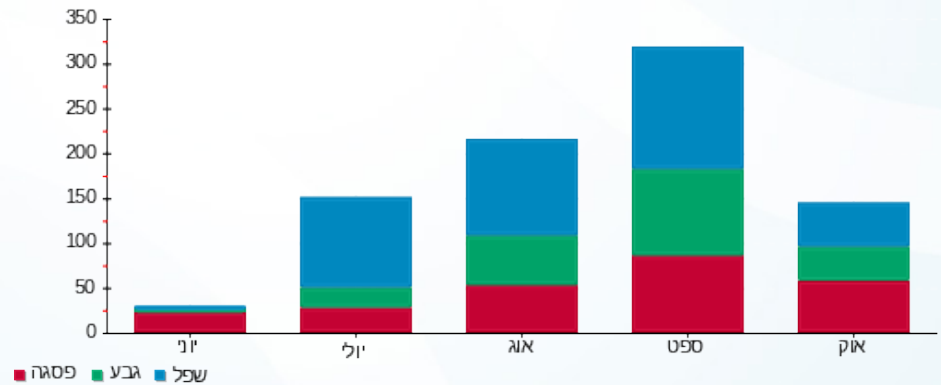

25/10/21 תאריך הפקה:
 22/10/21 תאריך קריאה נוכחית:
 23/09/21 תאריך קריאה קודמת:

שם דייר: תלמ"א - בניין 9 - דירה 9206
 שם אתר: בתי אלמוג (בניין 9)

לקוח/ה נכבד/ה, אנו מתכבדים להגיש את חישוב צריכת החשמל לתקופה 22/10/21 - 23/09/21:

תלמ"א - בניין 9 - דירה 9206 - 27 - 13080912(0x0)

סוג תעריף	סוג צריכה	קריאה קודמת	קריאה נוכחית	סה"כ צריכה בקוט"ש	מחיר לקוט"ש בא"ג	סה"כ לתשלום
פרטי חשבון עבור תאריכים:		23/09/21	22/10/21			
757		10,891.10	10,992.10	101.00	43.30	43.73 ₪

סה"כ לדייר:

שיא ביקוש	סה"כ
3.90	101.00
	43.73 ₪

19.77 ₪	תשלום קבוע	
0.00 ₪	תשלום עבור גודל חיבור בKVA (0x0)	
63.50 ₪	סה"כ לתשלום	לא כולל מע"מ

התפלגות חיוב בש"ח לפי תעו"ז

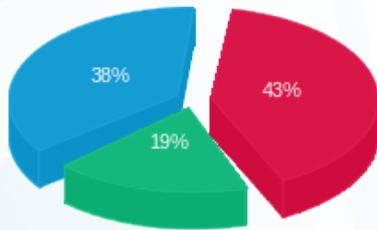

פסגה (18.77 ₪)
 גבע (8.27 ₪)
 שפל (16.69 ₪)

הסטוריית צריכה בקוט"ש

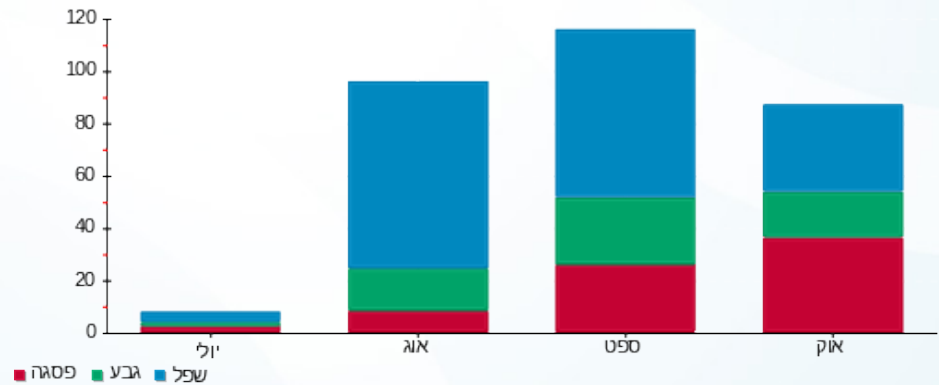

25/10/21 תאריך הפקה:
 22/10/21 תאריך קריאה נוכחית:
 23/09/21 תאריך קריאה קודמת:

שם דייר: תלמ"א - בניין 9 - דירה 9904
 שם אתר: בתי אלמוג (בניין 9)

לקוח/ה נכבד/ה, אנו מתכבדים להגיש את חישוב צריכת החשמל לתקופה 22/10/21 - 23/09/21:

תלמ"א - בניין 9 - דירה 9904 - 4 - 13080908(0x0)

סוג תעריף	סוג צריכה	קריאה קודמת	קריאה נוכחית	סה"כ צריכה בקוט"ש	מחיר לקוט"ש בא"ג	סה"כ לתשלום
פרטי חשבון עבור תאריכים:		23/09/21	22/10/21			
757		9,164.10	9,394.85	230.75	43.30	99.91 ₪

סה"כ לדייר:

שיא ביקוש	סה"כ
4.21	230.75
	99.91 ₪

19.77 ₪	תשלום קבוע	
0.00 ₪	תשלום עבור גודל חיבור בKVA (0x0)	
119.68 ₪	סה"כ לתשלום	לא כולל מע"מ

התפלגות חיוב בש"ח לפי תעו"ז

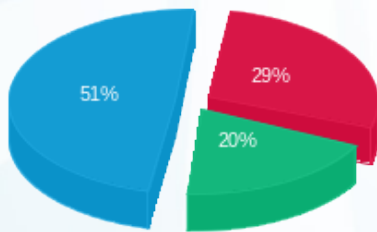

פסגה (29.25 ₪)
 גבע (19.55 ₪)
 שפל (51.12 ₪)

הסטוריית צריכה בקוט"ש

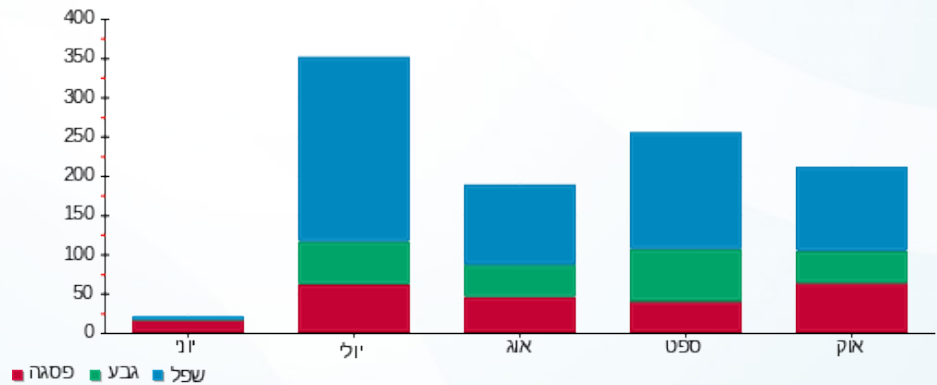

25/10/21 תאריך הפקה:
 22/10/21 תאריך קריאה נוכחית:
 23/09/21 תאריך קריאה קודמת:

שם דייר: תלמ"א בניין 9 - דירה 9006
 שם אתר: בתי אלמוג (בניין 9)

לקוח/ה נכבד/ה, אנו מתכבדים להגיש את חישוב צריכת החשמל לתקופה 22/10/21 - 23/09/21:

תלמ"א בניין 9 - דירה 9006 - 14 - 13080908(0x0)

סוג תעריף	סוג צריכה	קריאה קודמת	קריאה נוכחית	סה"כ צריכה בקוט"ש	מחיר לקוט"ש בא"ג	סה"כ לתשלום
פרטי חשבון עבור תאריכים:		23/09/21	22/10/21			
757		10,736.45	10,913.30	176.85	43.30	76.58 ₪

סה"כ לדייר:

שיא ביקוש	סה"כ
4.03	176.85
	76.58 ₪

19.77 ₪	תשלום קבוע	
0.00 ₪	תשלום עבור גודל חיבור בKVA (0x0)	
96.35 ₪	סה"כ לתשלום	לא כולל מע"מ

התפלגות חיוב בש"ח לפי תעו"ז

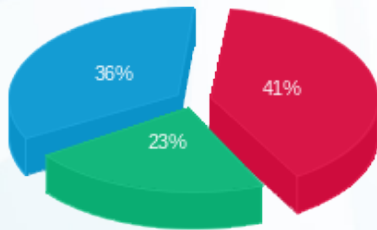

פסגה (31.76 ₪)
 גבע (17.62 ₪)
 שפל (27.19 ₪)

הסטוריית צריכה בקוט"ש

