

26/10/21 תאריך הפקדה:
 24/10/21 תאריך קריאה נוכחית:
 27/09/21 תאריך קריאה קודמת:

שם דייר: 302 עובדים ספיס בע"מ
 שם אתר: סוהו נתניה משרדים

לקוח/ה נכבד/ה, אנו מתכבדים להגיש את חישוב צריכת החשמל לתקופה 24/10/21 - 27/09/21:

משרד 302 - עובדים ספיס בע"מ - 2 - 16193807(3x40)

| סוג תעריף | סוג צריכה | קריאה קודמת | קריאה נוכחית | סה"כ צריכה בקוט"ש | מחיר לקוט"ש בא"ג | סה"כ לתשלום |
|--------------------------|-----------|-------------|--------------|-------------------|------------------|-------------|
| פרטי חשבון עבור תאריכים: | | | | | | |
| 777 | פסגה | 27/09/21 | 24/10/21 | 866.70 | 43.79 | 379.53 ₪ |
| 778 | גבע | 5,122.50 | 5,361.40 | 238.90 | 36.65 | 87.56 ₪ |
| 779 | שפל | 12,870.90 | 13,195.00 | 324.10 | 30.60 | 99.17 ₪ |

סה"כ לדייר:

| פסגה | גבע | שפל | סה"כ | שיא ביקוש |
|----------|---------|---------|----------|-----------|
| 866.70 | 238.90 | 324.10 | 1,429.70 | 6.96 |
| 379.53 ₪ | 87.56 ₪ | 99.17 ₪ | 566.26 ₪ | |

סה"כ צריכה
 סה"כ לתשלום

| | | |
|----------|----------------------------------|--------------|
| 211.60 ₪ | תשלום קבוע | |
| 6.82 ₪ | תשלום עבור גודל חיבור KVA (3x40) | |
| 784.68 ₪ | סה"כ לתשלום | לא כולל מע"מ |



26/10/21

תאריך הפקה:

שם דייר: 304 מיה"י פיתוח בע"מ (אוליבר אביטובול)

24/10/21

תאריך קריאה נוכחית:

שם אתר: סוהו נתניה משרדים

27/09/21

תאריך קריאה קודמת:

לקוח/ה נכבד/ה, אנו מתכבדים להגיש את חישוב צריכת החשמל לתקופה 24/10/21 - 27/09/21:
משרד 304 - מיה"י פיתוח בע"מ (אוליבר אביטובול) - 3 - 16193807(3x40)

| סוג תעריף | סוג צריכה | קריאה קודמת | קריאה נוכחית | סה"כ צריכה בקוט"ש | מחיר לקוט"ש בא"ג | סה"כ לתשלום |
|-----------|-----------|-------------|--------------|-------------------|--------------------------|-------------|
| | | | 24/10/21 | 27/09/21 | פרטי חשבון עבור תאריכים: | |
| 777 | פסגה | 18,358.50 | 19,386.10 | 1,027.60 | 43.79 | 449.99 ₪ |
| 778 | גבע | 7,713.70 | 8,078.40 | 364.70 | 36.65 | 133.66 ₪ |
| 779 | שפל | 21,683.40 | 22,525.90 | 842.50 | 30.60 | 257.81 ₪ |

סה"כ לדייר:

| פסגה | גבע | שפל | סה"כ | שיא ביקוש |
|----------|----------|----------|----------|-----------|
| 1,027.60 | 364.70 | 842.50 | 2,234.80 | 130.56 |
| ₪ 449.99 | ₪ 133.66 | ₪ 257.81 | ₪ 841.45 | |

סה"כ צריכה
סה"כ לתשלום

| | | |
|------------|-----------------------------------------|---------------------|
| 211.60 ₪ | תשלום קבוע | |
| 6.82 ₪ | תשלום עבור גודל חיבור KVA (3x40) | |
| 1,059.87 ₪ | סה"כ לתשלום | לא כולל מע"מ |





26/10/21 תאריך הפקדה:
 24/10/21 תאריך קריאה נוכחית:
 27/09/21 תאריך קריאה קודמת:

שם דייר: 305 מ.מ שיא אחזקות
שם אתר: סוהו נתניה משרדים

לקוח/ה נכבד/ה, אנו מתכבדים להגיש את חישוב צריכת החשמל לתקופה 24/10/21 - 27/09/21:

305 מ.מ שיא אחזקות - 1 - 16092248(3x40)

| סוג תעריף | סוג צריכה | קריאה קודמת | קריאה נוכחית | סה"כ צריכה בקוט"ש | מחיר לקוט"ש בא"ג | סה"כ לתשלום |
|--------------------------|-----------|-------------|--------------|-------------------|------------------|-------------|
| פרטי חשבון עבור תאריכים: | | | | | | |
| 777 | פסגה | 27/09/21 | 24/10/21 | 274.50 | 43.79 | 120.20 ₪ |
| 778 | גבע | 1,408.10 | 1,428.60 | 20.50 | 36.65 | 7.51 ₪ |
| 779 | שפל | 3,775.60 | 3,815.20 | 39.60 | 30.60 | 12.12 ₪ |

סה"כ לדייר:

| פסגה | גבע | שפל | סה"כ | שיא ביקוש |
|----------|--------|---------|----------|-----------|
| 274.50 | 20.50 | 39.60 | 334.60 | 3.18 |
| 120.20 ₪ | 7.51 ₪ | 12.12 ₪ | 139.83 ₪ | |

סה"כ צריכה
סה"כ לתשלום

| | | |
|----------|-------------------------------------------|---------------------|
| 211.60 ₪ | תשלום קבוע | |
| 6.82 ₪ | תשלום עבור גודל חיבור ב-KVA (3x40) | |
| 358.25 ₪ | סה"כ לתשלום | לא כולל מע"מ |





26/10/21 תאריך הפקדה:
 24/10/21 תאריך קריאה נוכחית:
 27/09/21 תאריך קריאה קודמת:

שם דייר: 306 סיון ניהול נכסים בע"מ
 שם אתר: סוהו נתניה משרדים

לקוח/ה נכבד/ה, אנו מתכבדים להגיש את חישוב צריכת החשמל לתקופה 24/10/21 - 27/09/21:

משרד 306 - סיון ניהול נכסים בע"מ - 2 - 16092248(3x40)

| סוג תעריף | סוג צריכה | קריאה קודמת | קריאה נוכחית | סה"כ צריכה בקוט"ש | מחיר לקוט"ש בא"ג | סה"כ לתשלום |
|-----------|-----------|-------------|--------------|-------------------|--------------------------|-------------|
| | | | 24/10/21 | 27/09/21 | פרטי חשבון עבור תאריכים: | |
| 777 | פסגה | 20,075.10 | 20,702.70 | 627.60 | 43.79 | 274.83 ₪ |
| 778 | גבע | 6,364.60 | 6,495.00 | 130.40 | 36.65 | 47.79 ₪ |
| 779 | שפל | 15,034.90 | 15,283.00 | 248.10 | 30.60 | 75.92 ₪ |

סה"כ לדייר:

| פסגה | גבע | שפל | סה"כ | שיא ביקוש |
|----------|---------|---------|----------|-----------|
| 627.60 | 130.40 | 248.10 | 1,006.10 | 4.59 |
| 274.83 ₪ | 47.79 ₪ | 75.92 ₪ | 398.54 ₪ | |

סה"כ צריכה
 סה"כ לתשלום

| | | |
|----------|----------------------------------|--------------|
| 211.60 ₪ | תשלום קבוע | |
| 6.82 ₪ | תשלום עבור גודל חיבור KVA (3x40) | |
| 616.95 ₪ | סה"כ לתשלום | לא כולל מע"מ |



26/10/21 תאריך הפקה:
 24/10/21 תאריך קריאה נוכחית:
 27/09/21 תאריך קריאה קודמת:

שם דייר: 307 גוברין ראובן
 שם אתר: סוהו נתניה משרדים

לקוח/ה נכבד/ה, אנו מתכבדים להגיש את חישוב צריכת החשמל לתקופה 24/10/21 - 27/09/21:

משרד 307 - גוברין ראובן - 3 - 16092248(3x40)

| סוג תעריף | סוג צריכה | קריאה קודמת | קריאה נוכחית | סה"כ צריכה בקוט"ש | מחיר לקוט"ש בא"ג | סה"כ לתשלום |
|--------------------------|-----------|-------------|--------------|-------------------|------------------|-------------|
| פרטי חשבון עבור תאריכים: | | | | | | |
| 777 | פסגה | 27/09/21 | 24/10/21 | 258.40 | 43.79 | 113.15 ₪ |
| 778 | גבע | 872.20 | 901.80 | 29.60 | 36.65 | 10.85 ₪ |
| 779 | שפל | 2,032.10 | 2,084.40 | 52.30 | 30.60 | 16.00 ₪ |

סה"כ לדייר:

| פסגה | גבע | שפל | סה"כ | שיא ביקוש |
|----------|---------|---------|----------|-----------|
| 258.40 | 29.60 | 52.30 | 340.30 | 2.59 |
| 113.15 ₪ | 10.85 ₪ | 16.00 ₪ | 140.01 ₪ | |

סה"כ צריכה
 סה"כ לתשלום

| | | |
|----------|-----------------------------------|--------------|
| 211.60 ₪ | תשלום קבוע | |
| 6.82 ₪ | תשלום עבור גודל חיבור בKVA (3x40) | |
| 358.42 ₪ | סה"כ לתשלום | לא כולל מע"מ |



26/10/21 תאריך הפקה:
 24/10/21 תאריך קריאה נוכחית:
 27/09/21 תאריך קריאה קודמת:

שם דייר: 308 ב - קוסקס סבסטיאן ג'רמי קלמנט
 שם אתר: סוהו נתניה משרדים

לקוח/ה נכבד/ה, אנו מתכבדים להגיש את חישוב צריכת החשמל לתקופה 24/10/21 - 27/09/21:

308 ב - קוסקס סבסטיאן ג'רמי קלמנט - 4 - 16193803 (3x40)

| סוג תעריף | סוג צריכה | קריאה קודמת | קריאה נוכחית | סה"כ צריכה בקוט"ש | מחיר לקוט"ש בא"ג | סה"כ לתשלום |
|--------------------------|-----------|-------------|--------------|-------------------|------------------|-------------|
| פרטי חשבון עבור תאריכים: | | | | | | |
| 777 | פסגה | 27/09/21 | 24/10/21 | 102.50 | 43.79 | 44.88 ₪ |
| 778 | גבע | 1,905.80 | 1,966.80 | 61.00 | 36.65 | 22.36 ₪ |
| 779 | שפל | 5,632.70 | 5,768.70 | 136.00 | 30.60 | 41.62 ₪ |

סה"כ לדיר:

| פסגה | גבע | שפל | סה"כ | שיא ביקוש |
|---------|---------|---------|----------|-----------|
| 102.50 | 61.00 | 136.00 | 299.50 | 1.93 |
| ₪ 44.88 | ₪ 22.36 | ₪ 41.62 | ₪ 108.86 | |

סה"כ צריכה
 סה"כ לתשלום

| | | |
|----------|------------------------------------|--------------|
| 211.60 ₪ | תשלום קבוע | |
| 6.82 ₪ | תשלום עבור גודל חיבור ב KVA (3x40) | |
| 327.27 ₪ | סה"כ לתשלום | לא כולל מע"מ |

התפלגות חיוב בש"ח לפי תעו"ז

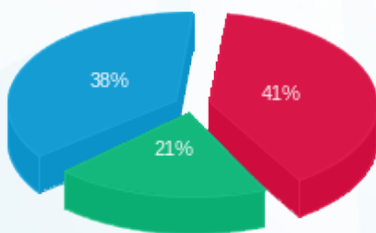

פסגה (₪ 44.88) ■
 גבע (₪ 22.36) ■
 שפל (₪ 41.62) ■

הסטוריית צריכה בקוט"ש

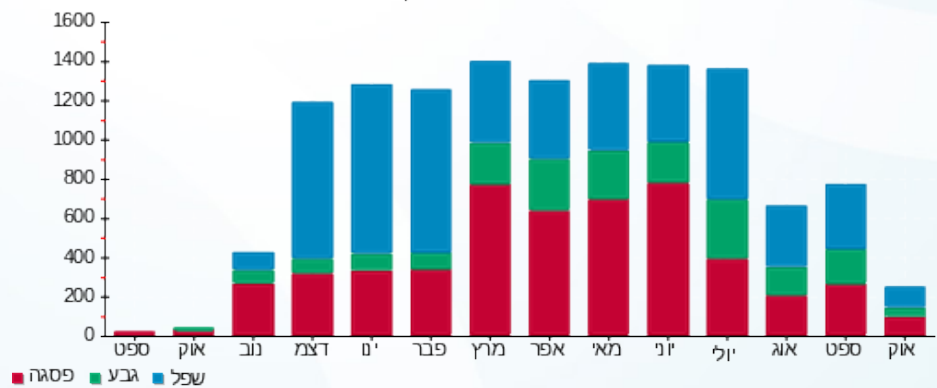

26/10/21 תאריך הפקה:
 24/10/21 תאריך קריאה נוכחית:
 27/09/21 תאריך קריאה קודמת:

שם דייר: 308 ג מיי קום גרופ בע"מ
 שם אתר: סוהו נתניה משרדים

לקוח/ה נכבד/ה, אנו מתכבדים להגיש את חישוב צריכת החשמל לתקופה 24/10/21 - 27/09/21:

308308 ג מיי קום גרופ בע"מ - 1 - 16193805(3x40)

| סוג תעריף | סוג צריכה | קריאה קודמת | קריאה נוכחית | סה"כ צריכה בקוט"ש | מחיר לקוט"ש בא"ג | סה"כ לתשלום |
|--------------------------|-----------|-------------|--------------|-------------------|------------------|-------------|
| פרטי חשבון עבור תאריכים: | | | | | | |
| 777 | פסגה | 27/09/21 | 24/10/21 | 395.20 | 43.79 | 173.06 ₪ |
| 778 | גבע | 823.90 | 930.90 | 107.00 | 36.65 | 39.22 ₪ |
| 779 | שפל | 2,153.40 | 2,275.60 | 122.20 | 30.60 | 37.39 ₪ |

סה"כ לדייר:

| פסגה | גבע | שפל | סה"כ | שיא ביקוש |
|----------|---------|---------|----------|-----------|
| 395.20 | 107.00 | 122.20 | 624.40 | 3.77 |
| 173.06 ₪ | 39.22 ₪ | 37.39 ₪ | 249.67 ₪ | |

סה"כ צריכה
 סה"כ לתשלום

| | | |
|----------|------------------------------------|--------------|
| 211.60 ₪ | תשלום קבוע | |
| 6.82 ₪ | תשלום עבור גודל חיבור ב-KVA (3x40) | |
| 468.08 ₪ | סה"כ לתשלום | לא כולל מע"מ |



26/10/21 תאריך הפקה:
 24/10/21 תאריך קריאה נוכחית:
 27/09/21 תאריך קריאה קודמת:

שם דייר: 309 קבוצת איציק תשובה
 שם אתר: סוהו נתניה משרדים

לקוח/ה נכבד/ה, אנו מתכבדים להגיש את חישוב צריכת החשמל לתקופה 24/10/21 - 27/09/21:

קבוצת איציק תשובה - 2 - (3x80)16193805

| סוג תעריף | סוג צריכה | קריאה קודמת | קריאה נוכחית | סה"כ צריכה בקוט"ש | מחיר לקוט"ש בא"ג | סה"כ לתשלום |
|--------------------------|-----------|-------------|--------------|-------------------|------------------|-------------|
| פרטי חשבון עבור תאריכים: | | | | | | |
| 777 | פסגה | 27/09/21 | 24/10/21 | 4,579.20 | 43.79 | 2,005.23 ₪ |
| 778 | גבע | 19,142.30 | 19,448.40 | 306.10 | 36.65 | 112.19 ₪ |
| 779 | שפל | 40,911.40 | 41,517.90 | 606.50 | 30.60 | 185.59 ₪ |

סה"כ לדייר:

| פסגה | גבע | שפל | סה"כ | שיא ביקוש |
|------------|----------|----------|------------|-----------|
| 4,579.20 | 306.10 | 606.50 | 5,491.80 | 79.52 |
| 2,005.23 ₪ | 112.19 ₪ | 185.59 ₪ | 2,303.01 ₪ | |

סה"כ צריכה
 סה"כ לתשלום

| | | |
|------------|------------------------------------|--------------|
| 211.60 ₪ | תשלום קבוע | |
| 13.64 ₪ | תשלום עבור גודל חיבור ב-KVA (3x80) | |
| 2,528.24 ₪ | סה"כ לתשלום | לא כולל מע"מ |





26/10/21 תאריך הפקדה:
 24/10/21 תאריך קריאה נוכחית:
 27/09/21 תאריך קריאה קודמת:

שם דייר: 310 אילון את אילון חברת עורכי דין
 שם אתר: סוהו נתניה משרדים

לקוח/ה נכבד/ה, אנו מתכבדים להגיש את חישוב צריכת החשמל לתקופה 27/09/21 - 24/10/21:

משרד 310 - אילון את אילון חברת עורכי דין - 2 - 16193802(3x40)

| סוג תעריף | סוג צריכה | קריאה קודמת | קריאה נוכחית | סה"כ צריכה בקוט"ש | מחיר לקוט"ש בא"ג | סה"כ לתשלום |
|-----------|-----------|-------------|--------------|-------------------|--------------------------|-------------|
| | | | 27/09/21 | 24/10/21 | פרטי חשבון עבור תאריכים: | |
| 777 | פסגה | 9,213.90 | 9,682.80 | 468.90 | 43.79 | 205.33 ₪ |
| 778 | גבע | 2,376.50 | 2,476.00 | 99.50 | 36.65 | 36.47 ₪ |
| 779 | שפל | 6,273.80 | 6,464.30 | 190.50 | 30.60 | 58.29 ₪ |

סה"כ לדייר:

| פסגה | גבע | שפל | סה"כ | שיא ביקוש |
|----------|---------|---------|----------|-----------|
| 468.90 | 99.50 | 190.50 | 758.90 | 4.01 |
| 205.33 ₪ | 36.47 ₪ | 58.29 ₪ | 300.09 ₪ | |

סה"כ צריכה
 סה"כ לתשלום

| | | |
|----------|-----------------------------------|--------------|
| 211.60 ₪ | תשלום קבוע | |
| 6.82 ₪ | תשלום עבור גודל חיבור בKVA (3x40) | |
| 518.51 ₪ | סה"כ לתשלום | לא כולל מע"מ |



26/10/21 תאריך הפקה:
 24/10/21 תאריך קריאה נוכחית:
 27/09/21 תאריך קריאה קודמת:

שם דייר: 311 דואני יצחק בע"מ
 שם אתר: סוהו נתניה משרדים

לקוח/ה נכבד/ה, אנו מתכבדים להגיש את חישוב צריכת החשמל לתקופה 24/10/21 - 27/09/21:

משרד 311 - דואני יצחק בע"מ - 3 - 16193802(3x40)

| סוג תעריף | סוג צריכה | קריאה קודמת | קריאה נוכחית | סה"כ צריכה בקוט"ש | מחיר לקוט"ש בא"ג | סה"כ לתשלום |
|--------------------------|-----------|-------------|--------------|-------------------|------------------|-------------|
| פרטי חשבון עבור תאריכים: | | | | | | |
| 777 | פסגה | 27/09/21 | 24/10/21 | 423.20 | 43.79 | 185.32 ₪ |
| 778 | גבע | 1,725.90 | 1,800.00 | 74.10 | 36.65 | 27.16 ₪ |
| 779 | שפל | 4,620.60 | 4,715.00 | 94.40 | 30.60 | 28.89 ₪ |

סה"כ לדייר:

| פסגה | גבע | שפל | סה"כ | שיא ביקוש |
|----------|---------|---------|----------|-----------|
| 423.20 | 74.10 | 94.40 | 591.70 | 6.13 |
| 185.32 ₪ | 27.16 ₪ | 28.89 ₪ | 241.36 ₪ | |

סה"כ צריכה
 סה"כ לתשלום

| | | |
|----------|-----------------------------------|--------------|
| 211.60 ₪ | תשלום קבוע | |
| 6.82 ₪ | תשלום עבור גודל חיבור בKVA (3x40) | |
| 459.78 ₪ | סה"כ לתשלום | לא כולל מע"מ |



26/10/21 תאריך הפקה:
 24/10/21 תאריך קריאה נוכחית:
 27/09/21 תאריך קריאה קודמת:

שם דייר: 312 מ. י. סלמה
 שם אתר: סוהו נתניה משרדים

לקוח/ה נכבד/ה, אנו מתכבדים להגיש את חישוב צריכת החשמל לתקופה 24/10/21 - 27/09/21:

312 מ. י. סלמה - 4 - (3x40)16193802

| סוג תעריף | סוג צריכה | קריאה קודמת | קריאה נוכחית | סה"כ צריכה בקוט"ש | מחיר לקוט"ש בא"ג | סה"כ לתשלום |
|--------------------------|-----------|-------------|--------------|-------------------|------------------|-------------|
| פרטי חשבון עבור תאריכים: | | | | | | |
| 777 | פסגה | 27/09/21 | 24/10/21 | 1,046.60 | 43.79 | 458.31 ₪ |
| 778 | גבע | 2,782.60 | 3,178.00 | 395.40 | 36.65 | 144.91 ₪ |
| 779 | שפל | 7,867.70 | 8,608.10 | 740.40 | 30.60 | 226.56 ₪ |

סה"כ לדייר:

| פסגה | גבע | שפל | סה"כ | שיא ביקוש |
|----------|----------|----------|----------|-----------|
| 1,046.60 | 395.40 | 740.40 | 2,182.40 | 6.91 |
| 458.31 ₪ | 144.91 ₪ | 226.56 ₪ | 829.78 ₪ | |

סה"כ צריכה
 סה"כ לתשלום

| | | |
|------------|----------------------------------|--------------|
| 211.60 ₪ | תשלום קבוע | |
| 6.82 ₪ | תשלום עבור גודל חיבור KVA (3x40) | |
| 1,048.20 ₪ | סה"כ לתשלום | לא כולל מע"מ |





26/10/21 תאריך הפקה:
 24/10/21 תאריך קריאה נוכחית:
 27/09/21 תאריך קריאה קודמת:

שם דייר: 314 סרג'יקל תיאטר בע"מ
 שם אתר: סוהו נתניה משרדים

לקוח/ה נכבד/ה, אנו מתכבדים להגיש את חישוב צריכת החשמל לתקופה 24/10/21 - 27/09/21:

314 - סרג'יקל תיאטר בע"מ - 1 - (3x40)16193803

| סוג תעריף | סוג צריכה | קריאה קודמת | קריאה נוכחית | סה"כ צריכה בקוט"ש | מחיר לקוט"ש בא"ג | סה"כ לתשלום |
|--------------------------|-----------|-------------|--------------|-------------------|------------------|-------------|
| פרטי חשבון עבור תאריכים: | | | | | | |
| 777 | פסגה | 27/09/21 | 24/10/21 | 456.50 | 43.79 | 199.90 ₪ |
| 778 | גבע | 2,140.00 | 2,246.90 | 106.90 | 36.65 | 39.18 ₪ |
| 779 | שפל | 6,565.60 | 6,822.40 | 256.80 | 30.60 | 78.58 ₪ |

סה"כ לדייר:

| פסגה | גבע | שפל | סה"כ | שיא ביקוש |
|----------|---------|---------|----------|-----------|
| 456.50 | 106.90 | 256.80 | 820.20 | 3.64 |
| 199.90 ₪ | 39.18 ₪ | 78.58 ₪ | 317.66 ₪ | |

סה"כ צריכה
 סה"כ לתשלום

| | | |
|----------|------------------------------------|--------------|
| 211.60 ₪ | תשלום קבוע | |
| 6.82 ₪ | תשלום עבור גודל חיבור ב-KVA (3x40) | |
| 536.08 ₪ | סה"כ לתשלום | לא כולל מע"מ |





26/10/21 תאריך הפקדה:
 24/10/21 תאריך קריאה נוכחית:
 27/09/21 תאריך קריאה קודמת:

שם דייר: 401 יושפה ג.ע. בע"מ
שם אתר: סוהו נתניה משרדים

לקוח/ה נכבד/ה, אנו מתכבדים להגיש את חישוב צריכת החשמל לתקופה 24/10/21 - 27/09/21:

401 יושפה ג.ע. בע"מ - 1 - 16225068(3x40)

| סוג תעריף | סוג צריכה | קריאה קודמת | קריאה נוכחית | סה"כ צריכה בקוט"ש | מחיר לקוט"ש בא"ג | סה"כ לתשלום |
|--------------------------|-----------|-------------|--------------|-------------------|------------------|-------------|
| פרטי חשבון עבור תאריכים: | | | | | | |
| 777 | פסגה | 27/09/21 | 24/10/21 | 156.60 | 43.79 | 68.58 ₪ |
| 778 | גבע | 1,405.70 | 1,417.80 | 12.10 | 36.65 | 4.43 ₪ |
| 779 | שפל | 4,025.50 | 4,058.90 | 33.40 | 30.60 | 10.22 ₪ |

סה"כ לדייר:

| פסגה | גבע | שפל | סה"כ | שיא ביקוש |
|---------|--------|---------|---------|-----------|
| 156.60 | 12.10 | 33.40 | 202.10 | 1.62 |
| 68.58 ₪ | 4.43 ₪ | 10.22 ₪ | 83.23 ₪ | |

סה"כ צריכה
סה"כ לתשלום

| | | |
|----------|-------------------------------------------|---------------------|
| 211.60 ₪ | תשלום קבוע | |
| 6.82 ₪ | תשלום עבור גודל חיבור ב-KVA (3x40) | |
| 301.65 ₪ | סה"כ לתשלום | לא כולל מע"מ |



26/10/21 תאריך הפקה:
 24/10/21 תאריך קריאה נוכחית:
 27/09/21 תאריך קריאה קודמת:

שם דייר: 403 מרדכי חלפון גלפז
 שם אתר: סוהו נתניה משרדים

לקוח/ה נכבד/ה, אנו מתכבדים להגיש את חישוב צריכת החשמל לתקופה 24/10/21 - 27/09/21:

403 מרדכי חלפון גלפז - 3 - 16225068(3x40)

| סוג תעריף | סוג צריכה | קריאה קודמת | קריאה נוכחית | סה"כ צריכה בקוט"ש | מחיר לקוט"ש בא"ג | סה"כ לתשלום |
|--------------------------|-----------|-------------|--------------|-------------------|------------------|-------------|
| פרטי חשבון עבור תאריכים: | | | | | | |
| 777 | פסגה | 27/09/21 | 24/10/21 | 864.60 | 43.79 | 378.61 ₪ |
| 778 | גבע | 7,062.10 | 7,401.70 | 339.60 | 36.65 | 124.46 ₪ |
| 779 | שפל | 17,283.50 | 17,758.40 | 474.90 | 30.60 | 145.32 ₪ |

סה"כ לדייר:

| פסגה | גבע | שפל | סה"כ | שיא ביקוש |
|----------|----------|----------|----------|-----------|
| 864.60 | 339.60 | 474.90 | 1,679.10 | 9.26 |
| ₪ 378.61 | ₪ 124.46 | ₪ 145.32 | ₪ 648.39 | |

סה"כ צריכה
 סה"כ לתשלום

| | | |
|----------|-----------------------------------|--------------|
| 211.60 ₪ | תשלום קבוע | |
| 6.82 ₪ | תשלום עבור גודל חיבור בKVA (3x40) | |
| 866.81 ₪ | סה"כ לתשלום | לא כולל מע"מ |



26/10/21 תאריך הפקדה:
 24/10/21 תאריך קריאה נוכחית:
 27/09/21 תאריך קריאה קודמת:

שם דייר: 405 יונגר, כהן, סורק ושות'
 שם אתר: סוהו נתניה משרדים

לקוח/ה נכבד/ה, אנו מתכבדים להגיש את חישוב צריכת החשמל לתקופה 24/10/21 - 27/09/21:

משרד 405- יונגר, כהן, סורק ושות' - 1 - 16193816(3x40)

| סוג תעריף | סוג צריכה | קריאה קודמת | קריאה נוכחית | סה"כ צריכה בקוט"ש | מחיר לקוט"ש בא"ג | סה"כ לתשלום |
|--------------------------|-----------|-------------|--------------|-------------------|------------------|-------------|
| פרטי חשבון עבור תאריכים: | | | | | | |
| 777 | פסגה | 27/09/21 | 24/10/21 | 334.40 | 43.79 | 146.43 ₪ |
| 778 | גבע | 2,166.00 | 2,216.00 | 50.00 | 36.65 | 18.33 ₪ |
| 779 | שפל | 6,419.50 | 6,522.00 | 102.50 | 30.60 | 31.37 ₪ |

סה"כ לדייר:

| פסגה | גבע | שפל | סה"כ | שיא ביקוש |
|----------|---------|---------|----------|-----------|
| 334.40 | 50.00 | 102.50 | 486.90 | 2.37 |
| 146.43 ₪ | 18.33 ₪ | 31.37 ₪ | 196.12 ₪ | |

סה"כ צריכה
 סה"כ לתשלום

| | | |
|----------|------------------------------------|--------------|
| 211.60 ₪ | תשלום קבוע | |
| 6.82 ₪ | תשלום עבור גודל חיבור ב-KVA (3x40) | |
| 414.54 ₪ | סה"כ לתשלום | לא כולל מע"מ |



26/10/21 תאריך הפקדה:
 24/10/21 תאריך קריאה נוכחי:
 27/09/21 תאריך קריאה קודמת:

שם דייר: 406 מונולית פתרונו אינטרנט מתקדמים בע"מ
שם אתר: סוהו נתניה משרדים

לקוח/ה נכבד/ה, אנו מתכבדים להגיש את חישוב צריכת החשמל לתקופה 24/10/21 - 27/09/21:

406- מונולית פתרונו אינטרנט מתקדמים בע"מ - 2 - 16193816(3x40)

| סוג תעריף | סוג צריכה | קריאה קודמת | קריאה נוכחית | סה"כ צריכה בקוט"ש | מחיר לקוט"ש בא"ג | סה"כ לתשלום |
|--------------------------|-----------|-------------|--------------|-------------------|------------------|-------------|
| פרטי חשבון עבור תאריכים: | | | | | | |
| 777 | פסגה | 27/09/21 | 24/10/21 | 380.60 | 43.79 | 166.66 ₪ |
| 778 | גבע | 2,464.20 | 2,519.20 | 55.00 | 36.65 | 20.16 ₪ |
| 779 | שפל | 5,623.70 | 5,664.90 | 41.20 | 30.60 | 12.61 ₪ |

סה"כ לדייר:

| פסגה | גבע | שפל | סה"כ | שיא ביקוש |
|----------|---------|---------|----------|-----------|
| 380.60 | 55.00 | 41.20 | 476.80 | 3.90 |
| 166.66 ₪ | 20.16 ₪ | 12.61 ₪ | 199.43 ₪ | |

סה"כ צריכה
 סה"כ לתשלום

| | | |
|----------|-----------------------------------------|---------------------|
| 211.60 ₪ | תשלום קבוע | |
| 6.82 ₪ | תשלום עבור גודל חיבור KVA (3x40) | |
| 417.85 ₪ | סה"כ לתשלום | לא כולל מע"מ |



26/10/21 תאריך הפקדה:
 24/10/21 תאריך קריאה נוכחית:
 27/09/21 תאריך קריאה קודמת:

שם דייר: 407 מונולית פתרונוט אינטרנט מתקדמים בע"מ
 שם אתר: סוהו נתניה משרדים

לקוח/ה נכבד/ה, אנו מתכבדים להגיש את חישוב צריכת החשמל לתקופה 24/10/21 - 27/09/21:

משרד 407 - מונולית פתרונוט אינטרנט מתקדמים בע"מ - 3 - 16193816(3x40)

| סוג תעריף | סוג צריכה | קריאה קודמת | קריאה נוכחית | סה"כ צריכה בקוט"ש | מחיר לקוט"ש בא"ג | סה"כ לתשלום |
|-----------|-----------|-------------|--------------|-------------------|--------------------------|-------------|
| | | | 27/09/21 | 24/10/21 | פרטי חשבון עבור תאריכים: | |
| 777 | פסגה | 13,089.60 | 13,572.60 | 483.00 | 43.79 | 211.51 ₪ |
| 778 | גבע | 3,531.70 | 3,601.40 | 69.70 | 36.65 | 25.55 ₪ |
| 779 | שפל | 8,241.40 | 8,349.30 | 107.90 | 30.60 | 33.02 ₪ |

סה"כ לדייר:

| פסגה | גבע | שפל | סה"כ | שיא ביקוש |
|----------|---------|---------|----------|-----------|
| 483.00 | 69.70 | 107.90 | 660.60 | 2.78 |
| 211.51 ₪ | 25.55 ₪ | 33.02 ₪ | 270.07 ₪ | |

סה"כ צריכה
 סה"כ לתשלום

| | | |
|----------|------------------------------------|--------------|
| 211.60 ₪ | תשלום קבוע | |
| 6.82 ₪ | תשלום עבור גודל חיבור ב-KVA (3x40) | |
| 488.49 ₪ | סה"כ לתשלום | לא כולל מע"מ |





26/10/21 תאריך הפקה:
 24/10/21 תאריך קריאה נוכחית:
 27/09/21 תאריך קריאה קודמת:

שם דייר: 408 - ג'ויה בינטי קונספט בע"מ
 שם אתר: סוהו נתניה משרדים

לקוח/ה נכבד/ה, אנו מתכבדים להגיש את חישוב צריכת החשמל לתקופה 24/10/21 - 27/09/21:

408 - ביטון דבורה - 4 - (3x40)16193816

| סוג תעריף | סוג צריכה | קריאה קודמת | קריאה נוכחית | סה"כ צריכה בקוט"ש | מחיר לקוט"ש בא"ג | סה"כ לתשלום |
|--------------------------|-----------|-------------|--------------|-------------------|------------------|-------------|
| פרטי חשבון עבור תאריכים: | | | | | | |
| 777 | פסגה | 27/09/21 | 24/10/21 | 169.30 | 43.79 | 74.14 ₪ |
| 778 | גבע | 1,012.40 | 1,044.40 | 32.00 | 36.65 | 11.73 ₪ |
| 779 | שפל | 1,920.70 | 1,929.20 | 8.50 | 30.60 | 2.60 ₪ |

סה"כ לדייר:

| פסגה | גבע | שפל | סה"כ | שיא ביקוש |
|---------|---------|--------|---------|-----------|
| 169.30 | 32.00 | 8.50 | 209.80 | 2.76 |
| 74.14 ₪ | 11.73 ₪ | 2.60 ₪ | 88.47 ₪ | |

סה"כ צריכה
 סה"כ לתשלום

| | | |
|----------|-----------------------------------|--------------|
| 211.60 ₪ | תשלום קבוע | |
| 6.82 ₪ | תשלום עבור גודל חיבור בKVA (3x40) | |
| 306.88 ₪ | סה"כ לתשלום | לא כולל מע"מ |

התפלגות חיוב בש"ח לפי תע"ז

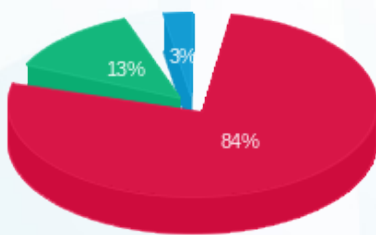

■ פסגה (74.14 ₪)
 ■ גבע (11.73 ₪)
 ■ שפל (2.60 ₪)

הסטוריית צריכה בקוט"ש

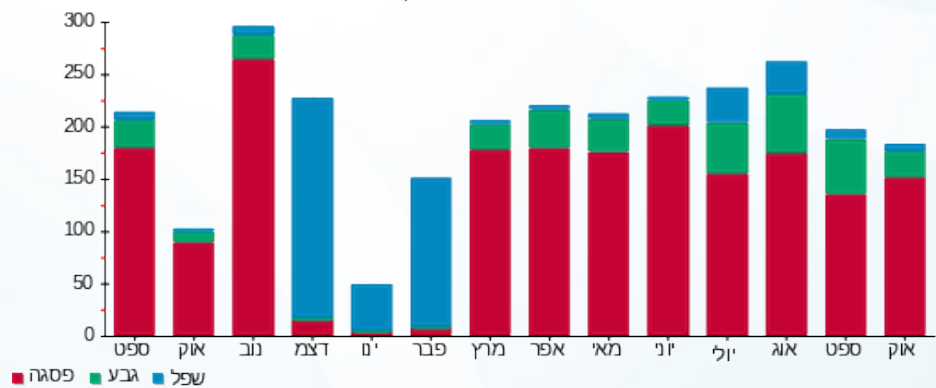



26/10/21 תאריך הפקה:
 24/10/21 תאריך קריאה נוכחית:
 27/09/21 תאריך קריאה קודמת:

שם דייר: 409 משה זרביב
 שם אתר: סוהו נתניה משרדים

לקוח/ה נכבד/ה, אנו מתכבדים להגיש את חישוב צריכת החשמל לתקופה 24/10/21 - 27/09/21:

משרד 409 - משה זרביב - 1 - 16193813 (3x40)

| סוג תעריף | סוג צריכה | קריאה קודמת | קריאה נוכחית | סה"כ צריכה בקוט"ש | מחיר לקוט"ש בא"ג | סה"כ לתשלום |
|--------------------------|-----------|-------------|--------------|-------------------|------------------|-------------|
| פרטי חשבון עבור תאריכים: | | | | | | |
| 777 | פסגה | 27/09/21 | 24/10/21 | 260.60 | 43.79 | 114.12 ₪ |
| 778 | גבע | 1,372.40 | 1,468.60 | 96.20 | 36.65 | 35.26 ₪ |
| 779 | שפל | 3,638.70 | 3,827.80 | 189.10 | 30.60 | 57.86 ₪ |

סה"כ לדייר:

| פסגה | גבע | שפל | סה"כ | שיא ביקוש |
|----------|---------|---------|----------|-----------|
| 260.60 | 96.20 | 189.10 | 545.90 | 2.25 |
| 114.12 ₪ | 35.26 ₪ | 57.86 ₪ | 207.24 ₪ | |

סה"כ צריכה
 סה"כ לתשלום

| | | |
|----------|----------------------------------|--------------|
| 211.60 ₪ | תשלום קבוע | |
| 6.82 ₪ | תשלום עבור גודל חיבור KVA (3x40) | |
| 425.66 ₪ | סה"כ לתשלום | לא כולל מע"מ |





26/10/21 תאריך הפקדה:
 24/10/21 תאריך קריאה נוכחית:
 27/09/21 תאריך קריאה קודמת:

שם דייר: 410 גלי זיו בע"מ
שם אתר: סוהו נתניה משרדים

לקוח/ה נכבד/ה, אנו מתכבדים להגיש את חישוב צריכת החשמל לתקופה 27/09/21 - 24/10/21:

משרד 410 - גלי זיו בע"מ - 2 - 16193813(3x40)

| סוג תעריף | סוג צריכה | קריאה קודמת | קריאה נוכחית | סה"כ צריכה בקוט"ש | מחיר לקוט"ש בא"ג | סה"כ לתשלום |
|-----------|-----------|-------------|--------------|-------------------|--------------------------|-------------|
| | | | 24/10/21 | 27/09/21 | פרטי חשבון עבור תאריכים: | |
| 777 | פסגה | 8,003.00 | 8,276.70 | 273.70 | 43.79 | 119.85 ₪ |
| 778 | גבע | 1,853.20 | 1,896.10 | 42.90 | 36.65 | 15.72 ₪ |
| 779 | שפל | 6,197.20 | 6,289.00 | 91.80 | 30.60 | 28.09 ₪ |

סה"כ לדייר:

| פסגה | גבע | שפל | סה"כ | שיא ביקוש |
|----------|---------|---------|----------|-----------|
| 273.70 | 42.90 | 91.80 | 408.40 | 2.88 |
| 119.85 ₪ | 15.72 ₪ | 28.09 ₪ | 163.67 ₪ | |

סה"כ צריכה
 סה"כ לתשלום

| | | |
|----------|-------------------------------------------|---------------------|
| 211.60 ₪ | תשלום קבוע | |
| 6.82 ₪ | תשלום עבור גודל חיבור ב-KVA (3x40) | |
| 382.08 ₪ | סה"כ לתשלום | לא כולל מע"מ |



26/10/21 תאריך הפקדה:
 24/10/21 תאריך קריאה נוכחית:
 27/09/21 תאריך קריאה קודמת:

שם דייר: 412 שלמה כהן חברת עורכי דין נתניה
שם אתר: סוהו נתניה משרדים

לקוח/ה נכבד/ה, אנו מתכבדים להגיש את חישוב צריכת החשמל לתקופה 24/10/21 - 27/09/21:

משרד 412 שלמה כהן חברת עורכי דין נתניה - 4 - 16193813(3x20)

| סוג תעריף | סוג צריכה | קריאה קודמת | קריאה נוכחית | סה"כ צריכה בקוט"ש | מחיר לקוט"ש בא"ג | סה"כ לתשלום |
|--------------------------|-----------|-------------|--------------|-------------------|------------------|-------------|
| פרטי חשבון עבור תאריכים: | | | | | | |
| 777 | פסגה | 27/09/21 | 24/10/21 | 106.00 | 43.79 | 46.42 ₪ |
| 778 | גבע | 952.30 | 967.60 | 15.30 | 36.65 | 5.61 ₪ |
| 779 | שפל | 2,953.25 | 2,982.95 | 29.70 | 30.60 | 9.09 ₪ |

סה"כ לדייר:

| פסגה | גבע | שפל | סה"כ | שיא ביקוש |
|---------|--------|--------|---------|-----------|
| 106.00 | 15.30 | 29.70 | 151.00 | 1.81 |
| 46.42 ₪ | 5.61 ₪ | 9.09 ₪ | 61.11 ₪ | |

סה"כ צריכה
 סה"כ לתשלום

| | | |
|----------|-----------------------------------------|---------------------|
| 105.80 ₪ | תשלום קבוע | |
| 6.82 ₪ | תשלום עבור גודל חיבור KVA (3x20) | |
| 173.73 ₪ | סה"כ לתשלום | לא כולל מע"מ |



26/10/21 תאריך הפקה:
 24/10/21 תאריך קריאה נוכחית:
 27/09/21 תאריך קריאה קודמת:

שם דייר: 412 שרון סגל
 שם אתר: סוהו נתניה משרדים

לקוח/ה נכבד/ה, אנו מתכבדים להגיש את חישוב צריכת החשמל לתקופה 24/10/21 - 27/09/21:

משרד 412 שרון סגל - 4 - 16193813(3x20)

| סוג תעריף | סוג צריכה | קריאה קודמת | קריאה נוכחית | סה"כ צריכה בקוט"ש | מחיר לקוט"ש בא"ג | סה"כ לתשלום |
|--------------------------|-----------|-------------|--------------|-------------------|------------------|-------------|
| פרטי חשבון עבור תאריכים: | | | | | | |
| 777 | פסגה | 27/09/21 | 24/10/21 | 106.00 | 43.79 | 46.42 ₪ |
| 778 | גבע | 952.30 | 967.60 | 15.30 | 36.65 | 5.61 ₪ |
| 779 | שפל | 2,953.25 | 2,982.95 | 29.70 | 30.60 | 9.09 ₪ |

סה"כ לדייר:

| פסגה | גבע | שפל | סה"כ | שיא ביקוש |
|---------|--------|--------|---------|-----------|
| 106.00 | 15.30 | 29.70 | 151.00 | 1.81 |
| 46.42 ₪ | 5.61 ₪ | 9.09 ₪ | 61.11 ₪ | |

סה"כ צריכה
 סה"כ לתשלום

| | | |
|----------|------------------------------------|--------------|
| 105.80 ₪ | תשלום קבוע | |
| 6.82 ₪ | תשלום עבור גודל חיבור ב-KVA (3x20) | |
| 173.73 ₪ | סה"כ לתשלום | לא כולל מע"מ |





26/10/21 תאריך הפקה:
 24/10/21 תאריך קריאה נוכחית:
 27/09/21 תאריך קריאה קודמת:

שם דייר: 413 ברכה והצלחה
 שם אתר: סוהו נתניה משרדים

לקוח/ה נכבד/ה, אנו מתכבדים להגיש את חישוב צריכת החשמל לתקופה 24/10/21 - 27/09/21:

משרד 413 - ברכה והצלחה - 1 - 16193804(3x40)

| סוג תעריף | סוג צריכה | קריאה קודמת | קריאה נוכחית | סה"כ צריכה בקוט"ש | מחיר לקוט"ש בא"ג | סה"כ לתשלום |
|--------------------------|-----------|-------------|--------------|-------------------|------------------|-------------|
| פרטי חשבון עבור תאריכים: | | | | | | |
| 777 | פסגה | 27/09/21 | 24/10/21 | 367.10 | 43.79 | 160.75 ₪ |
| 778 | גבע | 2,022.50 | 2,079.80 | 57.30 | 36.65 | 21.00 ₪ |
| 779 | שפל | 4,963.00 | 5,050.30 | 87.30 | 30.60 | 26.71 ₪ |

סה"כ לדייר:

| פסגה | גבע | שפל | סה"כ | שיא ביקוש |
|----------|---------|---------|----------|-----------|
| 367.10 | 57.30 | 87.30 | 511.70 | 3.01 |
| 160.75 ₪ | 21.00 ₪ | 26.71 ₪ | 208.47 ₪ | |

סה"כ צריכה
 סה"כ לתשלום

| | | |
|----------|-----------------------------------|--------------|
| 211.60 ₪ | תשלום קבוע | |
| 6.82 ₪ | תשלום עבור גודל חיבור בKVA (3x40) | |
| 426.88 ₪ | סה"כ לתשלום | לא כולל מע"מ |



26/10/21 תאריך הפקדה:
 24/10/21 תאריך קריאה נוכחית:
 27/09/21 תאריך קריאה קודמת:

שם דייר: 414 אוריאל יצחק אדרי
 שם אתר: סוהו נתניה משרדים

לקוח/ה נכבד/ה, אנו מתכבדים להגיש את חישוב צריכת החשמל לתקופה 27/09/21 - 24/10/21:

משרד 414 אוריאל יצחק אדרי - 2 - (3x40)16193804

| סוג תעריף | סוג צריכה | קריאה קודמת | קריאה נוכחית | סה"כ צריכה בקוט"ש | מחיר לקוט"ש בא"ג | סה"כ לתשלום |
|--------------------------|-----------|-------------|--------------|-------------------|------------------|-------------|
| פרטי חשבון עבור תאריכים: | | | | | | |
| 777 | פסגה | 27/09/21 | 24/10/21 | 239.90 | 43.79 | 105.05 ₪ |
| 778 | גבע | 619.10 | 658.70 | 39.60 | 36.65 | 14.51 ₪ |
| 779 | שפל | 1,416.60 | 1,465.50 | 48.90 | 30.60 | 14.96 ₪ |

סה"כ לדייר:

| פסגה | גבע | שפל | סה"כ | שיא ביקוש |
|----------|---------|---------|----------|-----------|
| 239.90 | 39.60 | 48.90 | 328.40 | 2.89 |
| 105.05 ₪ | 14.51 ₪ | 14.96 ₪ | 134.53 ₪ | |

סה"כ צריכה
 סה"כ לתשלום

| | | |
|----------|------------------------------------|--------------|
| 211.60 ₪ | תשלום קבוע | |
| 6.82 ₪ | תשלום עבור גודל חיבור ב-KVA (3x40) | |
| 352.95 ₪ | סה"כ לתשלום | לא כולל מע"מ |

26/10/21 תאריך הפקה:
 24/10/21 תאריך קריאה נוכחית:
 27/09/21 תאריך קריאה קודמת:

שם דייר: 415 שיראל טוב 2019 בע"מ
 שם אתר: סוהו נתניה משרדים

לקוח/ה נכבד/ה, אנו מתכבדים להגיש את חישוב צריכת החשמל לתקופה 24/10/21 - 27/09/21:

415 שיראל טוב 2019 בע"מ - 3 - 16193804(3x40)

| סוג תעריף | סוג צריכה | קריאה קודמת | קריאה נוכחית | סה"כ צריכה בקוט"ש | מחיר לקוט"ש בא"ג | סה"כ לתשלום |
|--------------------------|-----------|-------------|--------------|-------------------|------------------|-------------|
| פרטי חשבון עבור תאריכים: | | | | | | |
| 777 | פסגה | 27/09/21 | 24/10/21 | 207.70 | 43.79 | 90.95 ₪ |
| 778 | גבע | 2,928.90 | 2,970.70 | 41.80 | 36.65 | 15.32 ₪ |
| 779 | שפל | 7,050.20 | 7,082.50 | 32.30 | 30.60 | 9.88 ₪ |

סה"כ לדייר:

| פסגה | גבע | שפל | סה"כ | שיא ביקוש |
|---------|---------|--------|----------|-----------|
| 207.70 | 41.80 | 32.30 | 281.80 | 3.41 |
| 90.95 ₪ | 15.32 ₪ | 9.88 ₪ | 116.16 ₪ | |

סה"כ צריכה
 סה"כ לתשלום

| | | |
|----------|-----------------------------------|--------------|
| 211.60 ₪ | תשלום קבוע | |
| 6.82 ₪ | תשלום עבור גודל חיבור בKVA (3x40) | |
| 334.57 ₪ | סה"כ לתשלום | לא כולל מע"מ |

26/10/21 תאריך הפקדה:
 24/10/21 תאריך קריאה נוכחית:
 27/09/21 תאריך קריאה קודמת:

שם דייר: 416 מיי קום 26
 שם אתר: סוהו נתניה משרדים

לקוח/ה נכבד/ה, אנו מתכבדים להגיש את חישוב צריכת החשמל לתקופה 24/10/21 - 27/09/21:

משרד 416 - מיי קום 26 - 4 - 16193804(3x40)

| סוג תעריף | סוג צריכה | קריאה קודמת | קריאה נוכחית | סה"כ צריכה בקוט"ש | מחיר לקוט"ש בא"ג | סה"כ לתשלום |
|--------------------------|-----------|-------------|--------------|-------------------|------------------|-------------|
| פרטי חשבון עבור תאריכים: | | | | | | |
| 777 | פסגה | 27/09/21 | 24/10/21 | 471.00 | 43.79 | 206.25 ₪ |
| 778 | גבע | 1,417.20 | 1,571.30 | 154.10 | 36.65 | 56.48 ₪ |
| 779 | שפל | 3,569.50 | 3,780.80 | 211.30 | 30.60 | 64.66 ₪ |

סה"כ לדייר:

| פסגה | גבע | שפל | סה"כ | שיא ביקוש |
|----------|---------|---------|----------|-----------|
| 471.00 | 154.10 | 211.30 | 836.40 | 3.75 |
| 206.25 ₪ | 56.48 ₪ | 64.66 ₪ | 327.39 ₪ | |

סה"כ צריכה
 סה"כ לתשלום

| | | |
|----------|----------------------------------|--------------|
| 211.60 ₪ | תשלום קבוע | |
| 6.82 ₪ | תשלום עבור גודל חיבור KVA (3x40) | |
| 545.80 ₪ | סה"כ לתשלום | לא כולל מע"מ |



26/10/21 תאריך הפקה:
 24/10/21 תאריך קריאה נוכחית:
 27/09/21 תאריך קריאה קודמת:

שם דייר: 417 טלרום פתרונוט מיחשוב בע"מ
 שם אתר: סוהו נתניה משרדים

לקוח/ה נכבד/ה, אנו מתכבדים להגיש את חישוב צריכת החשמל לתקופה 24/10/21 - 27/09/21:

משרד 417 טלרום פתרונוט מיחשוב בע"מ - 1 - 18017295(3x40)

| סוג תעריף | סוג צריכה | קריאה קודמת | קריאה נוכחית | סה"כ צריכה בקוט"ש | מחיר לקוט"ש בא"ג | סה"כ לתשלום |
|--------------------------|-----------|-------------|--------------|-------------------|------------------|-------------|
| פרטי חשבון עבור תאריכים: | | | | | | |
| 777 | פסגה | 27/09/21 | 24/10/21 | 521.60 | 43.79 | 228.41 ₪ |
| 778 | גבע | 4,369.90 | 4,462.10 | 92.20 | 36.65 | 33.79 ₪ |
| 779 | שפל | 14,810.80 | 15,026.00 | 215.20 | 30.60 | 65.85 ₪ |

סה"כ לדייר:

| פסגה | גבע | שפל | סה"כ | שיא ביקוש |
|----------|---------|---------|----------|-----------|
| 521.60 | 92.20 | 215.20 | 829.00 | 3.87 |
| 228.41 ₪ | 33.79 ₪ | 65.85 ₪ | 328.05 ₪ | |

סה"כ צריכה
 סה"כ לתשלום

| | | |
|----------|-----------------------------------|--------------|
| 211.60 ₪ | תשלום קבוע | |
| 6.82 ₪ | תשלום עבור גודל חיבור בKVA (3x40) | |
| 546.47 ₪ | סה"כ לתשלום | לא כולל מע"מ |





26/10/21 תאריך הפקה:
 24/10/21 תאריך קריאה נוכחית:
 27/09/21 תאריך קריאה קודמת:

שם דייר: 418 - מונולית פתרונות אינטרנט מתקדמים בע"מ
 שם אתר: סוהו נתניה משרדים
 תאריך כניסה: 01/10/21

לקוח/ה נכבד/ה, אנו מתכבדים להגיש את חישוב צריכת החשמל לתקופה 01/10/21 - 24/10/21:

משרד 418 מונולית פתרונות אינטרנט מתקדמים בע"מ - 2 - 18017295(3x40)

| סוג תעריף | סוג צריכה | קריאה קודמת | קריאה נוכחית | סה"כ צריכה בקוט"ש | מחיר לקוט"ש בא"ג | סה"כ לתשלום |
|-----------|-----------|-------------|--------------|-------------------|--------------------------|-------------|
| | | | 24/10/21 | 01/10/21 | פרטי חשבון עבור תאריכים: | |
| 777 | פסגה | 12,148.50 | 12,159.80 | 11.30 | 43.79 | 4.95 ₪ |
| 778 | גבע | 3,288.30 | 3,288.70 | 0.40 | 36.65 | 0.15 ₪ |
| 779 | שפל | 11,259.70 | 11,260.60 | 0.90 | 30.60 | 0.28 ₪ |

סה"כ לדייר:

| פסגה | גבע | שפל | סה"כ | שיא ביקוש |
|--------|--------|--------|--------|-----------|
| 11.30 | 0.40 | 0.90 | 12.60 | 1.35 |
| ₪ 4.95 | ₪ 0.15 | ₪ 0.28 | ₪ 5.37 | |

סה"כ צריכה
 סה"כ לתשלום

| | | |
|----------|-----------------------------------|--------------|
| 211.60 ₪ | תשלום קבוע | |
| 5.84 ₪ | תשלום עבור גודל חיבור בKVA (3x40) | |
| 222.81 ₪ | סה"כ לתשלום | לא כולל מע"מ |





26/10/21 תאריך הפקה:
 24/10/21 תאריך קריאה נוכחית:
 27/09/21 תאריך קריאה קודמת:

שם דייר: 419 - עליזה כאשכאש
 שם אתר: סוהו נתניה משרדים

לקוח/ה נכבד/ה, אנו מתכבדים להגיש את חישוב צריכת החשמל לתקופה 24/10/21 - 27/09/21:

419 - עליזה כאשכאש - 3 - 18017295 (3x13.333332)

| סוג תעריף | סוג צריכה | קריאה קודמת | קריאה נוכחית | סה"כ צריכה בקוט"ש | מחיר לקוט"ש בא"ג | סה"כ לתשלום |
|--------------------------|-----------|-------------|--------------|-------------------|------------------|-------------|
| פרטי חשבון עבור תאריכים: | | | | | | |
| 777 | פסגה | 27/09/21 | 24/10/21 | 103.93 | 43.79 | 45.51 ₪ |
| 778 | גבע | 366.57 | 380.10 | 13.53 | 36.65 | 4.96 ₪ |
| 779 | שפל | 1,531.90 | 1,553.47 | 21.57 | 30.60 | 6.60 ₪ |

סה"כ לדייר:

| פסגה | גבע | שפל | סה"כ | שיא ביקוש |
|---------|--------|--------|---------|-----------|
| 103.93 | 13.53 | 21.57 | 139.03 | 2.84 |
| 45.51 ₪ | 4.96 ₪ | 6.60 ₪ | 57.07 ₪ | |

סה"כ צריכה
 סה"כ לתשלום

| | | |
|----------|---------------------------------------------|---------------------|
| 70.53 ₪ | תשלום קבוע | |
| 6.82 ₪ | תשלום עבור גודל חיבור בKVA (3x13.33) | |
| 134.42 ₪ | סה"כ לתשלום | לא כולל מע"מ |

התפלגות חיוב בש"ח לפי תע"ז

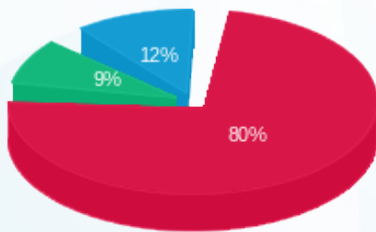

■ פסגה (45.51 ₪)
 ■ גבע (4.96 ₪)
 ■ שפל (6.60 ₪)

הסטוריית צריכה בקוט"ש

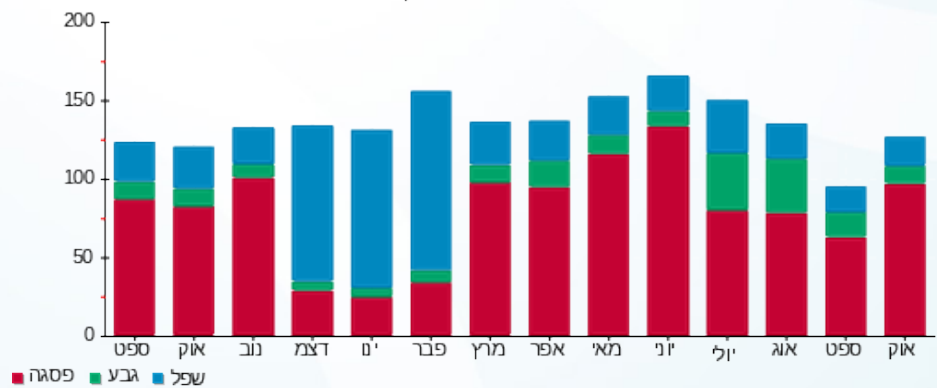



26/10/21 תאריך הפקה:
 24/10/21 תאריך קריאה נוכחית:
 27/09/21 תאריך קריאה קודמת:

שם דייר: 419 מירי אוזן
 שם אתר: סוהו נתניה משרדים

לקוח/ה נכבד/ה, אנו מתכבדים להגיש את חישוב צריכת החשמל לתקופה 24/10/21 - 27/09/21:

419 - מירי אוזן - 3 - 18017295 (3x13.33332)

| סוג תעריף | סוג צריכה | קריאה קודמת | קריאה נוכחית | סה"כ צריכה בקוט"ש | מחיר לקוט"ש בא"ג | סה"כ לתשלום |
|--------------------------|-----------|-------------|--------------|-------------------|------------------|-------------|
| פרטי חשבון עבור תאריכים: | | | | | | |
| 777 | פסגה | 27/09/21 | 24/10/21 | 103.93 | 43.79 | 45.51 ₪ |
| 778 | גבע | 366.57 | 380.10 | 13.53 | 36.65 | 4.96 ₪ |
| 779 | שפל | 1,531.90 | 1,553.47 | 21.57 | 30.60 | 6.60 ₪ |

סה"כ לדייר:

| פסגה | גבע | שפל | סה"כ | שיא ביקוש |
|---------|--------|--------|---------|-----------|
| 103.93 | 13.53 | 21.57 | 139.03 | 2.84 |
| 45.51 ₪ | 4.96 ₪ | 6.60 ₪ | 57.07 ₪ | |

סה"כ צריכה
 סה"כ לתשלום

| | | |
|----------|---------------------------------------------|---------------------|
| 70.53 ₪ | תשלום קבוע | |
| 6.82 ₪ | תשלום עבור גודל חיבור בKVA (3x13.33) | |
| 134.42 ₪ | סה"כ לתשלום | לא כולל מע"מ |

התפלגות חיוב בש"ח לפי תעו"ז

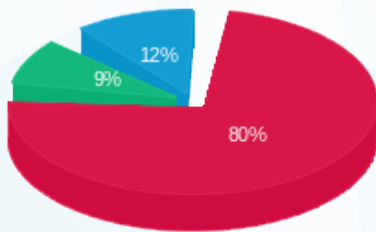

פסגה (45.51 ₪) 80%
 גבע (4.96 ₪) 9%
 שפל (6.60 ₪) 12%

הסטוריית צריכה בקוט"ש

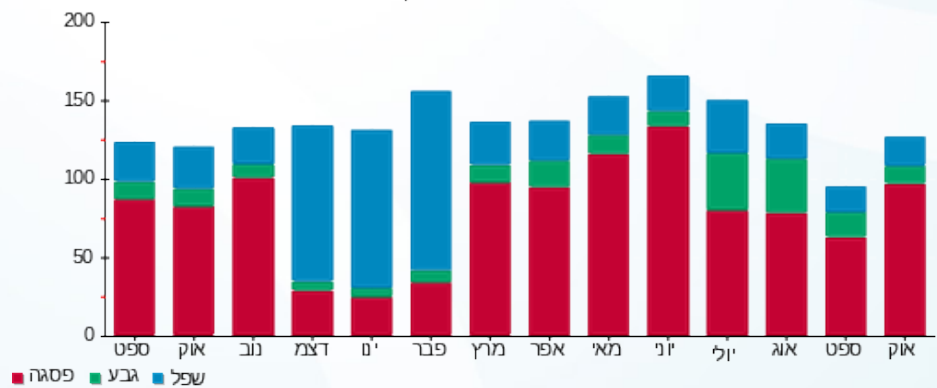



26/10/21 תאריך הפקה:
 24/10/21 תאריך קריאה נוכחית:
 27/09/21 תאריך קריאה קודמת:

שם דייר: 419 עו"ד אושרית זנזורי
שם אתר: סוהו נתניה משרדים

לקוח/ה נכבד/ה, אנו מתכבדים להגיש את חישוב צריכת החשמל לתקופה 24/10/21 - 27/09/21:

משרד 419 עו"ד אושרית זנזורי - 3 - 18017295(3x13.3332)

| סוג תעריף | סוג צריכה | קריאה קודמת | קריאה נוכחית | סה"כ צריכה בקוט"ש | מחיר לקוט"ש בא"ג | סה"כ לתשלום |
|--------------------------|-----------|-------------|--------------|-------------------|------------------|-------------|
| פרטי חשבון עבור תאריכים: | | | | | | |
| 777 | פסגה | 27/09/21 | 24/10/21 | 103.93 | 43.79 | 45.51 ₪ |
| 778 | גבע | 366.57 | 380.10 | 13.53 | 36.65 | 4.96 ₪ |
| 779 | שפל | 1,531.90 | 1,553.47 | 21.57 | 30.60 | 6.60 ₪ |

סה"כ לדייר:

| פסגה | גבע | שפל | סה"כ | שיא ביקוש |
|---------|--------|--------|---------|-----------|
| 103.93 | 13.53 | 21.57 | 139.03 | 2.84 |
| 45.51 ₪ | 4.96 ₪ | 6.60 ₪ | 57.07 ₪ | |

סה"כ צריכה
 סה"כ לתשלום

| | | |
|----------|---------------------------------------------|---------------------|
| 70.53 ₪ | תשלום קבוע | |
| 6.82 ₪ | תשלום עבור גודל חיבור בKVA (3x13.33) | |
| 134.42 ₪ | סה"כ לתשלום | לא כולל מע"מ |



26/10/21 תאריך הפקדה:
 24/10/21 תאריך קריאה נוכחית:
 27/09/21 תאריך קריאה קודמת:

שם דייר: 420 יושפה
 שם אתר: סוהו נתניה משרדים

לקוח/ה נכבד/ה, אנו מתכבדים להגיש את חישוב צריכת החשמל לתקופה 24/10/21 - 27/09/21:

משרד 420 - יושפה - 4 - 18017295(3x40)

| סוג תעריף | סוג צריכה | קריאה קודמת | קריאה נוכחית | סה"כ צריכה בקוט"ש | מחיר לקוט"ש בא"ג | סה"כ לתשלום |
|--------------------------|-----------|-------------|--------------|-------------------|------------------|-------------|
| פרטי חשבון עבור תאריכים: | | | | | | |
| 777 | פסגה | 27/09/21 | 24/10/21 | 241.90 | 43.79 | 105.93 ₪ |
| 778 | גבע | 637.70 | 670.40 | 32.70 | 36.65 | 11.98 ₪ |
| 779 | שפל | 2,783.30 | 2,853.80 | 70.50 | 30.60 | 21.57 ₪ |

סה"כ לדייר:

| פסגה | גבע | שפל | סה"כ | שיא ביקוש |
|----------|---------|---------|----------|-----------|
| 241.90 | 32.70 | 70.50 | 345.10 | 1.84 |
| 105.93 ₪ | 11.98 ₪ | 21.57 ₪ | 139.49 ₪ | |

סה"כ צריכה
 סה"כ לתשלום

| | | |
|----------|----------------------------------|--------------|
| 211.60 ₪ | תשלום קבוע | |
| 6.82 ₪ | תשלום עבור גודל חיבור KVA (3x40) | |
| 357.90 ₪ | סה"כ לתשלום | לא כולל מע"מ |



26/10/21 תאריך הפקה:
 24/10/21 תאריך קריאה נוכחית:
 27/09/21 תאריך קריאה קודמת:

שם דייר: 501 לידורן טק בע"מ
 שם אתר: סוהו נתניה משרדים

לקוח/ה נכבד/ה, אנו מתכבדים להגיש את חישוב צריכת החשמל לתקופה 24/10/21 - 27/09/21:

משרד 501 לידורן טק בע"מ - 1 - 16193814(3x40)

| סוג תעריף | סוג צריכה | קריאה קודמת | קריאה נוכחית | סה"כ צריכה בקוט"ש | מחיר לקוט"ש בא"ג | סה"כ לתשלום |
|--------------------------|-----------|-------------|--------------|-------------------|------------------|-------------|
| פרטי חשבון עבור תאריכים: | | | | | | |
| 777 | פסגה | 27/09/21 | 24/10/21 | 281.10 | 43.79 | 123.09 ₪ |
| 778 | גבע | 1,282.60 | 1,379.70 | 97.10 | 36.65 | 35.59 ₪ |
| 779 | שפל | 4,195.20 | 4,396.60 | 201.40 | 30.60 | 61.63 ₪ |

סה"כ לדייר:

| פסגה | גבע | שפל | סה"כ | שיא ביקוש |
|----------|---------|---------|----------|-----------|
| 281.10 | 97.10 | 201.40 | 579.60 | 2.54 |
| 123.09 ₪ | 35.59 ₪ | 61.63 ₪ | 220.31 ₪ | |

סה"כ צריכה
 סה"כ לתשלום

| | | |
|----------|------------------------------------|--------------|
| 211.60 ₪ | תשלום קבוע | |
| 6.82 ₪ | תשלום עבור גודל חיבור ב-KVA (3x40) | |
| 438.73 ₪ | סה"כ לתשלום | לא כולל מע"מ |





26/10/21 תאריך הפקה:
 24/10/21 תאריך קריאה נוכחית:
 27/09/21 תאריך קריאה קודמת:

שם דייר: 502-503 לאופסינה בע"מ
 שם אתר: סוהו נתניה משרדים

לקוח/ה נכבד/ה, אנו מתכבדים להגיש את חישוב צריכת החשמל לתקופה 24/10/21 - 27/09/21:

משרד 502-503 לאופסינה בע"מ - 2 - 16193814 (3x40)

| סוג תעריף | סוג צריכה | קריאה קודמת | קריאה נוכחית | סה"כ צריכה בקוט"ש | מחיר לקוט"ש בא"ג | סה"כ לתשלום |
|-----------|-----------|-------------|--------------|-------------------|--------------------------|-------------|
| | | | 24/10/21 | 27/09/21 | פרטי חשבון עבור תאריכים: | |
| 777 | פסגה | 18,961.70 | 19,661.70 | 700.00 | 43.79 | 306.53 ₪ |
| 778 | גבע | 4,965.20 | 5,142.50 | 177.30 | 36.65 | 64.98 ₪ |
| 779 | שפל | 10,522.70 | 10,720.20 | 197.50 | 30.60 | 60.44 ₪ |

סה"כ לדייר:

| פסגה | גבע | שפל | סה"כ | שיא ביקוש |
|----------|---------|---------|----------|-----------|
| 700.00 | 177.30 | 197.50 | 1,074.80 | 5.38 |
| 306.53 ₪ | 64.98 ₪ | 60.44 ₪ | 431.95 ₪ | |

סה"כ צריכה
 סה"כ לתשלום

| | | |
|----------|----------------------------------|--------------|
| 211.60 ₪ | תשלום קבוע | |
| 6.82 ₪ | תשלום עבור גודל חיבור KVA (3x40) | |
| 650.36 ₪ | סה"כ לתשלום | לא כולל מע"מ |





26/10/21 תאריך הפקה:
 24/10/21 תאריך קריאה נוכחית:
 27/09/21 תאריך קריאה קודמת:

שם דייר: 504 פורדר בע"מ
 שם אתר: סוהו נתניה משרדים

לקוח/ה נכבד/ה, אנו מתכבדים להגיש את חישוב צריכת החשמל לתקופה 24/10/21 - 27/09/21:

משרד 504 - פורדר בע"מ - 4 - 16193814 (3x40)

| סוג תעריף | סוג צריכה | קריאה קודמת | קריאה נוכחית | סה"כ צריכה בקוט"ש | מחיר לקוט"ש בא"ג | סה"כ לתשלום |
|--------------------------|-----------|-------------|--------------|-------------------|------------------|-------------|
| פרטי חשבון עבור תאריכים: | | | | | | |
| 777 | פסגה | 27/09/21 | 24/10/21 | 265.80 | 43.79 | 116.39 ₪ |
| 778 | גבע | 1,916.60 | 1,953.00 | 36.40 | 36.65 | 13.34 ₪ |
| 779 | שפל | 6,362.00 | 6,437.40 | 75.40 | 30.60 | 23.07 ₪ |

סה"כ לדייר:

| פסגה | גבע | שפל | סה"כ | שיא ביקוש |
|----------|---------|---------|----------|-----------|
| 265.80 | 36.40 | 75.40 | 377.60 | 2.40 |
| 116.39 ₪ | 13.34 ₪ | 23.07 ₪ | 152.81 ₪ | |

סה"כ צריכה
 סה"כ לתשלום

| | | |
|----------|------------------------------------|--------------|
| 211.60 ₪ | תשלום קבוע | |
| 6.82 ₪ | תשלום עבור גודל חיבור ב-KVA (3x40) | |
| 371.22 ₪ | סה"כ לתשלום | לא כולל מע"מ |





26/10/21 תאריך הפקה:
 24/10/21 תאריך קריאה נוכחית:
 27/09/21 תאריך קריאה קודמת:

שם דייר: 505 אוליאל דריפוס נתן
 שם אתר: סוהו נתניה משרדים

לקוח/ה נכבד/ה, אנו מתכבדים להגיש את חישוב צריכת החשמל לתקופה 24/10/21 - 27/09/21:

משרד 505 - אוליאל דריפוס נתן - 1 - 16193815 (3x40)

| סוג תעריף | סוג צריכה | קריאה קודמת | קריאה נוכחית | סה"כ צריכה בקוט"ש | מחיר לקוט"ש בא"ג | סה"כ לתשלום |
|--------------------------|-----------|-------------|--------------|-------------------|------------------|-------------|
| פרטי חשבון עבור תאריכים: | | | | | | |
| 777 | פסגה | 27/09/21 | 24/10/21 | 139.90 | 43.79 | 61.26 ₪ |
| 778 | גבע | 492.70 | 504.00 | 11.30 | 36.65 | 4.14 ₪ |
| 779 | שפל | 1,948.20 | 1,974.70 | 26.50 | 30.60 | 8.11 ₪ |

סה"כ לדייר:

| פסגה | גבע | שפל | סה"כ | שיא ביקוש |
|---------|--------|--------|---------|-----------|
| 139.90 | 11.30 | 26.50 | 177.70 | 2.24 |
| 61.26 ₪ | 4.14 ₪ | 8.11 ₪ | 73.51 ₪ | |

סה"כ צריכה
 סה"כ לתשלום

| | | |
|----------|----------------------------------|--------------|
| 211.60 ₪ | תשלום קבוע | |
| 6.82 ₪ | תשלום עבור גודל חיבור KVA (3x40) | |
| 291.93 ₪ | סה"כ לתשלום | לא כולל מע"מ |



26/10/21 תאריך הפקה:
 24/10/21 תאריך קריאה נוכחית:
 27/09/21 תאריך קריאה קודמת:

שם דייר: 506 פורדר בע"מ
 שם אתר: סוהו נתניה משרדים

לקוח/ה נכבד/ה, אנו מתכבדים להגיש את חישוב צריכת החשמל לתקופה 24/10/21 - 27/09/21:

506 פורדר בע"מ - 3 - 16193814(3x40)

| סוג תעריף | סוג צריכה | קריאה קודמת | קריאה נוכחית | סה"כ צריכה בקוט"ש | מחיר לקוט"ש בא"ג | סה"כ לתשלום |
|--------------------------|-----------|-------------|--------------|-------------------|------------------|-------------|
| פרטי חשבון עבור תאריכים: | | | | | | |
| 777 | פסגה | 27/09/21 | 24/10/21 | 145.70 | 43.79 | 63.80 ₪ |
| 778 | גבע | 1,103.80 | 1,142.30 | 38.50 | 36.65 | 14.11 ₪ |
| 779 | שפל | 2,988.80 | 3,066.80 | 78.00 | 30.60 | 23.87 ₪ |

סה"כ לדייר:

| פסגה | גבע | שפל | סה"כ | שיא ביקוש |
|---------|---------|---------|----------|-----------|
| 145.70 | 38.50 | 78.00 | 262.20 | 1.72 |
| ₪ 63.80 | ₪ 14.11 | ₪ 23.87 | ₪ 101.78 | |

סה"כ צריכה
 סה"כ לתשלום

| | | |
|----------|-----------------------------------|--------------|
| 211.60 ₪ | תשלום קבוע | |
| 6.82 ₪ | תשלום עבור גודל חיבור בKVA (3x40) | |
| 320.20 ₪ | סה"כ לתשלום | לא כולל מע"מ |



26/10/21 תאריך הפקה:
 24/10/21 תאריך קריאה נוכחית:
 27/09/21 תאריך קריאה קודמת:

שם דייר: 507 - פורדר בע"מ
 שם אתר: סוהו נתניה משרדים

לקוח/ה נכבד/ה, אנו מתכבדים להגיש את חישוב צריכת החשמל לתקופה 24/10/21 - 27/09/21:

507 - פורדר בע"מ - 3 - 16193815 (3x40)

| סוג תעריף | סוג צריכה | קריאה קודמת | קריאה נוכחית | סה"כ צריכה בקוט"ש | מחיר לקוט"ש בא"ג | סה"כ לתשלום |
|--------------------------|-----------|-------------|--------------|-------------------|------------------|-------------|
| פרטי חשבון עבור תאריכים: | | | | | | |
| 777 | פסגה | 27/09/21 | 24/10/21 | 527.80 | 43.79 | 231.12 ₪ |
| 778 | גבע | 2,336.00 | 2,442.60 | 106.60 | 36.65 | 39.07 ₪ |
| 779 | שפל | 6,461.30 | 6,645.00 | 183.70 | 30.60 | 56.21 ₪ |

סה"כ לדייר:

| פסגה | גבע | שפל | סה"כ | שיא ביקוש |
|----------|---------|---------|----------|-----------|
| 527.80 | 106.60 | 183.70 | 818.10 | 3.58 |
| 231.12 ₪ | 39.07 ₪ | 56.21 ₪ | 326.40 ₪ | |

סה"כ צריכה
 סה"כ לתשלום

| | | |
|----------|------------------------------------|--------------|
| 211.60 ₪ | תשלום קבוע | |
| 6.82 ₪ | תשלום עבור גודל חיבור ב-KVA (3x40) | |
| 544.82 ₪ | סה"כ לתשלום | לא כולל מע"מ |





26/10/21 תאריך הפקה:
 24/10/21 תאריך קריאה נוכחית:
 27/09/21 תאריך קריאה קודמת:

שם דייר: 508 ב.ר.ר. משרדים 2016 בע"מ
שם אתר: סוהו נתניה משרדים

לקוח/ה נכבד/ה, אנו מתכבדים להגיש את חישוב צריכת החשמל לתקופה 24/10/21 - 27/09/21:

משרד 508 ב.ר.ר. משרדים 2016 בע"מ - 4 - 16193815(3x40)

| סוג תעריף | סוג צריכה | קריאה קודמת | קריאה נוכחית | סה"כ צריכה בקוט"ש | מחיר לקוט"ש בא"ג | סה"כ לתשלום |
|-----------|-----------|-------------|--------------|-------------------|--------------------------|-------------|
| | | | 24/10/21 | 27/09/21 | פרטי חשבון עבור תאריכים: | |
| 777 | פסגה | 6,787.40 | 7,002.10 | 214.70 | 43.79 | 94.02 ₪ |
| 778 | גבע | 1,507.60 | 1,530.70 | 23.10 | 36.65 | 8.47 ₪ |
| 779 | שפל | 4,935.10 | 4,986.00 | 50.90 | 30.60 | 15.58 ₪ |

סה"כ לדייר:

| פסגה | גבע | שפל | סה"כ | שיא ביקוש |
|---------|--------|---------|----------|-----------|
| 214.70 | 23.10 | 50.90 | 288.70 | 2.36 |
| 94.02 ₪ | 8.47 ₪ | 15.58 ₪ | 118.06 ₪ | |

סה"כ צריכה
 סה"כ לתשלום

| | | |
|----------|-----------------------------------------|---------------------|
| 211.60 ₪ | תשלום קבוע | |
| 6.82 ₪ | תשלום עבור גודל חיבור KVA (3x40) | |
| 336.48 ₪ | סה"כ לתשלום | לא כולל מע"מ |



26/10/21 תאריך הפקדה:
 24/10/21 תאריך קריאה נוכחית:
 27/09/21 תאריך קריאה קודמת:

שם דייר: 509 תמיר א.ח.ד. נכסים (2003) בע"מ
שם אתר: סוהו נתניה משרדים

לקוח/ה נכבד/ה, אנו מתכבדים להגיש את חישוב צריכת החשמל לתקופה 24/10/21 - 27/09/21:

משרד 509 תמיר א.ח.ד. נכסים (2003) בע"מ - 1 - 16193817(3x40)

| סוג תעריף | סוג צריכה | קריאה קודמת | קריאה נוכחית | סה"כ צריכה בקוט"ש | מחיר לקוט"ש בא"ג | סה"כ לתשלום |
|-----------|-----------|-------------|--------------|-------------------|--------------------------|-------------|
| | | | 24/10/21 | 27/09/21 | פרטי חשבון עבור תאריכים: | |
| 777 | פסגה | 2,853.70 | 3,002.10 | 148.40 | 43.79 | 64.98 ₪ |
| 778 | גבע | 1,124.40 | 1,175.60 | 51.20 | 36.65 | 18.76 ₪ |
| 779 | שפל | 4,104.50 | 4,223.00 | 118.50 | 30.60 | 36.26 ₪ |

סה"כ לדייר:

| פסגה | גבע | שפל | סה"כ | שיא ביקוש |
|---------|---------|---------|----------|-----------|
| 148.40 | 51.20 | 118.50 | 318.10 | 1.93 |
| 64.98 ₪ | 18.76 ₪ | 36.26 ₪ | 120.01 ₪ | |

סה"כ צריכה
 סה"כ לתשלום

| | | |
|----------|-----------------------------------------|---------------------|
| 211.60 ₪ | תשלום קבוע | |
| 6.82 ₪ | תשלום עבור גודל חיבור KVA (3x40) | |
| 338.43 ₪ | סה"כ לתשלום | לא כולל מע"מ |

26/10/21 תאריך הפקדה:
 24/10/21 תאריך קריאה נוכחית:
 27/09/21 תאריך קריאה קודמת:

שם דייר: 510 פימה פק בע"מ
 שם אתר: סוהו נתניה משרדים

לקוח/ה נכבד/ה, אנו מתכבדים להגיש את חישוב צריכת החשמל לתקופה 24/10/21 - 27/09/21:

משרד 510 פימה פק בע"מ - 2 - 16193817(3x40)

| סוג תעריף | סוג צריכה | קריאה קודמת | קריאה נוכחית | סה"כ צריכה בקוט"ש | מחיר לקוט"ש בא"ג | סה"כ לתשלום |
|--------------------------|-----------|-------------|--------------|-------------------|------------------|-------------|
| פרטי חשבון עבור תאריכים: | | | | | | |
| 777 | פסגה | 27/09/21 | 24/10/21 | 225.10 | 43.79 | 98.57 ₪ |
| 778 | גבע | 1,591.10 | 1,633.00 | 41.90 | 36.65 | 15.36 ₪ |
| 779 | שפל | 8,014.60 | 8,113.70 | 99.10 | 30.60 | 30.32 ₪ |

סה"כ לדייר:

| פסגה | גבע | שפל | סה"כ | שיא ביקוש |
|---------|---------|---------|----------|-----------|
| 225.10 | 41.90 | 99.10 | 366.10 | 2.97 |
| 98.57 ₪ | 15.36 ₪ | 30.32 ₪ | 144.25 ₪ | |

סה"כ צריכה
 סה"כ לתשלום

| | | |
|----------|----------------------------------|--------------|
| 211.60 ₪ | תשלום קבוע | |
| 6.82 ₪ | תשלום עבור גודל חיבור KVA (3x40) | |
| 362.67 ₪ | סה"כ לתשלום | לא כולל מע"מ |



26/10/21 תאריך הפקה:
 24/10/21 תאריך קריאה נוכחית:
 27/09/21 תאריך קריאה קודמת:

שם דייר: 511 ד"ר איתי פניכל בע"מ
 שם אתר: סוהו נתניה משרדים

לקוח/ה נכבד/ה, אנו מתכבדים להגיש את חישוב צריכת החשמל לתקופה 24/10/21 - 27/09/21:

משרד 511 ד"ר איתי פניכל בע"מ - 3 - 16193817(3x40)

| סוג תעריף | סוג צריכה | קריאה קודמת | קריאה נוכחית | סה"כ צריכה בקוט"ש | מחיר לקוט"ש בא"ג | סה"כ לתשלום |
|--------------------------|-----------|-------------|--------------|-------------------|------------------|-------------|
| פרטי חשבון עבור תאריכים: | | | | | | |
| 777 | פסגה | 27/09/21 | 24/10/21 | 94.20 | 43.79 | 41.25 ₪ |
| 778 | גבע | 697.10 | 715.00 | 17.90 | 36.65 | 6.56 ₪ |
| 779 | שפל | 2,404.20 | 2,436.60 | 32.40 | 30.60 | 9.91 ₪ |

סה"כ לדייר:

| פסגה | גבע | שפל | סה"כ | שיא ביקוש |
|---------|--------|--------|---------|-----------|
| 94.20 | 17.90 | 32.40 | 144.50 | 2.39 |
| ₪ 41.25 | ₪ 6.56 | ₪ 9.91 | ₪ 57.72 | |

סה"כ צריכה
 סה"כ לתשלום

| | | |
|----------|-----------------------------------|--------------|
| 211.60 ₪ | תשלום קבוע | |
| 6.82 ₪ | תשלום עבור גודל חיבור בKVA (3x40) | |
| 276.14 ₪ | סה"כ לתשלום | לא כולל מע"מ |





26/10/21 תאריך הפקה:
 24/10/21 תאריך קריאה נוכחית:
 27/09/21 תאריך קריאה קודמת:

שם דייר: 512- ס.מ. לוג'יק קול בע"מ
 שם אתר: סוהו נתניה משרדים

לקוח/ה נכבד/ה, אנו מתכבדים להגיש את חישוב צריכת החשמל לתקופה 24/10/21 - 27/09/21:

512 - ס.מ. לוג'יק קול בע"מ - 4 - 16193817 (3x40)

| סוג תעריף | סוג צריכה | קריאה קודמת | קריאה נוכחית | סה"כ צריכה בקוט"ש | מחיר לקוט"ש בא"ג | סה"כ לתשלום |
|--------------------------|-----------|-------------|--------------|-------------------|------------------|-------------|
| פרטי חשבון עבור תאריכים: | | | | | | |
| 777 | פסגה | 27/09/21 | 24/10/21 | 415.40 | 43.79 | 181.90 ₪ |
| 778 | גבע | 1,796.40 | 1,919.90 | 123.50 | 36.65 | 45.26 ₪ |
| 779 | שפל | 3,355.20 | 3,514.00 | 158.80 | 30.60 | 48.59 ₪ |

סה"כ לדייר:

| פסגה | גבע | שפל | סה"כ | שיא ביקוש |
|----------|---------|---------|----------|-----------|
| 415.40 | 123.50 | 158.80 | 697.70 | 3.08 |
| 181.90 ₪ | 45.26 ₪ | 48.59 ₪ | 275.76 ₪ | |

סה"כ צריכה
 סה"כ לתשלום

| | | |
|----------|-----------------------------------|--------------|
| 211.60 ₪ | תשלום קבוע | |
| 6.82 ₪ | תשלום עבור גודל חיבור בKVA (3x40) | |
| 494.18 ₪ | סה"כ לתשלום | לא כולל מע"מ |

התפלגות חיוב בש"ח לפי תע"ז

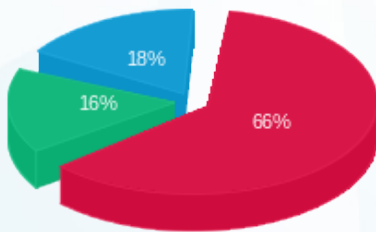

פסגה (181.90 ₪) 66%
 גבע (45.26 ₪) 16%
 שפל (48.59 ₪) 18%

הסטוריית צריכה בקוט"ש

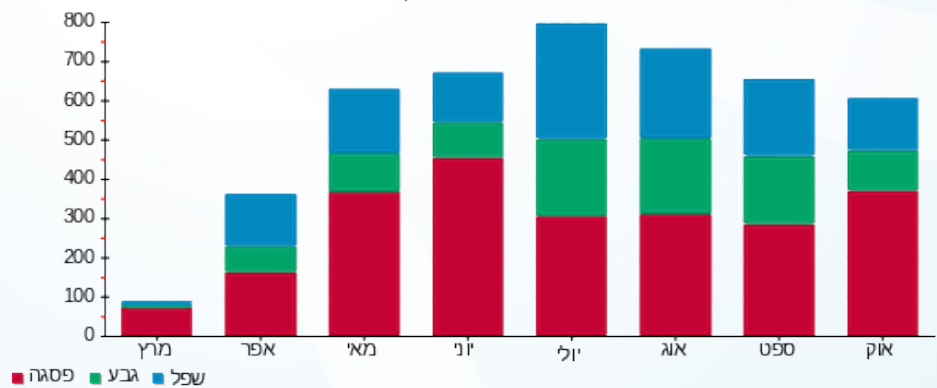

פסגה גבע שפל





26/10/21 תאריך הפקה:
 24/10/21 תאריך קריאה נוכחית:
 27/09/21 תאריך קריאה קודמת:

שם דייר: 513 גלזר
 שם אתר: סוהו נתניה משרדים

לקוח/ה נכבד/ה, אנו מתכבדים להגיש את חישוב צריכת החשמל לתקופה 24/10/21 - 27/09/21:

513 גלזר - 1 - 16193808 (3x20.8)

| סוג תעריף | סוג צריכה | קריאה קודמת | קריאה נוכחית | סה"כ צריכה בקוט"ש | מחיר לקוט"ש בא"ג | סה"כ לתשלום |
|--------------------------|-----------|-------------|--------------|-------------------|------------------|-------------|
| פרטי חשבון עבור תאריכים: | | | | | | |
| 777 | פסגה | 27/09/21 | 24/10/21 | 51.43 | 43.79 | 22.52 ₪ |
| 778 | גבע | 368.47 | 375.75 | 7.28 | 36.65 | 2.67 ₪ |
| 779 | שפל | 1,073.90 | 1,091.53 | 17.63 | 30.60 | 5.39 ₪ |

סה"כ לדיר:

| פסגה | גבע | שפל | סה"כ | שיא ביקוש |
|---------|--------|--------|---------|-----------|
| 51.43 | 7.28 | 17.63 | 76.34 | 1.06 |
| 22.52 ₪ | 2.67 ₪ | 5.39 ₪ | 30.58 ₪ | |

סה"כ צריכה
 סה"כ לתשלום

| | | |
|----------|-------------------------------------|--------------|
| 110.00 ₪ | תשלום קבוע | |
| 6.82 ₪ | תשלום עבור גודל חיבור בKVA (3x20.8) | |
| 147.40 ₪ | סה"כ לתשלום | לא כולל מע"מ |

התפלגות חיוב בש"ח לפי תעו"ז

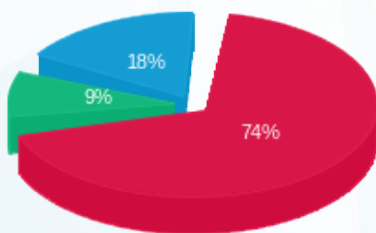

■ פסגה (22.52 ₪)
 ■ גבע (2.67 ₪)
 ■ שפל (5.39 ₪)

הסטוריית צריכה בקוט"ש



26/10/21 תאריך הפקדה:
 24/10/21 תאריך קריאה נוכחית:
 27/09/21 תאריך קריאה קודמת:

שם דייר: 513 מדיפו אספקה רפואית בע"מ
שם אתר: סוהו נתניה משרדים

לקוח/ה נכבד/ה, אנו מתכבדים להגיש את חישוב צריכת החשמל לתקופה 24/10/21 - 27/09/21:

משרד 513 מדיפו אספקה רפואית בע"מ - 1 - 16193808(3x19.2)

| סוג תעריף | סוג צריכה | קריאה קודמת | קריאה נוכחית | סה"כ צריכה בקוט"ש | מחיר לקוט"ש בא"ג | סה"כ לתשלום |
|-----------|-----------|-------------|--------------|-------------------|--------------------------|-------------|
| | | | 24/10/21 | 27/09/21 | פרטי חשבון עבור תאריכים: | |
| 777 | פסגה | 1,278.62 | 1,326.10 | 47.47 | 43.79 | 20.79 ₪ |
| 778 | גבע | 340.13 | 346.85 | 6.72 | 36.65 | 2.46 ₪ |
| 779 | שפל | 991.30 | 1,007.57 | 16.27 | 30.60 | 4.98 ₪ |

סה"כ לדייר:

| פסגה | גבע | שפל | סה"כ | שיא ביקוש |
|---------|--------|--------|---------|-----------|
| 47.47 | 6.72 | 16.27 | 70.46 | 1.06 |
| 20.79 ₪ | 2.46 ₪ | 4.98 ₪ | 28.23 ₪ | |

סה"כ צריכה
 סה"כ לתשלום

| | | |
|----------|-------------------------------------------|---------------------|
| 101.60 ₪ | תשלום קבוע | |
| 6.82 ₪ | תשלום עבור גודל חיבור KVA (3x19.2) | |
| 136.65 ₪ | סה"כ לתשלום | לא כולל מע"מ |

26/10/21 תאריך הפקה:
 24/10/21 תאריך קריאה נוכחית:
 27/09/21 תאריך קריאה קודמת:

שם דייר: 514 קוסמוס נדלן
 שם אתר: סוהו נתניה משרדים

לקוח/ה נכבד/ה, אנו מתכבדים להגיש את חישוב צריכת החשמל לתקופה 24/10/21 - 27/09/21:

משרד 514 קוסמוס נדלן - 2 - (3x40)16193808

| סוג תעריף | סוג צריכה | קריאה קודמת | קריאה נוכחית | סה"כ צריכה בקוט"ש | מחיר לקוט"ש בא"ג | סה"כ לתשלום |
|--------------------------|-----------|-------------|--------------|-------------------|------------------|-------------|
| פרטי חשבון עבור תאריכים: | | | | | | |
| 777 | פסגה | 27/09/21 | 24/10/21 | 305.30 | 43.79 | 133.69 ₪ |
| 778 | גבע | 1,809.10 | 1,866.20 | 57.10 | 36.65 | 20.93 ₪ |
| 779 | שפל | 3,621.00 | 3,717.60 | 96.60 | 30.60 | 29.56 ₪ |

סה"כ לדייר:

| פסגה | גבע | שפל | סה"כ | שיא ביקוש |
|----------|---------|---------|----------|-----------|
| 305.30 | 57.10 | 96.60 | 459.00 | 2.31 |
| 133.69 ₪ | 20.93 ₪ | 29.56 ₪ | 184.18 ₪ | |

סה"כ צריכה
 סה"כ לתשלום

| | | |
|----------|-----------------------------------|--------------|
| 211.60 ₪ | תשלום קבוע | |
| 6.82 ₪ | תשלום עבור גודל חיבור בKVA (3x40) | |
| 402.60 ₪ | סה"כ לתשלום | לא כולל מע"מ |

26/10/21 תאריך הפקדה:
 24/10/21 תאריך קריאה נוכחית:
 27/09/21 תאריך קריאה קודמת:

שם דייר: 515-516 לאופיסינה בע"מ
 שם אתר: סוהו נתניה משרדים

לקוח/ה נכבד/ה, אנו מתכבדים להגיש את חישוב צריכת החשמל לתקופה 24/10/21 - 27/09/21:

משרד 515-516 לאופיסינה - 3 - (3x40)16193808

| סוג תעריף | סוג צריכה | קריאה קודמת | קריאה נוכחית | סה"כ צריכה בקוט"ש | מחיר לקוט"ש בא"ג | סה"כ לתשלום |
|-----------|-----------|-------------|--------------|-------------------|--------------------------|-------------|
| | | | 24/10/21 | 27/09/21 | פרטי חשבון עבור תאריכים: | |
| 777 | פסגה | 22,015.20 | 22,749.00 | 733.80 | 43.79 | 321.33 ₪ |
| 778 | גבע | 5,721.40 | 5,846.60 | 125.20 | 36.65 | 45.89 ₪ |
| 779 | שפל | 13,878.20 | 14,035.70 | 157.50 | 30.60 | 48.20 ₪ |

סה"כ לדייר:

| פסגה | גבע | שפל | סה"כ | שיא ביקוש |
|----------|---------|---------|----------|-----------|
| 733.80 | 125.20 | 157.50 | 1,016.50 | 5.38 |
| 321.33 ₪ | 45.89 ₪ | 48.20 ₪ | 415.41 ₪ | |

סה"כ צריכה
 סה"כ לתשלום

| | | |
|----------|----------------------------------|--------------|
| 211.60 ₪ | תשלום קבוע | |
| 6.82 ₪ | תשלום עבור גודל חיבור KVA (3x40) | |
| 633.83 ₪ | סה"כ לתשלום | לא כולל מע"מ |



26/10/21 תאריך הפקדה:
 24/10/21 תאריך קריאה נוכחית:
 27/09/21 תאריך קריאה קודמת:

שם דייר: 517 יורם רוזנצוויג חברה לביטוח (2010) בע"מ
שם אתר: סוהו נתניה משרדים

לקוח/ה נכבד/ה, אנו מתכבדים להגיש את חישוב צריכת החשמל לתקופה 24/10/21 - 27/09/21:

משרד 517 יורם רוזנצוויג חברה לביטוח (2010) בע"מ - 1 - 16193809(3x40)

| סוג תעריף | סוג צריכה | קריאה קודמת | קריאה נוכחית | סה"כ צריכה בקוט"ש | מחיר לקוט"ש בא"ג | סה"כ לתשלום |
|-----------|-----------|-------------|--------------|-------------------|--------------------------|-------------|
| | | | 27/09/21 | 24/10/21 | פרטי חשבון עבור תאריכים: | |
| 777 | פסגה | 7,267.90 | 7,565.00 | 297.10 | 43.79 | 130.10 ₪ |
| 778 | גבע | 1,773.30 | 1,829.80 | 56.50 | 36.65 | 20.71 ₪ |
| 779 | שפל | 8,647.20 | 8,778.90 | 131.70 | 30.60 | 40.30 ₪ |

סה"כ לדייר:

| פסגה | גבע | שפל | סה"כ | שיא ביקוש |
|----------|---------|---------|----------|-----------|
| 297.10 | 56.50 | 131.70 | 485.30 | 2.52 |
| 130.10 ₪ | 20.71 ₪ | 40.30 ₪ | 191.11 ₪ | |

סה"כ צריכה
 סה"כ לתשלום

| | | |
|----------|-----------------------------------------|---------------------|
| 211.60 ₪ | תשלום קבוע | |
| 6.82 ₪ | תשלום עבור גודל חיבור KVA (3x40) | |
| 409.53 ₪ | סה"כ לתשלום | לא כולל מע"מ |



26/10/21 תאריך הפקה:
 24/10/21 תאריך קריאה נוכחית:
 27/09/21 תאריך קריאה קודמת:

שם דייר: 518 אקסיומה בע"מ
 שם אתר: סוהו נתניה משרדים

לקוח/ה נכבד/ה, אנו מתכבדים להגיש את חישוב צריכת החשמל לתקופה 24/10/21 - 27/09/21:

משרד 518 אקסיומה בע"מ - 2 - (3x40)16193809

| סוג תעריף | סוג צריכה | קריאה קודמת | קריאה נוכחית | סה"כ צריכה בקוט"ש | מחיר לקוט"ש בא"ג | סה"כ לתשלום |
|--------------------------|-----------|-------------|--------------|-------------------|------------------|-------------|
| פרטי חשבון עבור תאריכים: | | | | | | |
| 777 | פסגה | 27/09/21 | 24/10/21 | 593.50 | 43.79 | 259.89 ₪ |
| 778 | גבע | 3,719.70 | 3,811.40 | 91.70 | 36.65 | 33.61 ₪ |
| 779 | שפל | 14,293.80 | 14,487.60 | 193.80 | 30.60 | 59.30 ₪ |

סה"כ לדייר:

| פסגה | גבע | שפל | סה"כ | שיא ביקוש |
|----------|---------|---------|----------|-----------|
| 593.50 | 91.70 | 193.80 | 879.00 | 4.25 |
| 259.89 ₪ | 33.61 ₪ | 59.30 ₪ | 352.80 ₪ | |

סה"כ צריכה
 סה"כ לתשלום

| | | |
|----------|------------------------------------|--------------|
| 211.60 ₪ | תשלום קבוע | |
| 6.82 ₪ | תשלום עבור גודל חיבור ב-KVA (3x40) | |
| 571.22 ₪ | סה"כ לתשלום | לא כולל מע"מ |



26/10/21 תאריך הפקה:
 24/10/21 תאריך קריאה נוכחית:
 27/09/21 תאריך קריאה קודמת:

שם דייר: 519 אקסיומה
 שם אתר: סוהו נתניה משרדים

לקוח/ה נכבד/ה, אנו מתכבדים להגיש את חישוב צריכת החשמל לתקופה 24/10/21 - 27/09/21:

519 אקסיומה - 3 - 16193809(3x40)

| סה"כ לתשלום | מחיר לקוט"ש בא"ג | סה"כ צריכה בקוט"ש | קריאה נוכחית | קריאה קודמת | סוג צריכה | סוג תעריף |
|-------------|------------------|-------------------|--------------|-------------|--------------------------|-----------|
| | | | 24/10/21 | 27/09/21 | פרטי חשבון עבור תאריכים: | |
| 123.27 ₪ | 43.79 | 281.50 | 7,104.50 | 6,823.00 | פסגה | 777 |
| 16.46 ₪ | 36.65 | 44.90 | 2,227.10 | 2,182.20 | גבע | 778 |
| 29.74 ₪ | 30.60 | 97.20 | 6,066.80 | 5,969.60 | שפל | 779 |

סה"כ לדייר:

| שיא ביקוש | סה"כ | שפל | גבע | פסגה |
|-----------|----------|---------|---------|----------|
| 2.70 | 423.60 | 97.20 | 44.90 | 281.50 |
| | 169.47 ₪ | 29.74 ₪ | 16.46 ₪ | 123.27 ₪ |

סה"כ צריכה
 סה"כ לתשלום

| | | |
|----------|------------------------------------------|---------------------|
| 211.60 ₪ | תשלום קבוע | |
| 6.82 ₪ | תשלום עבור גודל חיבור בKVA (3x40) | |
| 387.89 ₪ | סה"כ לתשלום | לא כולל מע"מ |

התפלגות חיוב בש"ח לפי תעו"ז

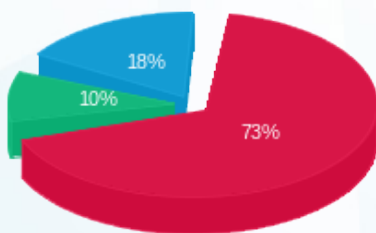

פסגה (123.27 ₪) ■
 גבע (16.46 ₪) ■
 שפל (29.74 ₪) ■

הסטוריית צריכה בקוט"ש

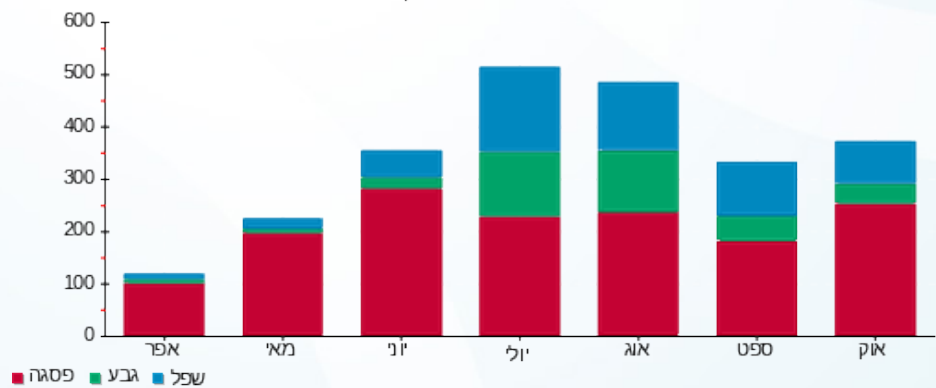



26/10/21 תאריך הפקדה:
 24/10/21 תאריך קריאה נוכחית:
 27/09/21 תאריך קריאה קודמת:

שם דייר: 520 הום סימיקארד בע"מ
 שם אתר: סוהו נתניה משרדים

לקוח/ה נכבד/ה, אנו מתכבדים להגיש את חישוב צריכת החשמל לתקופה 27/09/21 - 24/10/21:

משרד 520 הום סימיקארד בע"מ - 2 - 16193815(3x40)

| סוג תעריף | סוג צריכה | קריאה קודמת | קריאה נוכחית | סה"כ צריכה בקוט"ש | מחיר לקוט"ש בא"ג | סה"כ לתשלום |
|--------------------------|-----------|-------------|--------------|-------------------|------------------|-------------|
| פרטי חשבון עבור תאריכים: | | | | | | |
| 777 | פסגה | 27/09/21 | 24/10/21 | 541.90 | 43.79 | 237.30 ₪ |
| 778 | גבע | 4,462.60 | 4,569.50 | 106.90 | 36.65 | 39.18 ₪ |
| 779 | שפל | 12,960.80 | 13,185.10 | 224.30 | 30.60 | 68.64 ₪ |

סה"כ לדייר:

| פסגה | גבע | שפל | סה"כ | שיא ביקוש |
|----------|---------|---------|----------|-----------|
| 541.90 | 106.90 | 224.30 | 873.10 | 4.73 |
| 237.30 ₪ | 39.18 ₪ | 68.64 ₪ | 345.11 ₪ | |

סה"כ צריכה
 סה"כ לתשלום

| | | |
|----------|------------------------------------|--------------|
| 211.60 ₪ | תשלום קבוע | |
| 6.82 ₪ | תשלום עבור גודל חיבור ב-KVA (3x40) | |
| 563.53 ₪ | סה"כ לתשלום | לא כולל מע"מ |



26/10/21 תאריך הפקדה:
 24/10/21 תאריך קריאה נוכחית:
 27/09/21 תאריך קריאה קודמת:

שם דייר: 601-סטבה תרופות
 שם אתר: סוהו נתניה משרדים

לקוח/ה נכבד/ה, אנו מתכבדים להגיש את חישוב צריכת החשמל לתקופה 24/10/21 - 27/09/21:

משרד 601 - סטבה תרופות - 1 - 16092195(3x40)

| סוג תעריף | סוג צריכה | קריאה קודמת | קריאה נוכחית | סה"כ צריכה בקוט"ש | מחיר לקוט"ש בא"ג | סה"כ לתשלום |
|--------------------------|-----------|-------------|--------------|-------------------|------------------|-------------|
| פרטי חשבון עבור תאריכים: | | | | | | |
| 777 | פסגה | 27/09/21 | 24/10/21 | 210.10 | 43.79 | 92.00 ₪ |
| 778 | גבע | 409.20 | 433.20 | 24.00 | 36.65 | 8.80 ₪ |
| 779 | שפל | 1,178.30 | 1,231.30 | 53.00 | 30.60 | 16.22 ₪ |

סה"כ לדייר:

| פסגה | גבע | שפל | סה"כ | שיא ביקוש |
|---------|--------|---------|----------|-----------|
| 210.10 | 24.00 | 53.00 | 287.10 | 3.56 |
| 92.00 ₪ | 8.80 ₪ | 16.22 ₪ | 117.02 ₪ | |

סה"כ צריכה
 סה"כ לתשלום

| | | |
|----------|------------------------------------|--------------|
| 211.60 ₪ | תשלום קבוע | |
| 6.82 ₪ | תשלום עבור גודל חיבור ב-KVA (3x40) | |
| 335.43 ₪ | סה"כ לתשלום | לא כולל מע"מ |

26/10/21 תאריך הפקה:
 24/10/21 תאריך קריאה נוכחית:
 27/09/21 תאריך קריאה קודמת:

שם דייר: 602 - פרופיט און ליין בע"מ
 שם אתר: סוהו נתניה משרדים

לקוח/ה נכבד/ה, אנו מתכבדים להגיש את חישוב צריכת החשמל לתקופה 24/10/21 - 27/09/21:

משרד 602 - פרופיט און ליין בע"מ - 2 - 16092195(3x40)

| סוג תעריף | סוג צריכה | קריאה קודמת | קריאה נוכחית | סה"כ צריכה בקוט"ש | מחיר לקוט"ש בא"ג | סה"כ לתשלום |
|--------------------------|-----------|-------------|--------------|-------------------|------------------|-------------|
| פרטי חשבון עבור תאריכים: | | | | | | |
| 777 | פסגה | 27/09/21 | 24/10/21 | 76.80 | 43.79 | 33.63 ₪ |
| 778 | גבע | 971.70 | 1,004.80 | 33.10 | 36.65 | 12.13 ₪ |
| 779 | שפל | 1,503.50 | 1,539.20 | 35.70 | 30.60 | 10.92 ₪ |

סה"כ לדייר:

| פסגה | גבע | שפל | סה"כ | שיא ביקוש |
|---------|---------|---------|---------|-----------|
| 76.80 | 33.10 | 35.70 | 145.60 | 1.98 |
| 33.63 ₪ | 12.13 ₪ | 10.92 ₪ | 56.69 ₪ | |

סה"כ צריכה
 סה"כ לתשלום

| | | |
|----------|----------------------------------|--------------|
| 211.60 ₪ | תשלום קבוע | |
| 6.82 ₪ | תשלום עבור גודל חיבור KVA (3x40) | |
| 275.10 ₪ | סה"כ לתשלום | לא כולל מע"מ |

26/10/21 תאריך הפקה:
 24/10/21 תאריך קריאה נוכחית:
 27/09/21 תאריך קריאה קודמת:

שם דייר: 603 סמארטגן בע"מ
 שם אתר: סוהו נתניה משרדים

לקוח/ה נכבד/ה, אנו מתכבדים להגיש את חישוב צריכת החשמל לתקופה 24/10/21 - 27/09/21:

משרד 603 - סמארטגן בע"מ - 3 - 16092195 (3x40)

| סוג תעריף | סוג צריכה | קריאה קודמת | קריאה נוכחית | סה"כ צריכה בקוט"ש | מחיר לקוט"ש בא"ג | סה"כ לתשלום |
|--------------------------|-----------|-------------|--------------|-------------------|------------------|-------------|
| פרטי חשבון עבור תאריכים: | | | | | | |
| 777 | פסגה | 27/09/21 | 24/10/21 | 189.10 | 43.79 | 82.81 ₪ |
| 778 | גבע | 777.70 | 792.60 | 14.90 | 36.65 | 5.46 ₪ |
| 779 | שפל | 2,400.20 | 2,436.50 | 36.30 | 30.60 | 11.11 ₪ |

סה"כ לדייר:

| פסגה | גבע | שפל | סה"כ | שיא ביקוש |
|---------|--------|---------|---------|-----------|
| 189.10 | 14.90 | 36.30 | 240.30 | 2.30 |
| 82.81 ₪ | 5.46 ₪ | 11.11 ₪ | 99.38 ₪ | |

סה"כ צריכה
 סה"כ לתשלום

| | | |
|----------|------------------------------------|--------------|
| 211.60 ₪ | תשלום קבוע | |
| 6.82 ₪ | תשלום עבור גודל חיבור ב KVA (3x40) | |
| 317.79 ₪ | סה"כ לתשלום | לא כולל מע"מ |

26/10/21 תאריך הפקה:
 24/10/21 תאריך קריאה נוכחית:
 27/09/21 תאריך קריאה קודמת:

שם דייר: 604 איזי גלובל
 שם אתר: סוהו נתניה משרדים

לקוח/ה נכבד/ה, אנו מתכבדים להגיש את חישוב צריכת החשמל לתקופה 24/10/21 - 27/09/21:

מ - משרד 604 - איזי גלובל - 1 - 18040221(3x40)

| סוג תעריף | סוג צריכה | קריאה קודמת | קריאה נוכחית | סה"כ צריכה בקוט"ש | מחיר לקוט"ש בא"ג | סה"כ לתשלום |
|-----------|-----------|-------------|--------------|-------------------|--------------------------|-------------|
| | | | 24/10/21 | 27/09/21 | פרטי חשבון עבור תאריכים: | |
| 777 | פסגה | 4,440.80 | 4,729.20 | 288.40 | 43.79 | 126.29 ₪ |
| 778 | גבע | 681.80 | 705.70 | 23.90 | 36.65 | 8.76 ₪ |
| 779 | שפל | 2,370.10 | 2,427.10 | 57.00 | 30.60 | 17.44 ₪ |

סה"כ לדייר:

| פסגה | גבע | שפל | סה"כ | שיא ביקוש |
|----------|--------|---------|----------|-----------|
| 288.40 | 23.90 | 57.00 | 369.30 | 3.64 |
| 126.29 ₪ | 8.76 ₪ | 17.44 ₪ | 152.49 ₪ | |

סה"כ צריכה
 סה"כ לתשלום

| | | |
|----------|-----------------------------------|--------------|
| 211.60 ₪ | תשלום קבוע | |
| 6.82 ₪ | תשלום עבור גודל חיבור בKVA (3x40) | |
| 370.91 ₪ | סה"כ לתשלום | לא כולל מע"מ |



26/10/21 תאריך הפקה:
 24/10/21 תאריך קריאה נוכחית:
 27/09/21 תאריך קריאה קודמת:

שם דייר: 605 אברהם חימי
 שם אתר: סוהו נתניה משרדים

לקוח/ה נכבד/ה, אנו מתכבדים להגיש את חישוב צריכת החשמל לתקופה 24/10/21 - 27/09/21:

מ - משרד 605 - אברהם חימי - 4 - 16193810 (3x40)

| סוג תעריף | סוג צריכה | קריאה קודמת | קריאה נוכחית | סה"כ צריכה בקוט"ש | מחיר לקוט"ש בא"ג | סה"כ לתשלום |
|--------------------------|-----------|-------------|--------------|-------------------|------------------|-------------|
| פרטי חשבון עבור תאריכים: | | | | | | |
| 777 | פסגה | 27/09/21 | 24/10/21 | 407.40 | 43.79 | 178.40 ₪ |
| 778 | גבע | 1,677.30 | 1,729.60 | 52.30 | 36.65 | 19.17 ₪ |
| 779 | שפל | 3,107.50 | 3,151.20 | 43.70 | 30.60 | 13.37 ₪ |

סה"כ לדייר:

| פסגה | גבע | שפל | סה"כ | שיא ביקוש |
|----------|---------|---------|----------|-----------|
| 407.40 | 52.30 | 43.70 | 503.40 | 2.81 |
| 178.40 ₪ | 19.17 ₪ | 13.37 ₪ | 210.94 ₪ | |

סה"כ צריכה
 סה"כ לתשלום

| | | |
|----------|------------------------------------|--------------|
| 211.60 ₪ | תשלום קבוע | |
| 6.82 ₪ | תשלום עבור גודל חיבור ב-KVA (3x40) | |
| 429.36 ₪ | סה"כ לתשלום | לא כולל מע"מ |



26/10/21 תאריך הפקדה:
 24/10/21 תאריך קריאה נוכחית:
 27/09/21 תאריך קריאה קודמת:

שם דייר: 606 סיגל יוריסטה עצמון חברת עורכי דין
שם אתר: סוהו נתניה משרדים

לקוח/ה נכבד/ה, אנו מתכבדים להגיש את חישוב צריכת החשמל לתקופה 27/09/21 - 24/10/21:

משרד 606 סיגל יוריסטה עצמון חברת עורכי דין - 2 - 18040221(3x40)

| סוג תעריף | סוג צריכה | קריאה קודמת | קריאה נוכחית | סה"כ צריכה בקוט"ש | מחיר לקוט"ש בא"ג | סה"כ לתשלום |
|--------------------------|-----------|-------------|--------------|-------------------|------------------|-------------|
| פרטי חשבון עבור תאריכים: | | | | | | |
| 777 | פסגה | 27/09/21 | 24/10/21 | 241.70 | 43.79 | 105.84 ₪ |
| 778 | גבע | 1,420.60 | 1,456.40 | 35.80 | 36.65 | 13.12 ₪ |
| 779 | שפל | 3,092.20 | 3,132.20 | 40.00 | 30.60 | 12.24 ₪ |

סה"כ לדייר:

| פסגה | גבע | שפל | סה"כ | שיא ביקוש |
|----------|---------|---------|----------|-----------|
| 241.70 | 35.80 | 40.00 | 317.50 | 2.44 |
| 105.84 ₪ | 13.12 ₪ | 12.24 ₪ | 131.20 ₪ | |

סה"כ צריכה
 סה"כ לתשלום

| | | |
|----------|-----------------------------------------|---------------------|
| 211.60 ₪ | תשלום קבוע | |
| 6.82 ₪ | תשלום עבור גודל חיבור KVA (3x40) | |
| 349.62 ₪ | סה"כ לתשלום | לא כולל מע"מ |

26/10/21 תאריך הפקה:
 24/10/21 תאריך קריאה נוכחית:
 27/09/21 תאריך קריאה קודמת:

שם דייר: 607 סמארטגן בע"מ
 שם אתר: סוהו נתניה משרדים

לקוח/ה נכבד/ה, אנו מתכבדים להגיש את חישוב צריכת החשמל לתקופה 24/10/21 - 27/09/21:

משרד 607 סמארטגן בע"מ - 3 - 18040221(3x40)

| סוג תעריף | סוג צריכה | קריאה קודמת | קריאה נוכחית | סה"כ צריכה בקוט"ש | מחיר לקוט"ש בא"ג | סה"כ לתשלום |
|--------------------------|-----------|-------------|--------------|-------------------|------------------|-------------|
| פרטי חשבון עבור תאריכים: | | | | | | |
| 777 | פסגה | 27/09/21 | 24/10/21 | 377.30 | 43.79 | 165.22 ₪ |
| 778 | גבע | 1,909.30 | 1,950.20 | 40.90 | 36.65 | 14.99 ₪ |
| 779 | שפל | 4,557.50 | 4,625.30 | 67.80 | 30.60 | 20.75 ₪ |

סה"כ לדייר:

| פסגה | גבע | שפל | סה"כ | שיא ביקוש |
|----------|---------|---------|----------|-----------|
| 377.30 | 40.90 | 67.80 | 486.00 | 3.87 |
| 165.22 ₪ | 14.99 ₪ | 20.75 ₪ | 200.96 ₪ | |

סה"כ צריכה
 סה"כ לתשלום

| | | |
|----------|-----------------------------------|--------------|
| 211.60 ₪ | תשלום קבוע | |
| 6.82 ₪ | תשלום עבור גודל חיבור בKVA (3x40) | |
| 419.37 ₪ | סה"כ לתשלום | לא כולל מע"מ |



26/10/21 תאריך הפקדה:
 24/10/21 תאריך קריאה נוכחית:
 27/09/21 תאריך קריאה קודמת:

שם דייר: 608 ד"ר עובדיה ברוך
שם אתר: סוהו נתניה משרדים

לקוח/ה נכבד/ה, אנו מתכבדים להגיש את חישוב צריכת החשמל לתקופה 24/10/21 - 27/09/21:

608 ד"ר עובדיה ברוך - 4 - 18040221(3x40)

| סוג תעריף | סוג צריכה | קריאה קודמת | קריאה נוכחית | סה"כ צריכה בקוט"ש | מחיר לקוט"ש בא"ג | סה"כ לתשלום |
|--------------------------|-----------|-------------|--------------|-------------------|------------------|-------------|
| פרטי חשבון עבור תאריכים: | | | | | | |
| 777 | פסגה | 27/09/21 | 24/10/21 | 272.10 | 43.79 | 119.15 ₪ |
| 778 | גבע | 810.80 | 814.10 | 3.30 | 36.65 | 1.21 ₪ |
| 779 | שפל | 2,569.50 | 2,577.00 | 7.50 | 30.60 | 2.30 ₪ |

סה"כ לדייר:

| פסגה | גבע | שפל | סה"כ | שיא ביקוש |
|----------|--------|--------|----------|-----------|
| 272.10 | 3.30 | 7.50 | 282.90 | 2.44 |
| 119.15 ₪ | 1.21 ₪ | 2.30 ₪ | 122.66 ₪ | |

סה"כ צריכה
סה"כ לתשלום

| | | |
|----------|-----------------------------------------|---------------------|
| 211.60 ₪ | תשלום קבוע | |
| 6.82 ₪ | תשלום עבור גודל חיבור KVA (3x40) | |
| 341.07 ₪ | סה"כ לתשלום | לא כולל מע"מ |





26/10/21 תאריך הפקדה:
 24/10/21 תאריך קריאה נוכחית:
 27/09/21 תאריך קריאה קודמת:

שם דייר: 609 מיכאל מ.גבור, עו"ד - חברת
 שם אתר: סוהו נתניה משרדים

לקוח/ה נכבד/ה, אנו מתכבדים להגיש את חישוב צריכת החשמל לתקופה 24/10/21 - 27/09/21:

משרד 609 מיכאל מ.גבור, עו"ד - חברת - 1 - 16193812(3x40)

| סוג תעריף | סוג צריכה | קריאה קודמת | קריאה נוכחית | סה"כ צריכה בקוט"ש | מחיר לקוט"ש בא"ג | סה"כ לתשלום |
|-----------|-----------|-------------|--------------|-------------------|--------------------------|-------------|
| | | | 24/10/21 | 27/09/21 | פרטי חשבון עבור תאריכים: | |
| 777 | פסגה | 16,326.80 | 17,001.40 | 674.60 | 43.79 | 295.41 ₪ |
| 778 | גבע | 3,723.80 | 3,812.80 | 89.00 | 36.65 | 32.62 ₪ |
| 779 | שפל | 8,448.00 | 8,544.50 | 96.50 | 30.60 | 29.53 ₪ |

סה"כ לדייר:

| פסגה | גבע | שפל | סה"כ | שיא ביקוש |
|----------|---------|---------|----------|-----------|
| 674.60 | 89.00 | 96.50 | 860.10 | 5.20 |
| 295.41 ₪ | 32.62 ₪ | 29.53 ₪ | 357.55 ₪ | |

סה"כ צריכה
 סה"כ לתשלום

| | | |
|----------|-----------------------------------|--------------|
| 211.60 ₪ | תשלום קבוע | |
| 6.82 ₪ | תשלום עבור גודל חיבור בKVA (3x40) | |
| 575.97 ₪ | סה"כ לתשלום | לא כולל מע"מ |





26/10/21 תאריך הפקה:
 24/10/21 תאריך קריאה נוכחית:
 27/09/21 תאריך קריאה קודמת:

שם דייר: 610 איוונט אקט בע"מ
 שם אתר: סוהו נתניה משרדים

לקוח/ה נכבד/ה, אנו מתכבדים להגיש את חישוב צריכת החשמל לתקופה 27/09/21 - 24/10/21:

משרד 610 - איוונט אקט בע"מ - 2 - 16193812(3x40)

| סוג תעריף | סוג צריכה | קריאה קודמת | קריאה נוכחית | סה"כ צריכה בקוט"ש | מחיר לקוט"ש בא"ג | סה"כ לתשלום |
|--------------------------|-----------|-------------|--------------|-------------------|------------------|-------------|
| פרטי חשבון עבור תאריכים: | | | | | | |
| 777 | פסגה | 27/09/21 | 24/10/21 | 406.55 | 43.79 | 178.03 ₪ |
| 778 | גבע | 1,093.15 | 1,174.45 | 81.30 | 36.65 | 29.80 ₪ |
| 779 | שפל | 2,236.10 | 2,402.35 | 166.25 | 30.60 | 50.87 ₪ |

סה"כ לדייר:

| פסגה | גבע | שפל | סה"כ | שיא ביקוש |
|----------|---------|---------|----------|-----------|
| 406.55 | 81.30 | 166.25 | 654.10 | 2.86 |
| 178.03 ₪ | 29.80 ₪ | 50.87 ₪ | 258.70 ₪ | |

סה"כ צריכה
 סה"כ לתשלום

| | | |
|----------|------------------------------------|--------------|
| 211.60 ₪ | תשלום קבוע | |
| 6.82 ₪ | תשלום עבור גודל חיבור ב-KVA (3x40) | |
| 477.11 ₪ | סה"כ לתשלום | לא כולל מע"מ |



26/10/21 תאריך הפקה:
 24/10/21 תאריך קריאה נוכחית:
 27/09/21 תאריך קריאה קודמת:

שם דייר: 611 אופק - חדד חברת עורכי דין
 שם אתר: סוהו נתניה משרדים

לקוח/ה נכבד/ה, אנו מתכבדים להגיש את חישוב צריכת החשמל לתקופה 24/10/21 - 27/09/21:

משרד 611 - אופק - חדד חברת עורכי דין - 3 - 16193812(3x40)

| סוג תעריף | סוג צריכה | קריאה קודמת | קריאה נוכחית | סה"כ צריכה בקוט"ש | מחיר לקוט"ש בא"ג | סה"כ לתשלום |
|--------------------------|-----------|-------------|--------------|-------------------|------------------|-------------|
| פרטי חשבון עבור תאריכים: | | | | | | |
| 777 | פסגה | 27/09/21 | 24/10/21 | 198.60 | 43.79 | 86.97 ₪ |
| 778 | גבע | 820.40 | 840.80 | 20.40 | 36.65 | 7.48 ₪ |
| 779 | שפל | 2,599.60 | 2,635.00 | 35.40 | 30.60 | 10.83 ₪ |

סה"כ לדייר:

| פסגה | גבע | שפל | סה"כ | שיא ביקוש |
|---------|--------|---------|----------|-----------|
| 198.60 | 20.40 | 35.40 | 254.40 | 1.97 |
| 86.97 ₪ | 7.48 ₪ | 10.83 ₪ | 105.28 ₪ | |

סה"כ צריכה
 סה"כ לתשלום

| | | |
|----------|-----------------------------------|--------------|
| 211.60 ₪ | תשלום קבוע | |
| 6.82 ₪ | תשלום עבור גודל חיבור בKVA (3x40) | |
| 323.69 ₪ | סה"כ לתשלום | לא כולל מע"מ |

26/10/21 תאריך הפקדה:
 24/10/21 תאריך קריאה נוכחית:
 27/09/21 תאריך קריאה קודמת:

שם דייר: 612 יעקב ש. ביצוע וניהול
 שם אתר: סוהו נתניה משרדים

לקוח/ה נכבד/ה, אנו מתכבדים להגיש את חישוב צריכת החשמל לתקופה 24/10/21 - 27/09/21:

משרד 612 - יעקב ש. ביצוע וניהול - 4 - 16193812(3x40)

| סוג תעריף | סוג צריכה | קריאה קודמת | קריאה נוכחית | סה"כ צריכה בקוט"ש | מחיר לקוט"ש בא"ג | סה"כ לתשלום |
|--------------------------|-----------|-------------|--------------|-------------------|------------------|-------------|
| פרטי חשבון עבור תאריכים: | | | | | | |
| 777 | פסגה | 27/09/21 | 24/10/21 | 0.60 | 43.79 | 26.16 ₪ |
| 778 | גבע | 67.30 | 67.30 | 0.00 | 36.65 | 0.00 ₪ |
| 779 | שפל | 140.10 | 140.10 | 0.00 | 30.60 | 0.00 ₪ |

סה"כ לדייר:

| פסגה | גבע | שפל | סה"כ | שיא ביקוש |
|---------|--------|--------|---------|-----------|
| 0.60 | 0.00 | 0.00 | 0.60 | 0.58 |
| 26.16 ₪ | 0.00 ₪ | 0.00 ₪ | 26.16 ₪ | |

סה"כ צריכה
 סה"כ לתשלום

| | | |
|----------|-----------------------------------|--------------|
| 211.60 ₪ | תשלום קבוע | |
| 6.82 ₪ | תשלום עבור גודל חיבור בKVA (3x40) | |
| 218.68 ₪ | סה"כ לתשלום | לא כולל מע"מ |

26/10/21 תאריך הפקה:
 24/10/21 תאריך קריאה נוכחית:
 27/09/21 תאריך קריאה קודמת:

שם דייר: 613 ס.א.ג יזמות ובניה בע"מ
 שם אתר: סוהו נתניה משרדים

לקוח/ה נכבד/ה, אנו מתכבדים להגיש את חישוב צריכת החשמל לתקופה 24/10/21 - 27/09/21:

משרד 613 - ס.א.ג יזמות ובניה בע"מ - 1 - 16193810(3x40)

| סוג תעריף | סוג צריכה | קריאה קודמת | קריאה נוכחית | סה"כ צריכה בקוט"ש | מחיר לקוט"ש בא"ג | סה"כ לתשלום |
|--------------------------|-----------|-------------|--------------|-------------------|------------------|-------------|
| פרטי חשבון עבור תאריכים: | | | | | | |
| 777 | פסגה | 27/09/21 | 24/10/21 | 149.80 | 43.79 | 65.60 ₪ |
| 778 | גבע | 789.30 | 809.00 | 19.70 | 36.65 | 7.22 ₪ |
| 779 | שפל | 3,859.90 | 3,891.00 | 31.10 | 30.60 | 9.52 ₪ |

סה"כ לדייר:

| פסגה | גבע | שפל | סה"כ | שיא ביקוש |
|---------|--------|--------|---------|-----------|
| 149.80 | 19.70 | 31.10 | 200.60 | 2.10 |
| ₪ 65.60 | ₪ 7.22 | ₪ 9.52 | ₪ 82.33 | |

סה"כ צריכה
 סה"כ לתשלום

| | | |
|----------|----------------------------------|--------------|
| 211.60 ₪ | תשלום קבוע | |
| 6.82 ₪ | תשלום עבור גודל חיבור KVA (3x40) | |
| 300.75 ₪ | סה"כ לתשלום | לא כולל מע"מ |



26/10/21 תאריך הפקה:
 24/10/21 תאריך קריאה נוכחית:
 27/09/21 תאריך קריאה קודמת:

שם דייר: 614 ארידן בע"מ
 שם אתר: סוהו נתניה משרדים

לקוח/ה נכבד/ה, אנו מתכבדים להגיש את חישוב צריכת החשמל לתקופה 24/10/21 - 27/09/21:

614 ארידן בע"מ - 2 - 16193810(3x40)

| סוג תעריף | סוג צריכה | קריאה קודמת | קריאה נוכחית | סה"כ צריכה בקוט"ש | מחיר לקוט"ש בא"ג | סה"כ לתשלום |
|--------------------------|-----------|-------------|--------------|-------------------|------------------|-------------|
| פרטי חשבון עבור תאריכים: | | | | | | |
| 777 | פסגה | 27/09/21 | 24/10/21 | 807.00 | 43.79 | 353.39 ₪ |
| 778 | גבע | 5,890.70 | 6,122.00 | 231.30 | 36.65 | 84.77 ₪ |
| 779 | שפל | 13,031.20 | 13,248.80 | 217.60 | 30.60 | 66.59 ₪ |

סה"כ לדייר:

| פסגה | גבע | שפל | סה"כ | שיא ביקוש |
|----------|---------|---------|----------|-----------|
| 807.00 | 231.30 | 217.60 | 1,255.90 | 9.72 |
| 353.39 ₪ | 84.77 ₪ | 66.59 ₪ | 504.74 ₪ | |

סה"כ צריכה
 סה"כ לתשלום

| | | |
|----------|------------------------------------|--------------|
| 211.60 ₪ | תשלום קבוע | |
| 6.82 ₪ | תשלום עבור גודל חיבור ב-KVA (3x40) | |
| 723.16 ₪ | סה"כ לתשלום | לא כולל מע"מ |





26/10/21 תאריך הפקה:
 24/10/21 תאריך קריאה נוכחית:
 27/09/21 תאריך קריאה קודמת:

שם דייר: 615-616 דודו גוהן
שם אתר: סוהו נתניה משרדים

לקוח/ה נכבד/ה, אנו מתכבדים להגיש את חישוב צריכת החשמל לתקופה 24/10/21 - 27/09/21:

משרד 615-616 דודו גוהן - 4 - 16092195(3x40)

| סוג תעריף | סוג צריכה | קריאה קודמת | קריאה נוכחית | סה"כ צריכה בקוט"ש | מחיר לקוט"ש בא"ג | סה"כ לתשלום |
|--------------------------|-----------|-------------|--------------|-------------------|------------------|-------------|
| פרטי חשבון עבור תאריכים: | | | | | | |
| 777 | פסגה | 27/09/21 | 24/10/21 | 542.30 | 43.79 | 237.47 ₪ |
| 778 | גבע | 2,585.70 | 2,640.70 | 55.00 | 36.65 | 20.16 ₪ |
| 779 | שפל | 8,236.10 | 8,340.80 | 104.70 | 30.60 | 32.04 ₪ |

סה"כ לדייר:

| פסגה | גבע | שפל | סה"כ | שיא ביקוש |
|----------|---------|---------|----------|-----------|
| 542.30 | 55.00 | 104.70 | 702.00 | 4.87 |
| 237.47 ₪ | 20.16 ₪ | 32.04 ₪ | 289.67 ₪ | |

סה"כ צריכה

סה"כ לתשלום

| | | |
|----------|-----------------------------------------|---------------------|
| 211.60 ₪ | תשלום קבוע | |
| 6.82 ₪ | תשלום עבור גודל חיבור KVA (3x40) | |
| 508.09 ₪ | סה"כ לתשלום | לא כולל מע"מ |



26/10/21 תאריך הפקה:
 24/10/21 תאריך קריאה נוכחית:
 27/09/21 תאריך קריאה קודמת:

שם דייר: 617 סטודיו דליה ענבר
 שם אתר: סוהו נתניה משרדים

לקוח/ה נכבד/ה, אנו מתכבדים להגיש את חישוב צריכת החשמל לתקופה 24/10/21 - 27/09/21:

משרד 617 סטודיו דליה ענבר - 1 - 16193801(3x40)

| סוג תעריף | סוג צריכה | קריאה קודמת | קריאה נוכחית | סה"כ צריכה בקוט"ש | מחיר לקוט"ש בא"ג | סה"כ לתשלום |
|--------------------------|-----------|-------------|--------------|-------------------|------------------|-------------|
| פרטי חשבון עבור תאריכים: | | | | | | |
| 777 | פסגה | 27/09/21 | 24/10/21 | 341.40 | 43.79 | 149.50 ₪ |
| 778 | גבע | 2,301.30 | 2,351.80 | 50.50 | 36.65 | 18.51 ₪ |
| 779 | שפל | 7,688.70 | 7,809.60 | 120.90 | 30.60 | 37.00 ₪ |

סה"כ לדייר:

| פסגה | גבע | שפל | סה"כ | שיא ביקוש |
|----------|---------|---------|----------|-----------|
| 341.40 | 50.50 | 120.90 | 512.80 | 2.96 |
| 149.50 ₪ | 18.51 ₪ | 37.00 ₪ | 205.00 ₪ | |

סה"כ צריכה
 סה"כ לתשלום

| | | |
|----------|-----------------------------------|--------------|
| 211.60 ₪ | תשלום קבוע | |
| 6.82 ₪ | תשלום עבור גודל חיבור בKVA (3x40) | |
| 423.42 ₪ | סה"כ לתשלום | לא כולל מע"מ |



26/10/21 תאריך הפקה:
 24/10/21 תאריך קריאה נוכחית:
 27/09/21 תאריך קריאה קודמת:

שם דייר: 618 ד"ר דקה ג'יאהד
 שם אתר: סוהו נתניה משרדים

לקוח/ה נכבד/ה, אנו מתכבדים להגיש את חישוב צריכת החשמל לתקופה 24/10/21 - 27/09/21:

משרד 618 - ד"ר דקה ג'יאהד - 2 - 16193801 (3x40)

| סוג תעריף | סוג צריכה | קריאה קודמת | קריאה נוכחית | סה"כ צריכה בקוט"ש | מחיר לקוט"ש בא"ג | סה"כ לתשלום |
|--------------------------|-----------|-------------|--------------|-------------------|------------------|-------------|
| פרטי חשבון עבור תאריכים: | | | | | | |
| 777 | פסגה | 27/09/21 | 24/10/21 | 534.20 | 43.79 | 233.93 ₪ |
| 778 | גבע | 2,144.40 | 2,198.80 | 54.40 | 36.65 | 19.94 ₪ |
| 779 | שפל | 5,224.70 | 5,349.50 | 124.80 | 30.60 | 38.19 ₪ |

סה"כ לדייר:

| פסגה | גבע | שפל | סה"כ | שיא ביקוש |
|----------|---------|---------|----------|-----------|
| 534.20 | 54.40 | 124.80 | 713.40 | 5.55 |
| 233.93 ₪ | 19.94 ₪ | 38.19 ₪ | 292.05 ₪ | |

סה"כ צריכה
 סה"כ לתשלום

| | | |
|----------|------------------------------------|--------------|
| 211.60 ₪ | תשלום קבוע | |
| 6.82 ₪ | תשלום עבור גודל חיבור ב-KVA (3x40) | |
| 510.47 ₪ | סה"כ לתשלום | לא כולל מע"מ |





26/10/21 תאריך הפקדה:
 24/10/21 תאריך קריאה נוכחית:
 27/09/21 תאריך קריאה קודמת:

שם דייר: 619 זוהר נאור יועץ ביטוח
שם אתר: סוהו נתניה משרדים

לקוח/ה נכבד/ה, אנו מתכבדים להגיש את חישוב צריכת החשמל לתקופה 27/09/21 - 24/10/21:

משרד 619- זוהר נאור יועץ ביטוח - 3 - 16193801(3x40)

| סוג תעריף | סוג צריכה | קריאה קודמת | קריאה נוכחית | סה"כ צריכה בקוט"ש | מחיר לקוט"ש בא"ג | סה"כ לתשלום |
|--------------------------|-----------|-------------|--------------|-------------------|------------------|-------------|
| פרטי חשבון עבור תאריכים: | | | | | | |
| 777 | פסגה | 27/09/21 | 24/10/21 | 295.30 | 43.79 | 129.31 ₪ |
| 778 | גבע | 2,000.50 | 2,051.70 | 51.20 | 36.65 | 18.76 ₪ |
| 779 | שפל | 6,025.00 | 6,141.80 | 116.80 | 30.60 | 35.74 ₪ |

סה"כ לדייר:

| פסגה | גבע | שפל | סה"כ | שיא ביקוש |
|----------|---------|---------|----------|-----------|
| 295.30 | 51.20 | 116.80 | 463.30 | 2.44 |
| 129.31 ₪ | 18.76 ₪ | 35.74 ₪ | 183.82 ₪ | |

סה"כ צריכה
 סה"כ לתשלום

| | | |
|----------|------------------------------------------|---------------------|
| 211.60 ₪ | תשלום קבוע | |
| 6.82 ₪ | תשלום עבור גודל חיבור בKVA (3x40) | |
| 402.24 ₪ | סה"כ לתשלום | לא כולל מע"מ |





26/10/21 תאריך הפקה:
 24/10/21 תאריך קריאה נוכחית:
 27/09/21 תאריך קריאה קודמת:

שם דייר: 620 עו"ד מירון רוזנטל
 שם אתר: סוהו נתניה משרדים

לקוח/ה נכבד/ה, אנו מתכבדים להגיש את חישוב צריכת החשמל לתקופה 24/10/21 - 27/09/21:

משרד 620 - עו"ד מירון רוזנטל - 4 - 16193801(3x40)

| סוג תעריף | סוג צריכה | קריאה קודמת | קריאה נוכחית | סה"כ צריכה בקוט"ש | מחיר לקוט"ש בא"ג | סה"כ לתשלום |
|--------------------------|-----------|-------------|--------------|-------------------|------------------|-------------|
| פרטי חשבון עבור תאריכים: | | | | | | |
| 777 | פסגה | 27/09/21 | 24/10/21 | 208.40 | 43.79 | 91.26 ₪ |
| 778 | גבע | 858.80 | 876.40 | 17.60 | 36.65 | 6.45 ₪ |
| 779 | שפל | 1,981.00 | 2,008.50 | 27.50 | 30.60 | 8.42 ₪ |

סה"כ לדייר:

| פסגה | גבע | שפל | סה"כ | שיא ביקוש |
|---------|--------|--------|----------|-----------|
| 208.40 | 17.60 | 27.50 | 253.50 | 2.41 |
| 91.26 ₪ | 6.45 ₪ | 8.42 ₪ | 106.12 ₪ | |

סה"כ צריכה
 סה"כ לתשלום

| | | |
|----------|------------------------------------|--------------|
| 211.60 ₪ | תשלום קבוע | |
| 6.82 ₪ | תשלום עבור גודל חיבור ב-KVA (3x40) | |
| 324.54 ₪ | סה"כ לתשלום | לא כולל מע"מ |





26/10/21

תאריך הפקדה:

שם דייר: מ - מא - מפוח יניקת אויר שרותים משרדים/מגדל

24/10/21

תאריך קריאה נוכחית:

שם אתר: סוהו נתניה משרדים

27/09/21

תאריך קריאה קודמת:

לקוח/ה נכבד/ה, אנו מתכבדים להגיש את חישוב צריכת החשמל לתקופה 24/10/21 - 27/09/21:

מפוח יניקת אויר שרותים משרדים/מגדל - 2 - 18017341(0x0)

| סוג תעריף | סוג צריכה | קריאה קודמת | קריאה נוכחית | סה"כ צריכה בקוט"ש | מחיר לקוט"ש בא"ג | סה"כ לתשלום |
|--------------------------|-----------|-------------|--------------|-------------------|------------------|-------------|
| פרטי חשבון עבור תאריכים: | | | | | | |
| 777 | פסגה | 27/09/21 | 24/10/21 | 539.95 | 43.79 | 236.44 ₪ |
| 778 | גבע | 8,014.60 | 8,291.00 | 276.40 | 36.65 | 101.30 ₪ |
| 779 | שפל | 16,575.35 | 16,772.55 | 197.20 | 30.60 | 60.34 ₪ |

סה"כ לדייר:

| פסגה | גבע | שפל | סה"כ | שיא ביקוש |
|----------|----------|---------|----------|-----------|
| 539.95 | 276.40 | 197.20 | 1,013.55 | 2.31 |
| 236.44 ₪ | 101.30 ₪ | 60.34 ₪ | 398.09 ₪ | |

סה"כ צריכה

סה"כ לתשלום

| | | |
|----------|----------------------------------|--------------|
| 0.00 ₪ | תשלום קבוע | |
| 0.00 ₪ | תשלום עבור גודל חיבור בKVA (0x0) | |
| 398.09 ₪ | סה"כ לתשלום | לא כולל מע"מ |





26/10/21 תאריך הפקה:
 24/10/21 תאריך קריאה נוכחית:
 27/09/21 תאריך קריאה קודמת:

שם דייר: מא - לוח משאבות
 שם אתר: סוהו נתניה משרדים

לקוח/ה נכבד/ה, אנו מתכבדים להגיש את חישוב צריכת החשמל לתקופה 24/10/21 - 27/09/21:

לוח משאבות - 1 - 16193806(0x0)

| סוג תעריף | סוג צריכה | קריאה קודמת | קריאה נוכחית | סה"כ צריכה בקוט"ש | מחיר לקוט"ש בא"ג | סה"כ לתשלום |
|--------------------------|-----------|-------------|--------------|-------------------|------------------|-------------|
| פרטי חשבון עבור תאריכים: | | | | | | |
| 777 | פסגה | 27/09/21 | 24/10/21 | 6,954.00 | 43.79 | 3,045.16 ₪ |
| 778 | גבע | 87,061.20 | 89,604.20 | 2,543.00 | 36.65 | 932.01 ₪ |
| 779 | שפל | 141,441.60 | 143,102.20 | 1,660.60 | 30.60 | 508.14 ₪ |

סה"כ לדייר:

| פסגה | גבע | שפל | סה"כ | שיא ביקוש |
|------------|----------|----------|------------|-----------|
| 6,954.00 | 2,543.00 | 1,660.60 | 11,157.60 | 35.25 |
| ₪ 3,045.16 | ₪ 932.01 | ₪ 508.14 | ₪ 4,485.31 | |

סה"כ צריכה
 סה"כ לתשלום

| | | |
|------------|----------------------------------|--------------|
| 0.00 ₪ | תשלום קבוע | |
| 0.00 ₪ | תשלום עבור גודל חיבור בKVA (0x0) | |
| 4,485.31 ₪ | סה"כ לתשלום | לא כולל מע"מ |





26/10/21 תאריך הפקה:
 24/10/21 תאריך קריאה נוכחית:
 27/09/21 תאריך קריאה קודמת:

שם דייר: מא - צילר 1
שם אתר: סוהו נתניה משרדים

לקוח/ה נכבד/ה, אנו מתכבדים להגיש את חישוב צריכת החשמל לתקופה 24/10/21 - 27/09/21:

צילר 1 - 2 - 16193806(0x0)

| סה"כ לתשלום | מחיר לקוט"ש בא"ג | סה"כ צריכה בקוט"ש | קריאה נוכחית | קריאה קודמת | סוג צריכה | סוג תעריף |
|-------------|------------------|-------------------|--------------|-------------|--------------------------|-----------|
| | | | 24/10/21 | 27/09/21 | פרטי חשבון עבור תאריכים: | |
| ₪ 6,022.00 | 43.79 | 13,752.00 | 411,678.40 | 397,926.40 | פסגה | 777 |
| ₪ 934.72 | 36.65 | 2,550.40 | 130,045.60 | 127,495.20 | גבע | 778 |
| ₪ 252.63 | 30.60 | 825.60 | 144,783.20 | 143,957.60 | שפל | 779 |

סה"כ לדייר:

| שיא ביקוש | סה"כ | שפל | גבע | פסגה | |
|-----------|------------|----------|----------|------------|-------------|
| 595.63 | 17,128.00 | 825.60 | 2,550.40 | 13,752.00 | סה"כ צריכה |
| | ₪ 7,209.36 | ₪ 252.63 | ₪ 934.72 | ₪ 6,022.00 | סה"כ לתשלום |

| | | |
|------------|-----------------------------------------|---------------------|
| ₪ 0.00 | תשלום קבוע | |
| ₪ 0.00 | תשלום עבור גודל חיבור בKVA (0x0) | |
| ₪ 7,209.36 | סה"כ לתשלום | לא כולל מע"מ |





26/10/21 תאריך הפקה:
 24/10/21 תאריך קריאה נוכחית:
 27/09/21 תאריך קריאה קודמת:

שם דייר: מא - צילר 2
 שם אתר: סוהו נתניה משרדים

לקוח/ה נכבד/ה, אנו מתכבדים להגיש את חישוב צריכת החשמל לתקופה 27/09/21 - 24/10/21:

צילר 2 - 3 - 16193806(0x0)

| סה"כ לתשלום | מחיר לקוט"ש בא"ג | סה"כ צריכה בקוט"ש | קריאה נוכחית | קריאה קודמת | סוג צריכה | סוג תעריף |
|-------------|------------------|-------------------|--------------|-------------|--------------------------|-----------|
| | | | 24/10/21 | 27/09/21 | פרטי חשבון עבור תאריכים: | |
| ₪ 5,451.68 | 43.79 | 12,449.60 | 152,653.60 | 140,204.00 | פסגה | 777 |
| ₪ 532.16 | 36.65 | 1,452.00 | 42,216.80 | 40,764.80 | גבע | 778 |
| ₪ 176.26 | 30.60 | 576.00 | 33,352.80 | 32,776.80 | שפל | 779 |

סה"כ לדייר:

| שיא ביקוש | סה"כ | שפל | גבע | פסגה |
|-----------|------------|----------|----------|------------|
| 162.72 | 14,477.60 | 576.00 | 1,452.00 | 12,449.60 |
| | ₪ 6,160.09 | ₪ 176.26 | ₪ 532.16 | ₪ 5,451.68 |

סה"כ צריכה
 סה"כ לתשלום

| | | |
|------------|----------------------------------|--------------|
| ₪ 0.00 | תשלום קבוע | |
| ₪ 0.00 | תשלום עבור גודל חיבור בKVA (0x0) | |
| ₪ 6,160.09 | סה"כ לתשלום | לא כולל מע"מ |





26/10/21 תאריך הפקדה:
 24/10/21 תאריך קריאה נוכחית:
 27/09/21 תאריך קריאה קודמת:

שם דייר: מא - צילר 3
 שם אתר: סוהו נתניה משרדים

לקוח/ה נכבד/ה, אנו מתכבדים להגיש את חישוב צריכת החשמל לתקופה 24/10/21 - 27/09/21:

צילר 3 - 4 - 16193806(0x0)

| סה"כ לתשלום | מחיר לקוט"ש בא"ג | סה"כ צריכה בקוט"ש | קריאה נוכחית | קריאה קודמת | סוג צריכה | סוג תעריף |
|-------------|------------------|-------------------|--------------|-------------|--------------------------|-----------|
| | | | 24/10/21 | 27/09/21 | פרטי חשבון עבור תאריכים: | |
| 0.00 ₪ | 43.79 | 0.00 | 33,094.40 | 33,094.40 | פסגה | 777 |
| 0.00 ₪ | 36.65 | 0.00 | 9,877.20 | 9,877.20 | גבע | 778 |
| 8.45 ₪ | 30.60 | 27.60 | 16,051.20 | 16,023.60 | שפל | 779 |

סה"כ לדייר:

| שיא ביקוש | סה"כ | שפל | גבע | פסגה |
|-----------|--------|--------|--------|--------|
| 27.63 | 27.60 | 27.60 | 0.00 | 0.00 |
| | 8.45 ₪ | 8.45 ₪ | 0.00 ₪ | 0.00 ₪ |

סה"כ צריכה
 סה"כ לתשלום

| | | |
|--------|----------------------------------------|---------------------|
| 0.00 ₪ | תשלום קבוע | |
| 0.00 ₪ | תשלום עבור גודל חיבור KVA (0x0) | |
| 8.45 ₪ | סה"כ לתשלום | לא כולל מע"מ |



26/10/21 תאריך הפקה:
 24/10/21 תאריך קריאה נוכחית:
 27/09/21 תאריך קריאה קודמת:

שם דייר: משרד 404 - גל גונן בע"מ
 שם אתר: סוהו נתניה משרדים

לקוח/ה נכבד/ה, אנו מתכבדים להגיש את חישוב צריכת החשמל לתקופה 24/10/21 - 27/09/21:

404 גל גונן - 4 - 16225068 (3x40)

| סוג תעריף | סוג צריכה | קריאה קודמת | קריאה נוכחית | סה"כ צריכה בקוט"ש | מחיר לקוט"ש בא"ג | סה"כ לתשלום |
|--------------------------|-----------|-------------|--------------|-------------------|------------------|-------------|
| פרטי חשבון עבור תאריכים: | | | | | | |
| 777 | פסגה | 27/09/21 | 24/10/21 | 155.70 | 43.79 | 68.18 ₪ |
| 778 | גבע | 1,279.00 | 1,287.60 | 8.60 | 36.65 | 3.15 ₪ |
| 779 | שפל | 3,239.00 | 3,256.60 | 17.60 | 30.60 | 5.39 ₪ |

סה"כ לדייר:

| פסגה | גבע | שפל | סה"כ | שיא ביקוש |
|---------|--------|--------|---------|-----------|
| 155.70 | 8.60 | 17.60 | 181.90 | 1.73 |
| 68.18 ₪ | 3.15 ₪ | 5.39 ₪ | 76.72 ₪ | |

סה"כ צריכה
 סה"כ לתשלום

| | | |
|----------|-----------------------------------|--------------|
| 211.60 ₪ | תשלום קבוע | |
| 6.82 ₪ | תשלום עבור גודל חיבור בKVA (3x40) | |
| 295.14 ₪ | סה"כ לתשלום | לא כולל מע"מ |

התפלגות חיוב בש"ח לפי תע"ז

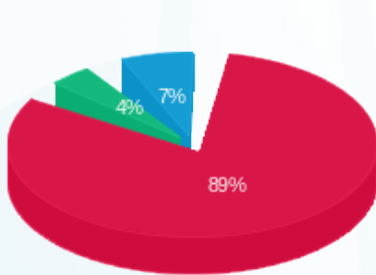

פסגה (68.18 ₪)
 גבע (3.15 ₪)
 שפל (5.39 ₪)

הסטוריית צריכה בקוט"ש

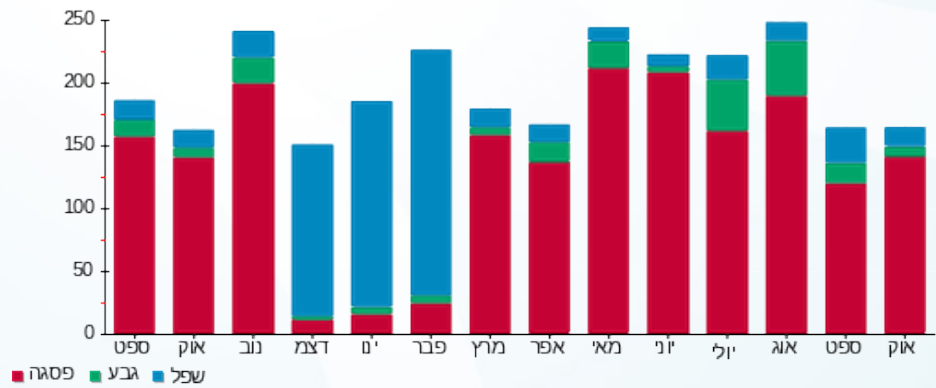



26/10/21 תאריך הפקה:
 24/10/21 תאריך קריאה נוכחית:
 27/09/21 תאריך קריאה קודמת:

שם דייר: סילברגט - מיזוג אוויר
שם אתר: סוהו נתניה משרדים

לקוח/ה נכבד/ה, אנו מתכבדים להגיש את חישוב צריכת החשמל לתקופה 27/09/21 - 24/10/21:

מא - לוח משאבות - 1 - 16193806(0x0)

| סוג תעריף | סוג צריכה | קריאה קודמת | קריאה נוכחית | סה"כ צריכה בקוט"ש | מחיר לקוט"ש בא"ג | סה"כ לתשלום |
|--------------------------|-----------|-------------|--------------|-------------------|------------------|-------------|
| פרטי חשבון עבור תאריכים: | | | 27/09/21 | 24/10/21 | | |
| 777 | פסגה | 219,969.40 | 226,923.40 | 6,954.00 | 43.79 | 3,045.16 ₪ |
| 778 | גבע | 87,061.20 | 89,604.20 | 2,543.00 | 36.65 | 932.01 ₪ |
| 779 | שפל | 141,441.60 | 143,102.20 | 1,660.60 | 30.60 | 508.14 ₪ |

צילר 1 - 2 - 16193806(0x0)

| סוג תעריף | סוג צריכה | קריאה קודמת | קריאה נוכחית | סה"כ צריכה בקוט"ש | מחיר לקוט"ש בא"ג | סה"כ לתשלום |
|--------------------------|-----------|-------------|--------------|-------------------|------------------|-------------|
| פרטי חשבון עבור תאריכים: | | | 27/09/21 | 24/10/21 | | |
| 777 | פסגה | 397,926.40 | 411,678.40 | 13,752.00 | 43.79 | 6,022.00 ₪ |
| 778 | גבע | 127,495.20 | 130,045.60 | 2,550.40 | 36.65 | 934.72 ₪ |
| 779 | שפל | 143,957.60 | 144,783.20 | 825.60 | 30.60 | 252.63 ₪ |

צילר 2 - 3 - 16193806(0x0)

| סוג תעריף | סוג צריכה | קריאה קודמת | קריאה נוכחית | סה"כ צריכה בקוט"ש | מחיר לקוט"ש בא"ג | סה"כ לתשלום |
|--------------------------|-----------|-------------|--------------|-------------------|------------------|-------------|
| פרטי חשבון עבור תאריכים: | | | 27/09/21 | 24/10/21 | | |
| 777 | פסגה | 140,204.00 | 152,653.60 | 12,449.60 | 43.79 | 5,451.68 ₪ |
| 778 | גבע | 40,764.80 | 42,216.80 | 1,452.00 | 36.65 | 532.16 ₪ |
| 779 | שפל | 32,776.80 | 33,352.80 | 576.00 | 30.60 | 176.26 ₪ |

צילר 3 - 4 - 16193806(0x0)

| סוג תעריף | סוג צריכה | קריאה קודמת | קריאה נוכחית | סה"כ צריכה בקוט"ש | מחיר לקוט"ש בא"ג | סה"כ לתשלום |
|--------------------------|-----------|-------------|--------------|-------------------|------------------|-------------|
| פרטי חשבון עבור תאריכים: | | | 27/09/21 | 24/10/21 | | |
| 777 | פסגה | 33,094.40 | 33,094.40 | 0.00 | 43.79 | 0.00 ₪ |
| 778 | גבע | 9,877.20 | 9,877.20 | 0.00 | 36.65 | 0.00 ₪ |
| 779 | שפל | 16,023.60 | 16,051.20 | 27.60 | 30.60 | 8.45 ₪ |

סה"כ לדיר:

| | | | | |
|------|-----|-----|------|-----------|
| פסגה | גבע | שפל | סה"כ | שיא ביקוש |
|------|-----|-----|------|-----------|



סה"כ לדירה:

| פסגה | גבע | שפל | סה"כ | שיא ביקוש |
|-------------|------------|----------|-------------|-----------|
| 33,155.60 | 6,545.40 | 3,089.80 | 42,790.80 | 595.63 |
| 14,518.84 ₪ | 2,398.89 ₪ | 945.48 ₪ | 17,863.21 ₪ | |

סה"כ צריכה
סה"כ לתשלום

| תשלום קבוע | תשלום עבור גודל חיבור בKVA (0x0) | סה"כ לתשלום | לא כולל מע"מ |
|------------|----------------------------------|-------------|--------------|
| 0.00 ₪ | 0.00 ₪ | 17,863.21 ₪ | |

התפלגות חיוב בש"ח לפי תעו"ז

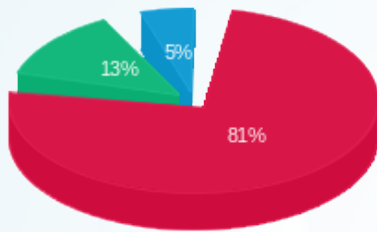

פסגה (14,518.84 ₪)
גבע (2,398.89 ₪)
שפל (945.48 ₪)

הסטוריית צריכה בקוט"ש





26/10/21 תאריך הפקה:
 24/10/21 תאריך קריאה נוכחית:
 27/09/21 תאריך קריאה קודמת:

שם דייר: ציבורי משנאי 3
שם אתר: סוהו נתניה משרדים

לקוח/ה נכבד/ה, אנו מתכבדים להגיש את חישוב צריכת החשמל לתקופה 27/09/21 - 24/10/21:

מ - משרד 601 אלום אמינות בע"מ - 1 - 16092195

| סוג תעריף | סוג צריכה | קריאה קודמת | קריאה נוכחית | סה"כ צריכה בקוט"ש | מחיר לקוט"ש בא"ג | סה"כ לתשלום |
|--------------------------|-----------|-------------|--------------|-------------------|------------------|-------------|
| פרטי חשבון עבור תאריכים: | | | 27/09/21 | 24/10/21 | | |
| 777 | פסגה | 2,396.60 | 2,606.70 | -210.10 | 43.79 | ₪ -92.00 |
| 778 | גבע | 409.20 | 433.20 | -24.00 | 36.65 | ₪ -8.80 |
| 779 | שפל | 1,178.30 | 1,231.30 | -53.00 | 30.60 | ₪ -16.22 |

מ - משרד 602 בי.אן.אי טק בע"מ - 2 - 16092195

| סוג תעריף | סוג צריכה | קריאה קודמת | קריאה נוכחית | סה"כ צריכה בקוט"ש | מחיר לקוט"ש בא"ג | סה"כ לתשלום |
|--------------------------|-----------|-------------|--------------|-------------------|------------------|-------------|
| פרטי חשבון עבור תאריכים: | | | 27/09/21 | 24/10/21 | | |
| 777 | פסגה | 1,342.20 | 1,419.00 | -76.80 | 43.79 | ₪ -33.63 |
| 778 | גבע | 971.70 | 1,004.80 | -33.10 | 36.65 | ₪ -12.13 |
| 779 | שפל | 1,503.50 | 1,539.20 | -35.70 | 30.60 | ₪ -10.92 |

מ - משרד 603 סמארטון בע"מ - 3 - 16092195

| סוג תעריף | סוג צריכה | קריאה קודמת | קריאה נוכחית | סה"כ צריכה בקוט"ש | מחיר לקוט"ש בא"ג | סה"כ לתשלום |
|--------------------------|-----------|-------------|--------------|-------------------|------------------|-------------|
| פרטי חשבון עבור תאריכים: | | | 27/09/21 | 24/10/21 | | |
| 777 | פסגה | 5,150.70 | 5,339.80 | -189.10 | 43.79 | ₪ -82.81 |
| 778 | גבע | 777.70 | 792.60 | -14.90 | 36.65 | ₪ -5.46 |
| 779 | שפל | 2,400.20 | 2,436.50 | -36.30 | 30.60 | ₪ -11.11 |

מ - משרד 604 צביקה ש.ב. סוכנויות לשוק בע"מ - 4 - 16092195

| סוג תעריף | סוג צריכה | קריאה קודמת | קריאה נוכחית | סה"כ צריכה בקוט"ש | מחיר לקוט"ש בא"ג | סה"כ לתשלום |
|--------------------------|-----------|-------------|--------------|-------------------|------------------|-------------|
| פרטי חשבון עבור תאריכים: | | | 27/09/21 | 24/10/21 | | |
| 777 | פסגה | 13,290.20 | 13,832.50 | -542.30 | 43.79 | ₪ -237.47 |
| 778 | גבע | 2,585.70 | 2,640.70 | -55.00 | 36.65 | ₪ -20.16 |
| 779 | שפל | 8,236.10 | 8,340.80 | -104.70 | 30.60 | ₪ -32.04 |



מ* - משרד 305 - מירית דובר - 1 - 16092248

| סוג תעריף | סוג צריכה | קריאה קודמת | קריאה נוכחית | סה"כ צריכה בקוט"ש | מחיר לקוט"ש בא"ג | סה"כ לתשלום |
|--------------------------|-----------|-------------|--------------|-------------------|------------------|-------------|
| פרטי חשבון עבור תאריכים: | | | | | | |
| 777 | פסגה | 27/09/21 | 24/10/21 | -274.50 | 43.79 | 120.20 ₪ |
| 778 | גבע | 1,408.10 | 1,428.60 | -20.50 | 36.65 | 7.51 ₪ |
| 779 | שפל | 3,775.60 | 3,815.20 | -39.60 | 30.60 | 12.12 ₪ |

מ* - משרד 306 - סיון ניהול נכסים בע"מ - 2 - 16092248

| סוג תעריף | סוג צריכה | קריאה קודמת | קריאה נוכחית | סה"כ צריכה בקוט"ש | מחיר לקוט"ש בא"ג | סה"כ לתשלום |
|--------------------------|-----------|-------------|--------------|-------------------|------------------|-------------|
| פרטי חשבון עבור תאריכים: | | | | | | |
| 777 | פסגה | 27/09/21 | 24/10/21 | -627.60 | 43.79 | 274.83 ₪ |
| 778 | גבע | 6,364.60 | 6,495.00 | -130.40 | 36.65 | 47.79 ₪ |
| 779 | שפל | 15,034.90 | 15,283.00 | -248.10 | 30.60 | 75.92 ₪ |

מ* - משרד 307 - גוברין ראובן - 3 - 16092248

| סוג תעריף | סוג צריכה | קריאה קודמת | קריאה נוכחית | סה"כ צריכה בקוט"ש | מחיר לקוט"ש בא"ג | סה"כ לתשלום |
|--------------------------|-----------|-------------|--------------|-------------------|------------------|-------------|
| פרטי חשבון עבור תאריכים: | | | | | | |
| 777 | פסגה | 27/09/21 | 24/10/21 | -258.40 | 43.79 | 113.15 ₪ |
| 778 | גבע | 872.20 | 901.80 | -29.60 | 36.65 | 10.85 ₪ |
| 779 | שפל | 2,032.10 | 2,084.40 | -52.30 | 30.60 | 16.00 ₪ |

מ - משרד 617 סטודיו דליה ענבר - 1 - 16193801

| סוג תעריף | סוג צריכה | קריאה קודמת | קריאה נוכחית | סה"כ צריכה בקוט"ש | מחיר לקוט"ש בא"ג | סה"כ לתשלום |
|--------------------------|-----------|-------------|--------------|-------------------|------------------|-------------|
| פרטי חשבון עבור תאריכים: | | | | | | |
| 777 | פסגה | 27/09/21 | 24/10/21 | -341.40 | 43.79 | 149.50 ₪ |
| 778 | גבע | 2,301.30 | 2,351.80 | -50.50 | 36.65 | 18.51 ₪ |
| 779 | שפל | 7,688.70 | 7,809.60 | -120.90 | 30.60 | 37.00 ₪ |

מ - משרד 618 - ד"ר דקה ג'יאהד - 2 - 16193801

| סוג תעריף | סוג צריכה | קריאה קודמת | קריאה נוכחית | סה"כ צריכה בקוט"ש | מחיר לקוט"ש בא"ג | סה"כ לתשלום |
|--------------------------|-----------|-------------|--------------|-------------------|------------------|-------------|
| פרטי חשבון עבור תאריכים: | | | | | | |
| 777 | פסגה | 27/09/21 | 24/10/21 | -534.20 | 43.79 | 233.93 ₪ |
| 778 | גבע | 2,144.40 | 2,198.80 | -54.40 | 36.65 | 19.94 ₪ |
| 779 | שפל | 5,224.70 | 5,349.50 | -124.80 | 30.60 | 38.19 ₪ |



מ - משרד 619 - זוהר נאור יועץ ביטוח - 3 - 16193801

| סוג תעריף | סוג צריכה | קריאה קודמת | קריאה נוכחית | סה"כ צריכה בקוט"ש | מחיר לקוט"ש בא"ג | סה"כ לתשלום |
|--------------------------|-----------|-------------|--------------|-------------------|------------------|-------------|
| פרטי חשבון עבור תאריכים: | | | | | | |
| 777 | פסגה | 27/09/21 | 24/10/21 | -295.30 | 43.79 | ₪ -129.31 |
| 778 | גבע | 2,000.50 | 2,051.70 | -51.20 | 36.65 | ₪ -18.76 |
| 779 | שפל | 6,025.00 | 6,141.80 | -116.80 | 30.60 | ₪ -35.74 |

מ - משרד 620 אלום אמינות בע"מ - 4 - 16193801

| סוג תעריף | סוג צריכה | קריאה קודמת | קריאה נוכחית | סה"כ צריכה בקוט"ש | מחיר לקוט"ש בא"ג | סה"כ לתשלום |
|--------------------------|-----------|-------------|--------------|-------------------|------------------|-------------|
| פרטי חשבון עבור תאריכים: | | | | | | |
| 777 | פסגה | 27/09/21 | 24/10/21 | -208.40 | 43.79 | ₪ -91.26 |
| 778 | גבע | 858.80 | 876.40 | -17.60 | 36.65 | ₪ -6.45 |
| 779 | שפל | 1,981.00 | 2,008.50 | -27.50 | 30.60 | ₪ -8.42 |

מ* - משרד 310 - אילון את אילון חברת עורכי דין - 2 - 16193802

| סוג תעריף | סוג צריכה | קריאה קודמת | קריאה נוכחית | סה"כ צריכה בקוט"ש | מחיר לקוט"ש בא"ג | סה"כ לתשלום |
|--------------------------|-----------|-------------|--------------|-------------------|------------------|-------------|
| פרטי חשבון עבור תאריכים: | | | | | | |
| 777 | פסגה | 9,213.90 | 9,682.80 | -468.90 | 43.79 | ₪ -205.33 |
| 778 | גבע | 2,376.50 | 2,476.00 | -99.50 | 36.65 | ₪ -36.47 |
| 779 | שפל | 6,273.80 | 6,464.30 | -190.50 | 30.60 | ₪ -58.29 |

מ* - משרד 311 - דואני יצחק בע"מ - 3 - 16193802

| סוג תעריף | סוג צריכה | קריאה קודמת | קריאה נוכחית | סה"כ צריכה בקוט"ש | מחיר לקוט"ש בא"ג | סה"כ לתשלום |
|--------------------------|-----------|-------------|--------------|-------------------|------------------|-------------|
| פרטי חשבון עבור תאריכים: | | | | | | |
| 777 | פסגה | 7,824.70 | 8,247.90 | -423.20 | 43.79 | ₪ -185.32 |
| 778 | גבע | 1,725.90 | 1,800.00 | -74.10 | 36.65 | ₪ -27.16 |
| 779 | שפל | 4,620.60 | 4,715.00 | -94.40 | 30.60 | ₪ -28.89 |

16193802 - 4 - 93802-4

| סוג תעריף | סוג צריכה | קריאה קודמת | קריאה נוכחית | סה"כ צריכה בקוט"ש | מחיר לקוט"ש בא"ג | סה"כ לתשלום |
|--------------------------|-----------|-------------|--------------|-------------------|------------------|-------------|
| פרטי חשבון עבור תאריכים: | | | | | | |
| 777 | פסגה | 7,134.20 | 8,180.80 | -1,046.60 | 43.79 | ₪ -458.31 |
| 778 | גבע | 2,782.60 | 3,178.00 | -395.40 | 36.65 | ₪ -144.91 |
| 779 | שפל | 7,867.70 | 8,608.10 | -740.40 | 30.60 | ₪ -226.56 |



מ - נטלי פדידה - 1 - 16193803

| סוג תעריף | סוג צריכה | קריאה קודמת | קריאה נוכחית | סה"כ צריכה בקוט"ש | מחיר לקוט"ש בא"ג | סה"כ לתשלום |
|--------------------------|-----------|-------------|--------------|-------------------|------------------|-------------|
| פרטי חשבון עבור תאריכים: | | | | | | |
| 777 | פסגה | 27/09/21 | 24/10/21 | -456.50 | 43.79 | 199.90 ₪ |
| 778 | גבע | 2,140.00 | 2,246.90 | -106.90 | 36.65 | 39.18 ₪ |
| 779 | שפל | 6,565.60 | 6,822.40 | -256.80 | 30.60 | 78.58 ₪ |

מילון - 4 - 16193803

| סוג תעריף | סוג צריכה | קריאה קודמת | קריאה נוכחית | סה"כ צריכה בקוט"ש | מחיר לקוט"ש בא"ג | סה"כ לתשלום |
|--------------------------|-----------|-------------|--------------|-------------------|------------------|-------------|
| פרטי חשבון עבור תאריכים: | | | | | | |
| 777 | פסגה | 27/09/21 | 24/10/21 | -102.50 | 43.79 | 44.88 ₪ |
| 778 | גבע | 1,905.80 | 1,966.80 | -61.00 | 36.65 | 22.36 ₪ |
| 779 | שפל | 5,632.70 | 5,768.70 | -136.00 | 30.60 | 41.62 ₪ |

מ-משרד 413 - קוסמוס נדל"ן - 1 - 16193804

| סוג תעריף | סוג צריכה | קריאה קודמת | קריאה נוכחית | סה"כ צריכה בקוט"ש | מחיר לקוט"ש בא"ג | סה"כ לתשלום |
|--------------------------|-----------|-------------|--------------|-------------------|------------------|-------------|
| פרטי חשבון עבור תאריכים: | | | | | | |
| 777 | פסגה | 27/09/21 | 24/10/21 | -367.10 | 43.79 | 160.75 ₪ |
| 778 | גבע | 2,022.50 | 2,079.80 | -57.30 | 36.65 | 21.00 ₪ |
| 779 | שפל | 4,963.00 | 5,050.30 | -87.30 | 30.60 | 26.71 ₪ |

מ - משרד 414 ד"ר אורן שושני - 2 - 16193804

| סוג תעריף | סוג צריכה | קריאה קודמת | קריאה נוכחית | סה"כ צריכה בקוט"ש | מחיר לקוט"ש בא"ג | סה"כ לתשלום |
|--------------------------|-----------|-------------|--------------|-------------------|------------------|-------------|
| פרטי חשבון עבור תאריכים: | | | | | | |
| 777 | פסגה | 27/09/21 | 24/10/21 | -239.90 | 43.79 | 105.05 ₪ |
| 778 | גבע | 619.10 | 658.70 | -39.60 | 36.65 | 14.51 ₪ |
| 779 | שפל | 1,416.60 | 1,465.50 | -48.90 | 30.60 | 14.96 ₪ |

מ - משרד 415 ג'י אייץ הון - 3 - 16193804

| סוג תעריף | סוג צריכה | קריאה קודמת | קריאה נוכחית | סה"כ צריכה בקוט"ש | מחיר לקוט"ש בא"ג | סה"כ לתשלום |
|--------------------------|-----------|-------------|--------------|-------------------|------------------|-------------|
| פרטי חשבון עבור תאריכים: | | | | | | |
| 777 | פסגה | 27/09/21 | 24/10/21 | -207.70 | 43.79 | 90.95 ₪ |
| 778 | גבע | 2,928.90 | 2,970.70 | -41.80 | 36.65 | 15.32 ₪ |
| 779 | שפל | 7,050.20 | 7,082.50 | -32.30 | 30.60 | 9.88 ₪ |



מ - משרד 416 - אברהם אליקים - 4 - 16193804

| סוג תעריף | סוג צריכה | קריאה קודמת | קריאה נוכחית | סה"כ צריכה בקוט"ש | מחיר לקוט"ש בא"ג | סה"כ לתשלום |
|--------------------------|-----------|-------------|--------------|-------------------|------------------|-------------|
| פרטי חשבון עבור תאריכים: | | | | | | |
| 777 | פסגה | 27/09/21 | 24/10/21 | -471.00 | 43.79 | 206.25 ₪ |
| 778 | גבע | 1,417.20 | 1,571.30 | -154.10 | 36.65 | 56.48 ₪ |
| 779 | שפל | 3,569.50 | 3,780.80 | -211.30 | 30.60 | 64.66 ₪ |

16193805 - 1 - 93805

| סוג תעריף | סוג צריכה | קריאה קודמת | קריאה נוכחית | סה"כ צריכה בקוט"ש | מחיר לקוט"ש בא"ג | סה"כ לתשלום |
|--------------------------|-----------|-------------|--------------|-------------------|------------------|-------------|
| פרטי חשבון עבור תאריכים: | | | | | | |
| 777 | פסגה | 27/09/21 | 24/10/21 | -395.20 | 43.79 | 173.06 ₪ |
| 778 | גבע | 823.90 | 930.90 | -107.00 | 36.65 | 39.22 ₪ |
| 779 | שפל | 2,153.40 | 2,275.60 | -122.20 | 30.60 | 37.39 ₪ |

מ - משרד 309 - קבוצת איציק תשובה - 2 - 16193805

| סוג תעריף | סוג צריכה | קריאה קודמת | קריאה נוכחית | סה"כ צריכה בקוט"ש | מחיר לקוט"ש בא"ג | סה"כ לתשלום |
|--------------------------|-----------|-------------|--------------|-------------------|------------------|-------------|
| פרטי חשבון עבור תאריכים: | | | | | | |
| 777 | פסגה | 27/09/21 | 24/10/21 | -4,579.20 | 43.79 | 2,005.23 ₪ |
| 778 | גבע | 19,142.30 | 19,448.40 | -306.10 | 36.65 | 112.19 ₪ |
| 779 | שפל | 40,911.40 | 41,517.90 | -606.50 | 30.60 | 185.59 ₪ |

מא - לוח משאבות - 1 - 16193806

| סוג תעריף | סוג צריכה | קריאה קודמת | קריאה נוכחית | סה"כ צריכה בקוט"ש | מחיר לקוט"ש בא"ג | סה"כ לתשלום |
|--------------------------|-----------|-------------|--------------|-------------------|------------------|-------------|
| פרטי חשבון עבור תאריכים: | | | | | | |
| 777 | פסגה | 27/09/21 | 24/10/21 | -6,954.00 | 43.79 | 3,045.16 ₪ |
| 778 | גבע | 87,061.20 | 89,604.20 | -2,543.00 | 36.65 | 932.01 ₪ |
| 779 | שפל | 141,441.60 | 143,102.20 | -1,660.60 | 30.60 | 508.14 ₪ |

מא - צילר 1 - 2 - 16193806

| סוג תעריף | סוג צריכה | קריאה קודמת | קריאה נוכחית | סה"כ צריכה בקוט"ש | מחיר לקוט"ש בא"ג | סה"כ לתשלום |
|--------------------------|-----------|-------------|--------------|-------------------|------------------|-------------|
| פרטי חשבון עבור תאריכים: | | | | | | |
| 777 | פסגה | 27/09/21 | 24/10/21 | -13,752.00 | 43.79 | 6,022.00 ₪ |
| 778 | גבע | 127,495.20 | 130,045.60 | -2,550.40 | 36.65 | 934.72 ₪ |
| 779 | שפל | 143,957.60 | 144,783.20 | -825.60 | 30.60 | 252.63 ₪ |



מא - צילר 2 - 3 - 16193806

| סה"כ לתשלום | מחיר לקוט"ש בא"ג | סה"כ צריכה בקוט"ש | קריאה נוכחית | קריאה קודמת | סוג צריכה | סוג תעריף |
|-------------|------------------|-------------------|--------------|-------------|--------------------------|-----------|
| | | | 24/10/21 | 27/09/21 | פרטי חשבון עבור תאריכים: | |
| ₪ -5,451.68 | 43.79 | -12,449.60 | 152,653.60 | 140,204.00 | פסגה | 777 |
| ₪ -532.16 | 36.65 | -1,452.00 | 42,216.80 | 40,764.80 | גבע | 778 |
| ₪ -176.26 | 30.60 | -576.00 | 33,352.80 | 32,776.80 | שפל | 779 |

מא - צילר 3 - 4 - 16193806

| סה"כ לתשלום | מחיר לקוט"ש בא"ג | סה"כ צריכה בקוט"ש | קריאה נוכחית | קריאה קודמת | סוג צריכה | סוג תעריף |
|-------------|------------------|-------------------|--------------|-------------|--------------------------|-----------|
| | | | 24/10/21 | 27/09/21 | פרטי חשבון עבור תאריכים: | |
| ₪ 0.00 | 43.79 | 0.00 | 33,094.40 | 33,094.40 | פסגה | 777 |
| ₪ 0.00 | 36.65 | 0.00 | 9,877.20 | 9,877.20 | גבע | 778 |
| ₪ -8.45 | 30.60 | -27.60 | 16,051.20 | 16,023.60 | שפל | 779 |

מ* - משרד 301 סמואל שמואל בן ברון - 1 - 16193807

| סה"כ לתשלום | מחיר לקוט"ש בא"ג | סה"כ צריכה בקוט"ש | קריאה נוכחית | קריאה קודמת | סוג צריכה | סוג תעריף |
|-------------|------------------|-------------------|--------------|-------------|--------------------------|-----------|
| | | | 24/10/21 | 27/09/21 | פרטי חשבון עבור תאריכים: | |
| ₪ 0.00 | 43.79 | 0.00 | 97.50 | 97.50 | פסגה | 777 |
| ₪ 0.00 | 36.65 | 0.00 | 24.00 | 24.00 | גבע | 778 |
| ₪ 0.00 | 30.60 | 0.00 | 66.70 | 66.70 | שפל | 779 |

16193807 - 2 - 193807

| סה"כ לתשלום | מחיר לקוט"ש בא"ג | סה"כ צריכה בקוט"ש | קריאה נוכחית | קריאה קודמת | סוג צריכה | סוג תעריף |
|-------------|------------------|-------------------|--------------|-------------|--------------------------|-----------|
| | | | 24/10/21 | 27/09/21 | פרטי חשבון עבור תאריכים: | |
| ₪ -379.53 | 43.79 | -866.70 | 15,511.80 | 14,645.10 | פסגה | 777 |
| ₪ -87.56 | 36.65 | -238.90 | 5,361.40 | 5,122.50 | גבע | 778 |
| ₪ -99.17 | 30.60 | -324.10 | 13,195.00 | 12,870.90 | שפל | 779 |

16193807 - 3 - 193807

| סה"כ לתשלום | מחיר לקוט"ש בא"ג | סה"כ צריכה בקוט"ש | קריאה נוכחית | קריאה קודמת | סוג צריכה | סוג תעריף |
|-------------|------------------|-------------------|--------------|-------------|--------------------------|-----------|
| | | | 24/10/21 | 27/09/21 | פרטי חשבון עבור תאריכים: | |
| ₪ -449.99 | 43.79 | -1,027.60 | 19,386.10 | 18,358.50 | פסגה | 777 |
| ₪ -133.66 | 36.65 | -364.70 | 8,078.40 | 7,713.70 | גבע | 778 |
| ₪ -257.81 | 30.60 | -842.50 | 22,525.90 | 21,683.40 | שפל | 779 |





מ* - משרד 303 - מיה"י פיתוח בע"מ (אוליבר אביטובול) - 4 - 16193807

| סוג תעריף | סוג צריכה | קריאה קודמת | קריאה נוכחית | סה"כ צריכה בקוט"ש | מחיר לקוט"ש בא"ג | סה"כ לתשלום |
|-----------|-----------|-------------|--------------|-------------------|--------------------------|-------------|
| | | | 24/10/21 | 27/09/21 | פרטי חשבון עבור תאריכים: | |
| 777 | פסגה | 272.90 | 272.90 | 0.00 | 43.79 | 0.00 ₪ |
| 778 | גבע | 52.40 | 52.40 | 0.00 | 36.65 | 0.00 ₪ |
| 779 | שפל | 36.80 | 36.80 | 0.00 | 30.60 | 0.00 ₪ |

מ - משרד 513 מדיפו אספקה רפואית בע"מ - 1 - 16193808

| סוג תעריף | סוג צריכה | קריאה קודמת | קריאה נוכחית | סה"כ צריכה בקוט"ש | מחיר לקוט"ש בא"ג | סה"כ לתשלום |
|-----------|-----------|-------------|--------------|-------------------|--------------------------|-------------|
| | | | 24/10/21 | 27/09/21 | פרטי חשבון עבור תאריכים: | |
| 777 | פסגה | 2,663.80 | 2,762.70 | -98.90 | 43.79 | -43.31 ₪ |
| 778 | גבע | 708.60 | 722.60 | -14.00 | 36.65 | -5.13 ₪ |
| 779 | שפל | 2,065.20 | 2,099.10 | -33.90 | 30.60 | -10.37 ₪ |

מ - משרד 514 אורה פרום - 2 - 16193808

| סוג תעריף | סוג צריכה | קריאה קודמת | קריאה נוכחית | סה"כ צריכה בקוט"ש | מחיר לקוט"ש בא"ג | סה"כ לתשלום |
|-----------|-----------|-------------|--------------|-------------------|--------------------------|-------------|
| | | | 24/10/21 | 27/09/21 | פרטי חשבון עבור תאריכים: | |
| 777 | פסגה | 7,952.90 | 8,258.20 | -305.30 | 43.79 | -133.69 ₪ |
| 778 | גבע | 1,809.10 | 1,866.20 | -57.10 | 36.65 | -20.93 ₪ |
| 779 | שפל | 3,621.00 | 3,717.60 | -96.60 | 30.60 | -29.56 ₪ |

מ - משרד 515 לאופיסינה בע"מ - 3 - 16193808

| סוג תעריף | סוג צריכה | קריאה קודמת | קריאה נוכחית | סה"כ צריכה בקוט"ש | מחיר לקוט"ש בא"ג | סה"כ לתשלום |
|-----------|-----------|-------------|--------------|-------------------|--------------------------|-------------|
| | | | 24/10/21 | 27/09/21 | פרטי חשבון עבור תאריכים: | |
| 777 | פסגה | 22,015.20 | 22,749.00 | -733.80 | 43.79 | -321.33 ₪ |
| 778 | גבע | 5,721.40 | 5,846.60 | -125.20 | 36.65 | -45.89 ₪ |
| 779 | שפל | 13,878.20 | 14,035.70 | -157.50 | 30.60 | -48.20 ₪ |

מ - משרד 516 לאופיסינה בע"מ - 4 - 16193808

| סוג תעריף | סוג צריכה | קריאה קודמת | קריאה נוכחית | סה"כ צריכה בקוט"ש | מחיר לקוט"ש בא"ג | סה"כ לתשלום |
|-----------|-----------|-------------|--------------|-------------------|--------------------------|-------------|
| | | | 24/10/21 | 27/09/21 | פרטי חשבון עבור תאריכים: | |
| 777 | פסגה | 48.60 | 48.60 | 0.00 | 43.79 | 0.00 ₪ |
| 778 | גבע | 1.60 | 1.60 | 0.00 | 36.65 | 0.00 ₪ |
| 779 | שפל | 30.10 | 30.10 | 0.00 | 30.60 | 0.00 ₪ |



מ - משרד 517 יורם רוזנצויג חברה לביטוח (2010) בע"מ - 1 - 16193809

| סוג תעריף | סוג צריכה | קריאה קודמת | קריאה נוכחית | סה"כ צריכה בקוט"ש | מחיר לקוט"ש בא"ג | סה"כ לתשלום |
|--------------------------|-----------|-------------|--------------|-------------------|------------------|-------------|
| פרטי חשבון עבור תאריכים: | | | | | | |
| 777 | פסגה | 27/09/21 | 24/10/21 | -297.10 | 43.79 | ₪ -130.10 |
| 778 | גבע | 1,773.30 | 1,829.80 | -56.50 | 36.65 | ₪ -20.71 |
| 779 | שפל | 8,647.20 | 8,778.90 | -131.70 | 30.60 | ₪ -40.30 |

מ - משרד 518 אקסיומה בע"מ - 2 - 16193809

| סוג תעריף | סוג צריכה | קריאה קודמת | קריאה נוכחית | סה"כ צריכה בקוט"ש | מחיר לקוט"ש בא"ג | סה"כ לתשלום |
|--------------------------|-----------|-------------|--------------|-------------------|------------------|-------------|
| פרטי חשבון עבור תאריכים: | | | | | | |
| 777 | פסגה | 27/09/21 | 24/10/21 | -593.50 | 43.79 | ₪ -259.89 |
| 778 | גבע | 3,719.70 | 3,811.40 | -91.70 | 36.65 | ₪ -33.61 |
| 779 | שפל | 14,293.80 | 14,487.60 | -193.80 | 30.60 | ₪ -59.30 |

מ - משרד 519 ארז ערן בע"מ - 3 - 16193809

| סוג תעריף | סוג צריכה | קריאה קודמת | קריאה נוכחית | סה"כ צריכה בקוט"ש | מחיר לקוט"ש בא"ג | סה"כ לתשלום |
|--------------------------|-----------|-------------|--------------|-------------------|------------------|-------------|
| פרטי חשבון עבור תאריכים: | | | | | | |
| 777 | פסגה | 27/09/21 | 24/10/21 | -281.50 | 43.79 | ₪ -123.27 |
| 778 | גבע | 2,182.20 | 2,227.10 | -44.90 | 36.65 | ₪ -16.46 |
| 779 | שפל | 5,969.60 | 6,066.80 | -97.20 | 30.60 | ₪ -29.74 |

מ - משרד 613 ס.א.ג יזמות ובניה בע"מ - 1 - 16193810

| סוג תעריף | סוג צריכה | קריאה קודמת | קריאה נוכחית | סה"כ צריכה בקוט"ש | מחיר לקוט"ש בא"ג | סה"כ לתשלום |
|--------------------------|-----------|-------------|--------------|-------------------|------------------|-------------|
| פרטי חשבון עבור תאריכים: | | | | | | |
| 777 | פסגה | 27/09/21 | 24/10/21 | -149.80 | 43.79 | ₪ -65.60 |
| 778 | גבע | 789.30 | 809.00 | -19.70 | 36.65 | ₪ -7.22 |
| 779 | שפל | 3,859.90 | 3,891.00 | -31.10 | 30.60 | ₪ -9.52 |

מ - משרד 614 ד"ר ונציה בע"מ - 2 - 16193810

| סוג תעריף | סוג צריכה | קריאה קודמת | קריאה נוכחית | סה"כ צריכה בקוט"ש | מחיר לקוט"ש בא"ג | סה"כ לתשלום |
|--------------------------|-----------|-------------|--------------|-------------------|------------------|-------------|
| פרטי חשבון עבור תאריכים: | | | | | | |
| 777 | פסגה | 27/09/21 | 24/10/21 | -807.00 | 43.79 | ₪ -353.39 |
| 778 | גבע | 5,890.70 | 6,122.00 | -231.30 | 36.65 | ₪ -84.77 |
| 779 | שפל | 13,031.20 | 13,248.80 | -217.60 | 30.60 | ₪ -66.59 |



מ - משרד 615 דודו גוהן - עורכי דין - 3 - 16193810

| סוג תעריף | סוג צריכה | קריאה קודמת | קריאה נוכחית | סה"כ צריכה בקוט"ש | מחיר לקוט"ש בא"ג | סה"כ לתשלום |
|--------------------------|-----------|-------------|--------------|-------------------|------------------|-------------|
| פרטי חשבון עבור תאריכים: | | | | | | |
| 777 | פסגה | 27/09/21 | 24/10/21 | 0.00 | 43.79 | 0.00 ₪ |
| 778 | גבע | 8.90 | 8.90 | 0.00 | 36.65 | 0.00 ₪ |
| 779 | שפל | 10.50 | 10.50 | 0.00 | 30.60 | 0.00 ₪ |

מ - משרד 616 דודו גוהן - עורכי דין - 4 - 16193810

| סוג תעריף | סוג צריכה | קריאה קודמת | קריאה נוכחית | סה"כ צריכה בקוט"ש | מחיר לקוט"ש בא"ג | סה"כ לתשלום |
|--------------------------|-----------|-------------|--------------|-------------------|------------------|-------------|
| פרטי חשבון עבור תאריכים: | | | | | | |
| 777 | פסגה | 27/09/21 | 24/10/21 | -407.40 | 43.79 | -178.40 ₪ |
| 778 | גבע | 1,677.30 | 1,729.60 | -52.30 | 36.65 | -19.17 ₪ |
| 779 | שפל | 3,107.50 | 3,151.20 | -43.70 | 30.60 | -13.37 ₪ |

מ - משרד 609 מיכאל מ.גבור, עו"ד - חברת - 1 - 16193812

| סוג תעריף | סוג צריכה | קריאה קודמת | קריאה נוכחית | סה"כ צריכה בקוט"ש | מחיר לקוט"ש בא"ג | סה"כ לתשלום |
|--------------------------|-----------|-------------|--------------|-------------------|------------------|-------------|
| פרטי חשבון עבור תאריכים: | | | | | | |
| 777 | פסגה | 27/09/21 | 24/10/21 | -674.60 | 43.79 | -295.41 ₪ |
| 778 | גבע | 3,723.80 | 3,812.80 | -89.00 | 36.65 | -32.62 ₪ |
| 779 | שפל | 8,448.00 | 8,544.50 | -96.50 | 30.60 | -29.53 ₪ |

מ - משרד 610 לנר אחזקות 2006 בע"מ - 2 - 16193812

| סוג תעריף | סוג צריכה | קריאה קודמת | קריאה נוכחית | סה"כ צריכה בקוט"ש | מחיר לקוט"ש בא"ג | סה"כ לתשלום |
|--------------------------|-----------|-------------|--------------|-------------------|------------------|-------------|
| פרטי חשבון עבור תאריכים: | | | | | | |
| 777 | פסגה | 27/09/21 | 24/10/21 | -406.55 | 43.79 | -178.03 ₪ |
| 778 | גבע | 1,093.15 | 1,174.45 | -81.30 | 36.65 | -29.80 ₪ |
| 779 | שפל | 2,236.10 | 2,402.35 | -166.25 | 30.60 | -50.87 ₪ |

מ - משרד 611 - אופק חדד עורכי דין ונוטריונים - 3 - 16193812

| סוג תעריף | סוג צריכה | קריאה קודמת | קריאה נוכחית | סה"כ צריכה בקוט"ש | מחיר לקוט"ש בא"ג | סה"כ לתשלום |
|--------------------------|-----------|-------------|--------------|-------------------|------------------|-------------|
| פרטי חשבון עבור תאריכים: | | | | | | |
| 777 | פסגה | 27/09/21 | 24/10/21 | -198.60 | 43.79 | -86.97 ₪ |
| 778 | גבע | 820.40 | 840.80 | -20.40 | 36.65 | -7.48 ₪ |
| 779 | שפל | 2,599.60 | 2,635.00 | -35.40 | 30.60 | -10.83 ₪ |



מ - משרד 612 לנר אחזקות 2006 בע"מ - 4 - 16193812

| סוג תעריף | סוג צריכה | קריאה קודמת | קריאה נוכחית | סה"כ צריכה בקוט"ש | מחיר לקוט"ש בא"ג | סה"כ לתשלום |
|--------------------------|-----------|-------------|--------------|-------------------|------------------|-------------|
| פרטי חשבון עבור תאריכים: | | | | | | |
| 777 | פסגה | 27/09/21 | 24/10/21 | -0.60 | 43.79 | ₪ -0.26 |
| 778 | גבע | 67.30 | 67.30 | 0.00 | 36.65 | ₪ 0.00 |
| 779 | שפל | 140.10 | 140.10 | 0.00 | 30.60 | ₪ 0.00 |

מ - משרד 409 - אביטובול אוליביה - 1 - 16193813

| סוג תעריף | סוג צריכה | קריאה קודמת | קריאה נוכחית | סה"כ צריכה בקוט"ש | מחיר לקוט"ש בא"ג | סה"כ לתשלום |
|--------------------------|-----------|-------------|--------------|-------------------|------------------|-------------|
| פרטי חשבון עבור תאריכים: | | | | | | |
| 777 | פסגה | 27/09/21 | 24/10/21 | -260.60 | 43.79 | ₪ -114.12 |
| 778 | גבע | 1,372.40 | 1,468.60 | -96.20 | 36.65 | ₪ -35.26 |
| 779 | שפל | 3,638.70 | 3,827.80 | -189.10 | 30.60 | ₪ -57.86 |

מ - משרד 410 רפיע נכסים והשקעות בע"מ - 2 - 16193813

| סוג תעריף | סוג צריכה | קריאה קודמת | קריאה נוכחית | סה"כ צריכה בקוט"ש | מחיר לקוט"ש בא"ג | סה"כ לתשלום |
|--------------------------|-----------|-------------|--------------|-------------------|------------------|-------------|
| פרטי חשבון עבור תאריכים: | | | | | | |
| 777 | פסגה | 27/09/21 | 24/10/21 | -273.70 | 43.79 | ₪ -119.85 |
| 778 | גבע | 1,853.20 | 1,896.10 | -42.90 | 36.65 | ₪ -15.72 |
| 779 | שפל | 6,197.20 | 6,289.00 | -91.80 | 30.60 | ₪ -28.09 |

מ - משרד 411 רפיע נכסים והשקעות בע"מ - 3 - 16193813

| סוג תעריף | סוג צריכה | קריאה קודמת | קריאה נוכחית | סה"כ צריכה בקוט"ש | מחיר לקוט"ש בא"ג | סה"כ לתשלום |
|--------------------------|-----------|-------------|--------------|-------------------|------------------|-------------|
| פרטי חשבון עבור תאריכים: | | | | | | |
| 777 | פסגה | 27/09/21 | 24/10/21 | 0.00 | 43.79 | ₪ 0.00 |
| 778 | גבע | 0.00 | 0.00 | 0.00 | 36.65 | ₪ 0.00 |
| 779 | שפל | 0.00 | 0.00 | 0.00 | 30.60 | ₪ 0.00 |

מ - משרד 412 שלמה כהן חברת עורכי דין נתניה - 4 - 16193813

| סוג תעריף | סוג צריכה | קריאה קודמת | קריאה נוכחית | סה"כ צריכה בקוט"ש | מחיר לקוט"ש בא"ג | סה"כ לתשלום |
|--------------------------|-----------|-------------|--------------|-------------------|------------------|-------------|
| פרטי חשבון עבור תאריכים: | | | | | | |
| 777 | פסגה | 27/09/21 | 24/10/21 | -212.00 | 43.79 | ₪ -92.83 |
| 778 | גבע | 1,904.60 | 1,935.20 | -30.60 | 36.65 | ₪ -11.21 |
| 779 | שפל | 5,906.50 | 5,965.90 | -59.40 | 30.60 | ₪ -18.18 |



מ - משרד 504 - פורדר בע"מ - 1 - 16193814

| סוג תעריף | סוג צריכה | קריאה קודמת | קריאה נוכחית | סה"כ צריכה בקוט"ש | מחיר לקוט"ש בא"ג | סה"כ לתשלום |
|--------------------------|-----------|-------------|--------------|-------------------|------------------|-------------|
| פרטי חשבון עבור תאריכים: | | | | | | |
| 777 | פסגה | 27/09/21 | 24/10/21 | -281.10 | 43.79 | ₪ -123.09 |
| 778 | גבע | 1,282.60 | 1,379.70 | -97.10 | 36.65 | ₪ -35.59 |
| 779 | שפל | 4,195.20 | 4,396.60 | -201.40 | 30.60 | ₪ -61.63 |

מ - משרד 502 לאופיסינה בע"מ - 2 - 16193814

| סוג תעריף | סוג צריכה | קריאה קודמת | קריאה נוכחית | סה"כ צריכה בקוט"ש | מחיר לקוט"ש בא"ג | סה"כ לתשלום |
|--------------------------|-----------|-------------|--------------|-------------------|------------------|-------------|
| פרטי חשבון עבור תאריכים: | | | | | | |
| 777 | פסגה | 27/09/21 | 24/10/21 | -700.00 | 43.79 | ₪ -306.53 |
| 778 | גבע | 4,965.20 | 5,142.50 | -177.30 | 36.65 | ₪ -64.98 |
| 779 | שפל | 10,522.70 | 10,720.20 | -197.50 | 30.60 | ₪ -60.44 |

מ - משרד 503 לאופיסינה בע"מ - 3 - 16193814

| סוג תעריף | סוג צריכה | קריאה קודמת | קריאה נוכחית | סה"כ צריכה בקוט"ש | מחיר לקוט"ש בא"ג | סה"כ לתשלום |
|--------------------------|-----------|-------------|--------------|-------------------|------------------|-------------|
| פרטי חשבון עבור תאריכים: | | | | | | |
| 777 | פסגה | 27/09/21 | 24/10/21 | -145.70 | 43.79 | ₪ -63.80 |
| 778 | גבע | 1,103.80 | 1,142.30 | -38.50 | 36.65 | ₪ -14.11 |
| 779 | שפל | 2,988.80 | 3,066.80 | -78.00 | 30.60 | ₪ -23.87 |

מ - משרד 501 ש.ל שרון שיווק בע"מ - 4 - 16193814

| סוג תעריף | סוג צריכה | קריאה קודמת | קריאה נוכחית | סה"כ צריכה בקוט"ש | מחיר לקוט"ש בא"ג | סה"כ לתשלום |
|--------------------------|-----------|-------------|--------------|-------------------|------------------|-------------|
| פרטי חשבון עבור תאריכים: | | | | | | |
| 777 | פסגה | 27/09/21 | 24/10/21 | -265.80 | 43.79 | ₪ -116.39 |
| 778 | גבע | 1,916.60 | 1,953.00 | -36.40 | 36.65 | ₪ -13.34 |
| 779 | שפל | 6,362.00 | 6,437.40 | -75.40 | 30.60 | ₪ -23.07 |

מ - משרד 505 - אוליאל דריפוס נתן - 1 - 16193815

| סוג תעריף | סוג צריכה | קריאה קודמת | קריאה נוכחית | סה"כ צריכה בקוט"ש | מחיר לקוט"ש בא"ג | סה"כ לתשלום |
|--------------------------|-----------|-------------|--------------|-------------------|------------------|-------------|
| פרטי חשבון עבור תאריכים: | | | | | | |
| 777 | פסגה | 27/09/21 | 24/10/21 | -139.90 | 43.79 | ₪ -61.26 |
| 778 | גבע | 492.70 | 504.00 | -11.30 | 36.65 | ₪ -4.14 |
| 779 | שפל | 1,948.20 | 1,974.70 | -26.50 | 30.60 | ₪ -8.11 |



מ - משרד 520 הום סימיקארד בע"מ - 2 - 16193815

| סוג תעריף | סוג צריכה | קריאה קודמת | קריאה נוכחית | סה"כ צריכה בקוט"ש | מחיר לקוט"ש בא"ג | סה"כ לתשלום |
|--------------------------|-----------|-------------|--------------|-------------------|------------------|-------------|
| פרטי חשבון עבור תאריכים: | | | | | | |
| 777 | פסגה | 27/09/21 | 24/10/21 | -541.90 | 43.79 | ₪ -237.30 |
| 778 | גבע | 4,462.60 | 4,569.50 | -106.90 | 36.65 | ₪ -39.18 |
| 779 | שפל | 12,960.80 | 13,185.10 | -224.30 | 30.60 | ₪ -68.64 |

מ - משרד 506/507 - 3 - 16193815

| סוג תעריף | סוג צריכה | קריאה קודמת | קריאה נוכחית | סה"כ צריכה בקוט"ש | מחיר לקוט"ש בא"ג | סה"כ לתשלום |
|--------------------------|-----------|-------------|--------------|-------------------|------------------|-------------|
| פרטי חשבון עבור תאריכים: | | | | | | |
| 777 | פסגה | 27/09/21 | 24/10/21 | -527.80 | 43.79 | ₪ -231.12 |
| 778 | גבע | 2,336.00 | 2,442.60 | -106.60 | 36.65 | ₪ -39.07 |
| 779 | שפל | 6,461.30 | 6,645.00 | -183.70 | 30.60 | ₪ -56.21 |

מ - משרד 508 ב.ר.ר. משרדים 2016 בע"מ - 4 - 16193815

| סוג תעריף | סוג צריכה | קריאה קודמת | קריאה נוכחית | סה"כ צריכה בקוט"ש | מחיר לקוט"ש בא"ג | סה"כ לתשלום |
|--------------------------|-----------|-------------|--------------|-------------------|------------------|-------------|
| פרטי חשבון עבור תאריכים: | | | | | | |
| 777 | פסגה | 27/09/21 | 24/10/21 | -214.70 | 43.79 | ₪ -94.02 |
| 778 | גבע | 1,507.60 | 1,530.70 | -23.10 | 36.65 | ₪ -8.47 |
| 779 | שפל | 4,935.10 | 4,986.00 | -50.90 | 30.60 | ₪ -15.58 |

מ - משרד 405 יונגר ניר וכהן יצחק - 1 - 16193816

| סוג תעריף | סוג צריכה | קריאה קודמת | קריאה נוכחית | סה"כ צריכה בקוט"ש | מחיר לקוט"ש בא"ג | סה"כ לתשלום |
|--------------------------|-----------|-------------|--------------|-------------------|------------------|-------------|
| פרטי חשבון עבור תאריכים: | | | | | | |
| 777 | פסגה | 27/09/21 | 24/10/21 | -334.40 | 43.79 | ₪ -146.43 |
| 778 | גבע | 2,166.00 | 2,216.00 | -50.00 | 36.65 | ₪ -18.33 |
| 779 | שפל | 6,419.50 | 6,522.00 | -102.50 | 30.60 | ₪ -31.37 |

מ - משרד 406 מונולית פתרונוט אינטרנט מתקדמים בע"מ - 2 - 16193816

| סוג תעריף | סוג צריכה | קריאה קודמת | קריאה נוכחית | סה"כ צריכה בקוט"ש | מחיר לקוט"ש בא"ג | סה"כ לתשלום |
|--------------------------|-----------|-------------|--------------|-------------------|------------------|-------------|
| פרטי חשבון עבור תאריכים: | | | | | | |
| 777 | פסגה | 27/09/21 | 24/10/21 | -380.60 | 43.79 | ₪ -166.66 |
| 778 | גבע | 2,464.20 | 2,519.20 | -55.00 | 36.65 | ₪ -20.16 |
| 779 | שפל | 5,623.70 | 5,664.90 | -41.20 | 30.60 | ₪ -12.61 |



מ - משרד 407 - מובילת פתרונות אינטרנט מתקדמים בע"מ - 3 - 16193816

| סוג תעריף | סוג צריכה | קריאה קודמת | קריאה נוכחית | סה"כ צריכה בקוט"ש | מחיר לקוט"ש בא"ג | סה"כ לתשלום |
|-----------|-----------|-------------|--------------|-------------------|--------------------------|-------------|
| | | | 24/10/21 | 27/09/21 | פרטי חשבון עבור תאריכים: | |
| 777 | פסגה | 13,089.60 | 13,572.60 | -483.00 | 43.79 | ₪ -211.51 |
| 778 | גבע | 3,531.70 | 3,601.40 | -69.70 | 36.65 | ₪ -25.55 |
| 779 | שפל | 8,241.40 | 8,349.30 | -107.90 | 30.60 | ₪ -33.02 |

מ - משרד 408 אביטובול אוליביה משה - 4 - 16193816

| סוג תעריף | סוג צריכה | קריאה קודמת | קריאה נוכחית | סה"כ צריכה בקוט"ש | מחיר לקוט"ש בא"ג | סה"כ לתשלום |
|-----------|-----------|-------------|--------------|-------------------|--------------------------|-------------|
| | | | 24/10/21 | 27/09/21 | פרטי חשבון עבור תאריכים: | |
| 777 | פסגה | 4,454.30 | 4,623.60 | -169.30 | 43.79 | ₪ -74.14 |
| 778 | גבע | 1,012.40 | 1,044.40 | -32.00 | 36.65 | ₪ -11.73 |
| 779 | שפל | 1,920.70 | 1,929.20 | -8.50 | 30.60 | ₪ -2.60 |

מ - משרד 509 תמיר א.ח.ד. נכסים (2003) בע"מ - 1 - 16193817

| סוג תעריף | סוג צריכה | קריאה קודמת | קריאה נוכחית | סה"כ צריכה בקוט"ש | מחיר לקוט"ש בא"ג | סה"כ לתשלום |
|-----------|-----------|-------------|--------------|-------------------|--------------------------|-------------|
| | | | 24/10/21 | 27/09/21 | פרטי חשבון עבור תאריכים: | |
| 777 | פסגה | 2,853.70 | 3,002.10 | -148.40 | 43.79 | ₪ -64.98 |
| 778 | גבע | 1,124.40 | 1,175.60 | -51.20 | 36.65 | ₪ -18.76 |
| 779 | שפל | 4,104.50 | 4,223.00 | -118.50 | 30.60 | ₪ -36.26 |

מ - משרד 510 פימה פק בע"מ - 2 - 16193817

| סוג תעריף | סוג צריכה | קריאה קודמת | קריאה נוכחית | סה"כ צריכה בקוט"ש | מחיר לקוט"ש בא"ג | סה"כ לתשלום |
|-----------|-----------|-------------|--------------|-------------------|--------------------------|-------------|
| | | | 24/10/21 | 27/09/21 | פרטי חשבון עבור תאריכים: | |
| 777 | פסגה | 5,852.80 | 6,077.90 | -225.10 | 43.79 | ₪ -98.57 |
| 778 | גבע | 1,591.10 | 1,633.00 | -41.90 | 36.65 | ₪ -15.36 |
| 779 | שפל | 8,014.60 | 8,113.70 | -99.10 | 30.60 | ₪ -30.32 |

מ - משרד 511 ד"ר איתי פינכל בע"מ - 3 - 16193817

| סוג תעריף | סוג צריכה | קריאה קודמת | קריאה נוכחית | סה"כ צריכה בקוט"ש | מחיר לקוט"ש בא"ג | סה"כ לתשלום |
|-----------|-----------|-------------|--------------|-------------------|--------------------------|-------------|
| | | | 24/10/21 | 27/09/21 | פרטי חשבון עבור תאריכים: | |
| 777 | פסגה | 1,934.20 | 2,028.40 | -94.20 | 43.79 | ₪ -41.25 |
| 778 | גבע | 697.10 | 715.00 | -17.90 | 36.65 | ₪ -6.56 |
| 779 | שפל | 2,404.20 | 2,436.60 | -32.40 | 30.60 | ₪ -9.91 |



מ - משרד 512 כדורי יוסי מבנים טרומיים בע"מ - 4 - 16193817

| סוג תעריף | סוג צריכה | קריאה קודמת | קריאה נוכחית | סה"כ צריכה בקוט"ש | מחיר לקוט"ש בא"ג | סה"כ לתשלום |
|--------------------------|-----------|-------------|--------------|-------------------|------------------|-------------|
| פרטי חשבון עבור תאריכים: | | | | | | |
| 777 | פסגה | 27/09/21 | 24/10/21 | -415.40 | 43.79 | 181.90 ₪ |
| 778 | גבע | 1,796.40 | 1,919.90 | -123.50 | 36.65 | 45.26 ₪ |
| 779 | שפל | 3,355.20 | 3,514.00 | -158.80 | 30.60 | 48.59 ₪ |

מ - משרד 401 ויופוינט אחזקות בע"מ - 1 - 16225068

| סוג תעריף | סוג צריכה | קריאה קודמת | קריאה נוכחית | סה"כ צריכה בקוט"ש | מחיר לקוט"ש בא"ג | סה"כ לתשלום |
|--------------------------|-----------|-------------|--------------|-------------------|------------------|-------------|
| פרטי חשבון עבור תאריכים: | | | | | | |
| 777 | פסגה | 27/09/21 | 24/10/21 | -156.60 | 43.79 | 68.58 ₪ |
| 778 | גבע | 1,405.70 | 1,417.80 | -12.10 | 36.65 | 4.43 ₪ |
| 779 | שפל | 4,025.50 | 4,058.90 | -33.40 | 30.60 | 10.22 ₪ |

מ - משרד 402 לורן חלפון גלפז - 2 - 16225068

| סוג תעריף | סוג צריכה | קריאה קודמת | קריאה נוכחית | סה"כ צריכה בקוט"ש | מחיר לקוט"ש בא"ג | סה"כ לתשלום |
|--------------------------|-----------|-------------|--------------|-------------------|------------------|-------------|
| פרטי חשבון עבור תאריכים: | | | | | | |
| 777 | פסגה | 27/09/21 | 24/10/21 | 0.00 | 43.79 | 0.00 ₪ |
| 778 | גבע | 0.00 | 0.00 | 0.00 | 36.65 | 0.00 ₪ |
| 779 | שפל | 0.00 | 0.00 | 0.00 | 30.60 | 0.00 ₪ |

מ - משרד 403 מרדכי חלפון גלפז - 3 - 16225068

| סוג תעריף | סוג צריכה | קריאה קודמת | קריאה נוכחית | סה"כ צריכה בקוט"ש | מחיר לקוט"ש בא"ג | סה"כ לתשלום |
|--------------------------|-----------|-------------|--------------|-------------------|------------------|-------------|
| פרטי חשבון עבור תאריכים: | | | | | | |
| 777 | פסגה | 18,525.80 | 19,390.40 | -864.60 | 43.79 | 378.61 ₪ |
| 778 | גבע | 7,062.10 | 7,401.70 | -339.60 | 36.65 | 124.46 ₪ |
| 779 | שפל | 17,283.50 | 17,758.40 | -474.90 | 30.60 | 145.32 ₪ |

מ - משרד 404 מלכה סמיאה - 4 - 16225068

| סוג תעריף | סוג צריכה | קריאה קודמת | קריאה נוכחית | סה"כ צריכה בקוט"ש | מחיר לקוט"ש בא"ג | סה"כ לתשלום |
|--------------------------|-----------|-------------|--------------|-------------------|------------------|-------------|
| פרטי חשבון עבור תאריכים: | | | | | | |
| 777 | פסגה | 5,597.70 | 5,753.40 | -155.70 | 43.79 | 68.18 ₪ |
| 778 | גבע | 1,279.00 | 1,287.60 | -8.60 | 36.65 | 3.15 ₪ |
| 779 | שפל | 3,239.00 | 3,256.60 | -17.60 | 30.60 | 5.39 ₪ |



שנאי 3 - 1 - 17312684

| סוג תעריף | סוג צריכה | קריאה קודמת | קריאה נוכחית | סה"כ צריכה בקוט"ש | מחיר לקוט"ש בא"ג | סה"כ לתשלום |
|--------------------------|-----------|--------------|--------------|-------------------|------------------|-------------|
| פרטי חשבון עבור תאריכים: | | | 24/10/21 | 27/09/21 | | |
| 777 | פסגה | 1,496,677.30 | 1,562,880.10 | 66,202.80 | 43.79 | 28,990.21 ₪ |
| 778 | גבע | 453,145.60 | 466,962.00 | 13,816.40 | 36.65 | 5,063.71 ₪ |
| 779 | שפל | 794,412.40 | 809,024.00 | 14,611.60 | 30.60 | 4,471.15 ₪ |

מ - משרד 417 טלרונ פתרונות מיחשוב בע"מ - 1 - 18017295

| סוג תעריף | סוג צריכה | קריאה קודמת | קריאה נוכחית | סה"כ צריכה בקוט"ש | מחיר לקוט"ש בא"ג | סה"כ לתשלום |
|--------------------------|-----------|-------------|--------------|-------------------|------------------|-------------|
| פרטי חשבון עבור תאריכים: | | | 24/10/21 | 27/09/21 | | |
| 777 | פסגה | 17,904.90 | 18,426.50 | -521.60 | 43.79 | -228.41 ₪ |
| 778 | גבע | 4,369.90 | 4,462.10 | -92.20 | 36.65 | -33.79 ₪ |
| 779 | שפל | 14,810.80 | 15,026.00 | -215.20 | 30.60 | -65.85 ₪ |

מ - משרד 418 פוריאן השקעות בע"מ - 2 - 18017295

| סוג תעריף | סוג צריכה | קריאה קודמת | קריאה נוכחית | סה"כ צריכה בקוט"ש | מחיר לקוט"ש בא"ג | סה"כ לתשלום |
|--------------------------|-----------|-------------|--------------|-------------------|------------------|-------------|
| פרטי חשבון עבור תאריכים: | | | 24/10/21 | 27/09/21 | | |
| 777 | פסגה | 12,140.60 | 12,159.80 | -19.20 | 43.79 | -8.41 ₪ |
| 778 | גבע | 3,283.10 | 3,288.70 | -5.60 | 36.65 | -2.05 ₪ |
| 779 | שפל | 11,258.20 | 11,260.60 | -2.40 | 30.60 | -0.73 ₪ |

מ - משרד 419 פוריאן השקעות בע"מ - 3 - 18017295

| סוג תעריף | סוג צריכה | קריאה קודמת | קריאה נוכחית | סה"כ צריכה בקוט"ש | מחיר לקוט"ש בא"ג | סה"כ לתשלום |
|--------------------------|-----------|-------------|--------------|-------------------|------------------|-------------|
| פרטי חשבון עבור תאריכים: | | | 24/10/21 | 27/09/21 | | |
| 777 | פסגה | 6,357.40 | 6,669.20 | -311.80 | 43.79 | -136.54 ₪ |
| 778 | גבע | 1,099.70 | 1,140.30 | -40.60 | 36.65 | -14.88 ₪ |
| 779 | שפל | 4,595.70 | 4,660.40 | -64.70 | 30.60 | -19.80 ₪ |

מ - משרד 420 קבוצת יושפה ג.ע. בע"מ - 4 - 18017295

| סוג תעריף | סוג צריכה | קריאה קודמת | קריאה נוכחית | סה"כ צריכה בקוט"ש | מחיר לקוט"ש בא"ג | סה"כ לתשלום |
|--------------------------|-----------|-------------|--------------|-------------------|------------------|-------------|
| פרטי חשבון עבור תאריכים: | | | 24/10/21 | 27/09/21 | | |
| 777 | פסגה | 4,946.00 | 5,187.90 | -241.90 | 43.79 | -105.93 ₪ |
| 778 | גבע | 637.70 | 670.40 | -32.70 | 36.65 | -11.98 ₪ |
| 779 | שפל | 2,783.30 | 2,853.80 | -70.50 | 30.60 | -21.57 ₪ |



מא - מפוח יניקת אויר שרותים משרדים/מגדל - 2 - 18017341

| סוג תעריף | סוג צריכה | קריאה קודמת | קריאה נוכחית | סה"כ צריכה בקוט"ש | מחיר לקוט"ש בא"ג | סה"כ לתשלום |
|--------------------------|-----------|-------------|--------------|-------------------|------------------|-------------|
| פרטי חשבון עבור תאריכים: | | | 24/10/21 | 27/09/21 | | |
| 777 | פסגה | 14,640.70 | 15,180.65 | -539.95 | 43.79 | ₪ -236.44 |
| 778 | גבע | 8,014.60 | 8,291.00 | -276.40 | 36.65 | ₪ -101.30 |
| 779 | שפל | 16,575.35 | 16,772.55 | -197.20 | 30.60 | ₪ -60.34 |

מ - משרד 605 אברהם חימי ובניו נדל"ן בע"מ - 1 - 18040221

| סוג תעריף | סוג צריכה | קריאה קודמת | קריאה נוכחית | סה"כ צריכה בקוט"ש | מחיר לקוט"ש בא"ג | סה"כ לתשלום |
|--------------------------|-----------|-------------|--------------|-------------------|------------------|-------------|
| פרטי חשבון עבור תאריכים: | | | 24/10/21 | 27/09/21 | | |
| 777 | פסגה | 4,440.80 | 4,729.20 | -288.40 | 43.79 | ₪ -126.29 |
| 778 | גבע | 681.80 | 705.70 | -23.90 | 36.65 | ₪ -8.76 |
| 779 | שפל | 2,370.10 | 2,427.10 | -57.00 | 30.60 | ₪ -17.44 |

מ - משרד 606 סיגל יוריסטה עצמון חברת עורכי דין - 2 - 18040221

| סוג תעריף | סוג צריכה | קריאה קודמת | קריאה נוכחית | סה"כ צריכה בקוט"ש | מחיר לקוט"ש בא"ג | סה"כ לתשלום |
|--------------------------|-----------|-------------|--------------|-------------------|------------------|-------------|
| פרטי חשבון עבור תאריכים: | | | 24/10/21 | 27/09/21 | | |
| 777 | פסגה | 6,436.60 | 6,678.30 | -241.70 | 43.79 | ₪ -105.84 |
| 778 | גבע | 1,420.60 | 1,456.40 | -35.80 | 36.65 | ₪ -13.12 |
| 779 | שפל | 3,092.20 | 3,132.20 | -40.00 | 30.60 | ₪ -12.24 |

מ - משרד 607 סמארטן בע"מ - 3 - 18040221

| סוג תעריף | סוג צריכה | קריאה קודמת | קריאה נוכחית | סה"כ צריכה בקוט"ש | מחיר לקוט"ש בא"ג | סה"כ לתשלום |
|--------------------------|-----------|-------------|--------------|-------------------|------------------|-------------|
| פרטי חשבון עבור תאריכים: | | | 24/10/21 | 27/09/21 | | |
| 777 | פסגה | 9,331.90 | 9,709.20 | -377.30 | 43.79 | ₪ -165.22 |
| 778 | גבע | 1,909.30 | 1,950.20 | -40.90 | 36.65 | ₪ -14.99 |
| 779 | שפל | 4,557.50 | 4,625.30 | -67.80 | 30.60 | ₪ -20.75 |

מ - משרד 608 ד"ר עובדיה ברוך בע"מ - 4 - 18040221

| סוג תעריף | סוג צריכה | קריאה קודמת | קריאה נוכחית | סה"כ צריכה בקוט"ש | מחיר לקוט"ש בא"ג | סה"כ לתשלום |
|--------------------------|-----------|-------------|--------------|-------------------|------------------|-------------|
| פרטי חשבון עבור תאריכים: | | | 24/10/21 | 27/09/21 | | |
| 777 | פסגה | 7,710.30 | 7,982.40 | -272.10 | 43.79 | ₪ -119.15 |
| 778 | גבע | 810.80 | 814.10 | -3.30 | 36.65 | ₪ -1.21 |
| 779 | שפל | 2,569.50 | 2,577.00 | -7.50 | 30.60 | ₪ -2.30 |





סה"כ לדירה:

| פסגה | גבע | שפל | סה"כ | שיא ביקוש |
|------------|----------|----------|------------|-----------|
| 4,077.90 | 1,740.20 | 2,272.55 | 8,090.65 | 595.63 |
| 1,785.71 ₪ | 637.78 ₪ | 695.40 ₪ | 3,118.90 ₪ | |

סה"כ צריכה

סה"כ לתשלום

| | | |
|------------|-------------|--------------|
| 0.00 ₪ | תשלום קבוע | |
| 3,118.90 ₪ | סה"כ לתשלום | לא כולל מע"מ |





26/10/21 תאריך הפקה:
 24/10/21 תאריך קריאה נוכחית:
 27/09/21 תאריך קריאה קודמת:

שם דייר: שגאי 3
 שם אתר: סוהו נתניה משרדים

לקוח/ה נכבד/ה, אנו מתכבדים להגיש את חישוב צריכת החשמל לתקופה 24/10/21 - 27/09/21:

שגאי 3 - 1 - 17312684(0x0)

| סה"כ לתשלום | מחיר לקוט"ש בא"ג | סה"כ צריכה בקוט"ש | קריאה נוכחית | קריאה קודמת | סוג צריכה | סוג תעריף |
|-------------|------------------|-------------------|--------------|--------------|--------------------------|-----------|
| | | | 24/10/21 | 27/09/21 | פרטי חשבון עבור תאריכים: | |
| 23,065.06 ₪ | 34.84 | 66,202.80 | 1,562,880.10 | 1,496,677.30 | פסגה | 777 |
| 3,896.22 ₪ | 28.20 | 13,816.40 | 466,962.00 | 453,145.60 | גבע | 778 |
| 3,346.06 ₪ | 22.90 | 14,611.60 | 809,024.00 | 794,412.40 | שפל | 779 |

סה"כ לדייר:

| שיא ביקוש | סה"כ | שפל | גבע | פסגה |
|-----------|-------------|------------|------------|-------------|
| 483.84 | 94,630.80 | 14,611.60 | 13,816.40 | 66,202.80 |
| | 30,307.34 ₪ | 3,346.06 ₪ | 3,896.22 ₪ | 23,065.06 ₪ |

סה"כ צריכה
 סה"כ לתשלום

| | | |
|-------------|---------------------------------|--------------|
| 0.00 ₪ | תשלום קבוע | |
| 0.00 ₪ | תשלום עבור גודל חיבור KVA (0x0) | |
| 30,307.34 ₪ | סה"כ לתשלום | לא כולל מע"מ |





26/10/21 תאריך הפקדה:
 24/10/21 תאריך קריאה נוכחית:
 27/09/21 תאריך קריאה קודמת:

שם דייר: שניא 3 מתח נמוך
 שם אתר: סוהו נתניה משרדים

לקוח/ה נכבד/ה, אנו מתכבדים להגיש את חישוב צריכת החשמל לתקופה 24/10/21 - 27/09/21:

שנאי 3 - 1 - 17312684(0x0)

| סה"כ לתשלום | מחיר לקוט"ש בא"ג | סה"כ צריכה בקוט"ש | קריאה נוכחית | קריאה קודמת | סוג צריכה | סוג תעריף |
|-------------|------------------|-------------------|--------------|--------------|-----------|--------------------------|
| | | | 24/10/21 | 27/09/21 | | פרטי חשבון עבור תאריכים: |
| 28,990.21 ₪ | 43.79 | 66,202.80 | 1,562,880.10 | 1,496,677.30 | פסגה | 777 |
| 5,063.71 ₪ | 36.65 | 13,816.40 | 466,962.00 | 453,145.60 | גבע | 778 |
| 4,471.15 ₪ | 30.60 | 14,611.60 | 809,024.00 | 794,412.40 | שפל | 779 |

סה"כ לדייר:

| שיא ביקוש | סה"כ | שפל | גבע | פסגה |
|-----------|-------------|------------|------------|-------------|
| 483.84 | 94,630.80 | 14,611.60 | 13,816.40 | 66,202.80 |
| | 38,525.07 ₪ | 4,471.15 ₪ | 5,063.71 ₪ | 28,990.21 ₪ |

סה"כ צריכה

סה"כ לתשלום

| | | |
|-------------|-----------------------------------------|---------------------|
| 0.00 ₪ | תשלום קבוע | |
| 0.00 ₪ | תשלום עבור גודל חיבור בKVA (0x0) | |
| 38,525.07 ₪ | סה"כ לתשלום | לא כולל מע"מ |

התפלגות חיוב בש"ח לפי תע"ז

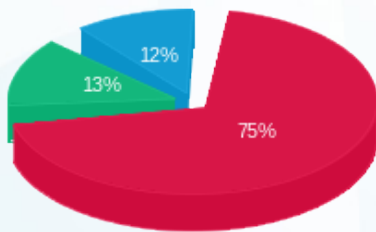

פסגה (28,990.21 ₪) 75%
 גבע (5,063.71 ₪) 13%
 שפל (4,471.15 ₪) 12%

הסטוריית צריכה בקוט"ש

