

04/11/21 תאריך הפקה:
 27/09/21 תאריך קריאה נוכחי:
 24/08/21 תאריך קריאה קודמת:

שם דייר: וורקר
 שם אתר: וורקר חולון

לקוח/ה נכבד/ה, אנו מתכבדים להגיש את חישוב צריכת החשמל לתקופה 27/09/21 - 24/08/21:

וורקר - 4 - 19093198(3x400)

סוג תעריף	סוג צריכה	קריאה קודמת	קריאה נוכחית	סה"כ צריכה בקוט"ש	מחיר לקוט"ש בא"ג	סה"כ לתשלום
פרטי חשבון עבור תאריכים:						
777	פסגה	24/08/21	31/08/21	2,134.00	96.41	2,057.39 ₪
778	גבע	28,147.20	9,425.20	956.80	45.00	430.56 ₪
779	שפל	10,315.20	11,158.80	843.60	31.59	266.49 ₪
פרטי חשבון עבור תאריכים:						
777	פסגה	01/09/21	27/09/21	5,347.60	43.79	2,341.71 ₪
778	גבע	30,281.20	10,890.80	1,465.60	36.65	537.14 ₪
779	שפל	11,158.80	13,828.80	2,670.00	30.60	817.02 ₪

סה"כ לדייר:

שיא ביקוש	סה"כ	שפל	גבע	פסגה
140.38	13,417.60	3,513.60	2,422.40	7,481.60
	6,450.32 ₪	1,083.51 ₪	967.70 ₪	4,399.10 ₪

סה"כ צריכה
 סה"כ לתשלום

38.02 ₪	תשלום קבוע	
85.22 ₪	תשלום עבור גודל חיבור בKVA (3x400)	
6,573.56 ₪	סה"כ לתשלום	לא כולל מע"מ

התפלגות חיוב בש"ח לפי תעו"ז

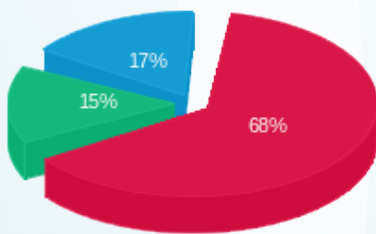

פסגה (4,399.10 ₪) ■
 גבע (967.70 ₪) ■
 שפל (1,083.51 ₪) ■

הסטוריית צריכה בקוט"ש

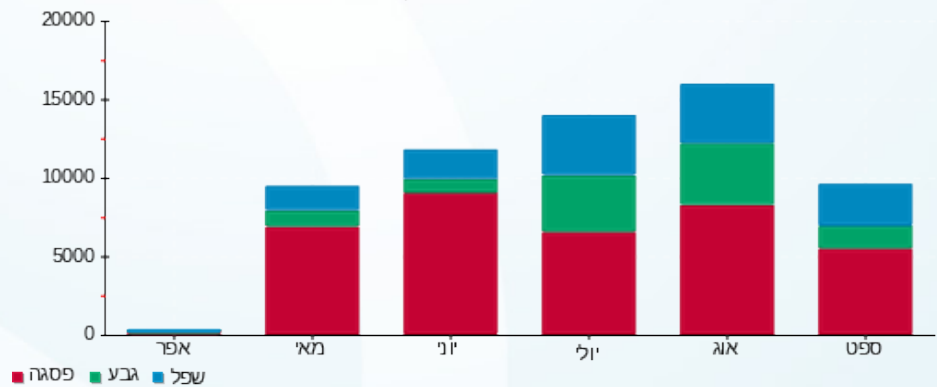

04/11/21 תאריך הפקה:
 27/09/21 תאריך קריאה נוכחית:
 24/08/21 תאריך קריאה קודמת:

שם דייר: קומה 01 - מכללת פאר תפנית חולון בע"מ
 שם אתר: וורקר חולון

לקוח/ה נכבד/ה, אנו מתכבדים להגיש את חישוב צריכת החשמל לתקופה 27/09/21 - 24/08/21:

קומה 01 - מכללת פאר תפנית חולון בע"מ - 4 - 19093108(3x63)

סוג תעריף	סוג צריכה	קריאה קודמת	קריאה נוכחית	סה"כ צריכה בקוט"ש	מחיר לקוט"ש בא"ג	סה"כ לתשלום
פרטי חשבון עבור תאריכים:						
777	פסגה	24/08/21	31/08/21	235.40	96.41	226.95 ₪
778	גבע	270.70	384.30	113.60	45.00	51.12 ₪
779	שפל	281.60	356.20	74.60	31.59	23.57 ₪
פרטי חשבון עבור תאריכים:						
777	פסגה	01/09/21	27/09/21	594.60	43.79	260.38 ₪
778	גבע	384.30	741.70	357.40	36.65	130.99 ₪
779	שפל	356.20	622.20	266.00	30.60	81.40 ₪

סה"כ לדייר:

פסגה	גבע	שפל	סה"כ	שיא ביקוש
830.00	471.00	340.60	1,641.60	49.08
₪ 487.32	₪ 182.11	₪ 104.96	₪ 774.39	

סה"כ צריכה
 סה"כ לתשלום

38.02 ₪	תשלום קבוע	
13.42 ₪	תשלום עבור גודל חיבור בKVA (3x63)	
825.84 ₪	סה"כ לתשלום	לא כולל מע"מ

התפלגות חיוב בש"ח לפי תעו"ז

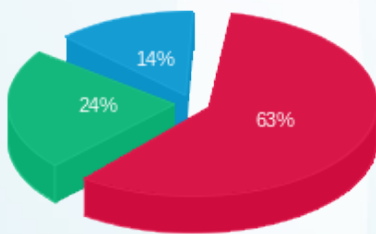

פסגה (₪ 487.32) ■
 גבע (₪ 182.11) ■
 שפל (₪ 104.96) ■

הסטוריית צריכה בקוט"ש

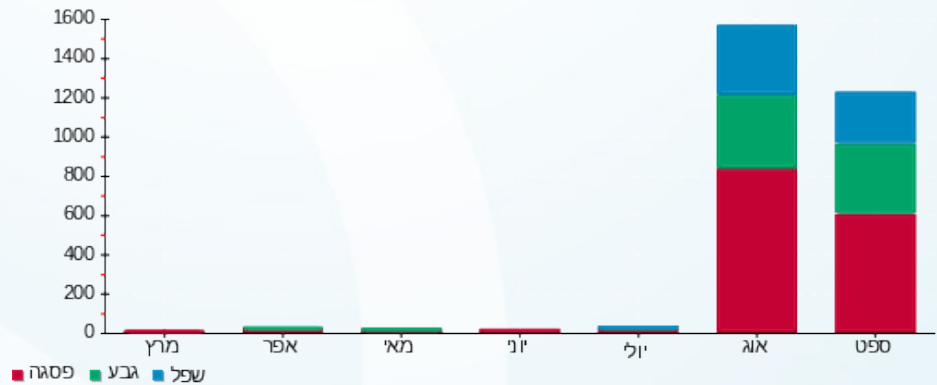

04/11/21 תאריך הפקה:
 27/09/21 תאריך קריאה נוכחית:
 24/08/21 תאריך קריאה קודמת:

שם דייר: קומה 03 - VOCALIX LTD
 שם אתר: וורקר חולון

לקוח/ה נכבד/ה, אנו מתכבדים להגיש את חישוב צריכת החשמל לתקופה 27/09/21 - 24/08/21:

קומה 03 - 4 - 19093180 (3x63) - VOCALIX LTD

סוג תעריף	סוג צריכה	קריאה קודמת	קריאה נוכחית	סה"כ צריכה בקוט"ש	מחיר לקוט"ש בא"ג	סה"כ לתשלום
פרטי חשבון עבור תאריכים:						
777	פסגה	24/08/21	31/08/21	160.30	96.41	154.55 ₪
778	גבע	734.00	782.40	48.40	45.00	21.78 ₪
779	שפל	892.70	934.20	41.50	31.59	13.11 ₪
פרטי חשבון עבור תאריכים:						
777	פסגה	01/09/21	27/09/21	400.00	43.79	175.16 ₪
778	גבע	782.40	851.00	68.60	36.65	25.14 ₪
779	שפל	934.20	1,031.50	97.30	30.60	29.77 ₪

סה"כ לדייר:

שיא ביקוש	סה"כ	שפל	גבע	פסגה
22.17	816.10	138.80	117.00	560.30
	₪ 419.51	₪ 42.88	₪ 46.92	₪ 329.71

סה"כ צריכה
 סה"כ לתשלום

38.02 ₪	תשלום קבוע	
13.42 ₪	תשלום עבור גודל חיבור בKVA (3x63)	
470.95 ₪	סה"כ לתשלום	לא כולל מע"מ

התפלגות חיוב בש"ח לפי תעו"ז

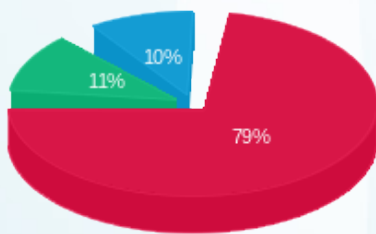

פסגה (329.71 ₪)
 גבע (46.92 ₪)
 שפל (42.88 ₪)

הסטוריית צריכה בקוט"ש

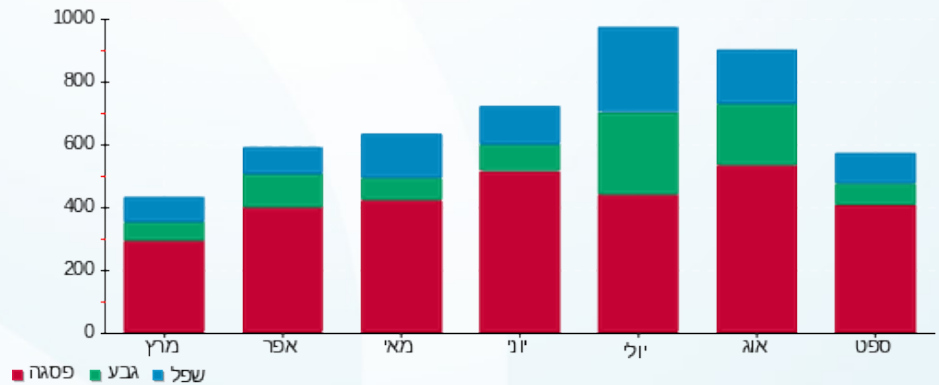

04/11/21 תאריך הפקה:
 27/09/21 תאריך קריאה נוכחית:
 24/08/21 תאריך קריאה קודמת:

שם דייר: קומה 03 - אילן אוזן
 שם אתר: וורקר חולון

לקוח/ה נכבד/ה, אנו מתכבדים להגיש את חישוב צריכת החשמל לתקופה 27/09/21 - 24/08/21:

קומה 03 - אילן אוזן - 1 - 19093195 (3x63)

סה"כ לתשלום	מחיר לקוט"ש בא"ג	סה"כ צריכה בקוט"ש	קריאה נוכחית	קריאה קודמת	סוג צריכה	סוג תעריף
			31/08/21	24/08/21	פרטי חשבון עבור תאריכים:	
189.45 ₪	96.41	196.50	2,639.50	2,443.00	פסגה	777
23.76 ₪	45.00	52.80	550.60	497.80	גבע	778
8.94 ₪	31.59	28.30	564.00	535.70	שפל	779
			27/09/21	01/09/21	פרטי חשבון עבור תאריכים:	
239.66 ₪	43.79	547.30	3,186.80	2,639.50	פסגה	777
39.99 ₪	36.65	109.10	659.70	550.60	גבע	778
23.87 ₪	30.60	78.00	642.00	564.00	שפל	779

סה"כ לדייר:

שיא ביקוש	סה"כ	שפל	גבע	פסגה
19.34	1,012.00	106.30	161.90	743.80
	₪ 525.66	₪ 32.81	₪ 63.75	₪ 429.11

סה"כ צריכה
 סה"כ לתשלום

38.02 ₪	תשלום קבוע	
13.42 ₪	תשלום עבור גודל חיבור בKVA (3x63)	
577.10 ₪	סה"כ לתשלום	לא כולל מע"מ

התפלגות חיוב בש"ח לפי תעו"ז

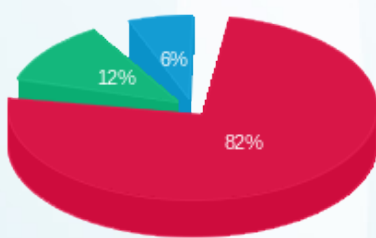

פסגה (₪ 429.11) ■
 גבע (₪ 63.75) ■
 שפל (₪ 32.81) ■

הסטוריית צריכה בקוט"ש

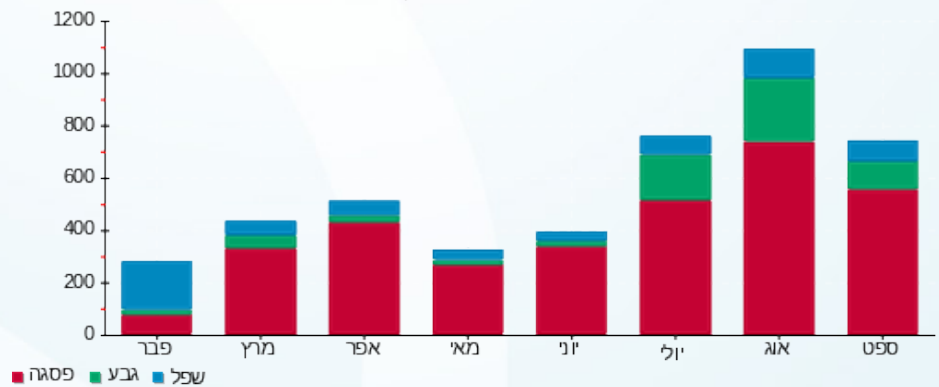

04/11/21 תאריך הפקה:
 27/09/21 תאריך קריאה נוכחית:
 24/08/21 תאריך קריאה קודמת:

שם דייר: קומה 03 - כהן, ברדה ושות'
 שם אתר: וורקר חולון

לקוח/ה נכבד/ה, אנו מתכבדים להגיש את חישוב צריכת החשמל לתקופה 27/09/21 - 24/08/21:

קומה 03 - כהן, ברדה ושות' - 2 - 19093195(3x63)

סוג תעריף	סוג צריכה	קריאה קודמת	קריאה נוכחית	סה"כ צריכה בקוט"ש	מחיר לקוט"ש בא"ג	סה"כ לתשלום
פרטי חשבון עבור תאריכים:						
777	פסגה	24/08/21	31/08/21	260.40	96.41	251.05 ₪
778	גבע	1,901.00	2,070.40	169.40	45.00	76.23 ₪
779	שפל	3,341.10	3,630.20	289.10	31.59	91.33 ₪
פרטי חשבון עבור תאריכים:						
777	פסגה	01/09/21	27/09/21	696.40	43.79	304.95 ₪
778	גבע	2,070.40	2,539.20	468.80	36.65	171.82 ₪
779	שפל	3,630.20	4,426.60	796.40	30.60	243.70 ₪

סה"כ לדייר:

פסגה	גבע	שפל	סה"כ	שיא ביקוש
956.80	638.20	1,085.50	2,680.50	22.95
₪ 556.01	₪ 248.05	₪ 335.03	₪ 1,139.08	

סה"כ צריכה
 סה"כ לתשלום

38.02 ₪	תשלום קבוע	
13.42 ₪	תשלום עבור גודל חיבור בKVA (3x63)	
1,190.52 ₪	סה"כ לתשלום	לא כולל מע"מ

התפלגות חיוב בש"ח לפי תעו"ז

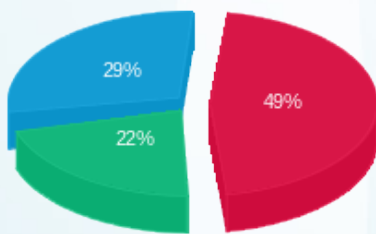

פסגה (₪ 556.01)
 גבע (₪ 248.05)
 שפל (₪ 335.03)

הסטוריית צריכה בקוט"ש

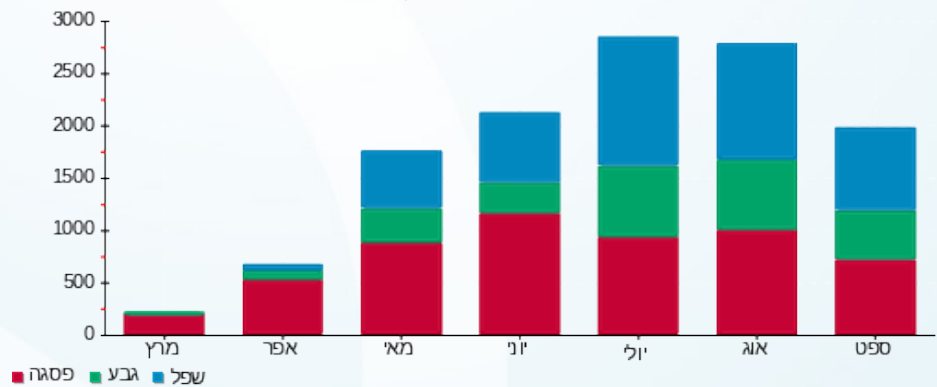

04/11/21 תאריך הפקה:
 27/09/21 תאריך קריאה נוכחית:
 24/08/21 תאריך קריאה קודמת:

שם דייר: קומה 03 - מסלולים פיננסיים
 שם אתר: וורקר חולון

לקוח/ה נכבד/ה, אנו מתכבדים להגיש את חישוב צריכת החשמל לתקופה 27/09/21 - 24/08/21:

קומה 03 - מסלולים פיננסיים - 4 - (3x63)19093195

סוג תעריף	סוג צריכה	קריאה קודמת	קריאה נוכחית	סה"כ צריכה בקוט"ש	מחיר לקוט"ש בא"ג	סה"כ לתשלום
פרטי חשבון עבור תאריכים:						
777	פסגה	24/08/21	31/08/21	13.50	96.41	13.02 ₪
778	גבע	42.30	51.20	8.90	45.00	4.01 ₪
779	שפל	21.20	29.20	8.00	31.59	2.53 ₪
פרטי חשבון עבור תאריכים:						
777	פסגה	01/09/21	27/09/21	280.80	43.79	122.96 ₪
778	גבע	51.20	234.40	183.20	36.65	67.14 ₪
779	שפל	29.20	137.70	108.50	30.60	33.20 ₪

סה"כ לדייר:

שיא ביקוש	סה"כ	שפל	גבע	פסגה
13.22	602.90	116.50	192.10	294.30
	242.85 ₪	35.73 ₪	71.15 ₪	135.98 ₪

סה"כ צריכה
 סה"כ לתשלום

38.02 ₪	תשלום קבוע	
13.42 ₪	תשלום עבור גודל חיבור בKVA (3x63)	
294.30 ₪	סה"כ לתשלום	לא כולל מע"מ

התפלגות חיוב בש"ח לפי תעו"ז

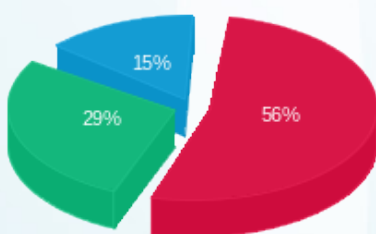

פסגה (135.98 ₪)
 גבע (71.15 ₪)
 שפל (35.73 ₪)

הסטוריית צריכה בקוט"ש

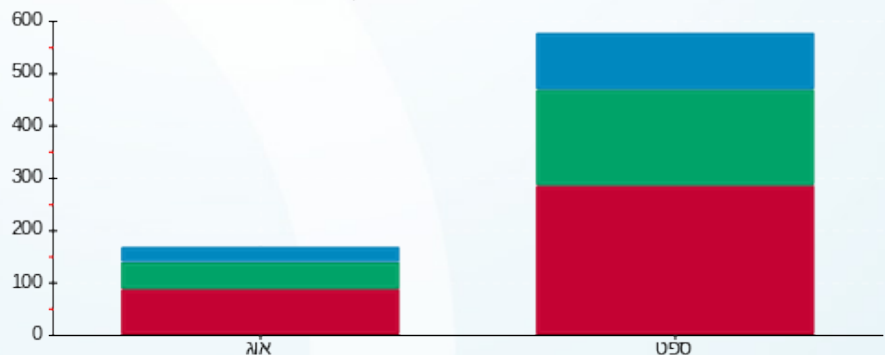

פסגה גבע שפל



04/11/21

תאריך הפקדה:

שם דייר: קומה 04 - סולומון חוויה

27/09/21

תאריך קריאה נוכחית:

שם אתר: וורקר חולון

24/08/21

תאריך קריאה קודמת:

לקוח/ה נכבד/ה, אנו מתכבדים להגיש את חישוב צריכת החשמל לתקופה 27/09/21 - 24/08/21:

קומה 04 - סולומון חוויה - 3 - 19093179(3x80)

סוג תעריף	סוג צריכה	קריאה קודמת	קריאה נוכחית	סה"כ צריכה בקוט"ש	מחיר לקוט"ש בא"ג	סה"כ לתשלום
פרטי חשבון עבור תאריכים:						
777	פסגה	24/08/21	31/08/21	925.30	96.41	892.08 ₪
778	גבע	2,208.20	1,872.40	516.00	45.00	232.20 ₪
779	שפל	2,127.20	2,721.00	593.80	31.59	187.58 ₪
פרטי חשבון עבור תאריכים:						
777	פסגה	01/09/21	27/09/21	2,048.60	43.79	897.08 ₪
778	גבע	3,133.50	2,793.90	921.50	36.65	337.73 ₪
779	שפל	2,721.00	3,741.00	1,020.00	30.60	312.12 ₪

סה"כ לדייר:

שיא ביקוש	סה"כ	שפל	גבע	פסגה
67.79	6,025.20	1,613.80	1,437.50	2,973.90
	2,858.79 ₪	499.70 ₪	569.93 ₪	1,789.16 ₪

סה"כ צריכה

סה"כ לתשלום

38.02 ₪	תשלום קבוע	
17.04 ₪	תשלום עבור גודל חיבור בKVA (3x80)	
2,913.86 ₪	סה"כ לתשלום	לא כולל מע"מ

התפלגות חיוב בש"ח לפי תעו"ז

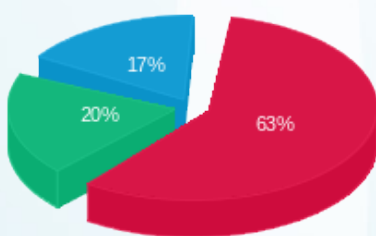

פסגה (1,789.16 ₪)
גבע (569.93 ₪)
שפל (499.70 ₪)

הסטוריית צריכה בקוט"ש

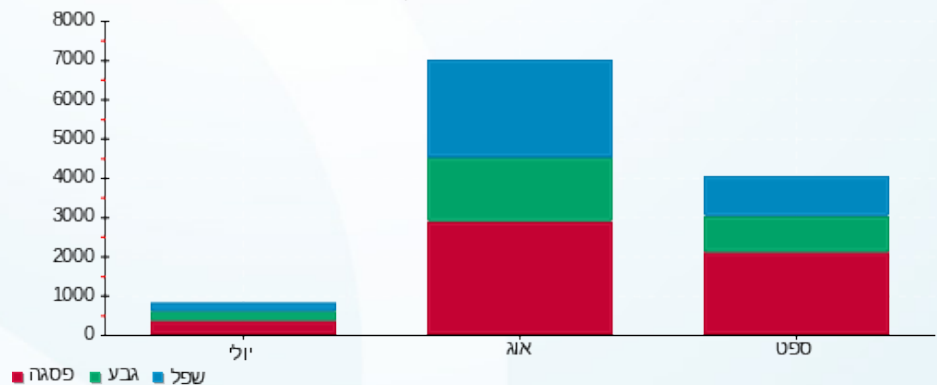



04/11/21 תאריך הפקה:
 27/09/21 תאריך קריאה נוכחית:
 24/08/21 תאריך קריאה קודמת:

שם דייר: קומה 04 - עמותת לב זהב
 שם אתר: וורקר חולון

לקוח/ה נכבד/ה, אנו מתכבדים להגיש את חישוב צריכת החשמל לתקופה 27/09/21 - 24/08/21:

קומה 04 - עמותת לב זהב - 1 - 19093179(3x80)

סה"כ לתשלום	מחיר לקוט"ש בא"ג	סה"כ צריכה בקוט"ש	קריאה נוכחית	קריאה קודמת	סוג צריכה	סוג תעריף
			31/08/21	24/08/21	פרטי חשבון עבור תאריכים:	
361.44 ₪	96.41	374.90	2,319.60	1,944.70	פסגה	777
73.62 ₪	45.00	163.60	1,092.30	928.70	גבע	778
24.17 ₪	31.59	76.50	499.40	422.90	שפל	779
			27/09/21	01/09/21	פרטי חשבון עבור תאריכים:	
431.77 ₪	43.79	986.00	3,305.60	2,319.60	פסגה	777
124.10 ₪	36.65	338.60	1,430.90	1,092.30	גבע	778
143.45 ₪	30.60	468.80	968.20	499.40	שפל	779

סה"כ לדייר:

שיא ביקוש	סה"כ	שפל	גבע	פסגה	סה"כ צריכה
34.48	2,408.40	545.30	502.20	1,360.90	סה"כ לתשלום
	1,158.55 ₪	167.62 ₪	197.72 ₪	793.21 ₪	

38.02 ₪	תשלום קבוע	
17.04 ₪	תשלום עבור גודל חיבור בKVA (3x80)	
1,213.61 ₪	סה"כ לתשלום	לא כולל מע"מ

התפלגות חיוב בש"ח לפי תעו"ז

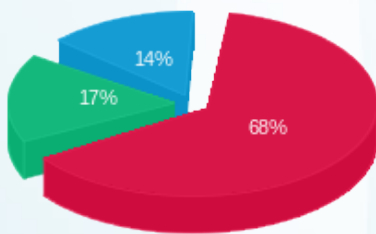

פסגה (793.21 ₪)
 גבע (197.72 ₪)
 שפל (167.62 ₪)

הסטוריית צריכה בקוט"ש

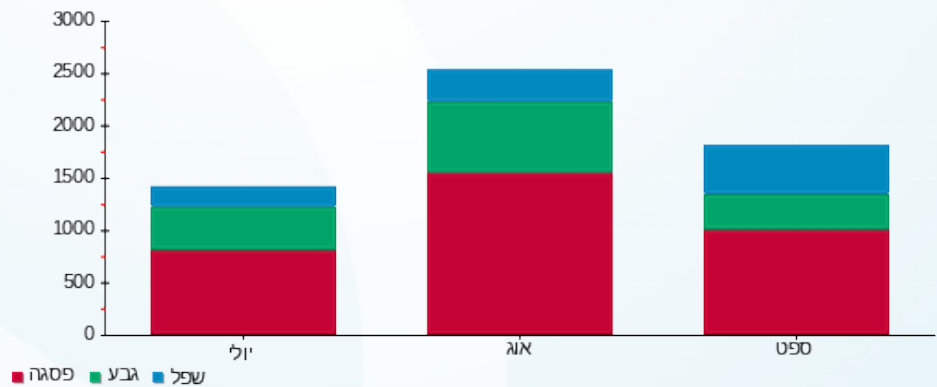

04/11/21 תאריך הפקה:
 27/09/21 תאריך קריאה נוכחית:
 24/08/21 תאריך קריאה קודמת:

שם דייר: קומה 06 בלה כהן ושות' - אילן כהן
 שם אתר: וורקר חולון

לקוח/ה נכבד/ה, אנו מתכבדים להגיש את חישוב צריכת החשמל לתקופה 27/09/21 - 24/08/21:

קומה 06 בלה כהן ושות' - אילן כהן - 1 - 19093181(3x80)

סוג תעריף	סוג צריכה	קריאה קודמת	קריאה נוכחית	סה"כ צריכה בקוט"ש	מחיר לקוט"ש בא"ג	סה"כ לתשלום
פרטי חשבון עבור תאריכים:						
777	פסגה	24/08/21	31/08/21	508.70	96.41	490.44 ₪
778	גבע	2,679.10	2,982.20	303.10	45.00	136.40 ₪
779	שפל	4,504.20	5,010.80	506.60	31.59	160.03 ₪
פרטי חשבון עבור תאריכים:						
777	פסגה	01/09/21	27/09/21	1,390.40	43.79	608.86 ₪
778	גבע	2,982.20	3,695.90	713.70	36.65	261.57 ₪
779	שפל	5,010.80	6,232.90	1,222.10	30.60	373.96 ₪

סה"כ לדייר:

פסגה	גבע	שפל	סה"כ	שיא ביקוש
1,899.10	1,016.80	1,728.70	4,644.60	36.50
₪ 1,099.29	₪ 397.97	₪ 534.00	₪ 2,031.26	

סה"כ צריכה
 סה"כ לתשלום

38.02 ₪	תשלום קבוע	
17.04 ₪	תשלום עבור גודל חיבור בKVA (3x80)	
2,086.32 ₪	סה"כ לתשלום	לא כולל מע"מ

התפלגות חיוב בש"ח לפי תעו"ז

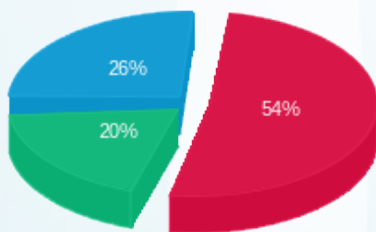

פסגה (₪ 1,099.29)
 גבע (₪ 397.97)
 שפל (₪ 534.00)

הסטוריית צריכה בקוט"ש

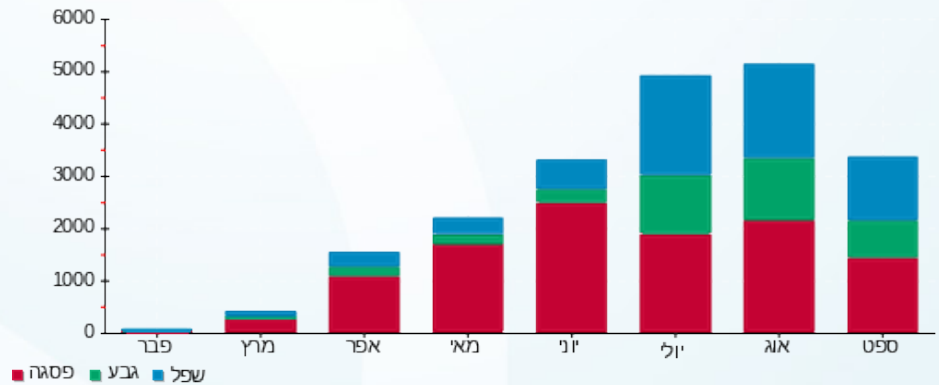

04/11/21 תאריך הפקה:
 27/09/21 תאריך קריאה נוכחית:
 24/08/21 תאריך קריאה קודמת:

שם דייר: קומה 07 - קוקה הנעלה בע"מ
 שם אתר: וורקר חולון

לקוח/ה נכבד/ה, אנו מתכבדים להגיש את חישוב צריכת החשמל לתקופה 27/09/21 - 24/08/21:

קומה 07 - קוקה הנעלה בע"מ - 3 - 19093199(3x63)

סה"כ לתשלום	מחיר לקוט"ש בא"ג	סה"כ צריכה בקוט"ש	קריאה נוכחית	קריאה קודמת	סוג צריכה	סוג תעריף
			31/08/21	24/08/21	פרטי חשבון עבור תאריכים:	
0.00 ₪	96.41	0.00	0.00	0.00	פסגה	777
0.00 ₪	45.00	0.00	0.00	0.00	גבע	778
0.00 ₪	31.59	0.00	0.00	0.00	שפל	779
			27/09/21	01/09/21	פרטי חשבון עבור תאריכים:	
52.29 ₪	43.79	119.40	119.40	0.00	פסגה	777
6.67 ₪	36.65	18.20	18.20	0.00	גבע	778
9.76 ₪	30.60	31.90	31.90	0.00	שפל	779

סה"כ לדייר:

שיא ביקוש	סה"כ	שפל	גבע	פסגה	
3.41	169.50	31.90	18.20	119.40	סה"כ צריכה
	68.72 ₪	9.76 ₪	6.67 ₪	52.29 ₪	סה"כ לתשלום

38.02 ₪	תשלום קבוע	
13.42 ₪	תשלום עבור גודל חיבור בKVA (3x63)	
120.16 ₪	סה"כ לתשלום	לא כולל מע"מ

התפלגות חיוב בש"ח לפי תעו"ז

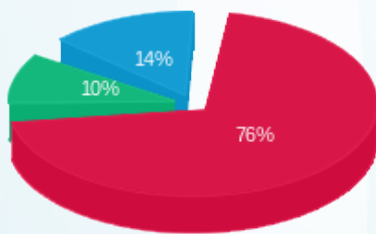

פסגה (52.29 ₪)
 גבע (6.67 ₪)
 שפל (9.76 ₪)

הסטוריית צריכה בקוט"ש

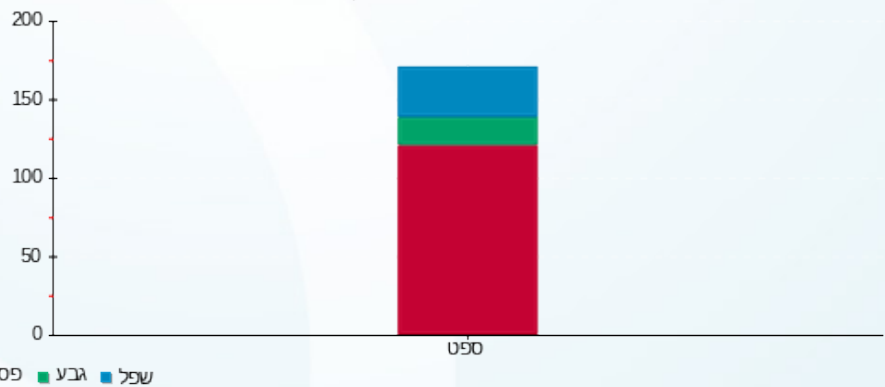

04/11/21 תאריך הפקה:
 27/09/21 תאריך קריאה נוכחית:
 24/08/21 תאריך קריאה קודמת:

שם דייר: קומה 07 אינפרומט מחשבים בע"מ
 שם אתר: וורקר חולון

לקוח/ה נכבד/ה, אנו מתכבדים להגיש את חישוב צריכת החשמל לתקופה 27/09/21 - 24/08/21:

קומה 07 אינפרומט מחשבים בע"מ - 1 - 19093198 (3x100)

סוג תעריף	סוג צריכה	קריאה קודמת	קריאה נוכחית	סה"כ צריכה בקוט"ש	מחיר לקוט"ש בא"ג	סה"כ לתשלום
פרטי חשבון עבור תאריכים:						
		24/08/21	31/08/21			
777	פסגה	11,358.90	11,906.30	547.40	96.41	527.75 ₪
778	גבע	3,668.30	3,962.30	294.00	45.00	132.30 ₪
779	שפל	7,021.70	7,338.00	316.30	31.59	99.92 ₪
פרטי חשבון עבור תאריכים:						
		01/09/21	27/09/21			
777	פסגה	11,906.30	13,432.90	1,526.60	43.79	668.50 ₪
778	גבע	3,962.30	4,413.10	450.80	36.65	165.22 ₪
779	שפל	7,338.00	8,228.60	890.60	30.60	272.52 ₪

סה"כ לדייר:

פסגה	גבע	שפל	סה"כ	שיא ביקוש
2,074.00	744.80	1,206.90	4,025.70	41.19
₪ 1,196.25	₪ 297.52	₪ 372.44	₪ 1,866.21	

סה"כ צריכה
 סה"כ לתשלום

38.02 ₪	תשלום קבוע	
21.30 ₪	תשלום עבור גודל חיבור בKVA (3x100)	
1,925.53 ₪	סה"כ לתשלום	לא כולל מע"מ

התפלגות חיוב בש"ח לפי תעו"ז

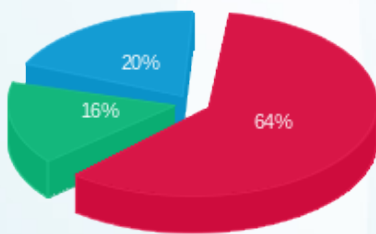

פסגה (₪ 1,196.25)
 גבע (₪ 297.52)
 שפל (₪ 372.44)

הסטוריית צריכה בקוט"ש

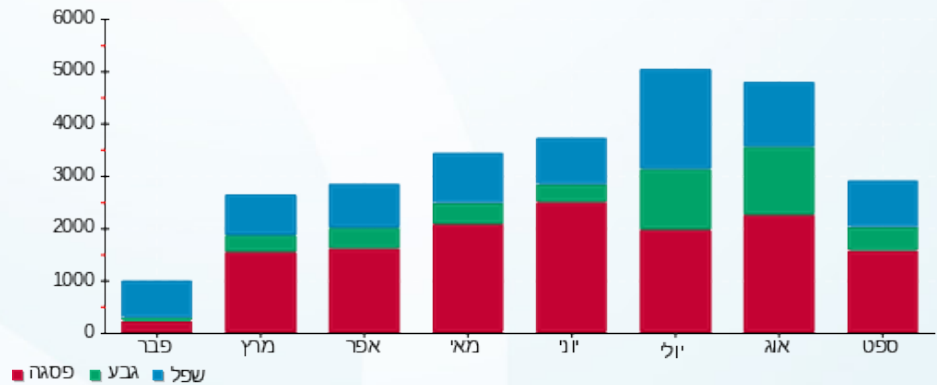

04/11/21 תאריך הפקה:
 27/09/21 תאריך קריאה נוכחית:
 24/08/21 תאריך קריאה קודמת:

שם דייר: קומה 07 אר אופק תשתיות תאורה בע"מ
 שם אתר: וורקר חולון

לקוח/ה נכבד/ה, אנו מתכבדים להגיש את חישוב צריכת החשמל לתקופה 27/09/21 - 24/08/21:

קומה 07 אר אופק תשתיות תאורה בע"מ - 2 - 19093199(3x63)

סוג תעריף	סוג צריכה	קריאה קודמת	קריאה נוכחית	סה"כ צריכה בקוט"ש	מחיר לקוט"ש בא"ג	סה"כ לתשלום
פרטי חשבון עבור תאריכים:						
777	פסגה	24/08/21	31/08/21	361.70	96.41	348.71 ₪
778	גבע	2,552.20	2,817.60	265.40	45.00	119.43 ₪
779	שפל	5,523.50	5,969.50	446.00	31.59	140.89 ₪
פרטי חשבון עבור תאריכים:						
777	פסגה	01/09/21	27/09/21	848.50	43.79	371.56 ₪
778	גבע	2,817.60	3,562.40	744.80	36.65	272.97 ₪
779	שפל	5,969.50	7,054.70	1,085.20	30.60	332.07 ₪

סה"כ לדייר:

שיא ביקוש	סה"כ	שפל	גבע	פסגה	סה"כ צריכה
25.53	3,751.60	1,531.20	1,010.20	1,210.20	סה"כ לתשלום
	1,585.63 ₪	472.96 ₪	392.40 ₪	720.27 ₪	

38.02 ₪	תשלום קבוע	
13.42 ₪	תשלום עבור גודל חיבור בKVA (3x63)	
1,637.08 ₪	סה"כ לתשלום	לא כולל מע"מ

התפלגות חיוב בש"ח לפי תעו"ז

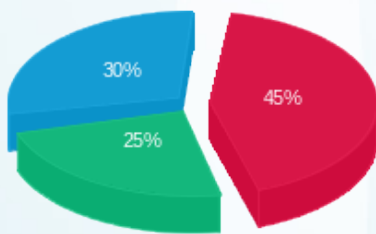

פסגה (720.27 ₪)
 גבע (392.40 ₪)
 שפל (472.96 ₪)

הסטוריית צריכה בקוט"ש

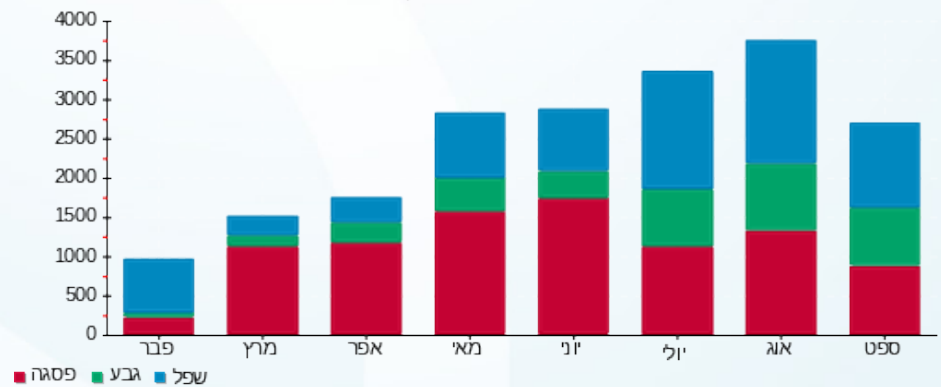

04/11/21 תאריך הפקה:
 27/09/21 תאריך קריאה נוכחית:
 24/08/21 תאריך קריאה קודמת:

שם דייר: קומה 08 רוניד נכסים 2018 בע"מ
 שם אתר: וורקר חולון

לקוח/ה נכבד/ה, אנו מתכבדים להגיש את חישוב צריכת החשמל לתקופה 27/09/21 - 24/08/21:

קומה 08 רוניד נכסים 2018 בע"מ - 1 - 19093197(3x63)

סה"כ לתשלום	מחיר לקוט"ש בא"ג	סה"כ צריכה בקוט"ש	קריאה נוכחית	קריאה קודמת	סוג צריכה	סוג תעריף
			31/08/21	24/08/21	פרטי חשבון עבור תאריכים:	
₪ 3.09	96.41	3.20	474.90	471.70	פסגה	777
₪ 2.48	45.00	5.50	314.80	309.30	גבע	778
₪ 2.15	31.59	6.80	827.00	820.20	שפל	779
			27/09/21	01/09/21	פרטי חשבון עבור תאריכים:	
₪ 100.80	43.79	230.20	705.10	474.90	פסגה	777
₪ 55.49	36.65	151.40	466.20	314.80	גבע	778
₪ 35.01	30.60	114.40	941.40	827.00	שפל	779

סה"כ לדייר:

שיא ביקוש	סה"כ	שפל	גבע	פסגה	סה"כ צריכה
11.79	511.50	121.20	156.90	233.40	סה"כ לתשלום
	₪ 199.01	₪ 37.15	₪ 57.96	₪ 103.89	

₪ 38.02	תשלום קבוע	
₪ 13.42	תשלום עבור גודל חיבור בKVA (3x63)	
₪ 250.45	סה"כ לתשלום	לא כולל מע"מ

התפלגות חיוב בש"ח לפי תעו"ז

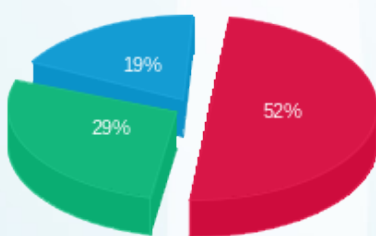

פסגה (₪ 103.89) (52%)
 גבע (₪ 57.96) (29%)
 שפל (₪ 37.15) (19%)

הסטוריית צריכה בקוט"ש

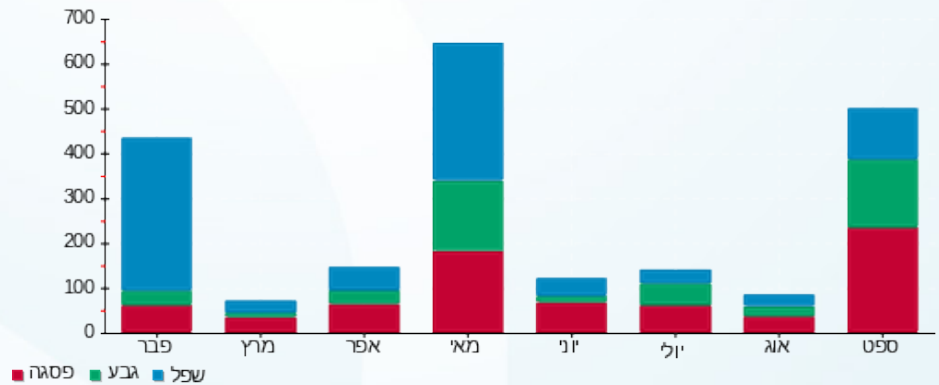

04/11/21 תאריך הפקה:
 27/09/21 תאריך קריאה נוכחית:
 24/08/21 תאריך קריאה קודמת:

שם דייר: קומה 08 רוניד נכסים 2018 בע"מ
 שם אתר: וורקר חולון

לקוח/ה נכבד/ה, אנו מתכבדים להגיש את חישוב צריכת החשמל לתקופה 27/09/21 - 24/08/21:

קומה 08 רוניד נכסים 2018 בע"מ - 4 - 19093197(3x63)

סוג תעריף	סוג צריכה	קריאה קודמת	קריאה נוכחית	סה"כ צריכה בקוט"ש	מחיר לקוט"ש בא"ג	סה"כ לתשלום
פרטי חשבון עבור תאריכים:						
777	פסגה	24/08/21	31/08/21	49.00	96.41	47.24 ₪
778	גבע	116.00	139.90	23.90	45.00	10.76 ₪
779	שפל	153.20	162.30	9.10	31.59	2.87 ₪
פרטי חשבון עבור תאריכים:						
777	פסגה	27/09/21	01/09/21	123.10	43.79	53.91 ₪
778	גבע	139.90	160.10	20.20	36.65	7.40 ₪
779	שפל	162.30	193.60	31.30	30.60	9.58 ₪

סה"כ לדייר:

שיא ביקוש	סה"כ	שפל	גבע	פסגה
5.06	256.60	40.40	44.10	172.10
	131.76 ₪	12.45 ₪	18.16 ₪	101.15 ₪

סה"כ צריכה
 סה"כ לתשלום

38.02 ₪	תשלום קבוע	
13.42 ₪	תשלום עבור גודל חיבור בKVA (3x63)	
183.20 ₪	סה"כ לתשלום	לא כולל מע"מ

התפלגות חיוב בש"ח לפי תעו"ז

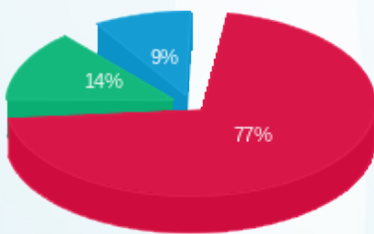

פסגה (101.15 ₪)
 גבע (18.16 ₪)
 שפל (12.45 ₪)

הסטוריית צריכה בקוט"ש

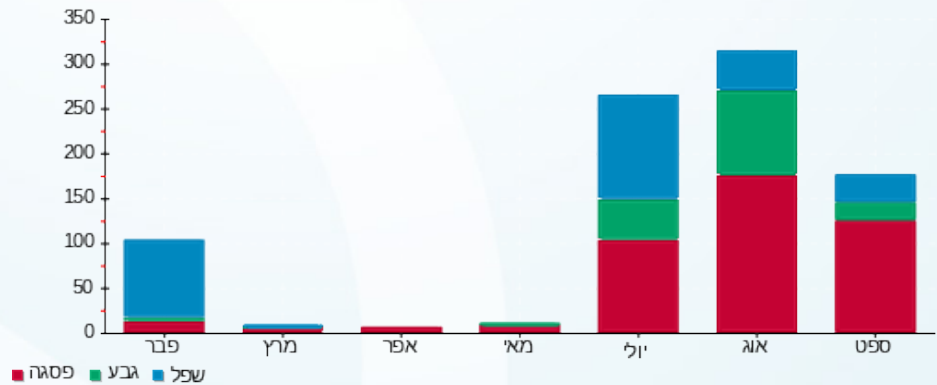

04/11/21 תאריך הפקה:
 27/09/21 תאריך קריאה נוכחית:
 24/08/21 תאריך קריאה קודמת:

שם דייר: קומה 08 רוניד נכסים 2018 בע"מ
 שם אתר: וורקר חולון

לקוח/ה נכבד/ה, אנו מתכבדים להגיש את חישוב צריכת החשמל לתקופה 27/09/21 - 24/08/21:

קומה 08 רוניד נכסים 2018 בע"מ - 3 - 19093197(3x250)

סוג תעריף	סוג צריכה	קריאה קודמת	קריאה נוכחית	סה"כ צריכה בקוט"ש	מחיר לקוט"ש בא"ג	סה"כ לתשלום
פרטי חשבון עבור תאריכים:						
		24/08/21	31/08/21			
777	פסגה	24,207.00	25,528.25	1,321.25	96.41	1,273.82 ₪
778	גבע	7,888.75	8,624.75	736.00	45.00	331.20 ₪
779	שפל	7,634.75	8,058.75	424.00	31.59	133.94 ₪
פרטי חשבון עבור תאריכים:						
		01/09/21	27/09/21			
777	פסגה	25,528.25	29,202.75	3,674.50	43.79	1,609.06 ₪
778	גבע	8,624.75	10,157.50	1,532.75	36.65	561.75 ₪
779	שפל	8,058.75	10,035.50	1,976.75	30.60	604.89 ₪

סה"כ לדייר:

שיא ביקוש	סה"כ	שפל	גבע	פסגה
93.96	9,665.25	2,400.75	2,268.75	4,995.75
	4,514.66 ₪	738.83 ₪	892.95 ₪	2,882.88 ₪

סה"כ צריכה
 סה"כ לתשלום

38.02 ₪	תשלום קבוע	
53.26 ₪	תשלום עבור גודל חיבור בKVA (3x250)	
4,605.94 ₪	סה"כ לתשלום	לא כולל מע"מ

התפלגות חיוב בש"ח לפי תעו"ז

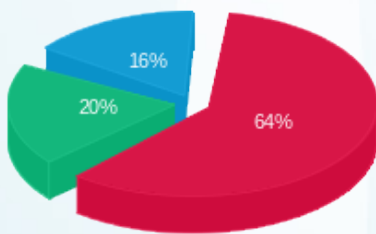

■ פסגה (2,882.88 ₪)
 ■ גבע (892.95 ₪)
 ■ שפל (738.83 ₪)

הסטוריית צריכה בקוט"ש

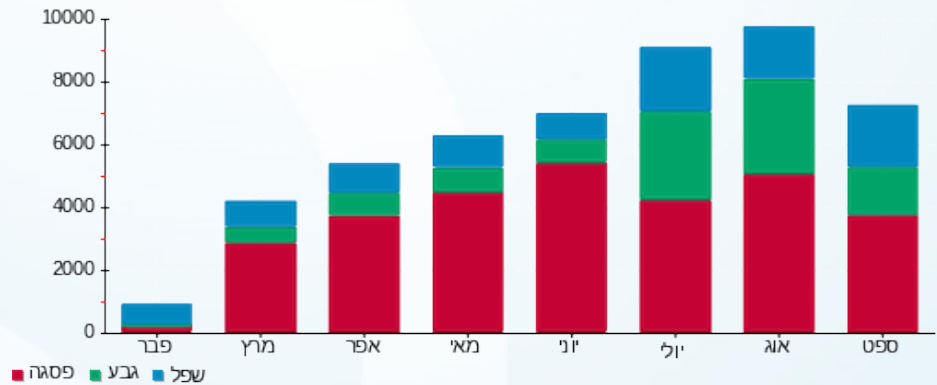



04/11/21 תאריך הפקה:
 27/09/21 תאריך קריאה נכחית:
 24/08/21 תאריך קריאה קודמת:

שם דייר: שנאים
 שם אתר: וורקר חולון

לקוח/ה נכבד/ה, אנו מתכבדים להגיש את חישוב צריכת החשמל לתקופה 27/09/21 - 24/08/21:

שנאי 1 - 11103440 (0x0) - T2

סוג תעריף	סוג צריכה	קריאה קודמת	קריאה נכחית	סה"כ צריכה בקוט"ש	מחיר לקוט"ש בא"ג	סה"כ לתשלום
פרטי חשבון עבור תאריכים:						
777	פסגה	24/08/21	31/08/21	0.00	96.41	19,442.60
778	גבע	7,621.50	7,621.50	0.00	45.00	15,076.00
779	שפל	15,076.00	15,076.00	0.00	31.59	
פרטי חשבון עבור תאריכים:						
777	פסגה	01/09/21	27/09/21	0.00	43.79	19,442.60
778	גבע	7,621.50	7,621.50	0.00	36.65	15,076.00
779	שפל	15,076.00	15,076.00	0.00	30.60	

שנאי 1 - 41103511 (0x0) - T1

סוג תעריף	סוג צריכה	קריאה קודמת	קריאה נכחית	סה"כ צריכה בקוט"ש	מחיר לקוט"ש בא"ג	סה"כ לתשלום
פרטי חשבון עבור תאריכים:						
777	פסגה	24/08/21	31/08/21	9,889.80	96.41	171,521.90
778	גבע	62,104.50	68,034.60	5,930.10	45.00	161,632.10
779	שפל	139,755.40	147,017.60	7,262.20	31.59	68,034.60
פרטי חשבון עבור תאריכים:						
777	פסגה	01/09/21	27/09/21	27,247.10	43.79	198,769.00
778	גבע	68,034.60	82,135.10	14,100.50	36.65	171,521.90
779	שפל	147,017.60	167,350.10	20,332.50	30.60	68,034.60

סה"כ לדייר:

פסגה	גבע	שפל	סה"כ	שיא ביקוש
37,136.90	20,030.60	27,594.70	84,762.20	0.93
21,466.26 ₪	7,836.38 ₪	8,515.87 ₪	37,818.51 ₪	

סה"כ צריכה
 סה"כ לתשלום

0.00 ₪	תשלום קבוע	
0.00 ₪	תשלום עבור גודל חיבור ב KVA (0x0)	
37,818.51 ₪	סה"כ לתשלום	לא כולל מע"מ





התפלגות חיוב בש"ח לפי תעו"ז

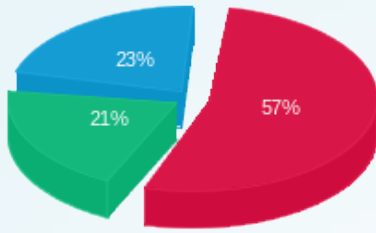

- פסגה (ש"ח 21,466.26)
- גבע (ש"ח 7,836.38)
- שפל (ש"ח 8,515.87)

הסטוריית צריכה בקוט"ש

