



01/12/21 תאריך הפקה:
 30/11/21 תאריך קריאה נוכחית:
 01/11/21 תאריך קריאה קודמת:

שם דייר: KEDS
 שם אתר: קניון אום אל פאחם

לקוח/ה נכבד/ה, אנו מתכבדים להגיש את חישוב צריכת החשמל לתקופה 01/11/21 - 30/11/21:

7 - 00024956 (0x0) - KEDS

| סה"כ לתשלום | מחיר לקוט"ש בא"ג | סה"כ צריכה בקוט"ש | קריאה נוכחית | קריאה קודמת | סוג צריכה | סוג תעריף |
|-------------|------------------|-------------------|--------------|-------------|--------------------------|-----------|
| | | | 30/11/21 | 01/11/21 | פרטי חשבון עבור תאריכים: | |
| 119.24 ₪ | 43.79 | 272.29 | 136,950.21 | 136,677.92 | פסגה | 777 |
| 20.15 ₪ | 36.65 | 54.99 | 77,361.02 | 77,306.03 | גבע | 778 |
| 30.01 ₪ | 30.60 | 98.07 | 74,804.58 | 74,706.51 | שפל | 779 |

סה"כ לדייר:

| שיא ביקוש | סה"כ | שפל | גבע | פסגה |
|-----------|----------|---------|---------|----------|
| 2.74 | 425.35 | 98.07 | 54.99 | 272.29 |
| | 169.40 ₪ | 30.01 ₪ | 20.15 ₪ | 119.24 ₪ |

סה"כ צריכה
 סה"כ לתשלום

| | | |
|----------|---|---------------------|
| 211.60 ₪ | תשלום קבוע | |
| 0.00 ₪ | תשלום עבור גודל חיבור בKVA (0x0) | |
| 381.00 ₪ | סה"כ לתשלום | לא כולל מע"מ |

התפלגות חיוב בש"ח לפי תעו"ז

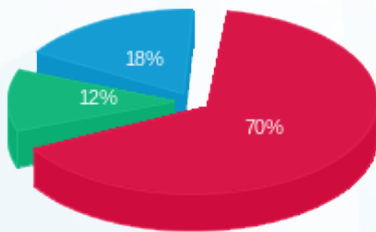

■ פסגה (119.24 ₪)
 ■ גבע (20.15 ₪)
 ■ שפל (30.01 ₪)

הסטוריית צריכה בקוט"ש

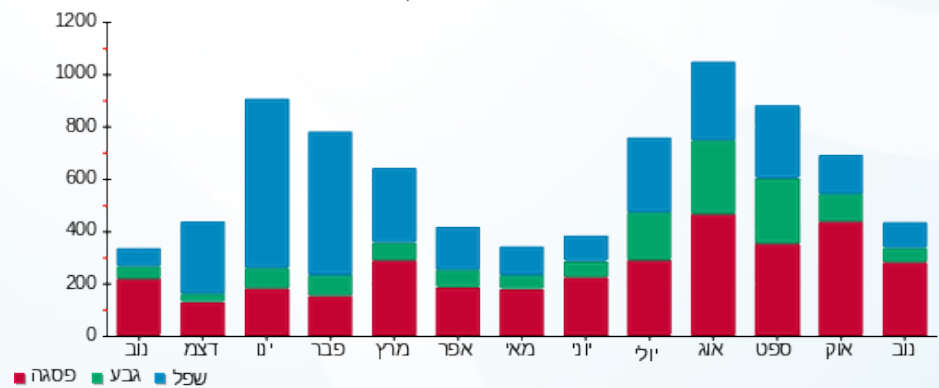

01/12/21 תאריך הפקה:
 30/11/21 תאריך קריאה נוכחית:
 01/11/21 תאריך קריאה קודמת:

שם דייר: אבו מחפוד
 שם אתר: קניון אום אל פאחם

לקוח/ה נכבד/ה, אנו מתכבדים להגיש את חישוב צריכת החשמל לתקופה 01/11/21 - 30/11/21:

אבו מחפוד - 1 - 00024956 (0x0)

| סוג תעריף | סוג צריכה | קריאה קודמת | קריאה נוכחית | סה"כ צריכה בקוט"ש | מחיר לקוט"ש בא"ג | סה"כ לתשלום |
|-----------|-----------|-------------|--------------|--------------------------|------------------|-------------|
| | | 01/11/21 | 30/11/21 | פרטי חשבון עבור תאריכים: | | |
| 777 | פסגה | 550,246.97 | 553,883.69 | 3,636.72 | 43.79 | 1,592.52 ₪ |
| 778 | גבע | 371,601.54 | 372,976.27 | 1,374.73 | 36.65 | 503.84 ₪ |
| 779 | שפל | 462,517.59 | 463,887.50 | 1,369.91 | 30.60 | 419.19 ₪ |

סה"כ לדייר:

| פסגה | גבע | שפל | סה"כ | שיא ביקוש |
|------------|----------|----------|------------|-----------|
| 3,636.72 | 1,374.73 | 1,369.91 | 6,381.36 | 17.76 |
| 1,592.52 ₪ | 503.84 ₪ | 419.19 ₪ | 2,515.55 ₪ | |

סה"כ צריכה
 סה"כ לתשלום

| | | |
|------------|---|---------------------|
| 211.60 ₪ | תשלום קבוע | |
| 0.00 ₪ | תשלום עבור גודל חיבור בKVA (0x0) | |
| 2,727.15 ₪ | סה"כ לתשלום | לא כולל מע"מ |

התפלגות חיוב בש"ח לפי תעו"ז

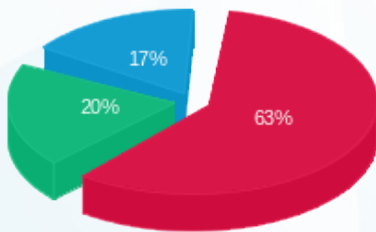

■ פסגה (1,592.52 ₪)
 ■ גבע (503.84 ₪)
 ■ שפל (419.19 ₪)

הסטוריית צריכה בקוט"ש

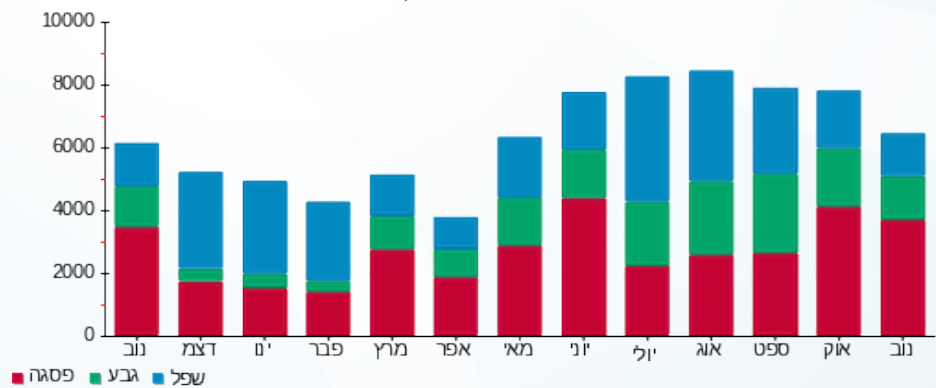

01/12/21 תאריך הפקדה:
 30/11/21 תאריך קריאה נוכחית:
 01/11/21 תאריך קריאה קודמת:

שם דייר: אימפריה חשמל
 שם אתר: קניון אום אל פאחם

לקוח/ה נכבד/ה, אנו מתכבדים להגיש את חישוב צריכת החשמל לתקופה 01/11/21 - 30/11/21:

אימפריה חשמל - 1 - 00024969 (0x0)

| סוג תעריף | סוג צריכה | קריאה קודמת | קריאה נוכחית | סה"כ צריכה בקוט"ש | מחיר לקוט"ש בא"ג | סה"כ לתשלום |
|-----------|-----------|-------------|--------------|-------------------|--------------------------|-------------|
| | | | 30/11/21 | 01/11/21 | פרטי חשבון עבור תאריכים: | |
| 777 | פסגה | 170,780.35 | 172,054.54 | 1,274.19 | 43.79 | 557.97 ₪ |
| 778 | גבע | 86,184.08 | 86,435.30 | 251.22 | 36.65 | 92.07 ₪ |
| 779 | שפל | 87,487.96 | 87,767.99 | 280.04 | 30.60 | 85.69 ₪ |

סה"כ לדייר:

| פסגה | גבע | שפל | סה"כ | שיא ביקוש |
|----------|---------|---------|----------|-----------|
| 1,274.19 | 251.22 | 280.04 | 1,805.45 | 7.99 |
| ₪ 557.97 | ₪ 92.07 | ₪ 85.69 | ₪ 735.73 | |

סה"כ צריכה
 סה"כ לתשלום

| | | |
|----------|---|---------------------|
| 211.60 ₪ | תשלום קבוע | |
| 0.00 ₪ | תשלום עבור גודל חיבור בKVA (0x0) | |
| 947.33 ₪ | סה"כ לתשלום | לא כולל מע"מ |

התפלגות חיוב בש"ח לפי תעו"ז

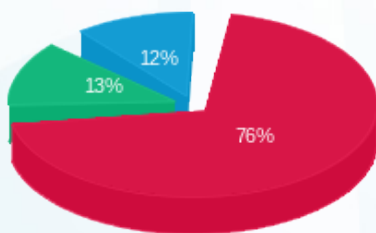

■ פסגה (₪ 557.97)
 ■ גבע (₪ 92.07)
 ■ שפל (₪ 85.69)

הסטוריית צריכה בקוט"ש

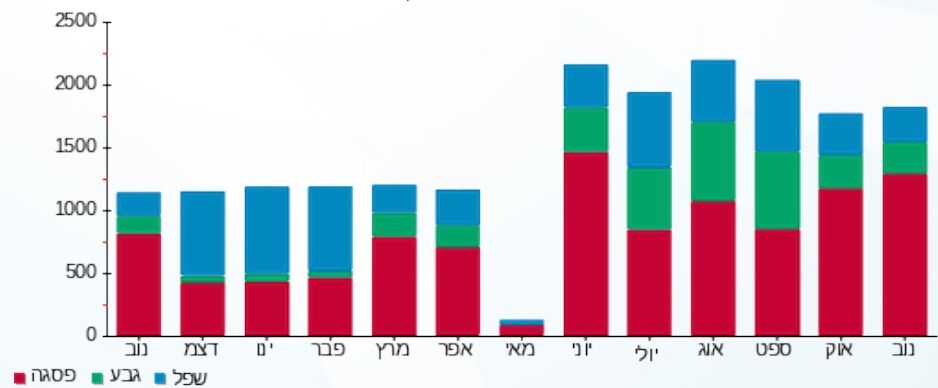



01/12/21 תאריך הפקדה:
 30/11/21 תאריך קריאה נוכחית:
 01/11/21 תאריך קריאה קודמת:

שם דייר: אלגול משלוחים
 שם אתר: קניון אום אל פאחם

לקוח/ה נכבד/ה, אנו מתכבדים להגיש את חישוב צריכת החשמל לתקופה 01/11/21 - 30/11/21:

אלגול משלוחים - 8 - 00024969 (0x0)

| סוג תעריף | סוג צריכה | קריאה קודמת | קריאה נוכחית | סה"כ צריכה בקוט"ש | מחיר לקוט"ש בא"ג | סה"כ לתשלום |
|--------------------------|-----------|-------------|--------------|-------------------|------------------|-------------|
| פרטי חשבון עבור תאריכים: | | | | | | |
| 777 | פסגה | 01/11/21 | 30/11/21 | 130.46 | 43.79 | 57.13 ₪ |
| 778 | גבע | 42,640.23 | 42,685.49 | 45.25 | 36.65 | 16.59 ₪ |
| 779 | שפל | 39,082.63 | 39,192.53 | 109.90 | 30.60 | 33.63 ₪ |

סה"כ לדייר:

| פסגה | גבע | שפל | סה"כ | שיא ביקוש |
|---------|---------|---------|----------|-----------|
| 130.46 | 45.25 | 109.90 | 285.60 | 4.85 |
| ₪ 57.13 | ₪ 16.59 | ₪ 33.63 | ₪ 107.34 | |

סה"כ צריכה
 סה"כ לתשלום

| | | |
|----------|---|---------------------|
| 211.60 ₪ | תשלום קבוע | |
| 0.00 ₪ | תשלום עבור גודל חיבור בKVA (0x0) | |
| 318.94 ₪ | סה"כ לתשלום | לא כולל מע"מ |

התפלגות חיוב בש"ח לפי תעו"ז

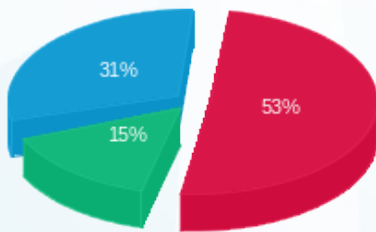

פסגה (₪ 57.13)
 גבע (₪ 16.59)
 שפל (₪ 33.63)

הסטוריית צריכה בקוט"ש

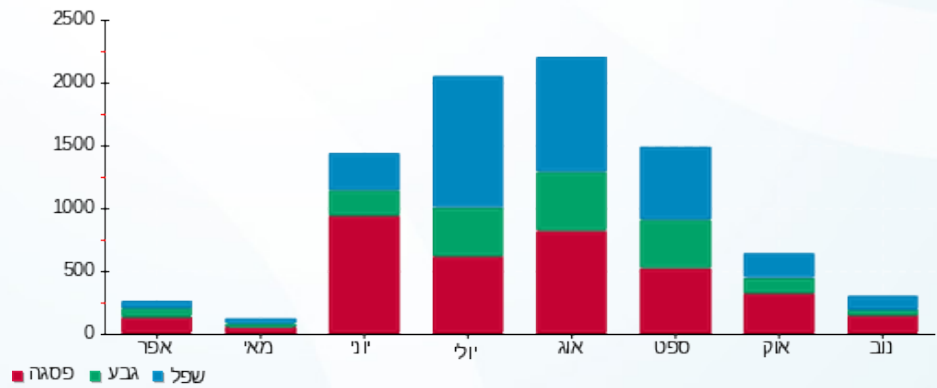



01/12/21 תאריך הפקה:
 30/11/21 תאריך קריאה נוכחית:
 01/11/21 תאריך קריאה קודמת:

שם דייר: בית קפה נענע (עלי שפיק)
 שם אתר: קניון אום אל פאחם

לקוח/ה נכבד/ה, אנו מתכבדים להגיש את חישוב צריכת החשמל לתקופה 01/11/21 - 30/11/21:

בית קפה נענע - 2 - 00024969 (0x0)

| סוג תעריף | סוג צריכה | קריאה קודמת | קריאה נוכחית | סה"כ צריכה בקוט"ש | מחיר לקוט"ש בא"ג | סה"כ לתשלום |
|-----------|-----------|-------------|--------------|-------------------|------------------|-------------|
| | | 01/11/21 | 30/11/21 | | | |
| 777 | פסגה | 299,043.48 | 299,575.11 | 531.64 | 43.79 | 232.80 ₪ |
| 778 | גבע | 214,282.17 | 214,417.89 | 135.72 | 36.65 | 49.74 ₪ |
| 779 | שפל | 278,996.87 | 279,091.38 | 94.51 | 30.60 | 28.92 ₪ |

סה"כ לדייר:

| פסגה | גבע | שפל | סה"כ | שיא ביקוש |
|----------|---------|---------|----------|-----------|
| 531.64 | 135.72 | 94.51 | 761.87 | 3.97 |
| 232.80 ₪ | 49.74 ₪ | 28.92 ₪ | 311.47 ₪ | |

סה"כ צריכה
 סה"כ לתשלום

| | | |
|----------|----------------------------------|--------------|
| 211.60 ₪ | תשלום קבוע | |
| 0.00 ₪ | תשלום עבור גודל חיבור בKVA (0x0) | |
| 523.07 ₪ | סה"כ לתשלום | לא כולל מע"מ |

התפלגות חיוב בש"ח לפי תעו"ז

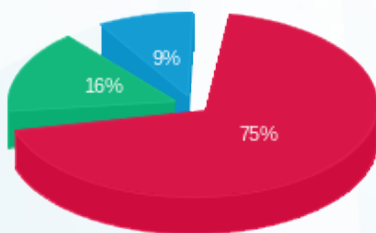

פסגה (232.80 ₪) 75%
 גבע (49.74 ₪) 16%
 שפל (28.92 ₪) 9%

הסטוריית צריכה בקוט"ש

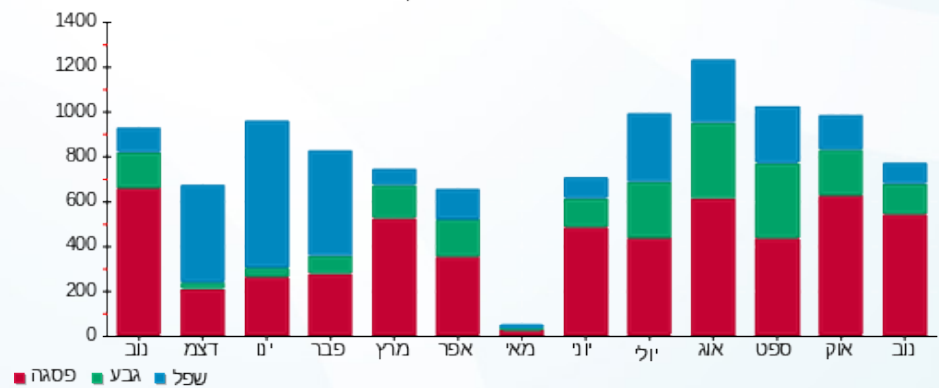



01/12/21 תאריך הפקה:
 30/11/21 תאריך קריאה נוכחית:
 01/11/21 תאריך קריאה קודמת:

שם דייר: זורו
 שם אתר: קניון אום אל פאחם

לקוח/ה נכבד/ה, אנו מתכבדים להגיש את חישוב צריכת החשמל לתקופה 01/11/21 - 30/11/21:

זורו - 5 - 00024956(0x0)

| סוג תעריף | סוג צריכה | קריאה קודמת | קריאה נוכחית | סה"כ צריכה בקוט"ש | מחיר לקוט"ש בא"ג | סה"כ לתשלום |
|-----------|-----------|-------------|--------------|-------------------|------------------|-------------|
| | | 01/11/21 | 30/11/21 | | | |
| 777 | פסגה | 182,526.20 | 183,387.21 | 861.01 | 43.79 | 377.04 ₪ |
| 778 | גבע | 107,880.66 | 108,205.58 | 324.92 | 36.65 | 119.08 ₪ |
| 779 | שפל | 122,148.23 | 122,328.16 | 179.93 | 30.60 | 55.06 ₪ |

סה"כ לדייר:

| פסגה | גבע | שפל | סה"כ | שיא ביקוש |
|----------|----------|---------|----------|-----------|
| 861.01 | 324.92 | 179.93 | 1,365.87 | 7.33 |
| 377.04 ₪ | 119.08 ₪ | 55.06 ₪ | 551.18 ₪ | |

סה"כ צריכה
 סה"כ לתשלום

| | | |
|----------|----------------------------------|--------------|
| 211.60 ₪ | תשלום קבוע | |
| 0.00 ₪ | תשלום עבור גודל חיבור בKVA (0x0) | |
| 762.78 ₪ | סה"כ לתשלום | לא כולל מע"מ |

התפלגות חיוב בש"ח לפי תעו"ז

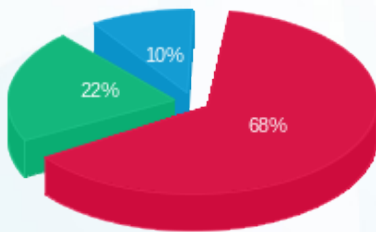

פסגה (377.04 ₪) 68%
 גבע (119.08 ₪) 22%
 שפל (55.06 ₪) 10%

הסטוריית צריכה בקוט"ש

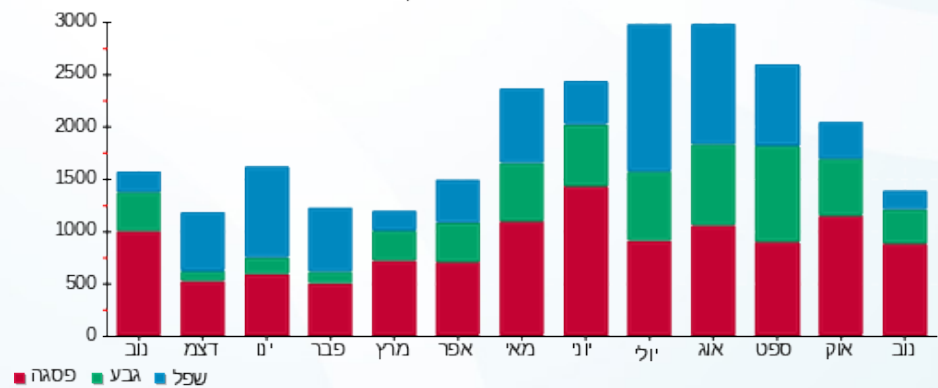



01/12/21 תאריך הפקדה:
 30/11/21 תאריך קריאה נוכחית:
 01/11/21 תאריך קריאה קודמת:

שם דייר: חנות בגדי ילדים נור
 שם אתר: קניון אום אל פאחם

לקוח/ה נכבד/ה, אנו מתכבדים להגיש את חישוב צריכת החשמל לתקופה 01/11/21 - 30/11/21:

חנות בגדי ילדים נור - 6 - 00024969 (0x0)

| סוג תעריף | סוג צריכה | קריאה קודמת | קריאה נוכחית | סה"כ צריכה בקוט"ש | מחיר לקוט"ש בא"ג | סה"כ לתשלום |
|-----------|-----------|-------------|--------------|-------------------|------------------|-------------|
| | | 01/11/21 | 30/11/21 | | | |
| 777 | פסגה | 137,060.45 | 137,806.03 | 745.58 | 43.79 | 326.49 ₪ |
| 778 | גבע | 75,199.43 | 75,367.49 | 168.06 | 36.65 | 61.59 ₪ |
| 779 | שפל | 76,654.82 | 76,783.01 | 128.19 | 30.60 | 39.22 ₪ |

סה"כ לדייר:

| פסגה | גבע | שפל | סה"כ | שיא ביקוש |
|----------|---------|---------|----------|-----------|
| 745.58 | 168.06 | 128.19 | 1,041.83 | 5.80 |
| 326.49 ₪ | 61.59 ₪ | 39.22 ₪ | 427.31 ₪ | |

סה"כ צריכה
 סה"כ לתשלום

| | | |
|----------|----------------------------------|--------------|
| 211.60 ₪ | תשלום קבוע | |
| 0.00 ₪ | תשלום עבור גודל חיבור בKVA (0x0) | |
| 638.91 ₪ | סה"כ לתשלום | לא כולל מע"מ |

התפלגות חיוב בש"ח לפי תעו"ז

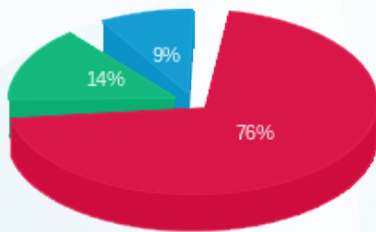

פסגה (326.49 ₪) ■
 גבע (61.59 ₪) ■
 שפל (39.22 ₪) ■

הסטוריית צריכה בקוט"ש

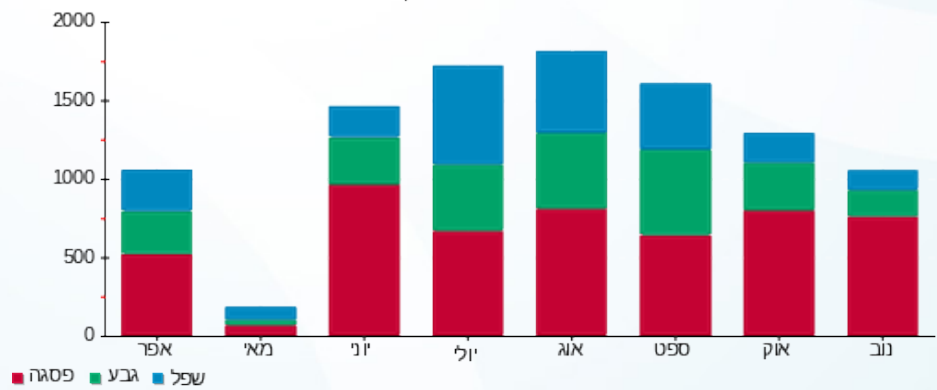



01/12/21 תאריך הפקה:
 30/11/21 תאריך קריאה נוכחית:
 01/11/21 תאריך קריאה קודמת:

שם דייר: מקדונלדס
 שם אתר: קניון אום אל פאחם

לקוח/ה נכבד/ה, אנו מתכבדים להגיש את חישוב צריכת החשמל לתקופה 01/11/21 - 30/11/21:

מקדונלדס - 7 - 00024969 (0x0)

| סוג תעריף | סוג צריכה | קריאה קודמת | קריאה נוכחית | סה"כ צריכה בקוט"ש | מחיר לקוט"ש בא"ג | סה"כ לתשלום |
|--------------------------|-----------|-------------|--------------|-------------------|------------------|-------------|
| פרטי חשבון עבור תאריכים: | | | | | | |
| 777 | פסגה | 01/11/21 | 30/11/21 | 944.30 | 43.79 | 413.51 ₪ |
| 778 | גבע | 422,737.12 | 423,079.35 | 342.23 | 36.65 | 125.43 ₪ |
| 779 | שפל | 571,512.31 | 572,246.32 | 734.01 | 30.60 | 224.61 ₪ |

סה"כ לדייר:

| פסגה | גבע | שפל | סה"כ | שיא ביקוש |
|----------|----------|----------|----------|-----------|
| 944.30 | 342.23 | 734.01 | 2,020.54 | 7.43 |
| 413.51 ₪ | 125.43 ₪ | 224.61 ₪ | 763.54 ₪ | |

סה"כ צריכה
 סה"כ לתשלום

| | | |
|----------|----------------------------------|--------------|
| 211.60 ₪ | תשלום קבוע | |
| 0.00 ₪ | תשלום עבור גודל חיבור בKVA (0x0) | |
| 975.14 ₪ | סה"כ לתשלום | לא כולל מע"מ |

התפלגות חיוב בש"ח לפי תע"ז

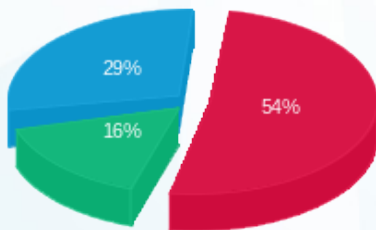

פסגה (413.51 ₪) 54%
 גבע (125.43 ₪) 16%
 שפל (224.61 ₪) 29%

הסטוריית צריכה בקוט"ש

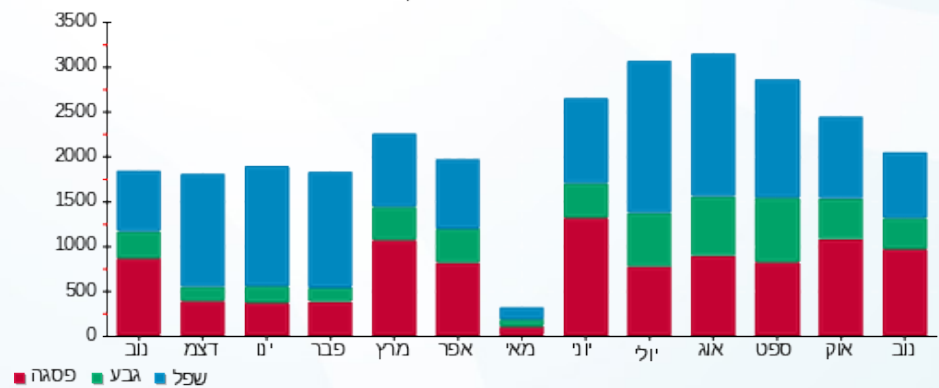



01/12/21 תאריך הפקה:
 30/11/21 תאריך קריאה נוכחית:
 01/11/21 תאריך קריאה קודמת:

שם דייר: סהארה
 שם אתר: קניון אום אל פאחם

לקוח/ה נכבד/ה, אנו מתכבדים להגיש את חישוב צריכת החשמל לתקופה 01/11/21 - 30/11/21:

סהארה - 4 - 00024969 (0x0)

| סוג תעריף | סוג צריכה | קריאה קודמת | קריאה נוכחית | סה"כ צריכה בקוט"ש | מחיר לקוט"ש בא"ג | סה"כ לתשלום |
|--------------------------|-----------|-------------|--------------|-------------------|------------------|-------------|
| פרטי חשבון עבור תאריכים: | | | | | | |
| 777 | פסגה | 01/11/21 | 30/11/21 | 660.46 | 43.79 | 289.22 ₪ |
| 778 | גבע | 34,748.46 | 34,770.06 | 21.60 | 36.65 | 7.92 ₪ |
| 779 | שפל | 37,461.16 | 37,629.18 | 168.02 | 30.60 | 51.41 ₪ |

סה"כ לדייר:

| פסגה | גבע | שפל | סה"כ | שיא ביקוש |
|----------|--------|---------|----------|-----------|
| 660.46 | 21.60 | 168.02 | 850.08 | 10.19 |
| 289.22 ₪ | 7.92 ₪ | 51.41 ₪ | 348.55 ₪ | |

סה"כ צריכה
 סה"כ לתשלום

| | | |
|----------|----------------------------------|--------------|
| 211.60 ₪ | תשלום קבוע | |
| 0.00 ₪ | תשלום עבור גודל חיבור בKVA (0x0) | |
| 560.15 ₪ | סה"כ לתשלום | לא כולל מע"מ |

התפלגות חיוב בש"ח לפי תעו"ז

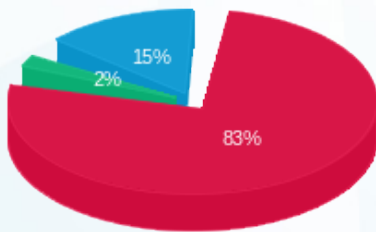

■ פסגה (289.22 ₪)
 ■ גבע (7.92 ₪)
 ■ שפל (51.41 ₪)

הסטוריית צריכה בקוט"ש

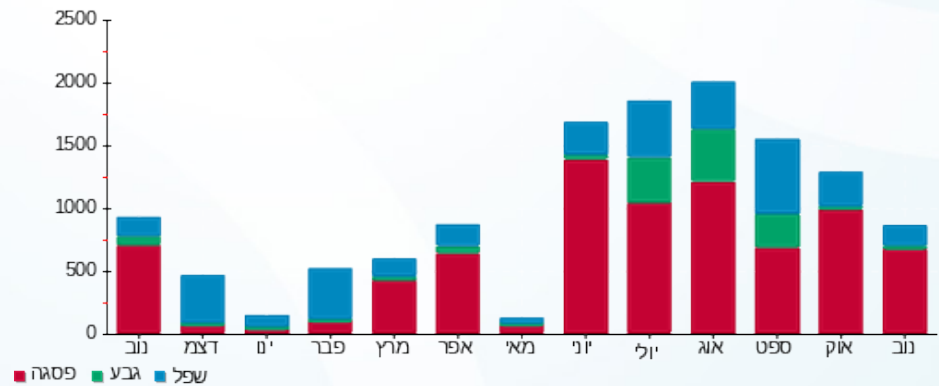



01/12/21 תאריך הפקה:
 30/11/21 תאריך קריאה נוכחית:
 01/11/21 תאריך קריאה קודמת:

שם דייר: פדעוס
 שם אתר: קניון אום אל פאחם

לקוח/ה נכבד/ה, אנו מתכבדים להגיש את חישוב צריכת החשמל לתקופה 01/11/21 - 30/11/21:

פדעוס - 3 - 00024969 (0x0)

| סוג תעריף | סוג צריכה | קריאה קודמת | קריאה נוכחית | סה"כ צריכה בקוט"ש | מחיר לקוט"ש בא"ג | סה"כ לתשלום |
|-----------|-----------|-------------|--------------|-------------------|------------------|-------------|
| | | 01/11/21 | 30/11/21 | | | |
| 777 | פסגה | 103,342.41 | 103,667.72 | 325.31 | 43.79 | 142.45 ₪ |
| 778 | גבע | 52,353.67 | 52,412.99 | 59.32 | 36.65 | 21.74 ₪ |
| 779 | שפל | 54,203.76 | 54,325.40 | 121.64 | 30.60 | 37.22 ₪ |

סה"כ לדייר:

| פסגה | גבע | שפל | סה"כ | שיא ביקוש |
|----------|---------|---------|----------|-----------|
| 325.31 | 59.32 | 121.64 | 506.27 | 3.70 |
| 142.45 ₪ | 21.74 ₪ | 37.22 ₪ | 201.42 ₪ | |

סה"כ צריכה
 סה"כ לתשלום

| | | |
|----------|----------------------------------|--------------|
| 211.60 ₪ | תשלום קבוע | |
| 0.00 ₪ | תשלום עבור גודל חיבור בKVA (0x0) | |
| 413.02 ₪ | סה"כ לתשלום | לא כולל מע"מ |

התפלגות חיוב בש"ח לפי תעו"ז

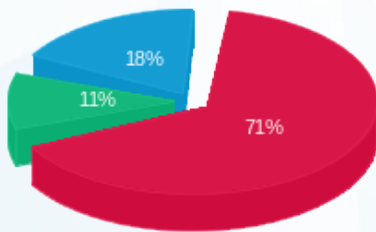

■ פסגה (142.45 ₪)
 ■ גבע (21.74 ₪)
 ■ שפל (37.22 ₪)

הסטוריית צריכה בקוט"ש

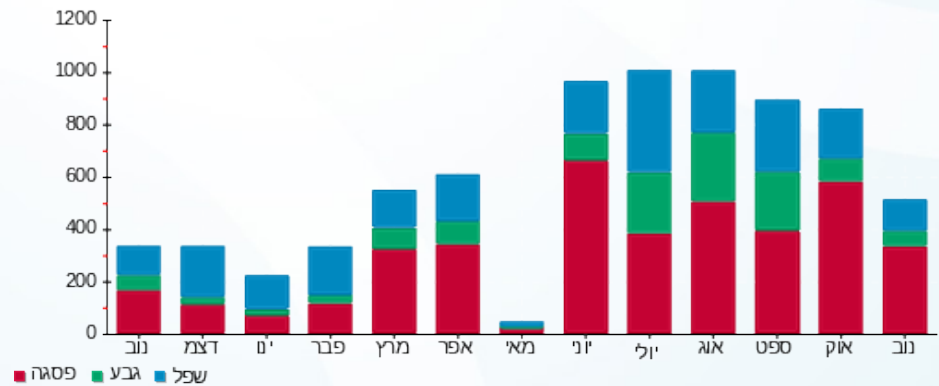



01/12/21 תאריך הפקה:
 30/11/21 תאריך קריאה נוכחית:
 01/11/21 תאריך קריאה קודמת:

שם דייר: פיצה האט
 שם אתר: קניון אום אל פאחם

לקוח/ה נכבד/ה, אנו מתכבדים להגיש את חישוב צריכת החשמל לתקופה 01/11/21 - 30/11/21:

פיצה האט - 2 - 00024956 (0x0)

| סוג תעריף | סוג צריכה | קריאה קודמת | קריאה נוכחית | סה"כ צריכה בקוט"ש | מחיר לקוט"ש בא"ג | סה"כ לתשלום |
|--------------------------|-----------|-------------|--------------|-------------------|------------------|-------------|
| פרטי חשבון עבור תאריכים: | | | | | | |
| 777 | פסגה | 01/11/21 | 30/11/21 | 40.11 | 43.79 | 17.56 ₪ |
| 778 | גבע | 471,136.81 | 471,159.08 | 22.28 | 36.65 | 8.16 ₪ |
| 779 | שפל | 699,716.87 | 699,747.41 | 30.54 | 30.60 | 9.35 ₪ |

סה"כ לדייר:

| פסגה | גבע | שפל | סה"כ | שיא ביקוש |
|---------|--------|--------|---------|-----------|
| 40.11 | 22.28 | 30.54 | 92.92 | 2.84 |
| 17.56 ₪ | 8.16 ₪ | 9.35 ₪ | 35.07 ₪ | |

סה"כ צריכה
 סה"כ לתשלום

| | |
|----------|----------------------------------|
| 211.60 ₪ | תשלום קבוע |
| 0.00 ₪ | תשלום עבור גודל חיבור בKVA (0x0) |
| 246.67 ₪ | סה"כ לתשלום |
| | לא כולל מע"מ |

התפלגות חיוב בש"ח לפי תע"ז

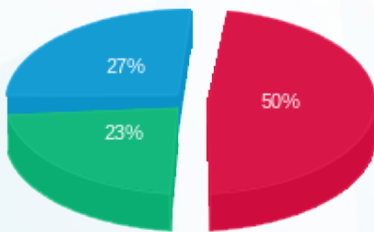

■ פסגה (17.56 ₪)
 ■ גבע (8.16 ₪)
 ■ שפל (9.35 ₪)

הסטוריית צריכה בקוט"ש

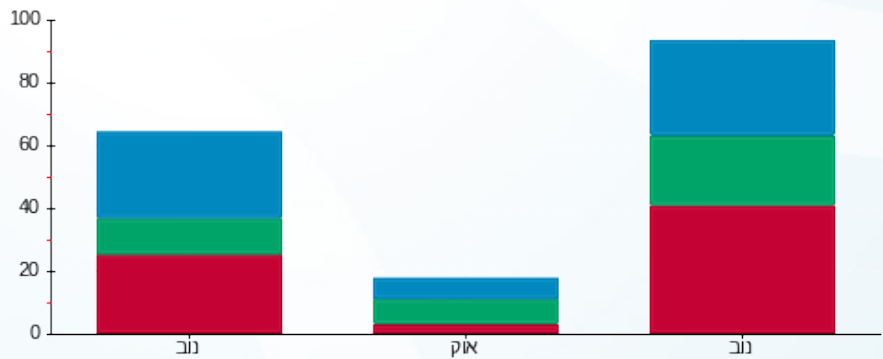

■ פסגה ■ גבע ■ שפל





01/12/21 תאריך הפקדה:
 30/11/21 תאריך קריאה נוכחית:
 01/11/21 תאריך קריאה קודמת:

שם דייר: קטליה לטיף
 שם אתר: קניון אום אל פאחם

לקוח/ה נכבד/ה, אנו מתכבדים להגיש את חישוב צריכת החשמל לתקופה 01/11/21 - 30/11/21:

קטליה לטיף - 3 - 00024956 (0x0)

| סה"כ לתשלום | מחיר לקוט"ש בא"ג | סה"כ צריכה בקוט"ש | קריאה נוכחית | קריאה קודמת | סוג צריכה | סוג תעריף |
|-------------|------------------|-------------------|--------------|-------------|-----------|--------------------------|
| | | | 30/11/21 | 01/11/21 | | פרטי חשבון עבור תאריכים: |
| ₪ 869.52 | 43.79 | 1,985.67 | 94,600.94 | 92,615.27 | פסגה | 777 |
| ₪ 173.83 | 36.65 | 474.30 | 47,998.84 | 47,524.54 | גבע | 778 |
| ₪ 103.29 | 30.60 | 337.54 | 46,675.94 | 46,338.40 | שפל | 779 |

סה"כ לדייר:

| שיא ביקוש | סה"כ | שפל | גבע | פסגה |
|-----------|------------|----------|----------|----------|
| 13.91 | 2,797.50 | 337.54 | 474.30 | 1,985.67 |
| | ₪ 1,146.64 | ₪ 103.29 | ₪ 173.83 | ₪ 869.52 |

סה"כ צריכה
 סה"כ לתשלום

| | | |
|------------|---|---------------------|
| ₪ 211.60 | תשלום קבוע | |
| ₪ 0.00 | תשלום עבור גודל חיבור בKVA (0x0) | |
| ₪ 1,358.24 | סה"כ לתשלום | לא כולל מע"מ |

התפלגות חיוב בש"ח לפי תעו"ז

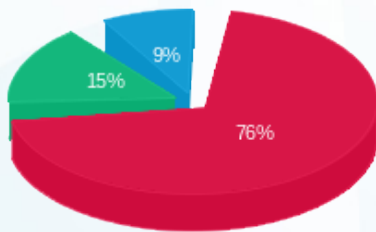

■ פסגה (₪ 869.52)
 ■ גבע (₪ 173.83)
 ■ שפל (₪ 103.29)

הסטוריית צריכה בקוט"ש

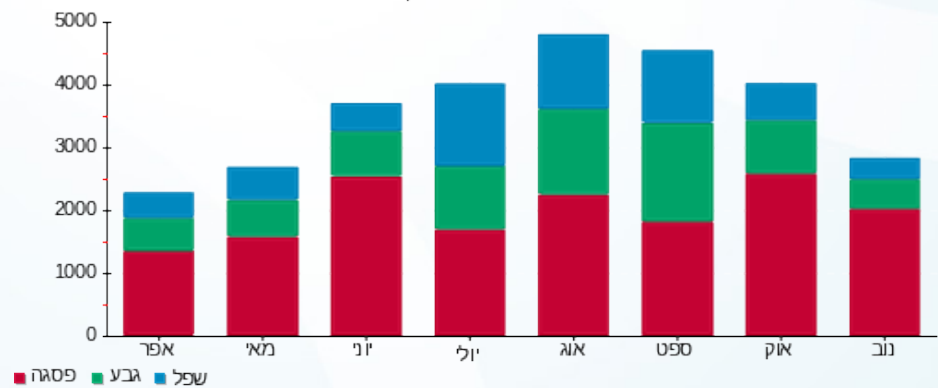



01/12/21 תאריך הפקה:
 30/11/21 תאריך קריאה נוכחית:
 01/11/21 תאריך קריאה קודמת:

שם דייר: קלאסה
 שם אתר: קניון אום אל פאחם

לקוח/ה נכבד/ה, אנו מתכבדים להגיש את חישוב צריכת החשמל לתקופה 01/11/21 - 30/11/21:

קלאסה - 5 - 00024969 (0x0)

| סוג תעריף | סוג צריכה | קריאה קודמת | קריאה נוכחית | סה"כ צריכה בקוט"ש | מחיר לקוט"ש בא"ג | סה"כ לתשלום |
|--------------------------|-----------|-------------|--------------|-------------------|------------------|-------------|
| פרטי חשבון עבור תאריכים: | | | | | | |
| 777 | פסגה | 01/11/21 | 30/11/21 | 307.35 | 43.79 | 134.59 ₪ |
| 778 | גבע | 44,555.55 | 44,636.06 | 80.51 | 36.65 | 29.51 ₪ |
| 779 | שפל | 39,335.72 | 39,398.75 | 63.02 | 30.60 | 19.28 ₪ |

סה"כ לדייר:

| פסגה | גבע | שפל | סה"כ | שיא ביקוש |
|----------|---------|---------|----------|-----------|
| 307.35 | 80.51 | 63.02 | 450.89 | 3.13 |
| 134.59 ₪ | 29.51 ₪ | 19.28 ₪ | 183.38 ₪ | |

סה"כ צריכה
 סה"כ לתשלום

| | | |
|----------|----------------------------------|--------------|
| 211.60 ₪ | תשלום קבוע | |
| 0.00 ₪ | תשלום עבור גודל חיבור בKVA (0x0) | |
| 394.98 ₪ | סה"כ לתשלום | לא כולל מע"מ |

התפלגות חיוב בש"ח לפי תע"ז

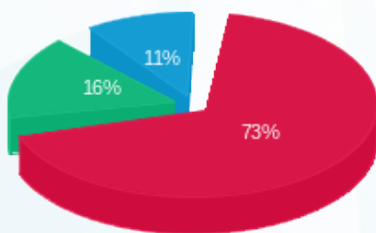

■ פסגה (134.59 ₪)
 ■ גבע (29.51 ₪)
 ■ שפל (19.28 ₪)

הסטוריית צריכה בקוט"ש

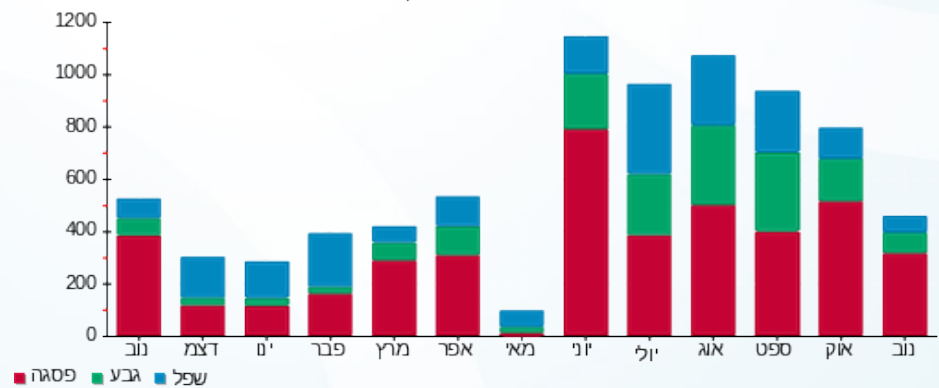



01/12/21 תאריך הפקה:
 30/11/21 תאריך קריאה נוכחית:
 01/11/21 תאריך קריאה קודמת:

שם דייר: תכשיטי טיבה
 שם אתר: קניון אום אל פאחם

לקוח/ה נכבד/ה, אנו מתכבדים להגיש את חישוב צריכת החשמל לתקופה 01/11/21 - 30/11/21:

תכשיטי טיבה - 6 - 00024956(0x0)

| סוג תעריף | סוג צריכה | קריאה קודמת | קריאה נוכחית | סה"כ צריכה בקוט"ש | מחיר לקוט"ש בא"ג | סה"כ לתשלום |
|--------------------------|-----------|-------------|--------------|-------------------|------------------|-------------|
| פרטי חשבון עבור תאריכים: | | | | | | |
| 777 | פסגה | 01/11/21 | 30/11/21 | 211.01 | 43.79 | 92.40 ₪ |
| 778 | גבע | 29,275.15 | 29,327.95 | 52.79 | 36.65 | 19.35 ₪ |
| 779 | שפל | 34,424.29 | 34,472.02 | 47.73 | 30.60 | 14.60 ₪ |

סה"כ לדייר:

| פסגה | גבע | שפל | סה"כ | שיא ביקוש |
|---------|---------|---------|----------|-----------|
| 211.01 | 52.79 | 47.73 | 311.53 | 1.94 |
| 92.40 ₪ | 19.35 ₪ | 14.60 ₪ | 126.36 ₪ | |

סה"כ צריכה
 סה"כ לתשלום

| | | |
|----------|----------------------------------|--------------|
| 211.60 ₪ | תשלום קבוע | |
| 0.00 ₪ | תשלום עבור גודל חיבור בKVA (0x0) | |
| 337.96 ₪ | סה"כ לתשלום | לא כולל מע"מ |

התפלגות חיוב בש"ח לפי תעו"ז

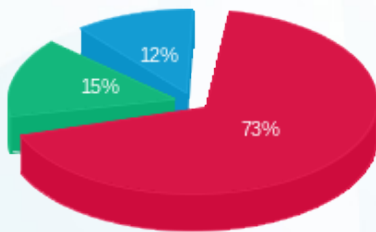

פסגה (92.40 ₪)
 גבע (19.35 ₪)
 שפל (14.60 ₪)

הסטוריית צריכה בקוט"ש

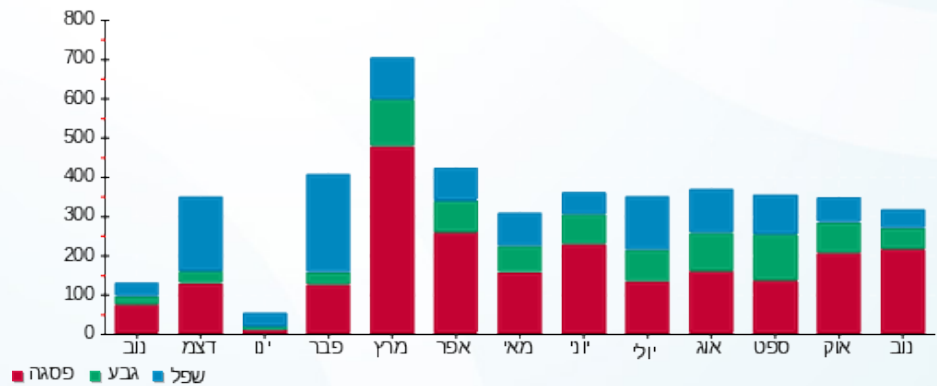



01/12/21 תאריך הפקה:
 30/11/21 תאריך קריאה נוכחית:
 01/11/21 תאריך קריאה קודמת:

שם דייר: תצוגה קומה ב + ג
 שם אתר: קניון אום אל פאחם

לקוח/ה נכבד/ה, אנו מתכבדים להגיש את חישוב צריכת החשמל לתקופה 01/11/21 - 30/11/21:

תצוגה קומה ב+ג - 4 - 00024956 (0x0)

| סוג תעריף | סוג צריכה | קריאה קודמת | קריאה נוכחית | סה"כ צריכה בקוט"ש | מחיר לקוט"ש בא"ג | סה"כ לתשלום |
|-----------|-----------|--------------|--------------|--------------------------|------------------|-------------|
| | | 01/11/21 | 30/11/21 | פרטי חשבון עבור תאריכים: | | |
| 777 | פסגה | 1,514,973.27 | 1,521,880.79 | 6,907.52 | 43.79 | 3,024.80 ₪ |
| 778 | גבע | 583,225.69 | 583,877.57 | 651.88 | 36.65 | 238.91 ₪ |
| 779 | שפל | 806,366.50 | 808,713.47 | 2,346.97 | 30.60 | 718.17 ₪ |

סה"כ לדייר:

| פסגה | גבע | שפל | סה"כ | שיא ביקוש |
|------------|----------|----------|------------|-----------|
| 6,907.52 | 651.88 | 2,346.97 | 9,906.38 | 81.65 |
| 3,024.80 ₪ | 238.91 ₪ | 718.17 ₪ | 3,981.89 ₪ | |

סה"כ צריכה
 סה"כ לתשלום

| | | |
|------------|----------------------------------|--------------|
| 211.60 ₪ | תשלום קבוע | |
| 0.00 ₪ | תשלום עבור גודל חיבור בKVA (0x0) | |
| 4,193.49 ₪ | סה"כ לתשלום | לא כולל מע"מ |

התפלגות חיוב בש"ח לפי תעו"ז

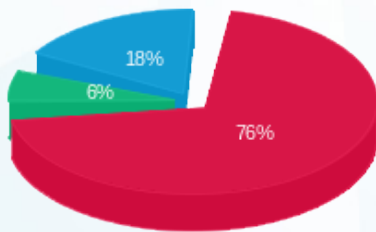

פסגה (3,024.80 ₪) 76%
 גבע (238.91 ₪) 18%
 שפל (718.17 ₪) 6%

הסטוריית צריכה בקוט"ש

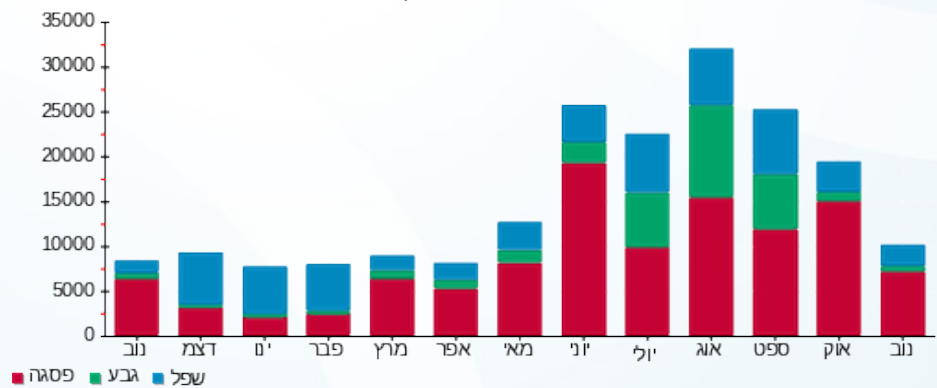



01/12/21 תאריך הפקה:
 30/11/21 תאריך קריאה נוכחית:
 01/11/21 תאריך קריאה קודמת:

שם דייר: תצוגת רהיטים
 שם אתר: קניון אום אל פאחם

לקוח/ה נכבד/ה, אנו מתכבדים להגיש את חישוב צריכת החשמל לתקופה 01/11/21 - 30/11/21:

תצוגת רהיטים - 8 - 00024956 (0x0)

| סוג תעריף | סוג צריכה | קריאה קודמת | קריאה נוכחית | סה"כ צריכה בקוט"ש | מחיר לקוט"ש בא"ג | סה"כ לתשלום |
|-----------|-----------|--------------|--------------|-------------------|------------------|-------------|
| | | 01/11/21 | 30/11/21 | | | |
| 777 | פסגה | 1,351,674.87 | 1,363,604.12 | 11,929.25 | 43.79 | 5,223.82 ₪ |
| 778 | גבע | 827,354.76 | 830,748.31 | 3,393.55 | 36.65 | 1,243.74 ₪ |
| 779 | שפל | 1,136,071.70 | 1,140,349.36 | 4,277.66 | 30.60 | 1,308.97 ₪ |

סה"כ לדייר:

| פסגה | גבע | שפל | סה"כ | שיא ביקוש |
|------------|------------|------------|------------|-----------|
| 11,929.25 | 3,393.55 | 4,277.66 | 19,600.46 | 57.90 |
| 5,223.82 ₪ | 1,243.74 ₪ | 1,308.97 ₪ | 7,776.52 ₪ | |

סה"כ צריכה
 סה"כ לתשלום

| | | |
|------------|----------------------------------|--------------|
| 211.60 ₪ | תשלום קבוע | |
| 0.00 ₪ | תשלום עבור גודל חיבור בKVA (0x0) | |
| 7,988.12 ₪ | סה"כ לתשלום | לא כולל מע"מ |

התפלגות חיוב בש"ח לפי תעו"ז

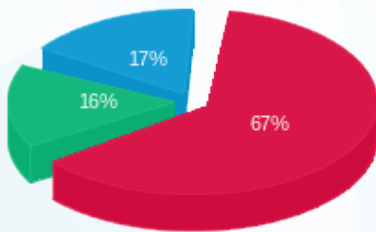

■ פסגה (5,223.82 ₪)
 ■ גבע (1,243.74 ₪)
 ■ שפל (1,308.97 ₪)

הסטוריית צריכה בקוט"ש

