



14/12/21 תאריך הפקדה:
 23/11/21 תאריך קריאה נוכחית:
 26/10/21 תאריך קריאה קודמת:

שם דייר: וורקר
 שם אתר: וורקר חולון

לקוח/ה נכבד/ה, אנו מתכבדים להגיש את חישוב צריכת החשמל לתקופה 26/10/21 - 23/11/21:

וורקר - 4 - 19093198(3x400)

סוג תעריף	סוג צריכה	קריאה קודמת	קריאה נוכחית	סה"כ צריכה בקוט"ש	מחיר לקוט"ש בא"ג	סה"כ לתשלום
		26/10/21	23/11/21			
777	פסגה	42,852.40	49,527.20	6,674.80	43.79	2,922.89 ₪
778	גבע	11,781.20	12,610.40	829.20	36.65	303.90 ₪
779	שפל	16,006.00	18,107.20	2,101.20	30.60	642.97 ₪

סה"כ לדייר:

פסגה	גבע	שפל	סה"כ	שיא ביקוש
6,674.80	829.20	2,101.20	9,605.20	43.70
2,922.89 ₪	303.90 ₪	642.97 ₪	3,869.76 ₪	

סה"כ צריכה
 סה"כ לתשלום

38.02 ₪	תשלום קבוע	
70.61 ₪	תשלום עבור גודל חיבור בKVA (3x400)	
3,978.39 ₪	סה"כ לתשלום	לא כולל מע"מ

התפלגות חיוב בש"ח לפי תעו"ז

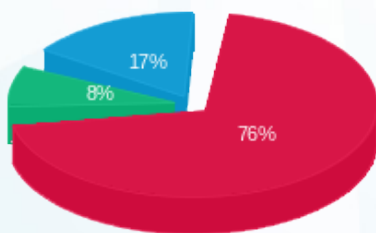

פסגה (2,922.89 ₪)
 גבע (303.90 ₪)
 שפל (642.97 ₪)

הסטוריית צריכה בקוט"ש

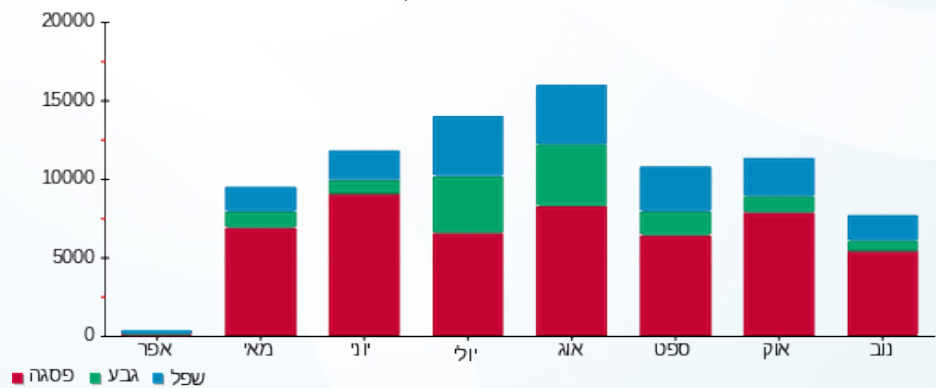

14/12/21 תאריך הפקה:
 23/11/21 תאריך קריאה נוכחי:
 26/10/21 תאריך קריאה קודמת:

שם דייר: קומה 01 - מכללת פאר תפנית חולון בע"מ
 שם אתר: וורקר חולון

לקוח/ה נכבד/ה, אנו מתכבדים להגיש את חישוב צריכת החשמל לתקופה 26/10/21 - 23/11/21:

קומה 01 - מכללת פאר תפנית חולון בע"מ - 4 - 19093108(3x63)

סוג תעריף	סוג צריכה	קריאה קודמת	קריאה נוכחית	סה"כ צריכה בקוט"ש	מחיר לקוט"ש בא"ג	סה"כ לתשלום
פרטי חשבון עבור תאריכים:						
777	פסגה	26/10/21	23/11/21	1,891.80	43.79	828.42 ₪
778	גבע	1,263.10	1,783.10	520.00	36.65	190.58 ₪
779	שפל	991.40	1,328.40	337.00	30.60	103.12 ₪

סה"כ לדייר:

פסגה	גבע	שפל	סה"כ	שיא ביקוש
1,891.80	520.00	337.00	2,748.80	17.04
828.42 ₪	190.58 ₪	103.12 ₪	1,122.12 ₪	

סה"כ צריכה
 סה"כ לתשלום

38.02 ₪	תשלום קבוע	
11.12 ₪	תשלום עבור גודל חיבור בKVA (3x63)	
1,171.26 ₪	סה"כ לתשלום	לא כולל מע"מ

התפלגות חיוב בש"ח לפי תעו"ז

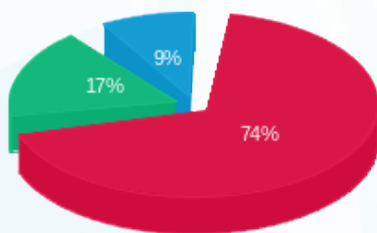

פסגה (828.42 ₪) - 74%
 גבע (190.58 ₪) - 17%
 שפל (103.12 ₪) - 9%

הסטוריית צריכה בקוט"ש

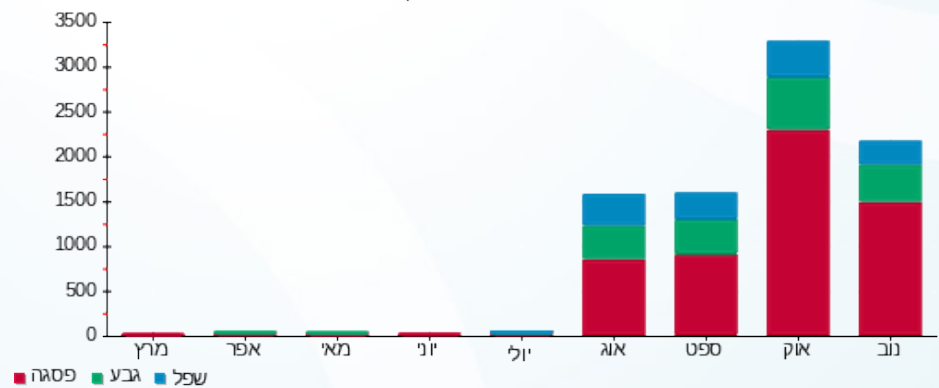

14/12/21 תאריך הפקה:
 23/11/21 תאריך קריאה נוכחית:
 26/10/21 תאריך קריאה קודמת:

שם דייר: קומה 03 - VOCALIX LTD
 שם אתר: וורקר חולון

לקוח/ה נכבד/ה, אנו מתכבדים להגיש את חישוב צריכת החשמל לתקופה 26/10/21 - 23/11/21:

VOCALIX LTD - (3x63)19093180 - 4 - 03 קומה

סה"כ לתשלום	מחיר לקוט"ש בא"ג	סה"כ צריכה בקוט"ש	קריאה נוכחית	קריאה קודמת	סוג צריכה	סוג תעריף
			23/11/21	26/10/21	פרטי חשבון עבור תאריכים:	
296.24 ₪	43.79	676.50	4,291.10	3,614.60	פסגה	777
42.07 ₪	36.65	114.80	1,113.50	998.70	גבע	778
49.02 ₪	30.60	160.20	1,302.40	1,142.20	שפל	779

סה"כ לדייר:

שיא ביקוש	סה"כ	שפל	גבע	פסגה
7.81	951.50	160.20	114.80	676.50
	387.33 ₪	49.02 ₪	42.07 ₪	296.24 ₪

סה"כ צריכה
 סה"כ לתשלום

38.02 ₪	תשלום קבוע	
11.12 ₪	תשלום עבור גודל חיבור בKVA (3x63)	
436.48 ₪	סה"כ לתשלום	לא כולל מע"מ

התפלגות חיוב בש"ח לפי תעו"ז

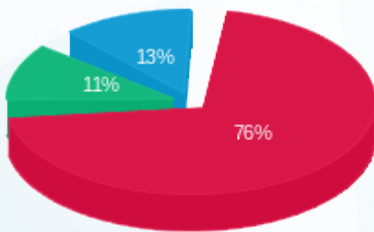

■ פסגה (296.24 ₪)
 ■ גבע (42.07 ₪)
 ■ שפל (49.02 ₪)

הסטוריית צריכה בקוט"ש

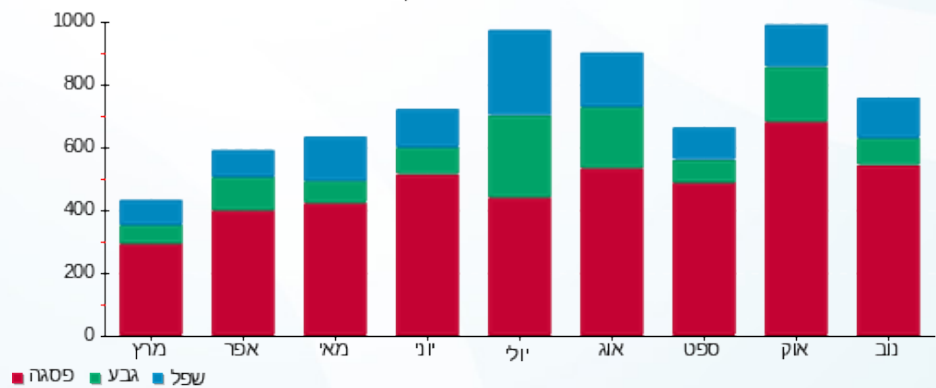



14/12/21 תאריך הפקה:
 23/11/21 תאריך קריאה נוכחית:
 26/10/21 תאריך קריאה קודמת:

שם דייר: קומה 03 - אילן אוזן
 שם אתר: וורקר חולון

לקוח/ה נכבד/ה, אנו מתכבדים להגיש את חישוב צריכת החשמל לתקופה 26/10/21 - 23/11/21:

קומה 03 - אילן אוזן - 1 - 19093195 (3x63)

סה"כ לתשלום	מחיר לקוט"ש בא"ג	סה"כ צריכה בקוט"ש	קריאה נוכחית	קריאה קודמת	סוג צריכה	סוג תעריף
			23/11/21	26/10/21	פרטי חשבון עבור תאריכים:	
298.91 ₪	43.79	682.60	4,726.30	4,043.70	פסגה	777
23.24 ₪	36.65	63.40	795.40	732.00	גבע	778
28.52 ₪	30.60	93.20	831.70	738.50	שפל	779

סה"כ לדייר:

שיא ביקוש	סה"כ	שפל	גבע	פסגה
7.38	839.20	93.20	63.40	682.60
	350.67 ₪	28.52 ₪	23.24 ₪	298.91 ₪

סה"כ צריכה
 סה"כ לתשלום

38.02 ₪	תשלום קבוע	
11.12 ₪	תשלום עבור גודל חיבור בKVA (3x63)	
399.81 ₪	סה"כ לתשלום	לא כולל מע"מ

התפלגות חיוב בש"ח לפי תע"ז

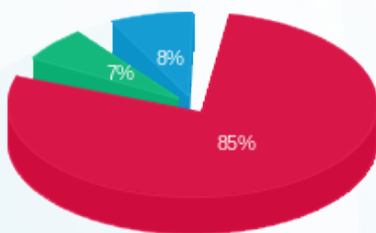

■ פסגה (298.91 ₪)
 ■ גבע (23.24 ₪)
 ■ שפל (28.52 ₪)

הסטוריית צריכה בקוט"ש

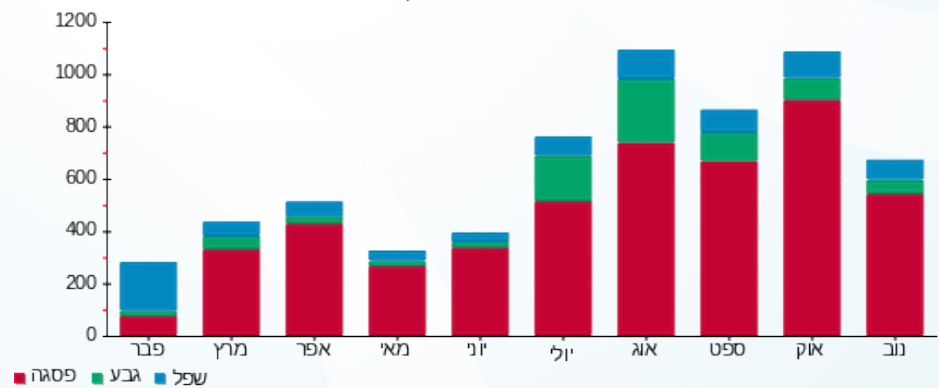



14/12/21 תאריך הפקה:
 23/11/21 תאריך קריאה נוכחית:
 26/10/21 תאריך קריאה קודמת:

שם דייר: קומה 03 - יחי 3.7 שלי ובניו בע"מ
 שם אתר: וורקר חולון

לקוח/ה נכבד/ה, אנו מתכבדים להגיש את חישוב צריכת החשמל לתקופה 26/10/21 - 23/11/21:

קומה 03 - יחי 3.7 שלי ובניו בע"מ - 3 - 19093195 (3x63)

סוג תעריף	סוג צריכה	קריאה קודמת	קריאה נוכחית	סה"כ צריכה בקוט"ש	מחיר לקוט"ש בא"ג	סה"כ לתשלום
פרטי חשבון עבור תאריכים:						
777	פסגה	26/10/21	23/11/21	182.40	43.79	79.87 ₪
778	גבע	0.00	15.30	15.30	36.65	5.61 ₪
779	שפל	0.00	40.30	40.30	30.60	12.33 ₪

סה"כ לדייר:

פסגה	גבע	שפל	סה"כ	שיא ביקוש
182.40	15.30	40.30	238.00	2.71
₪ 79.87	₪ 5.61	₪ 12.33	₪ 97.81	

סה"כ צריכה
 סה"כ לתשלום

38.02 ₪	תשלום קבוע	
11.12 ₪	תשלום עבור גודל חיבור בKVA (3x63)	
146.95 ₪	סה"כ לתשלום	לא כולל מע"מ

התפלגות חיוב בש"ח לפי תע"ז

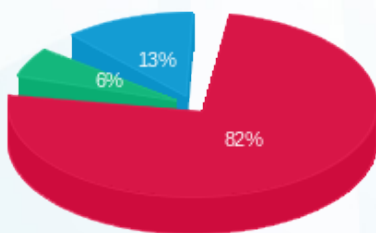

■ פסגה (₪ 79.87)
 ■ גבע (₪ 5.61)
 ■ שפל (₪ 12.33)

הסטוריית צריכה בקוט"ש

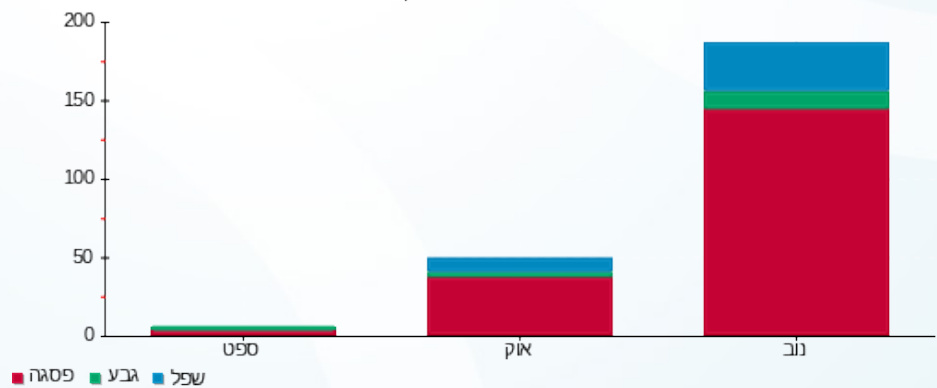

14/12/21 תאריך הפקה:
 23/11/21 תאריך קריאה נוכחית:
 26/10/21 תאריך קריאה קודמת:

שם דייר: קומה 03 - כהן, ברדה ושות'
 שם אתר: וורקר חולון

לקוח/ה נכבד/ה, אנו מתכבדים להגיש את חישוב צריכת החשמל לתקופה 26/10/21 - 23/11/21:

קומה 03 - כהן, ברדה ושות' - 2 - 19093195(3x63)

סוג תעריף	סוג צריכה	קריאה קודמת	קריאה נוכחית	סה"כ צריכה בקוט"ש	מחיר לקוט"ש בא"ג	סה"כ לתשלום
פרטי חשבון עבור תאריכים:						
777	פסגה	26/10/21	23/11/21	967.90	43.79	423.84 ₪
778	גבע	2,804.20	3,057.50	253.30	36.65	92.83 ₪
779	שפל	5,039.40	5,665.60	626.20	30.60	191.62 ₪

סה"כ לדייר:

פסגה	גבע	שפל	סה"כ	שיא ביקוש
967.90	253.30	626.20	1,847.40	6.88
423.84 ₪	92.83 ₪	191.62 ₪	708.30 ₪	

סה"כ צריכה
סה"כ לתשלום

38.02 ₪	תשלום קבוע	
11.12 ₪	תשלום עבור גודל חיבור בKVA (3x63)	
757.44 ₪	סה"כ לתשלום	לא כולל מע"מ

התפלגות חיוב בש"ח לפי תעו"ז

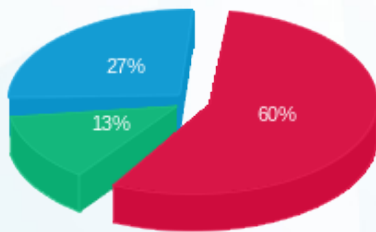

פסגה (423.84 ₪) 60%
 גבע (92.83 ₪) 13%
 שפל (191.62 ₪) 27%

הסטוריית צריכה בקוט"ש

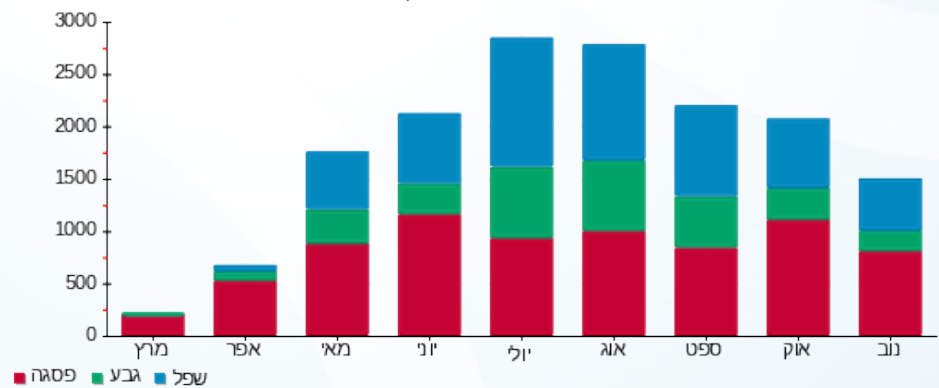

14/12/21 תאריך הפקה:
 23/11/21 תאריך קריאה נוכחית:
 26/10/21 תאריך קריאה קודמת:

שם דייר: קומה 03 - מסלולים פיננסים
 שם אתר: וורקר חולון

לקוח/ה נכבד/ה, אנו מתכבדים להגיש את חישוב צריכת החשמל לתקופה 26/10/21 - 23/11/21:

קומה 03 - מסלולים פיננסים - 4 - 19093195 (3x63)

סוג תעריף	סוג צריכה	קריאה קודמת	קריאה נוכחית	סה"כ צריכה בקוט"ש	מחיר לקוט"ש בא"ג	סה"כ לתשלום
פרטי חשבון עבור תאריכים:						
777	פסגה	26/10/21	23/11/21	820.70	43.79	359.38 ₪
778	גבע	373.00	506.70	133.70	36.65	49.00 ₪
779	שפל	315.50	504.10	188.60	30.60	57.71 ₪

סה"כ לדייר:

פסגה	גבע	שפל	סה"כ	שיא ביקוש
820.70	133.70	188.60	1,143.00	6.79
359.38 ₪	49.00 ₪	57.71 ₪	466.10 ₪	

סה"כ צריכה
 סה"כ לתשלום

38.02 ₪	תשלום קבוע	
11.12 ₪	תשלום עבור גודל חיבור בKVA (3x63)	
515.24 ₪	סה"כ לתשלום	לא כולל מע"מ

התפלגות חיוב בש"ח לפי תעו"ז

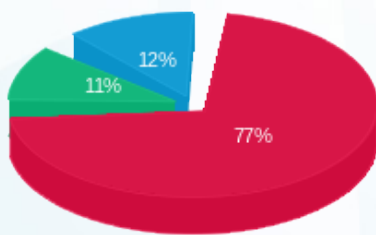

פסגה (359.38 ₪)
 גבע (49.00 ₪)
 שפל (57.71 ₪)

הסטוריית צריכה בקוט"ש

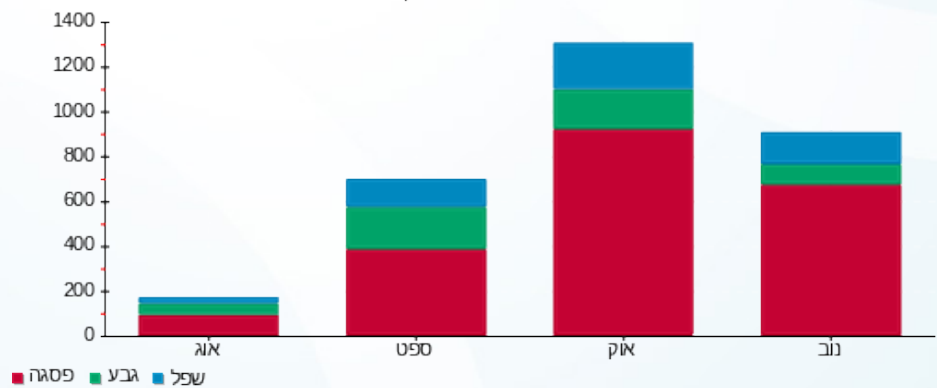

14/12/21 תאריך הפקה:
 23/11/21 תאריך קריאה נוכחית:
 26/10/21 תאריך קריאה קודמת:

שם דייר: קומה 04 - סולומון חוויה
 שם אתר: וורקר חולון

לקוח/ה נכבד/ה, אנו מתכבדים להגיש את חישוב צריכת החשמל לתקופה 26/10/21 - 23/11/21:

קומה 04 - סולומון חוויה - 3 - 19093179(3x80)

סוג תעריף	סוג צריכה	קריאה קודמת	קריאה נוכחית	סה"כ צריכה בקוט"ש	מחיר לקוט"ש בא"ג	סה"כ לתשלום
פרטי חשבון עבור תאריכים:						
777	פסגה	26/10/21	23/11/21	2,410.60	43.79	1,055.60 ₪
778	גבע	3,082.80	3,362.60	279.80	36.65	102.55 ₪
779	שפל	4,264.60	4,809.10	544.50	30.60	166.62 ₪

סה"כ לדייר:

פסגה	גבע	שפל	סה"כ	שיא ביקוש
2,410.60	279.80	544.50	3,234.90	18.17
1,055.60 ₪	102.55 ₪	166.62 ₪	1,324.77 ₪	

סה"כ צריכה
 סה"כ לתשלום

38.02 ₪	תשלום קבוע	
14.12 ₪	תשלום עבור גודל חיבור בKVA (3x80)	
1,376.91 ₪	סה"כ לתשלום	לא כולל מע"מ

התפלגות חיוב בש"ח לפי תע"ז

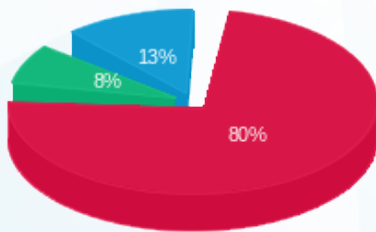

פסגה (1,055.60 ₪) 80%
 גבע (102.55 ₪) 8%
 שפל (166.62 ₪) 13%

הסטוריית צריכה בקוט"ש

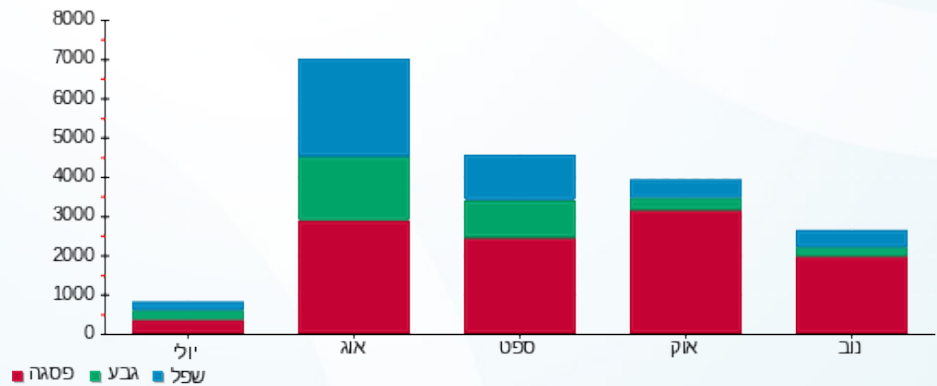



14/12/21 תאריך הפקה:
 23/11/21 תאריך קריאה נוכחית:
 26/10/21 תאריך קריאה קודמת:

שם דייר: קומה 04 - עמותת לב זהב
 שם אתר: וורקר חולון

לקוח/ה נכבד/ה, אנו מתכבדים להגיש את חישוב צריכת החשמל לתקופה 26/10/21 - 23/11/21:

קומה 04 - עמותת לב זהב - 1 - 19093179(3x80)

סוג תעריף	סוג צריכה	קריאה קודמת	קריאה נוכחית	סה"כ צריכה בקוט"ש	מחיר לקוט"ש בא"ג	סה"כ לתשלום
פרטי חשבון עבור תאריכים:						
777	פסגה	26/10/21	23/11/21	1,565.40	43.79	685.49 ₪
778	גבע	1,515.40	1,636.70	121.30	36.65	44.46 ₪
779	שפל	1,202.00	1,464.40	262.40	30.60	80.29 ₪

סה"כ לדייר:

פסגה	גבע	שפל	סה"כ	שיא ביקוש
1,565.40	121.30	262.40	1,949.10	11.33
685.49 ₪	44.46 ₪	80.29 ₪	810.24 ₪	

סה"כ צריכה
 סה"כ לתשלום

38.02 ₪	תשלום קבוע	
14.12 ₪	תשלום עבור גודל חיבור בKVA (3x80)	
862.38 ₪	סה"כ לתשלום	לא כולל מע"מ

התפלגות חיוב בש"ח לפי תע"ז

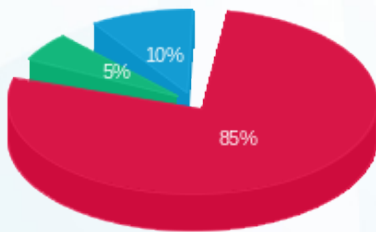

פסגה (685.49 ₪) 85%
 גבע (44.46 ₪) 5%
 שפל (80.29 ₪) 10%

הסטוריית צריכה בקוט"ש

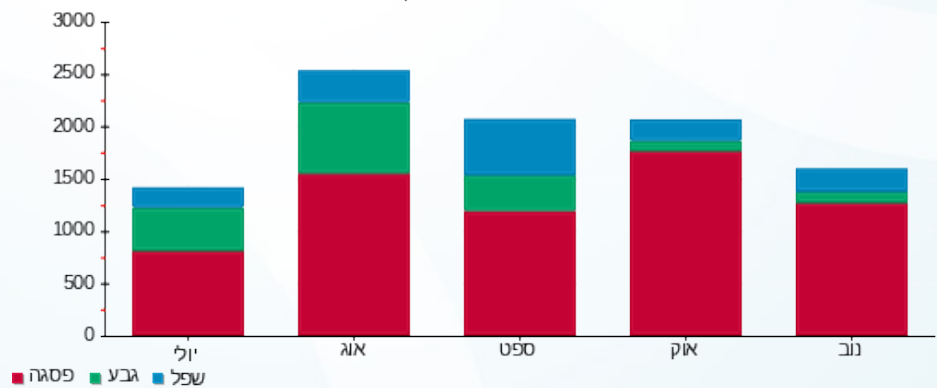



14/12/21 תאריך הפקה:
 23/11/21 תאריך קריאה נוכחית:
 26/10/21 תאריך קריאה קודמת:

שם דייר: קומה 06 בלה כהן ושות' - אילן כהן
 שם אתר: וורקר חולון

לקוח/ה נכבד/ה, אנו מתכבדים להגיש את חישוב צריכת החשמל לתקופה 26/10/21 - 23/11/21:

קומה 06 בלה כהן ושות' - אילן כהן - 1 - 19093181(3x80)

סה"כ לתשלום	מחיר לקוט"ש בא"ג	סה"כ צריכה בקוט"ש	קריאה נוכחית	קריאה קודמת	סוג צריכה	סוג תעריף
			23/11/21	26/10/21		פרטי חשבון עבור תאריכים:
765.67 ₪	43.79	1,748.50	14,360.50	12,612.00	פסגה	777
129.67 ₪	36.65	353.80	4,478.30	4,124.50	גבע	778
223.29 ₪	30.60	729.70	7,870.50	7,140.80	שפל	779

סה"כ לדייר:

שיא ביקוש	סה"כ	שפל	גבע	פסגה
14.39	2,832.00	729.70	353.80	1,748.50
	1,118.62 ₪	223.29 ₪	129.67 ₪	765.67 ₪

סה"כ צריכה
 סה"כ לתשלום

38.02 ₪	תשלום קבוע	
14.12 ₪	תשלום עבור גודל חיבור בKVA (3x80)	
1,170.77 ₪	סה"כ לתשלום	לא כולל מע"מ

התפלגות חיוב בש"ח לפי תעו"ז

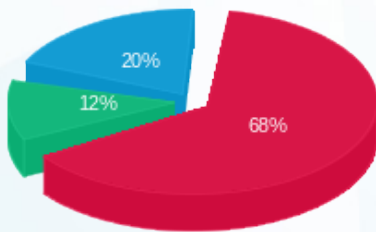

■ פסגה (765.67 ₪)
 ■ גבע (129.67 ₪)
 ■ שפל (223.29 ₪)

הסטוריית צריכה בקוט"ש

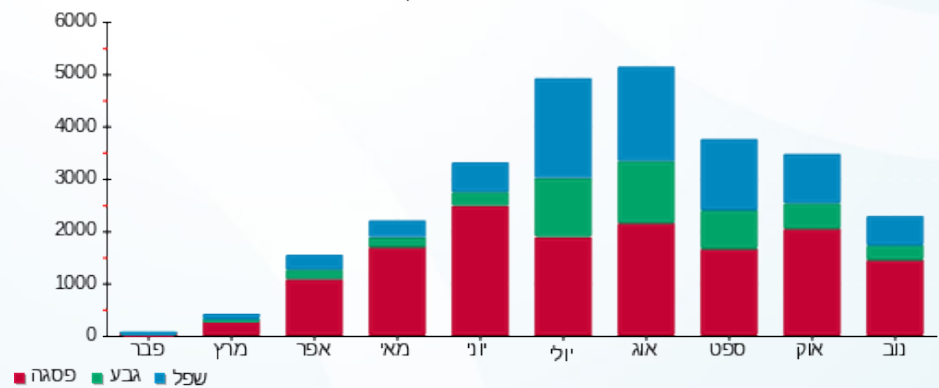



14/12/21 תאריך הפקה:
 23/11/21 תאריך קריאה נוכחית:
 26/10/21 תאריך קריאה קודמת:

שם דייר: קומה 07 - קוקה הנעלה בע"מ
 שם אתר: וורקר חולון

לקוח/ה נכבד/ה, אנו מתכבדים להגיש את חישוב צריכת החשמל לתקופה 26/10/21 - 23/11/21:

קומה 07 - קוקה הנעלה בע"מ - 3 - 19093199(3x63)

סה"כ לתשלום	מחיר לקוט"ש בא"ג	סה"כ צריכה בקוט"ש	קריאה נוכחית	קריאה קודמת	סוג צריכה	סוג תעריף
			23/11/21	26/10/21		פרטי חשבון עבור תאריכים:
218.73 ₪	43.79	499.50	1,099.90	600.40	פסגה	777
10.34 ₪	36.65	28.20	75.00	46.80	גבע	778
20.50 ₪	30.60	67.00	164.80	97.80	שפל	779

סה"כ לדייר:

שיא ביקוש	סה"כ	שפל	גבע	פסגה
3.84	594.70	67.00	28.20	499.50
	249.57 ₪	20.50 ₪	10.34 ₪	218.73 ₪

סה"כ צריכה
 סה"כ לתשלום

38.02 ₪	תשלום קבוע	
11.12 ₪	תשלום עבור גודל חיבור בKVA (3x63)	
298.71 ₪	סה"כ לתשלום	לא כולל מע"מ

התפלגות חיוב בש"ח לפי תע"ז

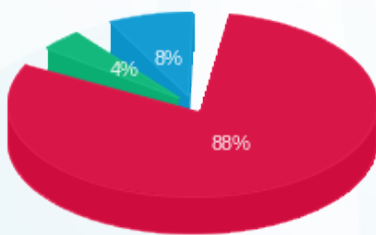

פסגה (218.73 ₪)
 גבע (10.34 ₪)
 שפל (20.50 ₪)

הסטוריית צריכה בקוט"ש

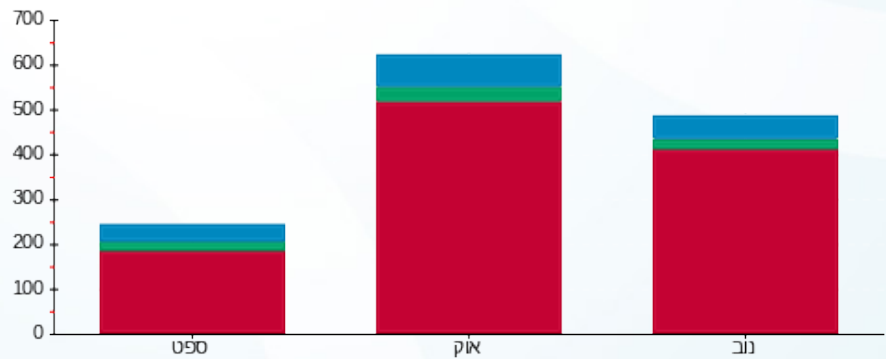

פסגה גבע שפל





14/12/21 תאריך הפקה:
 23/11/21 תאריך קריאה נוכחית:
 26/10/21 תאריך קריאה קודמת:

שם דייר: קומה 07 אינפרומט מחשבים בע"מ
 שם אתר: וורקר חולון

לקוח/ה נכבד/ה, אנו מתכבדים להגיש את חישוב צריכת החשמל לתקופה 26/10/21 - 23/11/21:

קומה 07 אינפרומט מחשבים בע"מ - 1 - 19093198 (3x100)

סוג תעריף	סוג צריכה	קריאה קודמת	קריאה נוכחית	סה"כ צריכה בקוט"ש	מחיר לקוט"ש בא"ג	סה"כ לתשלום
		26/10/21	23/11/21			
777	פסגה	15,654.30	17,809.50	2,155.20	43.79	943.76 ₪
778	גבע	4,794.10	5,103.10	309.00	36.65	113.25 ₪
779	שפל	9,162.20	9,932.20	770.00	30.60	235.62 ₪

סה"כ לדייר:

פסגה	גבע	שפל	סה"כ	שיא ביקוש
2,155.20	309.00	770.00	3,234.20	17.04
943.76 ₪	113.25 ₪	235.62 ₪	1,292.63 ₪	

סה"כ צריכה
 סה"כ לתשלום

38.02 ₪	תשלום קבוע	
17.65 ₪	תשלום עבור גודל חיבור בKVA (3x100)	
1,348.30 ₪	סה"כ לתשלום	לא כולל מע"מ

התפלגות חיוב בש"ח לפי תעו"ז

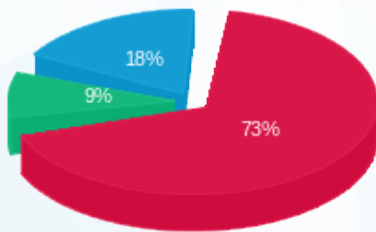

פסגה (943.76 ₪) 73%
 גבע (113.25 ₪) 9%
 שפל (235.62 ₪) 18%

הסטוריית צריכה בקוט"ש

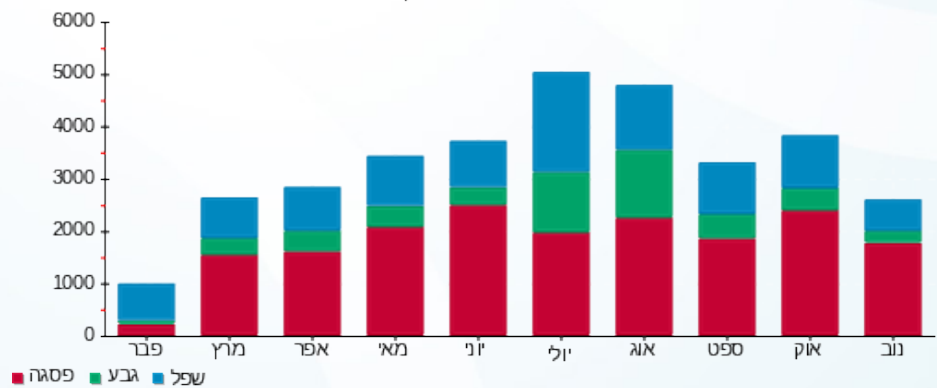

14/12/21 תאריך הפקה:
 23/11/21 תאריך קריאה נוכחית:
 26/10/21 תאריך קריאה קודמת:

שם דייר: קומה 07 אר אופק תשתיות תאורה בע"מ
 שם אתר: וורקר חולון

לקוח/ה נכבד/ה, אנו מתכבדים להגיש את חישוב צריכת החשמל לתקופה 26/10/21 - 23/11/21:

קומה 07 אר אופק תשתיות תאורה בע"מ - 2 - 19093199(3x63)

סוג תעריף	סוג צריכה	קריאה קודמת	קריאה נוכחית	סה"כ צריכה בקוט"ש	מחיר לקוט"ש בא"ג	סה"כ לתשלום
פרטי חשבון עבור תאריכים:						
777	פסגה	26/10/21	23/11/21	1,094.80	43.79	479.41 ₪
778	גבע	3,873.30	4,103.50	230.20	36.65	84.37 ₪
779	שפל	7,733.00	8,156.50	423.50	30.60	129.59 ₪

סה"כ לדייר:

פסגה	גבע	שפל	סה"כ	שיא ביקוש
1,094.80	230.20	423.50	1,748.50	8.54
479.41 ₪	84.37 ₪	129.59 ₪	693.37 ₪	

סה"כ צריכה
 סה"כ לתשלום

38.02 ₪	תשלום קבוע	
11.12 ₪	תשלום עבור גודל חיבור בKVA (3x63)	
742.51 ₪	סה"כ לתשלום	לא כולל מע"מ

התפלגות חיוב בש"ח לפי תעו"ז

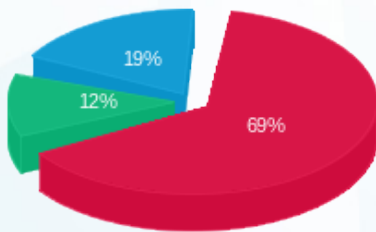

■ פסגה (479.41 ₪)
 ■ גבע (84.37 ₪)
 ■ שפל (129.59 ₪)

הסטוריית צריכה בקוט"ש

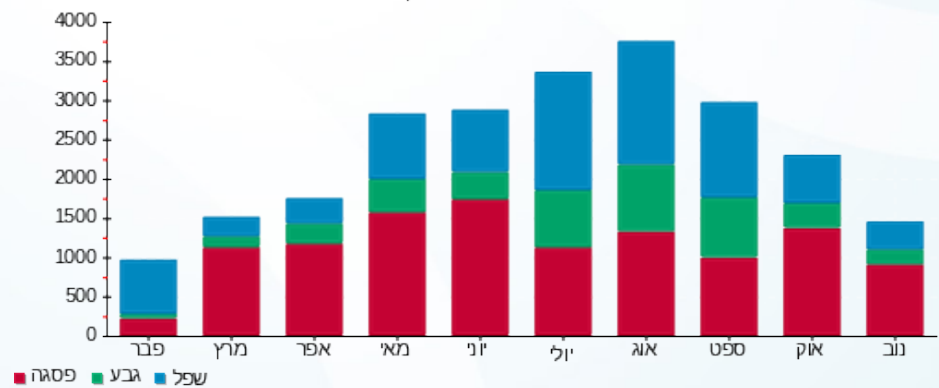



14/12/21 תאריך הפקה:
 23/11/21 תאריך קריאה נוכחית:
 26/10/21 תאריך קריאה קודמת:

שם דייר: קומה 08 אודצ'י בע"מ
 שם אתר: וורקר חולון

לקוח/ה נכבד/ה, אנו מתכבדים להגיש את חישוב צריכת החשמל לתקופה 26/10/21 - 23/11/21:

קומה 08 אודצ'י בע"מ - 1 - 19093197(3x63)

סוג תעריף	סוג צריכה	קריאה קודמת	קריאה נוכחית	סה"כ צריכה בקוט"ש	מחיר לקוט"ש בא"ג	סה"כ לתשלום
		26/10/21	23/11/21			
777	פסגה	1,270.80	2,061.00	790.20	43.79	346.03 ₪
778	גבע	574.30	706.50	132.20	36.65	48.45 ₪
779	שפל	1,088.60	1,232.50	143.90	30.60	44.03 ₪

סה"כ לדייר:

פסגה	גבע	שפל	סה"כ	שיא ביקוש
790.20	132.20	143.90	1,066.30	9.93
346.03 ₪	48.45 ₪	44.03 ₪	438.51 ₪	

סה"כ צריכה
 סה"כ לתשלום

38.02 ₪	תשלום קבוע	
11.12 ₪	תשלום עבור גודל חיבור בKVA (3x63)	
487.65 ₪	סה"כ לתשלום	לא כולל מע"מ

התפלגות חיוב בש"ח לפי תעו"ז

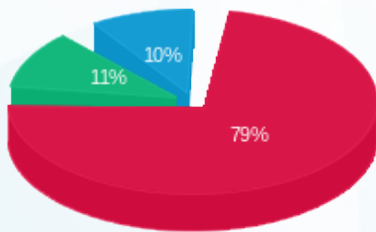

■ פסגה (346.03 ₪)
 ■ גבע (48.45 ₪)
 ■ שפל (44.03 ₪)

הסטוריית צריכה בקוט"ש

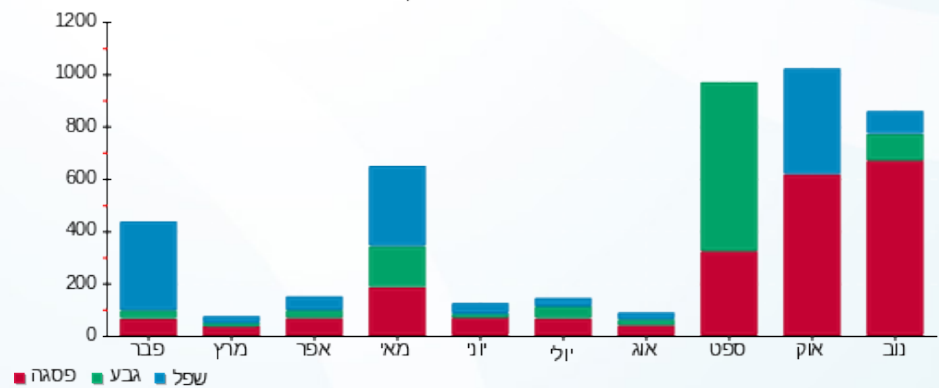



14/12/21 תאריך הפקה:
 23/11/21 תאריך קריאה נוכחית:
 26/10/21 תאריך קריאה קודמת:

שם דייר: קומה 08 רוניד נכסים 2018 בע"מ
 שם אתר: וורקר חולון

לקוח/ה נכבד/ה, אנו מתכבדים להגיש את חישוב צריכת החשמל לתקופה 26/10/21 - 23/11/21:

קומה 08 רוניד נכסים 2018 בע"מ - 4 - 19093197(3x63)

סוג תעריף	סוג צריכה	קריאה קודמת	קריאה נוכחית	סה"כ צריכה בקוט"ש	מחיר לקוט"ש בא"ג	סה"כ לתשלום
פרטי חשבון עבור תאריכים:						
777	פסגה	26/10/21	23/11/21	341.40	43.79	149.50 ₪
778	גבע	183.00	224.10	41.10	36.65	15.06 ₪
779	שפל	246.40	316.80	70.40	30.60	21.54 ₪

סה"כ לדייר:

פסגה	גבע	שפל	סה"כ	שיא ביקוש
341.40	41.10	70.40	452.90	3.11
149.50 ₪	15.06 ₪	21.54 ₪	186.10 ₪	

סה"כ צריכה
 סה"כ לתשלום

38.02 ₪	תשלום קבוע	
11.12 ₪	תשלום עבור גודל חיבור בKVA (3x63)	
235.25 ₪	סה"כ לתשלום	לא כולל מע"מ

התפלגות חיוב בש"ח לפי תעו"ז

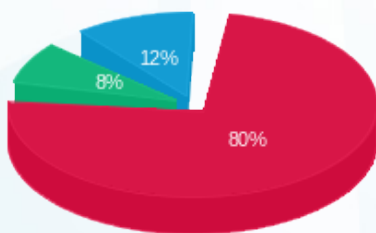

פסגה (149.50 ₪) 80%
 גבע (15.06 ₪) 8%
 שפל (21.54 ₪) 12%

הסטוריית צריכה בקוט"ש

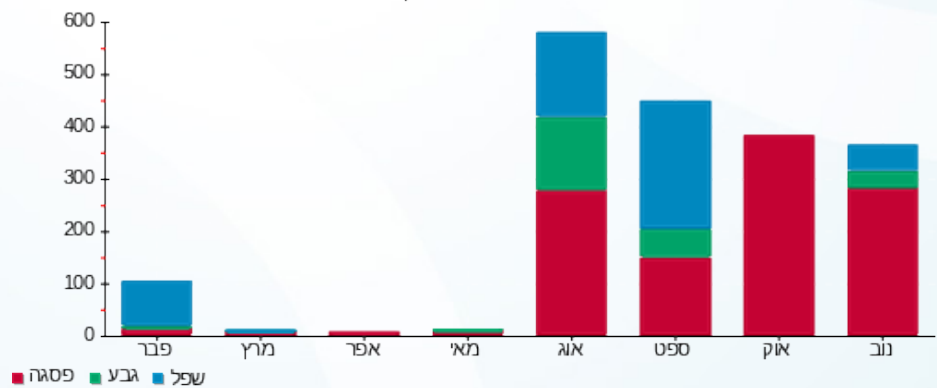



14/12/21 תאריך הפקה:
 23/11/21 תאריך קריאה נוכחית:
 26/10/21 תאריך קריאה קודמת:

שם דייר: קומה 08 רוניד נכסים 2018 בע"מ
 שם אתר: וורקר חולון

לקוח/ה נכבד/ה, אנו מתכבדים להגיש את חישוב צריכת החשמל לתקופה 26/10/21 - 23/11/21:

קומה 08 רוניד נכסים 2018 בע"מ - 3 - 19093197(3x250)

סוג תעריף	סוג צריכה	קריאה קודמת	קריאה נוכחית	סה"כ צריכה בקוט"ש	מחיר לקוט"ש בא"ג	סה"כ לתשלום
		26/10/21	23/11/21			
777	פסגה	34,812.00	39,527.00	4,715.00	43.79	2,064.70 ₪
778	גבע	10,867.50	11,511.50	644.00	36.65	236.03 ₪
779	שפל	11,457.25	12,525.75	1,068.50	30.60	326.96 ₪

סה"כ לדייר:

פסגה	גבע	שפל	סה"כ	שיא ביקוש
4,715.00	644.00	1,068.50	6,427.50	35.73
2,064.70 ₪	236.03 ₪	326.96 ₪	2,627.69 ₪	

סה"כ צריכה
 סה"כ לתשלום

38.02 ₪	תשלום קבוע	
44.13 ₪	תשלום עבור גודל חיבור בKVA (3x250)	
2,709.84 ₪	סה"כ לתשלום	לא כולל מע"מ

התפלגות חיוב בש"ח לפי תעו"ז

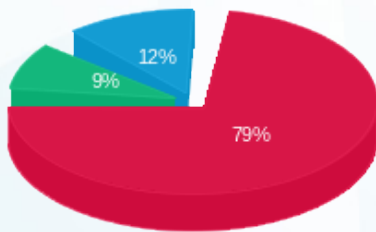

■ פסגה (2,064.70 ₪)
 ■ גבע (236.03 ₪)
 ■ שפל (326.96 ₪)

הסטוריית צריכה בקוט"ש

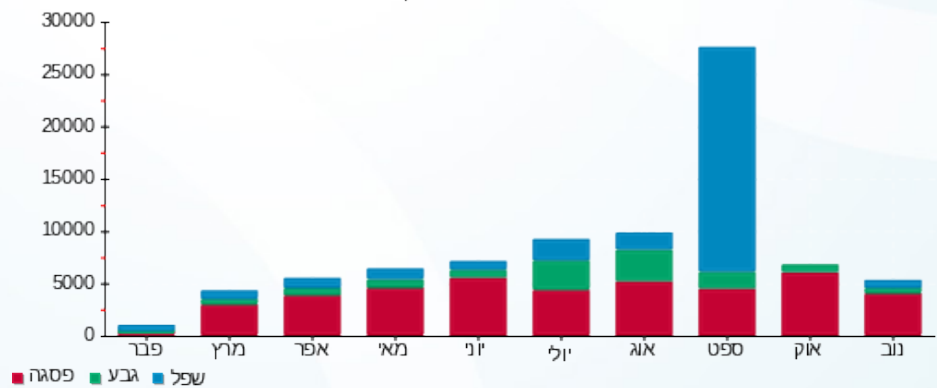

14/12/21 תאריך הפקה:
 23/11/21 תאריך קריאה נוכחית:
 26/10/21 תאריך קריאה קודמת:

שם דייר: שנאים
 שם אתר: וורקר חולון

לקוח/ה נכבד/ה, אנו מתכבדים להגיש את חישוב צריכת החשמל לתקופה 26/10/21 - 23/11/21:

שנאי 1 - (0x0)11103440 - T2

סוג תעריף	סוג צריכה	קריאה קודמת	קריאה נוכחית	סה"כ צריכה בקוט"ש	מחיר לקוט"ש בא"ג	סה"כ לתשלום
			26/10/21	23/11/21	פרטי חשבון עבור תאריכים:	
777	פסגה	19,442.60	19,442.60	0.00	43.79	0.00 ₪
778	גבע	7,621.50	7,621.50	0.00	36.65	0.00 ₪
779	שפל	15,076.00	15,076.00	0.00	30.60	0.00 ₪

שנאי 1 - (0x0)41103511 - T1

סוג תעריף	סוג צריכה	קריאה קודמת	קריאה נוכחית	סה"כ צריכה בקוט"ש	מחיר לקוט"ש בא"ג	סה"כ לתשלום
			26/10/21	23/11/21	פרטי חשבון עבור תאריכים:	
777	פסגה	242,141.10	282,130.60	39,989.50	43.79	17,511.40 ₪
778	גבע	90,502.10	97,862.90	7,360.80	36.65	2,697.73 ₪
779	שפל	182,741.60	195,198.30	12,456.70	30.60	3,811.75 ₪

סה"כ לדיר:

פסגה	גבע	שפל	סה"כ	שיא ביקוש
39,989.50	7,360.80	12,456.70	59,807.00	0.47
17,511.40 ₪	2,697.73 ₪	3,811.75 ₪	24,020.89 ₪	

סה"כ צריכה
 סה"כ לתשלום

0.00 ₪	תשלום קבוע	
0.00 ₪	תשלום עבור גודל חיבור ב-KVA (0x0)	
24,020.89 ₪	סה"כ לתשלום	לא כולל מע"מ

התפלגות חיוב בש"ח לפי תע"ז

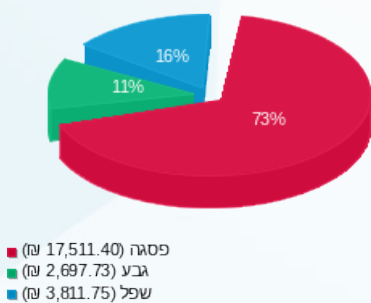

הסטוריית צריכה בקוט"ש

