

27/12/21 תאריך הפקה:  
 23/12/21 תאריך קריאה נוכחית:  
 24/11/21 תאריך קריאה קודמת:

שם דייר: א.ג מיכון אילת (אפסון) (קומה 1)  
 שם אתר: מיקדן מגדלי שקל בני-ברק

לקוח/ה נכבד/ה, אנו מתכבדים להגיש את חישוב צריכת החשמל לתקופה 23/12/21 - 24/11/21:

א.ג מיכון אילת (אפסון) (קומה 1) - 5 - 00025494 (3x100)

סוג תעריף	סוג צריכה	קריאה קודמת	קריאה נוכחית	סה"כ צריכה בקוט"ש	מחיר לקוט"ש בא"ג	סה"כ לתשלום
פרטי חשבון עבור תאריכים:						
		24/11/21	30/11/21			
777	פסגה	196,368.49	196,695.12	326.63	43.79	143.03 ₪
778	גבע	28,557.52	28,580.94	23.43	36.65	8.59 ₪
779	שפל	107,675.26	107,734.55	59.29	30.60	18.14 ₪
פרטי חשבון עבור תאריכים:						
		01/12/21	23/12/21			
777	פסגה	196,695.12	196,947.88	252.75	87.59	221.39 ₪
778	גבע	28,580.94	28,676.96	96.02	53.68	51.54 ₪
779	שפל	107,734.55	109,155.92	1,421.38	33.94	482.42 ₪

סה"כ לדייר:

פסגה	גבע	שפל	סה"כ	שיא ביקוש
579.39	119.44	1,480.67	2,179.50	29.93
₪ 364.42	₪ 60.13	₪ 500.56	₪ 925.11	

סה"כ צריכה  
סה"כ לתשלום

23-11-2020	תשלום קבוע	211.60 ₪
	תשלום עבור גודל חיבור ב KVA (3x100)	18.26 ₪
	סה"כ	1,154.97 ₪
	מע"מ 17.00%	196.34 ₪
כולל מע"מ	סה"כ לתשלום	1,351.31 ₪

התפלגות חיוב בש"ח לפי תע"ז

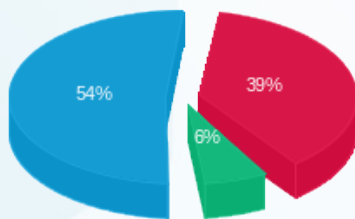

פסגה (364.42 ₪)  
 גבע (60.13 ₪)  
 שפל (500.56 ₪)

הסטוריית צריכה בקוט"ש

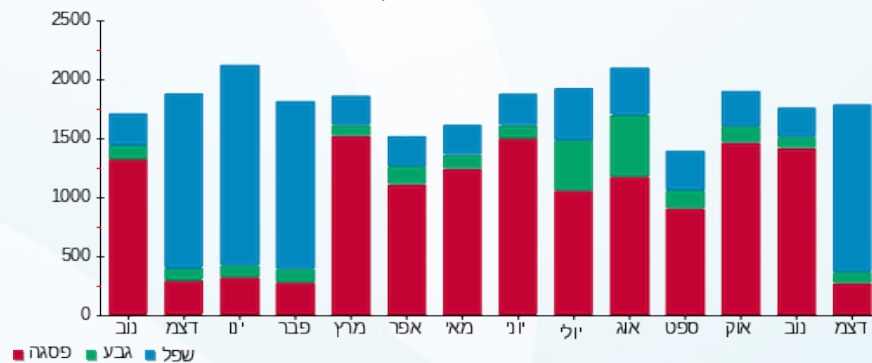



27/12/21 תאריך הפקה:  
 23/12/21 תאריך קריאה נוכחית:  
 24/11/21 תאריך קריאה קודמת:

שם דייר: א.ג. מיכון אילת (מחסן)  
 שם אתר: מיקדן מגדלי שקל בני-ברק

לקוח/ה נכבד/ה, אנו מתכבדים להגיש את חישוב צריכת החשמל לתקופה 23/12/21 - 24/11/21:

א.ג. מיכון אילת (מחסן) - 1 - 00022143 (3x80)

סוג תעריף	סוג צריכה	קריאה קודמת	קריאה נוכחית	סה"כ צריכה בקוט"ש	מחיר לקוט"ש בא"ג	סה"כ לתשלום
פרטי חשבון עבור תאריכים:						
		24/11/21	30/11/21			
777	פסגה	325,348.08	325,388.45	40.37	43.79	17.68 ₪
778	גבע	163,631.57	163,637.35	5.78	36.65	2.12 ₪
779	שפל	167,265.20	167,279.68	14.47	30.60	4.43 ₪
פרטי חשבון עבור תאריכים:						
		01/12/21	23/12/21			
777	פסגה	325,388.45	325,410.96	22.51	87.59	19.72 ₪
778	גבע	163,637.35	163,647.72	10.37	53.68	5.57 ₪
779	שפל	167,279.68	167,411.40	131.72	33.94	44.71 ₪

סה"כ לדייר:

פסגה	גבע	שפל	סה"כ	שיא ביקוש
62.88	16.15	146.19	225.22	4.17
₪ 37.40	₪ 7.68	₪ 49.13	₪ 94.21	

סה"כ צריכה  
 סה"כ לתשלום

38.02 ₪	<b>תשלום קבוע</b> <b>תשלום עבור גודל חיבור בKVA (3x80)</b> <b>סה"כ</b> <b>מע"מ 17.00%</b>	<b>סה"כ לתשלום</b>
14.61 ₪		
146.84 ₪		
24.96 ₪		
171.81 ₪	<b>כולל מע"מ</b>	

התפלגות חיוב בש"ח לפי תעו"ז

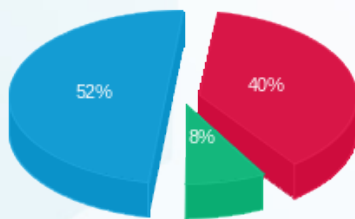

פסגה (37.40 ₪)  
 גבע (7.68 ₪)  
 שפל (49.13 ₪)

הסטוריית צריכה בקוט"ש

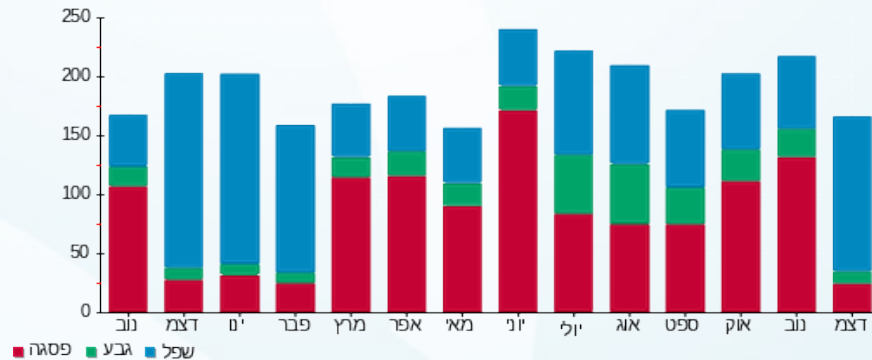

27/12/21 תאריך הפקה:  
 23/12/21 תאריך קריאה נוכחית:  
 24/11/21 תאריך קריאה קודמת:

שם דייר: א.ג מיכון אילת (קומה 12)  
 שם אתר: מיקדן מגדלי שקל בני-ברק

לקוח/ה נכבד/ה, אנו מתכבדים להגיש את חישוב צריכת החשמל לתקופה 23/12/21 - 24/11/21:

א.ג מיכון אילת (קומה 12) - 5 - (3x63)00025038

סוג תעריף	סוג צריכה	קריאה קודמת	קריאה נוכחית	סה"כ צריכה בקוט"ש	מחיר לקוט"ש בא"ג	סה"כ לתשלום
פרטי חשבון עבור תאריכים:						
777	פסגה	24/11/21	30/11/21	161.14	43.79	70.56 ₪
778	גבע	79,576.32	79,587.51	11.20	36.65	4.10 ₪
779	שפל	115,333.59	115,362.62	29.04	30.60	8.88 ₪
פרטי חשבון עבור תאריכים:						
777	פסגה	01/12/21	23/12/21	91.39	87.59	80.04 ₪
778	גבע	79,587.51	79,710.38	122.86	53.68	65.95 ₪
779	שפל	115,362.62	115,966.93	604.31	33.94	205.10 ₪

סה"כ לדייר:

פסגה	גבע	שפל	סה"כ	שיא ביקוש
252.53	134.06	633.35	1,019.94	14.03
₪ 150.61	₪ 70.06	₪ 213.99	₪ 434.65	

תשלום קבוע	תשלום עבור גודל חיבור בKVA (3x63)	סה"כ	מע"מ 17.00%	סה"כ לתשלום	כולל מע"מ
38.02 ₪	11.50 ₪	484.18 ₪	82.31 ₪	566.49 ₪	

התפלגות חיוב בש"ח לפי תע"ז

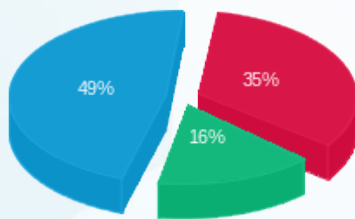

פסגה (150.61 ₪)  
 גבע (70.06 ₪)  
 שפל (213.99 ₪)

הסטוריית צריכה בקוט"ש

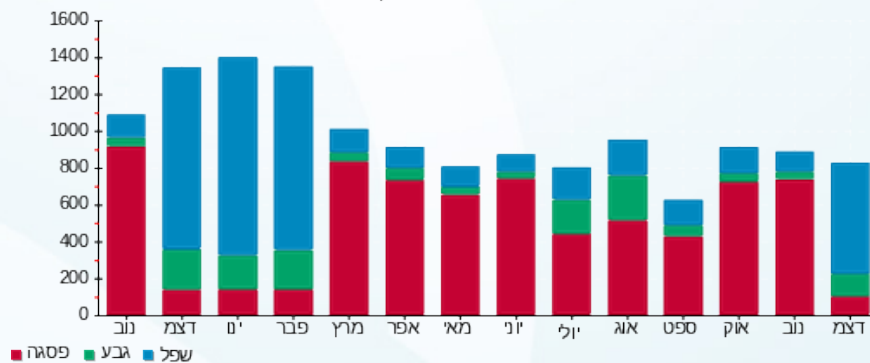

27/12/21 תאריך הפקה:  
 23/12/21 תאריך קריאה נוכחית:  
 24/11/21 תאריך קריאה קודמת:

שם דייר: א.ג מיכן אילת (קומה 1)  
 שם אתר: מיקדן מגדלי שקל בני-ברק

לקוח/ה נכבד/ה, אנו מתכבדים להגיש את חישוב צריכת החשמל לתקופה 23/12/21 - 24/11/21:

א.ג מיכן אילת (קומה 1) - 6 - (3x40)00025491

סוג תעריף	סוג צריכה	קריאה קודמת	קריאה נוכחית	סה"כ צריכה בקוט"ש	מחיר לקוט"ש בא"ג	סה"כ לתשלום
פרטי חשבון עבור תאריכים:						
777	פסגה	24/11/21	30/11/21	101.69	43.79	44.53 ₪
778	גבע	9,532.66	9,536.70	4.04	36.65	1.48 ₪
779	שפל	17,087.35	17,097.41	10.06	30.60	3.08 ₪
פרטי חשבון עבור תאריכים:						
777	פסגה	34,804.10	23/12/21	102.24	87.59	89.55 ₪
778	גבע	9,536.70	9,565.55	28.85	53.68	15.49 ₪
779	שפל	17,097.41	17,596.60	499.19	33.94	169.42 ₪

סה"כ לדייר:

פסגה	גבע	שפל	סה"כ	שיא ביקוש
203.93	32.89	509.25	746.07	11.62
₪ 134.08	₪ 16.97	₪ 172.50	₪ 323.55	

סה"כ צריכה  
 סה"כ לתשלום

38.02 ₪	<b>תשלום קבוע</b> <b>תשלום עבור גודל חיבור בKVA (3x40)</b> <b>סה"כ</b> <b>מע"מ 17.00%</b>	<b>סה"כ לתשלום</b>
7.30 ₪		
368.88 ₪		
62.71 ₪		
431.58 ₪	<b>כולל מע"מ</b>	

התפלגות חיוב בש"ח לפי תעו"ז

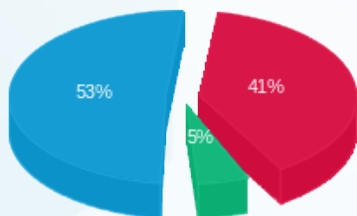

פסגה (134.08 ₪)  
 גבע (16.97 ₪)  
 שפל (172.50 ₪)

הסטוריית צריכה בקוט"ש

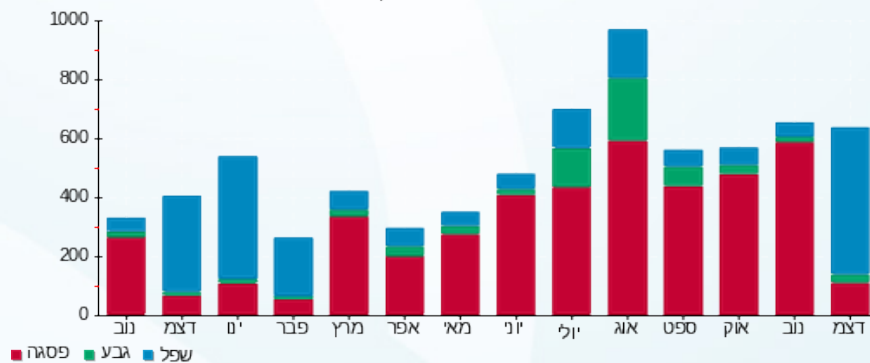

27/12/21 תאריך הפקה:  
 23/12/21 תאריך קריאה נוכחית:  
 24/11/21 תאריך קריאה קודמת:

שם דייר: אופטיקה הלפרין (מחסן) 1  
 שם אתר: מיקדן מגדלי שקל בני-ברק

**לקוח/ה נכבד/ה, אנו מתכבדים להגיש את חישוב צריכת החשמל לתקופה 23/12/21 - 24/11/21:**

**אופטיקה הלפרין (מחסן) 1 - 3 - 00022143 (3x50)**

סוג תעריף	סוג צריכה	קריאה קודמת	קריאה נוכחית	סה"כ צריכה בקוט"ש	מחיר לקוט"ש בא"ג	סה"כ לתשלום
פרטי חשבון עבור תאריכים:						
777	פסגה	24/11/21	30/11/21	441.43	43.79	193.30 ₪
778	גבע	158,257.77	158,323.40	65.64	36.65	24.06 ₪
779	שפל	114,329.72	114,365.37	35.65	30.60	10.91 ₪
פרטי חשבון עבור תאריכים:						
777	פסגה	384,472.77	23/12/21	413.73	87.59	362.39 ₪
778	גבע	158,323.40	158,443.97	120.57	53.68	64.72 ₪
779	שפל	114,365.37	115,485.36	1,119.99	33.94	380.12 ₪

**סה"כ לדייר:**

פסגה	גבע	שפל	סה"כ	שיא ביקוש
855.16	186.21	1,155.64	2,197.00	19.21
₪ 555.69	₪ 88.78	₪ 391.03	₪ 1,035.50	

תשלום קבוע	תשלום עבור גודל חיבור בKVA (3x50)	סה"כ	מע"מ 17.00%	סה"כ לתשלום	כולל מע"מ
211.60 ₪	9.13 ₪	1,256.23 ₪	213.56 ₪	1,469.79 ₪	

התפלגות חיוב בש"ח לפי תעו"ז

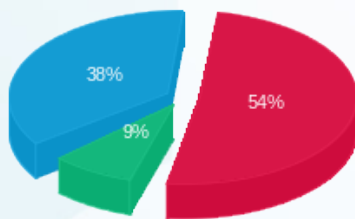

פסגה (₪ 555.69)  
 גבע (₪ 88.78)  
 שפל (₪ 391.03)

הסטוריית צריכה בקוט"ש

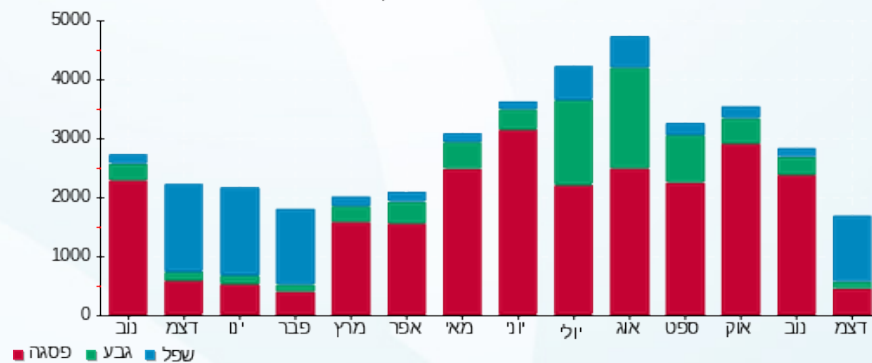



27/12/21 תאריך הפקה:  
 23/12/21 תאריך קריאה נוכחית:  
 24/11/21 תאריך קריאה קודמת:

שם דייר: אופטיקה הלפרין (מחסן) 2  
 שם אתר: מיקדן מגדלי שקל בני-ברק

לקוח/ה נכבד/ה, אנו מתכבדים להגיש את חישוב צריכת החשמל לתקופה 23/12/21 - 24/11/21:

אופטיקה הלפרין (מחסן) 2 - 5 - 00022143 (3x32)

סוג תעריף	סוג צריכה	קריאה קודמת	קריאה נוכחית	סה"כ צריכה בקוט"ש	מחיר לקוט"ש בא"ג	סה"כ לתשלום
פרטי חשבון עבור תאריכים:						
777	פסגה	24/11/21	30/11/21	120.99	43.79	52.98 ₪
778	גבע	5,751.24	5,761.19	9.95	36.65	3.65 ₪
779	שפל	7,945.82	7,958.03	12.21	30.60	3.74 ₪
פרטי חשבון עבור תאריכים:						
777	פסגה	21,514.20	21,581.16	66.95	87.59	58.65 ₪
778	גבע	5,761.19	5,780.07	18.89	53.68	10.14 ₪
779	שפל	7,958.03	8,235.65	277.63	33.94	94.23 ₪

סה"כ לדייר:

פסגה	גבע	שפל	סה"כ	שיא ביקוש
187.95	28.84	289.84	506.63	8.00
111.63 ₪	13.79 ₪	97.96 ₪	223.38 ₪	

סה"כ צריכה  
 סה"כ לתשלום

38.02 ₪	<p><b>תשלום קבוע</b></p> <p><b>תשלום עבור גודל חיבור בKVA (3x32)</b></p> <p><b>סה"כ</b></p> <p><b>מע"מ 17.00%</b></p>	<p><b>סה"כ לתשלום</b></p>
5.84 ₪		
267.24 ₪		
45.43 ₪		
312.67 ₪	<b>כולל מע"מ</b>	

התפלגות חיוב בש"ח לפי תע"ז

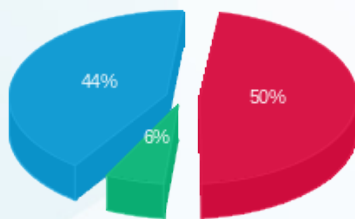

■ פסגה (111.63 ₪)  
 ■ גבע (13.79 ₪)  
 ■ שפל (97.96 ₪)

הסטוריית צריכה בקוט"ש

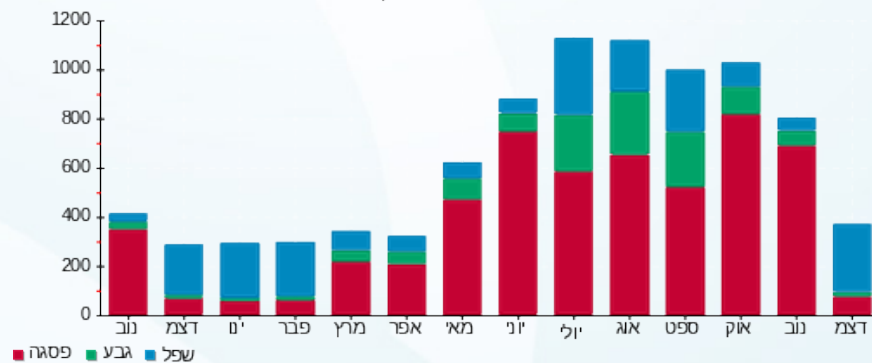

27/12/21 תאריך הפקה:  
 23/12/21 תאריך קריאה נוכחית:  
 24/11/21 תאריך קריאה קודמת:

שם דייר: אופטיקה הלפרין (מחסן) 3  
 שם אתר: מיקדן מגדלי שקל בני-ברק

**לקוח/ה נכבד/ה, אנו מתכבדים להגיש את חישוב צריכת החשמל לתקופה 23/12/21 - 24/11/21:**

אופטיקה הלפרין (מחסן) 3 - 6 - 00022143 (3x50)

סוג תעריף	סוג צריכה	קריאה קודמת	קריאה נוכחית	סה"כ צריכה בקוט"ש	מחיר לקוט"ש בא"ג	סה"כ לתשלום
פרטי חשבון עבור תאריכים:						
777	פסגה	24/11/21	30/11/21	0.00	43.79	12,653.66
778	גבע	5,027.28	5,027.28	0.00	36.65	12,653.66
779	שפל	10,605.60	10,605.60	0.00	30.60	12,653.66
פרטי חשבון עבור תאריכים:						
777	פסגה	01/12/21	23/12/21	0.00	87.59	12,653.66
778	גבע	5,027.28	5,027.28	0.00	53.68	12,653.66
779	שפל	10,605.60	10,605.60	0.00	33.94	12,653.66

סה"כ לדייר:

פסגה	גבע	שפל	סה"כ	שיא ביקוש
0.00	0.00	0.00	0.00	
0.00 ₪	0.00 ₪	0.00 ₪	0.00 ₪	

סה"כ צריכה  
 סה"כ לתשלום

38.02 ₪	<b>תשלום קבוע</b> <b>תשלום עבור גודל חיבור בKVA (3x50)</b> <b>סה"כ</b> <b>מע"מ 17.00%</b>	<b>סה"כ לתשלום</b>
9.13 ₪		
47.15 ₪		
8.02 ₪		
55.17 ₪	<b>כולל מע"מ</b>	

התפלגות חיוב בש"ח לפי תע"ז

הסטוריית צריכה בקוט"ש

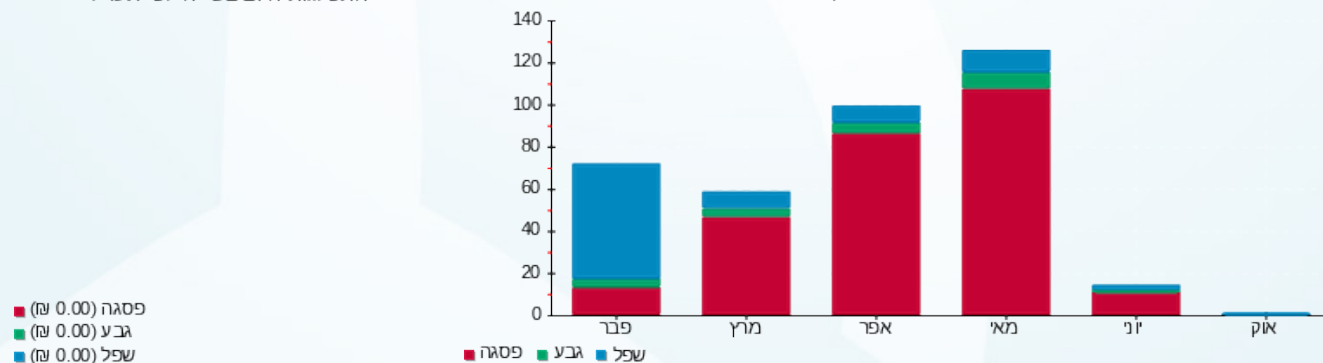

27/12/21 תאריך הפקה:  
 23/12/21 תאריך קריאה נוכחית:  
 24/11/21 תאריך קריאה קודמת:

שם דייר: אי המטמון (ק.קרקע)  
 שם אתר: מיקדן מגדלי שקל בני-ברק

לקוח/ה נכבד/ה, אנו מתכבדים להגיש את חישוב צריכת החשמל לתקופה 23/12/21 - 24/11/21:

אי המטמון (ק.קרקע) - 1 - 00022657(3x80)

סוג תעריף	סוג צריכה	קריאה קודמת	קריאה נוכחית	סה"כ צריכה בקוט"ש	מחיר לקוט"ש בא"ג	סה"כ לתשלום
פרטי חשבון עבור תאריכים:						
777	פסגה	24/11/21	30/11/21	619.23	43.79	271.16 ₪
778	גבע	156,031.53	156,197.99	166.45	36.65	61.01 ₪
779	שפל	128,150.85	128,245.91	95.06	30.60	29.09 ₪
פרטי חשבון עבור תאריכים:						
777	פסגה	01/12/21	23/12/21	693.04	87.59	607.04 ₪
778	גבע	156,197.99	156,218.43	20.45	53.68	10.98 ₪
779	שפל	128,245.91	129,364.08	1,118.17	33.94	379.51 ₪

סה"כ לדייר:

פסגה	גבע	שפל	סה"כ	שיא ביקוש
1,312.27	186.90	1,213.23	2,712.40	23.71
₪ 878.20	₪ 71.98	₪ 408.60	₪ 1,358.77	

סה"כ צריכה  
 סה"כ לתשלום

211.60 ₪	<b>תשלום קבוע</b> <b>תשלום עבור גודל חיבור בKVA (3x80)</b> <b>סה"כ</b> <b>מע"מ 17.00%</b>	<b>סה"כ לתשלום</b> <b>כולל מע"מ</b>
14.61 ₪		
1,584.98 ₪		
269.45 ₪		
1,854.43 ₪		

התפלגות חיוב בש"ח לפי תעו"ז

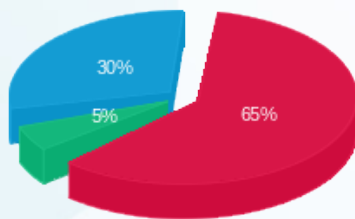

פסגה (₪ 878.20)  
 גבע (₪ 71.98)  
 שפל (₪ 408.60)

הסטוריית צריכה בקוט"ש

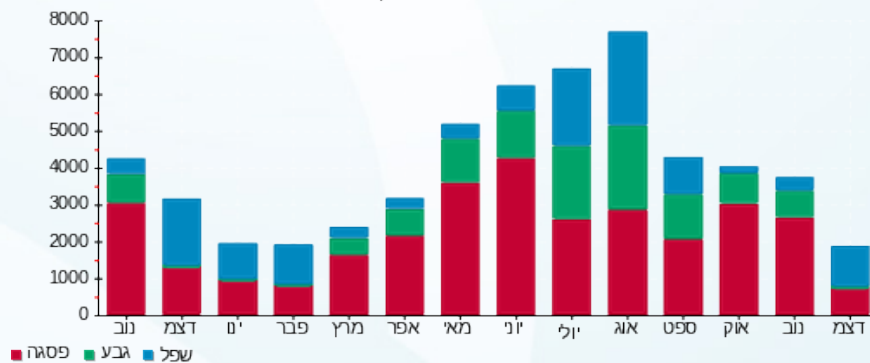



27/12/21 תאריך הפקה:  
 23/12/21 תאריך קריאה נוכחית:  
 24/11/21 תאריך קריאה קודמת:

שם דייר: אי.טי.אי (1)  
 שם אתר: מיקדן מגדלי שקל בני-ברק

לקוח/ה נכבד/ה, אנו מתכבדים להגיש את חישוב צריכת החשמל לתקופה 23/12/21 - 24/11/21:

אי.טי.אי (1) - 1 - 00025491 (3x250)

סוג תעריף	סוג צריכה	קריאה קודמת	קריאה נוכחית	סה"כ צריכה בקוט"ש	מחיר לקוט"ש בא"ג	סה"כ לתשלום
פרטי חשבון עבור תאריכים:						
		24/11/21	30/11/21			
777	פסגה	689,339.15	690,650.90	1,311.74	43.79	574.41 ₪
778	גבע	318,034.14	318,283.79	249.66	36.65	91.50 ₪
779	שפל	569,746.76	570,237.26	490.50	30.60	150.09 ₪
פרטי חשבון עבור תאריכים:						
		01/12/21	23/12/21			
777	פסגה	690,650.90	692,027.26	1,376.36	87.59	1,205.55 ₪
778	גבע	318,283.79	319,046.64	762.85	53.68	409.50 ₪
779	שפל	570,237.26	575,386.42	5,149.16	33.94	1,747.62 ₪

סה"כ לדייר:

פסגה	גבע	שפל	סה"כ	שיא ביקוש
2,688.10	1,012.50	5,639.66	9,340.26	72.50
₪ 1,779.97	₪ 501.00	₪ 1,897.72	₪ 4,178.68	

סה"כ צריכה  
 סה"כ לתשלום

211.60 ₪	<b>תשלום קבוע</b> <b>תשלום עבור גודל חיבור בKVA (3x250)</b> <b>סה"כ</b> <b>מע"מ 17.00%</b>	<b>סה"כ לתשלום</b> <b>כולל מע"מ</b>
45.65 ₪		
4,435.93 ₪		
754.11 ₪		
5,190.04 ₪		

התפלגות חיוב בש"ח לפי תע"ז

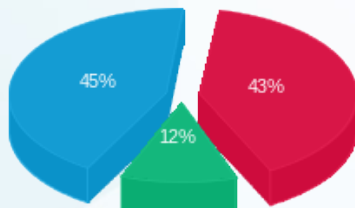

פסגה (1,779.97 ₪) 45%  
 גבע (501.00 ₪) 12%  
 שפל (1,897.72 ₪) 43%

הסטוריית צריכה בקוט"ש

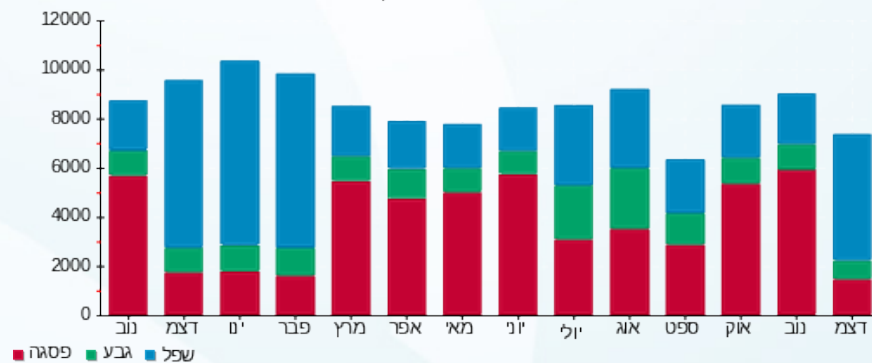

27/12/21 תאריך הפקה:  
 23/12/21 תאריך קריאה נוכחית:  
 24/11/21 תאריך קריאה קודמת:

שם דייר: איטל פאש (קומה 9)  
 שם אתר: מיקדן מגדלי שקל בני-ברק

לקוח/ה נכבד/ה, אנו מתכבדים להגיש את חישוב צריכת החשמל לתקופה 23/12/21 - 24/11/21:

איטל פאש (קומה 9) - 5 - 00024971(3x25)

סוג תעריף	סוג צריכה	קריאה קודמת	קריאה נוכחית	סה"כ צריכה בקוט"ש	מחיר לקוט"ש בא"ג	סה"כ לתשלום
פרטי חשבון עבור תאריכים:						
777	פסגה	24/11/21	30/11/21	89.62	43.79	75,144.52
778	גבע	41,816.66	41,830.38	13.72	36.65	75,054.90
779	שפל	60,016.91	60,052.64	35.73	30.60	41,830.38
פרטי חשבון עבור תאריכים:						
777	פסגה	01/12/21	23/12/21	66.00	87.59	75,210.52
778	גבע	41,830.38	41,853.35	22.97	53.68	75,144.52
779	שפל	60,052.64	60,422.51	369.87	33.94	41,830.38
						60,052.64

סה"כ לדייר:

פסגה	גבע	שפל	סה"כ	שיא ביקוש
155.62	36.69	405.60	597.91	5.63
₪ 97.05	₪ 17.36	₪ 136.47	₪ 250.88	

סה"כ צריכה  
 סה"כ לתשלום

38.02 ₪	<b>תשלום קבוע</b> <b>תשלום עבור גודל חיבור בKVA (3x25)</b> <b>סה"כ</b> <b>מע"מ 17.00%</b>	<b>סה"כ לתשלום</b>
4.57 ₪		
293.47 ₪		
49.89 ₪		
343.35 ₪	<b>כולל מע"מ</b>	

התפלגות חיוב בש"ח לפי תע"ז

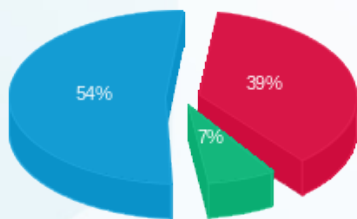

פסגה (97.05 ₪)  
 גבע (17.36 ₪)  
 שפל (136.47 ₪)

הסטוריית צריכה בקוט"ש

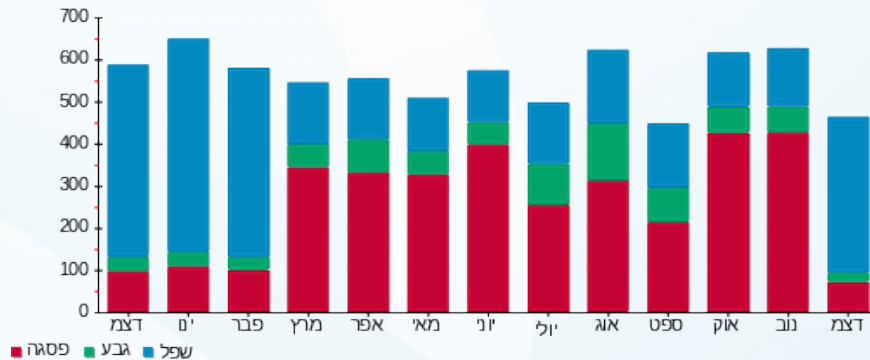

27/12/21 תאריך הפקה:  
 23/12/21 תאריך קריאה נוכחית:  
 24/11/21 תאריך קריאה קודמת:

שם דייר: איל השקעות בע"מ (קומה 12)  
 שם אתר: מיקדן מגדלי שקל בני-ברק

לקוח/ה נכבד/ה, אנו מתכבדים להגיש את חישוב צריכת החשמל לתקופה 23/12/21 - 24/11/21:

איל השקעות בע"מ (קומה 12) - 2 - 00025038 (3x63)

סוג תעריף	סוג צריכה	קריאה קודמת	קריאה נוכחית	סה"כ צריכה בקוט"ש	מחיר לקוט"ש בא"ג	סה"כ לתשלום
פרטי חשבון עבור תאריכים:						
777	פסגה	24/11/21	30/11/21	75.54	43.79	33.08 ₪
778	גבע	48,377.12	48,383.27	6.15	36.65	2.25 ₪
779	שפל	80,387.47	80,404.64	17.17	30.60	5.25 ₪
פרטי חשבון עבור תאריכים:						
777	פסגה	105,652.89	105,782.62	129.73	87.59	113.63 ₪
778	גבע	48,383.27	48,395.86	12.59	53.68	6.76 ₪
779	שפל	80,404.64	80,730.81	326.17	33.94	110.70 ₪

סה"כ לדייר:

פסגה	גבע	שפל	סה"כ	שיא ביקוש
205.27	18.74	343.33	567.34	9.63
₪ 146.71	₪ 9.01	₪ 115.95	₪ 271.67	

סה"כ צריכה  
 סה"כ לתשלום

38.02 ₪	<b>תשלום קבוע</b> <b>תשלום עבור גודל חיבור בKVA (3x63)</b> <b>סה"כ</b> <b>מע"מ 17.00%</b>	<b>סה"כ לתשלום</b>
11.50 ₪		
321.20 ₪		
54.60 ₪		
375.80 ₪	<b>כולל מע"מ</b>	

התפלגות חיוב בש"ח לפי תע"ז

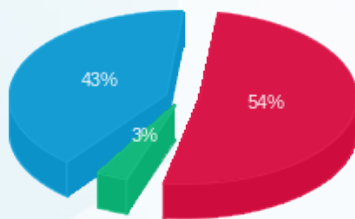

פסגה (146.71 ₪) 54%  
 גבע (9.01 ₪) 3%  
 שפל (115.95 ₪) 43%

הסטוריית צריכה בקוט"ש

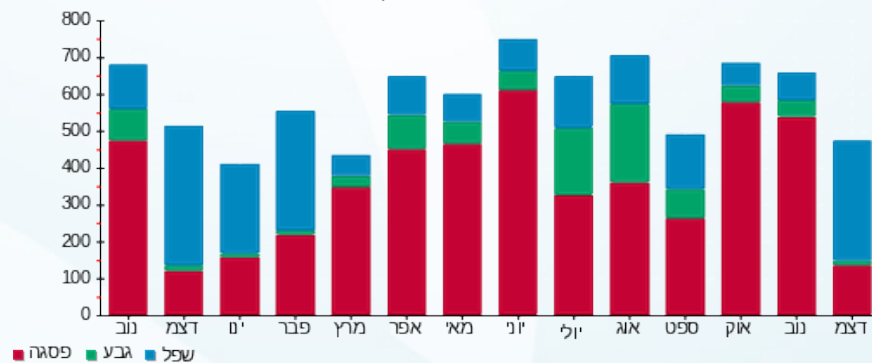



27/12/21 תאריך הפקה:  
 23/12/21 תאריך קריאה נוכחית:  
 24/11/21 תאריך קריאה קודמת:

שם דייר: אירוקס (קומה 11)  
 שם אתר: מיקדן מגדלי שקל בני-ברק

לקוח/ה נכבד/ה, אנו מתכבדים להגיש את חישוב צריכת החשמל לתקופה 23/12/21 - 24/11/21:

אירוקס (קומה 11) - 8 - 00025494 (3x63)

סוג תעריף	סוג צריכה	קריאה קודמת	קריאה נוכחית	סה"כ צריכה בקוט"ש	מחיר לקוט"ש בא"ג	סה"כ לתשלום
פרטי חשבון עבור תאריכים:						
		24/11/21	30/11/21			
777	פסגה	373,552.55	374,620.01	1,067.47	43.79	467.44 ₪
778	גבע	104,629.81	104,770.98	141.16	36.65	51.74 ₪
779	שפל	276,934.73	277,261.59	326.87	30.60	100.02 ₪
פרטי חשבון עבור תאריכים:						
		01/12/21	23/12/21			
777	פסגה	374,620.01	375,533.88	913.86	87.59	800.45 ₪
778	גבע	104,770.98	105,212.66	441.69	53.68	237.10 ₪
779	שפל	277,261.59	281,016.44	3,754.85	33.94	1,274.40 ₪

סה"כ לדייר:

פסגה	גבע	שפל	סה"כ	שיא ביקוש
1,981.33	582.85	4,081.72	6,645.90	54.05
₪ 1,267.90	₪ 288.83	₪ 1,374.42	₪ 2,931.15	

סה"כ צריכה  
 סה"כ לתשלום

211.60 ₪	<b>תשלום קבוע</b> <b>תשלום עבור גודל חיבור בKVA (3x63)</b> <b>סה"כ</b> <b>מע"מ 17.00%</b>	<b>סה"כ לתשלום</b> <b>כולל מע"מ</b>
11.50 ₪		
3,154.25 ₪		
536.22 ₪		
3,690.47 ₪		

התפלגות חיוב בש"ח לפי תעו"ז

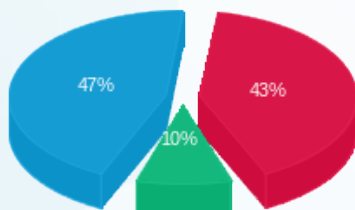

פסגה (1,267.90 ₪)  
 גבע (288.83 ₪)  
 שפל (1,374.42 ₪)

הסטוריית צריכה בקוט"ש

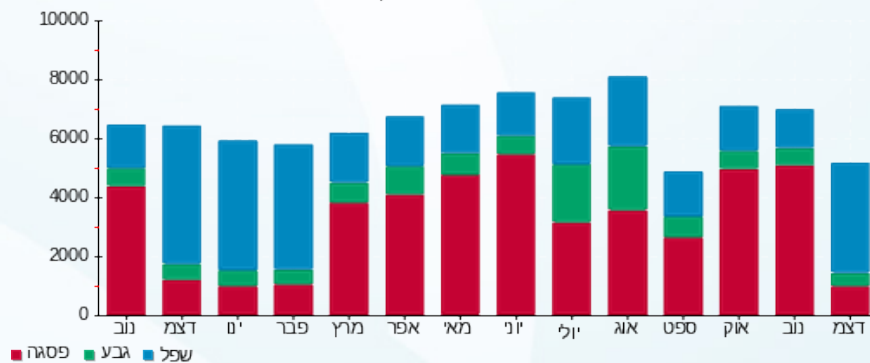



27/12/21 תאריך הפקה:  
 23/12/21 תאריך קריאה נוכחית:  
 24/11/21 תאריך קריאה קודמת:

שם דייר: בגיר בע"מ (מחסן)  
 שם אתר: מיקדן מגדלי שקל בני-ברק

לקוח/ה נכבד/ה, אנו מתכבדים להגיש את חישוב צריכת החשמל לתקופה 23/12/21 - 24/11/21:

בגיר בע"מ (מחסן) - 7 - 00023847 (3x40)

סוג תעריף	סוג צריכה	קריאה קודמת	קריאה נוכחית	סה"כ צריכה בקוט"ש	מחיר לקוט"ש בא"ג	סה"כ לתשלום
פרטי חשבון עבור תאריכים:						
777	פסגה	24/11/21	30/11/21	58.96	43.79	25.82 ₪
778	גבע	20,818.29	20,832.58	14.29	36.65	5.24 ₪
779	שפל	20,079.59	20,082.59	3.00	30.60	0.92 ₪
פרטי חשבון עבור תאריכים:						
777	פסגה	01/12/21	23/12/21	111.40	87.59	97.58 ₪
778	גבע	20,832.58	20,852.49	19.91	53.68	10.69 ₪
779	שפל	20,082.59	20,287.69	205.09	33.94	69.61 ₪

סה"כ לדייר:

פסגה	גבע	שפל	סה"כ	שיא ביקוש
170.36	34.20	208.10	412.65	2.41
123.39 ₪	15.92 ₪	70.53 ₪	209.84 ₪	

סה"כ צריכה  
 סה"כ לתשלום

38.02 ₪	<p><b>תשלום קבוע</b></p> <p><b>תשלום עבור גודל חיבור בKVA (3x40)</b></p> <p><b>סה"כ</b></p> <p><b>מע"מ 17.00%</b></p>	<p><b>סה"כ לתשלום</b></p>
7.30 ₪		
255.17 ₪		
43.38 ₪		
298.55 ₪	<b>כולל מע"מ</b>	

התפלגות חיוב בש"ח לפי תע"ז

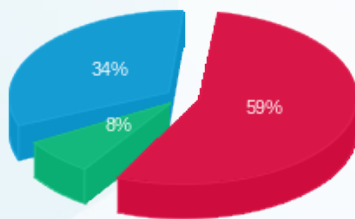

■ פסגה (123.39 ₪)  
 ■ גבע (15.92 ₪)  
 ■ שפל (70.53 ₪)

הסטוריית צריכה בקוט"ש

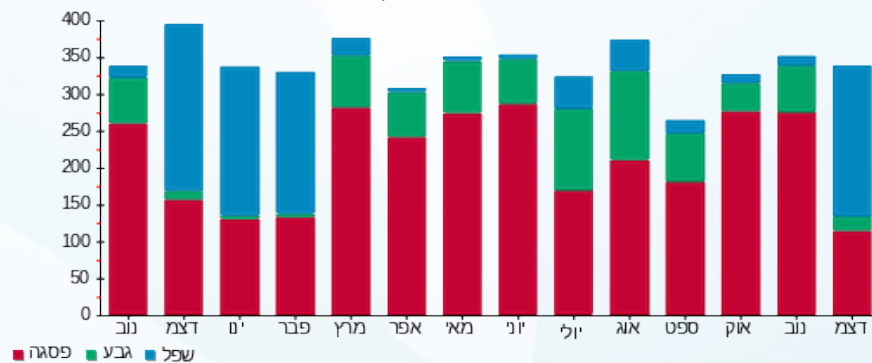



27/12/21 תאריך הפקה:  
 23/12/21 תאריך קריאה נוכחית:  
 24/11/21 תאריך קריאה קודמת:

שם דייר: בגיר בע"מ (ק.קרקע)  
 שם אתר: מיקדן מגדלי שקל בני-ברק

לקוח/ה נכבד/ה, אנו מתכבדים להגיש את חישוב צריכת החשמל לתקופה 23/12/21 - 24/11/21:

בגיר בע"מ (ק.קרקע) - 2 - 00023847(3x50)

סוג תעריף	סוג צריכה	קריאה קודמת	קריאה נוכחית	סה"כ צריכה בקוט"ש	מחיר לקוט"ש בא"ג	סה"כ לתשלום
פרטי חשבון עבור תאריכים:						
777	פסגה	24/11/21	30/11/21	963.19	43.79	421.78 ₪
778	גבע	266,023.35	266,306.95	283.60	36.65	103.94 ₪
779	שפל	155,833.51	156,013.79	180.28	30.60	55.17 ₪
פרטי חשבון עבור תאריכים:						
777	פסגה	647,708.50	649,320.55	1,612.04	87.59	1,411.99 ₪
778	גבע	266,306.95	266,433.48	126.52	53.68	67.92 ₪
779	שפל	156,013.79	158,262.37	2,248.58	33.94	763.17 ₪

סה"כ לדייר:

פסגה	גבע	שפל	סה"כ	שיא ביקוש
2,575.23	410.12	2,428.86	5,414.21	45.26
₪ 1,833.77	₪ 171.86	₪ 818.33	₪ 2,823.96	

סה"כ צריכה  
 סה"כ לתשלום

211.60 ₪	<b>תשלום קבוע</b> <b>תשלום עבור גודל חיבור בKVA (3x50)</b> <b>סה"כ</b> <b>מע"מ 17.00%</b>	<b>סה"כ לתשלום</b>
9.13 ₪		
3,044.69 ₪		
517.60 ₪		
3,562.28 ₪	<b>כולל מע"מ</b>	

התפלגות חיוב בש"ח לפי תעו"ז

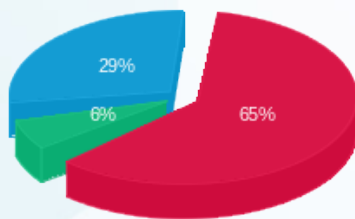

פסגה (1,833.77 ₪)  
 גבע (171.86 ₪)  
 שפל (818.33 ₪)

הסטוריית צריכה בקוט"ש

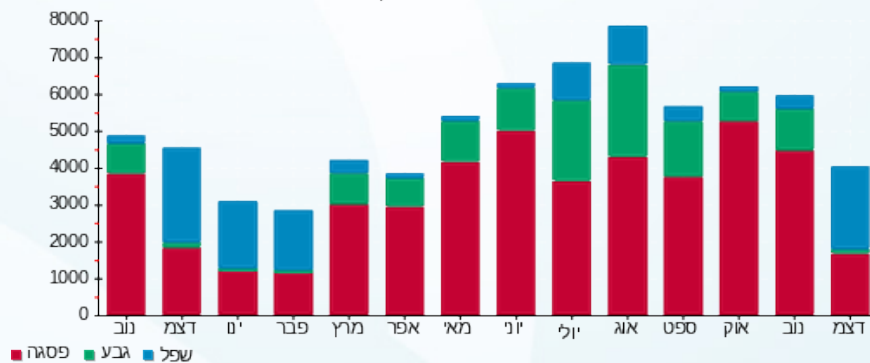



27/12/21 תאריך הפקה:  
 23/12/21 תאריך קריאה נוכחית:  
 24/11/21 תאריך קריאה קודמת:

שם דייר: בזאר הדרום (ק.קרקע)  
 שם אתר: מיקדן מגדלי שקל בני-ברק

לקוח/ה נכבד/ה, אנו מתכבדים להגיש את חישוב צריכת החשמל לתקופה 23/12/21 - 24/11/21:

בזאר הדרום (ק.קרקע) - 3 - 00022657(3x200)

סוג תעריף	סוג צריכה	קריאה קודמת	קריאה נוכחית	סה"כ צריכה בקוט"ש	מחיר לקוט"ש בא"ג	סה"כ לתשלום
פרטי חשבון עבור תאריכים:						
		24/11/21	30/11/21			
777	פסגה	733,773.59	735,309.10	1,535.51	43.79	672.40 ₪
778	גבע	284,871.90	285,350.60	478.70	36.65	175.44 ₪
779	שפל	259,512.23	259,726.37	214.14	30.60	65.53 ₪
פרטי חשבון עבור תאריכים:						
		01/12/21	23/12/21			
777	פסגה	735,309.10	737,784.94	2,475.84	87.59	2,168.58 ₪
778	גבע	285,350.60	285,514.86	164.26	53.68	88.17 ₪
779	שפל	259,726.37	263,104.99	3,378.63	33.94	1,146.71 ₪

סה"כ לדייר:

פסגה	גבע	שפל	סה"כ	שיא ביקוש
4,011.35	642.96	3,592.77	8,247.07	68.64
₪ 2,840.99	₪ 263.62	₪ 1,212.23	₪ 4,316.84	

סה"כ צריכה  
 סה"כ לתשלום

211.60 ₪	<b>תשלום קבוע</b> <b>תשלום עבור גודל חיבור בKVA (3x200)</b> <b>סה"כ</b> <b>מע"מ 17.00%</b>	<b>סה"כ לתשלום</b>
36.52 ₪		
4,564.96 ₪		
776.04 ₪		
5,341.00 ₪	<b>כולל מע"מ</b>	

התפלגות חיוב בש"ח לפי תעו"ז

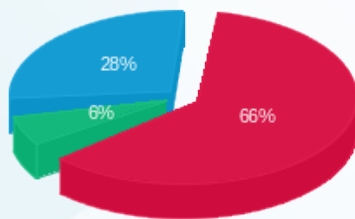

■ פסגה (₪ 2,840.99)  
 ■ גבע (₪ 263.62)  
 ■ שפל (₪ 1,212.23)

הסטוריית צריכה בקוט"ש

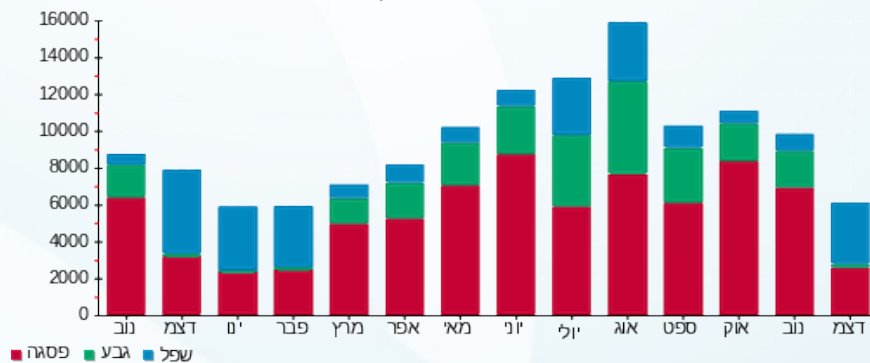

27/12/21 תאריך הפקה:  
 23/12/21 תאריך קריאה נוכחית:  
 24/11/21 תאריך קריאה קודמת:

שם דייר: בזק (קומה 1-)  
 שם אתר: מיקדן מגדלי שקל בני-ברק

לקוח/ה נכבד/ה, אנו מתכבדים להגיש את חישוב צריכת החשמל לתקופה 23/12/21 - 24/11/21:

בזק (קומה 1-) - 6 - 00025152 (0x0)

סוג תעריף	סוג צריכה	קריאה קודמת	קריאה נוכחית	סה"כ צריכה בקוט"ש	מחיר לקוט"ש בא"ג	סה"כ לתשלום
פרטי חשבון עבור תאריכים:						
777	פסגה	24/11/21	30/11/21	42.35	43.79	18.55 ₪
778	גבע	47,716.35	47,733.17	16.83	36.65	6.17 ₪
779	שפל	143,206.42	143,248.49	42.07	30.60	12.87 ₪
פרטי חשבון עבור תאריכים:						
777	פסגה	01/12/21	23/12/21	65.54	87.59	57.40 ₪
778	גבע	47,733.17	47,764.72	31.54	53.68	16.93 ₪
779	שפל	143,248.49	143,487.28	238.79	33.94	81.05 ₪

סה"כ לדייר:

פסגה	גבע	שפל	סה"כ	שיא ביקוש
107.89	48.37	280.86	437.12	1.68
₪ 75.95	₪ 23.10	₪ 93.92	₪ 192.97	

סה"כ צריכה  
 סה"כ לתשלום

38.02 ₪	<b>תשלום קבוע</b> <b>תשלום עבור גודל חיבור בKVA (0x0)</b> <b>סה"כ</b> <b>מע"מ 17.00%</b>	<b>סה"כ לתשלום</b>
0.00 ₪		
230.99 ₪		
39.27 ₪		
270.26 ₪	<b>כולל מע"מ</b>	

התפלגות חיוב בש"ח לפי תע"ז

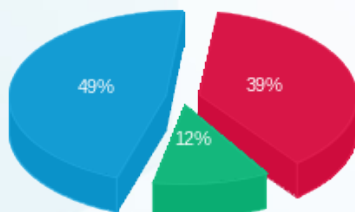

פסגה (75.95 ₪)  
 גבע (23.10 ₪)  
 שפל (93.92 ₪)

הסטוריית צריכה בקוט"ש

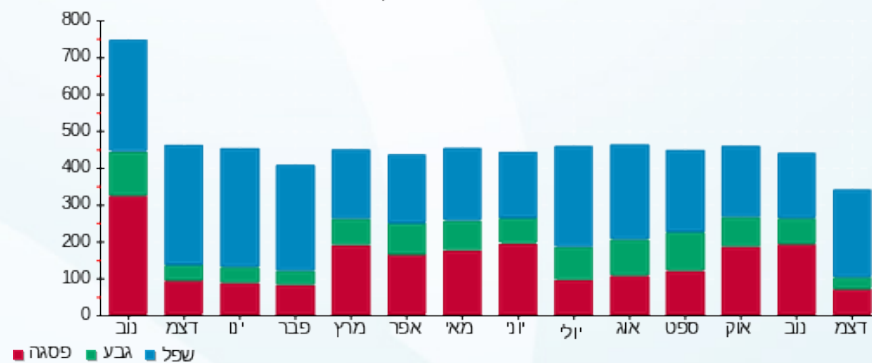

27/12/21 תאריך הפקה:  
 23/12/21 תאריך קריאה נוכחית:  
 24/11/21 תאריך קריאה קודמת:

שם דייר: בנט חיים (קומה -1)  
 שם אתר: מיקדן מגדלי שקל בני-ברק

לקוח/ה נכבד/ה, אנו מתכבדים להגיש את חישוב צריכת החשמל לתקופה 23/12/21 - 24/11/21:

בנט חיים (קומה -1) - 3 - 00025152(3x40)

סוג תעריף	סוג צריכה	קריאה קודמת	קריאה נוכחית	סה"כ צריכה בקוט"ש	מחיר לקוט"ש בא"ג	סה"כ לתשלום
פרטי חשבון עבור תאריכים:						
777	פסגה	24/11/21	30/11/21	98.77	43.79	43.25 ₪
778	גבע	47,506.80	47,535.18	28.38	36.65	10.40 ₪
779	שפל	58,049.61	58,101.17	51.56	30.60	15.78 ₪
פרטי חשבון עבור תאריכים:						
777	פסגה	102,324.70	102,536.34	211.63	87.59	185.37 ₪
778	גבע	47,535.18	47,574.75	39.57	53.68	21.24 ₪
779	שפל	58,101.17	58,565.66	464.49	33.94	157.65 ₪

סה"כ לדייר:

פסגה	גבע	שפל	סה"כ	שיא ביקוש
310.41	67.95	516.05	894.41	9.12
₪ 228.62	₪ 31.64	₪ 173.42	₪ 433.69	

סה"כ צריכה  
 סה"כ לתשלום

38.02 ₪	<b>תשלום קבוע</b> <b>תשלום עבור גודל חיבור בKVA (3x40)</b> <b>סה"כ</b> <b>מע"מ 17.00%</b>	<b>סה"כ לתשלום</b>
7.30 ₪		
479.02 ₪		
81.43 ₪		
560.45 ₪	<b>כולל מע"מ</b>	

התפלגות חיוב בש"ח לפי תעו"ז

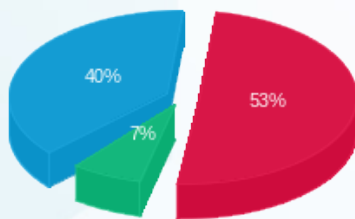

פסגה (228.62 ₪)  
 גבע (31.64 ₪)  
 שפל (173.42 ₪)

הסטוריית צריכה בקוט"ש

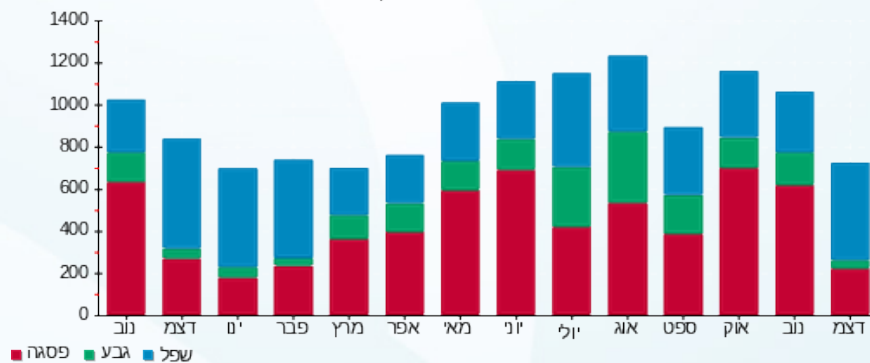

27/12/21 תאריך הפקדה:  
 23/12/21 תאריך קריאה נוכחית:  
 24/11/21 תאריך קריאה קודמת:

שם דייר: בנק הפועלים (ק.קרקע)  
 שם אתר: מיקדן מגדלי שקל בני-ברק

לקוח/ה נכבד/ה, אנו מתכבדים להגיש את חישוב צריכת החשמל לתקופה 23/12/21 - 24/11/21:

בנק הפועלים (ק.קרקע) - 6 - 00022657 (3x250)

סוג תעריף	סוג צריכה	קריאה קודמת	קריאה נוכחית	סה"כ צריכה בקוט"ש	מחיר לקוט"ש בא"ג	סה"כ לתשלום
פרטי חשבון עבור תאריכים:						
		24/11/21	30/11/21			
777	פסגה	1,026,977.69	1,027,789.71	812.01	43.79	355.58 ₪
778	גבע	525,483.48	525,640.19	156.71	36.65	57.43 ₪
779	שפל	553,461.23	553,790.97	329.73	30.60	100.90 ₪
פרטי חשבון עבור תאריכים:						
		01/12/21	23/12/21			
777	פסגה	1,027,789.71	1,028,580.80	791.10	87.59	692.92 ₪
778	גבע	525,640.19	525,938.42	298.23	53.68	160.09 ₪
779	שפל	553,790.97	556,773.78	2,982.82	33.94	1,012.37 ₪

סה"כ לדייר:

פסגה	גבע	שפל	סה"כ	שיא ביקוש
1,603.11	454.94	3,312.55	5,370.60	34.56
₪ 1,048.50	₪ 217.53	₪ 1,113.27	₪ 2,379.29	

סה"כ צריכה  
 סה"כ לתשלום

211.60 ₪	<b>תשלום קבוע</b> <b>תשלום עבור גודל חיבור בKVA (3x250)</b> <b>סה"כ</b> <b>מע"מ 17.00%</b>	<b>סה"כ לתשלום</b>
45.65 ₪		
2,636.55 ₪		
448.21 ₪		
3,084.76 ₪	<b>כולל מע"מ</b>	

התפלגות חיוב בש"ח לפי תעו"ז

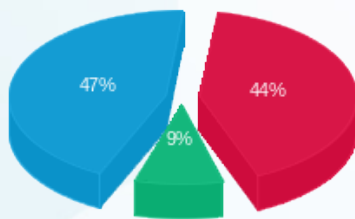

פסגה (₪ 1,048.50)  
 גבע (₪ 217.53)  
 שפל (₪ 1,113.27)

הסטוריית צריכה בקוט"ש

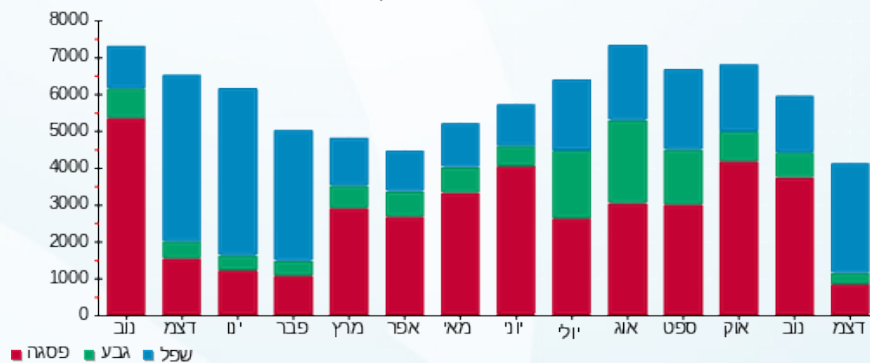

27/12/21 תאריך הפקה:  
 23/12/21 תאריך קריאה נוכחית:  
 24/11/21 תאריך קריאה קודמת:

שם דייר: ג.בן חורין (קומה 1)  
 שם אתר: מיקדן מגדלי שקל בני-ברק

**לקוח/ה נכבד/ה, אנו מתכבדים להגיש את חישוב צריכת החשמל לתקופה 23/12/21 - 24/11/21:**

ג.בן חורין (קומה 1) - 2 - 00025491(3x63)

סוג תעריף	סוג צריכה	קריאה קודמת	קריאה נוכחית	סה"כ צריכה בקוט"ש	מחיר לקוט"ש בא"ג	סה"כ לתשלום
פרטי חשבון עבור תאריכים:						
		24/11/21	30/11/21			
777	פסגה	133,417.33	133,599.49	182.16	43.79	79.77 ₪
778	גבע	54,016.55	54,049.24	32.69	36.65	11.98 ₪
779	שפל	93,960.54	94,040.91	80.37	30.60	24.59 ₪
פרטי חשבון עבור תאריכים:						
		01/12/21	23/12/21			
777	פסגה	133,599.49	133,897.75	298.26	87.59	261.25 ₪
778	גבע	54,049.24	54,139.60	90.36	53.68	48.51 ₪
779	שפל	94,040.91	94,981.13	940.23	33.94	319.11 ₪

סה"כ לדייר:

פסגה	גבע	שפל	סה"כ	שיא ביקוש
480.42	123.05	1,020.60	1,624.07	24.66
₪ 341.02	₪ 60.49	₪ 343.71	₪ 745.21	

סה"כ צריכה  
 סה"כ לתשלום

211.60 ₪	<b>תשלום קבוע</b> <b>תשלום עבור גודל חיבור בKVA (3x63)</b> <b>סה"כ</b> <b>מע"מ 17.00%</b>	<b>סה"כ לתשלום</b>
11.50 ₪		
968.31 ₪		
164.61 ₪		
1,132.93 ₪	<b>כולל מע"מ</b>	

התפלגות חיוב בש"ח לפי תע"ז

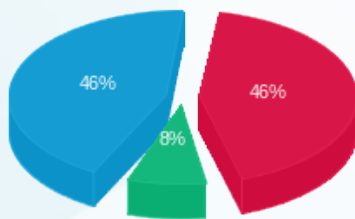

פסגה (341.02 ₪)  
 גבע (60.49 ₪)  
 שפל (343.71 ₪)

הסטוריית צריכה בקוט"ש

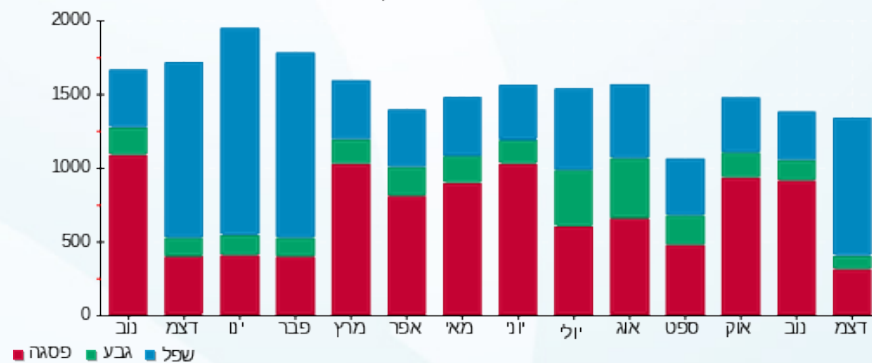

27/12/21 תאריך הפקה:  
 23/12/21 תאריך קריאה נוכחית:  
 24/11/21 תאריך קריאה קודמת:

שם דייר: גרינהויז מאיר (קומה 8)  
 שם אתר: מיקדן מגדלי שקל בני-ברק

**לקוח/ה נכבד/ה, אנו מתכבדים להגיש את חישוב צריכת החשמל לתקופה 23/12/21 - 24/11/21:**

גרינהויז מאיר (קומה 8) - 3 - 00024957(00024957)

סוג תעריף	סוג צריכה	קריאה קודמת	קריאה נוכחית	סה"כ צריכה בקוט"ש	מחיר לקוט"ש בא"ג	סה"כ לתשלום
פרטי חשבון עבור תאריכים:						
777	פסגה	24/11/21	30/11/21	85.75	43.79	37.55 ₪
778	גבע	32,010.03	32,022.73	12.70	36.65	4.66 ₪
779	שפל	48,000.17	48,030.19	30.03	30.60	9.19 ₪
פרטי חשבון עבור תאריכים:						
777	פסגה	65,726.07	65,780.03	53.96	87.59	47.26 ₪
778	גבע	32,022.73	32,067.81	45.08	53.68	24.20 ₪
779	שפל	48,030.19	48,428.63	398.44	33.94	135.23 ₪

**סה"כ לדייר:**

פסגה	גבע	שפל	סה"כ	שיא ביקוש
139.71	57.78	428.46	625.96	13.65
₪ 84.81	₪ 28.85	₪ 144.42	₪ 258.08	

תשלום קבוע	תשלום עבור גודל חיבור בKVA (3x40)	סה"כ	מע"מ 17.00%	סה"כ לתשלום	כולל מע"מ
38.02 ₪	7.30 ₪	303.41 ₪	51.58 ₪	354.99 ₪	

התפלגות חיוב בש"ח לפי תע"ז

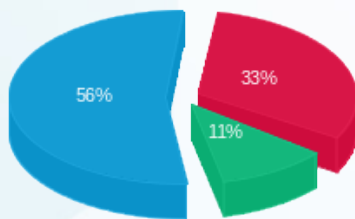

פסגה (84.81 ₪)  
 גבע (28.85 ₪)  
 שפל (144.42 ₪)

הסטוריית צריכה בקוט"ש

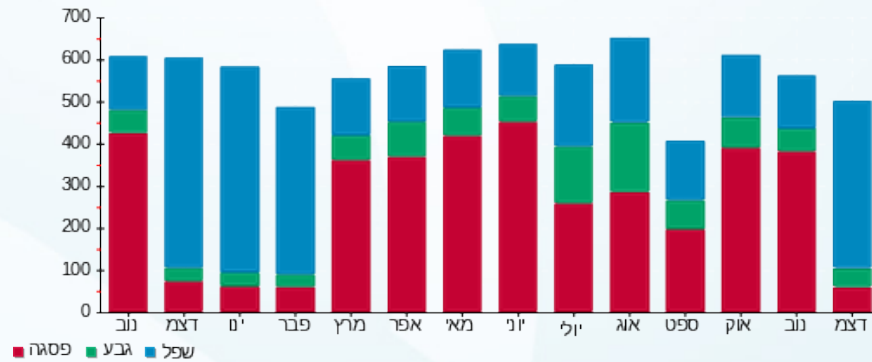



27/12/21 תאריך הפקה:  
 23/12/21 תאריך קריאה נוכחית:  
 24/11/21 תאריך קריאה קודמת:

שם דייר: ד"ר פטר פרידמן (קומה 8)  
 שם אתר: מיקדן מגדלי שקל בני-ברק

לקוח/ה נכבד/ה, אנו מתכבדים להגיש את חישוב צריכת החשמל לתקופה 23/12/21 - 24/11/21:

ד"ר פטר פרידמן (קומה 8) - 6 - 00024957(3x40)

סוג תעריף	סוג צריכה	קריאה קודמת	קריאה נוכחית	סה"כ צריכה בקוט"ש	מחיר לקוט"ש בא"ג	סה"כ לתשלום
פרטי חשבון עבור תאריכים:						
777	פסגה	24/11/21	30/11/21	23.20	43.79	10.16 ₪
778	גבע	24,751.43	24,756.11	4.68	36.65	1.72 ₪
779	שפל	37,142.33	37,151.79	9.46	30.60	2.89 ₪
פרטי חשבון עבור תאריכים:						
777	פסגה	01/12/21	23/12/21	64.91	87.59	56.86 ₪
778	גבע	24,756.11	24,766.94	10.83	53.68	5.81 ₪
779	שפל	37,151.79	37,305.82	154.03	33.94	52.28 ₪

סה"כ לדייר:

פסגה	גבע	שפל	סה"כ	שיא ביקוש
88.11	15.51	163.49	267.11	6.47
₪ 67.01	₪ 7.53	₪ 55.17	₪ 129.72	

סה"כ צריכה  
 סה"כ לתשלום

38.02 ₪	<b>תשלום קבוע</b> <b>תשלום עבור גודל חיבור בKVA (3x40)</b> <b>סה"כ</b> <b>מע"מ 17.00%</b>	<b>סה"כ לתשלום</b>
7.30 ₪		
175.04 ₪		
29.76 ₪		
204.80 ₪	<b>כולל מע"מ</b>	

התפלגות חיוב בש"ח לפי תע"ז

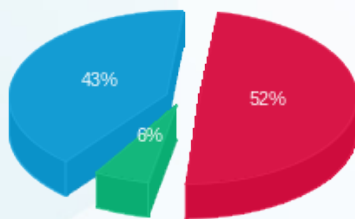

פסגה (67.01 ₪) 52%  
 גבע (7.53 ₪) 43%  
 שפל (55.17 ₪) 6%

הסטוריית צריכה בקוט"ש

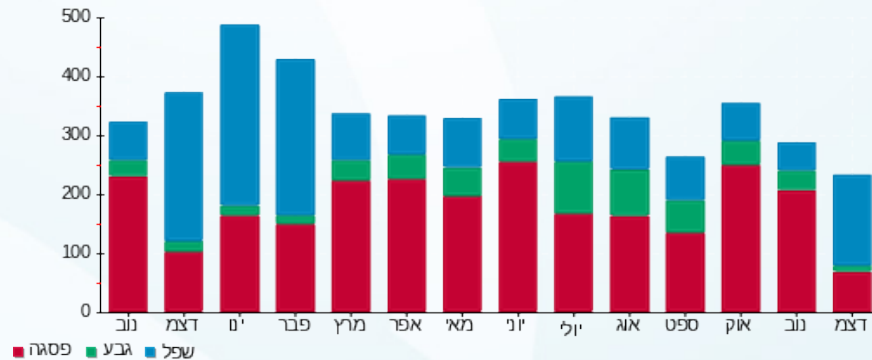

27/12/21 תאריך הפקה:  
 23/12/21 תאריך קריאה נוכחית:  
 24/11/21 תאריך קריאה קודמת:

שם דייר: ד.א. שרון (קומה 8)  
 שם אתר: מיקדן מגדלי שקל בני-ברק

לקוח/ה נכבד/ה, אנו מתכבדים להגיש את חישוב צריכת החשמל לתקופה 23/12/21 - 24/11/21:

ד.א. שרון (קומה 8) - 8 - 00024957(3x50)

סוג תעריף	סוג צריכה	קריאה קודמת	קריאה נוכחית	סה"כ צריכה בקוט"ש	מחיר לקוט"ש בא"ג	סה"כ לתשלום
פרטי חשבון עבור תאריכים:						
777	פסגה	24/11/21	30/11/21	73.30	43.79	32.10 ₪
778	גבע	35,498.08	35,504.06	5.98	36.65	2.19 ₪
779	שפל	45,564.03	45,579.06	15.04	30.60	4.60 ₪
פרטי חשבון עבור תאריכים:						
777	פסגה	01/12/21	23/12/21	60.82	87.59	53.28 ₪
778	גבע	35,504.06	35,515.23	11.17	53.68	6.00 ₪
779	שפל	45,579.06	45,865.76	286.70	33.94	97.31 ₪

סה"כ לדייר:

פסגה	גבע	שפל	סה"כ	שיא ביקוש
134.13	17.15	301.74	453.01	8.36
₪ 85.37	₪ 8.19	₪ 101.91	₪ 195.47	

סה"כ צריכה  
 סה"כ לתשלום

38.02 ₪	<b>תשלום קבוע</b> <b>תשלום עבור גודל חיבור בKVA (3x50)</b> <b>סה"כ</b> <b>מע"מ 17.00%</b>	<b>סה"כ לתשלום</b>
9.13 ₪		
242.62 ₪		
41.25 ₪		
283.87 ₪	<b>כולל מע"מ</b>	

התפלגות חיוב בש"ח לפי תע"ז

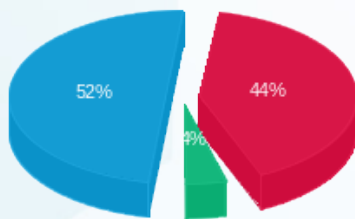

פסגה (85.37 ₪)  
 גבע (8.19 ₪)  
 שפל (101.91 ₪)

הסטוריית צריכה בקוט"ש

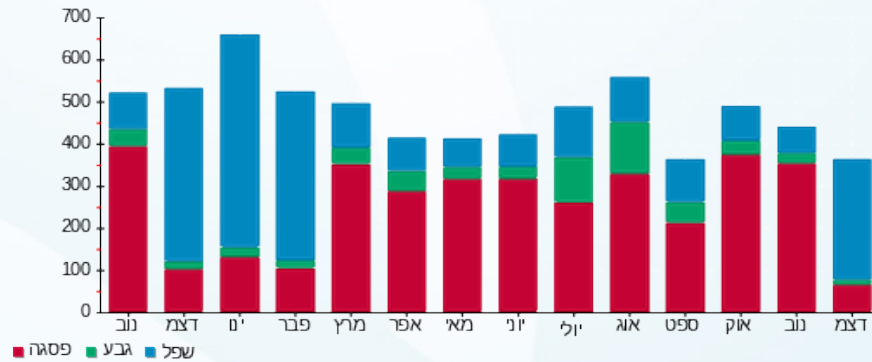

27/12/21 תאריך הפקה:  
 23/12/21 תאריך קריאה נוכחית:  
 24/11/21 תאריך קריאה קודמת:

שם דייר: דחוח הלוי (קומה 8)  
 שם אתר: מיקדן מגדלי שקל בני-ברק

לקוח/ה נכבד/ה, אנו מתכבדים להגיש את חישוב צריכת החשמל לתקופה 23/12/21 - 24/11/21:

דחוח הלוי (קומה 8) - 1 - 00024957(3x50)

סוג תעריף	סוג צריכה	קריאה קודמת	קריאה נוכחית	סה"כ צריכה בקוט"ש	מחיר לקוט"ש בא"ג	סה"כ לתשלום
פרטי חשבון עבור תאריכים:						
777	פסגה	24/11/21	30/11/21	153.39	43.79	67.17 ₪
778	גבע	93,479.96	35,500.90	13.62	36.65	4.99 ₪
779	שפל	45,262.16	45,289.40	27.24	30.60	8.34 ₪
פרטי חשבון עבור תאריכים:						
777	פסגה	01/12/21	23/12/21	103.62	87.59	90.76 ₪
778	גבע	93,633.35	35,535.47	34.57	53.68	18.56 ₪
779	שפל	45,289.40	45,794.32	504.92	33.94	171.37 ₪

סה"כ לדייר:

פסגה	גבע	שפל	סה"כ	שיא ביקוש
257.00	48.19	532.17	837.36	8.38
₪ 157.93	₪ 23.55	₪ 179.71	₪ 361.18	

סה"כ צריכה  
 סה"כ לתשלום

38.02 ₪	<b>תשלום קבוע</b> <b>תשלום עבור גודל חיבור בKVA (3x50)</b> <b>סה"כ</b> <b>מע"מ 17.00%</b>	<b>סה"כ לתשלום</b>
9.13 ₪		
408.33 ₪		
69.42 ₪		
477.75 ₪	<b>כולל מע"מ</b>	

התפלגות חיוב בש"ח לפי תע"ז

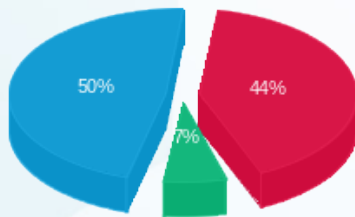

פסגה (157.93 ₪)  
 גבע (23.55 ₪)  
 שפל (179.71 ₪)

הסטוריית צריכה בקוט"ש

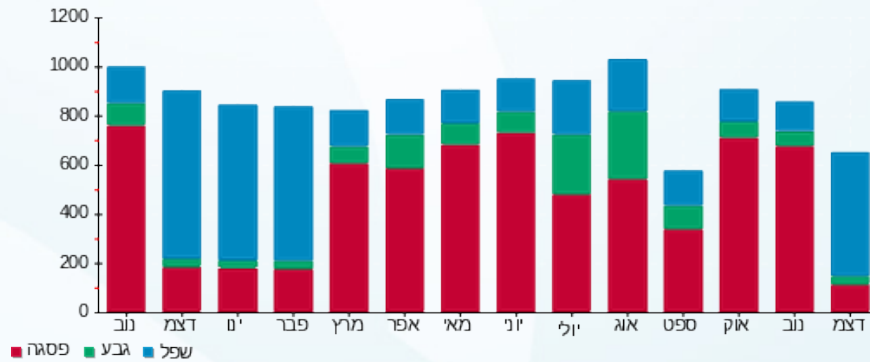

27/12/21 תאריך הפקה:  
 23/12/21 תאריך קריאה נוכחית:  
 24/11/21 תאריך קריאה קודמת:

שם דייר: די.בי.אי חדש  
 שם אתר: מיקדן מגדלי שקל בני-ברק

לקוח/ה נכבד/ה, אנו מתכבדים להגיש את חישוב צריכת החשמל לתקופה 23/12/21 - 24/11/21:

די.בי.אי חדש - 1 - 00023847(3x63)

סוג תעריף	סוג צריכה	קריאה קודמת	קריאה נוכחית	סה"כ צריכה בקוט"ש	מחיר לקוט"ש בא"ג	סה"כ לתשלום
פרטי חשבון עבור תאריכים:						
777	פסגה	24/11/21	30/11/21	142.98	43.79	62.61 ₪
778	גבע	55,509.53	55,530.22	20.69	36.65	7.58 ₪
779	שפל	65,183.36	65,217.33	33.97	30.60	10.39 ₪
פרטי חשבון עבור תאריכים:						
777	פסגה	156,349.15	156,502.79	153.64	87.59	134.58 ₪
778	גבע	55,530.22	55,554.58	24.36	53.68	13.08 ₪
779	שפל	65,217.33	65,684.35	467.03	33.94	158.51 ₪

סה"כ לדייר:

פסגה	גבע	שפל	סה"כ	שיא ביקוש
296.62	45.05	501.00	842.67	14.34
₪ 197.19	₪ 20.66	₪ 168.90	₪ 386.75	

סה"כ צריכה  
 סה"כ לתשלום

38.02 ₪	<b>תשלום קבוע</b> <b>תשלום עבור גודל חיבור בKVA (3x63)</b> <b>סה"כ</b> <b>מע"מ 17.00%</b>	<b>סה"כ לתשלום</b>
11.50 ₪		
436.27 ₪		
74.17 ₪		
510.44 ₪	<b>כולל מע"מ</b>	

התפלגות חיוב בש"ח לפי תעו"ז

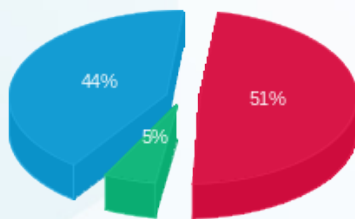

פסגה (197.19 ₪)  
 גבע (20.66 ₪)  
 שפל (168.90 ₪)

הסטוריית צריכה בקוט"ש

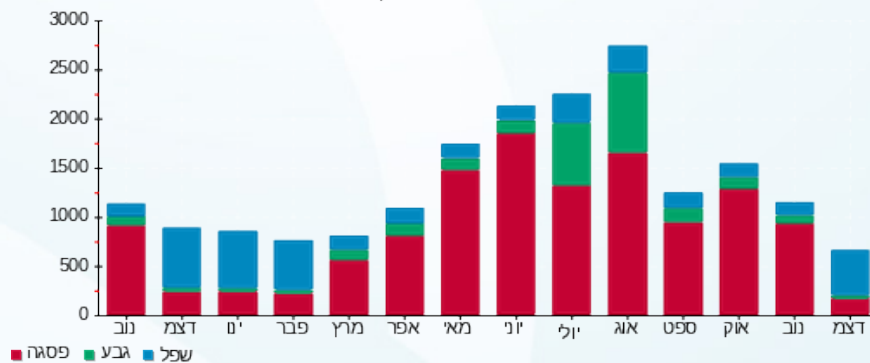

27/12/21 תאריך הפקה:  
 23/12/21 תאריך קריאה נוכחית:  
 24/11/21 תאריך קריאה קודמת:

**שם דייר:** דניאל מנוצרי חנות (ק.קרקע)  
**שם אתר:** מיקדן מגדלי שקל בני-ברק

**לקוח/ה נכבד/ה, אנו מתכבדים להגיש את חישוב צריכת החשמל לתקופה 23/12/21 - 24/11/21:**

**דניאל מנוצרי חנות (ק.קרקע) - 7 - 00022143(3x40)**

סוג תעריף	סוג צריכה	קריאה קודמת	קריאה נוכחית	סה"כ צריכה בקוט"ש	מחיר לקוט"ש בא"ג	סה"כ לתשלום
פרטי חשבון עבור תאריכים:						
777	פסגה	24/11/21	30/11/21	246.27	43.79	107.84 ₪
778	גבע	52,182.69	52,249.68	66.99	36.65	24.55 ₪
779	שפל	41,860.95	41,867.66	6.71	30.60	2.05 ₪
פרטי חשבון עבור תאריכים:						
777	פסגה	01/12/21	23/12/21	414.35	87.59	362.93 ₪
778	גבע	52,249.68	52,256.05	6.37	53.68	3.42 ₪
779	שפל	41,867.66	42,370.83	503.17	33.94	170.78 ₪

**סה"כ לדייר:**

פסגה	גבע	שפל	סה"כ	שיא ביקוש
660.62	73.36	509.88	1,243.86	19.24
₪ 470.77	₪ 27.97	₪ 172.83	₪ 671.57	

**סה"כ צריכה**  
**סה"כ לתשלום**

38.02 ₪	<b>תשלום קבוע</b> <b>תשלום עבור גודל חיבור בKVA (3x40)</b> <b>סה"כ</b> <b>מע"מ 17.00%</b>	<b>סה"כ לתשלום</b>
7.30 ₪		
716.89 ₪		
121.87 ₪		
838.76 ₪	<b>כולל מע"מ</b>	

התפלגות חיוב בש"ח לפי תע"ז

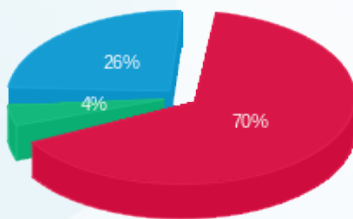

■ פסגה (₪ 470.77)  
 ■ גבע (₪ 27.97)  
 ■ שפל (₪ 172.83)

הסטוריית צריכה בקוט"ש

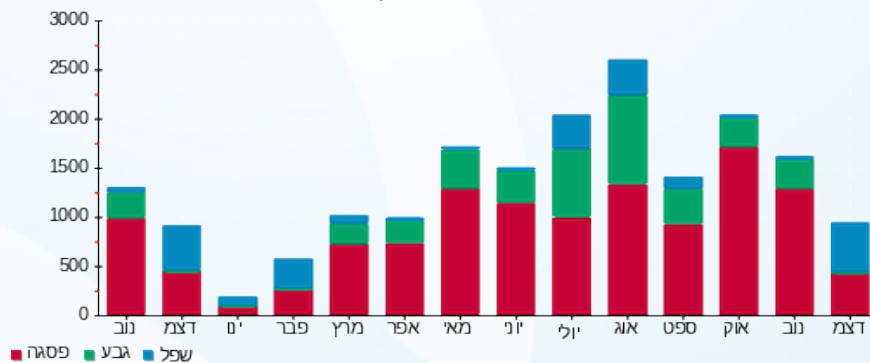

27/12/21 תאריך הפקה:  
 23/12/21 תאריך קריאה נוכחית:  
 24/11/21 תאריך קריאה קודמת:

שם דייר: דניה סיבוס (קומה 5)  
 שם אתר: מיקדן מגדלי שקל בני-ברק

לקוח/ה נכבד/ה, אנו מתכבדים להגיש את חישוב צריכת החשמל לתקופה 23/12/21 - 24/11/21:

דניה סיבוס (קומה 5) - 1 - 00022685(3x40)

סוג תעריף	סוג צריכה	קריאה קודמת	קריאה נוכחית	סה"כ צריכה בקוט"ש	מחיר לקוט"ש בא"ג	סה"כ לתשלום
פרטי חשבון עבור תאריכים:						
777	פסגה	24/11/21	30/11/21	99.78	43.79	43.70 ₪
778	גבע	19,093.08	19,099.17	6.10	36.65	2.23 ₪
779	שפל	54,343.21	54,360.85	17.64	30.60	5.40 ₪
פרטי חשבון עבור תאריכים:						
777	פסגה	72,993.04	73,112.30	119.26	87.59	104.46 ₪
778	גבע	19,099.17	19,143.47	44.29	53.68	23.78 ₪
779	שפל	54,360.85	54,954.09	593.24	33.94	201.35 ₪

סה"כ לדייר:

פסגה	גבע	שפל	סה"כ	שיא ביקוש
219.04	50.39	610.88	880.31	13.58
148.15 ₪	26.01 ₪	206.74 ₪	380.91 ₪	

סה"כ צריכה  
 סה"כ לתשלום

38.02 ₪	<b>תשלום קבוע</b> <b>תשלום עבור גודל חיבור בKVA (3x40)</b> <b>סה"כ</b> <b>מע"מ 17.00%</b>	
7.30 ₪		
426.23 ₪		
72.46 ₪		
498.69 ₪	<b>סה"כ לתשלום</b>	<b>כולל מע"מ</b>

התפלגות חיוב בש"ח לפי תע"ז

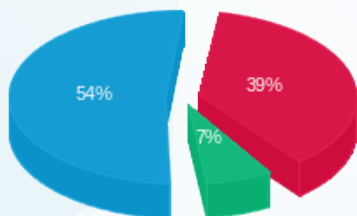

פסגה (148.15 ₪)  
 גבע (26.01 ₪)  
 שפל (206.74 ₪)

הסטוריית צריכה בקוט"ש

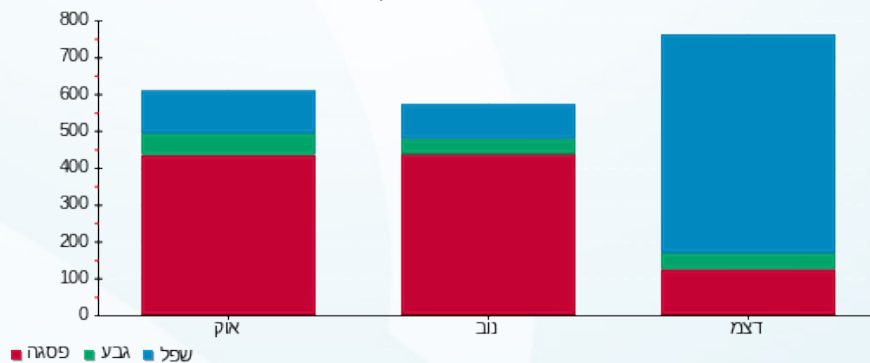

27/12/21 תאריך הפקה:  
 23/12/21 תאריך קריאה נוכחית:  
 24/11/21 תאריך קריאה קודמת:

שם דייר: דפוס ישורון מרתף  
 שם אתר: מיקדן מגדלי שקל בני-ברק

לקוח/ה נכבד/ה, אנו מתכבדים להגיש את חישוב צריכת החשמל לתקופה 23/12/21 - 24/11/21:

דפוס ישורון מרתף - 2 - (3x125)00022143

סוג תעריף	סוג צריכה	קריאה קודמת	קריאה נוכחית	סה"כ צריכה בקוט"ש	מחיר לקוט"ש בא"ג	סה"כ לתשלום
פרטי חשבון עבור תאריכים:						
		24/11/21	30/11/21			
777	פסגה	593,144.82	593,843.73	698.91	43.79	306.05 ₪
778	גבע	202,101.53	202,151.08	49.54	36.65	18.16 ₪
779	שפל	197,656.29	197,794.46	138.17	30.60	42.28 ₪
פרטי חשבון עבור תאריכים:						
		01/12/21	23/12/21			
777	פסגה	593,843.73	594,280.96	437.23	87.59	382.97 ₪
778	גבע	202,151.08	202,231.65	80.57	53.68	43.25 ₪
779	שפל	197,794.46	200,045.61	2,251.15	33.94	764.04 ₪

סה"כ לדייר:

פסגה	גבע	שפל	סה"כ	שיא ביקוש
1,136.14	130.11	2,389.31	3,655.56	51.29
₪ 689.02	₪ 61.41	₪ 806.32	₪ 1,556.75	

סה"כ צריכה  
 סה"כ לתשלום

211.60 ₪	<b>תשלום קבוע</b> <b>תשלום עבור גודל חיבור בKVA (3x125)</b> <b>סה"כ</b> <b>מע"מ 17.00%</b>	
22.83 ₪		
1,791.17 ₪		
304.50 ₪		
2,095.67 ₪	<b>סה"כ לתשלום</b>	<b>כולל מע"מ</b>

התפלגות חיוב בש"ח לפי תעו"ז

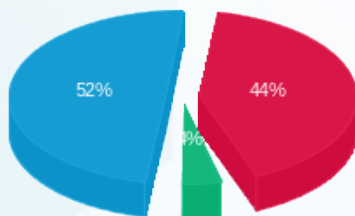

פסגה (689.02 ₪)  
 גבע (61.41 ₪)  
 שפל (806.32 ₪)

הסטוריית צריכה בקוט"ש

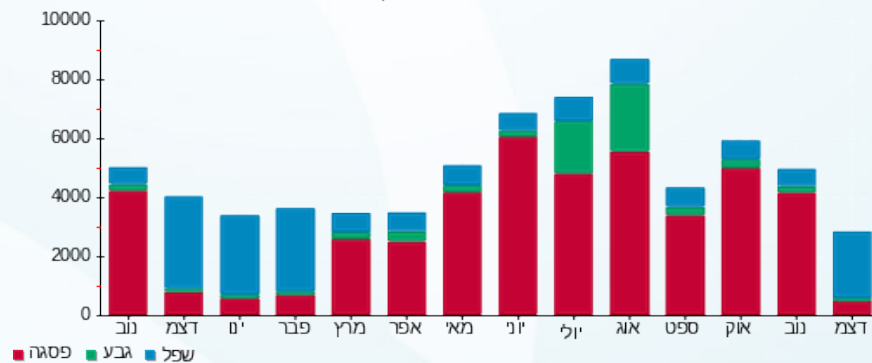

27/12/21 תאריך הפקה:  
 23/12/21 תאריך קריאה נוכחית:  
 24/11/21 תאריך קריאה קודמת:

**שם דייר:** הוצאת שבתי פרנקל בע"מ  
**שם אתר:** מיקדן מגדלי שקל בני-ברק

**לקוח/ה נכבד/ה, אנו מתכבדים להגיש את חישוב צריכת החשמל לתקופה 23/12/21 - 24/11/21:**

**הוצאת שבתי פרנקל בע"מ - 4 - 00025152 (3x63)**

סוג תעריף	סוג צריכה	קריאה קודמת	קריאה נוכחית	סה"כ צריכה בקוט"ש	מחיר לקוט"ש בא"ג	סה"כ לתשלום
פרטי חשבון עבור תאריכים:						
777	פסגה	24/11/21	30/11/21	92.45	43.79	40.48 ₪
778	גבע	39,975.74	39,979.58	3.83	36.65	1.41 ₪
779	שפל	57,747.33	57,754.66	7.33	30.60	2.24 ₪
פרטי חשבון עבור תאריכים:						
777	פסגה	01/12/21	23/12/21	90.71	87.59	79.45 ₪
778	גבע	39,979.58	39,986.44	6.86	53.68	3.68 ₪
779	שפל	57,754.66	57,959.27	204.61	33.94	69.44 ₪

**סה"כ לדייר:**

פסגה	גבע	שפל	סה"כ	שיא ביקוש
183.16	10.69	211.94	405.79	7.09
119.94 ₪	5.09 ₪	71.69 ₪	196.71 ₪	

**סה"כ צריכה**  
**סה"כ לתשלום**

38.02 ₪	<b>תשלום קבוע</b> <b>תשלום עבור גודל חיבור בKVA (3x63)</b> <b>סה"כ</b> <b>מע"מ 17.00%</b>	<b>סה"כ לתשלום</b>
11.50 ₪		
246.24 ₪		
41.86 ₪		
288.10 ₪	<b>כולל מע"מ</b>	

התפלגות חיוב בש"ח לפי תע"ז

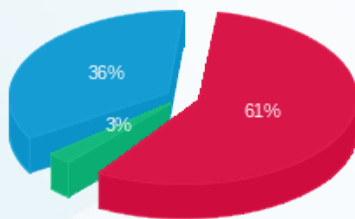

פסגה (119.94 ₪) 61%  
 גבע (5.09 ₪) 3%  
 שפל (71.69 ₪) 36%

הסטוריית צריכה בקוט"ש

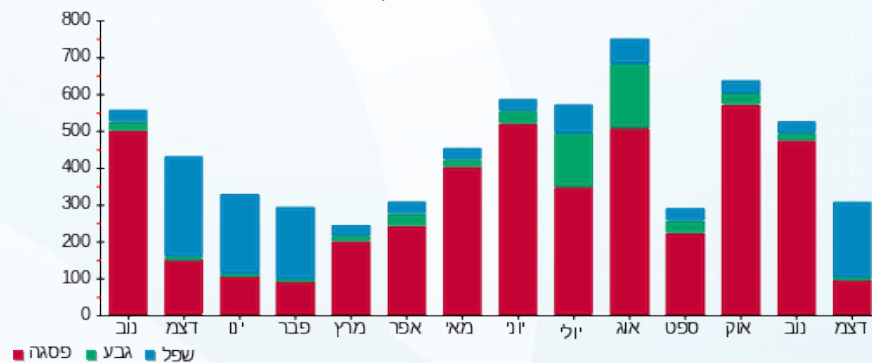

27/12/21 תאריך הפקה:  
 23/12/21 תאריך קריאה נוכחית:  
 24/11/21 תאריך קריאה קודמת:

שם דייר: היכל הרפואה (קומה 8)  
 שם אתר: מיקדן מגדלי שקל בני-ברק

**לקוח/ה נכבד/ה, אנו מתכבדים להגיש את חישוב צריכת החשמל לתקופה 23/12/21 - 24/11/21:**

**היכל הרפואה (קומה 8) - 7 - 00024957(3x50)**

סוג תעריף	סוג צריכה	קריאה קודמת	קריאה נוכחית	סה"כ צריכה בקוט"ש	מחיר לקוט"ש בא"ג	סה"כ לתשלום
פרטי חשבון עבור תאריכים:						
777	פסגה	24/11/21	30/11/21	128.13	43.79	56.11 ₪
778	גבע	43,730.08	43,756.36	26.28	36.65	9.63 ₪
779	שפל	56,516.29	56,553.68	37.38	30.60	11.44 ₪
פרטי חשבון עבור תאריכים:						
777	פסגה	01/12/21	23/12/21	182.10	87.59	159.50 ₪
778	גבע	43,756.36	43,777.70	21.34	53.68	11.45 ₪
779	שפל	56,553.68	56,977.08	423.41	33.94	143.70 ₪

**סה"כ לדייר:**

פסגה	גבע	שפל	סה"כ	שיא ביקוש
310.24	47.62	460.79	818.65	10.92
₪ 215.61	₪ 21.09	₪ 155.14	₪ 391.84	

סה"כ צריכה  
 סה"כ לתשלום

38.02 ₪	<b>תשלום קבוע</b> <b>תשלום עבור גודל חיבור בKVA (3x50)</b> <b>סה"כ</b> <b>מע"מ 17.00%</b>	<b>סה"כ לתשלום</b>
9.13 ₪		
439.00 ₪		
74.63 ₪		
513.62 ₪	<b>כולל מע"מ</b>	

התפלגות חיוב בש"ח לפי תע"ז

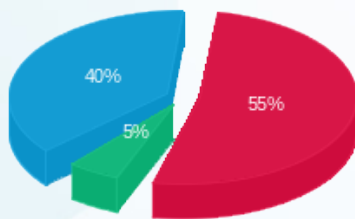

■ פסגה (₪ 215.61)  
 ■ גבע (₪ 21.09)  
 ■ שפל (₪ 155.14)

הסטוריית צריכה בקוט"ש

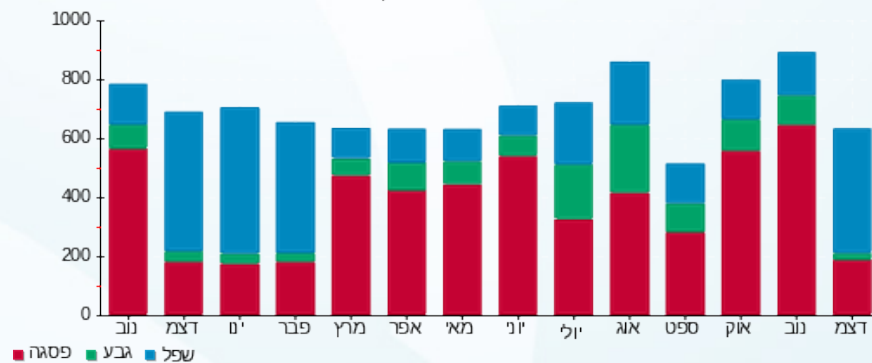

27/12/21 תאריך הפקה:  
 23/12/21 תאריך קריאה נוכחית:  
 24/11/21 תאריך קריאה קודמת:

שם דייר: הרמן תקשורת בע"מ (קומה 1-)  
 שם אתר: מיקדן מגדלי שקל בני-ברק

לקוח/ה נכבד/ה, אנו מתכבדים להגיש את חישוב צריכת החשמל לתקופה 23/12/21 - 24/11/21:

הרמן תקשורת בע"מ (קומה 1-) - 3 - 00024971 (0x0)

סוג תעריף	סוג צריכה	קריאה קודמת	קריאה נוכחית	סה"כ צריכה בקוט"ש	מחיר לקוט"ש בא"ג	סה"כ לתשלום
פרטי חשבון עבור תאריכים:						
777	פסגה	24/11/21	30/11/21	83.38	43.79	36.51 ₪
778	גבע	23,454.86	23,485.17	30.32	36.65	11.11 ₪
779	שפל	43,558.06	43,600.26	42.20	30.60	12.91 ₪
פרטי חשבון עבור תאריכים:						
777	פסגה	62,800.83	63,002.24	201.41	87.59	176.42 ₪
778	גבע	23,485.17	23,507.43	22.26	53.68	11.95 ₪
779	שפל	43,600.26	43,916.42	316.16	33.94	107.30 ₪

סה"כ לדייר:

פסגה	גבע	שפל	סה"כ	שיא ביקוש
284.79	52.57	358.36	695.72	7.46
₪ 212.93	₪ 23.06	₪ 120.22	₪ 356.21	

סה"כ צריכה  
סה"כ לתשלום

38.02 ₪	<b>תשלום קבוע</b> <b>תשלום עבור גודל חיבור בKVA (0x0)</b> <b>סה"כ</b> <b>מע"מ 17.00%</b>	<b>סה"כ לתשלום</b> <b>כולל מע"מ</b>
0.00 ₪		
394.23 ₪		
67.02 ₪		
461.24 ₪		

התפלגות חיוב בש"ח לפי תע"ז

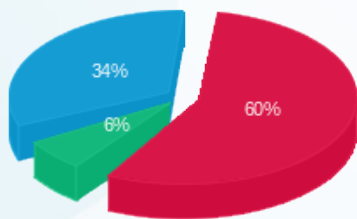

פסגה (212.93 ₪) 60%  
 גבע (23.06 ₪) 6%  
 שפל (120.22 ₪) 34%

הסטוריית צריכה בקוט"ש

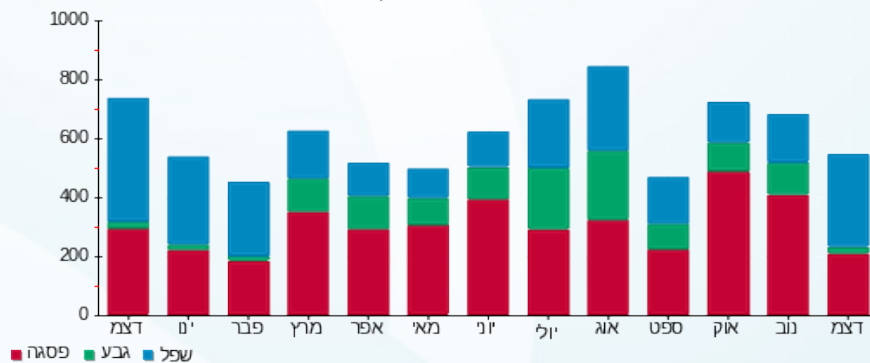



27/12/21 תאריך הפקה:  
 23/12/21 תאריך קריאה נוכחית:  
 24/11/21 תאריך קריאה קודמת:

שם דייר: זיו האפט קומה 8  
 שם אתר: מיקדן מגדלי שקל בני-ברק

לקוח/ה נכבד/ה, אנו מתכבדים להגיש את חישוב צריכת החשמל לתקופה 23/12/21 - 24/11/21:

זיו האפט קומה 8 - 22 - 1 (1x32)00022781

סוג תעריף	סוג צריכה	קריאה קודמת	קריאה נוכחית	סה"כ צריכה בקוט"ש	מחיר לקוט"ש בא"ג	סה"כ לתשלום
פרטי חשבון עבור תאריכים:						
777	פסגה	24/11/21	30/11/21	17.14	43.79	7.50 ₪
778	גבע	913.90	913.90	0.00	36.65	0.00 ₪
779	שפל	2,807.30	2,807.30	0.00	30.60	0.00 ₪
פרטי חשבון עבור תאריכים:						
777	פסגה	01/12/21	23/12/21	12.43	87.59	10.89 ₪
778	גבע	913.90	914.32	0.42	53.68	0.22 ₪
779	שפל	2,807.30	2,845.51	38.21	33.94	12.97 ₪

זיו האפט קומה 8 - 23 - 2 (1x32)00022781

סוג תעריף	סוג צריכה	קריאה קודמת	קריאה נוכחית	סה"כ צריכה בקוט"ש	מחיר לקוט"ש בא"ג	סה"כ לתשלום
פרטי חשבון עבור תאריכים:						
777	פסגה	24/11/21	30/11/21	7.49	43.79	3.28 ₪
778	גבע	9,640.10	9,640.88	0.78	36.65	0.29 ₪
779	שפל	15,194.58	15,197.27	2.69	30.60	0.82 ₪
פרטי חשבון עבור תאריכים:						
777	פסגה	01/12/21	23/12/21	9.04	87.59	7.91 ₪
778	גבע	9,640.88	9,644.19	3.31	53.68	1.78 ₪
779	שפל	15,197.27	15,228.90	31.63	33.94	10.74 ₪

זיו האפט קומה 8 - 24 - 2 (1x32)00022781

סוג תעריף	סוג צריכה	קריאה קודמת	קריאה נוכחית	סה"כ צריכה בקוט"ש	מחיר לקוט"ש בא"ג	סה"כ לתשלום
פרטי חשבון עבור תאריכים:						
777	פסגה	24/11/21	30/11/21	20.43	43.79	8.95 ₪
778	גבע	4,942.08	4,944.12	2.03	36.65	0.75 ₪
779	שפל	7,474.04	7,478.63	4.59	30.60	1.41 ₪
פרטי חשבון עבור תאריכים:						
		01/12/21	23/12/21			





זיו האפט קומה 2 8 - 24 - 00022781(1x32)

סוג תעריף	סוג צריכה	קריאה קודמת	קריאה נוכחית	סה"כ צריכה בקוט"ש	מחיר לקוט"ש בא"ג	סה"כ לתשלום
777	פסגה	7,310.10	7,327.16	17.06	87.59	14.95 ₪
778	גבע	4,944.12	4,947.30	3.18	53.68	1.71 ₪
779	שפל	7,478.63	7,534.56	55.93	33.94	18.98 ₪

סה"כ לדייר:

פסגה	גבע	שפל	סה"כ	שיא ביקוש
83.59	9.72	133.05	226.37	0.91
₪ 53.48	₪ 4.74	₪ 44.91	₪ 103.14	

סה"כ צריכה

סה"כ לתשלום

38.02 ₪	<b>תשלום קבוע</b> <b>תשלום עבור גודל חיבור ב KVA (1x96)</b> <b>סה"כ</b> <b>מע"מ 17.00%</b>	<b>סה"כ לתשלום</b>
5.84 ₪		
147.00 ₪		
24.99 ₪		
171.99 ₪	<b>כולל מע"מ</b>	

התפלגות חיוב בש"ח לפי תעו"ז

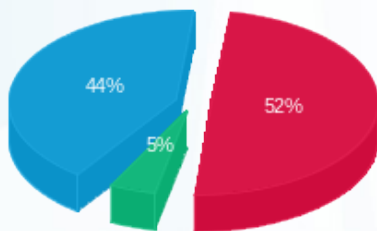

■ פסגה (₪ 53.48)  
■ גבע (₪ 4.74)  
■ שפל (₪ 44.91)

הסטוריית צריכה בקוט"ש

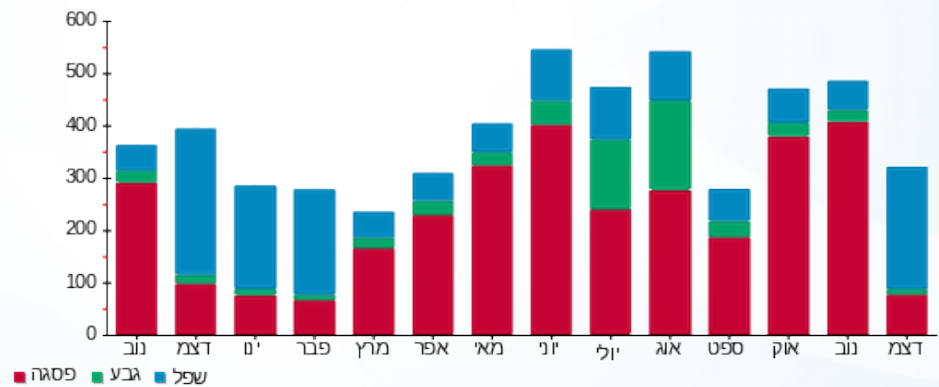

27/12/21 תאריך הפקה:  
 23/12/21 תאריך קריאה נוכחית:  
 24/11/21 תאריך קריאה קודמת:

שם דייר: זיו הפט 1 (BDO) (קומה 6)  
 שם אתר: מיקדן מגדלי שקל בני-ברק

לקוח/ה נכבד/ה, אנו מתכבדים להגיש את חישוב צריכת החשמל לתקופה 23/12/21 - 24/11/21:

זיו הפט 1 (BDO) (קומה 6) - 8 - 00025220 (3x32)

סוג תעריף	סוג צריכה	קריאה קודמת	קריאה נוכחית	סה"כ צריכה בקוט"ש	מחיר לקוט"ש בא"ג	סה"כ לתשלום
פרטי חשבון עבור תאריכים:						
777	פסגה	24/11/21	30/11/21	71.32	43.79	31.23 ₪
778	גבע	8,944.47	8,951.04	6.57	36.65	2.41 ₪
779	שפל	19,006.35	19,020.19	13.84	30.60	4.24 ₪
פרטי חשבון עבור תאריכים:						
777	פסגה	27,307.48	27,383.76	76.28	87.59	66.81 ₪
778	גבע	8,951.04	8,971.14	20.10	53.68	10.79 ₪
779	שפל	19,020.19	19,263.21	243.02	33.94	82.48 ₪

סה"כ לדייר:

פסגה	גבע	שפל	סה"כ	שיא ביקוש
147.60	26.68	256.86	431.14	4.77
₪ 98.05	₪ 13.20	₪ 86.72	₪ 197.96	

סה"כ צריכה  
 סה"כ לתשלום

38.02 ₪	<b>תשלום קבוע</b> <b>תשלום עבור גודל חיבור בKVA (3x32)</b> <b>סה"כ</b> <b>מע"מ 17.00%</b>	<b>סה"כ לתשלום</b>
5.84 ₪		
241.83 ₪		
41.11 ₪		
282.94 ₪	<b>כולל מע"מ</b>	

התפלגות חיוב בש"ח לפי תע"ז

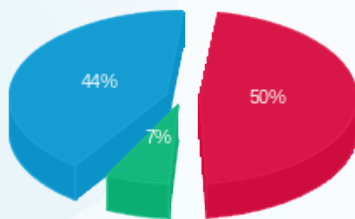

פסגה (98.05 ₪) 50%  
 גבע (13.20 ₪) 7%  
 שפל (86.72 ₪) 44%

הסטוריית צריכה בקוט"ש

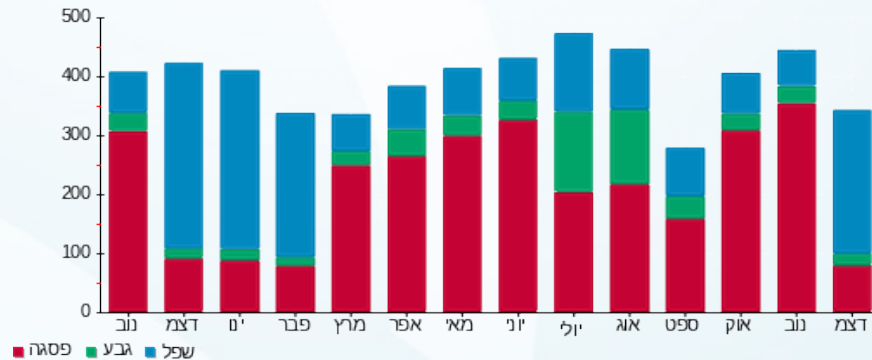

27/12/21 תאריך הפקה:  
 23/12/21 תאריך קריאה נוכחית:  
 24/11/21 תאריך קריאה קודמת:

שם דייר: זיו הפט 2 (BDO) (קומה 12)  
 שם אתר: מיקדן מגדלי שקל בני-ברק

לקוח/ה נכבד/ה, אנו מתכבדים להגיש את חישוב צריכת החשמל לתקופה 23/12/21 - 24/11/21:

זיו הפט 2 (BDO) (קומה 12) - 6 - 00025038 (3x40)

סוג תעריף	סוג צריכה	קריאה קודמת	קריאה נוכחית	סה"כ צריכה בקוט"ש	מחיר לקוט"ש בא"ג	סה"כ לתשלום
פרטי חשבון עבור תאריכים:						
777	פסגה	24/11/21	30/11/21	236.81	43.79	103.70 ₪
778	גבע	45,268.03	45,313.68	45.65	36.65	16.73 ₪
779	שפל	96,308.51	96,413.43	104.92	30.60	32.10 ₪
פרטי חשבון עבור תאריכים:						
777	פסגה	147,682.76	148,011.93	329.16	87.59	288.31 ₪
778	גבע	45,313.68	45,396.17	82.49	53.68	44.28 ₪
779	שפל	96,413.43	97,377.98	964.55	33.94	327.37 ₪

סה"כ לדייר:

פסגה	גבע	שפל	סה"כ	שיא ביקוש
565.98	128.14	1,069.47	1,763.59	14.28
₪ 392.01	₪ 61.01	₪ 359.47	₪ 812.50	

סה"כ צריכה  
 סה"כ לתשלום

211.60 ₪	<b>תשלום קבוע</b> <b>תשלום עבור גודל חיבור בKVA (3x40)</b> <b>סה"כ</b> <b>מע"מ 17.00%</b>	<b>סה"כ לתשלום</b>
7.30 ₪		
1,031.40 ₪		
175.34 ₪		
1,206.74 ₪	כולל מע"מ	

התפלגות חיוב בש"ח לפי תעו"ז

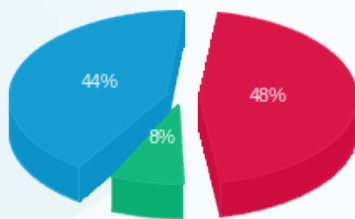

פסגה (392.01 ₪)  
 גבע (61.01 ₪)  
 שפל (359.47 ₪)

הסטוריית צריכה בקוט"ש

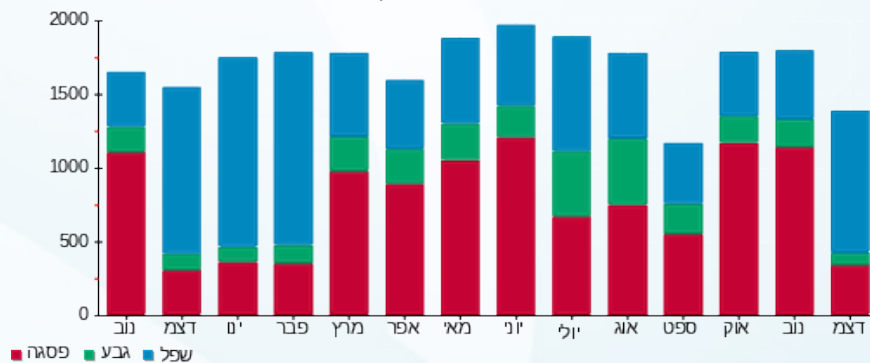

27/12/21 תאריך הפקה:  
 23/12/21 תאריך קריאה נוכחית:  
 24/11/21 תאריך קריאה קודמת:

שם דייר: זיו הפט 3 (BDO) (קומה 12)  
 שם אתר: מיקדן מגדלי שקל בני-ברק

לקוח/ה נכבד/ה, אנו מתכבדים להגיש את חישוב צריכת החשמל לתקופה 23/12/21 - 24/11/21:

זיו הפט 3 (BDO) (קומה 12) - 7 - (3x40)00025038

סוג תעריף	סוג צריכה	קריאה קודמת	קריאה נוכחית	סה"כ צריכה בקוט"ש	מחיר לקוט"ש בא"ג	סה"כ לתשלום
פרטי חשבון עבור תאריכים:						
777	פסגה	24/11/21	30/11/21	156.27	43.79	68.43 ₪
778	גבע	16,786.02	16,804.65	18.63	36.65	6.83 ₪
779	שפל	41,588.55	41,648.29	59.74	30.60	18.28 ₪
פרטי חשבון עבור תאריכים:						
777	פסגה	56,429.79	56,580.64	150.84	87.59	132.12 ₪
778	גבע	16,804.65	16,867.69	63.04	53.68	33.84 ₪
779	שפל	41,648.29	42,312.31	664.02	33.94	225.37 ₪

סה"כ לדייר:

פסגה	גבע	שפל	סה"כ	שיא ביקוש
307.11	81.67	723.76	1,112.55	8.56
₪ 200.55	₪ 40.67	₪ 243.65	₪ 484.87	

סה"כ צריכה  
 סה"כ לתשלום

38.02 ₪	<b>תשלום קבוע</b> <b>תשלום עבור גודל חיבור בKVA (3x40)</b> <b>סה"כ</b> <b>מע"מ 17.00%</b>	<b>סה"כ לתשלום</b>
7.30 ₪		
530.20 ₪		
90.13 ₪		
620.33 ₪	<b>כולל מע"מ</b>	

התפלגות חיוב בש"ח לפי תע"ז

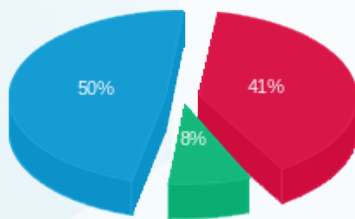

פסגה (200.55 ₪)  
 גבע (40.67 ₪)  
 שפל (243.65 ₪)

הסטוריית צריכה בקוט"ש

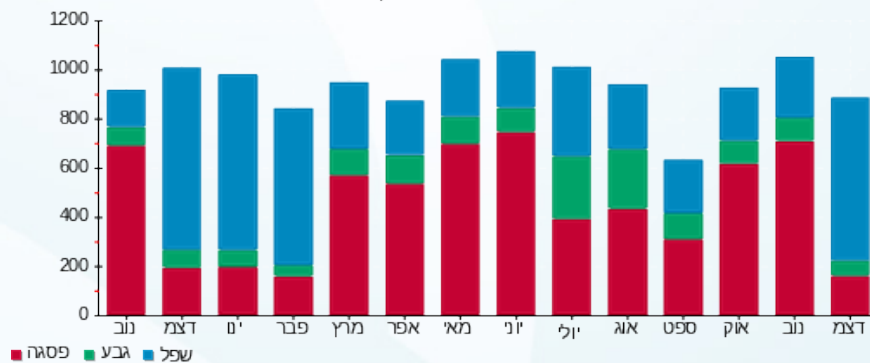

27/12/21 תאריך הפקה:  
 23/12/21 תאריך קריאה נוכחית:  
 24/11/21 תאריך קריאה קודמת:

שם דייר: זיו הפט 4 (קומה 12)  
 שם אתר: מיקדן מגדלי שקל בני-ברק

לקוח/ה נכבד/ה, אנו מתכבדים להגיש את חישוב צריכת החשמל לתקופה 23/12/21 - 24/11/21:

זיו הפט 4 (קומה 12) - 1 - 00025038 (3x40)

סוג תעריף	סוג צריכה	קריאה קודמת	קריאה נוכחית	סה"כ צריכה בקוט"ש	מחיר לקוט"ש בא"ג	סה"כ לתשלום
פרטי חשבון עבור תאריכים:						
777	פסגה	24/11/21	30/11/21	70.22	43.79	30.75 ₪
778	גבע	35,105.24	35,112.51	7.27	36.65	2.66 ₪
779	שפל	39,570.30	39,593.88	23.59	30.60	7.22 ₪
פרטי חשבון עבור תאריכים:						
777	פסגה	01/12/21	23/12/21	84.66	87.59	74.15 ₪
778	גבע	35,112.51	35,129.02	16.51	53.68	8.86 ₪
779	שפל	39,593.88	39,902.52	308.63	33.94	104.75 ₪

סה"כ לדייר:

פסגה	גבע	שפל	סה"כ	שיא ביקוש
154.88	23.78	332.22	510.87	9.13
104.90 ₪	11.53 ₪	111.97 ₪	228.39 ₪	

סה"כ צריכה  
 סה"כ לתשלום

38.02 ₪	<b>תשלום קבוע</b> <b>תשלום עבור גודל חיבור בKVA (3x40)</b> <b>סה"כ</b> <b>מע"מ 17.00%</b>	<b>סה"כ לתשלום</b>
7.30 ₪		
273.72 ₪		
46.53 ₪		
320.25 ₪	<b>כולל מע"מ</b>	

התפלגות חיוב בש"ח לפי תעו"ז

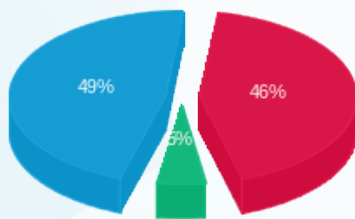

פסגה (104.90 ₪)  
 גבע (11.53 ₪)  
 שפל (111.97 ₪)

הסטוריית צריכה בקוט"ש

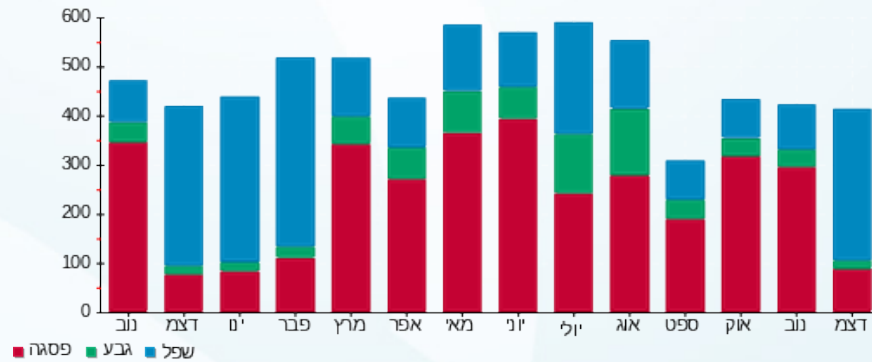

27/12/21 תאריך הפקה:  
 23/12/21 תאריך קריאה נוכחית:  
 24/11/21 תאריך קריאה קודמת:

שם דייר: חי סחר (שיווק ק.ר.) בע"מ  
 שם אתר: מיקדן מגדלי שקל בני-ברק

לקוח/ה נכבד/ה, אנו מתכבדים להגיש את חישוב צריכת החשמל לתקופה 23/12/21 - 24/11/21:

חי סחר (שיווק ק.ר.) בע"מ - 4 - 00025044(3x40)

סוג תעריף	סוג צריכה	קריאה קודמת	קריאה נוכחית	סה"כ צריכה בקוט"ש	מחיר לקוט"ש בא"ג	סה"כ לתשלום
פרטי חשבון עבור תאריכים:						
777	פסגה	24/11/21	30/11/21	90.36	43.79	39.57 ₪
778	גבע	24,163.37	24,183.20	19.83	36.65	7.27 ₪
779	שפל	41,120.09	41,167.87	47.78	30.60	14.62 ₪
פרטי חשבון עבור תאריכים:						
777	פסגה	54,071.94	54,170.84	98.90	87.59	86.62 ₪
778	גבע	24,183.20	24,211.87	28.67	53.68	15.39 ₪
779	שפל	41,167.87	41,574.29	406.42	33.94	137.94 ₪

סה"כ לדייר:

פסגה	גבע	שפל	סה"כ	שיא ביקוש
189.26	48.50	454.20	691.96	13.71
₪ 126.19	₪ 22.66	₪ 152.56	₪ 301.41	

סה"כ צריכה  
 סה"כ לתשלום

38.02 ₪	<b>תשלום קבוע</b> <b>תשלום עבור גודל חיבור בKVA (3x40)</b> <b>סה"כ</b> <b>מע"מ 17.00%</b>	<b>סה"כ לתשלום</b>
7.30 ₪		
346.74 ₪		
58.95 ₪		
405.68 ₪	כולל מע"מ	

התפלגות חיוב בש"ח לפי תע"ז

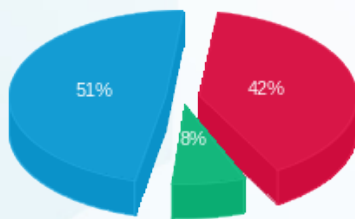

פסגה (₪ 126.19)  
 גבע (₪ 22.66)  
 שפל (₪ 152.56)

הסטוריית צריכה בקוט"ש

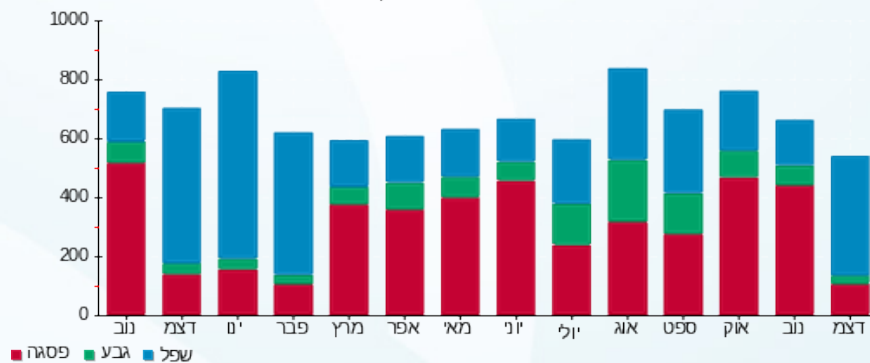

27/12/21 תאריך הפקה:  
 23/12/21 תאריך קריאה נוכחית:  
 24/11/21 תאריך קריאה קודמת:

שם דייר: חן יאיר (קומה 8)  
 שם אתר: מיקדן מגדלי שקל בני-ברק

לקוח/ה נכבד/ה, אנו מתכבדים להגיש את חישוב צריכת החשמל לתקופה 23/12/21 - 24/11/21:

חן יאיר (קומה 8) - 2 - (3x80)00024957

סוג תעריף	סוג צריכה	קריאה קודמת	קריאה נוכחית	סה"כ צריכה בקוט"ש	מחיר לקוט"ש בא"ג	סה"כ לתשלום
פרטי חשבון עבור תאריכים:						
777	פסגה	24/11/21	30/11/21	152.88	43.79	66.94 ₪
778	גבע	91,283.53	91,304.85	21.32	36.65	7.81 ₪
779	שפל	99,913.45	99,961.82	48.38	30.60	14.80 ₪
פרטי חשבון עבור תאריכים:						
777	פסגה	170,919.05	171,114.92	195.86	87.59	171.56 ₪
778	גבע	91,304.85	91,346.85	41.99	53.68	22.54 ₪
779	שפל	99,961.82	100,552.76	590.94	33.94	200.56 ₪

סה"כ לדייר:

פסגה	גבע	שפל	סה"כ	שיא ביקוש
348.74	63.32	639.31	1,051.37	10.40
₪ 238.50	₪ 30.36	₪ 215.37	₪ 484.22	

סה"כ צריכה  
 סה"כ לתשלום

38.02 ₪	<b>תשלום קבוע</b> <b>תשלום עבור גודל חיבור בKVA (3x80)</b> <b>סה"כ</b> <b>מע"מ 17.00%</b>	<b>סה"כ לתשלום</b>
14.61 ₪		
536.85 ₪		
91.27 ₪		
628.12 ₪	<b>כולל מע"מ</b>	

התפלגות חיוב בש"ח לפי תעו"ז

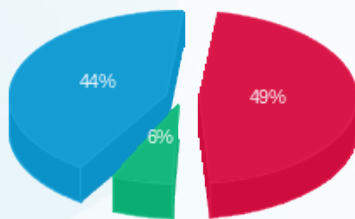

פסגה (238.50 ₪)  
 גבע (30.36 ₪)  
 שפל (215.37 ₪)

הסטוריית צריכה בקוט"ש

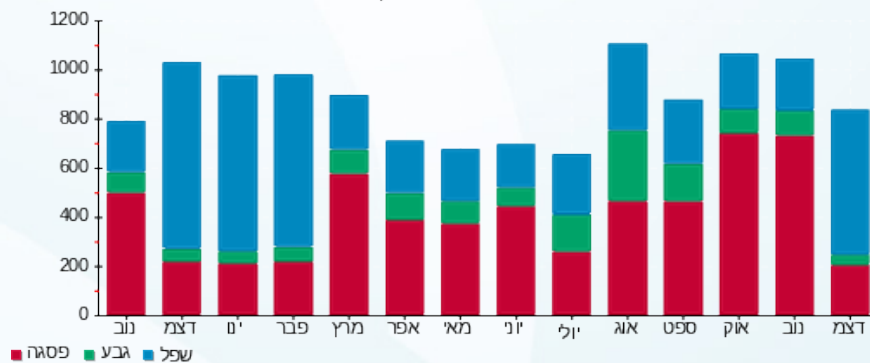



27/12/21 תאריך הפקה:  
 23/12/21 תאריך קריאה נוכחית:  
 24/11/21 תאריך קריאה קודמת:

שם דייר: יניב בשן רו"ח (קומה 6)  
 שם אתר: מיקדן מגדלי שקל בני-ברק

לקוח/ה נכבד/ה, אנו מתכבדים להגיש את חישוב צריכת החשמל לתקופה 23/12/21 - 24/11/21:

יניב בשן רו"ח (קומה 6) - 3 - 00022702(3x25)

סוג תעריף	סוג צריכה	קריאה קודמת	קריאה נוכחית	סה"כ צריכה בקוט"ש	מחיר לקוט"ש בא"ג	סה"כ לתשלום
פרטי חשבון עבור תאריכים:						
777	פסגה	24/11/21	30/11/21	79.05	43.79	34.61 ₪
778	גבע	7,635.07	7,651.35	16.29	36.65	5.97 ₪
779	שפל	25,583.04	25,621.61	38.57	30.60	11.80 ₪
פרטי חשבון עבור תאריכים:						
777	פסגה	28,768.56	28,856.89	88.33	87.59	77.37 ₪
778	גבע	7,651.35	7,679.23	27.88	53.68	14.96 ₪
779	שפל	25,621.61	25,943.16	321.55	33.94	109.14 ₪

סה"כ לדייר:

פסגה	גבע	שפל	סה"כ	שיא ביקוש
167.38	44.16	360.13	571.67	5.28
111.98 ₪	20.93 ₪	120.94 ₪	253.85 ₪	

סה"כ צריכה  
 סה"כ לתשלום

38.02 ₪	<b>תשלום קבוע</b> <b>תשלום עבור גודל חיבור בKVA (3x25)</b> <b>סה"כ</b> <b>מע"מ 17.00%</b>	<b>סה"כ לתשלום</b>
4.57 ₪		
296.44 ₪		
50.39 ₪		
346.83 ₪	<b>כולל מע"מ</b>	

התפלגות חיוב בש"ח לפי תע"ז

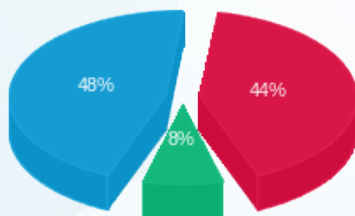

■ פסגה (111.98 ₪)  
 ■ גבע (20.93 ₪)  
 ■ שפל (120.94 ₪)

הסטוריית צריכה בקוט"ש

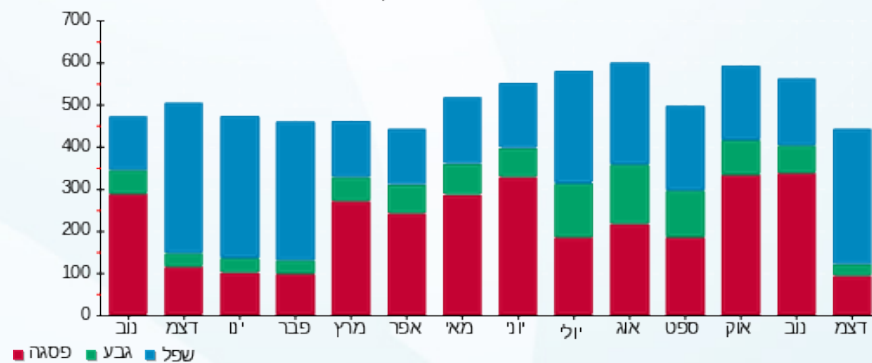

27/12/21 תאריך הפקה:  
 23/12/21 תאריך קריאה נוכחית:  
 24/11/21 תאריך קריאה קודמת:

שם דייר: כספי אדריכלים (קומה 5)  
 שם אתר: מיקדן מגדלי שקל בני-ברק

**לקוח/ה נכבד/ה, אנו מתכבדים להגיש את חישוב צריכת החשמל לתקופה 23/12/21 - 24/11/21:**

**כספי אדריכלים (קומה 5) - 2 - 00022685 (3x40)**

סוג תעריף	סוג צריכה	קריאה קודמת	קריאה נוכחית	סה"כ צריכה בקוט"ש	מחיר לקוט"ש בא"ג	סה"כ לתשלום
פרטי חשבון עבור תאריכים:						
777	פסגה	24/11/21	30/11/21	169.40	43.79	74.18 ₪
778	גבע	143,446.71	143,456.63	9.91	36.65	3.63 ₪
779	שפל	132,812.81	132,838.98	26.18	30.60	8.01 ₪
פרטי חשבון עבור תאריכים:						
777	פסגה	171,118.01	171,245.22	127.21	87.59	111.43 ₪
778	גבע	143,456.63	143,503.26	46.63	53.68	25.03 ₪
779	שפל	132,838.98	133,392.23	553.25	33.94	187.77 ₪

סה"כ לדייר:

פסגה	גבע	שפל	סה"כ	שיא ביקוש
296.62	56.55	579.43	932.59	13.92
185.61 ₪	28.67 ₪	195.78 ₪	410.06 ₪	

סה"כ צריכה  
 סה"כ לתשלום

38.02 ₪	<b>תשלום קבוע</b> <b>תשלום עבור גודל חיבור בKVA (3x40)</b> <b>סה"כ</b> <b>מע"מ 17.00%</b>	<b>סה"כ לתשלום</b>
7.30 ₪		
455.38 ₪		
77.41 ₪		
532.80 ₪	<b>כולל מע"מ</b>	

התפלגות חיוב בש"ח לפי תע"ז

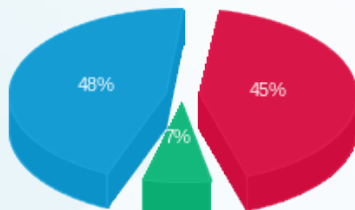

פסגה (185.61 ₪)  
 גבע (28.67 ₪)  
 שפל (195.78 ₪)

הסטוריית צריכה בקוט"ש





27/12/21 תאריך הפקה:  
 23/12/21 תאריך קריאה נוכחית:  
 24/11/21 תאריך קריאה קודמת:

שם דייר: מוקמאל מנשה (קומה 6)  
 שם אתר: מיקדן מגדלי שקל בני-ברק

לקוח/ה נכבד/ה, אנו מתכבדים להגיש את חישוב צריכת החשמל לתקופה 23/12/21 - 24/11/21:

מוקמאל מנשה (קומה 6) - 4 - 00025220(3x32)

סוג תעריף	סוג צריכה	קריאה קודמת	קריאה נוכחית	סה"כ צריכה בקוט"ש	מחיר לקוט"ש בא"ג	סה"כ לתשלום
פרטי חשבון עבור תאריכים:						
777	פסגה	24/11/21	30/11/21	22.19	43.79	9.72 ₪
778	גבע	9,398.54	9,403.00	4.46	36.65	1.63 ₪
779	שפל	6,870.02	6,871.38	1.36	30.60	0.42 ₪
פרטי חשבון עבור תאריכים:						
777	פסגה	17,796.20	17,801.76	5.55	87.59	4.86 ₪
778	גבע	9,403.00	9,405.58	2.57	53.68	1.38 ₪
779	שפל	6,871.38	6,974.57	103.18	33.94	35.02 ₪

סה"כ לדייר:

פסגה	גבע	שפל	סה"כ	שיא ביקוש
27.75	7.03	104.55	139.32	2.48
₪ 14.58	₪ 3.02	₪ 35.44	₪ 53.03	

סה"כ צריכה  
 סה"כ לתשלום

38.02 ₪	<b>תשלום קבוע</b> <b>תשלום עבור גודל חיבור בKVA (3x32)</b> <b>סה"כ</b> <b>מע"מ 17.00%</b>	<b>סה"כ לתשלום</b>
5.84 ₪		
96.90 ₪		
16.47 ₪		
113.37 ₪	<b>כולל מע"מ</b>	

התפלגות חיוב בש"ח לפי תע"ז

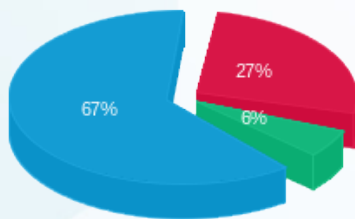

פסגה (14.58 ₪)  
 גבע (3.02 ₪)  
 שפל (35.44 ₪)

הסטוריית צריכה בקוט"ש

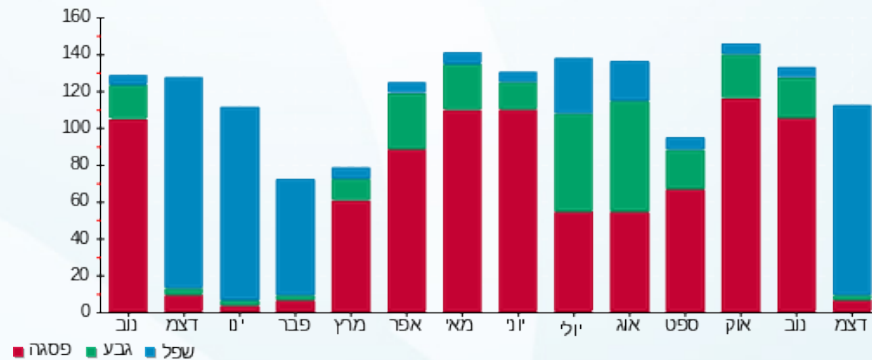

27/12/21 תאריך הפקה:  
 23/12/21 תאריך קריאה נוכחית:  
 24/11/21 תאריך קריאה קודמת:

שם דייר: מושגח פלוס בע"מ (קומה 9)  
 שם אתר: מיקדן מגדלי שקל בני-ברק

לקוח/ה נכבד/ה, אנו מתכבדים להגיש את חישוב צריכת החשמל לתקופה 23/12/21 - 24/11/21:

מושגח פלוס בע"מ (קומה 9) - 7 - 00024971 (3x50)

סוג תעריף	סוג צריכה	קריאה קודמת	קריאה נוכחית	סה"כ צריכה בקוט"ש	מחיר לקוט"ש בא"ג	סה"כ לתשלום
פרטי חשבון עבור תאריכים:						
777	פסגה	24/11/21	30/11/21	70.32	43.79	30.80 ₪
778	גבע	13,275.08	13,291.95	16.86	36.65	6.18 ₪
779	שפל	29,791.16	29,832.36	41.20	30.60	12.61 ₪
פרטי חשבון עבור תאריכים:						
777	פסגה	01/12/21	23/12/21	92.92	87.59	81.39 ₪
778	גבע	13,291.95	13,306.28	14.33	53.68	7.69 ₪
779	שפל	29,832.36	30,062.54	230.18	33.94	78.12 ₪

סה"כ לדייר:

פסגה	גבע	שפל	סה"כ	שיא ביקוש
163.25	31.19	271.38	465.83	3.89
₪ 112.19	₪ 13.87	₪ 90.73	₪ 216.79	

סה"כ צריכה  
סה"כ לתשלום

38.02 ₪	<b>תשלום קבוע</b> <b>תשלום עבור גודל חיבור בKVA (3x50)</b> <b>סה"כ</b> <b>מע"מ 17.00%</b>	<b>סה"כ לתשלום</b>
9.13 ₪		
263.94 ₪		
44.87 ₪		
308.81 ₪	<b>כולל מע"מ</b>	

התפלגות חיוב בש"ח לפי תע"ז

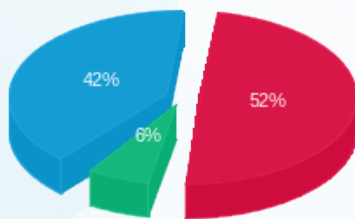

פסגה (₪ 112.19)  
 גבע (₪ 13.87)  
 שפל (₪ 90.73)

הסטוריית צריכה בקוט"ש

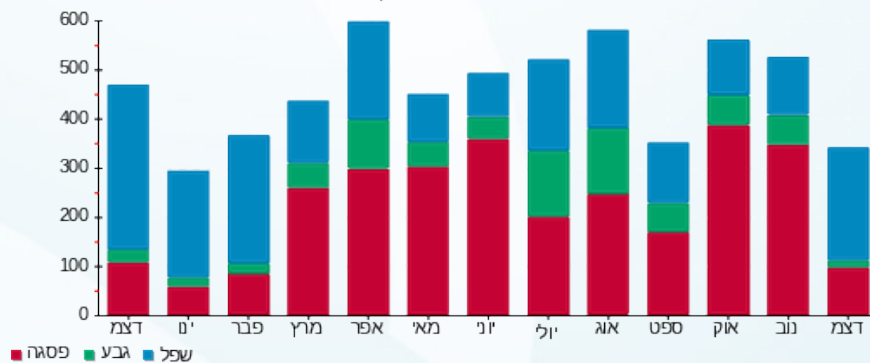

27/12/21 תאריך הפקה:  
 23/12/21 תאריך קריאה נוכחית:  
 24/11/21 תאריך קריאה קודמת:

שם דייר: מטב - עמותה לשרותי טיפול ורווחה (קומה 9)  
 שם אתר: מיקדן מגדלי שקל בני-ברק

לקוח/ה נכבד/ה, אנו מתכבדים להגיש את חישוב צריכת החשמל לתקופה 23/12/21 - 24/11/21:

מטב - עמותה לשרותי טיפול ורווחה (קומה 9) - 8 - (3x40)00024971

סוג תעריף	סוג צריכה	קריאה קודמת	קריאה נוכחית	סה"כ צריכה בקוט"ש	מחיר לקוט"ש בא"ג	סה"כ לתשלום
פרטי חשבון עבור תאריכים:						
777	פסגה	24/11/21	30/11/21	194.10	43.79	84.99 ₪
778	גבע	40,081.25	40,099.39	18.14	36.65	6.65 ₪
779	שפל	65,022.24	65,037.45	15.21	30.60	4.66 ₪
פרטי חשבון עבור תאריכים:						
777	פסגה	01/12/21	23/12/21	82.57	87.59	72.33 ₪
778	גבע	40,099.39	40,144.30	44.91	53.68	24.11 ₪
779	שפל	65,037.45	65,760.80	723.35	33.94	245.50 ₪

סה"כ לדייר:

פסגה	גבע	שפל	סה"כ	שיא ביקוש
276.67	63.05	738.56	1,078.28	15.34
₪ 157.32	₪ 30.76	₪ 250.16	₪ 438.24	

סה"כ צריכה  
סה"כ לתשלום

38.02 ₪	<b>תשלום קבוע</b> <b>תשלום עבור גודל חיבור בKVA (3x40)</b> <b>סה"כ</b> <b>מע"מ 17.00%</b>	<b>סה"כ לתשלום</b>
7.30 ₪		
483.56 ₪		
82.21 ₪		
565.77 ₪	<b>כולל מע"מ</b>	

התפלגות חיוב בש"ח לפי תע"ז

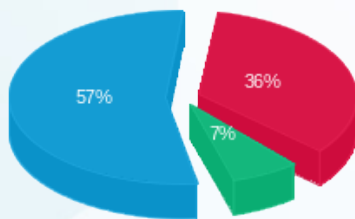

פסגה (157.32 ₪)  
 גבע (30.76 ₪)  
 שפל (250.16 ₪)

הסטוריית צריכה בקוט"ש

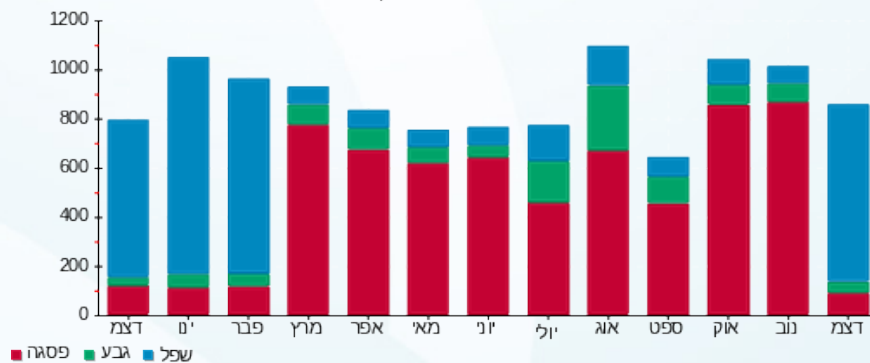

27/12/21 תאריך הפקה:  
 23/12/21 תאריך קריאה נוכחית:  
 24/11/21 תאריך קריאה קודמת:

שם דייר: מי ברק (קומה 9)  
 שם אתר: מיקדן מגדלי שקל בני-ברק

לקוח/ה נכבד/ה, אנו מתכבדים להגיש את חישוב צריכת החשמל לתקופה 23/12/21 - 24/11/21:

מי ברק (קומה 9) - 6 - (3x40)00024971

סוג תעריף	סוג צריכה	קריאה קודמת	קריאה נוכחית	סה"כ צריכה בקוט"ש	מחיר לקוט"ש בא"ג	סה"כ לתשלום
פרטי חשבון עבור תאריכים:						
777	פסגה	24/11/21	30/11/21	151.90	43.79	66.52 ₪
778	גבע	86,240.84	86,260.99	20.16	36.65	7.39 ₪
779	שפל	90,057.24	90,108.28	51.04	30.60	15.62 ₪
פרטי חשבון עבור תאריכים:						
777	פסגה	177,950.25	178,079.89	129.63	87.59	113.55 ₪
778	גבע	86,260.99	86,308.12	47.13	53.68	25.30 ₪
779	שפל	90,108.28	90,685.42	577.15	33.94	195.88 ₪

סה"כ לדייר:

פסגה	גבע	שפל	סה"כ	שיא ביקוש
281.53	67.28	628.19	977.01	10.45
180.06 ₪	32.69 ₪	211.50 ₪	424.25 ₪	

סה"כ צריכה  
 סה"כ לתשלום

38.02 ₪	<b>תשלום קבוע</b> <b>תשלום עבור גודל חיבור בKVA (3x40)</b> <b>סה"כ</b> <b>מע"מ 17.00%</b>	<b>סה"כ לתשלום</b>
7.30 ₪		
469.58 ₪		
79.83 ₪		
549.40 ₪	<b>כולל מע"מ</b>	

התפלגות חיוב בש"ח לפי תעו"ז

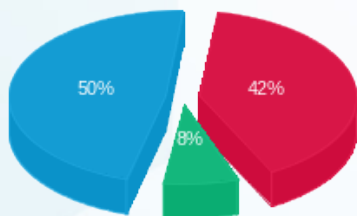

פסגה (180.06 ₪)  
 גבע (32.69 ₪)  
 שפל (211.50 ₪)

הסטוריית צריכה בקוט"ש

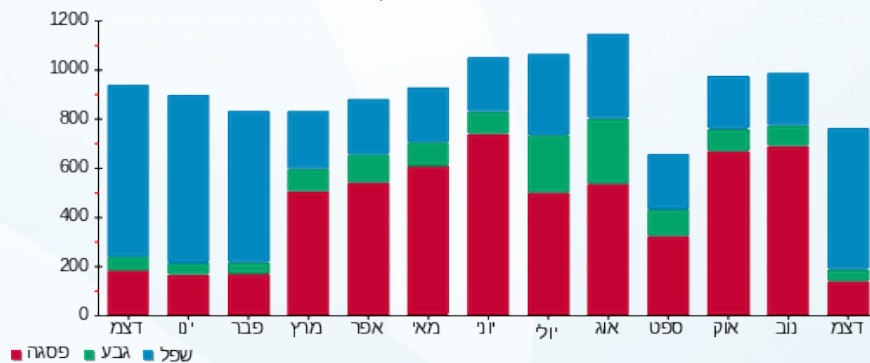

27/12/21 תאריך הפקה:  
 23/12/21 תאריך קריאה נוכחית:  
 24/11/21 תאריך קריאה קודמת:

שם דייר: מי ברק 01 (קומה 5)  
 שם אתר: מיקדן מגדלי שקל בני-ברק

לקוח/ה נכבד/ה, אנו מתכבדים להגיש את חישוב צריכת החשמל לתקופה 23/12/21 - 24/11/21:

מי ברק (קומה 5) - 6 - 00022702(3x160)

סוג תעריף	סוג צריכה	קריאה קודמת	קריאה נוכחית	סה"כ צריכה בקוט"ש	מחיר לקוט"ש בא"ג	סה"כ לתשלום
פרטי חשבון עבור תאריכים:						
		24/11/21	30/11/21			
777	פסגה	389,574.97	390,120.20	545.22	43.79	238.75 ₪
778	גבע	111,334.40	111,412.72	78.32	36.65	28.70 ₪
779	שפל	325,222.32	325,428.70	206.38	30.60	63.15 ₪
פרטי חשבון עבור תאריכים:						
		01/12/21	23/12/21			
777	פסגה	390,120.20	390,816.27	696.07	87.59	609.69 ₪
778	גבע	111,412.72	111,648.95	236.24	53.68	126.81 ₪
779	שפל	325,428.70	328,372.18	2,943.49	33.94	999.02 ₪

סה"כ לדייר:

פסגה	גבע	שפל	סה"כ	שיא ביקוש
1,241.30	314.56	3,149.87	4,705.72	57.29
₪ 848.44	₪ 155.52	₪ 1,062.17	₪ 2,066.13	

סה"כ צריכה  
 סה"כ לתשלום

211.60 ₪	<b>תשלום קבוע</b> <b>תשלום עבור גודל חיבור בKVA (3x160)</b> <b>סה"כ</b> <b>מע"מ 17.00%</b>	<b>סה"כ לתשלום</b> <b>כולל מע"מ</b>
29.22 ₪		
2,306.95 ₪		
392.18 ₪		
2,699.13 ₪		

התפלגות חיוב בש"ח לפי תע"ז

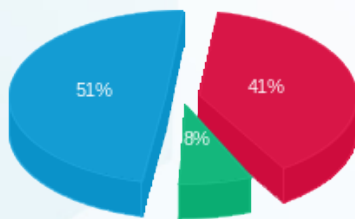

פסגה (₪ 848.44) 51%  
 גבע (₪ 155.52) 8%  
 שפל (₪ 1,062.17) 41%

הסטוריית צריכה בקוט"ש

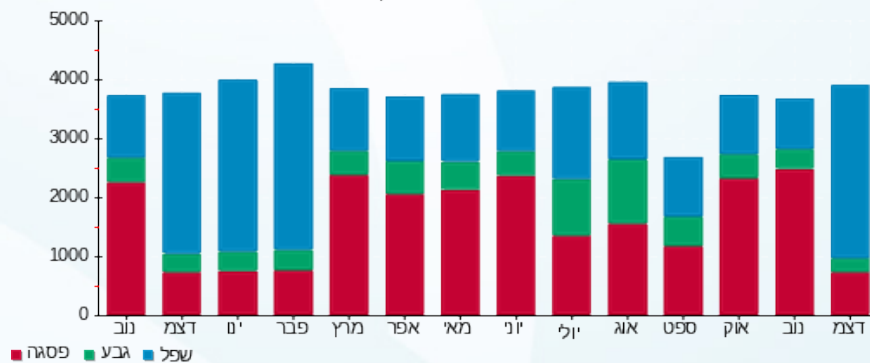

27/12/21 תאריך הפקה:  
 23/12/21 תאריך קריאה נוכחית:  
 24/11/21 תאריך קריאה קודמת:

שם דייר: מי ברק 02 (קומה 5)  
 שם אתר: מיקדן מגדלי שקל בני-ברק  
 תאריך כניסה: 01/12/21

**לקוח/ה נכבד/ה, אנו מתכבדים להגיש את חישוב צריכת החשמל לתקופה 01/12/21 - 23/12/21:**

מי ברק 02 (קומה 5) - 2 - 00022702 (3x100)

סוג תעריף	סוג צריכה	קריאה קודמת	קריאה נוכחית	סה"כ צריכה בקוט"ש	מחיר לקוט"ש בא"ג	סה"כ לתשלום
פרטי חשבון עבור תאריכים:						
777	פסגה	01/12/21	23/12/21	64.65	87.59	56.63 ₪
778	גבע	30,152.19	30,191.50	39.30	53.68	21.10 ₪
779	שפל	103,565.23	103,858.03	292.80	33.94	99.38 ₪

**סה"כ לדייר:**

פסגה	גבע	שפל	סה"כ	שיא ביקוש
64.65	39.30	292.80	396.75	4.44
₪ 56.63	₪ 21.10	₪ 99.38	₪ 177.10	

38.02 ₪	<b>תשלום קבוע</b>	<b>תשלום עבור גודל חיבור בKVA (3x100)</b>	<b>סה"כ</b>	<b>מע"מ 17.00%</b>
14.00 ₪				
229.12 ₪				
38.95 ₪				
268.07 ₪	<b>סה"כ לתשלום</b>	<b>כולל מע"מ</b>		

התפלגות חיוב בש"ח לפי תעו"ז

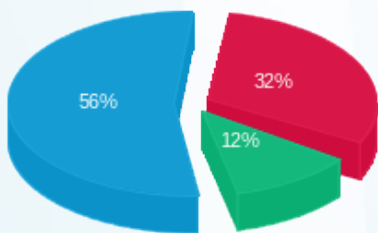

פסגה (₪ 56.63)  
 גבע (₪ 21.10)  
 שפל (₪ 99.38)

הסטוריית צריכה בקוט"ש

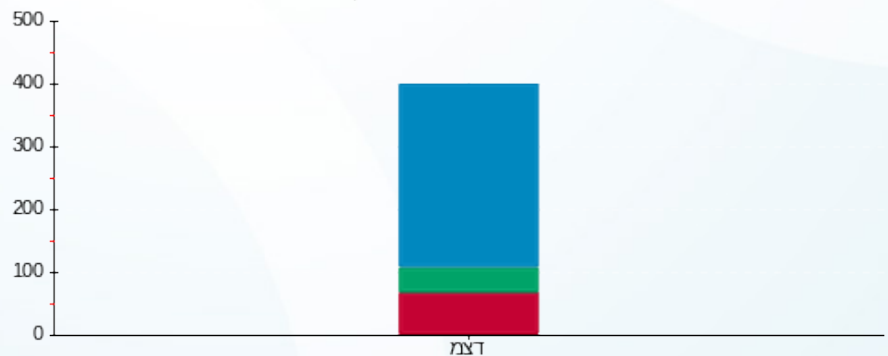

פסגה גבע שפל





27/12/21 תאריך הפקה:  
 23/12/21 תאריך קריאה נוכחית:  
 24/11/21 תאריך קריאה קודמת:

**שם דייר:** מיזוג אוויר  
**שם אתר:** מיקדן מגדלי שקל בני-ברק

**לקוח/ה נכבד/ה, אנו מתכבדים להגיש את חישוב צריכת החשמל לתקופה 23/12/21 - 24/11/21:**

**צילר 4 - 1 - 00025494 (0x0)**

סוג תעריף	סוג צריכה	קריאה קודמת	קריאה נוכחית	סה"כ צריכה בקוט"ש	מחיר לקוט"ש בא"ג	סה"כ לתשלום
פרטי חשבון עבור תאריכים:						
		24/11/21	30/11/21			
777	פסגה	1,723,037.36	1,726,429.15	3,391.79	43.79	1,485.26 ₪
778	גבע	598,208.64	598,940.06	731.42	36.65	268.07 ₪
779	שפל	352,541.59	352,567.20	25.61	30.60	7.84 ₪
פרטי חשבון עבור תאריכים:						
		01/12/21	23/12/21			
777	פסגה	1,726,429.15	1,729,325.29	2,896.14	87.59	2,536.73 ₪
778	גבע	598,940.06	600,533.09	1,593.03	53.68	855.14 ₪
779	שפל	352,567.20	358,177.46	5,610.26	33.94	1,904.12 ₪

**צילר 2 - 2 - 00025494 (0x0)**

סוג תעריף	סוג צריכה	קריאה קודמת	קריאה נוכחית	סה"כ צריכה בקוט"ש	מחיר לקוט"ש בא"ג	סה"כ לתשלום
פרטי חשבון עבור תאריכים:						
		24/11/21	30/11/21			
777	פסגה	2,020,212.35	2,020,212.35	0.00	43.79	0.00 ₪
778	גבע	765,058.62	765,058.63	0.01	36.65	0.00 ₪
779	שפל	465,167.71	465,167.71	0.00	30.60	0.00 ₪
פרטי חשבון עבור תאריכים:						
		01/12/21	23/12/21			
777	פסגה	2,020,212.35	2,020,212.30	-0.05	87.59	-0.04 ₪
778	גבע	765,058.63	765,058.67	0.04	53.68	0.02 ₪
779	שפל	465,167.71	465,167.54	-0.17	33.94	-0.06 ₪

**לוח משאבות צילרים - 4 - 00025494 (0x0)**

סוג תעריף	סוג צריכה	קריאה קודמת	קריאה נוכחית	סה"כ צריכה בקוט"ש	מחיר לקוט"ש בא"ג	סה"כ לתשלום
פרטי חשבון עבור תאריכים:						
		24/11/21	30/11/21			
777	פסגה	2,266,367.75	2,270,571.94	4,204.19	43.79	1,841.01 ₪
778	גבע	1,184,930.34	1,186,450.92	1,520.58	36.65	557.29 ₪
779	שפל	2,654,481.42	2,657,358.30	2,876.88	30.60	880.33 ₪
פרטי חשבון עבור תאריכים:						
		01/12/21	23/12/21			





לוח משאבות צילרים - 4 - 00025494 (0x0)

סוג תעריף	סוג צריכה	קריאה קודמת	קריאה נוכחית	סה"כ צריכה בקוט"ש	מחיר לקוט"ש בא"ג	סה"כ לתשלום
777	פסגה	2,270,571.94	2,276,387.52	5,815.58	87.59	5,093.87 ₪
778	גבע	1,186,450.92	1,188,883.10	2,432.19	53.68	1,305.60 ₪
779	שפל	2,657,358.30	2,674,565.64	17,207.34	33.94	5,840.17 ₪

צילר 3 - 1 - 00025507 (0x0)

סוג תעריף	סוג צריכה	קריאה קודמת	קריאה נוכחית	סה"כ צריכה בקוט"ש	מחיר לקוט"ש בא"ג	סה"כ לתשלום
פרטי חשבון עבור תאריכים:						
		24/11/21	30/11/21			
777	פסגה	1,583,604.75	1,583,604.47	-0.28	43.79	-0.12 ₪
778	גבע	619,374.73	619,374.73	0.00	36.65	0.00 ₪
779	שפל	324,542.87	324,542.86	-0.01	30.60	-0.00 ₪
פרטי חשבון עבור תאריכים:						
		01/12/21	23/12/21			
777	פסגה	1,583,604.47	1,583,604.47	0.00	87.59	0.00 ₪
778	גבע	619,374.73	619,374.73	0.00	53.68	0.00 ₪
779	שפל	324,542.86	324,636.27	93.41	33.94	31.70 ₪

צילר 3 - 1 - 00025507 (0x0)

סוג תעריף	סוג צריכה	קריאה קודמת	קריאה נוכחית	סה"כ צריכה בקוט"ש	מחיר לקוט"ש בא"ג	סה"כ לתשלום
פרטי חשבון עבור תאריכים:						
		24/11/21	30/11/21			
777	פסגה	1,405,396.28	1,408,369.73	2,973.45	43.79	1,302.07 ₪
778	גבע	479,020.33	479,272.59	252.26	36.65	92.45 ₪
779	שפל	321,960.80	321,967.74	6.94	30.60	2.12 ₪
פרטי חשבון עבור תאריכים:						
		01/12/21	23/12/21			
777	פסגה	1,408,369.73	1,409,050.49	680.76	87.59	596.28 ₪
778	גבע	479,272.59	480,682.85	1,410.26	53.68	757.03 ₪
779	שפל	321,967.74	324,322.36	2,354.62	33.94	799.16 ₪

לוח מגדלי מים ת"א - 4 - 00025507 (0x0)

סוג תעריף	סוג צריכה	קריאה קודמת	קריאה נוכחית	סה"כ צריכה בקוט"ש	מחיר לקוט"ש בא"ג	סה"כ לתשלום
פרטי חשבון עבור תאריכים:						
		24/11/21	30/11/21			
777	פסגה	353,859.13	353,859.17	0.04	43.79	0.02 ₪
778	גבע	268,164.94	268,164.96	0.02	36.65	0.01 ₪
779	שפל	308,380.58	308,380.58	0.004	30.60	0.00 ₪
פרטי חשבון עבור תאריכים:						
		01/12/21	23/12/21			





לוח מגדלי מים ת"א - 4 - (0x0)00025507

סוג תעריף	סוג צריכה	קריאה קודמת	קריאה נוכחית	סה"כ צריכה בקוט"ש	מחיר לקוט"ש בא"ג	סה"כ לתשלום
777	פסגה	353,859.17	353,859.22	0.04	87.59	0.04 ₪
778	גבע	268,164.96	268,164.97	0.008	53.68	0.00 ₪
779	שפל	308,380.58	308,380.65	0.07	33.94	0.02 ₪

יח' אויר צח חיוני - 5 - (0x0)00025507

סוג תעריף	סוג צריכה	קריאה קודמת	קריאה נוכחית	סה"כ צריכה בקוט"ש	מחיר לקוט"ש בא"ג	סה"כ לתשלום
פרטי חשבון עבור תאריכים:						
		24/11/21	30/11/21			
777	פסגה	749,038.44	749,674.90	636.46	43.79	278.71 ₪
778	גבע	383,356.28	383,612.04	255.76	36.65	93.74 ₪
779	שפל	859,328.48	859,981.05	652.58	30.60	199.69 ₪
פרטי חשבון עבור תאריכים:						
		01/12/21	23/12/21			
777	פסגה	749,674.90	750,672.30	997.40	87.59	873.62 ₪
778	גבע	383,612.04	384,093.36	481.32	53.68	258.37 ₪
779	שפל	859,981.05	863,633.46	3,652.41	33.94	1,239.63 ₪

סה"כ לדירי:

פסגה	גבע	שפל	סה"כ	שיא ביקוש
21,595.53	8,676.89	32,479.94	62,752.36	433.00
14,007.45 ₪	4,187.72 ₪	10,904.72 ₪	29,099.89 ₪	

סה"כ צריכה  
סה"כ לתשלום

211.60 ₪	<p><b>תשלום קבוע</b></p> <p><b>תשלום עבור גודל חיבור בKVA (0x0)</b></p> <p><b>סה"כ</b></p> <p><b>מע"מ 17.00%</b></p>
0.00 ₪	
29,311.49 ₪	
4,982.95 ₪	
34,294.44 ₪	<b>סה"כ לתשלום</b>
<b>כולל מע"מ</b>	

התפלגות חיוב בש"ח לפי תעו"ז

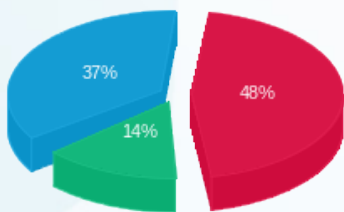

פסגה (14,007.45 ₪)  
גבע (4,187.72 ₪)  
שפל (10,904.72 ₪)

הסטוריית צריכה בקוט"ש

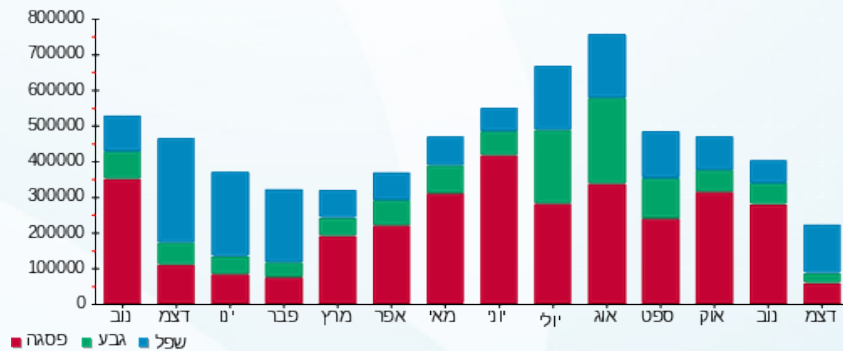



27/12/21 תאריך הפקה:  
 23/12/21 תאריך קריאה נוכחית:  
 24/11/21 תאריך קריאה קודמת:

**שם דייר:** מכללה למנהל קמפוס בני ברק (קומה 7)  
**שם אתר:** מיקדן מגדלי שקל בני-ברק

**לקוח/ה נכבד/ה, אנו מתכבדים להגיש את חישוב צריכת החשמל לתקופה 23/12/21 - 24/11/21:**

**מכללה למנהל קמפוס בני ברק (קומה 7) - 1 - 7 - 00022781(1x200)**

סוג תעריף	סוג צריכה	קריאה קודמת	קריאה נוכחית	סה"כ צריכה בקוט"ש	מחיר לקוט"ש בא"ג	סה"כ לתשלום
פרטי חשבון עבור תאריכים:						
		24/11/21	30/11/21			
777	פסגה	146,788.08	146,933.75	145.67	43.79	63.79 ₪
778	גבע	98,202.21	98,246.80	44.59	36.65	16.34 ₪
779	שפל	182,065.98	182,140.41	74.43	30.60	22.78 ₪
פרטי חשבון עבור תאריכים:						
		01/12/21	23/12/21			
777	פסגה	146,933.75	147,217.85	284.10	87.59	248.85 ₪
778	גבע	98,246.80	98,320.24	73.43	53.68	39.42 ₪
779	שפל	182,140.41	182,832.23	691.82	33.94	234.80 ₪

**מכללה למנהל קמפוס בני ברק (קומה 7) - 2 - 8 - 00022781(1x200)**

סוג תעריף	סוג צריכה	קריאה קודמת	קריאה נוכחית	סה"כ צריכה בקוט"ש	מחיר לקוט"ש בא"ג	סה"כ לתשלום
פרטי חשבון עבור תאריכים:						
		24/11/21	30/11/21			
777	פסגה	72,871.90	73,007.23	135.33	43.79	59.26 ₪
778	גבע	43,351.96	43,393.17	41.21	36.65	15.10 ₪
779	שפל	94,593.98	94,651.87	57.89	30.60	17.72 ₪
פרטי חשבון עבור תאריכים:						
		01/12/21	23/12/21			
777	פסגה	73,007.23	73,305.43	298.20	87.59	261.20 ₪
778	גבע	43,393.17	43,471.53	78.36	53.68	42.06 ₪
779	שפל	94,651.87	95,498.62	846.75	33.94	287.39 ₪

**מכללה למנהל קמפוס בני ברק (קומה 7) - 3 - 9 - 00022781(1x200)**

סוג תעריף	סוג צריכה	קריאה קודמת	קריאה נוכחית	סה"כ צריכה בקוט"ש	מחיר לקוט"ש בא"ג	סה"כ לתשלום
פרטי חשבון עבור תאריכים:						
		24/11/21	30/11/21			
777	פסגה	86,732.49	86,948.77	216.28	43.79	94.71 ₪
778	גבע	51,514.18	51,583.50	69.31	36.65	25.40 ₪
779	שפל	129,409.20	129,539.99	130.79	30.60	40.02 ₪
פרטי חשבון עבור תאריכים:						
		01/12/21	23/12/21			





מכללה למנהל קמפוס בני ברק (קומה 7) - 9 - 3 - 00022781 (1x200)

סוג תעריף	סוג צריכה	קריאה קודמת	קריאה נוכחית	סה"כ צריכה בקוט"ש	מחיר לקוט"ש בא"ג	סה"כ לתשלום
777	פסגה	86,948.77	87,381.25	432.48	87.59	378.81 ₪
778	גבע	51,583.50	51,709.04	125.55	53.68	67.39 ₪
779	שפל	129,539.99	130,737.29	1,197.30	33.94	406.36 ₪

סה"כ לדייר:

פסגה	גבע	שפל	סה"כ	שיא ביקוש
1,512.07	432.45	2,998.99	4,943.50	18.32
₪ 1,106.61	₪ 205.72	₪ 1,009.07	₪ 2,321.40	

סה"כ צריכה  
סה"כ לתשלום

₪ 38.02	<b>תשלום קבוע</b> <b>תשלום עבור גודל חיבור ב KVA (1x600)</b> <b>סה"כ</b> <b>מע"מ 17.00%</b>	
₪ 36.52		
₪ 2,395.95		
₪ 407.31		
₪ 2,803.26	<b>סה"כ לתשלום</b>	<b>כולל מע"מ</b>

התפלגות חיוב בש"ח לפי תעו"ז

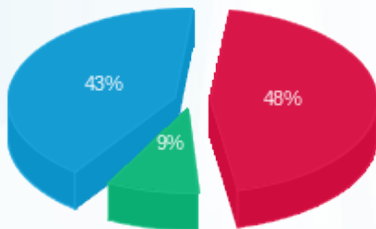

פסגה (₪ 1,106.61) 48%  
 גבע (₪ 205.72) 9%  
 שפל (₪ 1,009.07) 43%

הסטוריית צריכה בקוט"ש

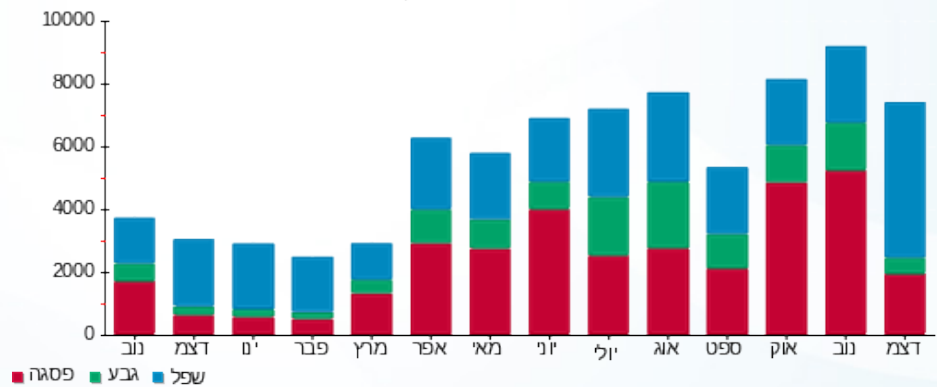

27/12/21 תאריך הפקה:  
 23/12/21 תאריך קריאה נוכחית:  
 24/11/21 תאריך קריאה קודמת:

שם דייר: מנהל האוכלוסין וההגירה  
 שם אתר: מיקדן מגדלי שקל בני-ברק

לקוח/ה נכבד/ה, אנו מתכבדים להגיש את חישוב צריכת החשמל לתקופה 23/12/21 - 24/11/21:

מנהל האוכלוסין וההגירה - 1 - 00025220 (3x250)

סוג תעריף	סוג צריכה	קריאה קודמת	קריאה נוכחית	סה"כ צריכה בקוט"ש	מחיר לקוט"ש בא"ג	סה"כ לתשלום
פרטי חשבון עבור תאריכים:						
777	פסגה	24/11/21	30/11/21	676.73	43.79	296.34 ₪
778	גבע	167,677.28	167,788.26	110.98	36.65	40.68 ₪
779	שפל	265,877.64	266,152.63	274.99	30.60	84.15 ₪
פרטי חשבון עבור תאריכים:						
777	פסגה	343,682.82	344,322.65	639.83	87.59	560.43 ₪
778	גבע	167,788.26	168,131.33	343.06	53.68	184.16 ₪
779	שפל	266,152.63	269,175.77	3,023.14	33.94	1,026.05 ₪

סה"כ לדייר:

פסגה	גבע	שפל	סה"כ	שיא ביקוש
1,316.56	454.05	3,298.13	5,068.74	52.91
₪ 856.77	₪ 224.83	₪ 1,110.20	₪ 2,191.80	

סה"כ צריכה  
סה"כ לתשלום

211.60 ₪	<b>תשלום קבוע</b> <b>תשלום עבור גודל חיבור בKVA (3x250)</b> <b>סה"כ</b> <b>מע"מ 17.00%</b>	<b>סה"כ לתשלום</b> <b>כולל מע"מ</b>
45.65 ₪		
2,449.05 ₪		
416.34 ₪		
2,865.39 ₪		

התפלגות חיוב בש"ח לפי תעו"ז

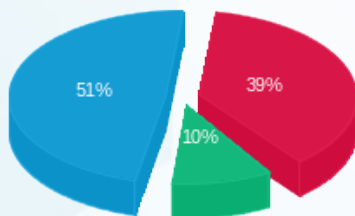

פסגה (₪ 856.77)  
 גבע (₪ 224.83)  
 שפל (₪ 1,110.20)

הסטוריית צריכה בקוט"ש

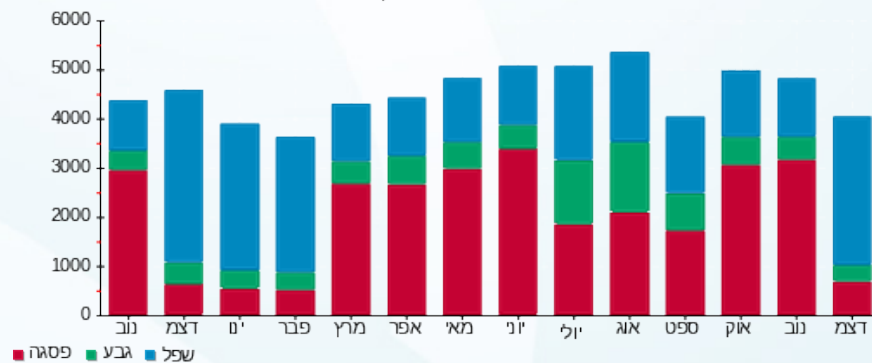

27/12/21 תאריך הפקה:  
 23/12/21 תאריך קריאה נוכחית:  
 24/11/21 תאריך קריאה קודמת:

שם דייר: מפתחים 2 (קומה 12)  
 שם אתר: מיקדן מגדלי שקל בני-ברק

לקוח/ה נכבד/ה, אנו מתכבדים להגיש את חישוב צריכת החשמל לתקופה 23/12/21 - 24/11/21:

מפתחים 2 (קומה 12) - 3 - 00025038 (3x63)

סוג תעריף	סוג צריכה	קריאה קודמת	קריאה נוכחית	סה"כ צריכה בקוט"ש	מחיר לקוט"ש בא"ג	סה"כ לתשלום
פרטי חשבון עבור תאריכים:						
777	פסגה	24/11/21	30/11/21	224.22	43.79	98.18 ₪
778	גבע	57,550.74	57,561.99	11.25	36.65	4.12 ₪
779	שפל	99,017.52	99,025.10	7.58	30.60	2.32 ₪
פרטי חשבון עבור תאריכים:						
777	פסגה	01/12/21	23/12/21	280.61	87.59	245.79 ₪
778	גבע	57,561.99	57,578.19	16.20	53.68	8.69 ₪
779	שפל	99,025.10	99,741.49	716.39	33.94	243.14 ₪

סה"כ לדייר:

פסגה	גבע	שפל	סה"כ	שיא ביקוש
504.83	27.45	723.97	1,256.24	25.39
₪ 343.97	₪ 12.82	₪ 245.46	₪ 602.25	

סה"כ צריכה  
 סה"כ לתשלום

38.02 ₪	<b>תשלום קבוע</b> <b>תשלום עבור גודל חיבור בKVA (3x63)</b> <b>סה"כ</b> <b>מע"מ 17.00%</b>	<b>סה"כ לתשלום</b>
11.50 ₪		
651.78 ₪		
110.80 ₪		
762.58 ₪	<b>כולל מע"מ</b>	

התפלגות חיוב בש"ח לפי תע"ז

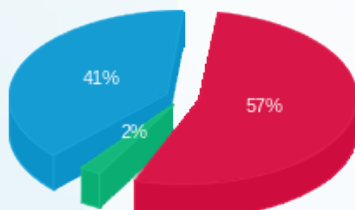

פסגה (₪ 343.97) ■  
 גבע (₪ 12.82) ■  
 שפל (₪ 245.46) ■

הסטוריית צריכה בקוט"ש

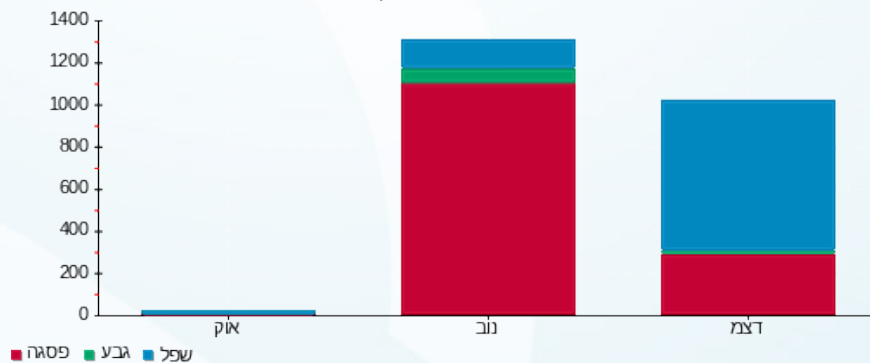



27/12/21 תאריך הפקה:  
 23/12/21 תאריך קריאה נוכחית:  
 24/11/21 תאריך קריאה קודמת:

שם דייר: נציבים נכסים וציוד בע"מ  
 שם אתר: מיקדן מגדלי שקל בני-ברק

לקוח/ה נכבד/ה, אנו מתכבדים להגיש את חישוב צריכת החשמל לתקופה 23/12/21 - 24/11/21:

נציבים נכסים וציוד בע"מ - 3 - 00023847(3x63)

סוג תעריף	סוג צריכה	קריאה קודמת	קריאה נוכחית	סה"כ צריכה בקוט"ש	מחיר לקוט"ש בא"ג	סה"כ לתשלום
פרטי חשבון עבור תאריכים:						
777	פסגה	24/11/21	30/11/21	361.00	43.79	158.08 ₪
778	גבע	133,051.77	133,147.62	95.86	36.65	35.13 ₪
779	שפל	151,609.33	151,779.32	169.99	30.60	52.02 ₪
פרטי חשבון עבור תאריכים:						
777	פסגה	277,922.94	278,263.25	340.30	87.59	298.07 ₪
778	גבע	133,147.62	133,248.21	100.58	53.68	53.99 ₪
779	שפל	151,779.32	153,153.72	1,374.40	33.94	466.47 ₪

סה"כ לדייר:

פסגה	גבע	שפל	סה"כ	שיא ביקוש
701.30	196.44	1,544.39	2,442.13	22.55
₪ 456.16	₪ 89.12	₪ 518.49	₪ 1,063.77	

סה"כ צריכה  
 סה"כ לתשלום

211.60 ₪	<b>תשלום קבוע</b> <b>תשלום עבור גודל חיבור בKVA (3x63)</b> <b>סה"כ</b> <b>מע"מ 17.00%</b>	<b>סה"כ לתשלום</b> <b>כולל מע"מ</b>
11.50 ₪		
1,286.87 ₪		
218.77 ₪		
1,505.64 ₪		

התפלגות חיוב בש"ח לפי תעו"ז

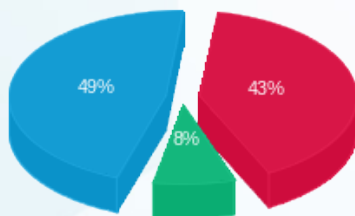

פסגה (456.16 ₪) 49%  
 גבע (89.12 ₪) 8%  
 שפל (518.49 ₪) 43%

הסטוריית צריכה בקוט"ש

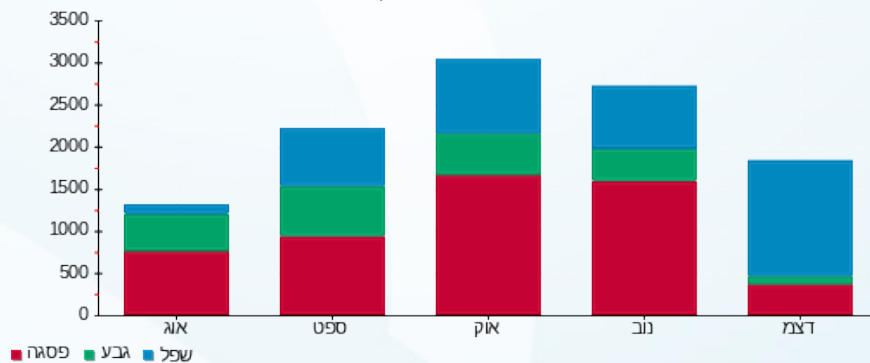

27/12/21 תאריך הפקה:  
 23/12/21 תאריך קריאה נוכחית:  
 24/11/21 תאריך קריאה קודמת:

שם דייר: נקודת שיווק 1 (קומה 9)  
 שם אתר: מיקדן מגדלי שקל בני-ברק

לקוח/ה נכבד/ה, אנו מתכבדים להגיש את חישוב צריכת החשמל לתקופה 23/12/21 - 24/11/21:

נקודת שיווק 1 (קומה 9) - 4 - (3x63)00024971

סוג תעריף	סוג צריכה	קריאה קודמת	קריאה נוכחית	סה"כ צריכה בקוט"ש	מחיר לקוט"ש בא"ג	סה"כ לתשלום
פרטי חשבון עבור תאריכים:						
777	פסגה	24/11/21	30/11/21	173.35	43.79	75.91 ₪
778	גבע	63,027.41	63,042.89	15.49	36.65	5.68 ₪
779	שפל	92,183.33	92,222.47	39.14	30.60	11.98 ₪
פרטי חשבון עבור תאריכים:						
777	פסגה	147,573.28	147,708.10	134.82	87.59	118.09 ₪
778	גבע	63,042.89	63,081.96	39.07	53.68	20.97 ₪
779	שפל	92,222.47	92,895.23	672.76	33.94	228.33 ₪

סה"כ לדייר:

פסגה	גבע	שפל	סה"כ	שיא ביקוש
308.17	54.56	711.90	1,074.62	14.54
194.00 ₪	26.65 ₪	240.31 ₪	460.96 ₪	

סה"כ צריכה  
 סה"כ לתשלום

38.02 ₪	<b>תשלום קבוע</b> <b>תשלום עבור גודל חיבור בKVA (3x63)</b> <b>סה"כ</b> <b>מע"מ 17.00%</b>	<b>סה"כ לתשלום</b>
11.50 ₪		
510.48 ₪		
86.78 ₪		
597.26 ₪	<b>כולל מע"מ</b>	

התפלגות חיוב בש"ח לפי תע"ז

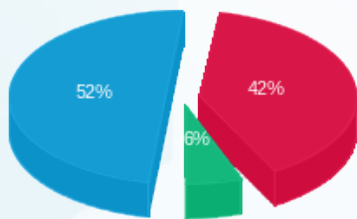

פסגה (194.00 ₪) 52%  
 גבע (26.65 ₪) 42%  
 שפל (240.31 ₪) 6%

הסטוריית צריכה בקוט"ש

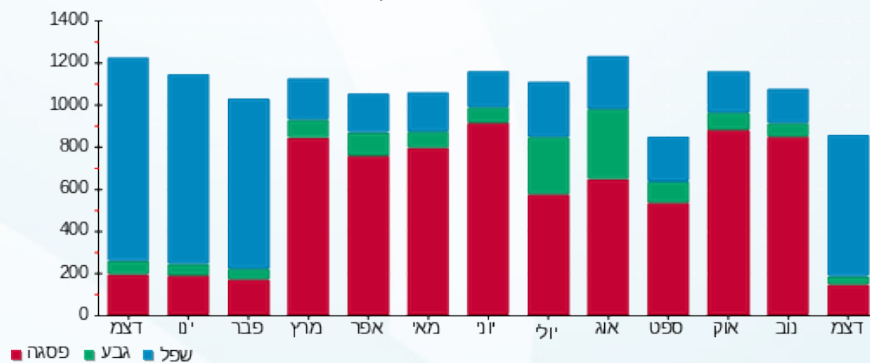

27/12/21 תאריך הפקה:  
 23/12/21 תאריך קריאה נוכחית:  
 24/11/21 תאריך קריאה קודמת:

שם דייר: סבא שלומיז בע"מ (קומה 6)  
 שם אתר: מיקדן מגדלי שקל בני-ברק  
 תאריך כניסה: 01/12/21

**לקוח/ה נכבד/ה, אנו מתכבדים להגיש את חישוב צריכת החשמל לתקופה 01/12/21 - 23/12/21:**

סבא שלומיז בע"מ (קומה 6) - 2 - 00025220 (3x40)

סוג תעריף	סוג צריכה	קריאה קודמת	קריאה נוכחית	סה"כ צריכה בקוט"ש	מחיר לקוט"ש בא"ג	סה"כ לתשלום
פרטי חשבון עבור תאריכים:						
777	פסגה	01/12/21	23/12/21	95.30	87.59	83.48 ₪
778	גבע	49,683.17	49,691.70	8.53	53.68	4.58 ₪
779	שפל	57,146.10	57,387.29	241.20	33.94	81.86 ₪

סה"כ לדייר:

פסגה	גבע	שפל	סה"כ	שיא ביקוש
95.30	8.53	241.20	345.03	9.90
83.48 ₪	4.58 ₪	81.86 ₪	169.92 ₪	

סה"כ צריכה  
 סה"כ לתשלום

38.02 ₪	<b>תשלום קבוע</b> <b>תשלום עבור גודל חיבור ב-KVA (3x40)</b> <b>סה"כ</b> <b>מע"מ 17.00%</b>	<b>סה"כ לתשלום</b>
5.60 ₪		
213.54 ₪		
36.30 ₪		
249.84 ₪	<b>כולל מע"מ</b>	

התפלגות חיוב בש"ח לפי תעו"ז

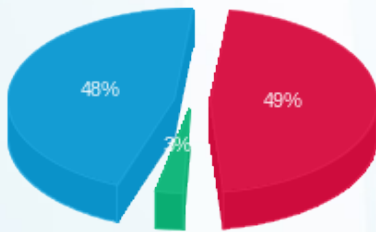

פסגה (83.48 ₪)  
 גבע (4.58 ₪)  
 שפל (81.86 ₪)

הסטוריית צריכה בקוט"ש

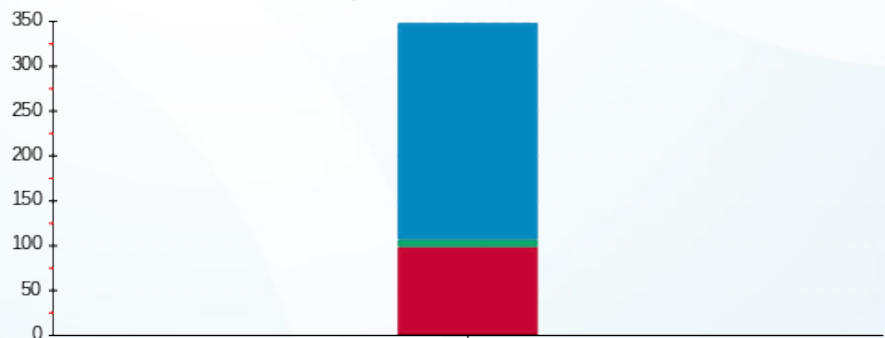

פסגה גבע שפל

27/12/21 תאריך הפקה:  
 23/12/21 תאריך קריאה נוכחית:  
 24/11/21 תאריך קריאה קודמת:

שם דייר: סיפליינס (קומה 11)  
 שם אתר: מיקדן מגדלי שקל בני-ברק

לקוח/ה נכבד/ה, אנו מתכבדים להגיש את חישוב צריכת החשמל לתקופה 23/12/21 - 24/11/21:

סיפליינס (קומה 11) - 7 - 00025494(3x40)

סוג תעריף	סוג צריכה	קריאה קודמת	קריאה נוכחית	סה"כ צריכה בקוט"ש	מחיר לקוט"ש בא"ג	סה"כ לתשלום
פרטי חשבון עבור תאריכים:						
777	פסגה	24/11/21	30/11/21	19.50	43.79	21,258.11
778	גבע	5,213.20	5,214.12	0.93	36.65	21,277.61
779	שפל	18,476.42	18,479.27	2.86	30.60	18,479.27
פרטי חשבון עבור תאריכים:						
777	פסגה	01/12/21	23/12/21	9.51	87.59	21,277.61
778	גבע	5,214.12	5,219.21	5.09	53.68	21,287.13
779	שפל	18,479.27	18,529.53	50.26	33.94	18,479.27

סה"כ לדייר:

פסגה	גבע	שפל	סה"כ	שיא ביקוש
29.02	6.01	53.12	88.15	2.75
16.87 ₪	3.07 ₪	17.93 ₪	37.88 ₪	

סה"כ צריכה  
 סה"כ לתשלום

תשלום קבוע	תשלום עבור גודל חיבור בKVA (3x40)	סה"כ	מע"מ 17.00%	סה"כ לתשלום	כולל מע"מ
38.02 ₪	7.30 ₪	83.20 ₪	14.14 ₪	97.34 ₪	

התפלגות חיוב בש"ח לפי תעו"ז

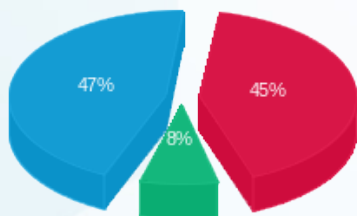

פסגה (16.87 ₪)  
 גבע (3.07 ₪)  
 שפל (17.93 ₪)

הסטוריית צריכה בקוט"ש

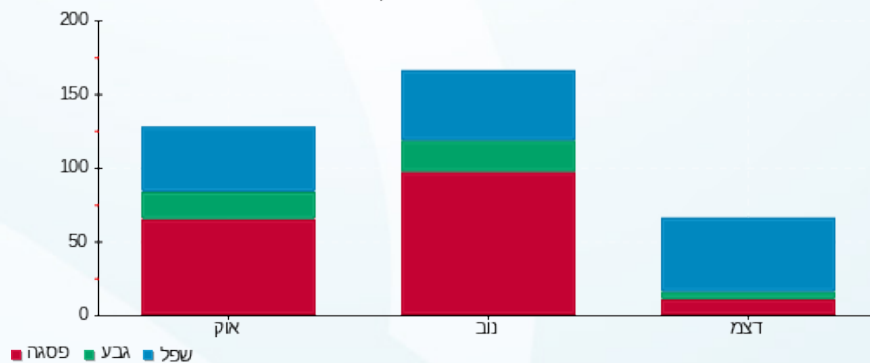



27/12/21 תאריך הפקה:  
 23/12/21 תאריך קריאה נוכחית:  
 24/11/21 תאריך קריאה קודמת:

שם דייר: סייפליינס (קומה 8)  
 שם אתר: מיקדן מגדלי שקל בני-ברק

לקוח/ה נכבד/ה, אנו מתכבדים להגיש את חישוב צריכת החשמל לתקופה 23/12/21 - 24/11/21:

סייפליינס (קומה 8) - 6 - 00025044(3x40)

סוג תעריף	סוג צריכה	קריאה קודמת	קריאה נוכחית	סה"כ צריכה בקוט"ש	מחיר לקוט"ש בא"ג	סה"כ לתשלום
פרטי חשבון עבור תאריכים:						
777	פסגה	24/11/21	30/11/21	136.36	43.79	59.71 ₪
778	גבע	39,573.89	39,594.23	20.34	36.65	7.45 ₪
779	שפל	73,473.81	73,521.06	47.25	30.60	14.46 ₪
פרטי חשבון עבור תאריכים:						
777	פסגה	01/12/21	23/12/21	136.72	87.59	119.75 ₪
778	גבע	39,594.23	39,645.73	51.50	53.68	27.65 ₪
779	שפל	73,521.06	74,062.53	541.46	33.94	183.77 ₪

סה"כ לדייר:

פסגה	גבע	שפל	סה"כ	שיא ביקוש
273.08	71.84	588.71	933.63	5.92
₪ 179.46	₪ 35.10	₪ 198.23	₪ 412.79	

סה"כ צריכה  
 סה"כ לתשלום

38.02 ₪	<b>תשלום קבוע</b> <b>תשלום עבור גודל חיבור בKVA (3x40)</b> <b>סה"כ</b> <b>מע"מ 17.00%</b>	<b>סה"כ לתשלום</b>
7.30 ₪		
458.12 ₪		
77.88 ₪		
536.00 ₪		<b>כולל מע"מ</b>

התפלגות חיוב בש"ח לפי תע"ז

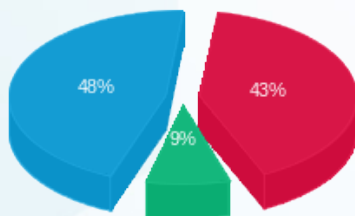

פסגה (179.46 ₪) 48%  
 גבע (35.10 ₪) 43%  
 שפל (198.23 ₪) 9%

הסטוריית צריכה בקוט"ש

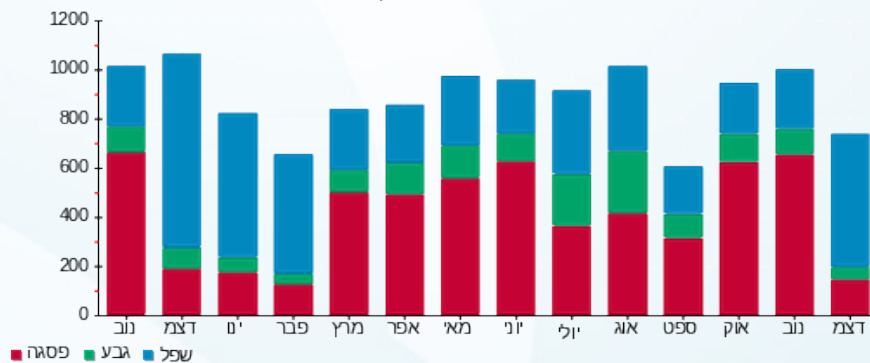

27/12/21 תאריך הפקה:  
 23/12/21 תאריך קריאה נוכחית:  
 24/11/21 תאריך קריאה קודמת:

שם דייר: סלקום (קומה 12 גג)  
 שם אתר: מיקדן מגדלי שקל בני-ברק

לקוח/ה נכבד/ה, אנו מתכבדים להגיש את חישוב צריכת החשמל לתקופה 23/12/21 - 24/11/21:

סלקום (קומה 12 גג) - 1 - 00022175(0x0)

סוג תעריף	סוג צריכה	קריאה קודמת	קריאה נוכחית	סה"כ צריכה בקוט"ש	מחיר לקוט"ש בא"ג	סה"כ לתשלום
פרטי חשבון עבור תאריכים:						
777	פסגה	24/11/21	30/11/21	78.55	43.79	183,586.44
778	גבע	174,573.85	174,603.96	30.12	36.65	183,507.88
779	שפל	181,729.02	181,803.96	74.94	30.60	11.04
פרטי חשבון עבור תאריכים:						
777	פסגה	01/12/21	23/12/21	107.47	87.59	183,693.91
778	גבע	174,603.96	174,655.55	51.59	53.68	183,586.44
779	שפל	181,803.96	182,193.16	389.20	33.94	174,603.96
						181,803.96

סה"כ לדייר:

פסגה	גבע	שפל	סה"כ	שיא ביקוש
186.02	81.70	464.15	731.88	2.75
128.53 ₪	38.73 ₪	155.03 ₪	322.29 ₪	

סה"כ צריכה  
 סה"כ לתשלום

38.02 ₪	<b>תשלום קבוע</b> <b>תשלום עבור גודל חיבור בKVA (0x0)</b> <b>סה"כ</b> <b>מע"מ 17.00%</b>	<b>סה"כ לתשלום</b>
0.00 ₪		
360.31 ₪		
61.25 ₪		
421.56 ₪	<b>כולל מע"מ</b>	

התפלגות חיוב בש"ח לפי תע"ז

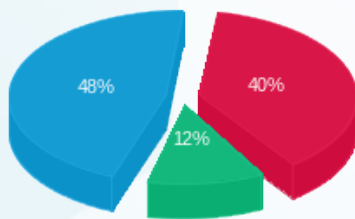

פסגה (128.53 ₪)  
 גבע (38.73 ₪)  
 שפל (155.03 ₪)

הסטוריית צריכה בקוט"ש

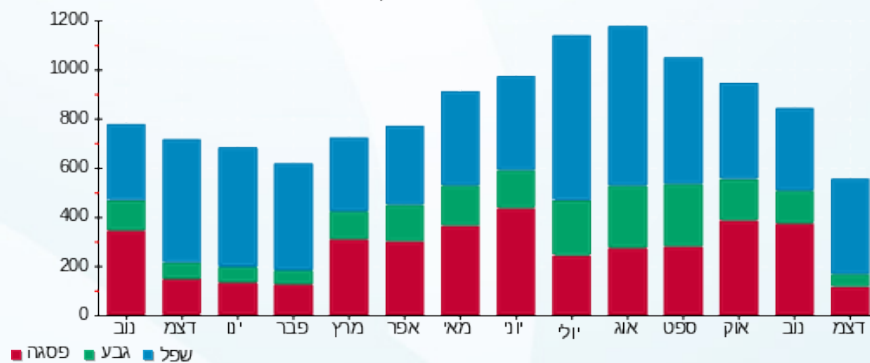

27/12/21 תאריך הפקה:  
 23/12/21 תאריך קריאה נוכחית:  
 24/11/21 תאריך קריאה קודמת:

שם דייר: עו"ד גוטליב אליעזר (קומה 12)  
 שם אתר: מיקדן מגדלי שקל בני-ברק

לקוח/ה נכבד/ה, אנו מתכבדים להגיש את חישוב צריכת החשמל לתקופה 23/12/21 - 24/11/21:

עו"ד גוטליב אליעזר (קומה 12) - 4 - (3x50)00025038

סוג תעריף	סוג צריכה	קריאה קודמת	קריאה נוכחית	סה"כ צריכה בקוט"ש	מחיר לקוט"ש בא"ג	סה"כ לתשלום
פרטי חשבון עבור תאריכים:						
777	פסגה	24/11/21	30/11/21	88.24	43.79	38.64 ₪
778	גבע	20,444.08	20,450.17	6.09	36.65	2.23 ₪
779	שפל	31,900.54	31,915.38	14.85	30.60	4.54 ₪
פרטי חשבון עבור תאריכים:						
777	פסגה	01/12/21	23/12/21	72.90	87.59	63.85 ₪
778	גבע	20,450.17	20,459.64	9.47	53.68	5.09 ₪
779	שפל	31,915.38	32,243.71	328.33	33.94	111.43 ₪

סה"כ לדייר:

פסגה	גבע	שפל	סה"כ	שיא ביקוש
161.13	15.57	343.17	519.87	14.11
₪ 102.49	₪ 7.32	₪ 115.98	₪ 225.79	

סה"כ צריכה  
 סה"כ לתשלום

38.02 ₪	<b>תשלום קבוע</b> <b>תשלום עבור גודל חיבור בKVA (3x50)</b> <b>סה"כ</b> <b>מע"מ 17.00%</b>	<b>סה"כ לתשלום</b>
9.13 ₪		
272.94 ₪		
46.40 ₪		
319.34 ₪	<b>כולל מע"מ</b>	

התפלגות חיוב בש"ח לפי תע"ז

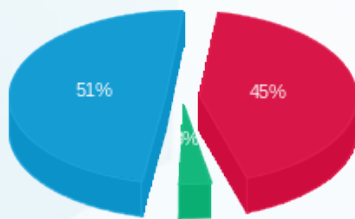

פסגה (102.49 ₪) 51%  
 גבע (7.32 ₪) 4%  
 שפל (115.98 ₪) 45%

הסטוריית צריכה בקוט"ש

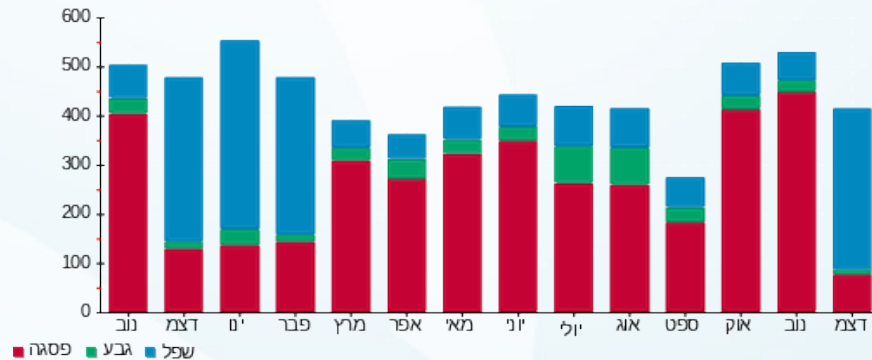

27/12/21 תאריך הפקה:  
 23/12/21 תאריך קריאה נוכחי:  
 24/11/21 תאריך קריאה קודמת:

שם דייר: עמותת בנערינו (קומה 6)  
 שם אתר: מיקדן מגדלי שקל בני-ברק  
 תאריך יציאה: 30/11/21

**לקוח/ה נכבד/ה, אנו מתכבדים להגיש את חישוב צריכת החשמל לתקופה 24/11/21 - 30/11/21:**

עמותת בנערינו (קומה 6) - 2 - 00025220(3x40)

סוג תעריף	סוג צריכה	קריאה קודמת	קריאה נוכחית	סה"כ צריכה בקוט"ש	מחיר לקוט"ש בא"ג	סה"כ לתשלום
פרטי חשבון עבור תאריכים:						
777	פסגה	24/11/21	30/11/21	39.11	43.79	17.13 ₪
778	גבע	49,676.39	49,683.17	6.78	36.65	2.49 ₪
779	שפל	57,129.73	57,146.10	16.36	30.60	5.01 ₪

סה"כ לדייר:

פסגה	גבע	שפל	סה"כ	שיא ביקוש
39.11	6.78	16.36	62.25	1.56
17.13 ₪	2.49 ₪	5.01 ₪	24.62 ₪	

סה"כ צריכה  
 סה"כ לתשלום

38.02 ₪	<b>תשלום קבוע</b>	
1.70 ₪	<b>תשלום עבור גודל חיבור בKVA (3x40)</b>	
64.34 ₪	<b>סה"כ</b>	
10.94 ₪	<b>מע"מ 17.00%</b>	
75.28 ₪	<b>סה"כ לתשלום</b>	<b>כולל מע"מ</b>

התפלגות חיוב בש"ח לפי תעו"ז

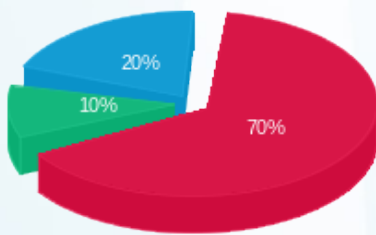

פסגה (17.13 ₪) 70%  
 גבע (2.49 ₪) 10%  
 שפל (5.01 ₪) 20%

הסטוריית צריכה בקוט"ש

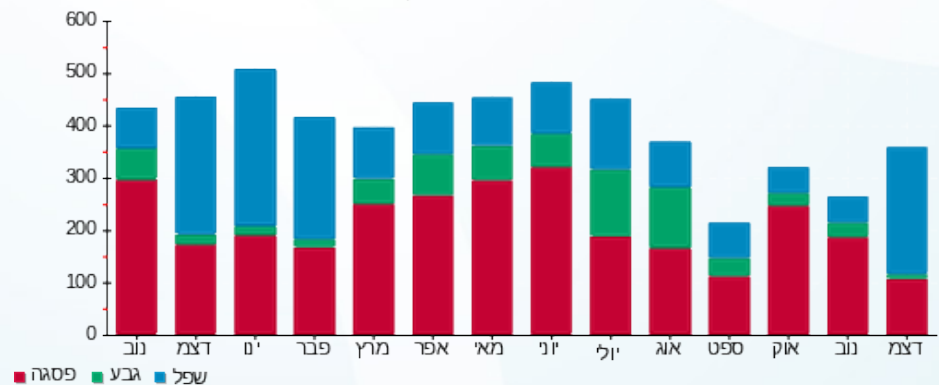



27/12/21 תאריך הפקה:  
 23/12/21 תאריך קריאה נוכחית:  
 24/11/21 תאריך קריאה קודמת:

**שם דייר:** עמותת שלום בניך  
**שם אתר:** מיקדן מגדלי שקל בני-ברק

**לקוח/ה נכבד/ה, אנו מתכבדים להגיש את חישוב צריכת החשמל לתקופה 23/12/21 - 24/11/21:**

**עמותת שלום בניך 1 - 4 - 00022781(1x40)**

סוג תעריף	סוג צריכה	קריאה קודמת	קריאה נוכחית	סה"כ צריכה בקוט"ש	מחיר לקוט"ש בא"ג	סה"כ לתשלום
פרטי חשבון עבור תאריכים:						
777	פסגה	24/11/21	30/11/21	20.43	43.79	8.95 ₪
778	גבע	1,806.33	1,809.69	3.37	36.65	1.23 ₪
779	שפל	4,433.14	4,441.41	8.27	30.60	2.53 ₪
פרטי חשבון עבור תאריכים:						
777	פסגה	6,926.57	6,948.70	22.13	87.59	19.39 ₪
778	גבע	1,809.69	1,816.76	7.07	53.68	3.79 ₪
779	שפל	4,441.41	4,517.77	76.36	33.94	25.92 ₪

**עמותת שלום בניך 2 - 5 - 00022781(1x40)**

סוג תעריף	סוג צריכה	קריאה קודמת	קריאה נוכחית	סה"כ צריכה בקוט"ש	מחיר לקוט"ש בא"ג	סה"כ לתשלום
פרטי חשבון עבור תאריכים:						
777	פסגה	30,329.02	30,354.77	25.74	43.79	11.27 ₪
778	גבע	27,928.64	27,931.74	3.10	36.65	1.13 ₪
779	שפל	44,896.21	44,903.78	7.57	30.60	2.32 ₪
פרטי חשבון עבור תאריכים:						
777	פסגה	30,354.77	30,377.23	22.46	87.59	19.68 ₪
778	גבע	27,931.74	27,938.78	7.04	53.68	3.78 ₪
779	שפל	44,903.78	44,987.81	84.03	33.94	28.52 ₪

**עמותת שלום בניך 3 - 6 - 00022781(1x40)**

סוג תעריף	סוג צריכה	קריאה קודמת	קריאה נוכחית	סה"כ צריכה בקוט"ש	מחיר לקוט"ש בא"ג	סה"כ לתשלום
פרטי חשבון עבור תאריכים:						
777	פסגה	22,012.22	22,018.41	6.19	43.79	2.71 ₪
778	גבע	17,722.92	17,723.20	0.28	36.65	0.10 ₪
779	שפל	15,964.33	15,964.69	0.36	30.60	0.11 ₪
פרטי חשבון עבור תאריכים:						
		01/12/21	23/12/21			





עמותת שלום בניך 3 - 6 - 00022781 (1x40)

סוג תעריף	סוג צריכה	קריאה קודמת	קריאה נוכחית	סה"כ צריכה בקוט"ש	מחיר לקוט"ש בא"ג	סה"כ לתשלום
777	פסגה	22,018.41	22,023.27	4.87	87.59	4.26 ₪
778	גבע	17,723.20	17,723.57	0.36	53.68	0.19 ₪
779	שפל	15,964.69	15,980.42	15.73	33.94	5.34 ₪

סה"כ לדייר:

פסגה	גבע	שפל	סה"כ	שיא ביקוש
101.82	21.22	192.33	315.37	2.55
₪ 66.25	₪ 10.24	₪ 64.73	₪ 141.23	

סה"כ צריכה

סה"כ לתשלום

38.02 ₪	<p><b>תשלום קבוע</b></p> <p><b>תשלום עבור גודל חיבור ב KVA (1x120)</b></p> <p><b>סה"כ</b></p> <p><b>מע"מ 17.00%</b></p>	<p><b>סה"כ לתשלום</b></p>
7.30 ₪		
186.55 ₪		
31.71 ₪		
218.27 ₪		<p><b>כולל מע"מ</b></p>

התפלגות חיוב בש"ח לפי תעו"ז

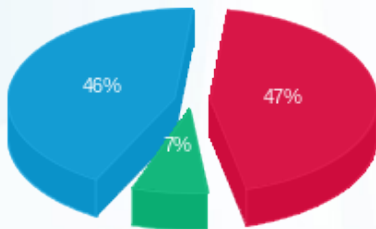

■ פסגה (₪ 66.25)  
■ גבע (₪ 10.24)  
■ שפל (₪ 64.73)

הסטוריית צריכה בקוט"ש

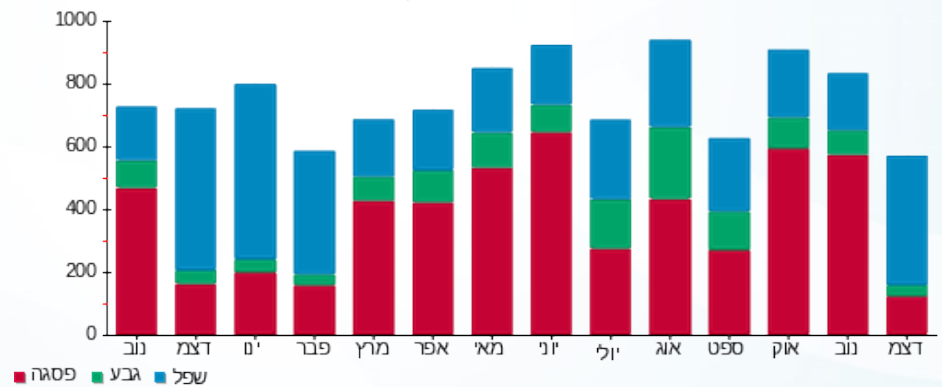



27/12/21 תאריך הפקדה:  
 23/12/21 תאריך קריאה נוכחית:  
 24/11/21 תאריך קריאה קודמת:

שם דייר: פילאטיס (קומה 6)  
 שם אתר: מיקדן מגדלי שקל בני-ברק

לקוח/ה נכבד/ה, אנו מתכבדים להגיש את חישוב צריכת החשמל לתקופה 23/12/21 - 24/11/21:

פילאטיס (קומה 6) - 7 - 00025220 (3x125)

סוג תעריף	סוג צריכה	קריאה קודמת	קריאה נוכחית	סה"כ צריכה בקוט"ש	מחיר לקוט"ש בא"ג	סה"כ לתשלום
פרטי חשבון עבור תאריכים:						
		24/11/21	30/11/21			
777	פסגה	146,773.15	147,057.25	284.10	43.79	124.41 ₪
778	גבע	82,473.07	82,583.91	110.84	36.65	40.62 ₪
779	שפל	81,747.12	81,823.58	76.46	30.60	23.40 ₪
פרטי חשבון עבור תאריכים:						
		01/12/21	23/12/21			
777	פסגה	147,057.25	147,510.97	453.72	87.59	397.41 ₪
778	גבע	82,583.91	82,660.91	77.00	53.68	41.33 ₪
779	שפל	81,823.58	82,669.62	846.04	33.94	287.15 ₪

סה"כ לדייר:

פסגה	גבע	שפל	סה"כ	שיא ביקוש
737.82	187.83	922.50	1,848.15	19.73
₪ 521.82	₪ 81.95	₪ 310.54	₪ 914.31	

כולל מע"מ	סה"כ לתשלום	תשלום קבוע	תשלום עבור גודל חיבור בKVA (3x125)	סה"כ	מע"מ 17.00%
1,344.03 ₪		211.60 ₪	22.83 ₪	1,148.74 ₪	195.29 ₪

התפלגות חיוב בש"ח לפי תע"ז

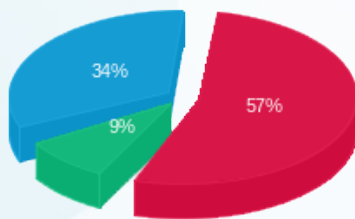

פסגה (521.82 ₪) 57%  
 גבע (81.95 ₪) 9%  
 שפל (310.54 ₪) 34%

הסטוריית צריכה בקוט"ש

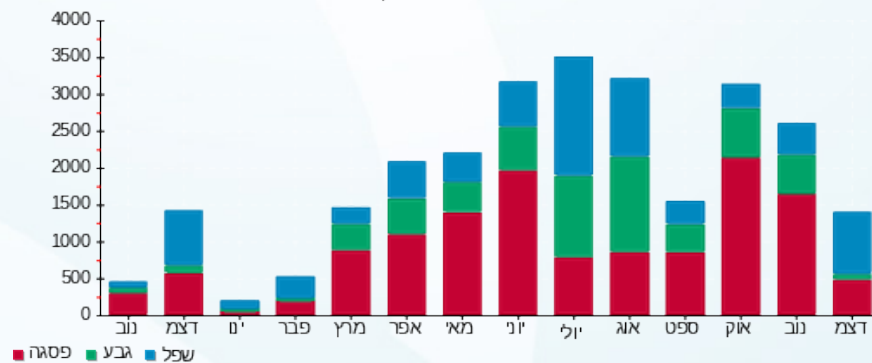

27/12/21 תאריך הפקה:  
 23/12/21 תאריך קריאה נוכחית:  
 24/11/21 תאריך קריאה קודמת:

שם דייר: פיצוחי הטיב (ק.קרקע)  
 שם אתר: מיקדן מגדלי שקל בני-ברק

לקוח/ה נכבד/ה, אנו מתכבדים להגיש את חישוב צריכת החשמל לתקופה 23/12/21 - 24/11/21:

פיצוחי הטיב (ק.קרקע) - 6 - 00023847(3x63)

סוג תעריף	סוג צריכה	קריאה קודמת	קריאה נוכחית	סה"כ צריכה בקוט"ש	מחיר לקוט"ש בא"ג	סה"כ לתשלום
פרטי חשבון עבור תאריכים:						
		24/11/21	30/11/21			
777	פסגה	380,218.53	380,701.02	482.50	43.79	211.29 ₪
778	גבע	180,144.95	180,290.92	145.97	36.65	53.50 ₪
779	שפל	170,412.07	170,516.06	103.99	30.60	31.82 ₪
פרטי חשבון עבור תאריכים:						
		01/12/21	23/12/21			
777	פסגה	380,701.02	381,257.71	556.69	87.59	487.60 ₪
778	גבע	180,290.92	180,392.33	101.41	53.68	54.43 ₪
779	שפל	170,516.06	172,037.96	1,521.90	33.94	516.53 ₪

סה"כ לדייר:

פסגה	גבע	שפל	סה"כ	שיא ביקוש
1,039.19	247.38	1,625.89	2,912.45	25.01
₪ 698.89	₪ 107.93	₪ 548.35	₪ 1,355.18	

תשלום קבוע	תשלום עבור גודל חיבור בKVA (3x63)	סה"כ	מע"מ 17.00%	סה"כ לתשלום	כולל מע"מ
211.60 ₪	11.50 ₪	1,578.28 ₪	268.31 ₪	1,846.59 ₪	

התפלגות חיוב בש"ח לפי תע"ז

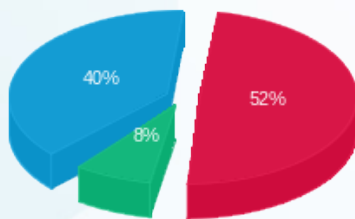

פסגה (698.89 ₪) 52%  
 גבע (107.93 ₪) 8%  
 שפל (548.35 ₪) 40%

הסטוריית צריכה בקוט"ש

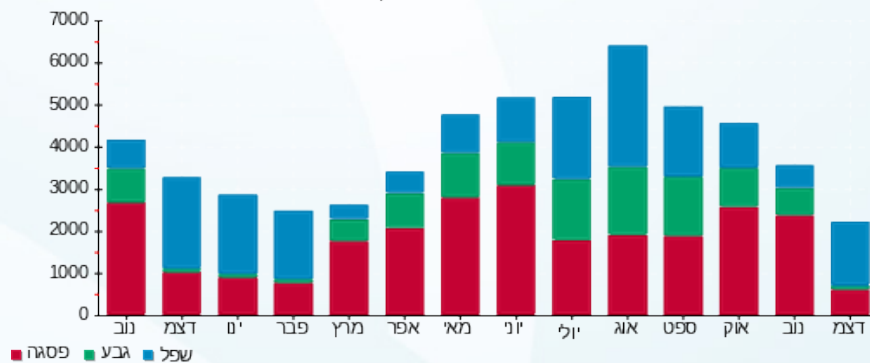



27/12/21 תאריך הפקה:  
 23/12/21 תאריך קריאה נוכחית:  
 24/11/21 תאריך קריאה קודמת:

שם דייר: פלאפון  
 שם אתר: מיקדן מגדלי שקל בני-ברק

לקוח/ה נכבד/ה, אנו מתכבדים להגיש את חישוב צריכת החשמל לתקופה 23/12/21 - 24/11/21:

פלאפון - 6 - 00025494 (0x0)

סוג תעריף	סוג צריכה	קריאה קודמת	קריאה נוכחית	סה"כ צריכה בקוט"ש	מחיר לקוט"ש בא"ג	סה"כ לתשלום
פרטי חשבון עבור תאריכים:						
		24/11/21	30/11/21			
777	פסגה	166,339.41	167,038.53	699.12	43.79	306.14 ₪
778	גבע	84,813.47	85,089.30	275.83	36.65	101.09 ₪
779	שפל	245,144.65	245,723.76	579.11	30.60	177.21 ₪
פרטי חשבון עבור תאריכים:						
		01/12/21	23/12/21			
777	פסגה	167,038.53	168,192.88	1,154.35	87.59	1,011.09 ₪
778	גבע	85,089.30	85,480.90	391.60	53.68	210.21 ₪
779	שפל	245,723.76	249,127.46	3,403.70	33.94	1,155.22 ₪

סה"כ לדייר:

פסגה	גבע	שפל	סה"כ	שיא ביקוש
1,853.47	667.43	3,982.82	6,503.71	23.55
₪ 1,317.24	₪ 311.30	₪ 1,332.43	₪ 2,960.96	

סה"כ צריכה  
 סה"כ לתשלום

211.60 ₪	<b>תשלום קבוע</b> <b>תשלום עבור גודל חיבור בKVA (0x0)</b> <b>סה"כ</b> <b>מע"מ 17.00%</b>	<b>סה"כ לתשלום</b> <b>כולל מע"מ</b>
0.00 ₪		
3,172.56 ₪		
539.34 ₪		
3,711.90 ₪		

התפלגות חיוב בש"ח לפי תעו"ז

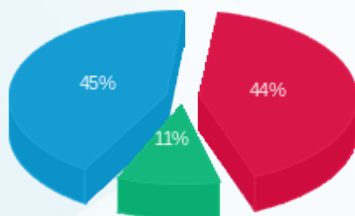

פסגה (₪ 1,317.24)  
 גבע (₪ 311.30)  
 שפל (₪ 1,332.43)

הסטוריית צריכה בקוט"ש

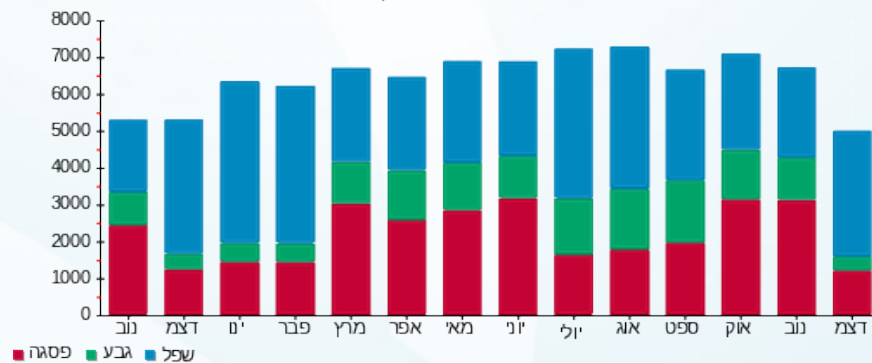

27/12/21 תאריך הפקה:  
 23/12/21 תאריך קריאה נוכחית:  
 24/11/21 תאריך קריאה קודמת:

שם דייר: פרוג (קומה 1)  
 שם אתר: מיקדן מגדלי שקל בני-ברק

לקוח/ה נכבד/ה, אנו מתכבדים להגיש את חישוב צריכת החשמל לתקופה 23/12/21 - 24/11/21:

פרוג (קומה 1) - 3 - 00025491 (3x63)

סוג תעריף	סוג צריכה	קריאה קודמת	קריאה נוכחית	סה"כ צריכה בקוט"ש	מחיר לקוט"ש בא"ג	סה"כ לתשלום
פרטי חשבון עבור תאריכים:						
		24/11/21	30/11/21			
777	פסגה	209,188.40	209,471.35	282.95	43.79	123.90 ₪
778	גבע	69,152.93	69,226.27	73.34	36.65	26.88 ₪
779	שפל	166,065.82	166,248.38	182.56	30.60	55.86 ₪
פרטי חשבון עבור תאריכים:						
		01/12/21	23/12/21			
777	פסגה	209,471.35	209,957.36	486.01	87.59	425.69 ₪
778	גבע	69,226.27	69,369.80	143.53	53.68	77.05 ₪
779	שפל	166,248.38	167,815.05	1,566.67	33.94	531.73 ₪

סה"כ לדייר:

פסגה	גבע	שפל	סה"כ	שיא ביקוש
768.96	216.87	1,749.23	2,735.06	24.09
₪ 549.60	₪ 103.93	₪ 587.59	₪ 1,241.11	

תשלום קבוע	תשלום עבור גודל חיבור בKVA (3x63)	סה"כ	מע"מ 17.00%	סה"כ לתשלום	כולל מע"מ
211.60 ₪	11.50 ₪	1,464.22 ₪	248.92 ₪	1,713.14 ₪	

התפלגות חיוב בש"ח לפי תע"ז

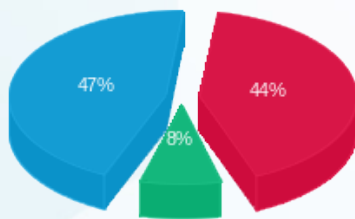

פסגה (549.60 ₪)  
 גבע (103.93 ₪)  
 שפל (587.59 ₪)

הסטוריית צריכה בקוט"ש

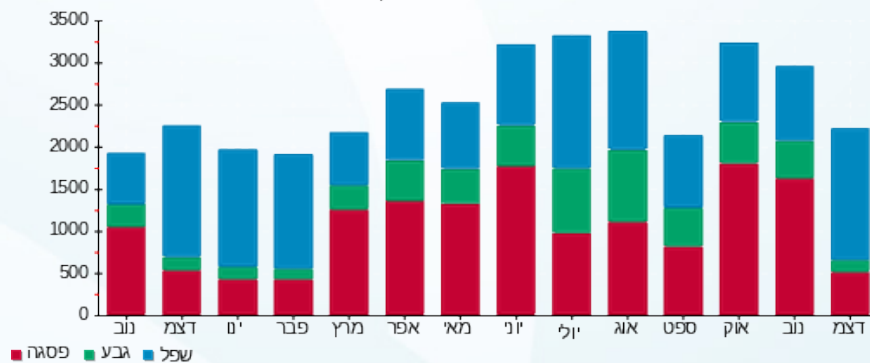



27/12/21 תאריך הפקה:  
 23/12/21 תאריך קריאה נוכחית:  
 24/11/21 תאריך קריאה קודמת:

שם דייר: פרטנר - גג  
 שם אתר: מיקדן מגדלי שקל בני-ברק

לקוח/ה נכבד/ה, אנו מתכבדים להגיש את חישוב צריכת החשמל לתקופה 23/12/21 - 24/11/21:

פרטנר - גג - 3 - 00025044 (0x0)

סוג תעריף	סוג צריכה	קריאה קודמת	קריאה נוכחית	סה"כ צריכה בקוט"ש	מחיר לקוט"ש בא"ג	סה"כ לתשלום
פרטי חשבון עבור תאריכים:						
		24/11/21	30/11/21			
777	פסגה	269,867.46	270,499.08	631.63	43.79	276.59 ₪
778	גבע	168,658.74	168,907.71	248.98	36.65	91.25 ₪
779	שפל	413,680.86	414,238.36	557.50	30.60	170.59 ₪
פרטי חשבון עבור תאריכים:						
		01/12/21	23/12/21			
777	פסגה	270,499.08	271,454.44	955.36	87.59	836.80 ₪
778	גבע	168,907.71	169,295.43	387.71	53.68	208.12 ₪
779	שפל	414,238.36	417,365.11	3,126.75	33.94	1,061.22 ₪

סה"כ לדייר:

פסגה	גבע	שפל	סה"כ	שיא ביקוש
1,586.99	636.69	3,684.24	5,907.92	19.32
₪ 1,113.39	₪ 299.37	₪ 1,231.81	₪ 2,644.57	

סה"כ צריכה  
 סה"כ לתשלום

211.60 ₪	<b>תשלום קבוע</b> <b>תשלום עבור גודל חיבור בKVA (0x0)</b> <b>סה"כ</b> <b>מע"מ 17.00%</b>	
0.00 ₪		
2,856.17 ₪		
485.55 ₪		
3,341.72 ₪	<b>סה"כ לתשלום</b>	<b>כולל מע"מ</b>

התפלגות חיוב בש"ח לפי תעו"ז

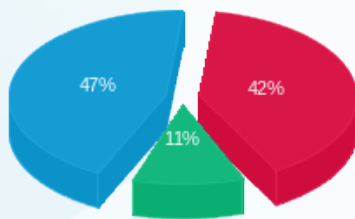

■ פסגה (₪ 1,113.39)  
 ■ גבע (₪ 299.37)  
 ■ שפל (₪ 1,231.81)

הסטוריית צריכה בקוט"ש

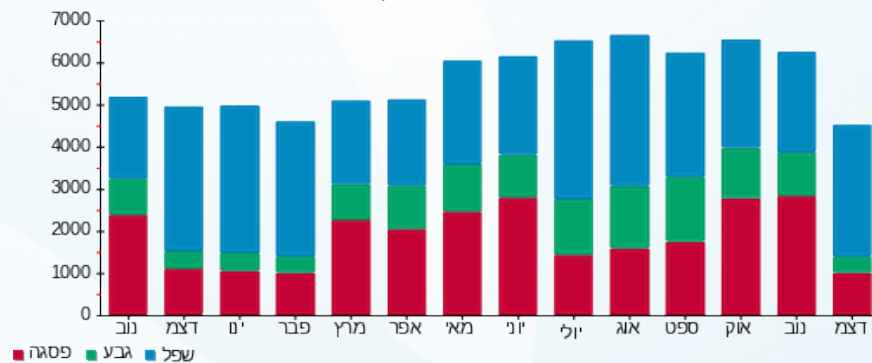

27/12/21 תאריך הפקה:  
 23/12/21 תאריך קריאה נוכחית:  
 24/11/21 תאריך קריאה קודמת:

שם דייר: צביקה אלקטרוניקה (ק.קרקע)  
 שם אתר: מיקדן מגדלי שקל בני-ברק

לקוח/ה נכבד/ה, אנו מתכבדים להגיש את חישוב צריכת החשמל לתקופה 23/12/21 - 24/11/21:

צביקה אלקטרוניקה (ק.קרקע) - 5 - (3x63)00022657

סוג תעריף	סוג צריכה	קריאה קודמת	קריאה נוכחית	סה"כ צריכה בקוט"ש	מחיר לקוט"ש בא"ג	סה"כ לתשלום
פרטי חשבון עבור תאריכים:						
777	פסגה	24/11/21	30/11/21	219.76	43.79	96.23 ₪
778	גבע	102,237.00	102,274.08	37.08	36.65	13.59 ₪
779	שפל	162,368.91	162,435.38	66.47	30.60	20.34 ₪
פרטי חשבון עבור תאריכים:						
777	פסגה	202,831.83	203,101.20	269.37	87.59	235.94 ₪
778	גבע	102,274.08	102,310.79	36.70	53.68	19.70 ₪
779	שפל	162,435.38	163,206.57	771.19	33.94	261.74 ₪

סה"כ לדייר:

פסגה	גבע	שפל	סה"כ	שיא ביקוש
489.13	73.79	837.66	1,400.58	12.22
₪ 332.17	₪ 33.29	₪ 282.08	₪ 647.55	

סה"כ צריכה  
סה"כ לתשלום

38.02 ₪	<b>תשלום קבוע</b> <b>תשלום עבור גודל חיבור בKVA (3x63)</b> <b>סה"כ</b> <b>מע"מ 17.00%</b>	<b>סה"כ לתשלום</b>
11.50 ₪		
697.07 ₪		
118.50 ₪		
815.58 ₪	<b>כולל מע"מ</b>	

התפלגות חיוב בש"ח לפי תעו"ז

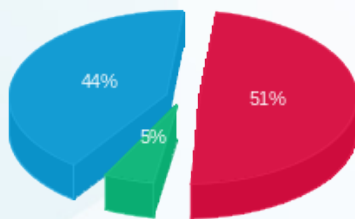

פסגה (₪ 332.17)  
 גבע (₪ 33.29)  
 שפל (₪ 282.08)

הסטוריית צריכה בקוט"ש

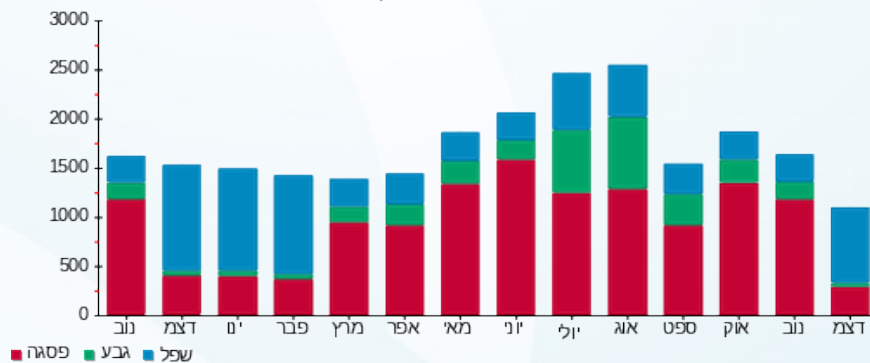

27/12/21 תאריך הפקה:  
 23/12/21 תאריך קריאה נוכחית:  
 24/11/21 תאריך קריאה קודמת:

שם דייר: צוות אלמוג (קומה 1)  
 שם אתר: מיקדן מגדלי שקל בני-ברק

לקוח/ה נכבד/ה, אנו מתכבדים להגיש את חישוב צריכת החשמל לתקופה 23/12/21 - 24/11/21:

צוות אלמוג (קומה 1) - 7 - 00025491(3x25)

סוג תעריף	סוג צריכה	קריאה קודמת	קריאה נוכחית	סה"כ צריכה בקוט"ש	מחיר לקוט"ש בא"ג	סה"כ לתשלום
פרטי חשבון עבור תאריכים:						
777	פסגה	24/11/21	30/11/21	26.20	43.79	11.47 ₪
778	גבע	4,361.85	4,369.52	7.67	36.65	2.81 ₪
779	שפל	12,618.48	12,635.93	17.46	30.60	5.34 ₪
פרטי חשבון עבור תאריכים:						
777	פסגה	01/12/21	23/12/21	30.89	87.59	27.05 ₪
778	גבע	4,369.52	4,391.46	21.93	53.68	11.77 ₪
779	שפל	12,635.93	12,791.69	155.76	33.94	52.87 ₪

סה"כ לדייר:

פסגה	גבע	שפל	סה"כ	שיא ביקוש
57.09	29.60	173.22	259.91	3.77
₪ 38.53	₪ 14.58	₪ 58.21	₪ 111.32	

סה"כ צריכה  
 סה"כ לתשלום

תשלום קבוע	תשלום עבור גודל חיבור בKVA (3x25)	סה"כ	מע"מ 17.00%	סה"כ לתשלום	כולל מע"מ
38.02 ₪	4.57 ₪	153.90 ₪	26.16 ₪	180.07 ₪	

התפלגות חיוב בש"ח לפי תע"ז

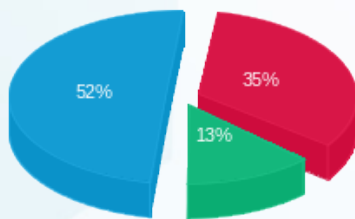

פסגה (38.53 ₪)  
 גבע (14.58 ₪)  
 שפל (58.21 ₪)

הסטוריית צריכה בקוט"ש

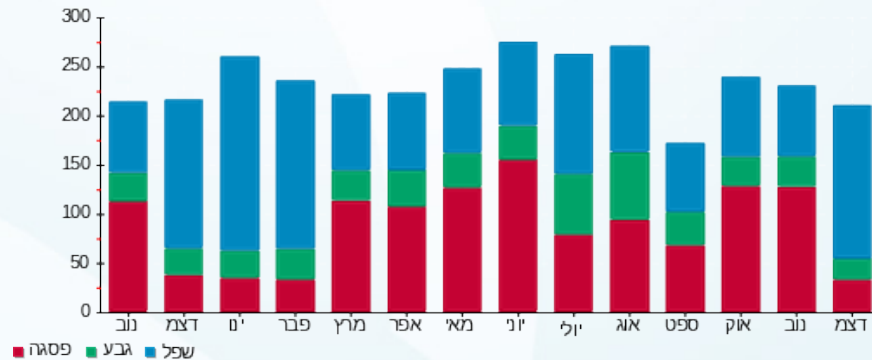



27/12/21 תאריך הפקה:  
 23/12/21 תאריך קריאה נוכחית:  
 24/11/21 תאריך קריאה קודמת:

**שם דייר:** ציבורי נמדד  
**שם אתר:** מיקדן מגדלי שקל בני-ברק

**לקוח/ה נכבד/ה, אנו מתכבדים להגיש את חישוב צריכת החשמל לתקופה 23/12/21 - 24/11/21:**

**ראשי שדה חיוני - 2 - 00025507(0x0)**

סוג תעריף	סוג צריכה	קריאה קודמת	קריאה נוכחית	סה"כ צריכה בקוט"ש	מחיר לקוט"ש בא"ג	סה"כ לתשלום
פרטי חשבון עבור תאריכים:						
		24/11/21	30/11/21			
777	פסגה	3,135,487.04	3,139,735.52	4,248.48	43.79	1,860.41 ₪
778	גבע	1,710,649.14	1,712,182.96	1,533.82	36.65	562.15 ₪
779	שפל	3,566,521.58	3,569,643.92	3,122.34	30.60	955.43 ₪
פרטי חשבון עבור תאריכים:						
		01/12/21	23/12/21			
777	פסגה	3,139,735.52	3,147,601.66	7,866.14	87.59	6,889.96 ₪
778	גבע	1,712,182.96	1,714,788.54	2,605.58	53.68	1,398.68 ₪
779	שפל	3,569,643.92	3,589,870.13	20,226.21	33.94	6,864.77 ₪

**יח' אויר צח חיוני - 5 - 00025507(0x0)**

סוג תעריף	סוג צריכה	קריאה קודמת	קריאה נוכחית	סה"כ צריכה בקוט"ש	מחיר לקוט"ש בא"ג	סה"כ לתשלום
פרטי חשבון עבור תאריכים:						
		24/11/21	30/11/21			
777	פסגה	749,038.44	749,674.90	-636.46	43.79	-278.71 ₪
778	גבע	383,356.28	383,612.04	-255.76	36.65	-93.74 ₪
779	שפל	859,328.48	859,981.05	-652.58	30.60	-199.69 ₪
פרטי חשבון עבור תאריכים:						
		01/12/21	23/12/21			
777	פסגה	749,674.90	750,672.30	-997.40	87.59	-873.62 ₪
778	גבע	383,612.04	384,093.36	-481.32	53.68	-258.37 ₪
779	שפל	859,981.05	863,633.46	-3,652.41	33.94	-1,239.63 ₪

**סה"כ לדייר:**

פסגה	גבע	שפל	סה"כ	שיא ביקוש
10,480.76	3,402.33	19,043.56	32,926.65	173.02
₪ 7,598.03	₪ 1,608.72	₪ 6,380.89	₪ 15,587.64	

**סה"כ צריכה**  
**סה"כ לתשלום**





211.60 ₪	תשלום קבוע	
0.00 ₪	תשלום עבור גודל חיבור ב-KVA (0x0)	
15,799.24 ₪	סה"כ	
2,685.87 ₪	מע"מ 17.00%	
18,485.11 ₪	סה"כ לתשלום	כולל מע"מ





27/12/21 תאריך הפקה:  
 23/12/21 תאריך קריאה נוכחית:  
 24/11/21 תאריך קריאה קודמת:

שם דייר: קיד דנט  
 שם אתר: מיקדן מגדלי שקל בני-ברק

לקוח/ה נכבד/ה, אנו מתכבדים להגיש את חישוב צריכת החשמל לתקופה 23/12/21 - 24/11/21:

קיד דנט - 8 - 00025044 (3x50)

סוג תעריף	סוג צריכה	קריאה קודמת	קריאה נוכחית	סה"כ צריכה בקוט"ש	מחיר לקוט"ש בא"ג	סה"כ לתשלום
פרטי חשבון עבור תאריכים:						
777	פסגה	24/11/21	30/11/21	11.48	43.79	51,620.58
778	גבע	24,907.87	24,912.75	4.88	36.65	24,912.75
779	שפל	34,674.61	34,686.92	12.31	30.60	34,686.92
פרטי חשבון עבור תאריכים:						
777	פסגה	01/12/21	23/12/21	14.42	87.59	51,635.01
778	גבע	24,912.75	24,922.72	9.97	53.68	24,922.72
779	שפל	34,686.92	34,751.38	64.46	33.94	34,751.38

סה"כ לדייר:

פסגה	גבע	שפל	סה"כ	שיא ביקוש
25.90	14.85	76.77	117.52	2.57
₪ 17.66	₪ 7.14	₪ 25.65	₪ 50.45	

סה"כ צריכה  
 סה"כ לתשלום

תשלום קבוע	תשלום עבור גודל חיבור בKVA (3x50)	סה"כ	מע"מ 17.00%	סה"כ לתשלום	כולל מע"מ
₪ 38.02	₪ 9.13	₪ 97.60	₪ 16.59	₪ 114.19	

התפלגות חיוב בש"ח לפי תע"ז

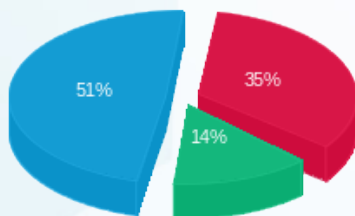

פסגה (17.66 ₪)  
 גבע (7.14 ₪)  
 שפל (25.65 ₪)

הסטוריית צריכה בקוט"ש

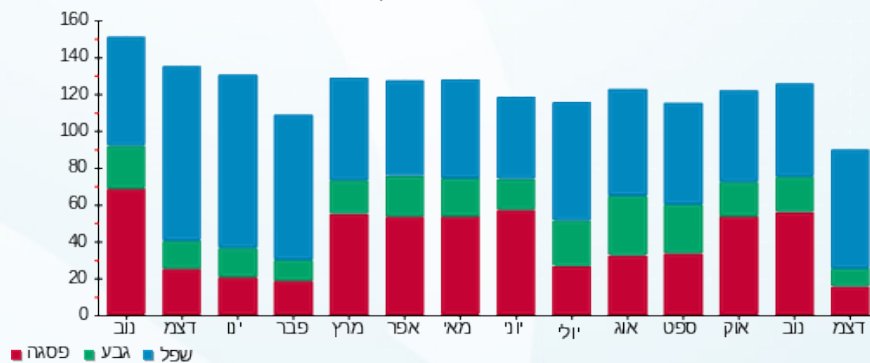



27/12/21 תאריך הפקה:  
 23/12/21 תאריך קריאה נוכחית:  
 24/11/21 תאריך קריאה קודמת:

שם דייר: קרן האור לחברה (קומה 1)  
 שם אתר: מיקדן מגדלי שקל בני-ברק

לקוח/ה נכבד/ה, אנו מתכבדים להגיש את חישוב צריכת החשמל לתקופה 23/12/21 - 24/11/21:

קרן האור לחברה - 5 - (3x25)00025491

סוג תעריף	סוג צריכה	קריאה קודמת	קריאה נוכחית	סה"כ צריכה בקוט"ש	מחיר לקוט"ש בא"ג	סה"כ לתשלום
פרטי חשבון עבור תאריכים:						
777	פסגה	24/11/21	30/11/21	22,625.97	43.79	11.05 ₪
778	גבע	7,757.15	7,760.59	3.45	36.65	1.26 ₪
779	שפל	21,651.30	21,659.98	8.68	30.60	2.66 ₪
פרטי חשבון עבור תאריכים:						
777	פסגה	01/12/21	23/12/21	22,639.19	87.59	11.58 ₪
778	גבע	7,760.59	7,766.21	5.62	53.68	3.02 ₪
779	שפל	21,659.98	21,742.01	82.04	33.94	27.84 ₪

סה"כ לדייר:

פסגה	גבע	שפל	סה"כ	שיא ביקוש
38.45	9.06	90.72	138.23	1.99
₪ 22.63	₪ 4.28	₪ 30.50	₪ 57.41	

סה"כ צריכה  
 סה"כ לתשלום

38.02 ₪	<b>תשלום קבוע</b> <b>תשלום עבור גודל חיבור בKVA (3x25)</b> <b>סה"כ</b> <b>מע"מ 17.00%</b>	<b>סה"כ לתשלום</b>
4.57 ₪		
99.99 ₪		
17.00 ₪		
116.99 ₪	<b>כולל מע"מ</b>	

התפלגות חיוב בש"ח לפי תעו"ז

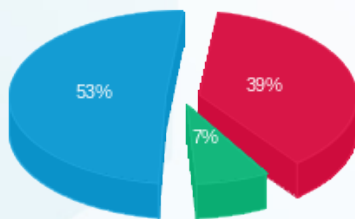

פסגה (22.63 ₪)  
 גבע (4.28 ₪)  
 שפל (30.50 ₪)

הסטוריית צריכה בקוט"ש

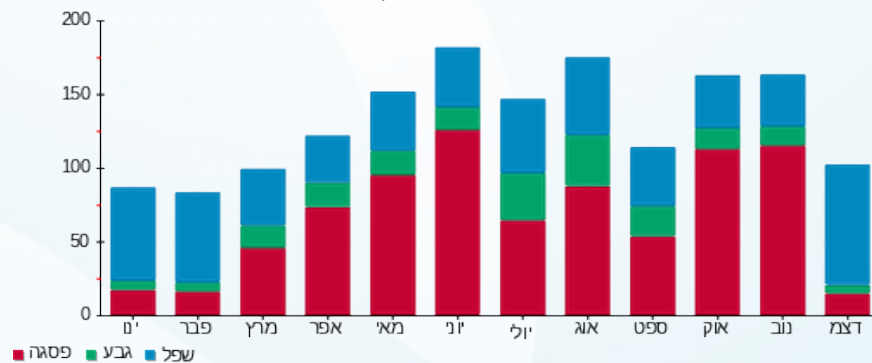



27/12/21 תאריך הפקה:  
 23/12/21 תאריך קריאה נוכחית:  
 24/11/21 תאריך קריאה קודמת:

שם דייר: קרן ירושלים המאוחדת (קומה 8)  
 שם אתר: מיקדן מגדלי שקל בני-ברק  
 תאריך כניסה: 01/12/21

**לקוח/ה נכבד/ה, אנו מתכבדים להגיש את חישוב צריכת החשמל לתקופה 01/12/21 - 23/12/21:**

**קרן ירושלים המאוחדת (קומה 8) - 5 - 00024957 (3x40)**

סוג תעריף	סוג צריכה	קריאה קודמת	קריאה נוכחית	סה"כ צריכה בקוט"ש	מחיר לקוט"ש בא"ג	סה"כ לתשלום
פרטי חשבון עבור תאריכים:						
777	פסגה	01/12/21	23/12/21	2.99	87.59	2.62 ₪
778	גבע	7,475.97	7,476.45	0.49	53.68	0.26 ₪
779	שפל	21,484.81	21,488.57	3.76	33.94	1.28 ₪

**סה"כ לדייר:**

פסגה	גבע	שפל	סה"כ	שיא ביקוש
2.99	0.49	3.76	7.24	0.99
2.62 ₪	0.26 ₪	1.28 ₪	4.16 ₪	

סה"כ צריכה  
 סה"כ לתשלום

38.02 ₪	<b>תשלום קבוע</b>	
5.60 ₪	<b>תשלום עבור גודל חיבור ב-KVA (3x40)</b>	
47.78 ₪	<b>סה"כ</b>	
8.12 ₪	<b>מע"מ 17.00%</b>	
55.90 ₪	<b>סה"כ לתשלום</b>	<b>כולל מע"מ</b>

התפלגות חיוב בש"ח לפי תעו"ז

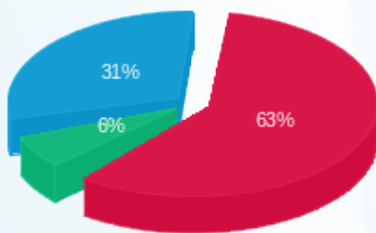

פסגה (2.62 ₪)  
 גבע (0.26 ₪)  
 שפל (1.28 ₪)

הסטוריית צריכה בקוט"ש

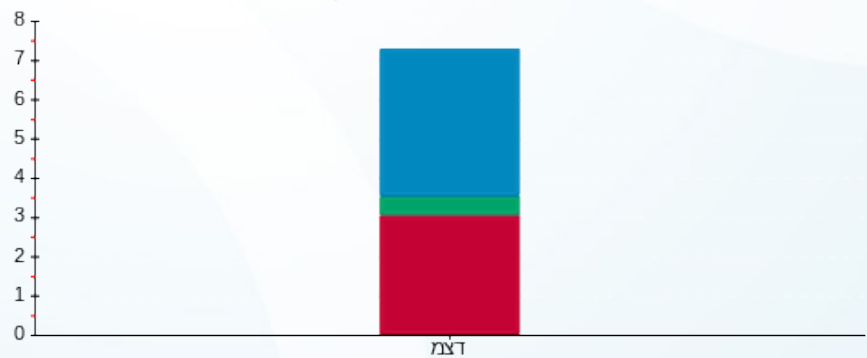

פסגה גבע שפל



27/12/21 תאריך הפקה:  
 23/12/21 תאריך קריאה נוכחית:  
 24/11/21 תאריך קריאה קודמת:

שם דייר: ראשי שנאי 1  
 שם אתר: מיקדן מגדלי שקל בני-ברק

**לקוח/ה נכבד/ה, אנו מתכבדים להגיש את חישוב צריכת החשמל לתקופה 23/12/21 - 24/11/21:**

ראשי שנאי 1 - 3 - 00025494 (0x0)

סוג תעריף	סוג צריכה	קריאה קודמת	קריאה נוכחית	סה"כ צריכה בקוט"ש	מחיר לקוט"ש בא"ג	סה"כ לתשלום
פרטי חשבון עבור תאריכים:						
		24/11/21	30/11/21			
777	פסגה	10,330,993.20	10,345,332.75	14,339.55	43.79	6,279.29 ₪
778	גבע	4,249,721.00	4,253,439.95	3,718.95	36.65	1,363.00 ₪
779	שפל	6,975,987.25	6,981,812.90	5,825.65	30.60	1,782.65 ₪
פרטי חשבון עבור תאריכים:						
		01/12/21	23/12/21			
777	פסגה	10,345,332.75	10,361,647.85	16,315.10	87.59	14,290.40 ₪
778	גבע	4,253,439.95	4,259,826.15	6,386.20	53.68	3,428.11 ₪
779	שפל	6,981,812.90	7,030,373.80	48,560.90	33.94	16,481.57 ₪

סה"כ לדייר:

פסגה	גבע	שפל	סה"כ	שיא ביקוש
30,654.65	10,105.15	54,386.55	95,146.35	527.60
₪ 20,569.69	₪ 4,791.11	₪ 18,264.22	₪ 43,625.01	

תשלום קבוע	תשלום עבור גודל חיבור בKVA (0x0)	סה"כ	מע"מ 17.00%	סה"כ לתשלום	כולל מע"מ
211.60 ₪	0.00 ₪	43,836.61 ₪	7,452.22 ₪	51,288.83 ₪	

התפלגות חיוב בש"ח לפי תע"ז

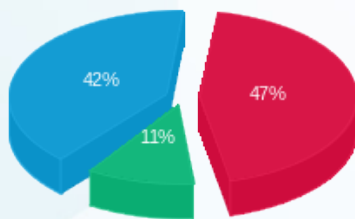

פסגה (20,569.69 ₪) 47%  
 גבע (4,791.11 ₪) 11%  
 שפל (18,264.22 ₪) 42%

הסטוריית צריכה בקוט"ש

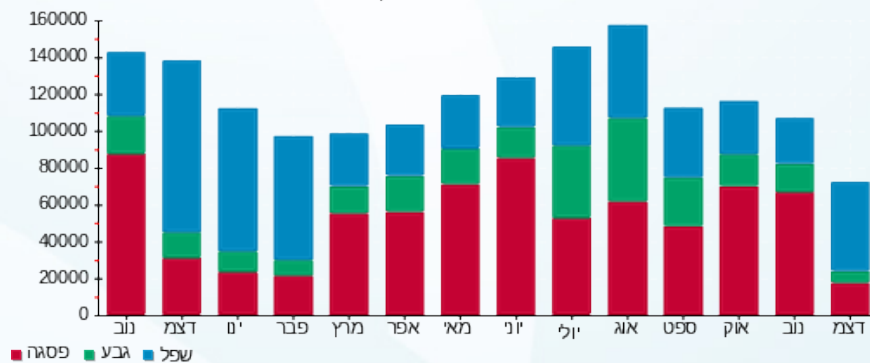

27/12/21 תאריך הפקה:  
 23/12/21 תאריך קריאה נוכחית:  
 24/11/21 תאריך קריאה קודמת:

שם דייר: ראשי שנאי 2  
 שם אתר: מיקדן מגדלי שקל בני-ברק

**לקוח/ה נכבד/ה, אנו מתכבדים להגיש את חישוב צריכת החשמל לתקופה 23/12/21 - 24/11/21:**

ראשי שנאי 2 - 6 - 00025507 (0x0)

סוג תעריף	סוג צריכה	קריאה קודמת	קריאה נוכחית	סה"כ צריכה בקוט"ש	מחיר לקוט"ש בא"ג	סה"כ לתשלום
פרטי חשבון עבור תאריכים:						
		24/11/21	30/11/21			
777	פסגה	16,460,364.50	16,479,524.70	19,160.20	43.79	8,390.25 ₪
778	גבע	7,275,560.40	7,280,054.85	4,494.45	36.65	1,647.22 ₪
779	שפל	11,224,752.80	11,231,972.70	7,219.90	30.60	2,209.29 ₪
פרטי חשבון עבור תאריכים:						
		01/12/21	23/12/21			
777	פסגה	16,479,524.70	16,503,252.55	23,727.85	87.59	20,783.22 ₪
778	גבע	7,280,054.85	7,288,124.85	8,070.00	53.68	4,331.98 ₪
779	שפל	11,231,972.70	11,298,795.05	66,822.35	33.94	22,679.51 ₪

סה"כ לדייר:

פסגה	גבע	שפל	סה"כ	שיא ביקוש
42,888.05	12,564.45	74,042.25	129,494.75	877.70
₪ 29,173.48	₪ 5,979.19	₪ 24,888.79	₪ 60,041.46	

סה"כ צריכה  
 סה"כ לתשלום

תשלום קבוע	תשלום עבור גודל חיבור בKVA (0x0)	סה"כ	מע"מ 17.00%	סה"כ לתשלום	כולל מע"מ
211.60 ₪	0.00 ₪	60,253.06 ₪	10,243.02 ₪	70,496.08 ₪	

התפלגות חיוב בש"ח לפי תע"ז

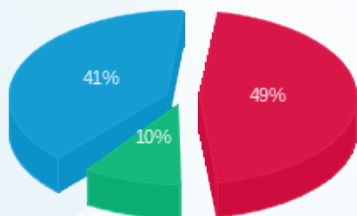

פסגה (29,173.48 ₪)  
 גבע (5,979.19 ₪)  
 שפל (24,888.79 ₪)

הסטוריית צריכה בקוט"ש

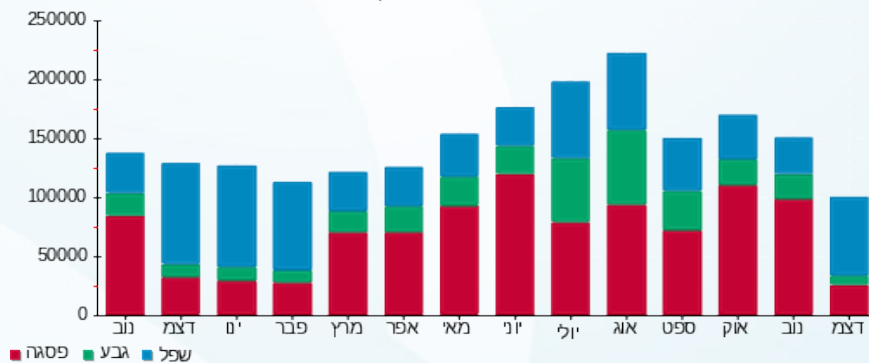

27/12/21 תאריך הפקה:  
 23/12/21 תאריך קריאה נוכחית:  
 24/11/21 תאריך קריאה קודמת:

שם דייר: ר"ח שפילברג אבי (קומה 8)  
 שם אתר: מיקדן מגדלי שקל בני-ברק

לקוח/ה נכבד/ה, אנו מתכבדים להגיש את חישוב צריכת החשמל לתקופה 23/12/21 - 24/11/21:

ר"ח שפילברג אבי (קומה 8) - 4 - 00024957 (3x63)

סוג תעריף	סוג צריכה	קריאה קודמת	קריאה נוכחית	סה"כ צריכה בקוט"ש	מחיר לקוט"ש בא"ג	סה"כ לתשלום
פרטי חשבון עבור תאריכים:						
777	פסגה	24/11/21	30/11/21	143.46	43.79	62.82 ₪
778	גבע	27,241.06	27,252.73	11.67	36.65	4.28 ₪
779	שפל	58,024.85	58,054.01	29.16	30.60	8.92 ₪
פרטי חשבון עבור תאריכים:						
777	פסגה	83,483.09	83,531.79	48.70	87.59	42.66 ₪
778	גבע	27,252.73	27,278.07	25.34	53.68	13.60 ₪
779	שפל	58,054.01	58,644.25	590.24	33.94	200.33 ₪

סה"כ לדייר:

פסגה	גבע	שפל	סה"כ	שיא ביקוש
192.16	37.01	619.40	848.58	12.30
105.48 ₪	17.88 ₪	209.25 ₪	332.61 ₪	

סה"כ צריכה  
 סה"כ לתשלום

38.02 ₪	<b>תשלום קבוע</b> <b>תשלום עבור גודל חיבור בKVA (3x63)</b> <b>סה"כ</b> <b>מע"מ 17.00%</b>	<b>סה"כ לתשלום</b>
11.50 ₪		
382.13 ₪		
64.96 ₪		
447.10 ₪		

התפלגות חיוב בש"ח לפי תע"ז

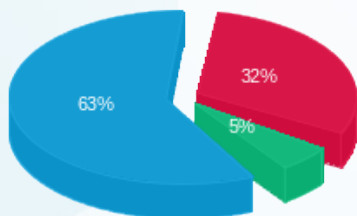

פסגה (105.48 ₪)  
 גבע (17.88 ₪)  
 שפל (209.25 ₪)

הסטוריית צריכה בקוט"ש

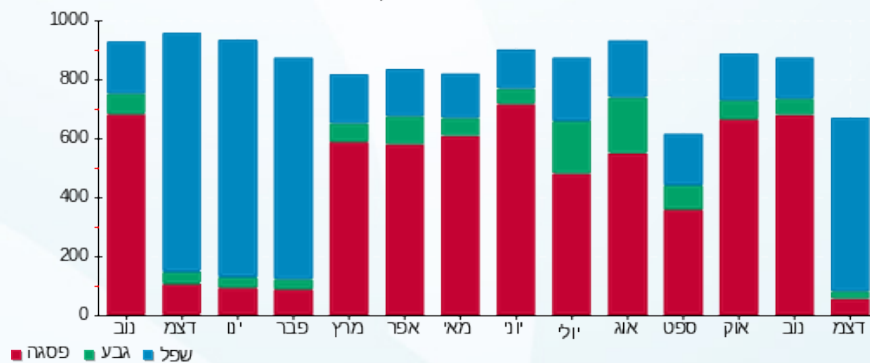

27/12/21 תאריך הפקה:  
 23/12/21 תאריך קריאה נוכחית:  
 24/11/21 תאריך קריאה קודמת:

שם דייר: רעני שלמה (קומה 9)  
 שם אתר: מיקדן מגדלי שקל בני-ברק

**לקוח/ה נכבד/ה, אנו מתכבדים להגיש את חישוב צריכת החשמל לתקופה 23/12/21 - 24/11/21:**

רעני שלמה (קומה 9) - 2 - 00025044(3x50)

סוג תעריף	סוג צריכה	קריאה קודמת	קריאה נוכחית	סה"כ צריכה בקוט"ש	מחיר לקוט"ש בא"ג	סה"כ לתשלום
פרטי חשבון עבור תאריכים:						
777	פסגה	24/11/21	30/11/21	107.08	43.79	46.89 ₪
778	גבע	24,183.93	24,193.40	9.47	36.65	3.47 ₪
779	שפל	35,779.14	35,802.67	23.53	30.60	7.20 ₪
פרטי חשבון עבור תאריכים:						
777	פסגה	63,657.10	63,727.54	70.44	87.59	61.70 ₪
778	גבע	24,193.40	24,209.44	16.04	53.68	8.61 ₪
779	שפל	35,802.67	36,199.26	396.59	33.94	134.60 ₪

**סה"כ לדייר:**

פסגה	גבע	שפל	סה"כ	שיא ביקוש
177.52	25.51	420.12	623.15	9.57
₪ 108.59	₪ 12.08	₪ 141.80	₪ 262.47	

סה"כ צריכה  
 סה"כ לתשלום

38.02 ₪	<b>תשלום קבוע</b> <b>תשלום עבור גודל חיבור בKVA (3x50)</b> <b>סה"כ</b> <b>מע"מ 17.00%</b>	<b>סה"כ לתשלום</b>
9.13 ₪		
309.62 ₪		
52.64 ₪		
362.26 ₪	<b>כולל מע"מ</b>	

התפלגות חיוב בש"ח לפי תע"ז

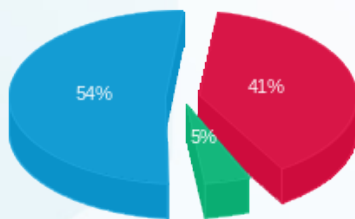

■ פסגה (108.59 ₪)  
 ■ גבע (12.08 ₪)  
 ■ שפל (141.80 ₪)

הסטוריית צריכה בקוט"ש

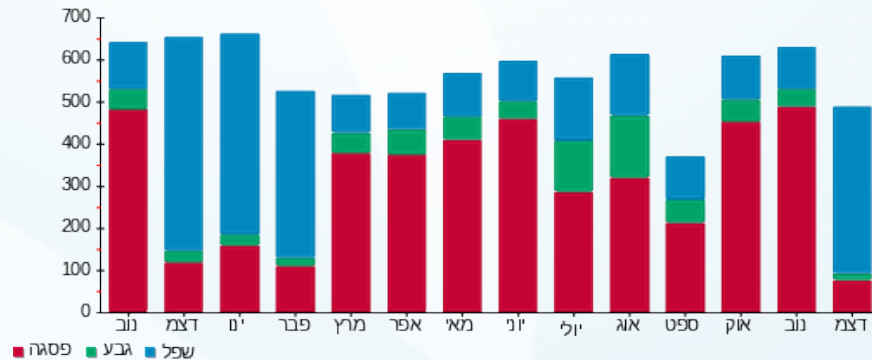

27/12/21 תאריך הפקה:  
 23/12/21 תאריך קריאה נוכחית:  
 24/11/21 תאריך קריאה קודמת:

שם דייר: שטרן וייס (קומה 9)  
 שם אתר: מיקדן מגדלי שקל בני-ברק

לקוח/ה נכבד/ה, אנו מתכבדים להגיש את חישוב צריכת החשמל לתקופה 23/12/21 - 24/11/21:

שטרן וייס (קומה 9) - 1 - 00025044(3x40)

סוג תעריף	סוג צריכה	קריאה קודמת	קריאה נוכחית	סה"כ צריכה בקוט"ש	מחיר לקוט"ש בא"ג	סה"כ לתשלום
פרטי חשבון עבור תאריכים:						
777	פסגה	24/11/21	30/11/21	109.28	43.79	47.85 ₪
778	גבע	21,570.69	21,579.92	9.23	36.65	3.38 ₪
779	שפל	32,709.70	32,732.36	22.65	30.60	6.93 ₪
פרטי חשבון עבור תאריכים:						
777	פסגה	61,693.75	61,804.62	110.88	87.59	97.12 ₪
778	גבע	21,579.92	21,618.00	38.08	53.68	20.44 ₪
779	שפל	32,732.36	33,154.65	422.29	33.94	143.33 ₪

סה"כ לדייר:

פסגה	גבע	שפל	סה"כ	שיא ביקוש
220.15	47.31	444.95	712.41	10.82
₪ 144.97	₪ 23.82	₪ 150.26	₪ 319.05	

סה"כ צריכה  
 סה"כ לתשלום

38.02 ₪	<b>תשלום קבוע</b> <b>תשלום עבור גודל חיבור בKVA (3x40)</b> <b>סה"כ</b> <b>מע"מ 17.00%</b>	<b>סה"כ לתשלום</b>
7.30 ₪		
364.38 ₪		
61.94 ₪		
426.32 ₪		<b>כולל מע"מ</b>

התפלגות חיוב בש"ח לפי תע"ז

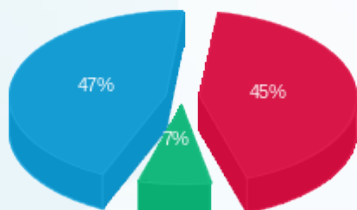

פסגה (144.97 ₪)  
 גבע (23.82 ₪)  
 שפל (150.26 ₪)

הסטוריית צריכה בקוט"ש

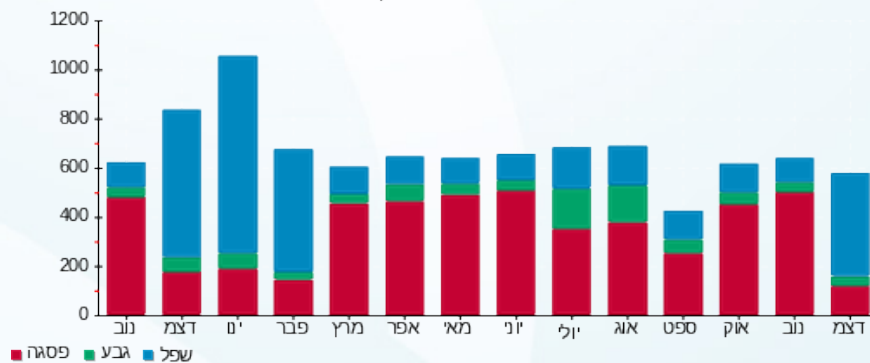

27/12/21 תאריך הפקה:  
 23/12/21 תאריך קריאה נוכחית:  
 24/11/21 תאריך קריאה קודמת:

שם דייר: שלכם (קומה 5)  
 שם אתר: מיקדן מגדלי שקל בני-ברק

לקוח/ה נכבד/ה, אנו מתכבדים להגיש את חישוב צריכת החשמל לתקופה 23/12/21 - 24/11/21:

שלכם (קומה 5) - 3 - 00022685(3x25)

סוג תעריף	סוג צריכה	קריאה קודמת	קריאה נוכחית	סה"כ צריכה בקוט"ש	מחיר לקוט"ש בא"ג	סה"כ לתשלום
פרטי חשבון עבור תאריכים:						
777	פסגה	24/11/21	30/11/21	75.60	43.79	33.11 ₪
778	גבע	12,222.69	12,229.44	6.75	36.65	2.47 ₪
779	שפל	25,960.29	25,977.51	17.22	30.60	5.27 ₪
פרטי חשבון עבור תאריכים:						
777	פסגה	30,319.68	30,395.85	76.17	87.59	66.72 ₪
778	גבע	12,229.44	12,242.62	13.18	53.68	7.07 ₪
779	שפל	25,977.51	26,370.44	392.93	33.94	133.36 ₪

סה"כ לדייר:

פסגה	גבע	שפל	סה"כ	שיא ביקוש
151.78	19.93	410.15	581.85	10.21
₪ 99.83	₪ 9.55	₪ 138.63	₪ 248.00	

סה"כ צריכה  
 סה"כ לתשלום

38.02 ₪	<b>תשלום קבוע</b> <b>תשלום עבור גודל חיבור בKVA (3x25)</b> <b>סה"כ</b> <b>מע"מ 17.00%</b>	<b>סה"כ לתשלום</b>
4.57 ₪		
290.59 ₪		
49.40 ₪		
339.99 ₪	<b>כולל מע"מ</b>	

התפלגות חיוב בש"ח לפי תע"ז

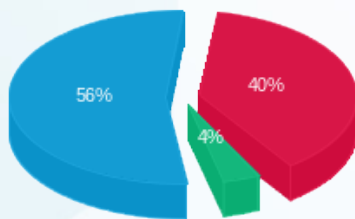

פסגה (99.83 ₪)  
 גבע (9.55 ₪)  
 שפל (138.63 ₪)

הסטוריית צריכה בקוט"ש

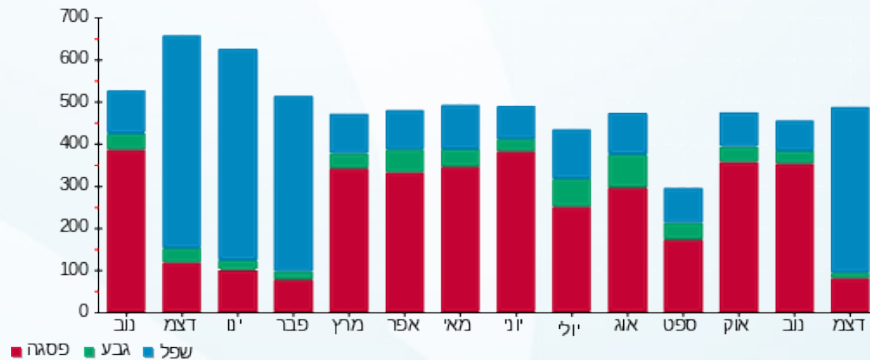

27/12/21 תאריך הפקה:  
 23/12/21 תאריך קריאה נוכחית:  
 24/11/21 תאריך קריאה קודמת:

שם דייר: שלמה לוי (קומה 11)  
 שם אתר: מיקדן מגדלי שקל בני-ברק

לקוח/ה נכבד/ה, אנו מתכבדים להגיש את חישוב צריכת החשמל לתקופה 23/12/21 - 24/11/21:

שלמה לוי (קומה 11) - 8 - 00025038(3x32)

סוג תעריף	סוג צריכה	קריאה קודמת	קריאה נוכחית	סה"כ צריכה בקוט"ש	מחיר לקוט"ש בא"ג	סה"כ לתשלום
פרטי חשבון עבור תאריכים:						
777	פסגה	24/11/21	30/11/21	77.27	43.79	33.84 ₪
778	גבע	33,925.01	33,939.28	14.27	36.65	5.23 ₪
779	שפל	46,119.18	46,151.98	32.80	30.60	10.04 ₪
פרטי חשבון עבור תאריכים:						
777	פסגה	70,712.24	70,780.68	68.43	87.59	59.94 ₪
778	גבע	33,939.28	33,968.63	29.35	53.68	15.76 ₪
779	שפל	46,151.98	46,479.25	327.27	33.94	111.07 ₪

סה"כ לדייר:

פסגה	גבע	שפל	סה"כ	שיא ביקוש
145.70	43.62	360.07	549.39	5.33
₪ 93.78	₪ 20.99	₪ 121.11	₪ 235.87	

סה"כ צריכה  
 סה"כ לתשלום

38.02 ₪	<b>תשלום קבוע</b> <b>תשלום עבור גודל חיבור בKVA (3x32)</b> <b>סה"כ</b> <b>מע"מ 17.00%</b>	<b>סה"כ לתשלום</b>
5.84 ₪		
279.74 ₪		
47.56 ₪		
327.29 ₪	<b>כולל מע"מ</b>	

התפלגות חיוב בש"ח לפי תע"ז

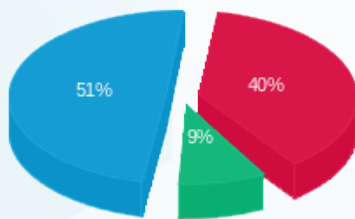

פסגה (93.78 ₪)  
 גבע (20.99 ₪)  
 שפל (121.11 ₪)

הסטוריית צריכה בקוט"ש

