



03/01/22

תאריך הפקדה:

שם דייר: בורוכוב מרינה  
שם אתר: קו אופ גני אביב

31/12/21

תאריך קריאה נוכחית:

01/12/21

תאריך קריאה קודמת:

לקוח/ה נכבד/ה, אנו מתכבדים להגיש את חישוב צריכת החשמל לתקופה 01/12/21 - 31/12/21:

בורוכוב מרינה - 4 - 81017078 (3x25)

| סוג תעריף                | סוג צריכה | קריאה קודמת | קריאה נוכחית | סה"כ צריכה בקוט"ש | מחיר לקוט"ש בא"ג | סה"כ לתשלום |
|--------------------------|-----------|-------------|--------------|-------------------|------------------|-------------|
| פרטי חשבון עבור תאריכים: |           |             |              |                   |                  |             |
| 777                      | פסגה      | 01/12/21    | 31/12/21     | 12,441.91         | 87.59            | 20.30 ₪     |
| 778                      | גבע       | 3,185.58    | 3,185.63     | 0.05              | 53.68            | 0.03 ₪      |
| 779                      | שפל       | 3,648.50    | 3,731.15     | 82.65             | 33.94            | 28.05 ₪     |

סה"כ לדייר:

| פסגה    | גבע    | שפל     | סה"כ    | שיא ביקוש |
|---------|--------|---------|---------|-----------|
| 23.18   | 0.05   | 82.65   | 105.88  | 1.20      |
| 20.30 ₪ | 0.03 ₪ | 28.05 ₪ | 48.38 ₪ |           |

סה"כ צריכה

סה"כ לתשלום

|          |                                   |              |
|----------|-----------------------------------|--------------|
| 211.60 ₪ | תשלום קבוע                        |              |
| 4.72 ₪   | תשלום עבור גודל חיבור בKVA (3x25) |              |
| 264.70 ₪ | סה"כ לתשלום                       | לא כולל מע"מ |

התפלגות חיוב בש"ח לפי תע"ז

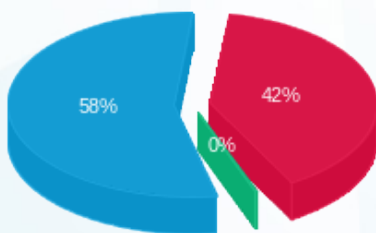

- פסגה (20.30 ₪)
- גבע (0.03 ₪)
- שפל (28.05 ₪)

הסטוריית צריכה בקוט"ש

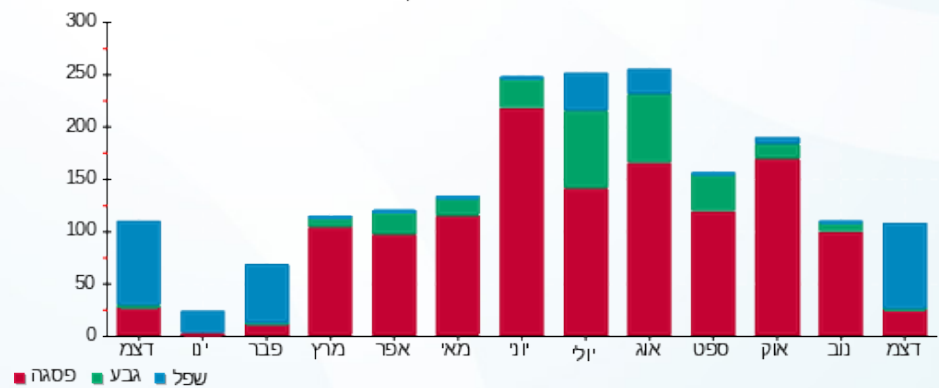



03/01/22

תאריך הפקדה:

שם דייר: חנות חיות 210000189

31/12/21

תאריך קריאה נוכחית:

שם אתר: קו אופ גני אביב

01/12/21

תאריך קריאה קודמת:

לקוח/ה נכבד/ה, אנו מתכבדים להגיש את חישוב צריכת החשמל לתקופה 01/12/21 - 31/12/21:

חנות חיות 210000189 - 1 - (3x63)81029846

| סוג תעריף | סוג צריכה | קריאה קודמת | קריאה נוכחית | סה"כ צריכה בקוט"ש | מחיר לקוט"ש בא"ג | סה"כ לתשלום |
|-----------|-----------|-------------|--------------|-------------------|------------------|-------------|
|           |           | 01/12/21    | 31/12/21     |                   |                  |             |
| 777       | פסגה      | 31,806.89   | 32,530.03    | 723.14            | 87.59            | 633.40 ₪    |
| 778       | גבע       | 9,446.15    | 9,510.40     | 64.25             | 53.68            | 34.49 ₪     |
| 779       | שפל       | 19,529.95   | 20,920.99    | 1,391.04          | 33.94            | 472.12 ₪    |

סה"כ לדייר:

| פסגה     | גבע     | שפל      | סה"כ       | שיא ביקוש |
|----------|---------|----------|------------|-----------|
| 723.14   | 64.25   | 1,391.04 | 2,178.43   | 2.03      |
| 633.40 ₪ | 34.49 ₪ | 472.12 ₪ | 1,140.01 ₪ |           |

סה"כ צריכה

סה"כ לתשלום

|            |                                   |              |
|------------|-----------------------------------|--------------|
| 211.60 ₪   | תשלום קבוע                        |              |
| 11.89 ₪    | תשלום עבור גודל חיבור בKVA (3x63) |              |
| 1,363.50 ₪ | סה"כ לתשלום                       | לא כולל מע"מ |

התפלגות חיוב בש"ח לפי תע"ז

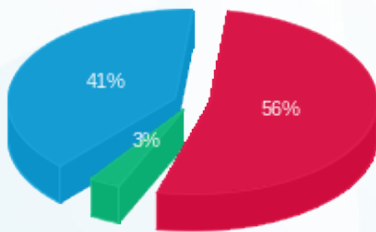

■ פסגה (₪ 633.40)  
■ גבע (₪ 34.49)  
■ שפל (₪ 472.12)

הסטוריית צריכה בקוט"ש

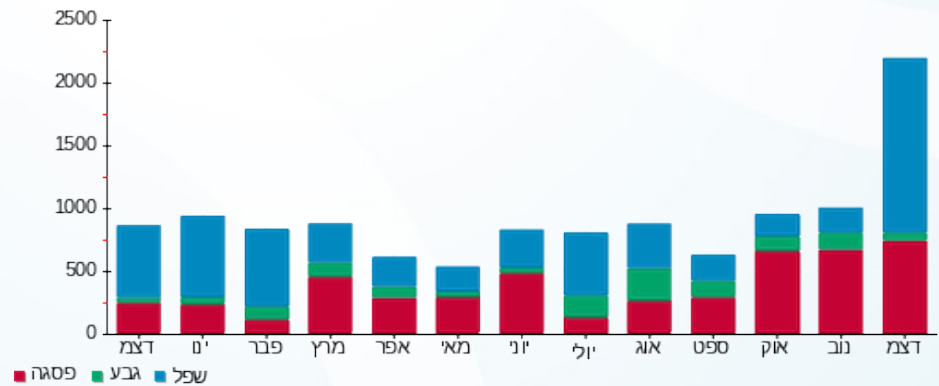

■ פסגה ■ גבע ■ שפל



03/01/22 תאריך הפקה:  
 31/12/21 תאריך קריאה נוכחית:  
 01/12/21 תאריך קריאה קודמת:

שם דייר: חנות מחשבים 210000107  
 שם אתר: קו אופ גני אביב

**לקוח/ה נכבד/ה, אנו מתכבדים להגיש את חישוב צריכת החשמל לתקופה 01/12/21 - 31/12/21:**

**חנות מחשבים 210000107 - 1 - 81017078 (3x25)**

| סוג תעריף                | סוג צריכה | קריאה קודמת | קריאה נוכחית | סה"כ צריכה בקוט"ש | מחיר לקוט"ש בא"ג | סה"כ לתשלום |
|--------------------------|-----------|-------------|--------------|-------------------|------------------|-------------|
| פרטי חשבון עבור תאריכים: |           |             |              |                   |                  |             |
| 777                      | פסגה      | 01/12/21    | 31/12/21     | 112.42            | 87.59            | 98.47 ₪     |
| 778                      | גבע       | 17,880.41   | 17,893.97    | 13.56             | 53.68            | 7.28 ₪      |
| 779                      | שפל       | 28,691.08   | 28,917.64    | 226.57            | 33.94            | 76.90 ₪     |

**סה"כ לדייר:**

| פסגה    | גבע    | שפל     | סה"כ     | שיא ביקוש |
|---------|--------|---------|----------|-----------|
| 112.42  | 13.56  | 226.57  | 352.55   | 1.67      |
| 98.47 ₪ | 7.28 ₪ | 76.90 ₪ | 182.65 ₪ |           |

סה"כ צריכה  
 סה"כ לתשלום

|          |  |                     |
|----------|--|---------------------|
| 211.60 ₪ | <b>תשלום קבוע</b>                        |                     |
| 4.72 ₪   | <b>תשלום עבור גודל חיבור בKVA (3x25)</b> |                     |
| 398.96 ₪ | <b>סה"כ לתשלום</b>                       | <b>לא כולל מע"מ</b> |

התפלגות חיוב בש"ח לפי תעו"ז

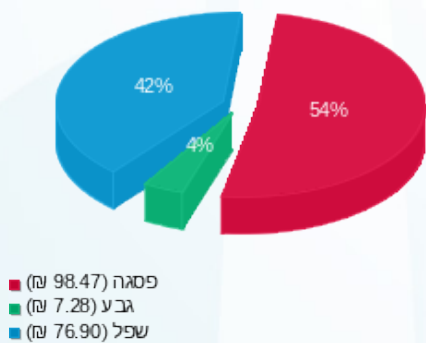

הסטוריית צריכה בקוט"ש

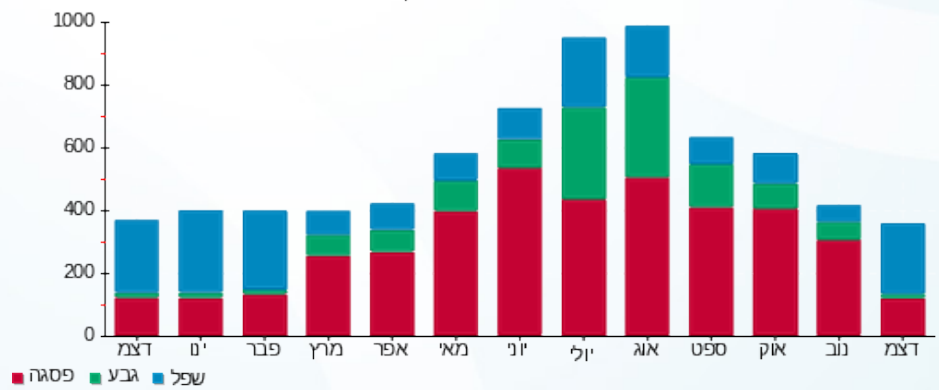



03/01/22

תאריך הפקה:

שם דייר: מספרה 303138

31/12/21

תאריך קריאה נוכחית:

שם אתר: קו אופ גני אביב

01/12/21

תאריך קריאה קודמת:

**לקוח/ה נכבד/ה, אנו מתכבדים להגיש את חישוב צריכת החשמל לתקופה 01/12/21 - 31/12/21:**
**מספרה 210000108 - 2 - 81017078(3x50)**

| סוג תעריף                | סוג צריכה | קריאה קודמת | קריאה נוכחית | סה"כ צריכה בקוט"ש | מחיר לקוט"ש בא"ג | סה"כ לתשלום |
|--------------------------|-----------|-------------|--------------|-------------------|------------------|-------------|
| פרטי חשבון עבור תאריכים: |           |             |              |                   |                  |             |
| 777                      | פסגה      | 01/12/21    | 31/12/21     | 44.56             | 87.59            | 39.03 ₪     |
| 778                      | גבע       | 10,619.35   | 10,621.58    | 2.24              | 53.68            | 1.20 ₪      |
| 779                      | שפל       | 12,508.57   | 12,661.42    | 152.85            | 33.94            | 51.88 ₪     |

**מלייב בוריס 210000163 - 4 - 81017078(3x25)**

| סוג תעריף                | סוג צריכה | קריאה קודמת | קריאה נוכחית | סה"כ צריכה בקוט"ש | מחיר לקוט"ש בא"ג | סה"כ לתשלום |
|--------------------------|-----------|-------------|--------------|-------------------|------------------|-------------|
| פרטי חשבון עבור תאריכים: |           |             |              |                   |                  |             |
| 777                      | פסגה      | 01/12/21    | 31/12/21     | -23.18            | 87.59            | -20.30 ₪    |
| 778                      | גבע       | 3,185.58    | 3,185.63     | -0.05             | 53.68            | -0.03 ₪     |
| 779                      | שפל       | 3,648.50    | 3,731.15     | -82.65            | 33.94            | -28.05 ₪    |

**סה"כ לדייר:**

| פסגה    | גבע    | שפל     | סה"כ    | שיא ביקוש |
|---------|--------|---------|---------|-----------|
| 21.38   | 2.18   | 70.20   | 93.76   | 1.87      |
| 18.73 ₪ | 1.17 ₪ | 23.82 ₪ | 43.73 ₪ |           |

**סה"כ צריכה**
**סה"כ לתשלום**

|          |  |                     |
|----------|--|---------------------|
| 211.60 ₪ | <b>תשלום קבוע</b>                        |                     |
| 4.72 ₪   | <b>תשלום עבור גודל חיבור בKVA (3x25)</b> |                     |
| 260.04 ₪ | <b>סה"כ לתשלום</b>                       | <b>לא כולל מע"מ</b> |





03/01/22

תאריך הפקדה:

שם דייר: קרל ברג רשתות בע"מ

31/12/21

תאריך קריאה נוכחית:

שם אתר: קו אופ גני אביב

01/12/21

תאריך קריאה קודמת:

לקוח/ה נכבד/ה, אנו מתכבדים להגיש את חישוב צריכת החשמל לתקופה 01/12/21 - 31/12/21:

קרל ברג רשתות - 3 - 81017078 (3x25)

| סוג תעריף                | סוג צריכה | קריאה קודמת | קריאה נוכחית | סה"כ צריכה בקוט"ש | מחיר לקוט"ש בא"ג | סה"כ לתשלום |
|--------------------------|-----------|-------------|--------------|-------------------|------------------|-------------|
| פרטי חשבון עבור תאריכים: |           |             |              |                   |                  |             |
| 777                      | פסגה      | 01/12/21    | 31/12/21     | 11.78             | 87.59            | 10.31 ₪     |
| 778                      | גבע       | 5,541.24    | 5,547.48     | 6.24              | 53.68            | 3.35 ₪      |
| 779                      | שפל       | 5,996.59    | 6,042.97     | 46.38             | 33.94            | 15.74 ₪     |

סה"כ לדייר:

| פסגה    | גבע    | שפל     | סה"כ    | שיא ביקוש |
|---------|--------|---------|---------|-----------|
| 11.78   | 6.24   | 46.38   | 64.39   | 0.15      |
| 10.31 ₪ | 3.35 ₪ | 15.74 ₪ | 29.40 ₪ |           |

סה"כ צריכה

סה"כ לתשלום

|          |                                    |              |
|----------|------------------------------------|--------------|
| 211.60 ₪ | תשלום קבוע                         |              |
| 4.72 ₪   | תשלום עבור גודל חיבור ב KVA (3x25) |              |
| 245.72 ₪ | סה"כ לתשלום                        | לא כולל מע"מ |

התפלגות חיוב בש"ח לפי תע"ז

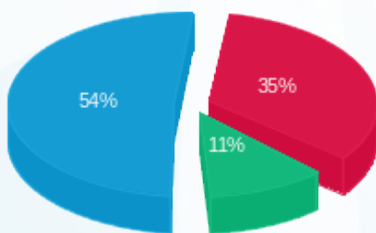

- פסגה (10.31 ₪)
- גבע (3.35 ₪)
- שפל (15.74 ₪)

הסטוריית צריכה בקוט"ש

