



03/01/22

תאריך הפקדה:

שם דייר: מתוק נטו

31/12/21

תאריך קריאה נוכחית:

שם אתר: עין שמר

01/12/21

תאריך קריאה קודמת:

לקוח/ה נכבד/ה, אנו מתכבדים להגיש את חישוב צריכת החשמל לתקופה 01/12/21 - 31/12/21:

מתוק נטו - 3 - 15113422 (3x80)

סוג תעריף	סוג צריכה	קריאה קודמת	קריאה נוכחית	סה"כ צריכה בקוט"ש	מחיר לקוט"ש בא"ג	סה"כ לתשלום
		01/12/21	31/12/21			
777	פסגה	66,599.20	67,230.80	631.60	87.59	553.22 ₪
778	גבע	35,690.30	35,980.30	290.00	53.68	155.67 ₪
779	שפל	68,244.20	70,097.70	1,853.50	33.94	629.08 ₪

סה"כ לדיר:

פסגה	גבע	שפל	סה"כ	שיא ביקוש
631.60	290.00	1,853.50	2,775.10	9.64
₪ 553.22	₪ 155.67	₪ 629.08	₪ 1,337.97	

סה"כ צריכה

סה"כ לתשלום

211.60 ₪	תשלום קבוע	
15.10 ₪	תשלום עבור גודל חיבור בKVA (3x80)	
1,564.66 ₪	סה"כ לתשלום	לא כולל מע"מ

התפלגות חיוב בש"ח לפי תעו"ז

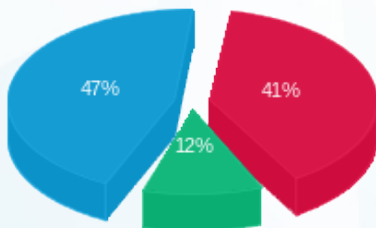

- פסגה (₪ 553.22)
- גבע (₪ 155.67)
- שפל (₪ 629.08)

הסטוריית צריכה בקוט"ש

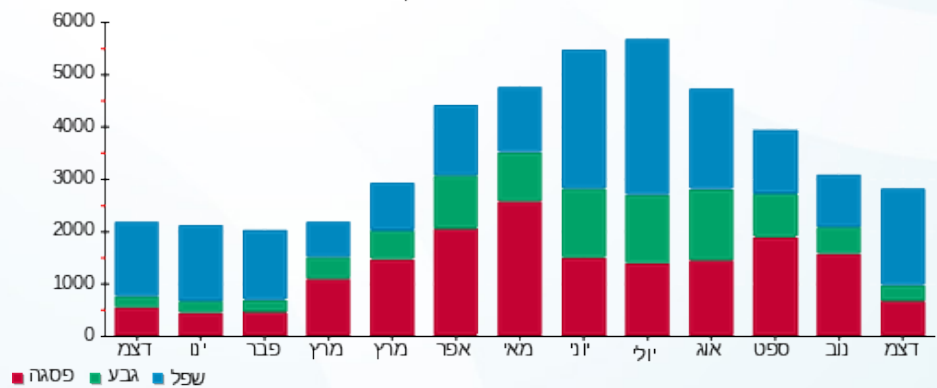

- פסגה
- גבע
- שפל

