



04/01/22 תאריך הפקה:
 31/12/21 תאריך קריאה נוכחית:
 01/12/21 תאריך קריאה קודמת:

שם דייר: בניין A - אינטרנט בית חווה 1-
 שם אתר: מגדלי אור

לקוח/ה נכבד/ה, אנו מתכבדים להגיש את חישוב צריכת החשמל לתקופה 01/12/21 - 31/12/21:

לוח מ"א - חוות שרתים - 8 - (0x0)00024405

סוג תעריף	סוג צריכה	קריאה קודמת	קריאה נוכחית	סה"כ צריכה בקוט"ש	מחיר לקוט"ש בא"ג	סה"כ לתשלום
			31/12/21	01/12/21	פרטי חשבון עבור תאריכים:	
777	פסגה	49,803.13	50,410.25	607.12	75.50	458.37 ₪
778	גבע	27,818.60	28,132.90	314.30	44.75	140.65 ₪
779	שפל	82,293.26	84,747.12	2,453.85	25.92	636.04 ₪

חוות שרתים - 6 - (0x0)00024613

סוג תעריף	סוג צריכה	קריאה קודמת	קריאה נוכחית	סה"כ צריכה בקוט"ש	מחיר לקוט"ש בא"ג	סה"כ לתשלום
			31/12/21	01/12/21	פרטי חשבון עבור תאריכים:	
777	פסגה	4,972,658.91	4,993,389.51	20,730.60	75.50	15,651.60 ₪
778	גבע	3,090,825.29	3,101,369.35	10,544.06	44.75	4,718.47 ₪
779	שפל	2,356,349.58	2,435,023.83	78,674.25	25.92	20,392.37 ₪

סה"כ לדירה:

פסגה	גבע	שפל	סה"כ	שיא ביקוש
21,337.72	10,858.36	81,128.10	113,324.19	165.41
₪ 16,109.98	₪ 4,859.12	₪ 21,028.40	₪ 41,997.50	

סה"כ צריכה
 סה"כ לתשלום

503.57 ₪	תשלום קבוע	
0.00 ₪	תשלום עבור גודל חיבור בKVA (0x0)	
42,501.07 ₪	סה"כ לתשלום	לא כולל מע"מ

התפלגות חיוב בש"ח לפי תע"ז

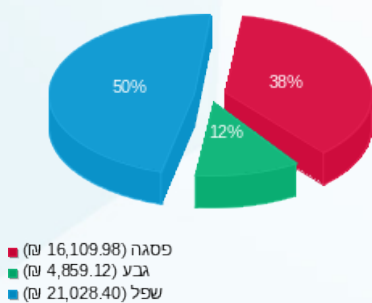

הסטוריית צריכה בקוט"ש

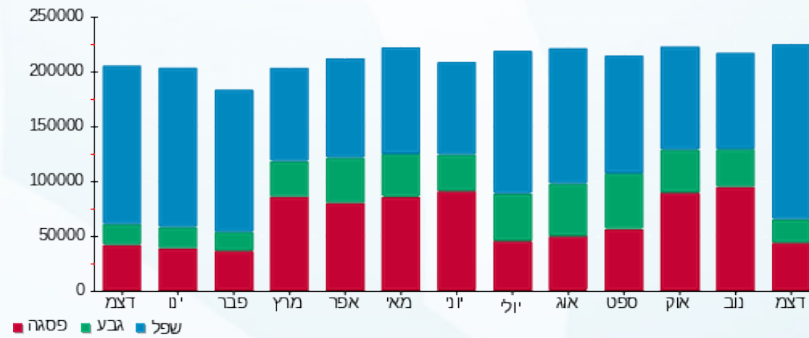



04/01/22 תאריך הפקה:
 31/12/21 תאריך קריאה נוכחית:
 01/12/21 תאריך קריאה קודמת:

שם דייר: בניין A - בת אור תעשיות
 שם אתר: מגדלי אור

לקוח/ה נכבד/ה, אנו מתכבדים להגיש את חישוב צריכת החשמל לתקופה 01/12/21 - 31/12/21:

בת אור תעשיות - 6 - 00024589(0x0)

סוג תעריף	סוג צריכה	קריאה קודמת	קריאה נוכחית	סה"כ צריכה בקוט"ש	מחיר לקוט"ש בא"ג	סה"כ לתשלום
פרטי חשבון עבור תאריכים:						
777	פסגה	01/12/21	31/12/21	34.91	75.50	26.36 ₪
778	גבע	8,655.69	8,672.95	17.26	44.75	7.72 ₪
779	שפל	17,205.05	17,441.25	236.20	25.92	61.22 ₪

סה"כ לדייר:

פסגה	גבע	שפל	סה"כ	שיא ביקוש
34.91	17.26	236.20	288.38	2.66
26.36 ₪	7.72 ₪	61.22 ₪	95.31 ₪	

סה"כ צריכה
 סה"כ לתשלום

503.57 ₪	תשלום קבוע	
0.00 ₪	תשלום עבור גודל חיבור בKVA (0x0)	
598.88 ₪	סה"כ לתשלום	לא כולל מע"מ

התפלגות חיוב בש"ח לפי תעו"ז

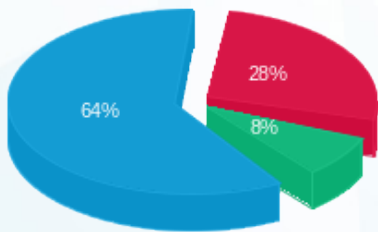

■ פסגה (26.36 ₪)
 ■ גבע (7.72 ₪)
 ■ שפל (61.22 ₪)

הסטוריית צריכה בקוט"ש

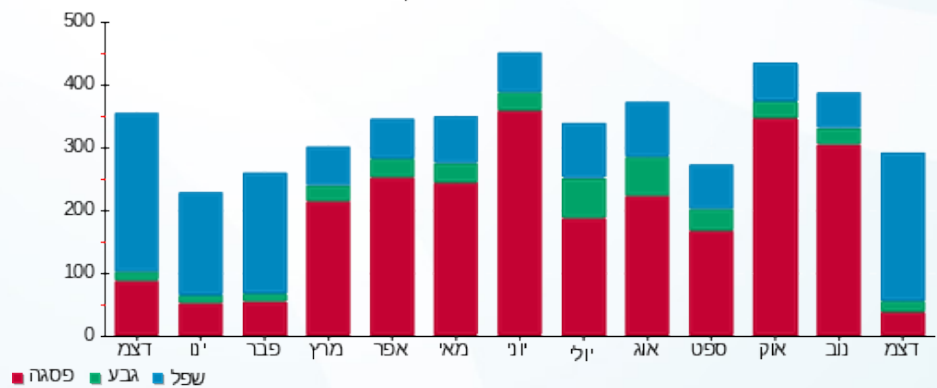



04/01/22 תאריך הפקה:
 31/12/21 תאריך קריאה נוכחית:
 01/12/21 תאריך קריאה קודמת:

שם דייר: בניין A - ג.א.ג.א.
 שם אתר: מגדלי אור

לקוח/ה נכבד/ה, אנו מתכבדים להגיש את חישוב צריכת החשמל לתקופה 01/12/21 - 31/12/21:

ג.א.ג.א ראשי - 3 - (0x0)00024405

סוג תעריף	סוג צריכה	קריאה קודמת	קריאה נוכחית	סה"כ צריכה בקוט"ש	מחיר לקוט"ש בא"ג	סה"כ לתשלום
			31/12/21	01/12/21	פרטי חשבון עבור תאריכים:	
777	פסגה	1,509,857.00	1,519,661.06	9,804.06	75.50	7,402.06 ₪
778	גבע	960,541.01	963,349.04	2,808.03	44.75	1,256.60 ₪
779	שפל	1,365,810.27	1,391,473.57	25,663.30	25.92	6,651.93 ₪

ג.א.ג.א שחרור עשן - 6 - (0x0)00024405

סוג תעריף	סוג צריכה	קריאה קודמת	קריאה נוכחית	סה"כ צריכה בקוט"ש	מחיר לקוט"ש בא"ג	סה"כ לתשלום
			31/12/21	01/12/21	פרטי חשבון עבור תאריכים:	
777	פסגה	6,903.29	6,904.40	1.12	75.50	0.84 ₪
778	גבע	4,873.48	4,873.95	0.47	44.75	0.21 ₪
779	שפל	11,294.49	11,299.11	4.63	25.92	1.20 ₪

לוח סינון ג.א.ג.א - 8 - (0x0)00024626

סוג תעריף	סוג צריכה	קריאה קודמת	קריאה נוכחית	סה"כ צריכה בקוט"ש	מחיר לקוט"ש בא"ג	סה"כ לתשלום
			31/12/21	01/12/21	פרטי חשבון עבור תאריכים:	
777	פסגה	95,623.75	95,623.75	0.00	75.50	0.00 ₪
778	גבע	61,501.40	61,501.40	0.00	44.75	0.00 ₪
779	שפל	138,161.61	138,161.61	0.00	25.92	0.00 ₪

סה"כ לדייר:

פסגה	גבע	שפל	סה"כ	שיא ביקוש
9,805.17	2,808.50	25,667.93	38,281.60	82.35
₪ 7,402.91	₪ 1,256.80	₪ 6,653.13	₪ 15,312.84	

סה"כ צריכה
 סה"כ לתשלום

₪ 503.57	תשלום קבוע	
₪ 0.00	תשלום עבור גודל חיבור בKVA (0x0)	
₪ 15,816.41	סה"כ לתשלום	לא כולל מע"מ





התפלגות חיוב בש"ח לפי תעו"ז

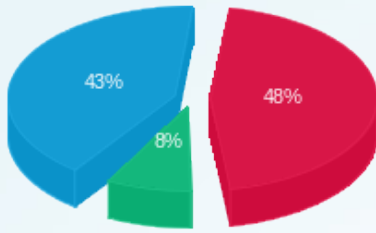

- פסגה (7,402.91 ש"ח)
- גבע (1,256.80 ש"ח)
- שפל (6,653.13 ש"ח)

הסטוריית צריכה בקוט"ש

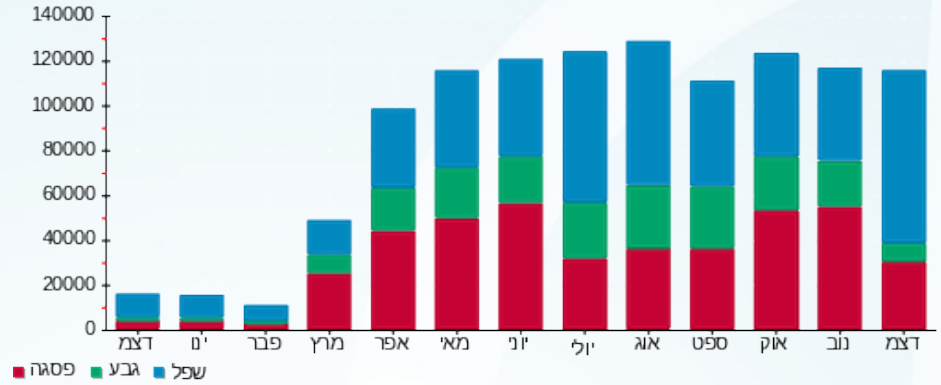

- פסגה
- גבע
- שפל





04/01/22

תאריך הפקדה:

שם דייר: בניין A - גל גוטזגן

31/12/21

תאריך קריאה נוכחית:

שם אתר: מגדלי אור

01/12/21

תאריך קריאה קודמת:

לקוח/ה נכבד/ה, אנו מתכבדים להגיש את חישוב צריכת החשמל לתקופה 01/12/21 - 31/12/21:

גל גוטזגן - 5 - 00024614 (0x0)

סוג תעריף	סוג צריכה	קריאה קודמת	קריאה נוכחית	סה"כ צריכה בקוט"ש	מחיר לקוט"ש בא"ג	סה"כ לתשלום
פרטי חשבון עבור תאריכים:						
777	פסגה	01/12/21	31/12/21	40.95	75.50	30.92 ₪
778	גבע	1,930.16	1,942.27	12.11	44.75	5.42 ₪
779	שפל	6,488.20	6,624.21	136.01	25.92	35.25 ₪

סה"כ לדייר:

פסגה	גבע	שפל	סה"כ	שיא ביקוש
40.95	12.11	136.01	189.07	1.50
30.92 ₪	5.42 ₪	35.25 ₪	71.59 ₪	

סה"כ צריכה

סה"כ לתשלום

503.57 ₪	תשלום קבוע	
0.00 ₪	תשלום עבור גודל חיבור בKVA (0x0)	
575.16 ₪	סה"כ לתשלום	לא כולל מע"מ

התפלגות חיוב בש"ח לפי תע"ז

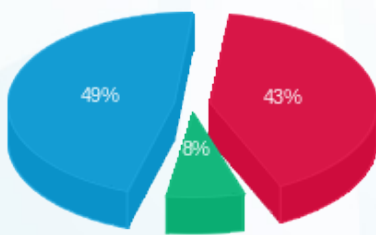

- פסגה (30.92 ₪) 49%
- גבע (5.42 ₪) 8%
- שפל (35.25 ₪) 43%

הסטוריית צריכה בקוט"ש

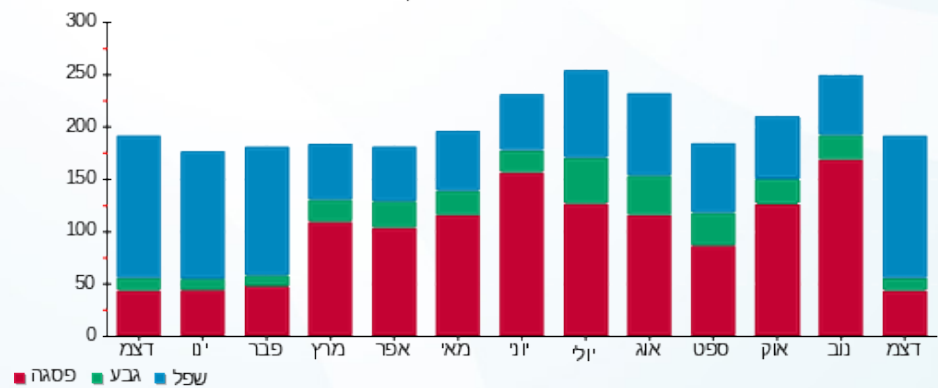

04/01/22 תאריך הפקה:
 31/12/21 תאריך קריאה נוכחית:
 01/12/21 תאריך קריאה קודמת:

שם דייר: בנין A - דיאמונד קפיטל ק.10
 שם אתר: מגדלי אור

לקוח/ה נכבד/ה, אנו מתכבדים להגיש את חישוב צריכת החשמל לתקופה 01/12/21 - 31/12/21:

בנין A - דיאמונד קפיטל קומה 10 - 3 - 00024589 (0x0)

סוג תעריף	סוג צריכה	קריאה קודמת	קריאה נוכחית	סה"כ צריכה בקוט"ש	מחיר לקוט"ש בא"ג	סה"כ לתשלום
		01/12/21	31/12/21			
777	פסגה	362,896.86	363,739.56	842.70	75.50	636.24 ₪
778	גבע	142,376.49	142,600.70	224.22	44.75	100.34 ₪
779	שפל	257,701.10	260,488.27	2,787.17	25.92	722.43 ₪

סה"כ לדייר:

פסגה	גבע	שפל	סה"כ	שיא ביקוש
842.70	224.22	2,787.17	3,854.08	15.32
636.24 ₪	100.34 ₪	722.43 ₪	1,459.01 ₪	

סה"כ צריכה
 סה"כ לתשלום

503.57 ₪	תשלום קבוע	
0.00 ₪	תשלום עבור גודל חיבור בKVA (0x0)	
1,962.58 ₪	סה"כ לתשלום	לא כולל מע"מ

התפלגות חיוב בש"ח לפי תעו"ז

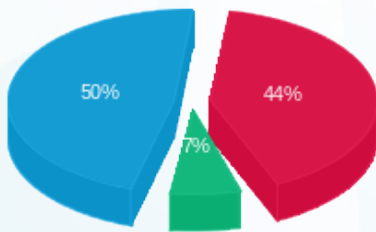

■ פסגה (636.24 ₪)
 ■ גבע (100.34 ₪)
 ■ שפל (722.43 ₪)

הסטוריית צריכה בקוט"ש

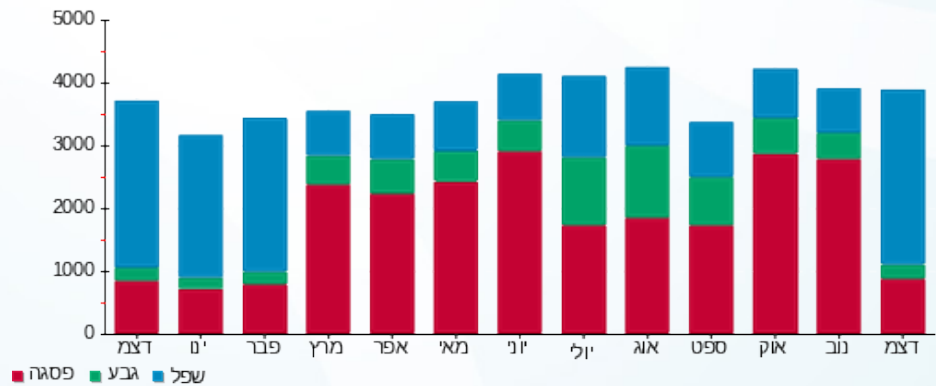

04/01/22 תאריך הפקה:
 31/12/21 תאריך קריאה נוכחית:
 01/12/21 תאריך קריאה קודמת:

שם דייר: בנין A - דימונד קפיטל ק.01
 שם אתר: מגדלי אור

לקוח/ה נכבד/ה, אנו מתכבדים להגיש את חישוב צריכת החשמל לתקופה 01/12/21 - 31/12/21:

בנין A - דימונד קפיטל ק.01 - 4 - 20004387(3x63)

סוג תעריף	סוג צריכה	קריאה קודמת	קריאה נוכחית	סה"כ צריכה בקוט"ש	מחיר לקוט"ש בא"ג	סה"כ לתשלום
פרטי חשבון עבור תאריכים:						
777	פסגה	01/12/21	31/12/21	266.04	75.50	200.86 ₪
778	גבע	1,682.82	1,749.12	66.30	44.75	29.67 ₪
779	שפל	5,316.96	6,256.44	939.48	25.92	243.51 ₪

סה"כ לדייר:

פסגה	גבע	שפל	סה"כ	שיא ביקוש
266.04	66.30	939.48	1,271.82	9.70
200.86 ₪	29.67 ₪	243.51 ₪	474.04 ₪	

סה"כ צריכה
 סה"כ לתשלום

503.57 ₪	תשלום קבוע	
3,653.19 ₪	תשלום עבור גודל חיבור בKVA (3x63)	
4,630.80 ₪	סה"כ לתשלום	לא כולל מע"מ

התפלגות חיוב בש"ח לפי תע"ז

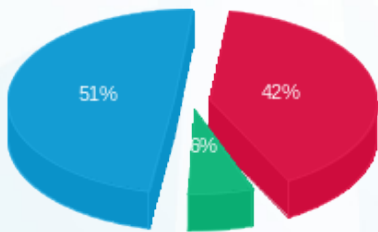

■ פסגה (200.86 ₪)
 ■ גבע (29.67 ₪)
 ■ שפל (243.51 ₪)

הסטוריית צריכה בקוט"ש

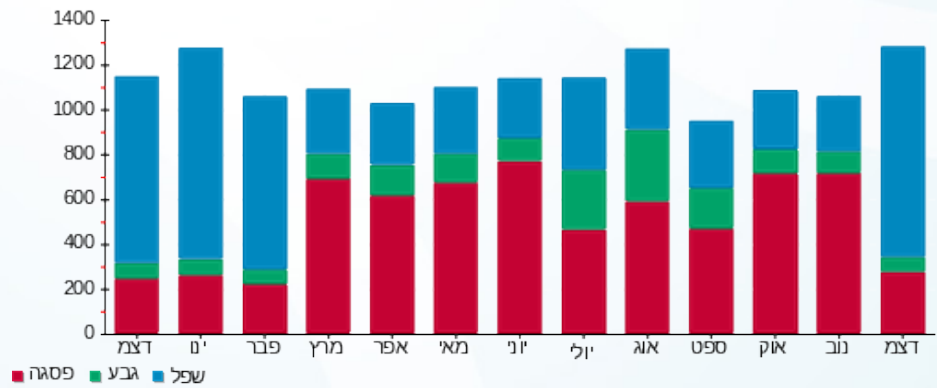



04/01/22 תאריך הפקה:
 31/12/21 תאריך קריאה נוכחית:
 01/12/21 תאריך קריאה קודמת:

שם דייר: בניין A - דסטיני אחזקות
 שם אתר: מגדלי אור

לקוח/ה נכבד/ה, אנו מתכבדים להגיש את חישוב צריכת החשמל לתקופה 01/12/21 - 31/12/21:

דסטיני אחזקות - 8 - 00024589 (0x0)

סוג תעריף	סוג צריכה	קריאה קודמת	קריאה נוכחית	סה"כ צריכה בקוט"ש	מחיר לקוט"ש בא"ג	סה"כ לתשלום
פרטי חשבון עבור תאריכים:						
777	פסגה	01/12/21	31/12/21	77.98	75.50	58.88 ₪
778	גבע	12,706.92	12,725.55	18.63	44.75	8.34 ₪
779	שפל	32,641.86	33,172.25	530.38	25.92	137.48 ₪

סה"כ לדייר:

פסגה	גבע	שפל	סה"כ	שיא ביקוש
77.98	18.63	530.38	627.00	11.99
₪ 58.88	₪ 8.34	₪ 137.48	₪ 204.69	

סה"כ צריכה
 סה"כ לתשלום

503.57 ₪	תשלום קבוע	
0.00 ₪	תשלום עבור גודל חיבור בKVA (0x0)	
708.26 ₪	סה"כ לתשלום	לא כולל מע"מ

התפלגות חיוב בש"ח לפי תעו"ז

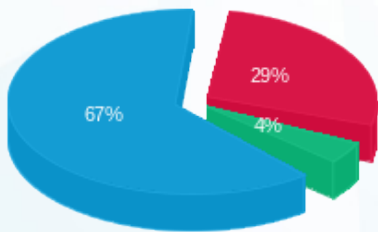

■ פסגה (₪ 58.88)
 ■ גבע (₪ 8.34)
 ■ שפל (₪ 137.48)

הסטוריית צריכה בקוט"ש

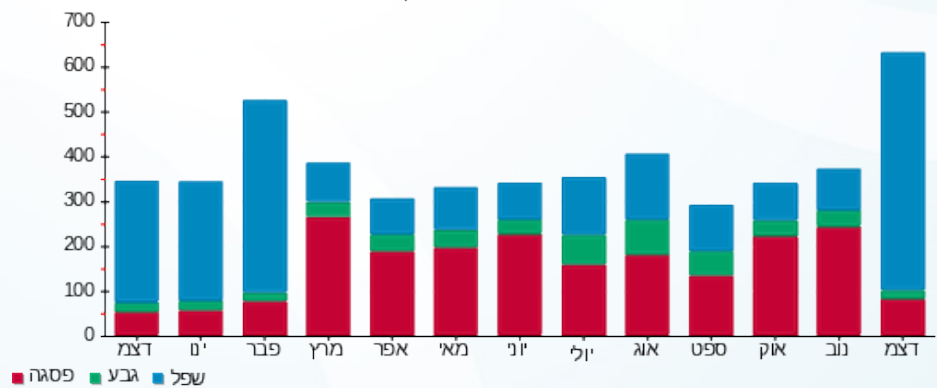

04/01/22 תאריך הפקה:
 31/12/21 תאריך קריאה נוכחית:
 01/12/21 תאריך קריאה קודמת:

שם דייר: בניין A - הדסון מטבח
 שם אתר: מגדלי אור

לקוח/ה נכבד/ה, אנו מתכבדים להגיש את חישוב צריכת החשמל לתקופה 01/12/21 - 31/12/21:

הדסון 1 - 00024624(0x0)

סוג תעריף	סוג צריכה	קריאה קודמת	קריאה נוכחית	סה"כ צריכה בקוט"ש	מחיר לקוט"ש בא"ג	סה"כ לתשלום
		01/12/21	31/12/21			
777	פסגה	278,603.71	280,693.23	2,089.53	75.50	1,577.59 ₪
778	גבע	219,541.28	220,442.73	901.45	44.75	403.40 ₪
779	שפל	530,321.55	536,808.43	6,486.89	25.92	1,681.40 ₪

סה"כ לדייר:

פסגה	גבע	שפל	סה"כ	שיא ביקוש
2,089.53	901.45	6,486.89	9,477.86	37.32
1,577.59 ₪	403.40 ₪	1,681.40 ₪	3,662.39 ₪	

סה"כ צריכה
 סה"כ לתשלום

503.57 ₪	תשלום קבוע	
0.00 ₪	תשלום עבור גודל חיבור בKVA (0x0)	
4,165.96 ₪	סה"כ לתשלום	לא כולל מע"מ

התפלגות חיוב בש"ח לפי תעו"ז

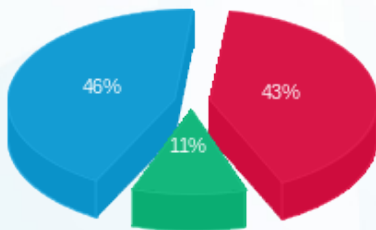

■ פסגה (1,577.59 ₪)
 ■ גבע (403.40 ₪)
 ■ שפל (1,681.40 ₪)

הסטוריית צריכה בקוט"ש

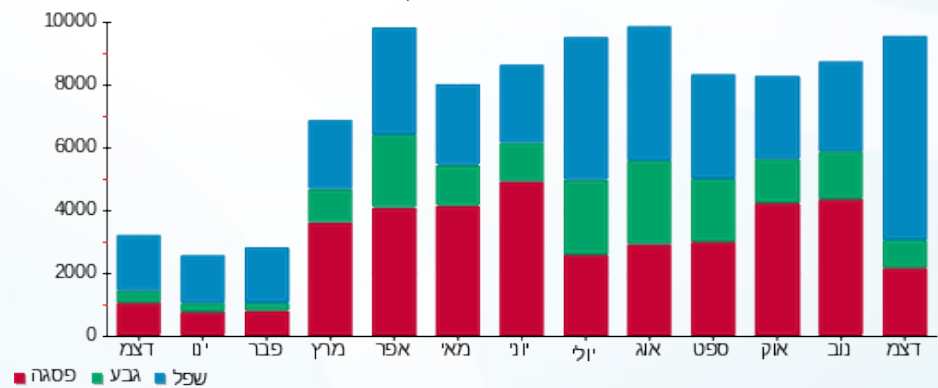

04/01/22 תאריך הפקה:
 31/12/21 תאריך קריאה נוכחית:
 01/12/21 תאריך קריאה קודמת:

שם דייר: בנין A - חברה ICEA ק.04
 שם אתר: מגדלי אור

לקוח/ה נכבד/ה, אנו מתכבדים להגיש את חישוב צריכת החשמל לתקופה 01/12/21 - 31/12/21:

בנין A - חברה ICEA ק.04 - 3 - 20004387(3x40)

סה"כ לתשלום	מחיר לקוט"ש בא"ג	סה"כ צריכה בקוט"ש	קריאה נוכחית	קריאה קודמת	סוג צריכה	סוג תעריף
			31/12/21	01/12/21	פרטי חשבון עבור תאריכים:	
₪ 30.68	75.50	40.64	908.88	868.24	פסגה	777
₪ 9.31	44.75	20.80	396.72	375.92	גבע	778
₪ 46.78	25.92	180.48	1,136.20	955.72	שפל	779

סה"כ לדייר:

שיא ביקוש	סה"כ	שפל	גבע	פסגה	סה"כ צריכה
3.24	241.92	180.48	20.80	40.64	סה"כ לתשלום
	₪ 86.77	₪ 46.78	₪ 9.31	₪ 30.68	

₪ 503.57	תשלום קבוע	
₪ 2,319.49	תשלום עבור גודל חיבור בKVA (3x40)	
₪ 2,909.83	סה"כ לתשלום	לא כולל מע"מ

התפלגות חיוב בש"ח לפי תע"ז

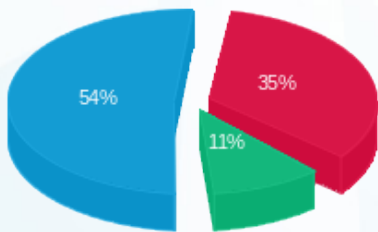

■ פסגה (₪ 30.68)
 ■ גבע (₪ 9.31)
 ■ שפל (₪ 46.78)

הסטוריית צריכה בקוט"ש

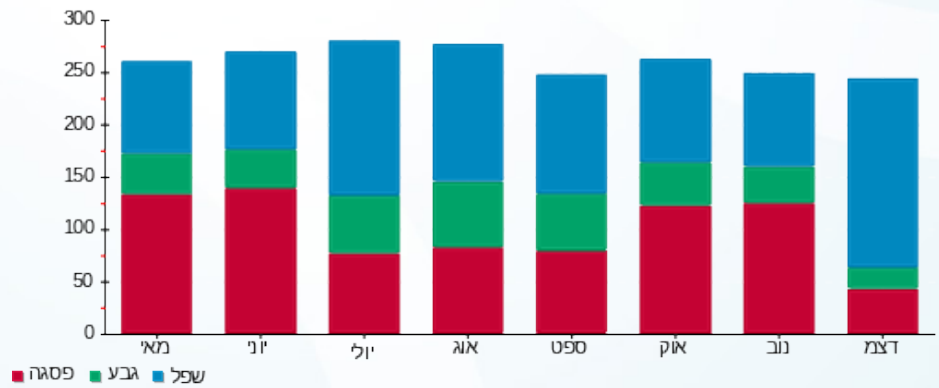



04/01/22

תאריך הפקה:

שם דייר: בניין A - חדר בזק

31/12/21

תאריך קריאה נוכחית:

שם אתר: מגדלי אור

01/12/21

תאריך קריאה קודמת:

לקוח/ה נכבד/ה, אנו מתכבדים להגיש את חישוב צריכת החשמל לתקופה 01/12/21 - 31/12/21:

חדר בזק - 5 - 00024624 (0x0)

סוג תעריף	סוג צריכה	קריאה קודמת	קריאה נוכחית	סה"כ צריכה בקוט"ש	מחיר לקוט"ש בא"ג	סה"כ לתשלום
פרטי חשבון עבור תאריכים:						
777	פסגה	01/12/21	31/12/21	375.56	75.50	283.55 ₪
778	גבע	29,476.94	29,669.69	192.75	44.75	86.25 ₪
779	שפל	90,883.64	92,312.19	1,428.55	25.92	370.28 ₪

סה"כ לדיר:

פסגה	גבע	שפל	סה"כ	שיא ביקוש
375.56	192.75	1,428.55	1,996.86	3.32
283.55 ₪	86.25 ₪	370.28 ₪	740.08 ₪	

סה"כ צריכה

סה"כ לתשלום

503.57 ₪	תשלום קבוע	
0.00 ₪	תשלום עבור גודל חיבור בKVA (0x0)	
1,243.65 ₪	סה"כ לתשלום	לא כולל מע"מ

התפלגות חיוב בש"ח לפי תעו"ז

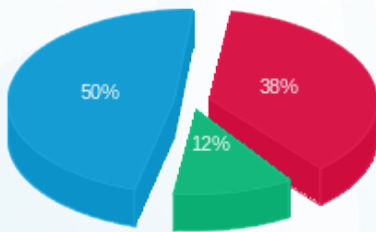

- פסגה (283.55 ₪) - 12%
- גבע (86.25 ₪) - 38%
- שפל (370.28 ₪) - 50%

הסטוריית צריכה בקוט"ש

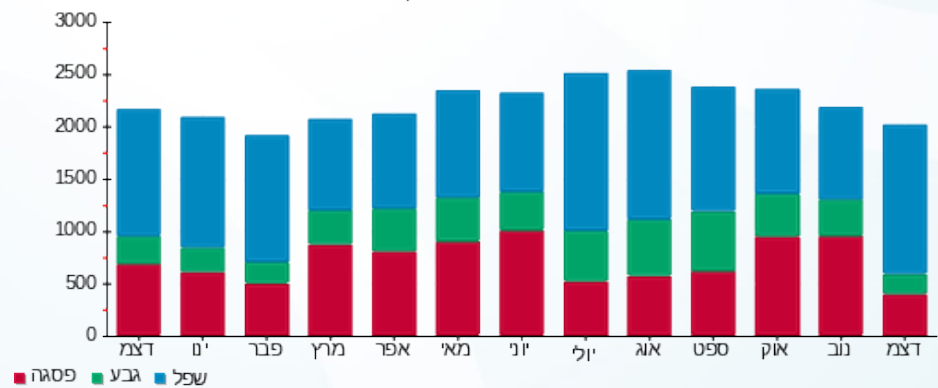



04/01/22 תאריך הפקה:
 31/12/21 תאריך קריאה נוכחית:
 01/12/21 תאריך קריאה קודמת:

שם דייר: בניין A - טלקום HOT
 שם אתר: מגדלי אור

לקוח/ה נכבד/ה, אנו מתכבדים להגיש את חישוב צריכת החשמל לתקופה 01/12/21 - 31/12/21:

לוח 1 - (0x0)13199940 - HQT

סה"כ לתשלום	מחיר לקוט"ש בא"ג	סה"כ צריכה בקוט"ש	קריאה נוכחית	קריאה קודמת	סוג צריכה	סוג תעריף
			31/12/21	01/12/21		פרטי חשבון עבור תאריכים:
₪ 6.27	75.50	8.30	1,116.90	1,108.60	פסגה	777
₪ 2.10	44.75	4.70	602.90	598.20	גבע	778
₪ 7.85	25.92	30.30	1,931.70	1,901.40	שפל	779

סה"כ לדיר:

שיא ביקוש	סה"כ	שפל	גבע	פסגה
	43.30	30.30	4.70	8.30
	₪ 16.22	₪ 7.85	₪ 2.10	₪ 6.27

סה"כ צריכה
 סה"כ לתשלום

₪ 503.57	תשלום קבוע	
₪ 0.00	תשלום עבור גודל חיבור בKVA (0x0)	
₪ 519.79	סה"כ לתשלום	לא כולל מע"מ

התפלגות חיוב בש"ח לפי תע"ז

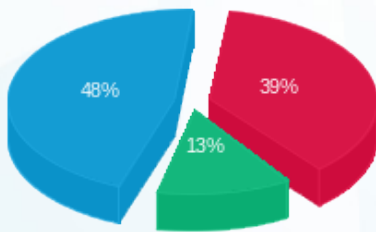

פסגה (₪ 6.27) 48%
 גבע (₪ 2.10) 13%
 שפל (₪ 7.85) 39%

הסטוריית צריכה בקוט"ש

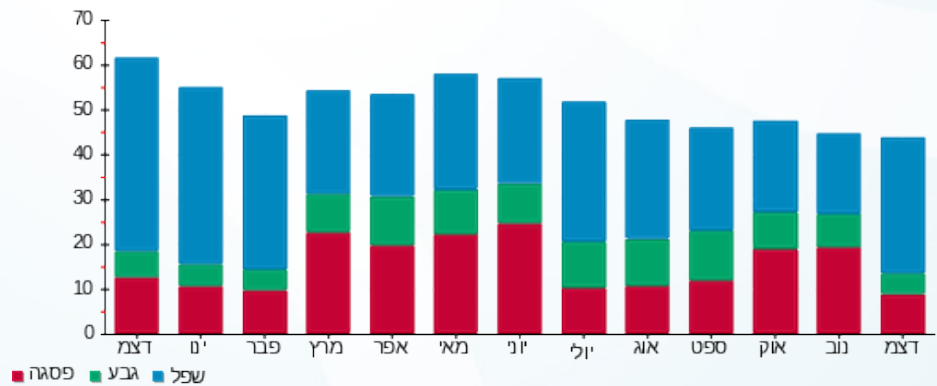

04/01/22 תאריך הפקה:
 31/12/21 תאריך קריאה נוכחית:
 01/12/21 תאריך קריאה קודמת:

שם דייר: בניין A - טראפ דאטה
 שם אתר: מגדלי אור

לקוח/ה נכבד/ה, אנו מתכבדים להגיש את חישוב צריכת החשמל לתקופה 01/12/21 - 31/12/21:

טראפ דאטה - 4 - 00024620 (0x0)

סוג תעריף	סוג צריכה	קריאה קודמת	קריאה נוכחית	סה"כ צריכה בקוט"ש	מחיר לקוט"ש בא"ג	סה"כ לתשלום
		01/12/21	31/12/21			
777	פסגה	319,110.78	319,873.55	762.77	75.50	575.89 ₪
778	גבע	159,887.32	160,191.92	304.60	44.75	136.31 ₪
779	שפל	214,646.96	217,232.28	2,585.32	25.92	670.11 ₪

סה"כ לדייר:

פסגה	גבע	שפל	סה"כ	שיא ביקוש
762.77	304.60	2,585.32	3,652.69	9.76
575.89 ₪	136.31 ₪	670.11 ₪	1,382.31 ₪	

סה"כ צריכה
 סה"כ לתשלום

503.57 ₪	תשלום קבוע	
0.00 ₪	תשלום עבור גודל חיבור בKVA (0x0)	
1,885.88 ₪	סה"כ לתשלום	לא כולל מע"מ

התפלגות חיוב בש"ח לפי תעו"ז

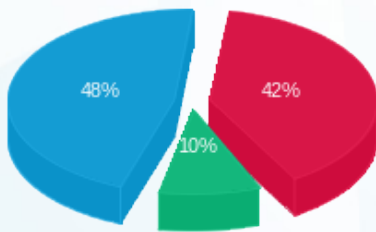

■ פסגה (575.89 ₪)
 ■ גבע (136.31 ₪)
 ■ שפל (670.11 ₪)

הסטוריית צריכה בקוט"ש

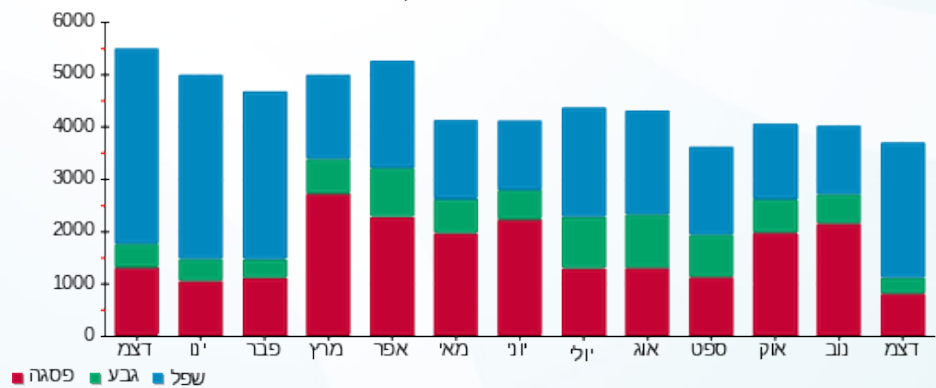



04/01/22

תאריך הפקדה:

שם דייר: בניין A - מבטח שמיר

31/12/21

תאריך קריאה נוכחית:

שם אתר: מגדלי אור

01/12/21

תאריך קריאה קודמת:

לקוח/ה נכבד/ה, אנו מתכבדים להגיש את חישוב צריכת החשמל לתקופה 01/12/21 - 31/12/21:

מבטח שמיר - 5 - 00024589 (0x0)

סוג תעריף	סוג צריכה	קריאה קודמת	קריאה נוכחית	סה"כ צריכה בקוט"ש	מחיר לקוט"ש בא"ג	סה"כ לתשלום
		01/12/21	31/12/21			
777	פסגה	243,688.28	244,115.63	427.35	75.50	322.65 ₪
778	גבע	109,455.87	109,615.23	159.36	44.75	71.31 ₪
779	שפל	159,012.16	160,707.03	1,694.88	25.92	439.31 ₪

סה"כ לדייר:

פסגה	גבע	שפל	סה"כ	שיא ביקוש
427.35	159.36	1,694.88	2,281.58	10.79
322.65 ₪	71.31 ₪	439.31 ₪	833.27 ₪	

סה"כ צריכה

סה"כ לתשלום

503.57 ₪	תשלום קבוע	
0.00 ₪	תשלום עבור גודל חיבור בKVA (0x0)	
1,336.84 ₪	סה"כ לתשלום	לא כולל מע"מ

התפלגות חיוב בש"ח לפי תעו"ז

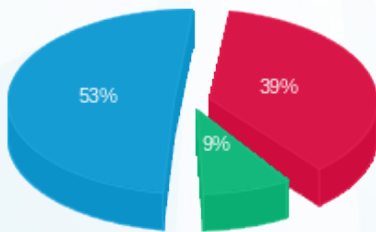

- פסגה (322.65 ₪) 53%
- גבע (71.31 ₪) 9%
- שפל (439.31 ₪) 39%

הסטוריית צריכה בקוט"ש

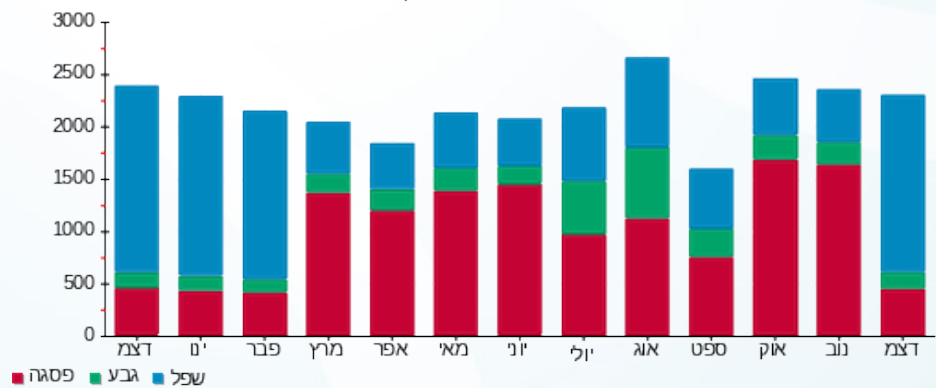



04/01/22

תאריך הפקדה:

שם דייר: בניין A - מחסן ג.א.ג.א אחזקות מחסן 32
שם אתר: מגדלי אור

31/12/21

תאריך קריאה נוכחית:

01/12/21

תאריך קריאה קודמת:

לקוח/ה נכבד/ה, אנו מתכבדים להגיש את חישוב צריכת החשמל לתקופה 01/12/21 - 31/12/21:

מחסן ג.א.ג.א אחזקות מחסן 32 - 13148245 (0x0)

סוג תעריף	סוג צריכה	קריאה קודמת	קריאה נוכחית	סה"כ צריכה בקוט"ש	מחיר לקוט"ש בא"ג	סה"כ לתשלום
		01/12/21	31/12/21			
777	פסגה	34,097.60	34,619.60	522.00	75.50	394.11 ₪
778	גבע	18,514.50	18,752.40	237.90	44.75	106.46 ₪
779	שפל	52,363.40	54,229.60	1,866.20	25.92	483.72 ₪

סה"כ לדייר:

פסגה	גבע	שפל	סה"כ	שיא ביקוש
522.00	237.90	1,866.20	2,626.10	
394.11 ₪	106.46 ₪	483.72 ₪	984.29 ₪	

סה"כ צריכה

סה"כ לתשלום

503.57 ₪	תשלום קבוע	
0.00 ₪	תשלום עבור גודל חיבור בKVA (0x0)	
1,487.86 ₪	סה"כ לתשלום	לא כולל מע"מ

התפלגות חיוב בש"ח לפי תע"ז

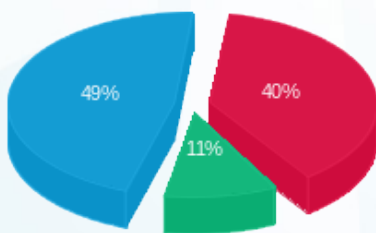

- פסגה (₪ 394.11)
- גבע (₪ 106.46)
- שפל (₪ 483.72)

הסטוריית צריכה בקוט"ש

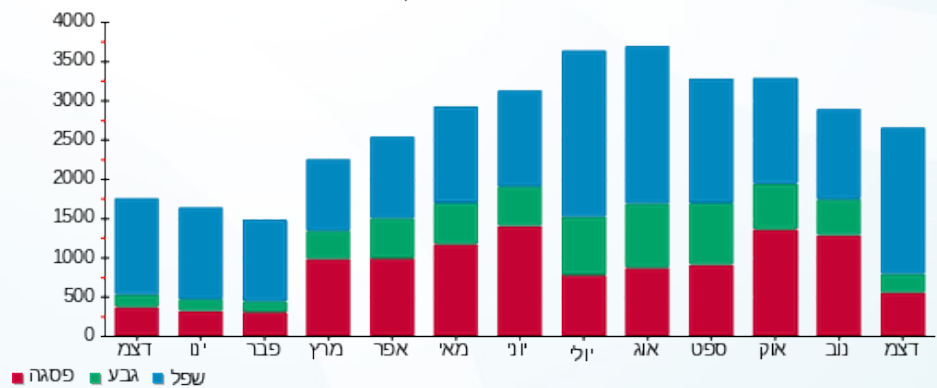

- פסגה
- גבע
- שפל





04/01/22

תאריך הפקדה:

שם דייר: בניין A - מלכם ק.09

31/12/21

תאריך קריאה נוכחית:

שם אתר: מגדלי אור

01/12/21

תאריך קריאה קודמת:

לקוח/ה נכבד/ה, אנו מתכבדים להגיש את חישוב צריכת החשמל לתקופה 01/12/21 - 31/12/21:

בניין A - מלכם קומה 9 - 4 - 00024589 (0x0)

סוג תעריף	סוג צריכה	קריאה קודמת	קריאה נוכחית	סה"כ צריכה בקוט"ש	מחיר לקוט"ש בא"ג	סה"כ לתשלום
		01/12/21	31/12/21			
777	פסגה	344,807.83	345,341.33	533.50	75.50	402.79 ₪
778	גבע	152,560.88	152,681.26	120.38	44.75	53.87 ₪
779	שפל	206,861.13	208,562.28	1,701.15	25.92	440.94 ₪

סה"כ לדייר:

פסגה	גבע	שפל	סה"כ	שיא ביקוש
533.50	120.38	1,701.15	2,355.03	14.82
402.79 ₪	53.87 ₪	440.94 ₪	897.60 ₪	

סה"כ צריכה

סה"כ לתשלום

503.57 ₪	תשלום קבוע	
0.00 ₪	תשלום עבור גודל חיבור בKVA (0x0)	
1,401.17 ₪	סה"כ לתשלום	לא כולל מע"מ

התפלגות חיוב בש"ח לפי תע"ז

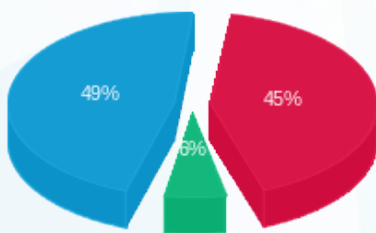

- פסגה (402.79 ₪) - 49%
- גבע (53.87 ₪) - 6%
- שפל (440.94 ₪) - 45%

הסטוריית צריכה בקוט"ש

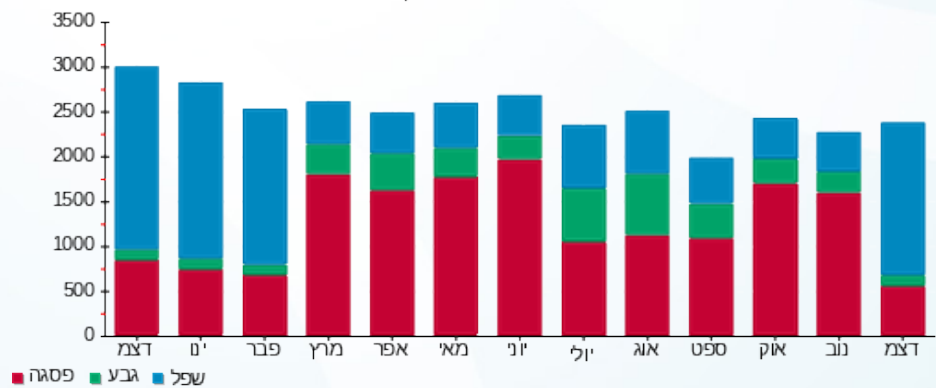

04/01/22 תאריך הפקה:
 31/12/21 תאריך קריאה נוכחית:
 01/12/21 תאריך קריאה קודמת:

שם דייר: בניין A - מנהלת הליגה
 שם אתר: מגדלי אור

לקוח/ה נכבד/ה, אנו מתכבדים להגיש את חישוב צריכת החשמל לתקופה 01/12/21 - 31/12/21:

מנהלת הליגה - 7 - 00024589(0x0)

סוג תעריף	סוג צריכה	קריאה קודמת	קריאה נוכחית	סה"כ צריכה בקוט"ש	מחיר לקוט"ש בא"ג	סה"כ לתשלום
פרטי חשבון עבור תאריכים:						
777	פסגה	01/12/21	31/12/21	210.03	75.50	158.57 ₪
778	גבע	45,319.29	45,363.07	43.79	44.75	19.59 ₪
779	שפל	72,082.32	72,999.06	916.74	25.92	237.62 ₪

סה"כ לדייר:

פסגה	גבע	שפל	סה"כ	שיא ביקוש
210.03	43.79	916.74	1,170.56	9.15
158.57 ₪	19.59 ₪	237.62 ₪	415.79 ₪	

סה"כ צריכה
 סה"כ לתשלום

503.57 ₪	תשלום קבוע	
0.00 ₪	תשלום עבור גודל חיבור בKVA (0x0)	
919.36 ₪	סה"כ לתשלום	לא כולל מע"מ

התפלגות חיוב בש"ח לפי תעו"ז

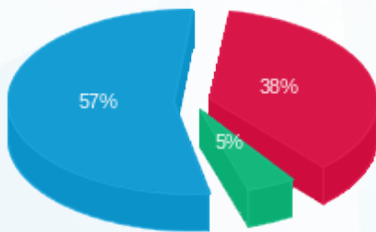

■ פסגה (158.57 ₪)
 ■ גבע (19.59 ₪)
 ■ שפל (237.62 ₪)

הסטוריית צריכה בקוט"ש

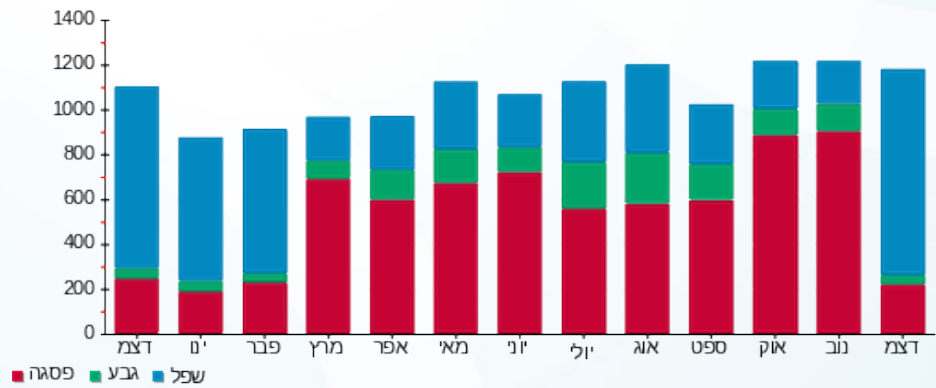



04/01/22

תאריך הפקדה:

שם דייר: בניין A - משרדים ק.05

31/12/21

תאריך קריאה נוכחית:

שם אתר: מגדלי אור

01/12/21

תאריך קריאה קודמת:

לקוח/ה נכבד/ה, אנו מתכבדים להגיש את חישוב צריכת החשמל לתקופה 01/12/21 - 31/12/21:

בניין A - משרדים ק.05 - 6 - 00024623 (0x0)

סוג תעריף	סוג צריכה	קריאה קודמת	קריאה נוכחית	סה"כ צריכה בקוט"ש	מחיר לקוט"ש בא"ג	סה"כ לתשלום
פרטי חשבון עבור תאריכים:						
777	פסגה	01/12/21	31/12/21	536.01	75.50	404.69 ₪
778	גבע	131,087.78	131,321.90	234.12	44.75	104.77 ₪
779	שפל	216,728.49	218,925.54	2,197.05	25.92	569.48 ₪

סה"כ לדייר:

פסגה	גבע	שפל	סה"כ	שיא ביקוש
536.01	234.12	2,197.05	2,967.18	12.43
₪ 404.69	₪ 104.77	₪ 569.48	₪ 1,078.93	

סה"כ צריכה

סה"כ לתשלום

503.57 ₪	תשלום קבוע	
0.00 ₪	תשלום עבור גודל חיבור בKVA (0x0)	
1,582.50 ₪	סה"כ לתשלום	לא כולל מע"מ

התפלגות חיוב בש"ח לפי תע"ז

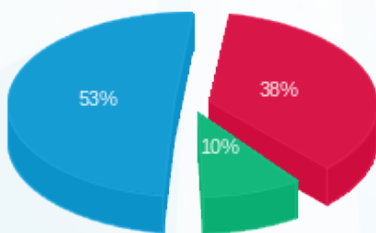

- פסגה (₪ 404.69) 53%
- גבע (₪ 104.77) 10%
- שפל (₪ 569.48) 38%

הסטוריית צריכה בקוט"ש

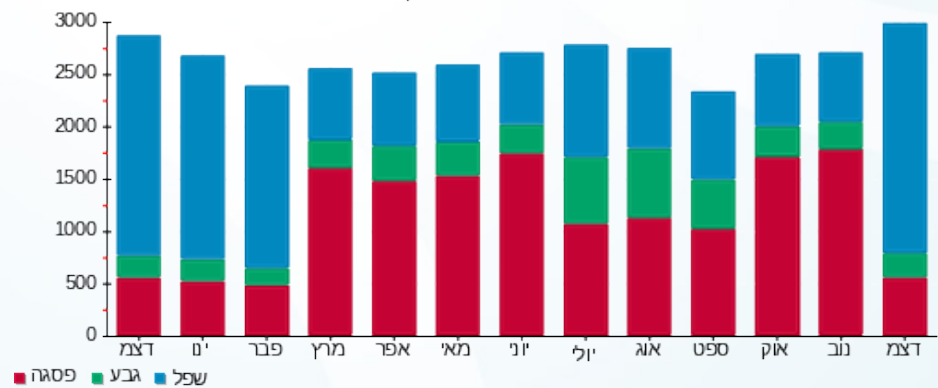



04/01/22

תאריך הפקה:

שם דייר: בניין A - נעורים

31/12/21

תאריך קריאה נוכחית:

שם אתר: מגדלי אור

01/12/21

תאריך קריאה קודמת:

לקוח/ה נכבד/ה, אנו מתכבדים להגיש את חישוב צריכת החשמל לתקופה 01/12/21 - 31/12/21:

נעורים - 4 - 00024623 (0x0)

סוג תעריף	סוג צריכה	קריאה קודמת	קריאה נוכחית	סה"כ צריכה בקוט"ש	מחיר לקוט"ש בא"ג	סה"כ לתשלום
פרטי חשבון עבור תאריכים:						
777	פסגה	01/12/21	31/12/21	193,338.06	75.50	19,252.37 ₪
778	גבע	72,166.70	72,289.63	122.93	44.75	5,501.01 ₪
779	שפל	81,669.47	82,989.08	1,319.61	25.92	34,204.04 ₪

סה"כ לדייר:

פסגה	גבע	שפל	סה"כ	שיא ביקוש
334.27	122.93	1,319.61	1,776.81	11.20
19,252.37 ₪	5,501.01 ₪	34,204.04 ₪	649.43 ₪	

סה"כ צריכה

סה"כ לתשלום

503.57 ₪	תשלום קבוע	
0.00 ₪	תשלום עבור גודל חיבור בKVA (0x0)	
1,153.00 ₪	סה"כ לתשלום	לא כולל מע"מ

התפלגות חיוב בש"ח לפי תעו"ז

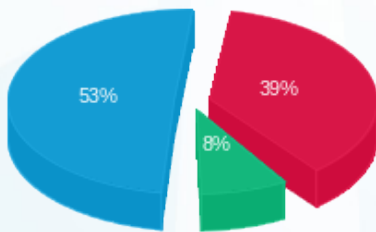

- פסגה (252.37 ₪) - 8%
- גבע (55.01 ₪) - 39%
- שפל (342.04 ₪) - 53%

הסטוריית צריכה בקוט"ש

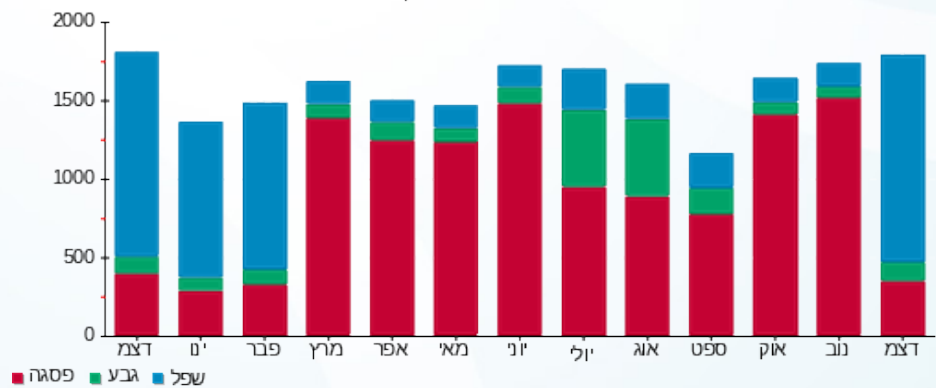

04/01/22 תאריך הפקה:
 31/12/21 תאריך קריאה נוכחית:
 01/12/21 תאריך קריאה קודמת:

שם דייר: בניין A - סטוקו גרופ
 שם אתר: מגדלי אור

לקוח/ה נכבד/ה, אנו מתכבדים להגיש את חישוב צריכת החשמל לתקופה 01/12/21 - 31/12/21:

בניין A - סטוקו גרופ 1 - 3 - 00024613 (0x0)

סוג תעריף	סוג צריכה	קריאה קודמת	קריאה נוכחית	סה"כ צריכה בקוט"ש	מחיר לקוט"ש בא"ג	סה"כ לתשלום
			01/12/21	31/12/21	פרטי חשבון עבור תאריכים:	
777	פסגה	17.28	17.48	0.20	75.50	0.15 ₪
778	גבע	4.60	4.70	0.10	44.75	0.04 ₪
779	שפל	19.22	20.06	0.83	25.92	0.22 ₪

בניין A - סטוקו גרופ 2 - 5 - 00024613 (0x0)

סוג תעריף	סוג צריכה	קריאה קודמת	קריאה נוכחית	סה"כ צריכה בקוט"ש	מחיר לקוט"ש בא"ג	סה"כ לתשלום
			01/12/21	31/12/21	פרטי חשבון עבור תאריכים:	
777	פסגה	1,208,286.02	1,210,737.18	2,451.16	75.50	1,850.63 ₪
778	גבע	965,376.98	965,943.52	566.54	44.75	253.52 ₪
779	שפל	1,473,051.08	1,478,838.41	5,787.33	25.92	1,500.08 ₪

סה"כ לדייר:

פסגה	גבע	שפל	סה"כ	שיא ביקוש
2,451.36	566.64	5,788.16	8,806.16	39.70
1,850.78 ₪	253.57 ₪	1,500.29 ₪	3,604.64 ₪	

סה"כ צריכה
 סה"כ לתשלום

503.57 ₪	תשלום קבוע	
0.00 ₪	תשלום עבור גודל חיבור בKVA (0x0)	
4,108.21 ₪	סה"כ לתשלום	לא כולל מע"מ

התפלגות חיוב בש"ח לפי תע"ז

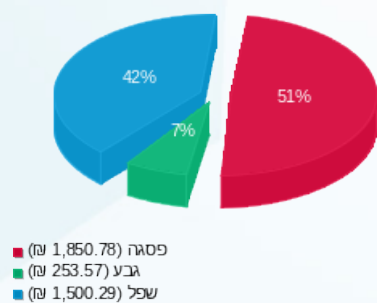

הסטוריית צריכה בקוט"ש

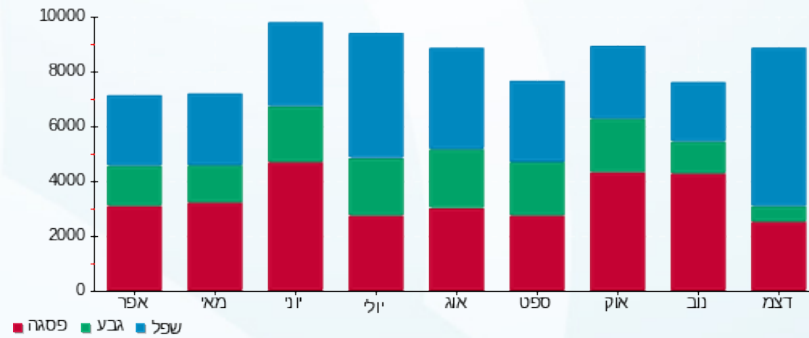



04/01/22 תאריך הפקה:
 31/12/21 תאריך קריאה נוכחית:
 01/12/21 תאריך קריאה קודמת:

שם דייר: בנין A - סטוקו גרופ מנדוף
 שם אתר: מגדלי אור

לקוח/ה נכבד/ה, אנו מתכבדים להגיש את חישוב צריכת החשמל לתקופה 01/12/21 - 31/12/21:

בנין A - סטוקו גרופ מנדוף - 1 - 00025117 (0x0)

סוג תעריף	סוג צריכה	קריאה קודמת	קריאה נוכחית	סה"כ צריכה בקוט"ש	מחיר לקוט"ש בא"ג	סה"כ לתשלום
		01/12/21	31/12/21			
777	פסגה	328,753.28	329,600.82	847.54	75.50	639.89 ₪
778	גבע	234,148.59	234,552.18	403.59	44.75	180.61 ₪
779	שפל	511,988.14	515,009.68	3,021.53	25.92	783.18 ₪

סה"כ לדייר:

פסגה	גבע	שפל	סה"כ	שיא ביקוש
847.54	403.59	3,021.53	4,272.66	6.52
639.89 ₪	180.61 ₪	783.18 ₪	1,603.68 ₪	

סה"כ צריכה
 סה"כ לתשלום

503.57 ₪	תשלום קבוע	
0.00 ₪	תשלום עבור גודל חיבור בKVA (0x0)	
2,107.25 ₪	סה"כ לתשלום	לא כולל מע"מ

התפלגות חיוב בש"ח לפי תע"ז

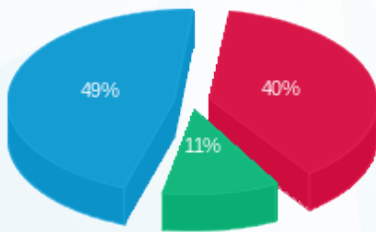

פסגה (639.89 ₪) 49%
 גבע (180.61 ₪) 11%
 שפל (783.18 ₪) 40%

הסטוריית צריכה בקוט"ש

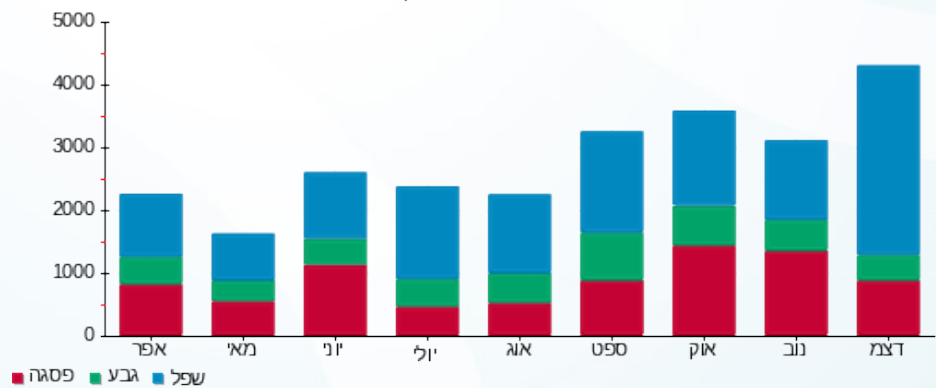



04/01/22 תאריך הפקה:
 31/12/21 תאריך קריאה נוכחית:
 01/12/21 תאריך קריאה קודמת:

שם דייר: בניין A - סטוקו גרופ ק.04
 שם אתר: מגדלי אור

לקוח/ה נכבד/ה, אנו מתכבדים להגיש את חישוב צריכת החשמל לתקופה 01/12/21 - 31/12/21:

בניין A - סטוקו גרופ ק.04 - 1 - 20004387(3x40)

סוג תעריף	סוג צריכה	קריאה קודמת	קריאה נוכחית	סה"כ צריכה בקוט"ש	מחיר לקוט"ש בא"ג	סה"כ לתשלום
פרטי חשבון עבור תאריכים:						
777	פסגה	01/12/21	31/12/21	19.28	75.50	14.56 ₪
778	גבע	57.44	60.04	2.60	44.75	1.16 ₪
779	שפל	77.20	179.92	102.72	25.92	26.63 ₪

סה"כ לדייר:

פסגה	גבע	שפל	סה"כ	שיא ביקוש
19.28	2.60	102.72	124.60	1.89
14.56 ₪	1.16 ₪	26.63 ₪	42.34 ₪	

סה"כ צריכה
 סה"כ לתשלום

503.57 ₪	תשלום קבוע	
2,319.49 ₪	תשלום עבור גודל חיבור בKVA (3x40)	
2,865.40 ₪	סה"כ לתשלום	לא כולל מע"מ

התפלגות חיוב בש"ח לפי תעו"ז

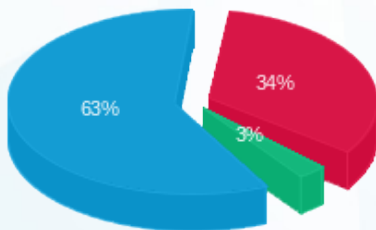

■ פסגה (14.56 ₪)
 ■ גבע (1.16 ₪)
 ■ שפל (26.63 ₪)

הסטוריית צריכה בקוט"ש

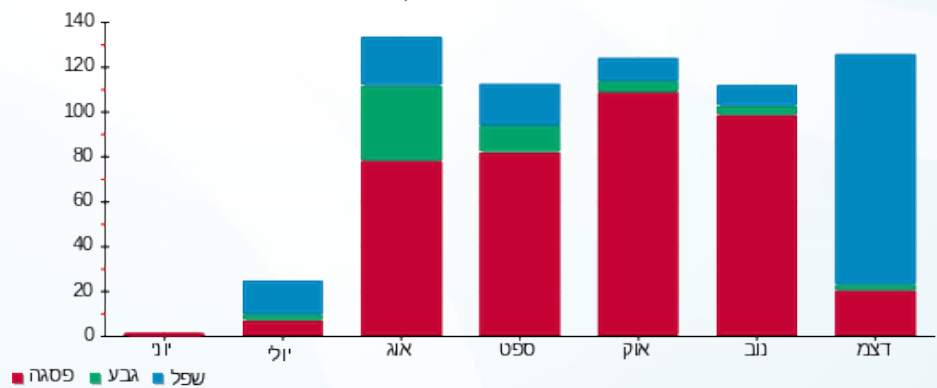



04/01/22 תאריך הפקה:
 31/12/21 תאריך קריאה נוכחית:
 01/12/21 תאריך קריאה קודמת:

שם דייר: בניין A - סלקום
 שם אתר: מגדלי אור

לקוח/ה נכבד/ה, אנו מתכבדים להגיש את חישוב צריכת החשמל לתקופה 01/12/21 - 31/12/21:

סלקום - 7 - 00025415 (0x0)

סוג תעריף	סוג צריכה	קריאה קודמת	קריאה נוכחית	סה"כ צריכה בקוט"ש	מחיר לקוט"ש בא"ג	סה"כ לתשלום
		01/12/21	31/12/21			
777	פסגה	163,299.90	163,975.21	675.31	75.50	509.86 ₪
778	גבע	104,560.69	104,903.67	342.98	44.75	153.48 ₪
779	שפל	269,429.59	271,981.20	2,551.62	25.92	661.38 ₪

סה"כ לדייר:

פסגה	גבע	שפל	סה"כ	שיא ביקוש
675.31	342.98	2,551.62	3,569.90	5.43
₪ 509.86	₪ 153.48	₪ 661.38	₪ 1,324.72	

סה"כ צריכה
 סה"כ לתשלום

₪ 503.57	תשלום קבוע	
₪ 0.00	תשלום עבור גודל חיבור בKVA (0x0)	
₪ 1,828.29	סה"כ לתשלום	לא כולל מע"מ

התפלגות חיוב בש"ח לפי תע"ז

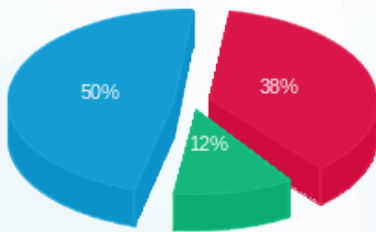

פסגה (509.86 ₪) 50%
 גבע (153.48 ₪) 38%
 שפל (661.38 ₪) 12%

הסטוריית צריכה בקוט"ש

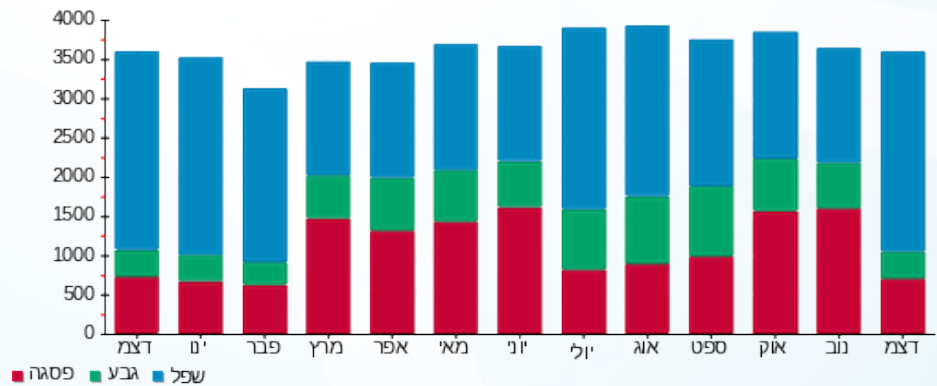

04/01/22 תאריך הפקה:
 31/12/21 תאריך קריאה נוכחית:
 01/12/21 תאריך קריאה קודמת:

שם דייר: בניין A - פקט לייט
 שם אתר: מגדלי אור

לקוח/ה נכבד/ה, אנו מתכבדים להגיש את חישוב צריכת החשמל לתקופה 01/12/21 - 31/12/21:

פקט לייט - 6 - 00024620 (0x0)

סוג תעריף	סוג צריכה	קריאה קודמת	קריאה נוכחית	סה"כ צריכה בקוט"ש	מחיר לקוט"ש בא"ג	סה"כ לתשלום
		01/12/21	31/12/21			
777	פסגה	1,222,484.15	1,227,104.91	4,620.76	75.50	3,488.68 ₪
778	גבע	620,256.84	622,248.64	1,991.80	44.75	891.33 ₪
779	שפל	1,181,020.87	1,196,199.99	15,179.11	25.92	3,934.43 ₪

סה"כ לדייר:

פסגה	גבע	שפל	סה"כ	שיא ביקוש
4,620.76	1,991.80	15,179.11	21,791.67	45.02
3,488.68 ₪	891.33 ₪	3,934.43 ₪	8,314.43 ₪	

סה"כ צריכה
 סה"כ לתשלום

503.57 ₪	תשלום קבוע	
0.00 ₪	תשלום עבור גודל חיבור בKVA (0x0)	
8,818.00 ₪	סה"כ לתשלום	לא כולל מע"מ

התפלגות חיוב בש"ח לפי תעו"ז

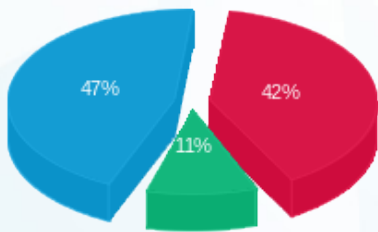

■ פסגה (3,488.68 ₪)
 ■ גבע (891.33 ₪)
 ■ שפל (3,934.43 ₪)

הסטוריית צריכה בקוט"ש

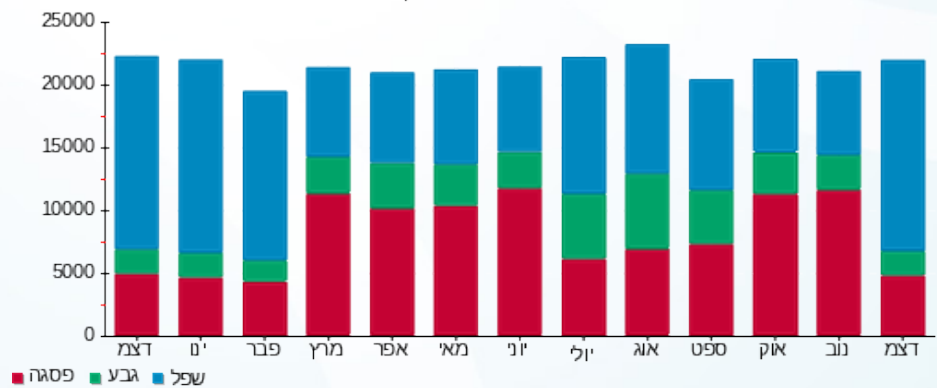

04/01/22 תאריך הפקה:
 31/12/21 תאריך קריאה נוכחית:
 01/12/21 תאריך קריאה קודמת:

שם דייר: בניין A - פקט לייט מחסן
 שם אתר: מגדלי אור

לקוח/ה נכבד/ה, אנו מתכבדים להגיש את חישוב צריכת החשמל לתקופה 01/12/21 - 31/12/21:

מחסן פקטלייט - 1 - 00024613 (0x0)

סוג תעריף	סוג צריכה	קריאה קודמת	קריאה נוכחית	סה"כ צריכה בקוט"ש	מחיר לקוט"ש בא"ג	סה"כ לתשלום
פרטי חשבון עבור תאריכים:						
777	פסגה	01/12/21	31/12/21	99.52	75.50	75.14 ₪
778	גבע	82,084.19	82,139.62	55.43	44.75	24.81 ₪
779	שפל	157,710.82	158,143.02	432.20	25.92	112.03 ₪

סה"כ לדייר:

פסגה	גבע	שפל	סה"כ	שיא ביקוש
99.52	55.43	432.20	587.15	1.96
75.14 ₪	24.81 ₪	112.03 ₪	211.97 ₪	

סה"כ צריכה
 סה"כ לתשלום

503.57 ₪	תשלום קבוע	
0.00 ₪	תשלום עבור גודל חיבור בKVA (0x0)	
715.54 ₪	סה"כ לתשלום	לא כולל מע"מ

התפלגות חיוב בש"ח לפי תע"ז

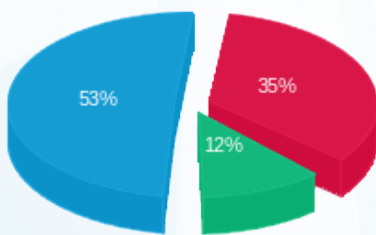

■ פסגה (75.14 ₪)
 ■ גבע (24.81 ₪)
 ■ שפל (112.03 ₪)

הסטוריית צריכה בקוט"ש

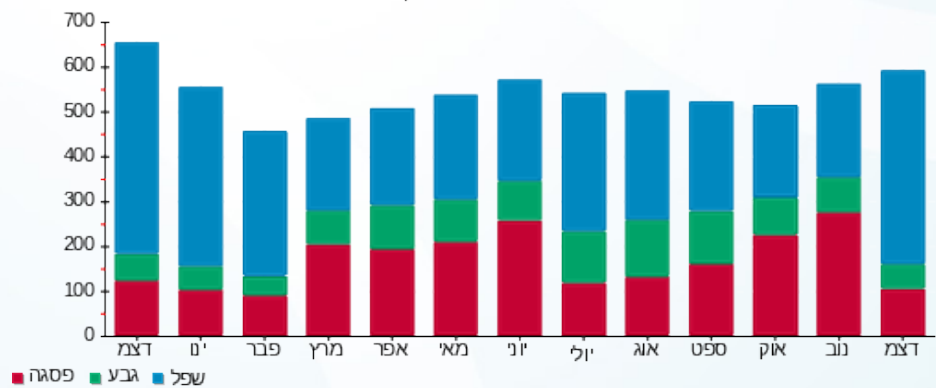



04/01/22 תאריך הפקה:
 31/12/21 תאריך קריאה נוכחית:
 01/12/21 תאריך קריאה קודמת:

שם דייר: בניין A - קמיליו 2 ק.06
 שם אתר: מגדלי אור

לקוח/ה נכבד/ה, אנו מתכבדים להגיש את חישוב צריכת החשמל לתקופה 01/12/21 - 31/12/21:

קמיליו 2 קומה 6 - 6 - 00024614 (0x0)

סה"כ לתשלום	מחיר לקוט"ש בא"ג	סה"כ צריכה בקוט"ש	קריאה נוכחית	קריאה קודמת	סוג צריכה	סוג תעריף
			31/12/21	01/12/21		פרטי חשבון עבור תאריכים:
761.24 ₪	75.50	1,008.27	222,788.73	221,780.46	פסגה	777
38.92 ₪	44.75	86.97	55,567.87	55,480.89	גבע	778
531.58 ₪	25.92	2,050.85	131,766.14	129,715.29	שפל	779

סה"כ לדייר:

שיא ביקוש	סה"כ	שפל	גבע	פסגה
19.27	3,146.09	2,050.85	86.97	1,008.27
	1,331.74 ₪	531.58 ₪	38.92 ₪	761.24 ₪

סה"כ צריכה
 סה"כ לתשלום

503.57 ₪	תשלום קבוע	
0.00 ₪	תשלום עבור גודל חיבור בKVA (0x0)	
1,835.31 ₪	סה"כ לתשלום	לא כולל מע"מ

התפלגות חיוב בש"ח לפי תעו"ז

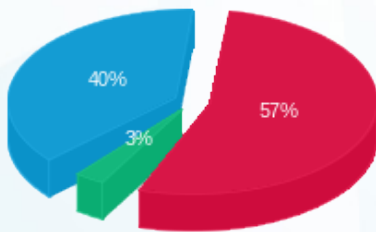

■ פסגה (₪ 761.24)
 ■ גבע (₪ 38.92)
 ■ שפל (₪ 531.58)

הסטוריית צריכה בקוט"ש

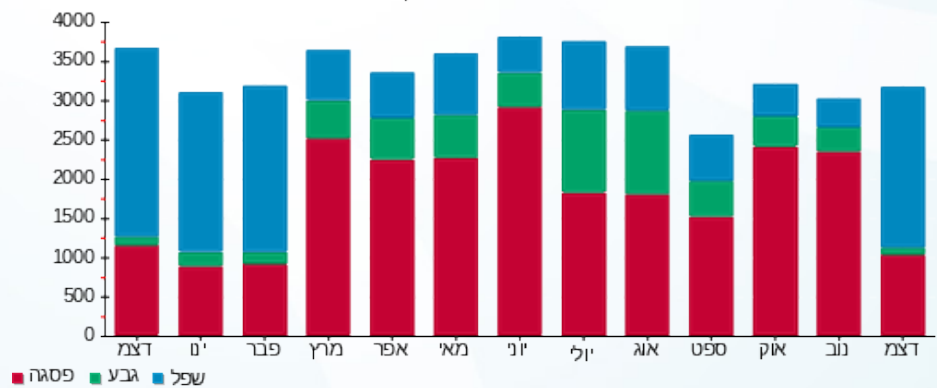

04/01/22 תאריך הפקה:
 31/12/21 תאריך קריאה נוכחית:
 01/12/21 תאריך קריאה קודמת:

שם דייר: בנין A - קמיליו ק.03
 שם אתר: מגדלי אור

לקוח/ה נכבד/ה, אנו מתכבדים להגיש את חישוב צריכת החשמל לתקופה 01/12/21 - 31/12/21:

בנין A - קמיליו קומה 3 - 7 - 00024620 (0x0)

סוג תעריף	סוג צריכה	קריאה קודמת	קריאה נוכחית	סה"כ צריכה בקוט"ש	מחיר לקוט"ש בא"ג	סה"כ לתשלום
פרטי חשבון עבור תאריכים:						
777	פסגה	01/12/21	31/12/21	672.37	75.50	507.64 ₪
778	גבע	385,278.41	385,372.06	93.65	44.75	41.91 ₪
779	שפל	555,991.86	557,592.76	1,600.90	25.92	414.95 ₪

סה"כ לדייר:

פסגה	גבע	שפל	סה"כ	שיא ביקוש
672.37	93.65	1,600.90	2,366.91	15.17
₪ 507.64	₪ 41.91	₪ 414.95	₪ 964.50	

סה"כ צריכה
 סה"כ לתשלום

503.57 ₪	תשלום קבוע	
0.00 ₪	תשלום עבור גודל חיבור בKVA (0x0)	
1,468.07 ₪	סה"כ לתשלום	לא כולל מע"מ

התפלגות חיוב בש"ח לפי תע"ז

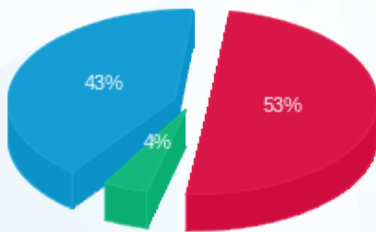

פסגה (507.64 ₪) 53%
 גבע (41.91 ₪) 4%
 שפל (414.95 ₪) 43%

הסטוריית צריכה בקוט"ש

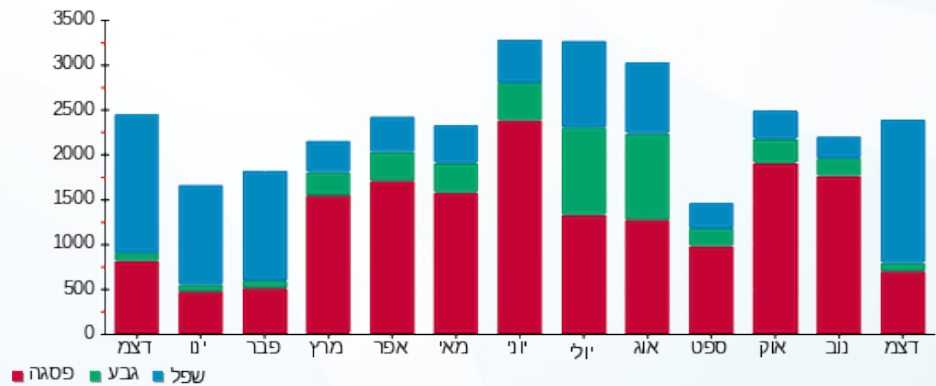



04/01/22

תאריך הפקדה:

שם דייר: בניין A - רדווין 1 ק.06

31/12/21

תאריך קריאה נוכחית:

שם אתר: מגדלי אור

01/12/21

תאריך קריאה קודמת:

לקוח/ה נכבד/ה, אנו מתכבדים להגיש את חישוב צריכת החשמל לתקופה 01/12/21 - 31/12/21:

בניין A רדווין 1 קומה 6 - 7 - 00024614 (0x0)

סוג תעריף	סוג צריכה	קריאה קודמת	קריאה נוכחית	סה"כ צריכה בקוט"ש	מחיר לקוט"ש בא"ג	סה"כ לתשלום
		01/12/21	31/12/21			
777	פסגה	101,220.28	101,476.71	256.43	75.50	193.61 ₪
778	גבע	25,549.37	25,663.50	114.13	44.75	51.07 ₪
779	שפל	64,237.34	65,519.50	1,282.16	25.92	332.34 ₪

סה"כ לדיר:

פסגה	גבע	שפל	סה"כ	שיא ביקוש
256.43	114.13	1,282.16	1,652.72	11.45
193.61 ₪	51.07 ₪	332.34 ₪	577.01 ₪	

סה"כ צריכה

סה"כ לתשלום

503.57 ₪	תשלום קבוע	
0.00 ₪	תשלום עבור גודל חיבור בKVA (0x0)	
1,080.58 ₪	סה"כ לתשלום	לא כולל מע"מ

התפלגות חיוב בש"ח לפי תע"ז

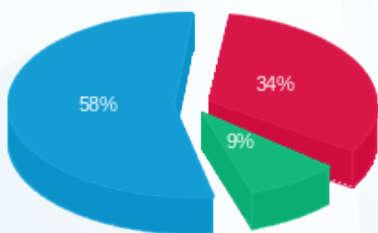

- פסגה (193.61 ₪) - 58%
- גבע (51.07 ₪) - 9%
- שפל (332.34 ₪) - 34%

הסטוריית צריכה בקוט"ש

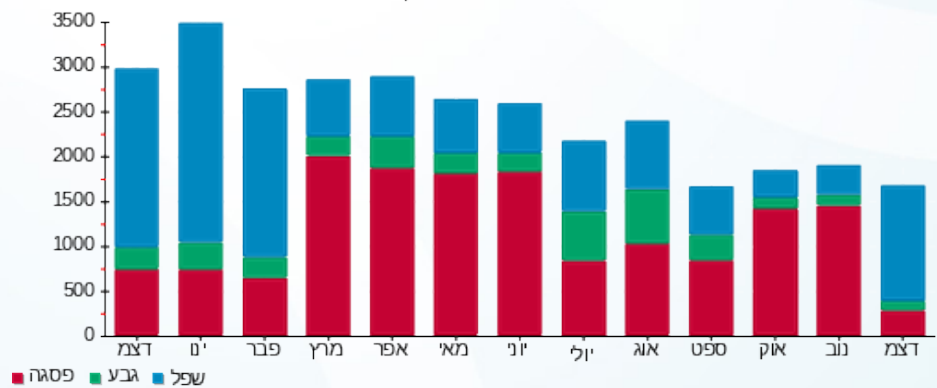



04/01/22 תאריך הפקה:
 31/12/21 תאריך קריאה נוכחית:
 01/12/21 תאריך קריאה קודמת:

שם דייר: בניין A - רדיון 2 ק.07
 שם אתר: מגדלי אור

לקוח/ה נכבד/ה, אנו מתכבדים להגיש את חישוב צריכת החשמל לתקופה 01/12/21 - 31/12/21:

רדיון 2 קומה 7 - 3 - 00024614 (0x0)

סוג תעריף	סוג צריכה	קריאה קודמת	קריאה נוכחית	סה"כ צריכה בקוט"ש	מחיר לקוט"ש בא"ג	סה"כ לתשלום
		01/12/21	31/12/21			
777	פסגה	102,606.90	103,846.93	1,240.03	75.50	936.22 ₪
778	גבע	40,804.09	41,399.96	595.87	44.75	266.65 ₪
779	שפל	123,410.97	127,984.74	4,573.78	25.92	1,185.52 ₪

סה"כ לדייר:

פסגה	גבע	שפל	סה"כ	שיא ביקוש
1,240.03	595.87	4,573.78	6,409.67	11.20
936.22 ₪	266.65 ₪	1,185.52 ₪	2,388.40 ₪	

סה"כ צריכה
 סה"כ לתשלום

503.57 ₪	תשלום קבוע	
0.00 ₪	תשלום עבור גודל חיבור בKVA (0x0)	
2,891.97 ₪	סה"כ לתשלום	לא כולל מע"מ

התפלגות חיוב בש"ח לפי תע"ז

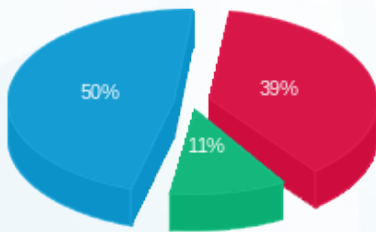

■ פסגה (936.22 ₪)
 ■ גבע (266.65 ₪)
 ■ שפל (1,185.52 ₪)

הסטוריית צריכה בקוט"ש

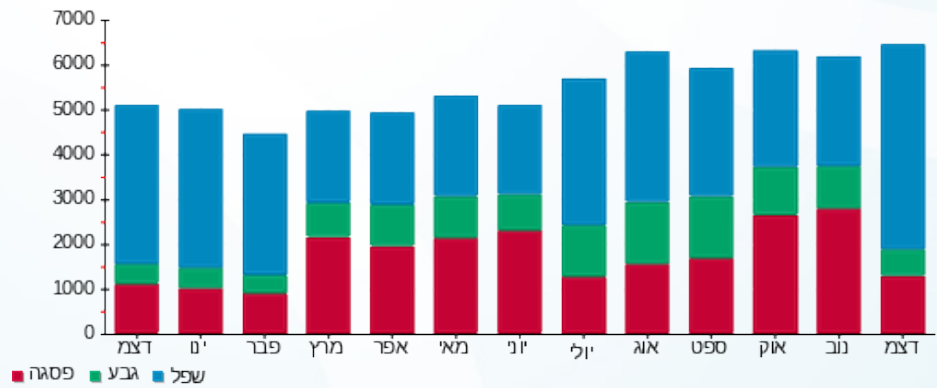

■ פסגה ■ גבע ■ שפל





04/01/22

תאריך הפקדה:

שם דייר: בניין A - רדיון ק.01

31/12/21

תאריך קריאה נוכחית:

שם אתר: מגדלי אור

01/12/21

תאריך קריאה קודמת:

לקוח/ה נכבד/ה, אנו מתכבדים להגיש את חישוב צריכת החשמל לתקופה 01/12/21 - 31/12/21:

רדיון קומה 1 - 1 - 00024620 (0x0)

סה"כ לתשלום	מחיר לקוט"ש בא"ג	סה"כ צריכה בקוט"ש	קריאה נוכחית	קריאה קודמת	סוג צריכה	סוג תעריף
			31/12/21	01/12/21		פרטי חשבון עבור תאריכים:
₪ 3,908.23	75.50	5,176.46	1,847,671.74	1,842,495.28	פסגה	777
₪ 1,029.21	44.75	2,299.90	943,693.80	941,393.90	גבע	778
₪ 4,619.27	25.92	17,821.27	1,814,690.57	1,796,869.30	שפל	779

סה"כ לדייר:

שיא ביקוש	סה"כ	שפל	גבע	פסגה
52.46	25,297.64	17,821.27	2,299.90	5,176.46
	₪ 9,556.71	₪ 4,619.27	₪ 1,029.21	₪ 3,908.23

סה"כ צריכה

סה"כ לתשלום

₪ 503.57	תשלום קבוע	
₪ 0.00	תשלום עבור גודל חיבור בKVA (0x0)	
₪ 10,060.28	סה"כ לתשלום	לא כולל מע"מ

התפלגות חיוב בש"ח לפי תעו"ז

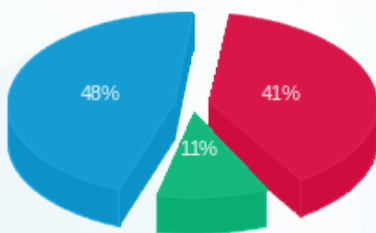

■ פסגה (₪ 3,908.23)
 ■ גבע (₪ 1,029.21)
 ■ שפל (₪ 4,619.27)

הסטוריית צריכה בקוט"ש

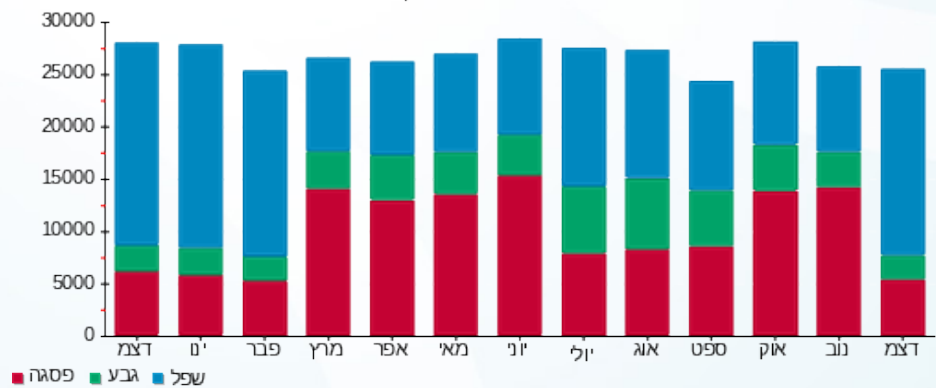



04/01/22 תאריך הפקה:
 31/12/21 תאריך קריאה נוכחית:
 01/12/21 תאריך קריאה קודמת:

שם דייר: בניין A - רדיון ק.07
 שם אתר: מגדלי אור

לקוח/ה נכבד/ה, אנו מתכבדים להגיש את חישוב צריכת החשמל לתקופה 01/12/21 - 31/12/21:

רדיון קומה 7 - 2 - 00024614 (0x0)

סוג תעריף	סוג צריכה	קריאה קודמת	קריאה נוכחית	סה"כ צריכה בקוט"ש	מחיר לקוט"ש בא"ג	סה"כ לתשלום
פרטי חשבון עבור תאריכים:						
		01/12/21	31/12/21			
777	פסגה	239,823.53	241,491.83	1,668.30	75.50	1,259.57 ₪
778	גבע	72,220.66	72,910.79	690.13	44.75	308.83 ₪
779	שפל	217,113.08	222,776.46	5,663.38	25.92	1,467.95 ₪

סה"כ לדייר:

פסגה	גבע	שפל	סה"כ	שיא ביקוש
1,668.30	690.13	5,663.38	8,021.81	22.56
1,259.57 ₪	308.83 ₪	1,467.95 ₪	3,036.35 ₪	

סה"כ צריכה

סה"כ לתשלום

503.57 ₪	תשלום קבוע	
0.00 ₪	תשלום עבור גודל חיבור בKVA (0x0)	
3,539.92 ₪	סה"כ לתשלום	לא כולל מע"מ

התפלגות חיוב בש"ח לפי תע"ז

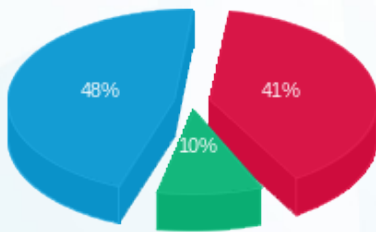

■ פסגה (1,259.57 ₪)
 ■ גבע (308.83 ₪)
 ■ שפל (1,467.95 ₪)

הסטוריית צריכה בקוט"ש

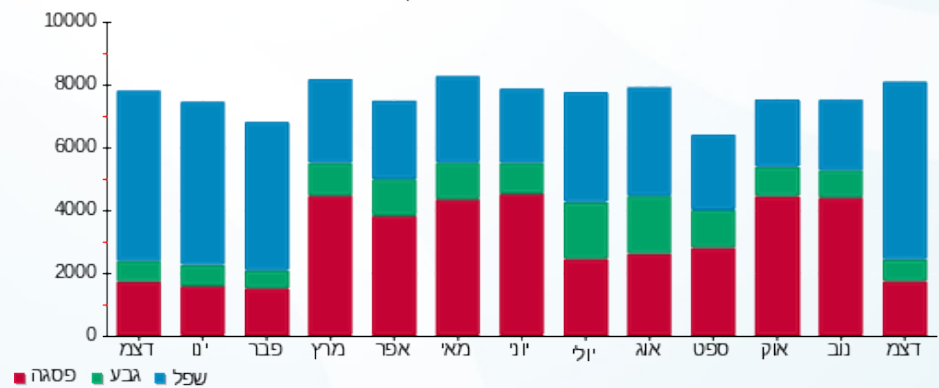



04/01/22

תאריך הפקה:

שם דייר: בניין A - רדיון ק.08

31/12/21

תאריך קריאה נוכחית:

שם אתר: מגדלי אור

01/12/21

תאריך קריאה קודמת:

לקוח/ה נכבד/ה, אנו מתכבדים להגיש את חישוב צריכת החשמל לתקופה 01/12/21 - 31/12/21:

רדיון קומה 8 - 4 - 00024614 (0x0)

סוג תעריף	סוג צריכה	קריאה קודמת	קריאה נוכחית	סה"כ צריכה בקוט"ש	מחיר לקוט"ש בא"ג	סה"כ לתשלום
פרטי חשבון עבור תאריכים:						
		01/12/21	31/12/21			
777	פסגה	454,839.04	457,208.59	2,369.55	75.50	1,789.01 ₪
778	גבע	143,960.30	144,876.84	916.54	44.75	410.15 ₪
779	שפל	408,339.82	415,923.82	7,584.01	25.92	1,965.77 ₪

סה"כ לדייר:

פסגה	גבע	שפל	סה"כ	שיא ביקוש
2,369.55	916.54	7,584.01	10,870.09	27.95
1,789.01 ₪	410.15 ₪	1,965.77 ₪	4,164.93 ₪	

סה"כ צריכה

סה"כ לתשלום

503.57 ₪	תשלום קבוע	
0.00 ₪	תשלום עבור גודל חיבור בKVA (0x0)	
4,668.50 ₪	סה"כ לתשלום	לא כולל מע"מ

התפלגות חיוב בש"ח לפי תע"ז

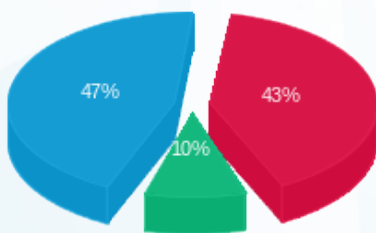

- פסגה (1,789.01 ₪)
- גבע (410.15 ₪)
- שפל (1,965.77 ₪)

הסטוריית צריכה בקוט"ש

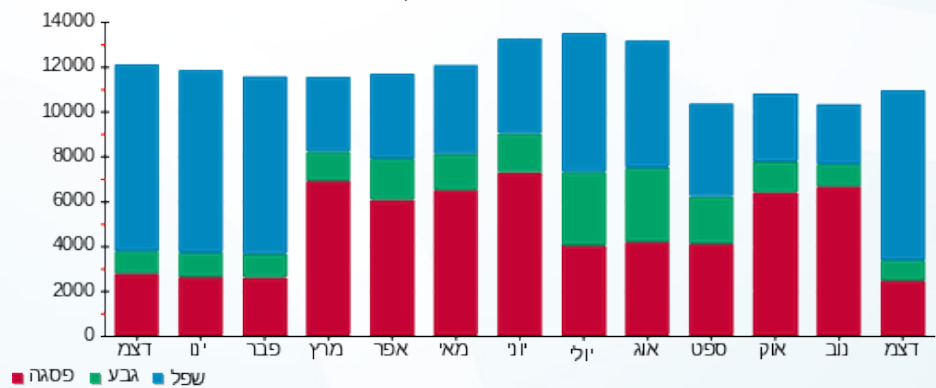

- פסגה
- גבע
- שפל





04/01/22 תאריך הפקה:
 31/12/21 תאריך קריאה נוכחית:
 01/12/21 תאריך קריאה קודמת:

שם דייר: בניין A - רדיון ק.09
 שם אתר: מגדלי אור

לקוח/ה נכבד/ה, אנו מתכבדים להגיש את חישוב צריכת החשמל לתקופה 01/12/21 - 31/12/21:

ראשי קומה 10 - 1 - 00024589 (0x0)

סוג תעריף	סוג צריכה	קריאה קודמת	קריאה נוכחית	סה"כ צריכה בקוט"ש	מחיר לקוט"ש בא"ג	סה"כ לתשלום
פרטי חשבון עבור תאריכים:						
777	פסגה	01/12/21	31/12/21	630.44	75.50	475.99 ₪
778	גבע	166,660.41	166,932.72	272.31	44.75	121.86 ₪
779	שפל	314,851.63	316,919.47	2,067.85	25.92	535.99 ₪

סה"כ לדייר:

פסגה	גבע	שפל	סה"כ	שיא ביקוש
630.44	272.31	2,067.85	2,970.60	12.70
475.99 ₪	121.86 ₪	535.99 ₪	1,133.83 ₪	

סה"כ צריכה
 סה"כ לתשלום

503.57 ₪	תשלום קבוע	
0.00 ₪	תשלום עבור גודל חיבור בKVA (0x0)	
1,637.40 ₪	סה"כ לתשלום	לא כולל מע"מ

התפלגות חיוב בש"ח לפי תע"ז

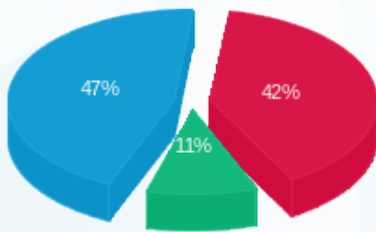

■ פסגה (475.99 ₪)
 ■ גבע (121.86 ₪)
 ■ שפל (535.99 ₪)

הסטוריית צריכה בקוט"ש



04/01/22 תאריך הפקה:
 31/12/21 תאריך קריאה נוכחית:
 01/12/21 תאריך קריאה קודמת:

שם דייר: בנין A - שותפות אור ק.05
 שם אתר: מגדלי אור

לקוח/ה נכבד/ה, אנו מתכבדים להגיש את חישוב צריכת החשמל לתקופה 01/12/21 - 31/12/21:

בנין A - שותפות אור קומה 5 - 5 - (0x0)00024623

סוג תעריף	סוג צריכה	קריאה קודמת	קריאה נוכחית	סה"כ צריכה בקוט"ש	מחיר לקוט"ש בא"ג	סה"כ לתשלום
		01/12/21	31/12/21	פרטי חשבון עבור תאריכים:		
777	פסגה	731,619.65	733,011.13	1,391.48	75.50	1,050.57 ₪
778	גבע	388,772.97	389,252.88	479.91	44.75	214.76 ₪
779	שפל	671,945.70	676,620.76	4,675.06	25.92	1,211.78 ₪

סה"כ לדייר:

פסגה	גבע	שפל	סה"כ	שיא ביקוש
1,391.48	479.91	4,675.06	6,546.45	19.17
1,050.57 ₪	214.76 ₪	1,211.78 ₪	2,477.10 ₪	

סה"כ צריכה
 סה"כ לתשלום

503.57 ₪	תשלום קבוע	
0.00 ₪	תשלום עבור גודל חיבור בKVA (0x0)	
2,980.67 ₪	סה"כ לתשלום	לא כולל מע"מ

התפלגות חיוב בש"ח לפי תע"ז

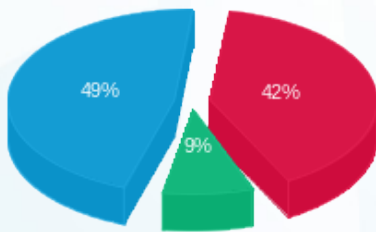

■ פסגה (1,050.57 ₪)
 ■ גבע (214.76 ₪)
 ■ שפל (1,211.78 ₪)

הסטוריית צריכה בקוט"ש

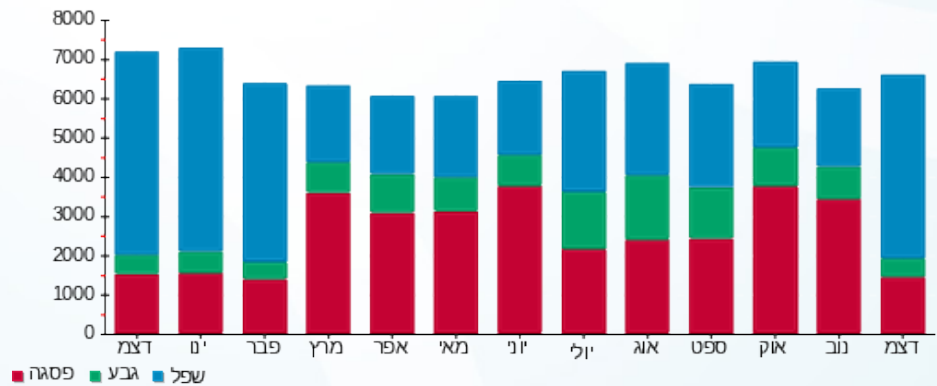



04/01/22

תאריך הפקה:

שם דייר: בנין B - אודורו

31/12/21

תאריך קריאה נוכחית:

שם אתר: מגדלי אור

01/12/21

תאריך קריאה קודמת:

לקוח/ה נכבד/ה, אנו מתכבדים להגיש את חישוב צריכת החשמל לתקופה 01/12/21 - 31/12/21:

בנין B - אודורו - 2 - (0x0)00012732

סוג תעריף	סוג צריכה	קריאה קודמת	קריאה נוכחית	סה"כ צריכה בקוט"ש	מחיר לקוט"ש בא"ג	סה"כ לתשלום
			01/12/21	31/12/21	פרטי חשבון עבור תאריכים:	
777	פסגה	351,023.32	351,778.67	755.35	75.50	570.29 ₪
778	גבע	115,641.08	115,949.99	308.91	44.75	138.24 ₪
779	שפל	239,143.36	241,692.77	2,549.40	25.92	660.81 ₪

בנין B - אודורו - 5 - (0x0)00025055

סוג תעריף	סוג צריכה	קריאה קודמת	קריאה נוכחית	סה"כ צריכה בקוט"ש	מחיר לקוט"ש בא"ג	סה"כ לתשלום
			01/12/21	31/12/21	פרטי חשבון עבור תאריכים:	
777	פסגה	40,338.48	40,583.15	244.67	75.50	184.73 ₪
778	גבע	12,398.56	12,421.90	23.34	44.75	10.44 ₪
779	שפל	20,788.57	21,676.75	888.19	25.92	230.22 ₪

סה"כ לדייר:

פסגה	גבע	שפל	סה"כ	שיא ביקוש
1,000.02	332.25	3,437.59	4,769.86	22.35
₪ 755.02	₪ 148.68	₪ 891.02	₪ 1,794.72	

סה"כ צריכה

סה"כ לתשלום

503.57 ₪	תשלום קבוע	
0.00 ₪	תשלום עבור גודל חיבור בKVA (0x0)	
2,298.29 ₪	סה"כ לתשלום	לא כולל מע"מ

התפלגות חיוב בש"ח לפי תע"ז

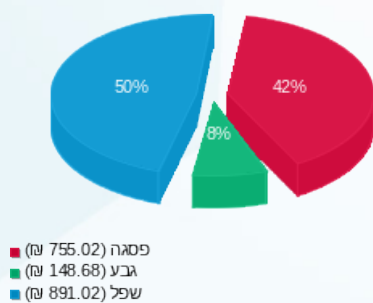

הסטוריית צריכה בקוט"ש

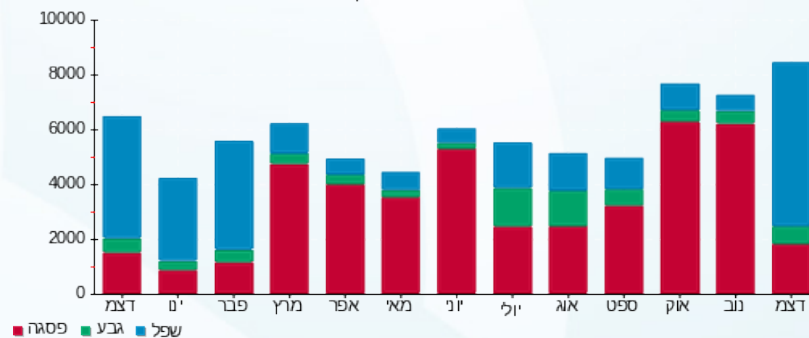



04/01/22 תאריך הפקה:
 31/12/21 תאריך קריאה נוכחית:
 01/12/21 תאריך קריאה קודמת:

שם דייר: בניין B - אינטרנט בית חוות שרתים 1
 שם אתר: מגדלי אור

לקוח/ה נכבד/ה, אנו מתכבדים להגיש את חישוב צריכת החשמל לתקופה 01/12/21 - 31/12/21:

אינטרנט בית חוות השרתים 1 - 13127972 (0x0)

סוג תעריף	סוג צריכה	קריאה קודמת	קריאה נוכחית	סה"כ צריכה בקוט"ש	מחיר לקוט"ש בא"ג	סה"כ לתשלום
			31/12/21	01/12/21	פרטי חשבון עבור תאריכים:	
777	פסגה	2,684,560.60	2,705,591.80	21,031.20	75.50	15,878.56 ₪
778	גבע	1,465,611.30	1,476,236.30	10,625.00	44.75	4,754.69 ₪
779	שפל	4,358,973.20	4,438,929.70	79,956.50	25.92	20,724.72 ₪

סה"כ לדייר:

פסגה	גבע	שפל	סה"כ	שיא ביקוש
21,031.20	10,625.00	79,956.50	111,612.70	
15,878.56 ₪	4,754.69 ₪	20,724.72 ₪	41,357.97 ₪	

סה"כ צריכה
 סה"כ לתשלום

503.57 ₪	תשלום קבוע	
0.00 ₪	תשלום עבור גודל חיבור בKVA (0x0)	
41,861.54 ₪	סה"כ לתשלום	לא כולל מע"מ

התפלגות חיוב בש"ח לפי תע"ז

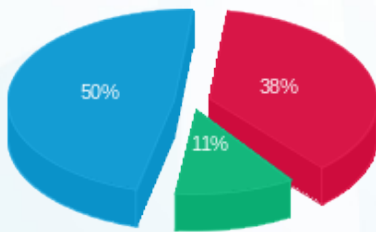

פסגה (15,878.56 ₪) 50%
 גבע (4,754.69 ₪) 11%
 שפל (20,724.72 ₪) 38%

הסטוריית צריכה בקוט"ש

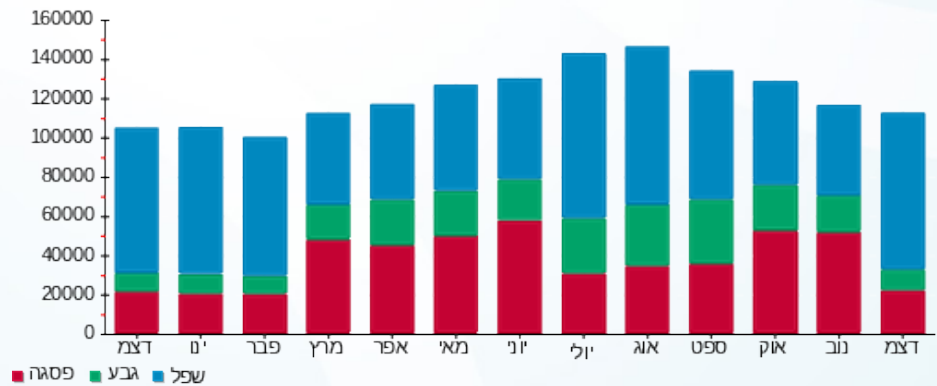



04/01/22 תאריך הפקה:
 31/12/21 תאריך קריאה נוכחית:
 01/12/21 תאריך קריאה קודמת:

שם דייר: בניין B - אינטרנט בית חוות שרתים 2
 שם אתר: מגדלי אור

לקוח/ה נכבד/ה, אנו מתכבדים להגיש את חישוב צריכת החשמל לתקופה 01/12/21 - 31/12/21:

אינטרנט בית חוות שרתים 2 - 1 - 13127971 (0x0)

סה"כ לתשלום	מחיר לקוט"ש בא"ג	סה"כ צריכה בקוט"ש	קריאה נוכחית	קריאה קודמת	סוג צריכה	סוג תעריף
			31/12/21	01/12/21		פרטי חשבון עבור תאריכים:
10,200.65 ₪	75.50	13,510.80	1,291,104.90	1,277,594.10	פסגה	777
3,072.40 ₪	44.75	6,865.70	702,429.40	695,563.70	גבע	778
13,292.68 ₪	25.92	51,283.50	2,209,259.10	2,157,975.60	שפל	779

סה"כ לדייר:

שיא ביקוש	סה"כ	שפל	גבע	פסגה	סה"כ צריכה
	71,660.00	51,283.50	6,865.70	13,510.80	סה"כ לתשלום
	26,565.74 ₪	13,292.68 ₪	3,072.40 ₪	10,200.65 ₪	

503.57 ₪	תשלום קבוע	
0.00 ₪	תשלום עבור גודל חיבור בKVA (0x0)	
27,069.31 ₪	סה"כ לתשלום	לא כולל מע"מ

התפלגות חיוב בש"ח לפי תעו"ז

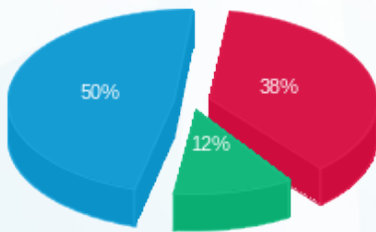

פסגה (10,200.65 ₪) 50%
 גבע (3,072.40 ₪) 12%
 שפל (13,292.68 ₪) 38%

הסטוריית צריכה בקוט"ש

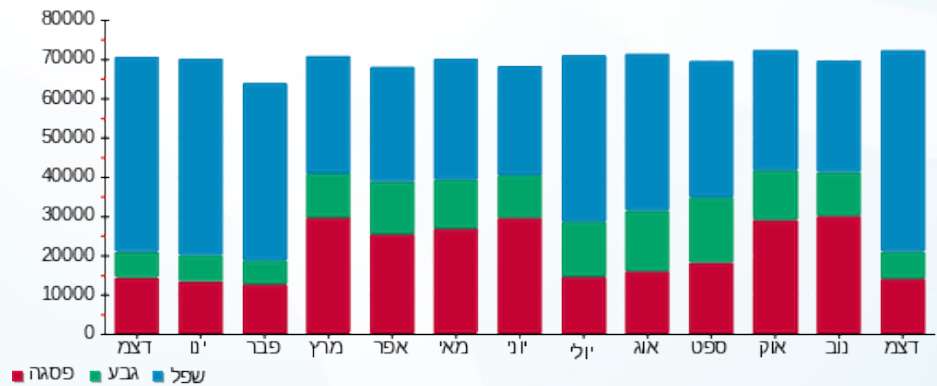



04/01/22 תאריך הפקה:
 31/12/21 תאריך קריאה נוכחית:
 01/12/21 תאריך קריאה קודמת:

שם דייר: בניין B - אלקליל ק.01
 שם אתר: מגדלי אור

לקוח/ה נכבד/ה, אנו מתכבדים להגיש את חישוב צריכת החשמל לתקופה 01/12/21 - 31/12/21:

אלקליל קומה 1 - 4 - 00012732 (0x0)

סוג תעריף	סוג צריכה	קריאה קודמת	קריאה נוכחית	סה"כ צריכה בקוט"ש	מחיר לקוט"ש בא"ג	סה"כ לתשלום
פרטי חשבון עבור תאריכים:						
		01/12/21	31/12/21			
777	פסגה	120,884.50	120,901.45	16.95	75.50	12.80 ₪
778	גבע	32,036.50	32,042.61	6.11	44.75	2.73 ₪
779	שפל	108,668.46	108,713.69	45.23	25.92	11.72 ₪

סה"כ לדייר:

פסגה	גבע	שפל	סה"כ	שיא ביקוש
16.95	6.11	45.23	68.29	2.79
12.80 ₪	2.73 ₪	11.72 ₪	27.26 ₪	

סה"כ צריכה
 סה"כ לתשלום

503.57 ₪	תשלום קבוע	
0.00 ₪	תשלום עבור גודל חיבור בKVA (0x0)	
530.83 ₪	סה"כ לתשלום	לא כולל מע"מ

התפלגות חיוב בש"ח לפי תע"ז

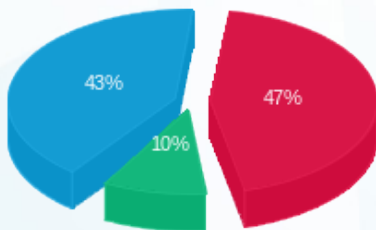

פסגה (12.80 ₪)
 גבע (2.73 ₪)
 שפל (11.72 ₪)

הסטוריית צריכה בקוט"ש

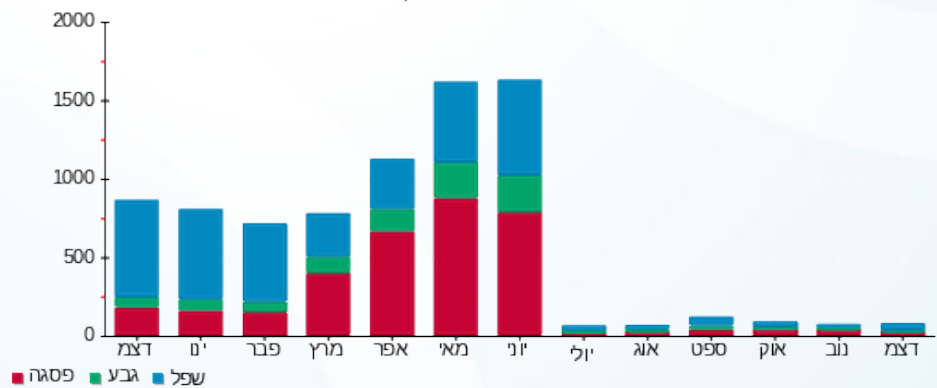



04/01/22 תאריך הפקה:
 31/12/21 תאריך קריאה נוכחית:
 01/12/21 תאריך קריאה קודמת:

שם דייר: בנין B - אלקליל ק.05
 שם אתר: מגדלי אור

לקוח/ה נכבד/ה, אנו מתכבדים להגיש את חישוב צריכת החשמל לתקופה 01/12/21 - 31/12/21:
בנין B - אלקליל קומה 5 (1) - 5 - (0x0)00024959

סוג תעריף	סוג צריכה	קריאה קודמת	קריאה נוכחית	סה"כ צריכה בקוט"ש	מחיר לקוט"ש בא"ג	סה"כ לתשלום
פרטי חשבון עבור תאריכים:			01/12/21	31/12/21		
777	פסגה	256,881.41	256,989.23	107.82	75.50	81.41 ₪
778	גבע	114,530.91	114,585.70	54.78	44.75	24.52 ₪
779	שפל	354,327.81	354,739.93	412.12	25.92	106.82 ₪

בנין B - אלקליל קומה 5 (2) - 6 - (0x0)00024959

סוג תעריף	סוג צריכה	קריאה קודמת	קריאה נוכחית	סה"כ צריכה בקוט"ש	מחיר לקוט"ש בא"ג	סה"כ לתשלום
פרטי חשבון עבור תאריכים:			01/12/21	31/12/21		
777	פסגה	50,101.57	50,119.13	17.56	75.50	13.26 ₪
778	גבע	16,358.39	16,367.37	8.98	44.75	4.02 ₪
779	שפל	45,434.35	45,501.92	67.58	25.92	17.52 ₪

בנין B - אלקליל קומה 5 (3) - 1 - (0x0)00024972

סוג תעריף	סוג צריכה	קריאה קודמת	קריאה נוכחית	סה"כ צריכה בקוט"ש	מחיר לקוט"ש בא"ג	סה"כ לתשלום
פרטי חשבון עבור תאריכים:			01/12/21	31/12/21		
777	פסגה	67,951.15	67,957.17	6.02	75.50	4.55 ₪
778	גבע	44,100.41	44,103.51	3.10	44.75	1.39 ₪
779	שפל	44,969.12	44,992.56	23.44	25.92	6.08 ₪

סה"כ לדייר:

פסגה	גבע	שפל	סה"כ	שיא ביקוש
131.40	66.87	503.14	701.41	0.83
₪ 99.21	₪ 29.92	₪ 130.41	₪ 259.54	

סה"כ צריכה
 סה"כ לתשלום

503.57 ₪	תשלום קבוע	
0.00 ₪	תשלום עבור גודל חיבור בKVA (0x0)	
763.11 ₪	סה"כ לתשלום	לא כולל מע"מ





התפלגות חיוב בש"ח לפי תעו"ז

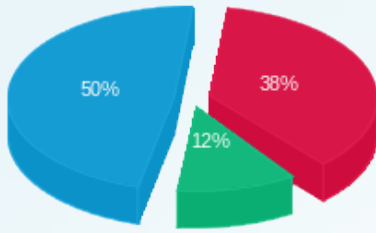

- פסגה (99.21 טו)
- גבע (29.92 טו)
- שפל (130.41 טו)

הסטוריית צריכה בקוט"ש

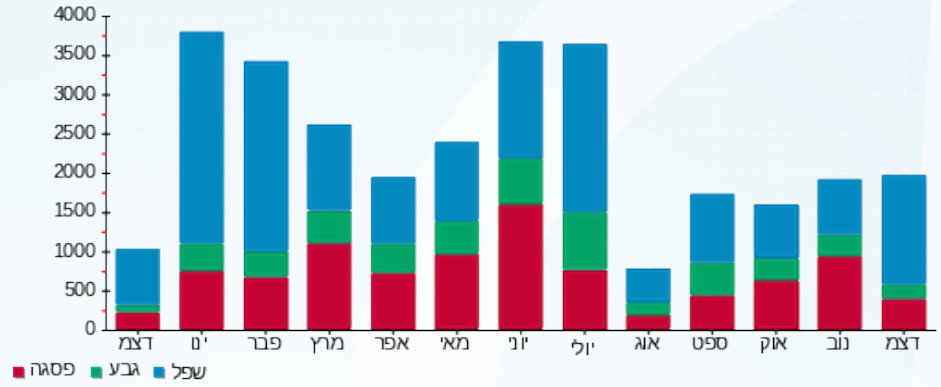



04/01/22 תאריך הפקה:
 31/12/21 תאריך קריאה נוכחית:
 01/12/21 תאריך קריאה קודמת:

שם דייר: בניין B - אלקליל ק.08
 שם אתר: מגדלי אור

לקוח/ה נכבד/ה, אנו מתכבדים להגיש את חישוב צריכת החשמל לתקופה 01/12/21 - 31/12/21:
לוח מא אלקליל - 2 - (0x0)00025042

סוג תעריף	סוג צריכה	קריאה קודמת	קריאה נוכחית	סה"כ צריכה בקוט"ש	מחיר לקוט"ש בא"ג	סה"כ לתשלום
			01/12/21	31/12/21	פרטי חשבון עבור תאריכים:	
777	פסגה	1,999,999.98	1,999,999.98	0.00	75.50	0.00 ₪
778	גבע	1,999,999.99	1,999,999.99	-0.002	44.75	-0.00 ₪
779	שפל	0.006	0.006	0.00	25.92	0.00 ₪

אלקליל מ"א - 3 - (0x0)00025042

סוג תעריף	סוג צריכה	קריאה קודמת	קריאה נוכחית	סה"כ צריכה בקוט"ש	מחיר לקוט"ש בא"ג	סה"כ לתשלום
			01/12/21	31/12/21	פרטי חשבון עבור תאריכים:	
777	פסגה	15,612.06	15,714.23	102.17	75.50	77.14 ₪
778	גבע	2,561.11	2,571.24	10.13	44.75	4.53 ₪
779	שפל	6,284.27	6,535.35	251.07	25.92	65.08 ₪

אלקליל - 5 - (0x0)00025058

סוג תעריף	סוג צריכה	קריאה קודמת	קריאה נוכחית	סה"כ צריכה בקוט"ש	מחיר לקוט"ש בא"ג	סה"כ לתשלום
			01/12/21	31/12/21	פרטי חשבון עבור תאריכים:	
777	פסגה	755,631.81	757,695.59	2,063.78	75.50	1,558.16 ₪
778	גבע	467,556.86	468,127.45	570.60	44.75	255.34 ₪
779	שפל	562,166.89	567,579.77	5,412.87	25.92	1,403.02 ₪

לוח חשמל 2 אלקליל - 6 - (0x0)00025058

סוג תעריף	סוג צריכה	קריאה קודמת	קריאה נוכחית	סה"כ צריכה בקוט"ש	מחיר לקוט"ש בא"ג	סה"כ לתשלום
			01/12/21	31/12/21	פרטי חשבון עבור תאריכים:	
777	פסגה	441,307.39	442,652.35	1,344.96	75.50	1,015.44 ₪
778	גבע	131,093.28	131,420.88	327.59	44.75	146.60 ₪
779	שפל	274,981.75	278,674.42	3,692.67	25.92	957.14 ₪

סה"כ לדיר:

פסגה	גבע	שפל	סה"כ	שיא ביקוש
------	-----	-----	------	-----------





סה"כ לדירה:

פסגה	גבע	שפל	סה"כ	שיא ביקוש
3,510.91	908.32	9,356.62	13,775.86	27.10
₪ 2,650.74	₪ 406.47	₪ 2,425.24	₪ 5,482.45	

סה"כ צריכה

סה"כ לתשלום

₪ 503.57	תשלום קבוע	
₪ 0.00	תשלום עבור גודל חיבור ב-KVA (0x0)	
₪ 5,986.02	סה"כ לתשלום	לא כולל מע"מ

התפלגות חיוב בש"ח לפי תע"ז

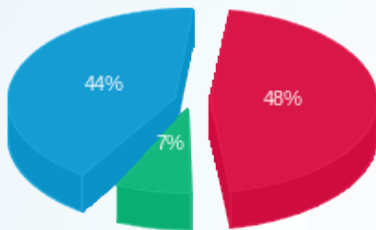

פסגה (₪ 2,650.74) 48%
 גבע (₪ 406.47) 7%
 שפל (₪ 2,425.24) 44%

הסטוריית צריכה בקוט"ש

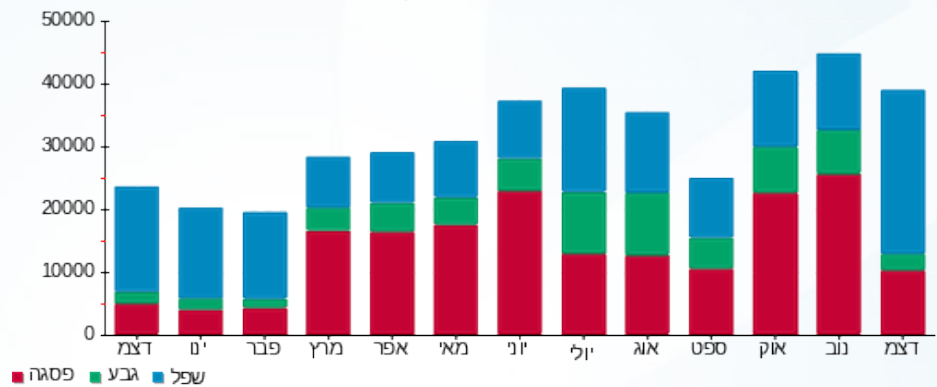



04/01/22 תאריך הפקדה:
 31/12/21 תאריך קריאה נוכחית:
 01/12/21 תאריך קריאה קודמת:

שם דייר: בניין B - אלקליל- לופט
 שם אתר: מגדלי אור

לקוח/ה נכבד/ה, אנו מתכבדים להגיש את חישוב צריכת החשמל לתקופה 01/12/21 - 31/12/21:

בניין B - אלקליל- לופט - 5 - 00025415 (0x0)

סוג תעריף	סוג צריכה	קריאה קודמת	קריאה נוכחית	סה"כ צריכה בקוט"ש	מחיר לקוט"ש בא"ג	סה"כ לתשלום
פרטי חשבון עבור תאריכים:						
777	פסגה	01/12/21	31/12/21	34.12	75.50	25.76 ₪
778	גבע	65,314.77	65,315.56	0.79	44.75	0.35 ₪
779	שפל	41,067.23	41,184.45	117.23	25.92	30.38 ₪

סה"כ לדייר:

פסגה	גבע	שפל	סה"כ	שיא ביקוש
34.12	0.79	117.23	152.14	4.74
25.76 ₪	0.35 ₪	30.38 ₪	56.50 ₪	

סה"כ צריכה
 סה"כ לתשלום

503.57 ₪	תשלום קבוע	
0.00 ₪	תשלום עבור גודל חיבור בKVA (0x0)	
560.07 ₪	סה"כ לתשלום	לא כולל מע"מ

התפלגות חיוב בש"ח לפי תעו"ז

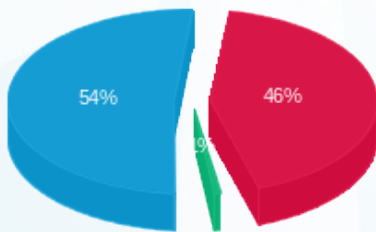

פסגה (25.76 ₪)
 גבע (0.35 ₪)
 שפל (30.38 ₪)

הסטוריית צריכה בקוט"ש

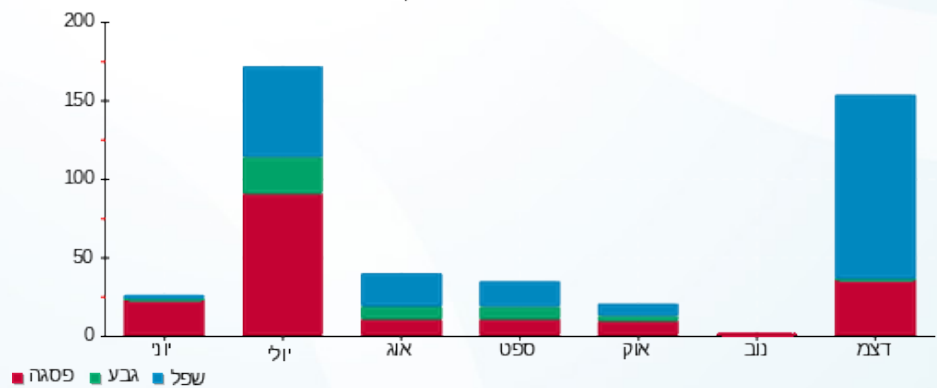



04/01/22

תאריך הפקה:

שם דייר: בניין B - ד"ר טטיאנה

31/12/21

תאריך קריאה נוכחית:

שם אתר: מגדלי אור

01/12/21

תאריך קריאה קודמת:

לקוח/ה נכבד/ה, אנו מתכבדים להגיש את חישוב צריכת החשמל לתקופה 01/12/21 - 31/12/21:

בניין B - ד"ר טטיאנה - 5 - 00024619 (0x0)

סוג תעריף	סוג צריכה	קריאה קודמת	קריאה נוכחית	סה"כ צריכה בקוט"ש	מחיר לקוט"ש בא"ג	סה"כ לתשלום
פרטי חשבון עבור תאריכים:						
777	פסגה	01/12/21	31/12/21	115.81	75.50	87.43 ₪
778	גבע	24,529.97	24,562.96	32.99	44.75	14.76 ₪
779	שפל	48,437.19	49,120.82	683.62	25.92	177.20 ₪

סה"כ לדייר:

פסגה	גבע	שפל	סה"כ	שיא ביקוש
115.81	32.99	683.62	832.42	10.08
87.43 ₪	14.76 ₪	177.20 ₪	279.39 ₪	

סה"כ צריכה

סה"כ לתשלום

503.57 ₪	תשלום קבוע	
0.00 ₪	תשלום עבור גודל חיבור בKVA (0x0)	
782.96 ₪	סה"כ לתשלום	לא כולל מע"מ

התפלגות חיוב בש"ח לפי תעו"ז

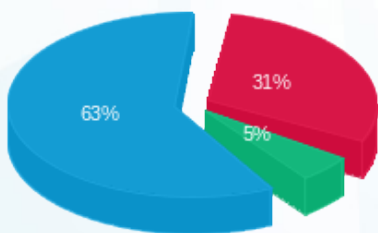

- פסגה (87.43 ₪) - 31%
- גבע (14.76 ₪) - 5%
- שפל (177.20 ₪) - 63%

הסטוריית צריכה בקוט"ש

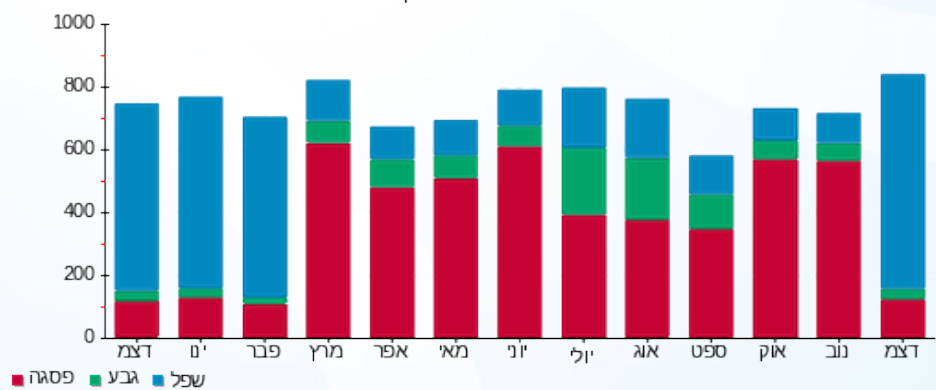



04/01/22

תאריך הפקה:

שם דייר: בניין B - וונדר ג'י קפה

31/12/21

תאריך קריאה נוכחית:

שם אתר: מגדלי אור

01/12/21

תאריך קריאה קודמת:

לקוח/ה נכבד/ה, אנו מתכבדים להגיש את חישוב צריכת החשמל לתקופה 01/12/21 - 31/12/21:

וונדר ג'י קפה - 4 - 00025415 (0x0)

סוג תעריף	סוג צריכה	קריאה קודמת	קריאה נוכחית	סה"כ צריכה בקוט"ש	מחיר לקוט"ש בא"ג	סה"כ לתשלום
		01/12/21	31/12/21			
777	פסגה	267,978.04	268,635.81	657.77	75.50	496.62 ₪
778	גבע	77,316.38	77,685.19	368.81	44.75	165.04 ₪
779	שפל	189,392.64	192,043.40	2,650.76	25.92	687.08 ₪

סה"כ לדייר:

פסגה	גבע	שפל	סה"כ	שיא ביקוש
657.77	368.81	2,650.76	3,677.34	9.57
496.62 ₪	165.04 ₪	687.08 ₪	1,348.74 ₪	

סה"כ צריכה

סה"כ לתשלום

503.57 ₪	תשלום קבוע	
0.00 ₪	תשלום עבור גודל חיבור בKVA (0x0)	
1,852.31 ₪	סה"כ לתשלום	לא כולל מע"מ

התפלגות חיוב בש"ח לפי תע"ז

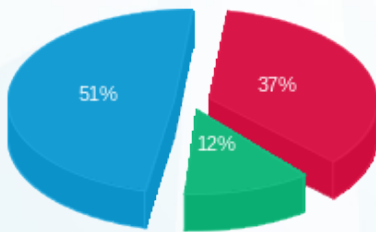

■ פסגה (496.62 ₪)
■ גבע (165.04 ₪)
■ שפל (687.08 ₪)

הסטוריית צריכה בקוט"ש

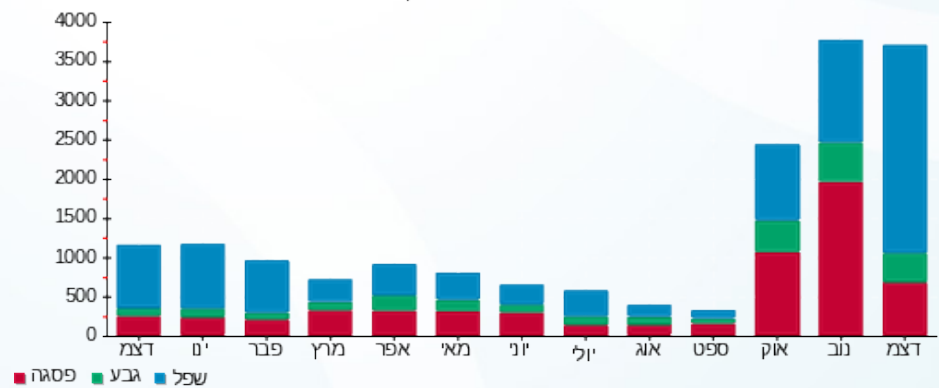

04/01/22

תאריך הפקדה:

שם דייר: בניין B - חברות מדפליט/סייקלינג/גלובל ק.06
שם אתר: מגדלי אור

31/12/21

תאריך קריאה נוכחית:

01/12/21

תאריך קריאה קודמת:

לקוח/ה נכבד/ה, אנו מתכבדים להגיש את חישוב צריכת החשמל לתקופה 01/12/21 - 31/12/21:

בניין B - חברות מדפליט/סייקלינג/גלובל ק.06 - 5 - 00024972(0x0)

סוג תעריף	סוג צריכה	קריאה קודמת	קריאה נוכחית	סה"כ צריכה בקוט"ש	מחיר לקוט"ש בא"ג	סה"כ לתשלום
			01/12/21	31/12/21	פרטי חשבון עבור תאריכים:	
777	פסגה	77,938.68	78,438.82	500.14	75.50	377.61 ₪
778	גבע	42,015.47	42,237.86	222.39	44.75	99.52 ₪
779	שפל	70,904.09	72,674.76	1,770.66	25.92	458.96 ₪

בניין B - חברות מדפליט/סייקלינג/גלובל ק.06 - 4 - 00025058(0x0)

סוג תעריף	סוג צריכה	קריאה קודמת	קריאה נוכחית	סה"כ צריכה בקוט"ש	מחיר לקוט"ש בא"ג	סה"כ לתשלום
			01/12/21	31/12/21	פרטי חשבון עבור תאריכים:	
777	פסגה	598,727.51	599,418.58	691.08	75.50	521.76 ₪
778	גבע	289,134.70	289,380.48	245.78	44.75	109.99 ₪
779	שפל	508,313.36	510,455.55	2,142.19	25.92	555.26 ₪

סה"כ לדירה:

פסגה	גבע	שפל	סה"כ	שיא ביקוש
1,191.22	468.17	3,912.85	5,572.24	25.38
₪ 899.37	₪ 209.51	₪ 1,014.21	₪ 2,123.09	

סה"כ צריכה

סה"כ לתשלום

503.57 ₪	תשלום קבוע	
0.00 ₪	תשלום עבור גודל חיבור בKVA (0x0)	
2,626.66 ₪	סה"כ לתשלום	לא כולל מע"מ

התפלגות חיוב בש"ח לפי תע"ז

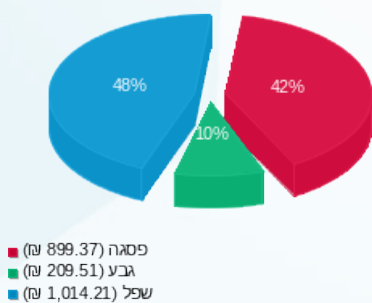

הסטוריית צריכה בקוט"ש

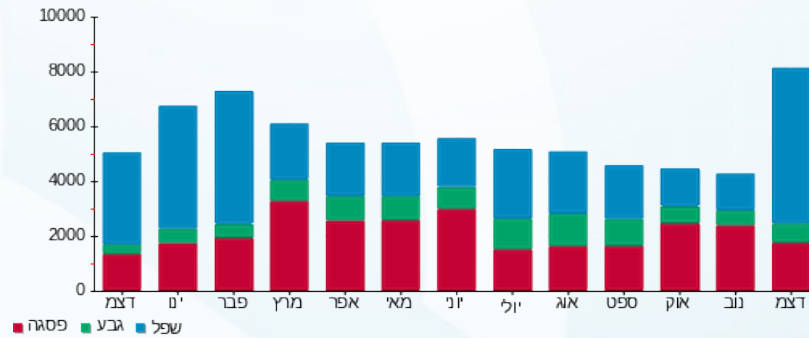

04/01/22 תאריך הפקה:
 31/12/21 תאריך קריאה נוכחית:
 01/12/21 תאריך קריאה קודמת:

שם דייר: בניין B - חלילית
 שם אתר: מגדלי אור

לקוח/ה נכבד/ה, אנו מתכבדים להגיש את חישוב צריכת החשמל לתקופה 01/12/21 - 31/12/21:

די זד מערכות - 5 - 00024405 (0x0)

סה"כ לתשלום	מחיר לקוט"ש בא"ג	סה"כ צריכה בקוט"ש	קריאה נוכחית	קריאה קודמת	סוג צריכה	סוג תעריף
			31/12/21	01/12/21		פרטי חשבון עבור תאריכים:
₪ 652.25	75.50	863.91	432,853.07	431,989.16	פסגה	777
₪ 70.29	44.75	157.07	154,116.30	153,959.23	גבע	778
₪ 433.62	25.92	1,672.91	340,741.04	339,068.13	שפל	779

סה"כ לדייר:

שיא ביקוש	סה"כ	שפל	גבע	פסגה
18.27	2,693.89	1,672.91	157.07	863.91
	₪ 1,156.16	₪ 433.62	₪ 70.29	₪ 652.25

סה"כ צריכה
 סה"כ לתשלום

₪ 503.57	תשלום קבוע	
₪ 0.00	תשלום עבור גודל חיבור בKVA (0x0)	
₪ 1,659.73	סה"כ לתשלום	לא כולל מע"מ

התפלגות חיוב בש"ח לפי תעו"ז

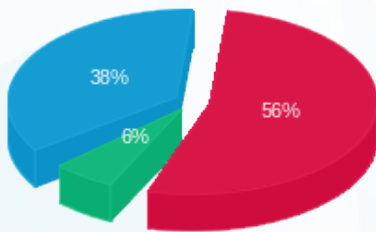

פסגה (₪ 652.25) 56%
 גבע (₪ 70.29) 6%
 שפל (₪ 433.62) 38%

הסטוריית צריכה בקוט"ש

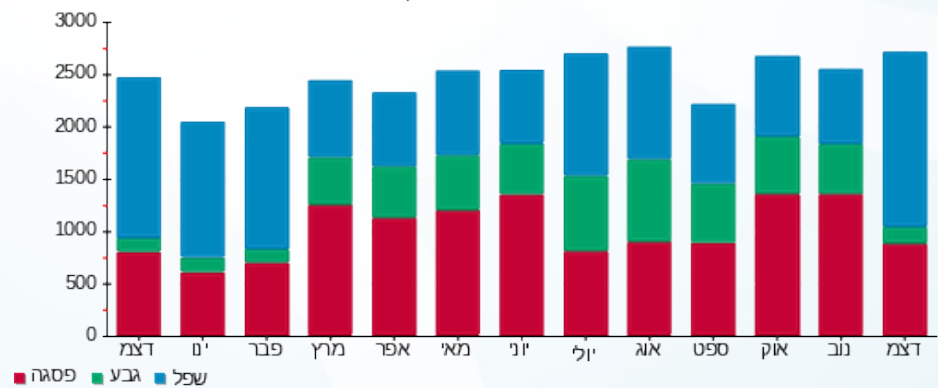

04/01/22 תאריך הפקה:
 31/12/21 תאריך קריאה נוכחית:
 01/12/21 תאריך קריאה קודמת:

שם דייר: בניין B - מעבדת רדיון
 שם אתר: מגדלי אור

לקוח/ה נכבד/ה, אנו מתכבדים להגיש את חישוב צריכת החשמל לתקופה 01/12/21 - 31/12/21:

מעבדת רדיון 1 - 00024405 (0x0)

סוג תעריף	סוג צריכה	קריאה קודמת	קריאה נוכחית	סה"כ צריכה בקוט"ש	מחיר לקוט"ש בא"ג	סה"כ לתשלום
פרטי חשבון עבור תאריכים:						
777	פסגה	01/12/21	31/12/21	3,681.11	75.50	2,779.24 ₪
778	גבע	420,280.60	422,231.80	1,951.20	44.75	873.16 ₪
779	שפל	381,440.72	393,560.03	12,119.31	25.92	3,141.33 ₪

סה"כ לדייר:

פסגה	גבע	שפל	סה"כ	שיא ביקוש
3,681.11	1,951.20	12,119.31	17,751.62	53.35
2,779.24 ₪	873.16 ₪	3,141.33 ₪	6,793.73 ₪	

סה"כ צריכה
 סה"כ לתשלום

503.57 ₪	תשלום קבוע	
0.00 ₪	תשלום עבור גודל חיבור בKVA (0x0)	
7,297.30 ₪	סה"כ לתשלום	לא כולל מע"מ

התפלגות חיוב בש"ח לפי תע"ז

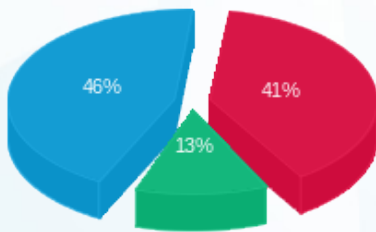

■ פסגה (2,779.24 ₪)
 ■ גבע (873.16 ₪)
 ■ שפל (3,141.33 ₪)

הסטוריית צריכה בקוט"ש

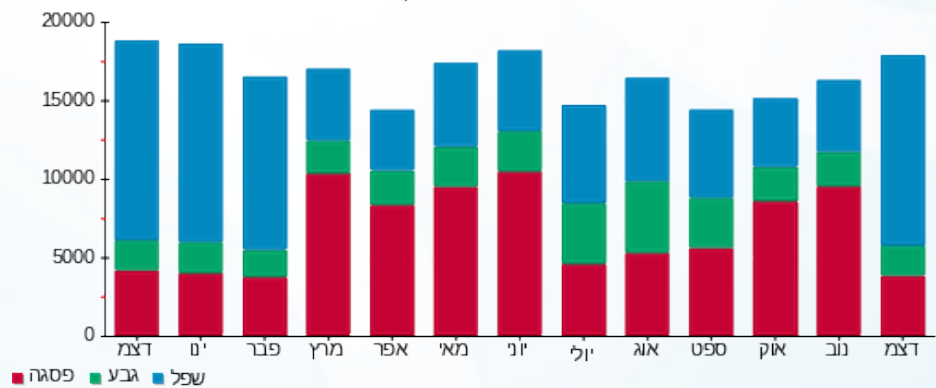



04/01/22

תאריך הפקה:

שם דייר: בניין B - נובולוג ק.11

31/12/21

תאריך קריאה נוכחית:

שם אתר: מגדלי אור

01/12/21

תאריך קריאה קודמת:

לקוח/ה נכבד/ה, אנו מתכבדים להגיש את חישוב צריכת החשמל לתקופה 01/12/21 - 31/12/21:

בניין B - נובולוג ק.11 - 5 - 00024960 (0x0)

סוג תעריף	סוג צריכה	קריאה קודמת	קריאה נוכחית	סה"כ צריכה בקוט"ש	מחיר לקוט"ש בא"ג	סה"כ לתשלום
			01/12/21	31/12/21	פרטי חשבון עבור תאריכים:	
777	פסגה	433,326.82	433,398.90	72.08	75.50	54.42 ₪
778	גבע	169,828.04	169,864.30	36.26	44.75	16.23 ₪
779	שפל	272,855.94	273,153.00	297.06	25.92	77.00 ₪

בניין B - נובולוג ק.11 - 3 - 00024964 (0x0)

סוג תעריף	סוג צריכה	קריאה קודמת	קריאה נוכחית	סה"כ צריכה בקוט"ש	מחיר לקוט"ש בא"ג	סה"כ לתשלום
			01/12/21	31/12/21	פרטי חשבון עבור תאריכים:	
777	פסגה	82,732.46	82,733.21	0.75	75.50	0.57 ₪
778	גבע	37,327.67	37,327.99	0.31	44.75	0.14 ₪
779	שפל	88,791.85	88,793.34	1.49	25.92	0.39 ₪

סה"כ לדירה:

פסגה	גבע	שפל	סה"כ	שיא ביקוש
72.83	36.57	298.54	407.95	4.58
₪ 54.99	₪ 16.37	₪ 77.38	₪ 148.74	

סה"כ צריכה

סה"כ לתשלום

503.57 ₪	תשלום קבוע	
0.00 ₪	תשלום עבור גודל חיבור בKVA (0x0)	
652.31 ₪	סה"כ לתשלום	לא כולל מע"מ

התפלגות חיוב בש"ח לפי תע"ז

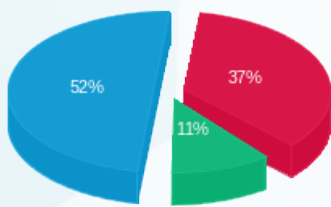

■ פסגה (54.99 ₪)
■ גבע (16.37 ₪)
■ שפל (77.38 ₪)

הסטוריית צריכה בקוט"ש

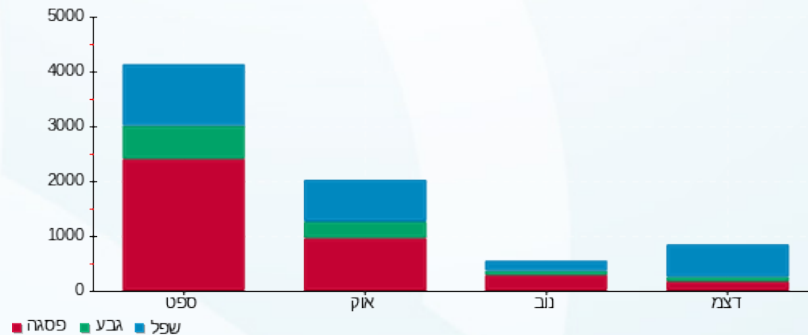



04/01/22

תאריך הפקה:

שם דייר: בניין B - ניסקו חנות

31/12/21

תאריך קריאה נוכחית:

שם אתר: מגדלי אור

01/12/21

תאריך קריאה קודמת:

לקוח/ה נכבד/ה, אנו מתכבדים להגיש את חישוב צריכת החשמל לתקופה 01/12/21 - 31/12/21:

ניסקו חנות - 2 - 00025415 (0x0)

סוג תעריף	סוג צריכה	קריאה קודמת	קריאה נוכחית	סה"כ צריכה בקוט"ש	מחיר לקוט"ש בא"ג	סה"כ לתשלום
		01/12/21	31/12/21			פרטי חשבון עבור תאריכים:
777	פסגה	1,009,401.64	1,011,307.72	1,906.08	75.50	1,439.09 ₪
778	גבע	272,051.68	272,451.03	399.35	44.75	178.71 ₪
779	שפל	566,353.47	572,609.16	6,255.69	25.92	1,621.48 ₪

סה"כ לדייר:

פסגה	גבע	שפל	סה"כ	שיא ביקוש
1,906.08	399.35	6,255.69	8,561.12	45.06
1,439.09 ₪	178.71 ₪	1,621.48 ₪	3,239.28 ₪	

סה"כ צריכה

סה"כ לתשלום

503.57 ₪	תשלום קבוע	
0.00 ₪	תשלום עבור גודל חיבור בKVA (0x0)	
3,742.85 ₪	סה"כ לתשלום	לא כולל מע"מ

התפלגות חיוב בש"ח לפי תע"ז

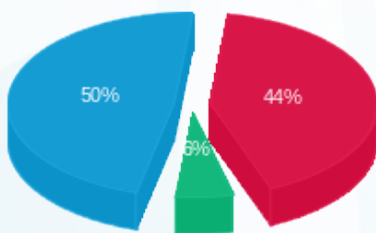

- פסגה (1,439.09 ₪) 50%
- גבע (178.71 ₪) 6%
- שפל (1,621.48 ₪) 44%

הסטוריית צריכה בקוט"ש

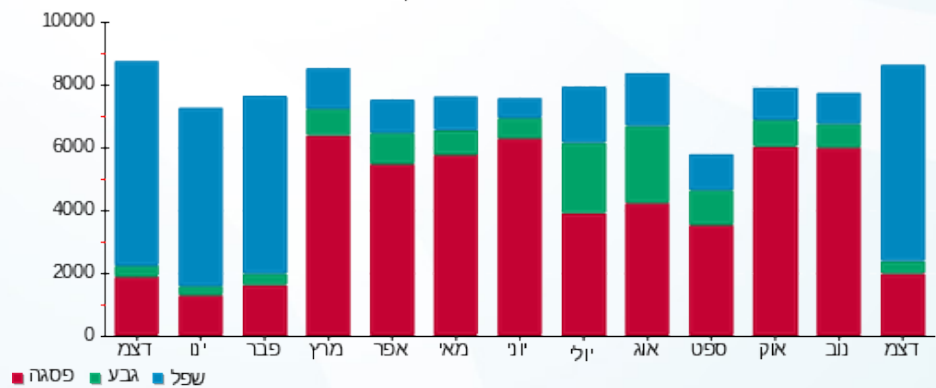



04/01/22

תאריך הפקה:

שם דייר: בניין B - ניסקו משרדים

31/12/21

תאריך קריאה נוכחית:

שם אתר: מגדלי אור

01/12/21

תאריך קריאה קודמת:

לקוח/ה נכבד/ה, אנו מתכבדים להגיש את חישוב צריכת החשמל לתקופה 01/12/21 - 31/12/21:

ניסקו משרדים - 1 - 00025415 (0x0)

סוג תעריף	סוג צריכה	קריאה קודמת	קריאה נוכחית	סה"כ צריכה בקוט"ש	מחיר לקוט"ש בא"ג	סה"כ לתשלום
פרטי חשבון עבור תאריכים:						
777	פסגה	01/12/21	31/12/21	354.91	75.50	267.96 ₪
778	גבע	33,894.14	33,951.59	57.44	44.75	25.71 ₪
779	שפל	83,687.52	85,057.82	1,370.30	25.92	355.18 ₪

סה"כ לדייר:

פסגה	גבע	שפל	סה"כ	שיא ביקוש
354.91	57.44	1,370.30	1,782.65	19.25
267.96 ₪	25.71 ₪	355.18 ₪	648.84 ₪	

סה"כ צריכה

סה"כ לתשלום

503.57 ₪	תשלום קבוע	
0.00 ₪	תשלום עבור גודל חיבור בKVA (0x0)	
1,152.41 ₪	סה"כ לתשלום	לא כולל מע"מ

התפלגות חיוב בש"ח לפי תעו"ז

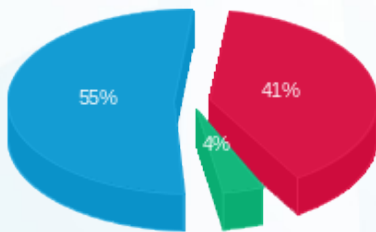

- פסגה (267.96 ₪) - 55%
- גבע (25.71 ₪) - 4%
- שפל (355.18 ₪) - 41%

הסטוריית צריכה בקוט"ש

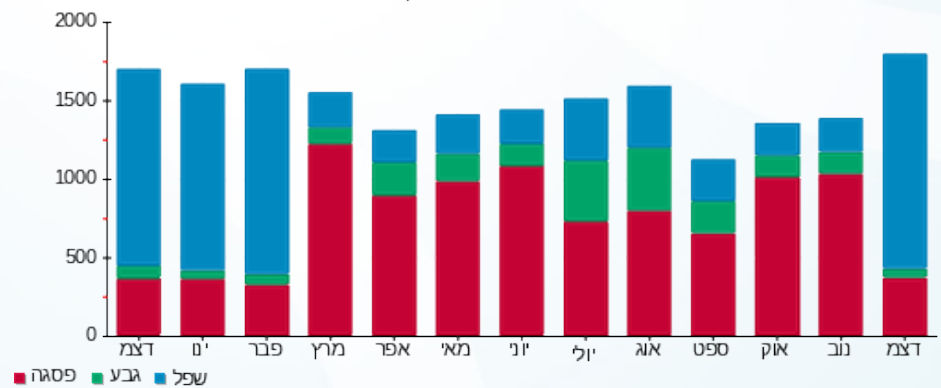

04/01/22 תאריך הפקה:
 31/12/21 תאריך קריאה נוכחית:
 01/12/21 תאריך קריאה קודמת:

שם דייר: בנין B - סול אנד פפר קומת קרקע 4
 שם אתר: מגדלי אור

לקוח/ה נכבד/ה, אנו מתכבדים להגיש את חישוב צריכת החשמל לתקופה 01/12/21 - 31/12/21:

סול אנד פפר קומת קרקע 4 - 4 - 00024405 (0x0)

סוג תעריף	סוג צריכה	קריאה קודמת	קריאה נוכחית	סה"כ צריכה בקוט"ש	מחיר לקוט"ש בא"ג	סה"כ לתשלום
פרטי חשבון עבור תאריכים:						
777	פסגה	01/12/21	31/12/21	172.87	75.50	130.52 ₪
778	גבע	211,010.98	211,077.73	66.75	44.75	29.87 ₪
779	שפל	461,409.41	462,246.03	836.61	25.92	216.85 ₪

סה"כ לדייר:

פסגה	גבע	שפל	סה"כ	שיא ביקוש
172.87	66.75	836.61	1,076.24	11.98
130.52 ₪	29.87 ₪	216.85 ₪	377.24 ₪	

סה"כ צריכה
 סה"כ לתשלום

503.57 ₪	תשלום קבוע	
0.00 ₪	תשלום עבור גודל חיבור בKVA (0x0)	
880.81 ₪	סה"כ לתשלום	לא כולל מע"מ

התפלגות חיוב בש"ח לפי תע"ז

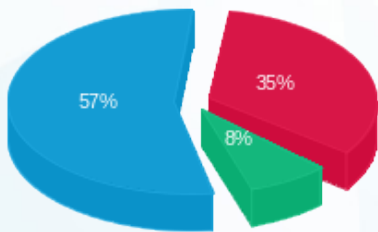

פסגה (130.52 ₪) 57%
 גבע (29.87 ₪) 8%
 שפל (216.85 ₪) 35%

הסטוריית צריכה בקוט"ש

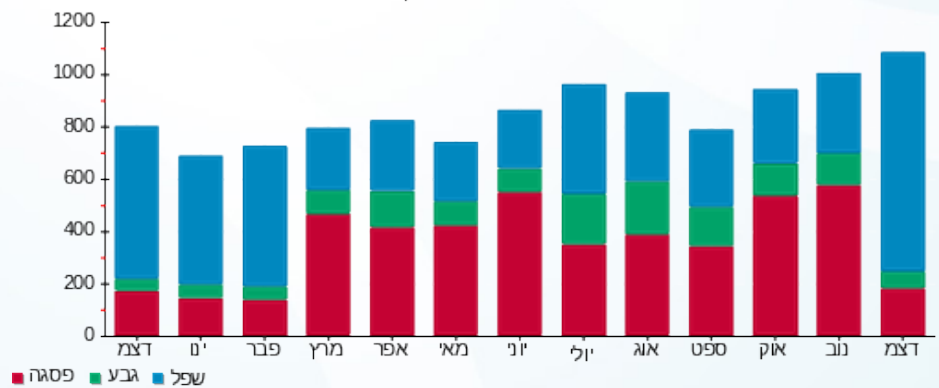



04/01/22 תאריך הפקה:
 31/12/21 תאריך קריאה נוכחית:
 01/12/21 תאריך קריאה קודמת:

שם דייר: בנין B - פודמייקרוס
שם אתר: מגדלי אור

לקוח/ה נכבד/ה, אנו מתכבדים להגיש את חישוב צריכת החשמל לתקופה 01/12/21 - 31/12/21:

פודמייקרוס - 2 - (0x0)00024405

סוג תעריף	סוג צריכה	קריאה קודמת	קריאה נוכחית	סה"כ צריכה בקוט"ש	מחיר לקוט"ש בא"ג	סה"כ לתשלום
			31/12/21	01/12/21	פרטי חשבון עבור תאריכים:	
777	פסגה	1,111,522.72	1,112,245.15	722.44	75.50	545.44 ₪
778	גבע	593,224.62	594,024.87	800.25	44.75	358.11 ₪
779	שפל	527,497.20	531,920.16	4,422.96	25.92	1,146.43 ₪

מעלית מסעדת 7 - (0x0)00024405 - LIV

סוג תעריף	סוג צריכה	קריאה קודמת	קריאה נוכחית	סה"כ צריכה בקוט"ש	מחיר לקוט"ש בא"ג	סה"כ לתשלום
			31/12/21	01/12/21	פרטי חשבון עבור תאריכים:	
777	פסגה	26,415.94	26,444.51	28.57	75.50	21.57 ₪
778	גבע	9,616.72	9,631.16	14.44	44.75	6.46 ₪
779	שפל	17,977.08	18,087.35	110.27	25.92	28.58 ₪

מפוח ליו 4 - (0x0)00024965 - LIV

סוג תעריף	סוג צריכה	קריאה קודמת	קריאה נוכחית	סה"כ צריכה בקוט"ש	מחיר לקוט"ש בא"ג	סה"כ לתשלום
			31/12/21	01/12/21	פרטי חשבון עבור תאריכים:	
777	פסגה	50,729.84	50,730.82	0.98	75.50	0.74 ₪
778	גבע	26,296.82	26,298.36	1.54	44.75	0.69 ₪
779	שפל	16,796.78	16,803.96	7.18	25.92	1.86 ₪

סה"כ לדייר:

פסגה	גבע	שפל	סה"כ	שיא ביקוש
751.99	816.24	4,540.41	6,108.63	38.18
₪ 567.75	₪ 365.27	₪ 1,176.87	₪ 2,109.89	

סה"כ צריכה
סה"כ לתשלום

503.57 ₪	תשלום קבוע	
0.00 ₪	תשלום עבור גודל חיבור בKVA (0x0)	
2,613.46 ₪	סה"כ לתשלום	לא כולל מע"מ





התפלגות חיוב בש"ח לפי תעו"ז

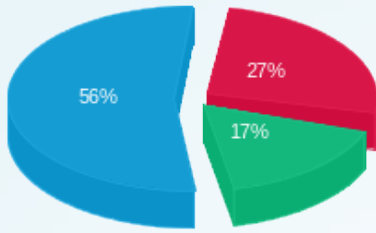

■ פסגה (ש"ח 567.75)
■ גבע (ש"ח 365.27)
■ שפל (ש"ח 1,176.87)

הסטוריית צריכה בקוט"ש

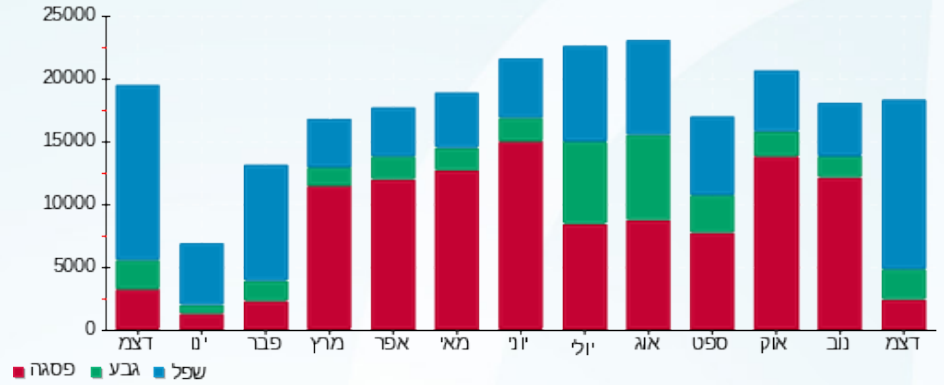



04/01/22 תאריך הפקה:
 31/12/21 תאריך קריאה נוכחית:
 01/12/21 תאריך קריאה קודמת:

שם דייר: בניין B - רדור 1 ק.04
 שם אתר: מגדלי אור

לקוח/ה נכבד/ה, אנו מתכבדים להגיש את חישוב צריכת החשמל לתקופה 01/12/21 - 31/12/21:

רד וור קומה 4 - 7 - 00024959 (0x0)

סוג תעריף	סוג צריכה	קריאה קודמת	קריאה נוכחית	סה"כ צריכה בקוט"ש	מחיר לקוט"ש בא"ג	סה"כ לתשלום
פרטי חשבון עבור תאריכים:						
777	פסגה	01/12/21	31/12/21	430.64	75.50	325.13 ₪
778	גבע	28,430.67	28,610.61	179.94	44.75	80.52 ₪
779	שפל	94,811.17	96,414.65	1,603.48	25.92	415.62 ₪

סה"כ לדייר:

פסגה	גבע	שפל	סה"כ	שיא ביקוש
430.64	179.94	1,603.48	2,214.05	10.48
325.13 ₪	80.52 ₪	415.62 ₪	821.28 ₪	

סה"כ צריכה
 סה"כ לתשלום

503.57 ₪	תשלום קבוע	
0.00 ₪	תשלום עבור גודל חיבור בKVA (0x0)	
1,324.85 ₪	סה"כ לתשלום	לא כולל מע"מ

התפלגות חיוב בש"ח לפי תע"ז

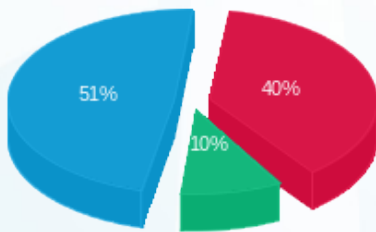

■ פסגה (325.13 ₪)
 ■ גבע (80.52 ₪)
 ■ שפל (415.62 ₪)

הסטוריית צריכה בקוט"ש

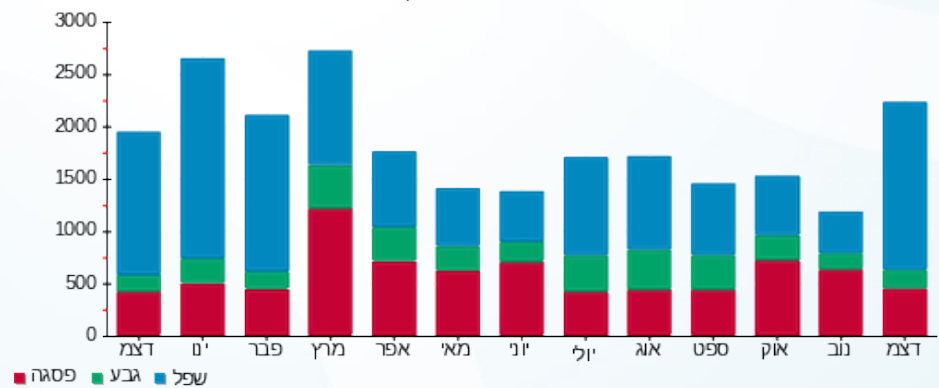



04/01/22

תאריך הפקדה:

שם דייר: בניין B - רדור 1 ק.11

31/12/21

תאריך קריאה נוכחית:

שם אתר: מגדלי אור

01/12/21

תאריך קריאה קודמת:

לקוח/ה נכבד/ה, אנו מתכבדים להגיש את חישוב צריכת החשמל לתקופה 01/12/21 - 31/12/21:

בניין B - רדור קומה 11 - 4 - 00024960 (0x0)

סוג תעריף	סוג צריכה	קריאה קודמת	קריאה נוכחית	סה"כ צריכה בקוט"ש	מחיר לקוט"ש בא"ג	סה"כ לתשלום
			01/12/21	31/12/21	פרטי חשבון עבור תאריכים:	
777	פסגה	328,331.16	329,451.00	1,119.84	75.50	845.48 ₪
778	גבע	141,515.28	141,990.78	475.50	44.75	212.79 ₪
779	שפל	219,380.87	223,104.88	3,724.01	25.92	965.26 ₪

בניין B - רדור קומה 11 - 2 - 00024964 (0x0)

סוג תעריף	סוג צריכה	קריאה קודמת	קריאה נוכחית	סה"כ צריכה בקוט"ש	מחיר לקוט"ש בא"ג	סה"כ לתשלום
			01/12/21	31/12/21	פרטי חשבון עבור תאריכים:	
777	פסגה	59,378.25	59,535.86	157.62	75.50	119.00 ₪
778	גבע	26,282.08	26,357.47	75.39	44.75	33.74 ₪
779	שפל	35,395.96	35,948.59	552.63	25.92	143.24 ₪

סה"כ לדירה:

פסגה	גבע	שפל	סה"כ	שיא ביקוש
1,277.45	550.89	4,276.64	6,104.99	15.45
964.48 ₪	246.53 ₪	1,108.51 ₪	2,319.51 ₪	

סה"כ צריכה

סה"כ לתשלום

503.57 ₪	תשלום קבוע	
0.00 ₪	תשלום עבור גודל חיבור בKVA (0x0)	
2,823.08 ₪	סה"כ לתשלום	לא כולל מע"מ

התפלגות חיוב בש"ח לפי תע"ז

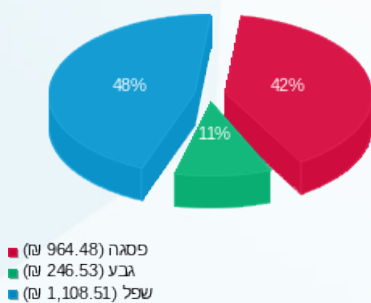

הסטוריית צריכה בקוט"ש

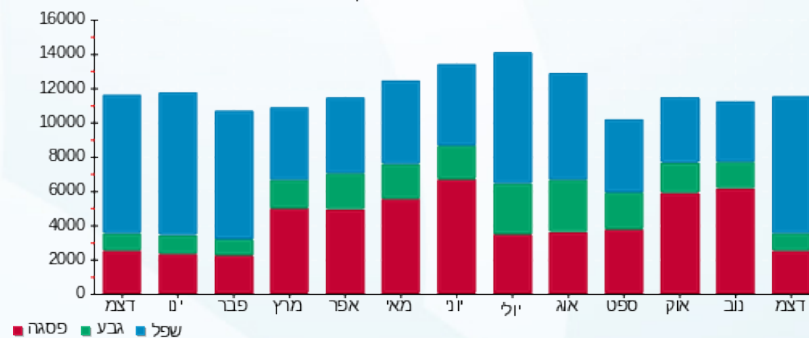

04/01/22 תאריך הפקה:
 31/12/21 תאריך קריאה נוכחית:
 01/12/21 תאריך קריאה קודמת:

שם דייר: בנין B - רדור 2 ק.04
 שם אתר: מגדלי אור

לקוח/ה נכבד/ה, אנו מתכבדים להגיש את חישוב צריכת החשמל לתקופה 01/12/21 - 31/12/21:

רדור קומה 4 - 3 - 00024959 (0x0)

סוג תעריף	סוג צריכה	קריאה קודמת	קריאה נוכחית	סה"כ צריכה בקוט"ש	מחיר לקוט"ש בא"ג	סה"כ לתשלום
			31/12/21	01/12/21	פרטי חשבון עבור תאריכים:	
777	פסגה	157,165.65	157,700.94	535.28	75.50	404.14 ₪
778	גבע	54,615.00	54,788.07	173.07	44.75	77.45 ₪
779	שפל	156,936.47	158,612.30	1,675.83	25.92	434.38 ₪

רדור קומה 4 מ"א - 6 - 00024972 (0x0)

סוג תעריף	סוג צריכה	קריאה קודמת	קריאה נוכחית	סה"כ צריכה בקוט"ש	מחיר לקוט"ש בא"ג	סה"כ לתשלום
			31/12/21	01/12/21	פרטי חשבון עבור תאריכים:	
777	פסגה	89,517.92	89,853.63	335.71	75.50	253.46 ₪
778	גבע	51,146.72	51,235.96	89.25	44.75	39.94 ₪
779	שפל	105,449.63	106,800.08	1,350.45	25.92	350.04 ₪

סה"כ לדייר:

פסגה	גבע	שפל	סה"כ	שיא ביקוש
870.99	262.31	3,026.28	4,159.58	23.01
₪ 657.60	₪ 117.38	₪ 784.41	₪ 1,559.40	

סה"כ צריכה
 סה"כ לתשלום

503.57 ₪	תשלום קבוע	
0.00 ₪	תשלום עבור גודל חיבור בKVA (0x0)	
2,062.97 ₪	סה"כ לתשלום	לא כולל מע"מ

התפלגות חיוב בש"ח לפי תע"ז

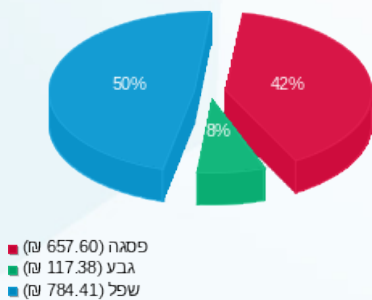

הסטוריית צריכה בקוט"ש

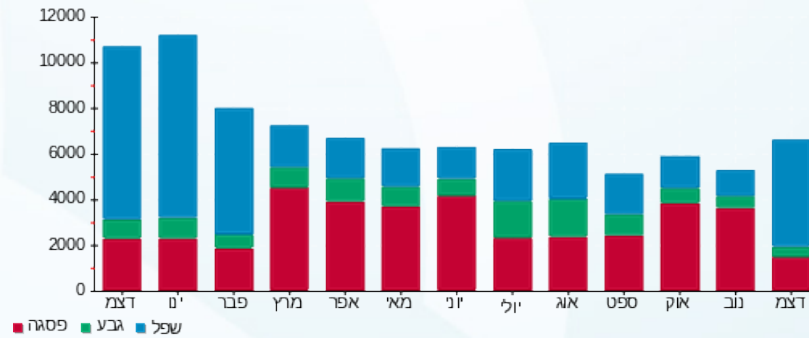



04/01/22 תאריך הפקה:
 31/12/21 תאריך קריאה נוכחית:
 01/12/21 תאריך קריאה קודמת:

שם דייר: בניין B - רדור 2 ק.11
 שם אתר: מגדלי אור

לקוח/ה נכבד/ה, אנו מתכבדים להגיש את חישוב צריכת החשמל לתקופה 01/12/21 - 31/12/21:

בניין B - רדור 2 קומה 11 - 8 - 00024960(0x0)

סוג תעריף	סוג צריכה	קריאה קודמת	קריאה נוכחית	סה"כ צריכה בקוט"ש	מחיר לקוט"ש בא"ג	סה"כ לתשלום
פרטי חשבון עבור תאריכים:						
777	פסגה	01/12/21	31/12/21	0.00	75.50	0.00 ₪
778	גבע	28,427.62	28,427.62	0.00	44.75	0.00 ₪
779	שפל	58,441.81	58,441.81	0.00	25.92	0.00 ₪

סה"כ לדייר:

פסגה	גבע	שפל	סה"כ	שיא ביקוש
0.00	0.00	0.00	0.00	
0.00 ₪	0.00 ₪	0.00 ₪	0.00 ₪	

סה"כ צריכה

סה"כ לתשלום

503.57 ₪	תשלום קבוע	
0.00 ₪	תשלום עבור גודל חיבור KVA (0x0)	
503.57 ₪	סה"כ לתשלום	לא כולל מע"מ

התפלגות חיוב בש"ח לפי תעו"ז

הסטוריית צריכה בקוט"ש

פסגה (0.00 ₪)
 גבע (0.00 ₪)
 שפל (0.00 ₪)

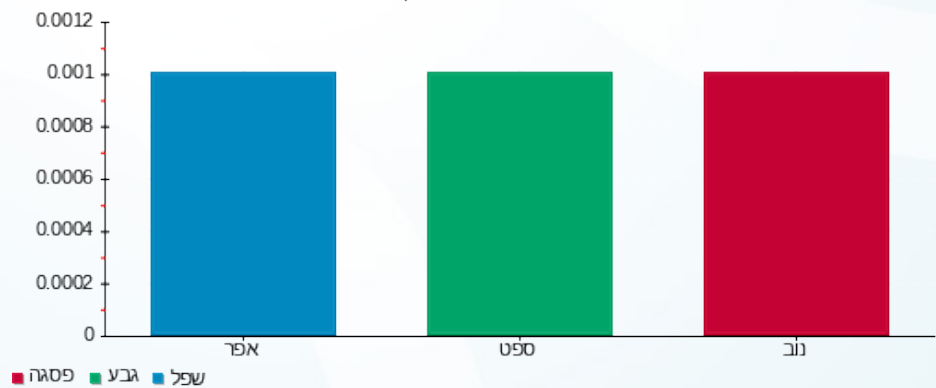



04/01/22

תאריך הפקדה:

שם דייר: בניין B - רדור ק.02

31/12/21

תאריך קריאה נוכחית:

שם אתר: מגדלי אור

01/12/21

תאריך קריאה קודמת:

לקוח/ה נכבד/ה, אנו מתכבדים להגיש את חישוב צריכת החשמל לתקופה 01/12/21 - 31/12/21:

רדור ראשי - 8 - 00012732 (0x0)

סוג תעריף	סוג צריכה	קריאה קודמת	קריאה נוכחית	סה"כ צריכה בקוט"ש	מחיר לקוט"ש בא"ג	סה"כ לתשלום
			31/12/21	01/12/21	פרטי חשבון עבור תאריכים:	
777	פסגה	1,363,822.34	1,365,140.41	1,318.07	75.50	995.14 ₪
778	גבע	652,925.70	653,448.26	522.56	44.75	233.85 ₪
779	שפל	1,248,082.96	1,252,457.90	4,374.94	25.92	1,133.99 ₪

ראשי מ"א רדור - 1 - 00025055 (0x0)

סוג תעריף	סוג צריכה	קריאה קודמת	קריאה נוכחית	סה"כ צריכה בקוט"ש	מחיר לקוט"ש בא"ג	סה"כ לתשלום
			31/12/21	01/12/21	פרטי חשבון עבור תאריכים:	
777	פסגה	454,172.11	455,156.24	984.12	75.50	743.01 ₪
778	גבע	180,064.56	180,455.42	390.86	44.75	174.91 ₪
779	שפל	330,380.13	334,431.80	4,051.67	25.92	1,050.19 ₪

סה"כ לדירה:

פסגה	גבע	שפל	סה"כ	שיא ביקוש
2,302.19	913.42	8,426.61	11,642.22	36.26
₪ 1,738.15	₪ 408.76	₪ 2,184.18	₪ 4,331.09	

סה"כ צריכה

סה"כ לתשלום

503.57 ₪	תשלום קבוע	
0.00 ₪	תשלום עבור גודל חיבור בKVA (0x0)	
4,834.66 ₪	סה"כ לתשלום	לא כולל מע"מ

התפלגות חיוב בש"ח לפי תע"ז

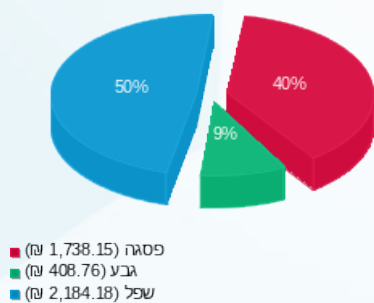

הסטוריית צריכה בקוט"ש

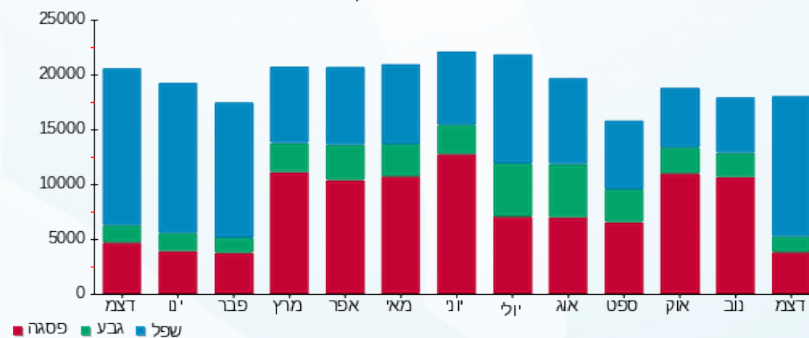



04/01/22 תאריך הפקה:
 31/12/21 תאריך קריאה נוכחית:
 01/12/21 תאריך קריאה קודמת:

שם דייר: בניין B - רדור קומות 9-10
 שם אתר: מגדלי אור

לקוח/ה נכבד/ה, אנו מתכבדים להגיש את חישוב צריכת החשמל לתקופה 01/12/21 - 31/12/21:
רדור - 1 - (0x0)00024960

סוג תעריף	סוג צריכה	קריאה קודמת	קריאה נוכחית	סה"כ צריכה בקוט"ש	מחיר לקוט"ש בא"ג	סה"כ לתשלום
		01/12/21	31/12/21	פרטי חשבון עבור תאריכים:		
777	פסגה	2,431,527.45	2,440,774.64	9,247.19	75.50	6,981.63 ₪
778	גבע	1,300,508.88	1,305,106.83	4,597.95	44.75	2,057.58 ₪
779	שפל	3,473,831.45	3,507,791.85	33,960.40	25.92	8,802.54 ₪

רדור - 7 - (0x0)00024960

סוג תעריף	סוג צריכה	קריאה קודמת	קריאה נוכחית	סה"כ צריכה בקוט"ש	מחיר לקוט"ש בא"ג	סה"כ לתשלום
		01/12/21	31/12/21	פרטי חשבון עבור תאריכים:		
777	פסגה	2,003,656.85	2,013,517.24	9,860.39	75.50	7,444.59 ₪
778	גבע	1,026,477.52	1,031,318.61	4,841.09	44.75	2,166.39 ₪
779	שפל	2,711,799.23	2,748,003.70	36,204.48	25.92	9,384.20 ₪

רדור מ"א - 4 - (0x0)00024964

סוג תעריף	סוג צריכה	קריאה קודמת	קריאה נוכחית	סה"כ צריכה בקוט"ש	מחיר לקוט"ש בא"ג	סה"כ לתשלום
		01/12/21	31/12/21	פרטי חשבון עבור תאריכים:		
777	פסגה	209,454.50	210,665.38	1,210.88	75.50	914.21 ₪
778	גבע	101,189.91	101,795.85	605.94	44.75	271.16 ₪
779	שפל	278,294.40	282,829.66	4,535.26	25.92	1,175.54 ₪

רדור מ"א - 6 - (0x0)00025042

סוג תעריף	סוג צריכה	קריאה קודמת	קריאה נוכחית	סה"כ צריכה בקוט"ש	מחיר לקוט"ש בא"ג	סה"כ לתשלום
		01/12/21	31/12/21	פרטי חשבון עבור תאריכים:		
777	פסגה	120,590.58	122,199.70	1,609.12	75.50	1,214.88 ₪
778	גבע	57,773.32	58,573.02	799.71	44.75	357.87 ₪
779	שפל	179,251.74	185,265.22	6,013.48	25.92	1,558.70 ₪

סה"כ לדיר:

פסגה	גבע	שפל	סה"כ	שיא ביקוש
------	-----	-----	------	-----------





סה"כ לדירה:

פסגה	גבע	שפל	סה"כ	שיא ביקוש
21,927.57	10,844.68	80,713.62	113,485.88	77.98
16,555.32 ₪	4,853.00 ₪	20,920.97 ₪	42,329.28 ₪	

סה"כ צריכה

סה"כ לתשלום

503.57 ₪	תשלום קבוע	
0.00 ₪	תשלום עבור גודל חיבור ב-KVA (0x0)	
42,832.85 ₪	סה"כ לתשלום	לא כולל מע"מ

התפלגות חיוב בש"ח לפי תע"ז

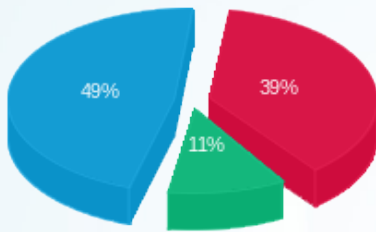

- פסגה (16,555.32 ₪)
- גבע (4,853.00 ₪)
- שפל (20,920.97 ₪)

הסטוריית צריכה בקוט"ש

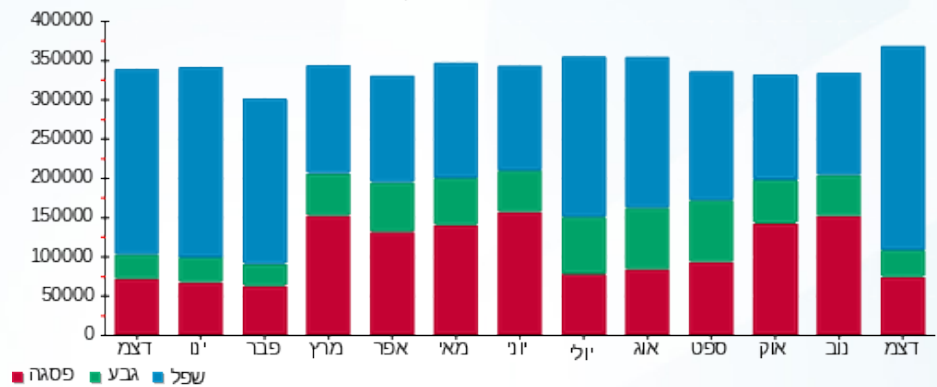

04/01/22 תאריך הפקה:
 31/12/21 תאריך קריאה נוכחית:
 01/12/21 תאריך קריאה קודמת:

שם דייר: בניין B לוחות ציבוריים 1-3
 שם אתר: מגדלי אור

לקוח/ה נכבד/ה, אנו מתכבדים להגיש את חישוב צריכת החשמל לתקופה 01/12/21 - 31/12/21:

לוחות ציבוריים 1-3 - 7 - 00024970 (0x0)

סוג תעריף	סוג צריכה	קריאה קודמת	קריאה נוכחית	סה"כ צריכה בקוט"ש	מחיר לקוט"ש בא"ג	סה"כ לתשלום
פרטי חשבון עבור תאריכים:						
777	פסגה	01/12/21	31/12/21	1,089.60	75.50	822.64 ₪
778	גבע	258,062.13	258,476.73	414.60	44.75	185.53 ₪
779	שפל	576,832.06	580,178.01	3,345.95	25.92	867.27 ₪

סה"כ לדייר:

פסגה	גבע	שפל	סה"כ	שיא ביקוש
1,089.60	414.60	3,345.95	4,850.15	10.12
822.64 ₪	185.53 ₪	867.27 ₪	1,875.45 ₪	

סה"כ צריכה
 סה"כ לתשלום

503.57 ₪	תשלום קבוע	
0.00 ₪	תשלום עבור גודל חיבור בKVA (0x0)	
2,379.02 ₪	סה"כ לתשלום	לא כולל מע"מ

התפלגות חיוב בש"ח לפי תעו"ז

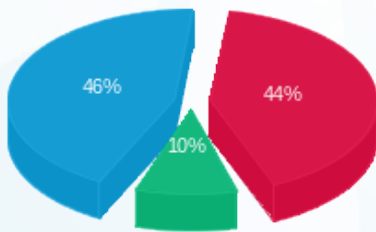

■ פסגה (822.64 ₪)
 ■ גבע (185.53 ₪)
 ■ שפל (867.27 ₪)

הסטוריית צריכה בקוט"ש

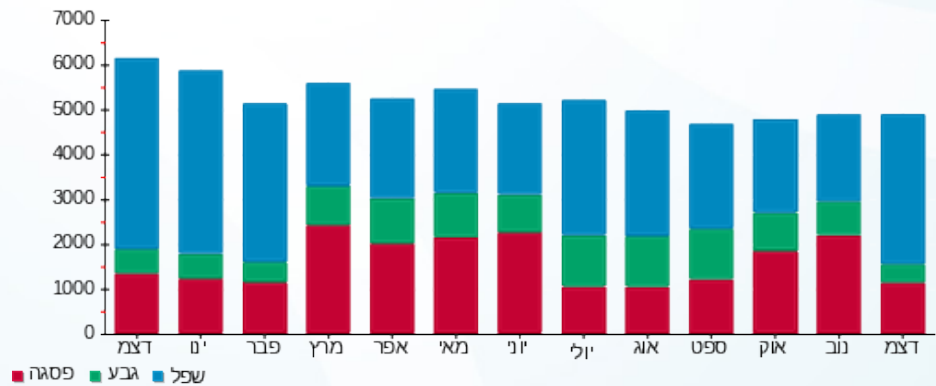



04/01/22 תאריך הפקה:
 31/12/21 תאריך קריאה נוכחית:
 01/12/21 תאריך קריאה קודמת:

שם דייר: בניין B לוחות ציבוריים 4-8
 שם אתר: מגדלי אור

לקוח/ה נכבד/ה, אנו מתכבדים להגיש את חישוב צריכת החשמל לתקופה 01/12/21 - 31/12/21:

לוחות ציבוריים 4-8 - 6 - 00024970 (0x0)

סוג תעריף	סוג צריכה	קריאה קודמת	קריאה נוכחית	סה"כ צריכה בקוט"ש	מחיר לקוט"ש בא"ג	סה"כ לתשלום
פרטי חשבון עבור תאריכים:						
777	פסגה	01/12/21	31/12/21	755.47	75.50	570.38 ₪
778	גבע	144,410.99	144,558.10	147.11	44.75	65.83 ₪
779	שפל	269,504.27	271,414.69	1,910.42	25.92	495.18 ₪

סה"כ לדייר:

פסגה	גבע	שפל	סה"כ	שיא ביקוש
755.47	147.11	1,910.42	2,813.00	7.17
570.38 ₪	65.83 ₪	495.18 ₪	1,131.39 ₪	

סה"כ צריכה
 סה"כ לתשלום

503.57 ₪	תשלום קבוע	
0.00 ₪	תשלום עבור גודל חיבור בKVA (0x0)	
1,634.96 ₪	סה"כ לתשלום	לא כולל מע"מ

התפלגות חיוב בש"ח לפי תע"ז

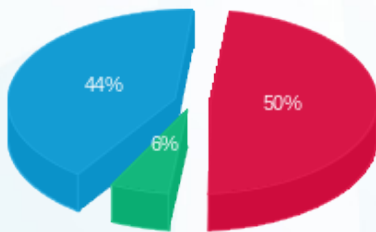

■ פסגה (570.38 ₪)
 ■ גבע (65.83 ₪)
 ■ שפל (495.18 ₪)

הסטוריית צריכה בקוט"ש

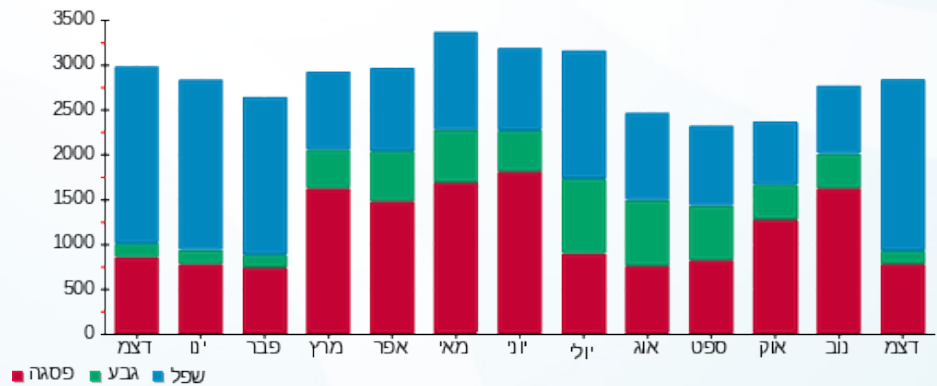

■ פסגה ■ גבע ■ שפל





04/01/22 תאריך הפקה:
 31/12/21 תאריך קריאה נוכחית:
 01/12/21 תאריך קריאה קודמת:

שם דייר: בניין B לוחות ציבוריים קומות 9-12
 שם אתר: מגדלי אור

לקוח/ה נכבד/ה, אנו מתכבדים להגיש את חישוב צריכת החשמל לתקופה 01/12/21 - 31/12/21:

לוחות ציבוריים קומות 9-12 - 5 - 00024970 (0x0)

סה"כ לתשלום	מחיר לקוט"ש בא"ג	סה"כ צריכה בקוט"ש	קריאה נוכחית	קריאה קודמת	סוג צריכה	סוג תעריף
			31/12/21	01/12/21		פרטי חשבון עבור תאריכים:
₪ 393.95	75.50	521.79	215,012.85	214,491.06	פסגה	777
₪ 71.98	44.75	160.84	121,155.56	120,994.72	גבע	778
₪ 380.10	25.92	1,466.43	235,662.89	234,196.46	שפל	779

סה"כ לדייר:

שיא ביקוש	סה"כ	שפל	גבע	פסגה
4.85	2,149.06	1,466.43	160.84	521.79
	₪ 846.02	₪ 380.10	₪ 71.98	₪ 393.95

סה"כ צריכה
 סה"כ לתשלום

₪ 503.57	תשלום קבוע	
₪ 0.00	תשלום עבור גודל חיבור בKVA (0x0)	
₪ 1,349.59	סה"כ לתשלום	לא כולל מע"מ

התפלגות חיוב בש"ח לפי תע"ז

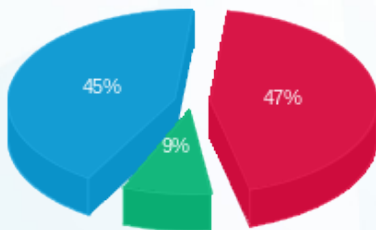

■ פסגה (₪ 393.95)
 ■ גבע (₪ 71.98)
 ■ שפל (₪ 380.10)

הסטוריית צריכה בקוט"ש

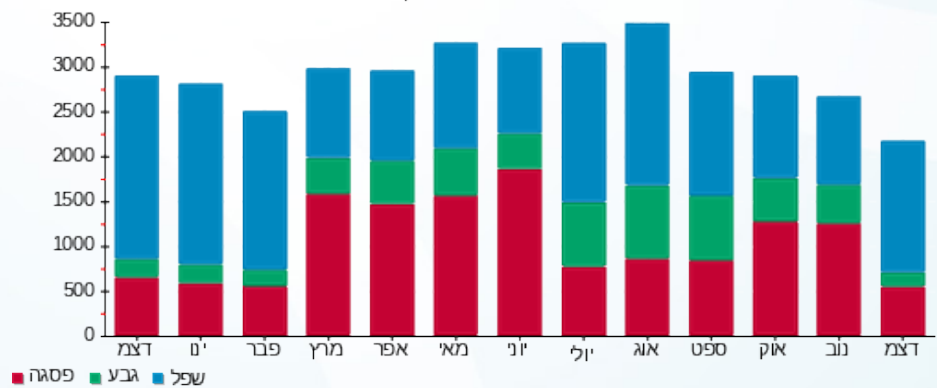

■ פסגה ■ גבע ■ שפל





04/01/22

תאריך הפקדה:

שם דייר: גוש D דר נאסר

31/12/21

תאריך קריאה נוכחית:

שם אתר: מגדלי אור

01/12/21

תאריך קריאה קודמת:

לקוח/ה נכבד/ה, אנו מתכבדים להגיש את חישוב צריכת החשמל לתקופה 01/12/21 - 31/12/21:

גוש D דר נאסר - 2 - (0x0)00024619

סוג תעריף	סוג צריכה	קריאה קודמת	קריאה נוכחית	סה"כ צריכה בקוט"ש	מחיר לקוט"ש בא"ג	סה"כ לתשלום
פרטי חשבון עבור תאריכים:						
777	פסגה	01/12/21	31/12/21	64.22	75.50	48.49 ₪
778	גבע	4,911.00	4,911.88	0.88	44.75	0.40 ₪
779	שפל	12,599.13	12,798.39	199.27	25.92	51.65 ₪

סה"כ לדייר:

פסגה	גבע	שפל	סה"כ	שיא ביקוש
64.22	0.88	199.27	264.37	5.36
48.49 ₪	0.40 ₪	51.65 ₪	100.53 ₪	

סה"כ צריכה

סה"כ לתשלום

503.57 ₪	תשלום קבוע	
0.00 ₪	תשלום עבור גודל חיבור בKVA (0x0)	
604.10 ₪	סה"כ לתשלום	לא כולל מע"מ

התפלגות חיוב בש"ח לפי תע"ז

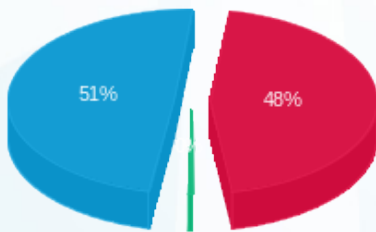

- פסגה (48.49 ₪)
- גבע (0.40 ₪)
- שפל (51.65 ₪)

הסטוריית צריכה בקוט"ש

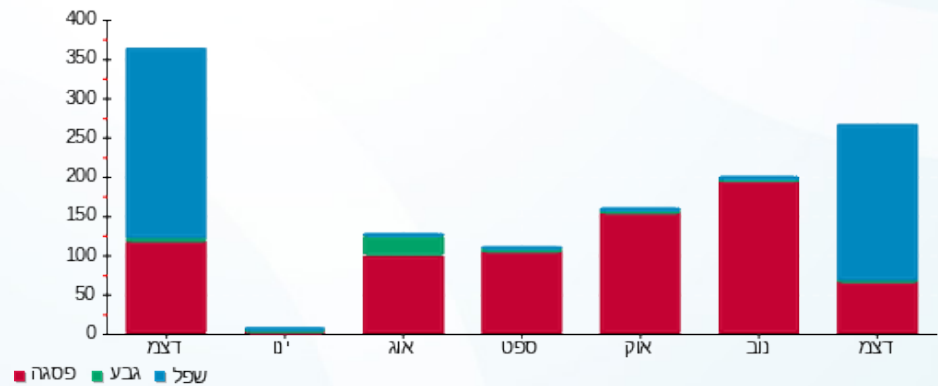



04/01/22

תאריך הפקדה:

שם דייר: שנאי 1 - ק.קרקע

31/12/21

תאריך קריאה נוכחית:

שם אתר: מגדלי אור

01/12/21

תאריך קריאה קודמת:

לקוח/ה נכבד/ה, אנו מתכבדים להגיש את חישוב צריכת החשמל לתקופה 01/12/21 - 31/12/21:

שנאי 1 - ק.קרקע - 3 - 00024624(0x0)

סה"כ לתשלום	מחיר לקוט"ש בא"ג	סה"כ צריכה בקוט"ש	קריאה נוכחית	קריאה קודמת	סוג צריכה	סוג תעריף
			31/12/21	01/12/21		פרטי חשבון עבור תאריכים:
11,318.30 ₪	75.50	14,991.12	5,914,092.24	5,899,101.12	פסגה	777
2,899.55 ₪	44.75	6,479.44	3,735,351.60	3,728,872.16	גבע	778
13,633.48 ₪	25.92	52,598.32	7,367,953.04	7,315,354.72	שפל	779

סה"כ לדייר:

שיא ביקוש	סה"כ	שפל	גבע	פסגה
156.72	74,068.88	52,598.32	6,479.44	14,991.12
	27,851.33 ₪	13,633.48 ₪	2,899.55 ₪	11,318.30 ₪

סה"כ צריכה

סה"כ לתשלום

503.57 ₪	תשלום קבוע	
0.00 ₪	תשלום עבור גודל חיבור בKVA (0x0)	
28,354.90 ₪	סה"כ לתשלום	לא כולל מע"מ

התפלגות חיוב בש"ח לפי תעו"ז

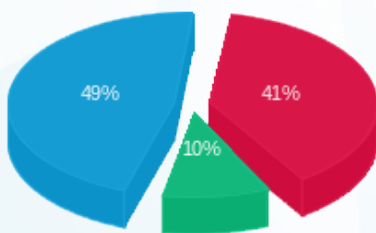

- פסגה (11,318.30 ₪)
- גבע (2,899.55 ₪)
- שפל (13,633.48 ₪)

הסטוריית צריכה בקוט"ש

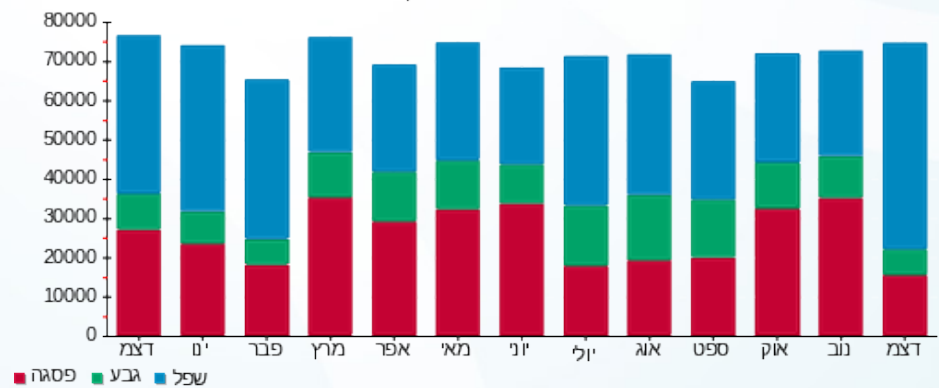



04/01/22 תאריך הפקה:
 31/12/21 תאריך קריאה נוכחית:
 01/12/21 תאריך קריאה קודמת:

שם דייר: שניא 2 - ק.קרקע
 שם אתר: מגדלי אור

לקוח/ה נכבד/ה, אנו מתכבדים להגיש את חישוב צריכת החשמל לתקופה 01/12/21 - 31/12/21:

שניא 2 - ק.קרקע - 7 - 00024613(0x0)

סוג תעריף	סוג צריכה	קריאה קודמת	קריאה נוכחית	סה"כ צריכה בקוט"ש	מחיר לקוט"ש בא"ג	סה"כ לתשלום
		01/12/21	31/12/21	פרטי חשבון עבור תאריכים:		
777	פסגה	11,886,149.24	11,932,766.00	46,616.76	75.50	35,195.65 ₪
778	גבע	6,996,684.40	7,016,034.84	19,350.44	44.75	8,659.32 ₪
779	שפל	14,754,174.40	14,898,609.64	144,435.24	25.92	37,437.61 ₪

סה"כ לדייר:

פסגה	גבע	שפל	סה"כ	שיא ביקוש
46,616.76	19,350.44	144,435.24	210,402.44	424.32
35,195.65 ₪	8,659.32 ₪	37,437.61 ₪	81,292.59 ₪	

סה"כ צריכה
 סה"כ לתשלום

503.57 ₪	תשלום קבוע	
0.00 ₪	תשלום עבור גודל חיבור בKVA (0x0)	
81,796.16 ₪	סה"כ לתשלום	לא כולל מע"מ

התפלגות חיוב בש"ח לפי תעו"ז

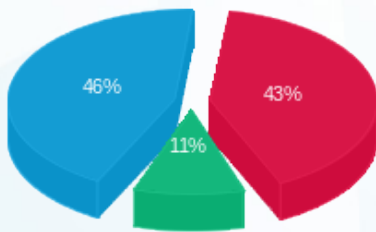

פסגה (35,195.65 ₪) 46%
 גבע (8,659.32 ₪) 11%
 שפל (37,437.61 ₪) 43%

הסטוריית צריכה בקוט"ש

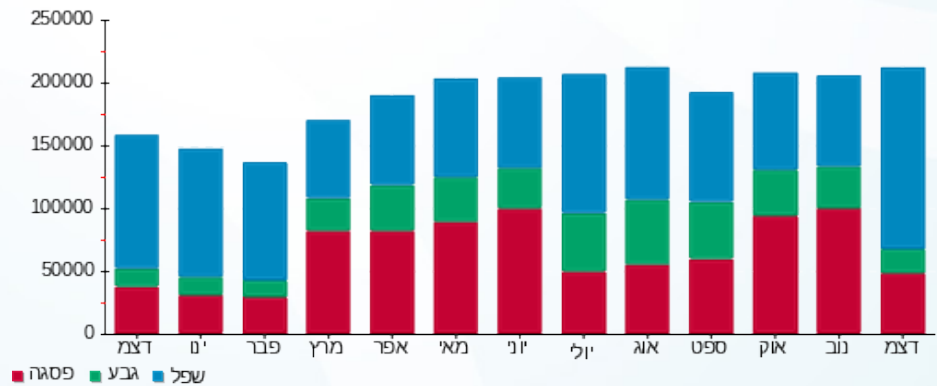



04/01/22 תאריך הפקה:
 31/12/21 תאריך קריאה נוכחית:
 01/12/21 תאריך קריאה קודמת:

שם דייר: שניא T6 ראשי שדה ב.חיוני גג בנין B
 שם אתר: מגדלי אור

לקוח/ה נכבד/ה, אנו מתכבדים להגיש את חישוב צריכת החשמל לתקופה 01/12/21 - 31/12/21:

שניא T6 ראשי שדה ב.חיוני גג בנין 1 - (0x0)00024970 - B

סוג תעריף	סוג צריכה	קריאה קודמת	קריאה נוכחית	סה"כ צריכה בקוט"ש	מחיר לקוט"ש בא"ג	סה"כ לתשלום
		01/12/21	31/12/21			
777	פסגה	19,425,353.70	19,487,603.14	62,249.44	75.50	46,998.33 ₪
778	גבע	10,133,940.06	10,163,325.02	29,384.96	44.75	13,149.77 ₪
779	שפל	23,901,248.77	24,125,209.02	223,960.26	25.92	58,050.50 ₪

סה"כ לדייר:

פסגה	גבע	שפל	סה"כ	שיא ביקוש
62,249.44	29,384.96	223,960.26	315,594.66	508.35
46,998.33 ₪	13,149.77 ₪	58,050.50 ₪	118,198.60 ₪	

סה"כ צריכה
 סה"כ לתשלום

503.57 ₪	תשלום קבוע	
0.00 ₪	תשלום עבור גודל חיבור בKVA (0x0)	
118,702.17 ₪	סה"כ לתשלום	לא כולל מע"מ

התפלגות חיוב בש"ח לפי תעו"ז

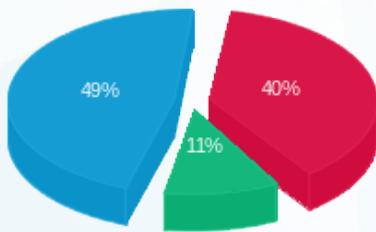

פסגה (46,998.33 ₪) 49%
 גבע (13,149.77 ₪) 11%
 שפל (58,050.50 ₪) 40%

הסטוריית צריכה בקוט"ש

