



08/01/22 תאריך הפקה:
 02/01/22 תאריך קריאה נוכחית:
 01/12/21 תאריך קריאה קודמת:

שם דייר: *מליסרון- חדר שרתים
 שם אתר: מרכזים 2000

לקוח/ה נכבד/ה, אנו מתכבדים להגיש את חישוב צריכת החשמל לתקופה 02/01/22 - 01/12/21:

מליסרון- חדר שרתים - 3 - 16092229(3x50)

סוג תעריף	סוג צריכה	קריאה קודמת	קריאה נוכחית	סה"כ צריכה בקוט"ש	מחיר לקוט"ש בא"ג	סה"כ לתשלום
פרטי חשבון עבור תאריכים:						
777	פסגה	01/12/21	02/01/22	143.20	87.59	125.43 ₪
778	גבע	12,287.40	12,359.90	72.50	53.68	38.92 ₪
779	שפל	38,029.30	38,574.90	545.60	33.94	185.18 ₪

סה"כ לדייר:

פסגה	גבע	שפל	סה"כ	שיא ביקוש
143.20	72.50	545.60	761.30	65.93
125.43 ₪	38.92 ₪	185.18 ₪	349.52 ₪	

סה"כ צריכה
 סה"כ לתשלום

38.02 ₪	תשלום קבוע	
10.04 ₪	תשלום עבור גודל חיבור בKVA (3x50)	
397.59 ₪	סה"כ לתשלום	לא כולל מע"מ

התפלגות חיוב בש"ח לפי תע"ז

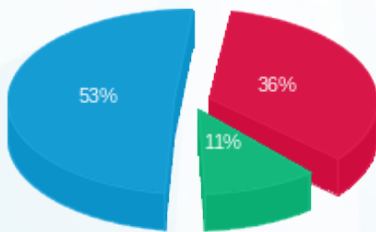

■ פסגה (125.43 ₪)
 ■ גבע (38.92 ₪)
 ■ שפל (185.18 ₪)

הסטוריית צריכה בקוט"ש

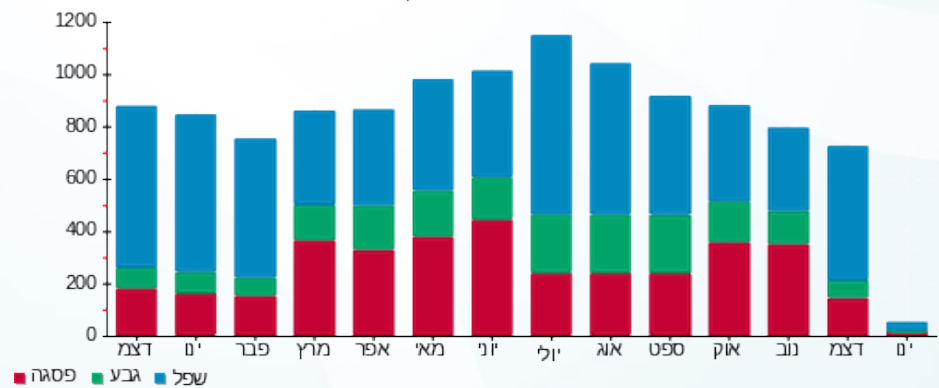



08/01/22 תאריך הפקדה:
 02/01/22 תאריך קריאה נוכחית:
 01/12/21 תאריך קריאה קודמת:

שם דייר: א.ש. בורגרים
 שם אתר: מרכזים 2000

לקוח/ה נכבד/ה, אנו מתכבדים להגיש את חישוב צריכת החשמל לתקופה 02/01/22 - 01/12/21:

א.ש. בורגרים - 4 - 15091181(3x63)

סוג תעריף	סוג צריכה	קריאה קודמת	קריאה נוכחית	סה"כ צריכה בקוט"ש	מחיר לקוט"ש בא"ג	סה"כ לתשלום
פרטי חשבון עבור תאריכים:						
777	פסגה	01/12/21	02/01/22	2,079.60	87.59	1,821.52 ₪
778	גבע	31,410.60	31,568.20	157.60	53.68	84.60 ₪
779	שפל	39,557.60	43,019.00	3,461.40	33.94	1,174.80 ₪

סה"כ לדייר:

פסגה	גבע	שפל	סה"כ	שיא ביקוש
2,079.60	157.60	3,461.40	5,698.60	22.91
1,821.52 ₪	84.60 ₪	1,174.80 ₪	3,080.92 ₪	

סה"כ צריכה
 סה"כ לתשלום

211.60 ₪	תשלום קבוע	
12.66 ₪	תשלום עבור גודל חיבור בKVA (3x63)	
3,305.18 ₪	סה"כ לתשלום	לא כולל מע"מ

התפלגות חיוב בש"ח לפי תע"ז

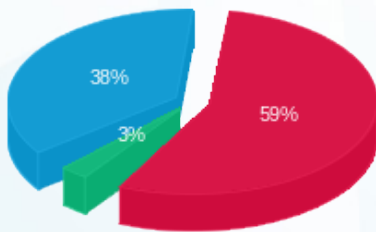

■ פסגה (1,821.52 ₪)
 ■ גבע (84.60 ₪)
 ■ שפל (1,174.80 ₪)

הסטוריית צריכה בקוט"ש

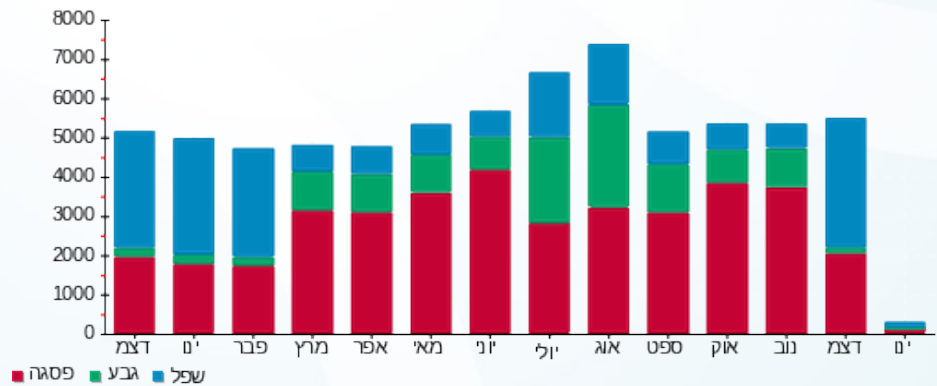

■ פסגה ■ גבע ■ שפל





08/01/22 תאריך הפקה:
 02/01/22 תאריך קריאה נוכחית:
 01/12/21 תאריך קריאה קודמת:

שם דייר: אדרי אוריאל
 שם אתר: מרכזים 2000

לקוח/ה נכבד/ה, אנו מתכבדים להגיש את חישוב צריכת החשמל לתקופה 02/01/22 - 01/12/21:

אדרי אוריאל - 3 - 16092234 (0x0)

סוג תעריף	סוג צריכה	קריאה קודמת	קריאה נוכחית	סה"כ צריכה בקוט"ש	מחיר לקוט"ש בא"ג	סה"כ לתשלום
פרטי חשבון עבור תאריכים:						
777	פסגה	01/12/21	02/01/22	96.05	87.59	84.13 ₪
778	גבע	2,169.75	2,182.10	12.35	53.68	6.63 ₪
779	שפל	6,794.70	7,017.55	222.85	33.94	75.64 ₪

סה"כ לדייר:

פסגה	גבע	שפל	סה"כ	שיא ביקוש
96.05	12.35	222.85	331.25	6.35
84.13 ₪	6.63 ₪	75.64 ₪	166.39 ₪	

סה"כ צריכה
 סה"כ לתשלום

211.60 ₪	תשלום קבוע
0.00 ₪	תשלום עבור גודל חיבור בKVA (0x0)
377.99 ₪	סה"כ לתשלום
לא כולל מע"מ	

התפלגות חיוב בש"ח לפי תעו"ז

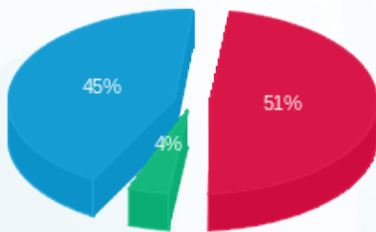

פסגה (84.13 ₪) 51%
 גבע (6.63 ₪) 4%
 שפל (75.64 ₪) 45%

הסטוריית צריכה בקוט"ש

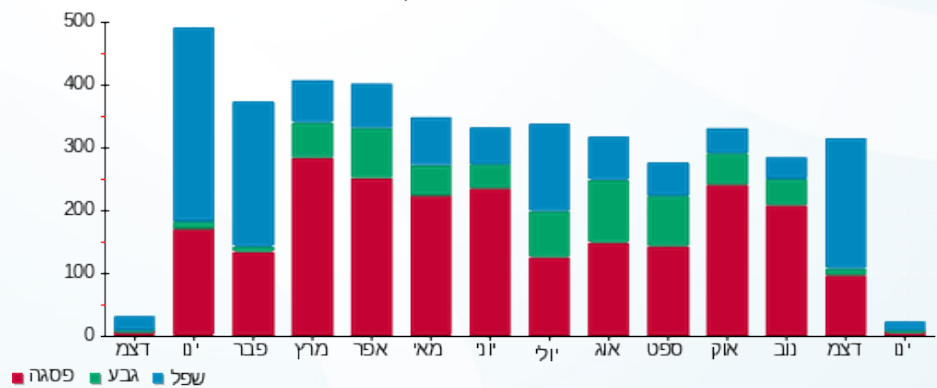



08/01/22

תאריך הפקה:

שם דייר: אודיאן השקעות בע"מ

02/01/22

תאריך קריאה נוכחית:

שם אתר: מרכזים 2000

01/12/21

תאריך קריאה קודמת:

לקוח/ה נכבד/ה, אנו מתכבדים להגיש את חישוב צריכת החשמל לתקופה 02/01/22 - 01/12/21:

אודיאן השקעות בע"מ - 3 - 16092220 (3x63)

סוג תעריף	סוג צריכה	קריאה קודמת	קריאה נוכחית	סה"כ צריכה בקוט"ש	מחיר לקוט"ש בא"ג	סה"כ לתשלום
פרטי חשבון עבור תאריכים:						
777	פסגה	01/12/21	02/01/22	1,171.50	87.59	1,026.12 ₪
778	גבע	73,506.80	74,113.20	606.40	53.68	325.52 ₪
779	שפל	212,760.00	217,292.00	4,532.00	33.94	1,538.16 ₪

סה"כ לדייר:

פסגה	גבע	שפל	סה"כ	שיא ביקוש
1,171.50	606.40	4,532.00	6,309.90	19.27
1,026.12 ₪	325.52 ₪	1,538.16 ₪	2,889.79 ₪	

סה"כ צריכה

סה"כ לתשלום

211.60 ₪	תשלום קבוע	
12.66 ₪	תשלום עבור גודל חיבור בKVA (3x63)	
3,114.05 ₪	סה"כ לתשלום	לא כולל מע"מ

התפלגות חיוב בש"ח לפי תע"ז

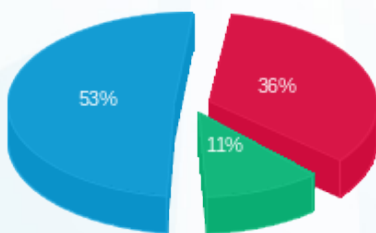

- פסגה (1,026.12 ₪) 53%
- גבע (325.52 ₪) 11%
- שפל (1,538.16 ₪) 36%

הסטוריית צריכה בקוט"ש

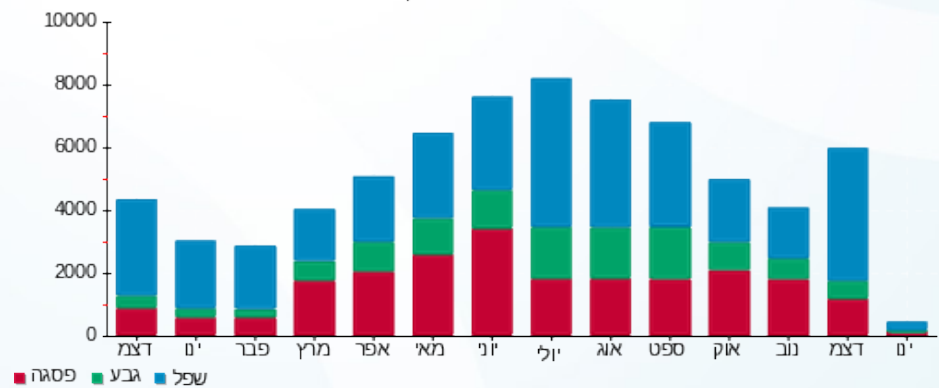

08/01/22 תאריך הפקה:
 02/01/22 תאריך קריאה נוכחית:
 01/12/21 תאריך קריאה קודמת:

שם דייר: אונליין מדיה סולושנס - קומה 1
 שם אתר: מרכזים 2000

לקוח/ה נכבד/ה, אנו מתכבדים להגיש את חישוב צריכת החשמל לתקופה 02/01/22 - 01/12/21:

אונליין מדיה סולושנס - קומה 1 - 4 - 16092220 (3x125)

סוג תעריף	סוג צריכה	קריאה קודמת	קריאה נוכחית	סה"כ צריכה בקוט"ש	מחיר לקוט"ש בא"ג	סה"כ לתשלום
פרטי חשבון עבור תאריכים:						
777	פסגה	01/12/21	02/01/22	1,312.50	87.59	1,149.62 ₪
778	גבע	39,689.10	39,987.20	298.10	53.68	160.02 ₪
779	שפל	118,568.60	122,316.90	3,748.30	33.94	1,272.17 ₪

סה"כ לדייר:

פסגה	גבע	שפל	סה"כ	שיא ביקוש
1,312.50	298.10	3,748.30	5,358.90	35.24
1,149.62 ₪	160.02 ₪	1,272.17 ₪	2,581.81 ₪	

סה"כ צריכה
 סה"כ לתשלום

211.60 ₪	תשלום קבוע	
25.11 ₪	תשלום עבור גודל חיבור בKVA (3x125)	
2,818.52 ₪	סה"כ לתשלום	לא כולל מע"מ

התפלגות חיוב בש"ח לפי תע"ז

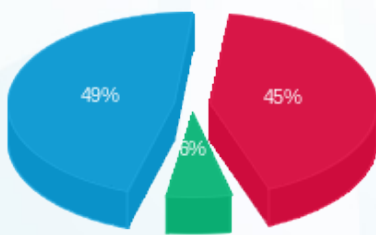

■ פסגה (1,149.62 ₪)
 ■ גבע (160.02 ₪)
 ■ שפל (1,272.17 ₪)

הסטוריית צריכה בקוט"ש

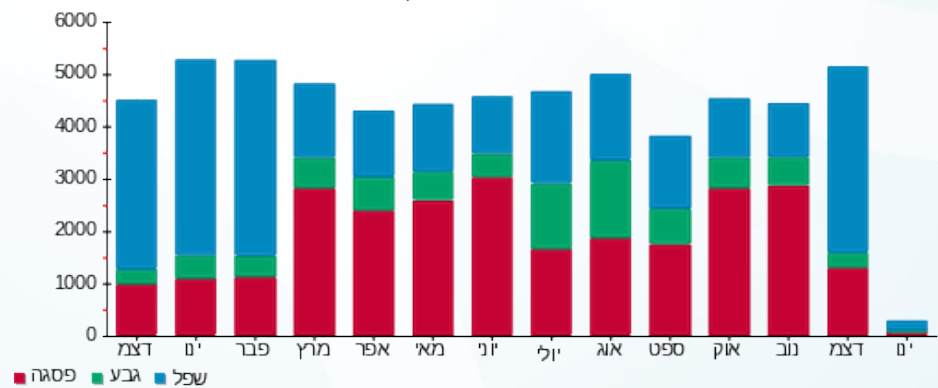



08/01/22

תאריך הפקדה:

שם דייר: אופנה תוכנה
שם אתר: מרכזים 2000

02/01/22

תאריך קריאה נוכחית:

01/12/21

תאריך קריאה קודמת:

לקוח/ה נכבד/ה, אנו מתכבדים להגיש את חישוב צריכת החשמל לתקופה 02/01/22 - 01/12/21:

אופנה תוכנה - 2 - 16092225 (3x63)

סוג תעריף	סוג צריכה	קריאה קודמת	קריאה נוכחית	סה"כ צריכה בקוט"ש	מחיר לקוט"ש בא"ג	סה"כ לתשלום
		01/12/21	02/01/22			
777	פסגה	78,450.00	79,166.00	716.00	87.59	627.14 ₪
778	גבע	23,209.20	23,328.20	119.00	53.68	63.88 ₪
779	שפל	57,277.40	59,453.60	2,176.20	33.94	738.60 ₪

סה"כ לדייר:

פסגה	גבע	שפל	סה"כ	שיא ביקוש
716.00	119.00	2,176.20	3,011.20	22.03
627.14 ₪	63.88 ₪	738.60 ₪	1,429.63 ₪	

סה"כ צריכה

סה"כ לתשלום

38.02 ₪	תשלום קבוע	
12.66 ₪	תשלום עבור גודל חיבור בKVA (3x63)	
1,480.30 ₪	סה"כ לתשלום	לא כולל מע"מ

התפלגות חיוב בש"ח לפי תע"ז

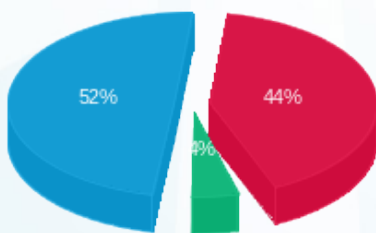

- פסגה (627.14 ₪) 52%
- גבע (63.88 ₪) 4%
- שפל (738.60 ₪) 44%

הסטוריית צריכה בקוט"ש

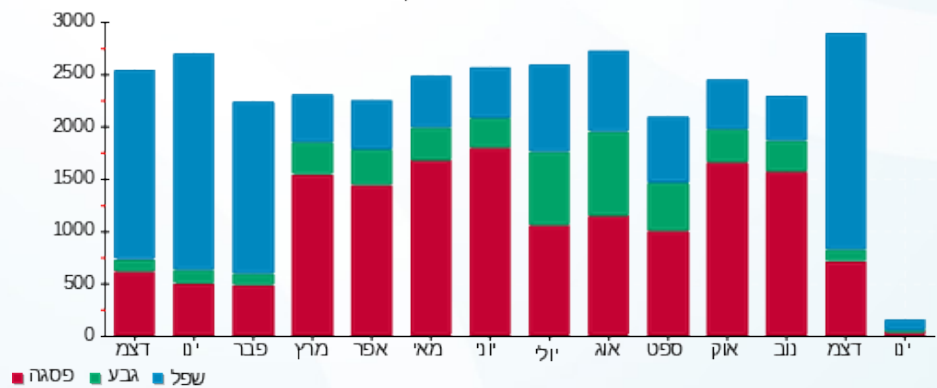

08/01/22 תאריך הפקה:
 02/01/22 תאריך קריאה נוכחית:
 01/12/21 תאריך קריאה קודמת:

שם דייר: אליס הרצליה ומרכז בע"מ
 שם אתר: מרכזים 2000

לקוח/ה נכבד/ה, אנו מתכבדים להגיש את חישוב צריכת החשמל לתקופה 02/01/22 - 01/12/21:

אליס הרצליה ומרכז בע"מ - 4 - 15091589 (3x160)

סוג תעריף	סוג צריכה	קריאה קודמת	קריאה נוכחית	סה"כ צריכה בקוט"ש	מחיר לקוט"ש בא"ג	סה"כ לתשלום
פרטי חשבון עבור תאריכים:						
777	פסגה	01/12/21	02/01/22	2,442.80	87.59	2,139.65 ₪
778	גבע	170,323.20	171,691.60	1,368.40	53.68	734.56 ₪
779	שפל	589,216.40	600,977.80	11,761.40	33.94	3,991.82 ₪

סה"כ לדייר:

פסגה	גבע	שפל	סה"כ	שיא ביקוש
2,442.80	1,368.40	11,761.40	15,572.60	70.72
2,139.65 ₪	734.56 ₪	3,991.82 ₪	6,866.02 ₪	

סה"כ צריכה
 סה"כ לתשלום

211.60 ₪	תשלום קבוע	
32.14 ₪	תשלום עבור גודל חיבור בKVA (3x160)	
7,109.76 ₪	סה"כ לתשלום	לא כולל מע"מ

התפלגות חיוב בש"ח לפי תע"ז

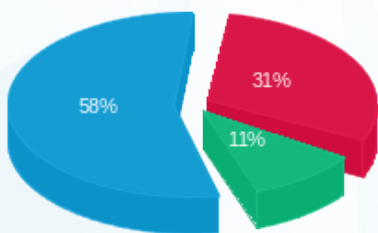

■ פסגה (2,139.65 ₪)
 ■ גבע (734.56 ₪)
 ■ שפל (3,991.82 ₪)

הסטוריית צריכה בקוט"ש

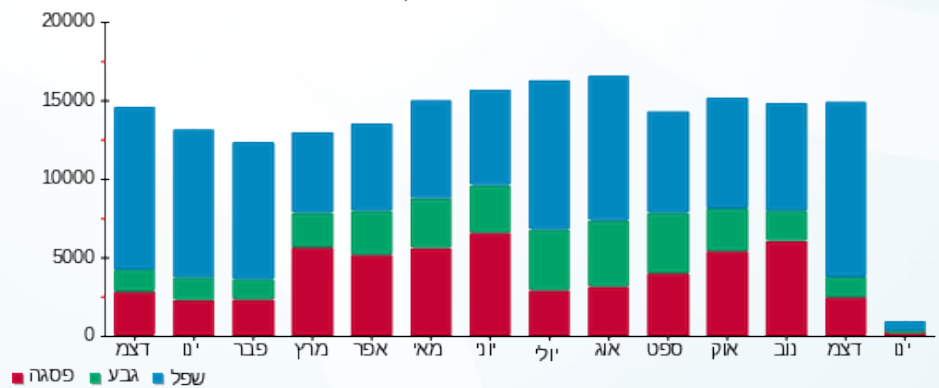



08/01/22 תאריך הפקה:
 02/01/22 תאריך קריאה נוכחית:
 01/12/21 תאריך קריאה קודמת:

שם דייר: אנגלו סכסון
 שם אתר: מרכזים 2000

לקוח/ה נכבד/ה, אנו מתכבדים להגיש את חישוב צריכת החשמל לתקופה 02/01/22 - 01/12/21:

אנגלו סכסון - 2 - 16092224 (3x63)

סוג תעריף	סוג צריכה	קריאה קודמת	קריאה נוכחית	סה"כ צריכה בקוט"ש	מחיר לקוט"ש בא"ג	סה"כ לתשלום
פרטי חשבון עבור תאריכים:						
777	פסגה	01/12/21	02/01/22	219.10	87.59	191.91 ₪
778	גבע	9,456.60	9,499.50	42.90	53.68	23.03 ₪
779	שפל	28,509.20	29,647.80	1,138.60	33.94	386.44 ₪

סה"כ לדיר:

פסגה	גבע	שפל	סה"כ	שיא ביקוש
219.10	42.90	1,138.60	1,400.60	20.24
191.91 ₪	23.03 ₪	386.44 ₪	601.38 ₪	

סה"כ צריכה
 סה"כ לתשלום

38.02 ₪	תשלום קבוע	
12.66 ₪	תשלום עבור גודל חיבור בKVA (3x63)	
652.05 ₪	סה"כ לתשלום	לא כולל מע"מ

התפלגות חיוב בש"ח לפי תעו"ז

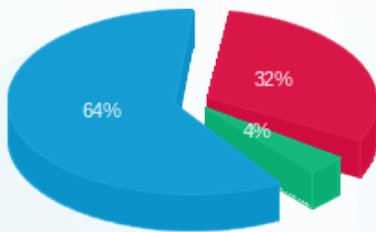

פסגה (191.91 ₪) 64%
 גבע (23.03 ₪) 4%
 שפל (386.44 ₪) 32%

הסטוריית צריכה בקוט"ש

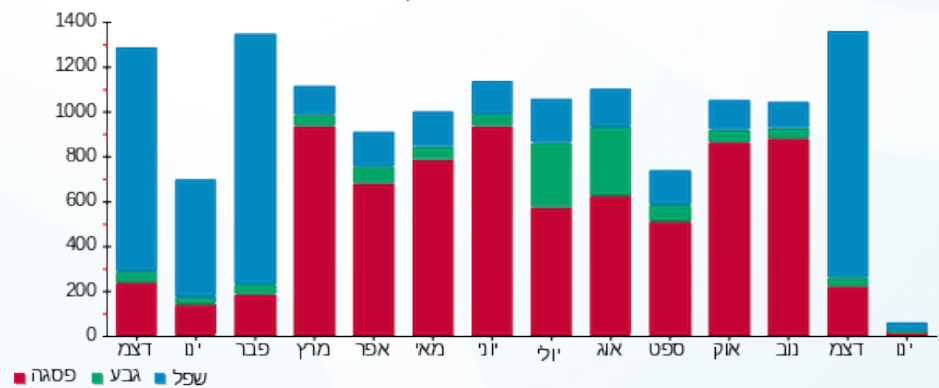



08/01/22 תאריך הפקדה:
 02/01/22 תאריך קריאה נוכחית:
 01/12/21 תאריך קריאה קודמת:

שם דייר: אנגלו סכסון/שטח קטן
 שם אתר: מרכזים 2000

לקוח/ה נכבד/ה, אנו מתכבדים להגיש את חישוב צריכת החשמל לתקופה 02/01/22 - 01/12/21:

אנגלו סכסון/שטח קטן - 1 - 16092224(3x63)

סוג תעריף	סוג צריכה	קריאה קודמת	קריאה נוכחית	סה"כ צריכה בקוט"ש	מחיר לקוט"ש בא"ג	סה"כ לתשלום
פרטי חשבון עבור תאריכים:						
777	פסגה	01/12/21	02/01/22	45.70	87.59	40.03 ₪
778	גבע	1,305.50	1,317.20	11.70	53.68	6.28 ₪
779	שפל	3,758.70	3,894.90	136.20	33.94	46.23 ₪

סה"כ לדייר:

פסגה	גבע	שפל	סה"כ	שיא ביקוש
45.70	11.70	136.20	193.60	3.92
₪ 40.03	₪ 6.28	₪ 46.23	₪ 92.54	

סה"כ צריכה
 סה"כ לתשלום

38.02 ₪	תשלום קבוע	
12.66 ₪	תשלום עבור גודל חיבור בKVA (3x63)	
143.21 ₪	סה"כ לתשלום	לא כולל מע"מ

התפלגות חיוב בש"ח לפי תעו"ז

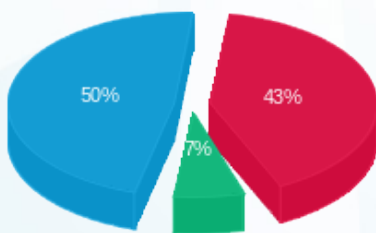

פסגה (₪ 40.03) 50%
 גבע (₪ 6.28) 7%
 שפל (₪ 46.23) 43%

הסטוריית צריכה בקוט"ש

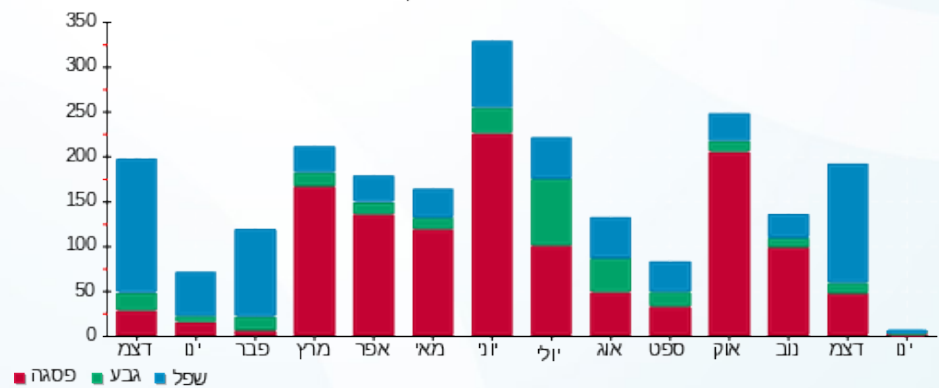



08/01/22 תאריך הפקדה:
 02/01/22 תאריך קריאה נוכחית:
 01/12/21 תאריך קריאה קודמת:

שם דייר: אצל דודי
 שם אתר: מרכזים 2000

לקוח/ה נכבד/ה, אנו מתכבדים להגיש את חישוב צריכת החשמל לתקופה 02/01/22 - 01/12/21:

אצל דודי - 3 - 15091181 (3x160)

סוג תעריף	סוג צריכה	קריאה קודמת	קריאה נוכחית	סה"כ צריכה בקוט"ש	מחיר לקוט"ש בא"ג	סה"כ לתשלום
פרטי חשבון עבור תאריכים:						
		01/12/21	02/01/22			
777	פסגה	183,898.00	185,596.00	1,698.00	87.59	1,487.28 ₪
778	גבע	78,445.00	79,666.20	1,221.20	53.68	655.54 ₪
779	שפל	180,903.40	189,759.00	8,855.60	33.94	3,005.59 ₪

סה"כ לדייר:

פסגה	גבע	שפל	סה"כ	שיא ביקוש
1,698.00	1,221.20	8,855.60	11,774.80	47.77
1,487.28 ₪	655.54 ₪	3,005.59 ₪	5,148.41 ₪	

סה"כ צריכה
 סה"כ לתשלום

211.60 ₪	תשלום קבוע	
32.14 ₪	תשלום עבור גודל חיבור בKVA (3x160)	
5,392.15 ₪	סה"כ לתשלום	לא כולל מע"מ

התפלגות חיוב בש"ח לפי תע"ז

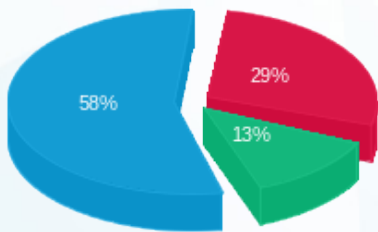

■ פסגה (1,487.28 ₪)
 ■ גבע (655.54 ₪)
 ■ שפל (3,005.59 ₪)

הסטוריית צריכה בקוט"ש

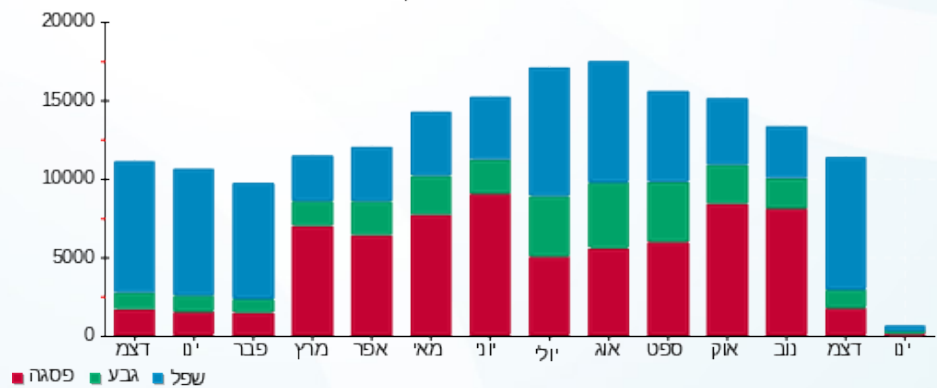



08/01/22 תאריך הפקדה:
 02/01/22 תאריך קריאה נוכחית:
 01/12/21 תאריך קריאה קודמת:

שם דייר: אצל דודי מחסן
 שם אתר: מרכזים 2000

לקוח/ה נכבד/ה, אנו מתכבדים להגיש את חישוב צריכת החשמל לתקופה 02/01/22 - 01/12/21:

אצל דודי מחסן - 2 - 15091577(3x160)

סוג תעריף	סוג צריכה	קריאה קודמת	קריאה נוכחית	סה"כ צריכה בקוט"ש	מחיר לקוט"ש בא"ג	סה"כ לתשלום
פרטי חשבון עבור תאריכים:						
777	פסגה	01/12/21	02/01/22	218.80	87.59	191.65 ₪
778	גבע	8,957.50	9,071.70	114.20	53.68	61.30 ₪
779	שפל	25,773.90	26,619.90	846.00	33.94	287.13 ₪

סה"כ לדייר:

פסגה	גבע	שפל	סה"כ	שיא ביקוש
218.80	114.20	846.00	1,179.00	5.72
191.65 ₪	61.30 ₪	287.13 ₪	540.08 ₪	

סה"כ צריכה

סה"כ לתשלום

38.02 ₪	תשלום קבוע	
32.14 ₪	תשלום עבור גודל חיבור בKVA (3x160)	
610.24 ₪	סה"כ לתשלום	לא כולל מע"מ

התפלגות חיוב בש"ח לפי תע"ז

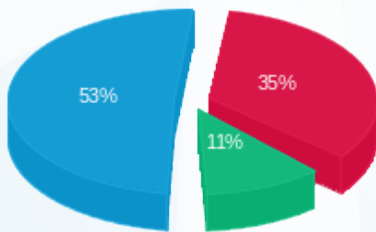

■ פסגה (191.65 ₪)
 ■ גבע (61.30 ₪)
 ■ שפל (287.13 ₪)

הסטוריית צריכה בקוט"ש

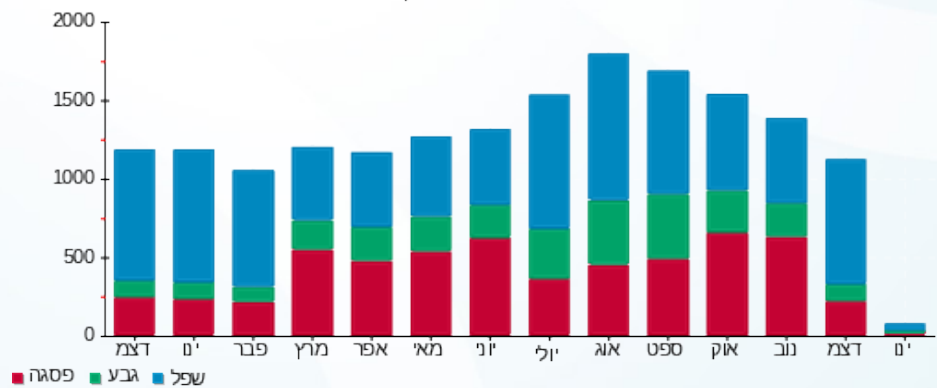

08/01/22 תאריך הפקה:
 02/01/22 תאריך קריאה נוכחית:
 01/12/21 תאריך קריאה קודמת:

שם דייר: אצל דודי מחסן (לשעבר מכבסה)
 שם אתר: מרכזים 2000

לקוח/ה נכבד/ה, אנו מתכבדים להגיש את חישוב צריכת החשמל לתקופה 02/01/22 - 01/12/21:

אצל דודי מחסן (לשעבר מכבסה) - 3 - 16092228 (0x0)

סוג תעריף	סוג צריכה	קריאה קודמת	קריאה נוכחית	סה"כ צריכה בקוט"ש	מחיר לקוט"ש בא"ג	סה"כ לתשלום
פרטי חשבון עבור תאריכים:						
777	פסגה	01/12/21	02/01/22	422.60	87.59	370.16 ₪
778	גבע	2,481.20	2,703.40	222.20	53.68	119.28 ₪
779	שפל	9,971.00	11,627.40	1,656.40	33.94	562.18 ₪

סה"כ לדייר:

פסגה	גבע	שפל	סה"כ	שיא ביקוש
422.60	222.20	1,656.40	2,301.20	136.89
370.16 ₪	119.28 ₪	562.18 ₪	1,051.61 ₪	

סה"כ צריכה
 סה"כ לתשלום

211.60 ₪	תשלום קבוע	
0.00 ₪	תשלום עבור גודל חיבור בKVA (0x0)	
1,263.21 ₪	סה"כ לתשלום	לא כולל מע"מ

התפלגות חיוב בש"ח לפי תע"ז

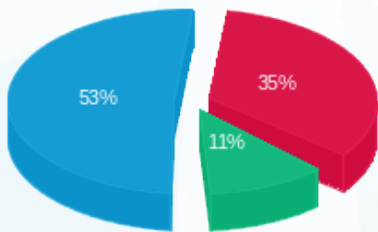

■ פסגה (370.16 ₪)
 ■ גבע (119.28 ₪)
 ■ שפל (562.18 ₪)

הסטוריית צריכה בקוט"ש

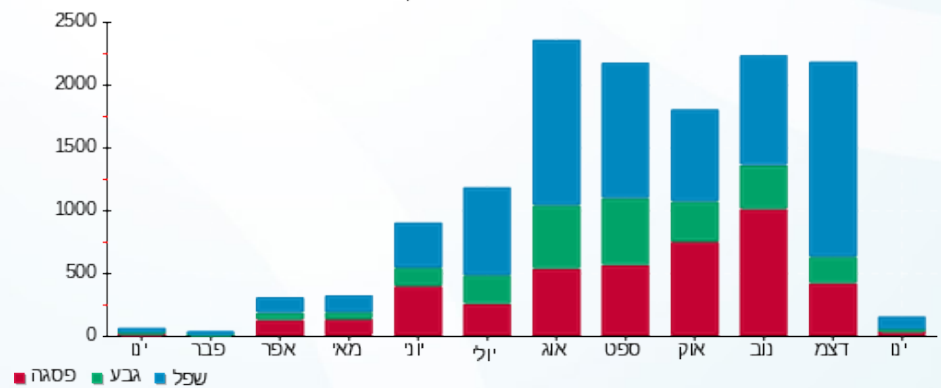

08/01/22 תאריך הפקדה:
 02/01/22 תאריך קריאה נוכחית:
 01/12/21 תאריך קריאה קודמת:

שם דייר: גולן נחום טווינגו בעמ
 שם אתר: מרכזים 2000

לקוח/ה נכבד/ה, אנו מתכבדים להגיש את חישוב צריכת החשמל לתקופה 02/01/22 - 01/12/21:

גולן נחום טווינגו בעמ - 2 - 16092220 (3x40)

סוג תעריף	סוג צריכה	קריאה קודמת	קריאה נוכחית	סה"כ צריכה בקוט"ש	מחיר לקוט"ש בא"ג	סה"כ לתשלום
פרטי חשבון עבור תאריכים:						
777	פסגה	01/12/21	02/01/22	42.45	87.59	37.18 ₪
778	גבע	2,173.35	2,184.95	11.60	53.68	6.23 ₪
779	שפל	8,453.90	8,732.45	278.55	33.94	94.54 ₪

סה"כ לדייר:

פסגה	גבע	שפל	סה"כ	שיא ביקוש
42.45	11.60	278.55	332.60	8.07
37.18 ₪	6.23 ₪	94.54 ₪	137.95 ₪	

סה"כ צריכה
 סה"כ לתשלום

38.02 ₪	תשלום קבוע	
8.04 ₪	תשלום עבור גודל חיבור בKVA (3x40)	
184.00 ₪	סה"כ לתשלום	לא כולל מע"מ

התפלגות חיוב בש"ח לפי תעו"ז

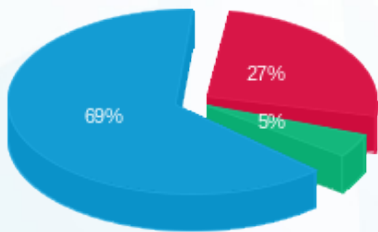

■ פסגה (37.18 ₪)
 ■ גבע (6.23 ₪)
 ■ שפל (94.54 ₪)

הסטוריית צריכה בקוט"ש

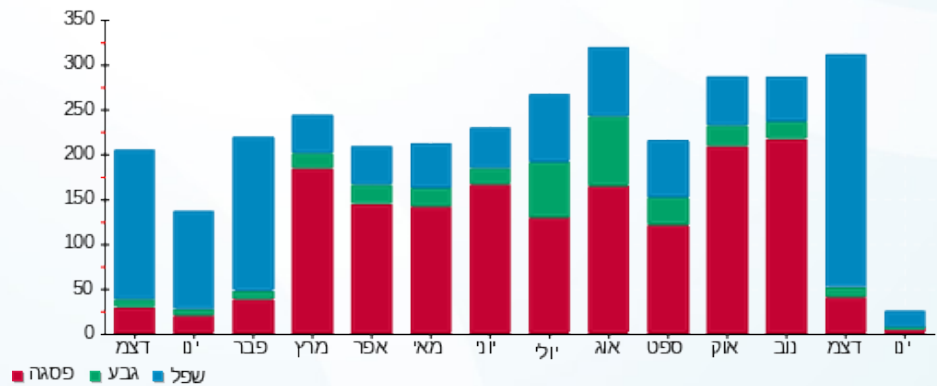



08/01/22

תאריך הפקה:

שם דייר: גורדוס סניף הרצליה

02/01/22

תאריך קריאה נוכחית:

שם אתר: מרכזים 2000

01/12/21

תאריך קריאה קודמת:

לקוח/ה נכבד/ה, אנו מתכבדים להגיש את חישוב צריכת החשמל לתקופה 02/01/22 - 01/12/21:

גורדוס סניף הרצליה - 3 - 15091589(3x200)

סוג תעריף	סוג צריכה	קריאה קודמת	קריאה נוכחית	סה"כ צריכה בקוט"ש	מחיר לקוט"ש בא"ג	סה"כ לתשלום
פרטי חשבון עבור תאריכים:						
777	פסגה	01/12/21	02/01/22	4,121.20	87.59	3,609.76 ₪
778	גבע	190,647.20	191,954.00	1,306.80	53.68	701.49 ₪
779	שפל	412,413.20	420,216.80	7,803.60	33.94	2,648.54 ₪

סה"כ לדייר:

פסגה	גבע	שפל	סה"כ	שיא ביקוש
4,121.20	1,306.80	7,803.60	13,231.60	45.18
₪ 3,609.76	₪ 701.49	₪ 2,648.54	₪ 6,959.79	

סה"כ צריכה

סה"כ לתשלום

₪ 38.02	תשלום קבוע	
₪ 40.18	תשלום עבור גודל חיבור בKVA (3x200)	
₪ 7,037.99	סה"כ לתשלום	לא כולל מע"מ

התפלגות חיוב בש"ח לפי תע"ז

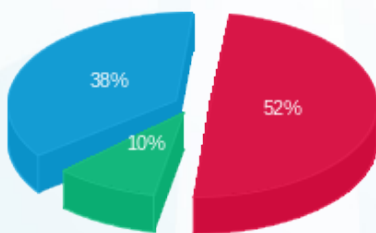

■ פסגה (₪ 3,609.76) (10%)
 ■ גבע (₪ 701.49) (38%)
 ■ שפל (₪ 2,648.54) (52%)

הסטוריית צריכה בקוט"ש

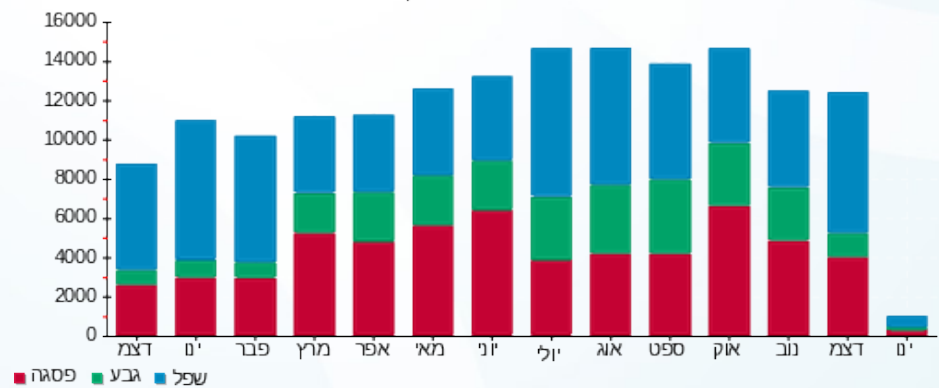

08/01/22 תאריך הפקה:
 02/01/22 תאריך קריאה נוכחי:
 01/12/21 תאריך קריאה קודמת:

שם דייר: דורות עסקית משפחתיים
 שם אתר: מרכזים 2000

לקוח/ה נכבד/ה, אנו מתכבדים להגיש את חישוב צריכת החשמל לתקופה 02/01/22 - 01/12/21:

דורות עסקית משפחתיים - 2 - 16193914(3x63)

סוג תעריף	סוג צריכה	קריאה קודמת	קריאה נוכחית	סה"כ צריכה בקוט"ש	מחיר לקוט"ש בא"ג	סה"כ לתשלום
פרטי חשבון עבור תאריכים:						
777	פסגה	01/12/21	02/01/22	8.90	87.59	7.80 ₪
778	גבע	225.10	226.70	1.60	53.68	0.86 ₪
779	שפל	1,391.00	1,502.30	111.30	33.94	37.78 ₪

סה"כ לדייר:

פסגה	גבע	שפל	סה"כ	שיא ביקוש
8.90	1.60	111.30	121.80	3.52
₪ 7.80	₪ 0.86	₪ 37.78	₪ 46.43	

סה"כ צריכה
 סה"כ לתשלום

38.02 ₪	תשלום קבוע	
12.66 ₪	תשלום עבור גודל חיבור בKVA (3x63)	
97.10 ₪	סה"כ לתשלום	לא כולל מע"מ

התפלגות חיוב בש"ח לפי תע"ז

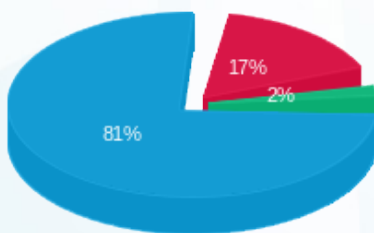

פסגה (₪ 7.80)
 גבע (₪ 0.86)
 שפל (₪ 37.78)

הסטוריית צריכה בקוט"ש

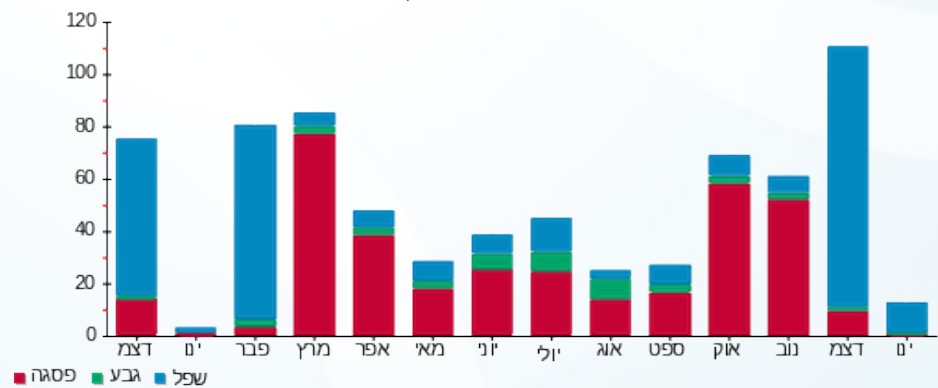



08/01/22 תאריך הפקדה:
 02/01/22 תאריך קריאה נוכחית:
 01/12/21 תאריך קריאה קודמת:

שם דייר: הגפן הפורה
 שם אתר: מרכזים 2000

לקוח/ה נכבד/ה, אנו מתכבדים להגיש את חישוב צריכת החשמל לתקופה 02/01/22 - 01/12/21:

הגפן הפורה - 1 - 15091577(3x50)

סוג תעריף	סוג צריכה	קריאה קודמת	קריאה נוכחית	סה"כ צריכה בקוט"ש	מחיר לקוט"ש בא"ג	סה"כ לתשלום
פרטי חשבון עבור תאריכים:						
777	פסגה	01/12/21	02/01/22	629.40	87.59	551.29 ₪
778	גבע	13,652.00	13,792.80	140.80	53.68	75.58 ₪
779	שפל	33,863.20	35,223.00	1,359.80	33.94	461.52 ₪

סה"כ לדייר:

פסגה	גבע	שפל	סה"כ	שיא ביקוש
629.40	140.80	1,359.80	2,130.00	5.42
551.29 ₪	75.58 ₪	461.52 ₪	1,088.39 ₪	

סה"כ צריכה
 סה"כ לתשלום

38.02 ₪	תשלום קבוע	
10.04 ₪	תשלום עבור גודל חיבור בKVA (3x50)	
1,136.45 ₪	סה"כ לתשלום	לא כולל מע"מ

התפלגות חיוב בש"ח לפי תעו"ז

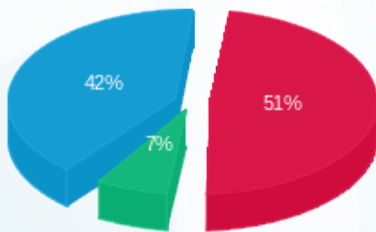

פסגה (551.29 ₪) 51%
 גבע (75.58 ₪) 7%
 שפל (461.52 ₪) 42%

הסטוריית צריכה בקוט"ש

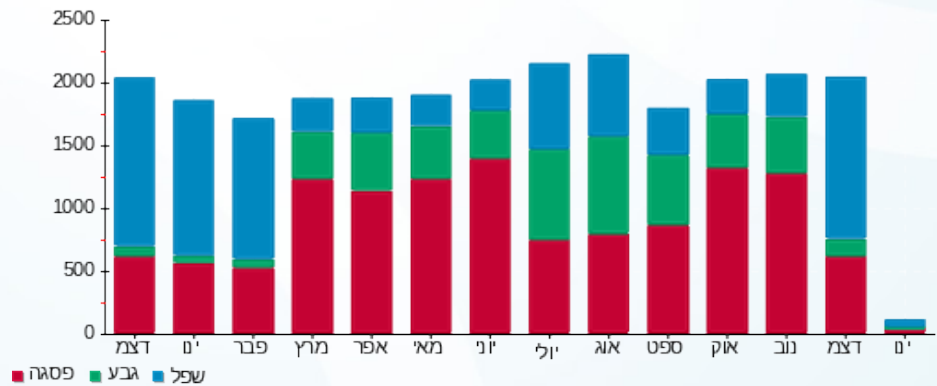



08/01/22 תאריך הפקה:
 02/01/22 תאריך קריאה נוכחית:
 01/12/21 תאריך קריאה קודמת:

שם דייר: ווק נודלס הרצליה
 שם אתר: מרכזים 2000

לקוח/ה נכבד/ה, אנו מתכבדים להגיש את חישוב צריכת החשמל לתקופה 02/01/22 - 01/12/21:

ווק נודלס הרצליה בע"מ - 2 - 16092228 (3x160)

סוג תעריף	סוג צריכה	קריאה קודמת	קריאה נוכחית	סה"כ צריכה בקוט"ש	מחיר לקוט"ש בא"ג	סה"כ לתשלום
פרטי חשבון עבור תאריכים:						
777	פסגה	01/12/21	02/01/22	594.20	87.59	520.46 ₪
778	גבע	18,021.20	18,153.30	132.10	53.68	70.91 ₪
779	שפל	41,495.90	43,028.90	1,533.00	33.94	520.30 ₪

סה"כ לדייר:

פסגה	גבע	שפל	סה"כ	שיא ביקוש
594.20	132.10	1,533.00	2,259.30	9.88
520.46 ₪	70.91 ₪	520.30 ₪	1,111.67 ₪	

סה"כ צריכה
 סה"כ לתשלום

38.02 ₪	תשלום קבוע	
32.14 ₪	תשלום עבור גודל חיבור בKVA (3x160)	
1,181.83 ₪	סה"כ לתשלום	לא כולל מע"מ

התפלגות חיוב בש"ח לפי תעו"ז

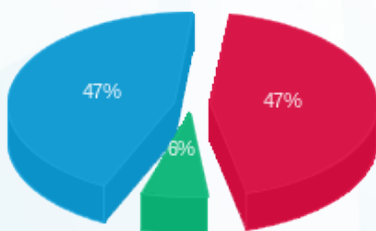

■ פסגה (520.46 ₪)
 ■ גבע (70.91 ₪)
 ■ שפל (520.30 ₪)

הסטוריית צריכה בקוט"ש

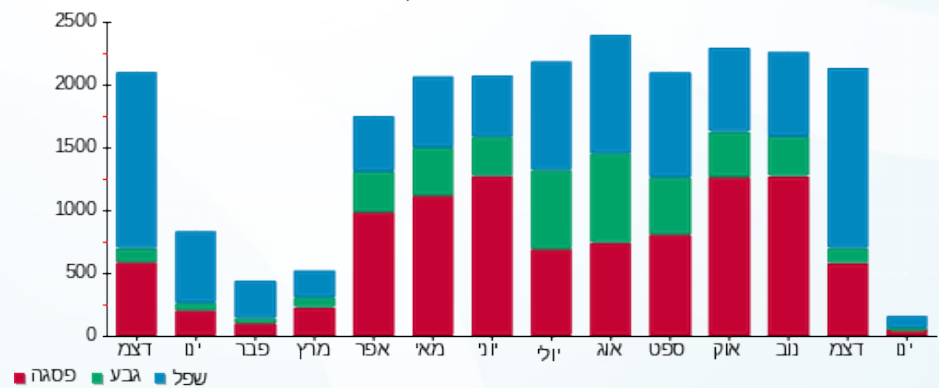



08/01/22 תאריך הפקדה:
 02/01/22 תאריך קריאה נוכחית:
 01/12/21 תאריך קריאה קודמת:

שם דייר: ורינט
 שם אתר: מרכזים 2000

לקוח/ה נכבד/ה, אנו מתכבדים להגיש את חישוב צריכת החשמל לתקופה 02/01/22 - 01/12/21:

וריינט - 4 - 16092219 (3x400)

סוג תעריף	סוג צריכה	קריאה קודמת	קריאה נוכחית	סה"כ צריכה בקוט"ש	מחיר לקוט"ש בא"ג	סה"כ לתשלום
		01/12/21	02/01/22	פרטי חשבון עבור תאריכים:		
777	פסגה	544,634.80	551,163.60	6,528.80	87.59	5,718.58 ₪
778	גבע	232,785.60	235,636.40	2,850.80	53.68	1,530.31 ₪
779	שפל	712,674.00	736,402.80	23,728.80	33.94	8,053.55 ₪

סה"כ לדייר:

פסגה	גבע	שפל	סה"כ	שיא ביקוש
6,528.80	2,850.80	23,728.80	33,108.40	103.27
5,718.58 ₪	1,530.31 ₪	8,053.55 ₪	15,302.44 ₪	

סה"כ צריכה
 סה"כ לתשלום

211.60 ₪	תשלום קבוע	
80.35 ₪	תשלום עבור גודל חיבור בKVA (3x400)	
15,594.39 ₪	סה"כ לתשלום	לא כולל מע"מ

התפלגות חיוב בש"ח לפי תע"ז

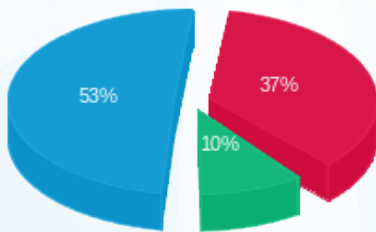

■ פסגה (5,718.58 ₪) 53%
 ■ גבע (1,530.31 ₪) 10%
 ■ שפל (8,053.55 ₪) 37%

הסטוריית צריכה בקוט"ש

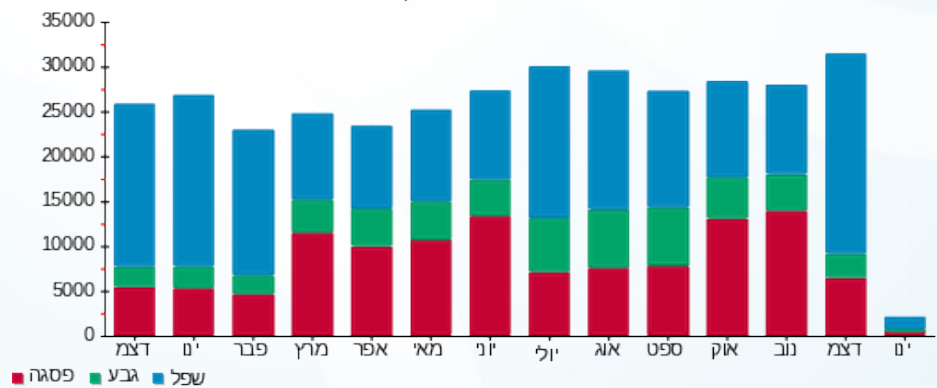



08/01/22 תאריך הפקה:
 02/01/22 תאריך קריאה נוכחית:
 01/12/21 תאריך קריאה קודמת:

שם דייר: ורינט גלריה 291 מר
 שם אתר: מרכזים 2000

לקוח/ה נכבד/ה, אנו מתכבדים להגיש את חישוב צריכת החשמל לתקופה 02/01/22 - 01/12/21:

ורינט גלריה - 4 - 16092227(3x400)

סוג תעריף	סוג צריכה	קריאה קודמת	קריאה נוכחית	סה"כ צריכה בקוט"ש	מחיר לקוט"ש בא"ג	סה"כ לתשלום
		01/12/21	02/01/22			
777	פסגה	120,692.40	121,597.60	905.20	87.59	792.86 ₪
778	גבע	44,402.60	44,867.80	465.20	53.68	249.72 ₪
779	שפל	111,261.20	114,325.00	3,063.80	33.94	1,039.85 ₪

סה"כ לדיר:

פסגה	גבע	שפל	סה"כ	שיא ביקוש
905.20	465.20	3,063.80	4,434.20	9.64
792.86 ₪	249.72 ₪	1,039.85 ₪	2,082.44 ₪	

סה"כ צריכה
 סה"כ לתשלום

211.60 ₪	תשלום קבוע	
80.35 ₪	תשלום עבור גודל חיבור בKVA (3x400)	
2,374.39 ₪	סה"כ לתשלום	לא כולל מע"מ

התפלגות חיוב בש"ח לפי תעו"ז

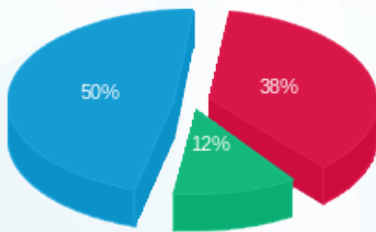

פסגה (792.86 ₪) 50%
 גבע (249.72 ₪) 12%
 שפל (1,039.85 ₪) 38%

הסטוריית צריכה בקוט"ש

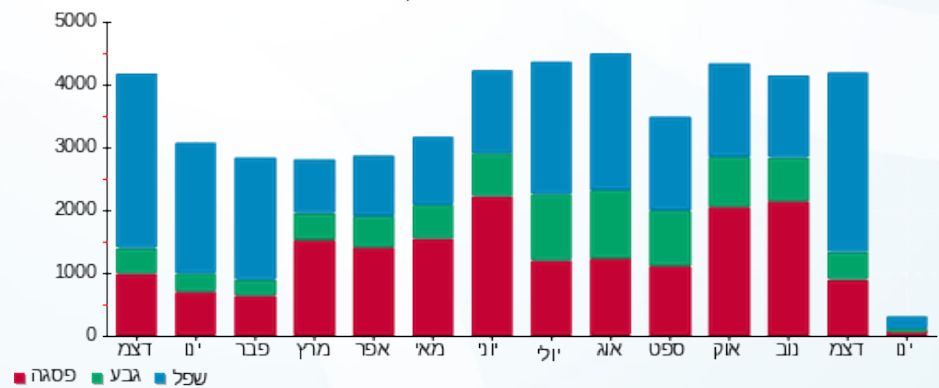

08/01/22 תאריך הפקה:
 02/01/22 תאריך קריאה נוכחית:
 01/12/21 תאריך קריאה קודמת:

שם דייר: זד אם אי אלפא - חי נקש
 שם אתר: מרכזים 2000

לקוח/ה נכבד/ה, אנו מתכבדים להגיש את חישוב צריכת החשמל לתקופה 02/01/22 - 01/12/21:

זד אם אי אלפא - חי נקש - 2 - 16092232 (3x40)

סוג תעריף	סוג צריכה	קריאה קודמת	קריאה נוכחית	סה"כ צריכה בקוט"ש	מחיר לקוט"ש בא"ג	סה"כ לתשלום
פרטי חשבון עבור תאריכים:						
777	פסגה	01/12/21	02/01/22	793.80	87.59	695.29 ₪
778	גבע	17,481.65	17,610.75	129.10	53.68	69.30 ₪
779	שפל	53,647.05	55,379.20	1,732.15	33.94	587.89 ₪

סה"כ לדייר:

פסגה	גבע	שפל	סה"כ	שיא ביקוש
793.80	129.10	1,732.15	2,655.05	16.01
695.29 ₪	69.30 ₪	587.89 ₪	1,352.48 ₪	

סה"כ צריכה
 סה"כ לתשלום

38.02 ₪	תשלום קבוע	
8.04 ₪	תשלום עבור גודל חיבור בKVA (3x40)	
1,398.54 ₪	סה"כ לתשלום	לא כולל מע"מ

התפלגות חיוב בש"ח לפי תע"ז

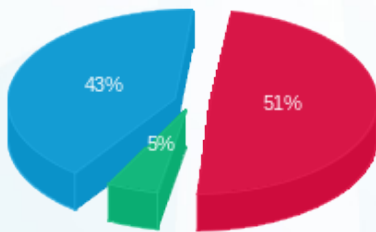

■ פסגה (695.29 ₪)
 ■ גבע (69.30 ₪)
 ■ שפל (587.89 ₪)

הסטוריית צריכה בקוט"ש

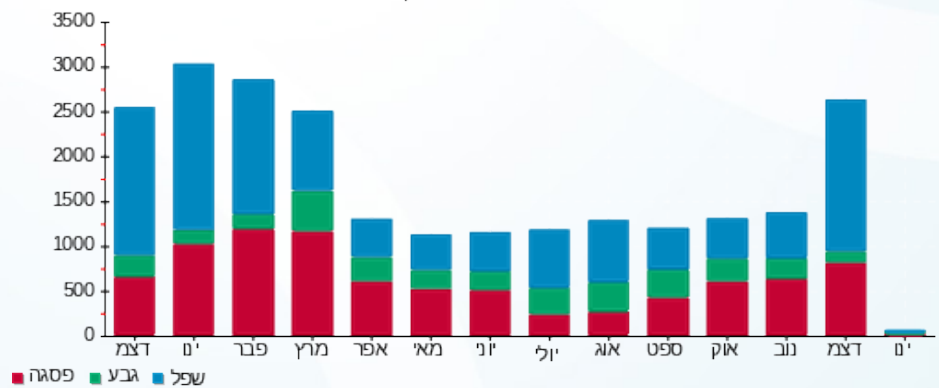



08/01/22 תאריך הפקה:
 02/01/22 תאריך קריאה נוכחית:
 01/12/21 תאריך קריאה קודמת:

שם דייר: זר פור יו
 שם אתר: מרכזים 2000

לקוח/ה נכבד/ה, אנו מתכבדים להגיש את חישוב צריכת החשמל לתקופה 02/01/22 - 01/12/21:

זר פור יו - 3 - 16092227 (3x160)

סוג תעריף	סוג צריכה	קריאה קודמת	קריאה נוכחית	סה"כ צריכה בקוט"ש	מחיר לקוט"ש בא"ג	סה"כ לתשלום
פרטי חשבון עבור תאריכים:						
777	פסגה	01/12/21	02/01/22	284.40	87.59	249.11 ₪
778	גבע	26,633.80	26,777.20	143.40	53.68	76.98 ₪
779	שפל	68,132.40	69,214.80	1,082.40	33.94	367.37 ₪

סה"כ לדיר:

פסגה	גבע	שפל	סה"כ	שיא ביקוש
284.40	143.40	1,082.40	1,510.20	6.03
249.11 ₪	76.98 ₪	367.37 ₪	693.45 ₪	

סה"כ צריכה
 סה"כ לתשלום

38.02 ₪	תשלום קבוע	
32.14 ₪	תשלום עבור גודל חיבור בKVA (3x160)	
763.61 ₪	סה"כ לתשלום	לא כולל מע"מ

התפלגות חיוב בש"ח לפי תעו"ז

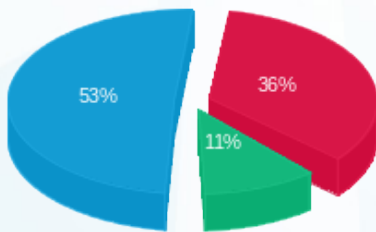

פסגה (249.11 ₪) 53%
 גבע (76.98 ₪) 11%
 שפל (367.37 ₪) 36%

הסטוריית צריכה בקוט"ש

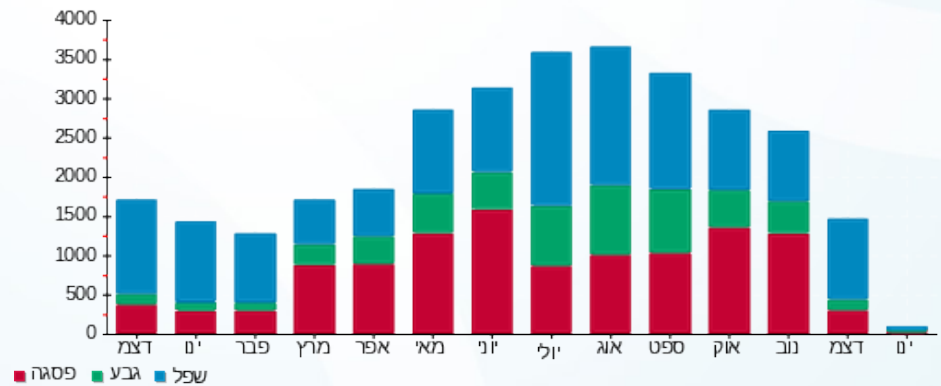



08/01/22 תאריך הפקה:
 02/01/22 תאריך קריאה נוכחית:
 01/12/21 תאריך קריאה קודמת:

שם דייר: חומוס אליהו- דרור דוד
 שם אתר: מרכזים 2000

לקוח/ה נכבד/ה, אנו מתכבדים להגיש את חישוב צריכת החשמל לתקופה 02/01/22 - 01/12/21:

חומוס אליהו- דרור דוד - 4 - 16092228(3x100)

סוג תעריף	סוג צריכה	קריאה קודמת	קריאה נוכחית	סה"כ צריכה בקוט"ש	מחיר לקוט"ש בא"ג	סה"כ לתשלום
פרטי חשבון עבור תאריכים:						
777	פסגה	01/12/21	02/01/22	251.40	87.59	220.20 ₪
778	גבע	20,996.00	21,322.40	326.40	53.68	175.21 ₪
779	שפל	41,828.80	44,108.00	2,279.20	33.94	773.56 ₪

סה"כ לדירי:

פסגה	גבע	שפל	סה"כ	שיא ביקוש
251.40	326.40	2,279.20	2,857.00	16.85
220.20 ₪	175.21 ₪	773.56 ₪	1,168.97 ₪	

סה"כ צריכה
 סה"כ לתשלום

38.02 ₪	תשלום קבוע	
20.09 ₪	תשלום עבור גודל חיבור בKVA (3x100)	
1,227.08 ₪	סה"כ לתשלום	לא כולל מע"מ

התפלגות חיוב בש"ח לפי תעו"ז

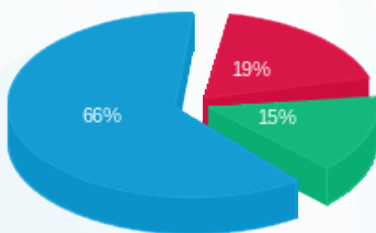

■ פסגה (220.20 ₪)
 ■ גבע (175.21 ₪)
 ■ שפל (773.56 ₪)

הסטוריית צריכה בקוט"ש

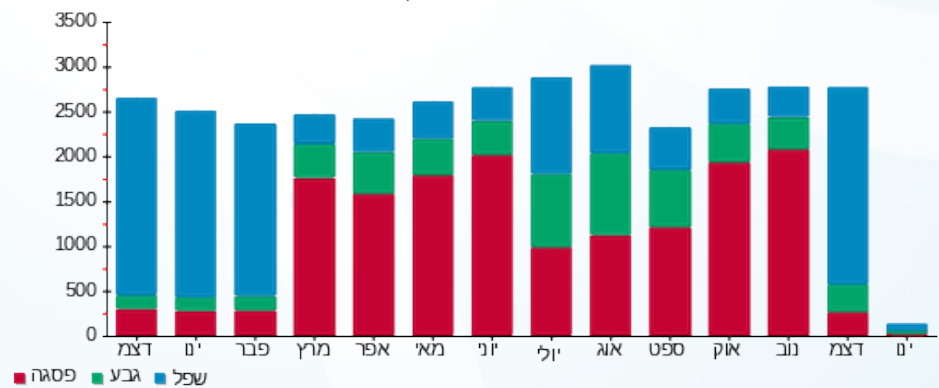

08/01/22 תאריך הפקה:
 02/01/22 תאריך קריאה נוכחית:
 01/12/21 תאריך קריאה קודמת:

שם דייר: טלמור יעוץ וניהול מזון
 שם אתר: מרכזים 2000

לקוח/ה נכבד/ה, אנו מתכבדים להגיש את חישוב צריכת החשמל לתקופה 02/01/22 - 01/12/21:

טלמור יעוץ וניהול מזון - 1 - 15091181(3x160)

סוג תעריף	סוג צריכה	קריאה קודמת	קריאה נוכחית	סה"כ צריכה בקוט"ש	מחיר לקוט"ש בא"ג	סה"כ לתשלום
פרטי חשבון עבור תאריכים:						
777	פסגה	01/12/21	02/01/22	1,223.60	87.59	1,071.75 ₪
778	גבע	32,992.60	33,699.80	707.20	53.68	379.62 ₪
779	שפל	83,066.80	87,652.40	4,585.60	33.94	1,556.35 ₪

סה"כ לדייר:

פסגה	גבע	שפל	סה"כ	שיא ביקוש
1,223.60	707.20	4,585.60	6,516.40	24.51
1,071.75 ₪	379.62 ₪	1,556.35 ₪	3,007.73 ₪	

סה"כ צריכה
 סה"כ לתשלום

211.60 ₪	תשלום קבוע	
32.14 ₪	תשלום עבור גודל חיבור בKVA (3x160)	
3,251.47 ₪	סה"כ לתשלום	לא כולל מע"מ

התפלגות חיוב בש"ח לפי תע"ז

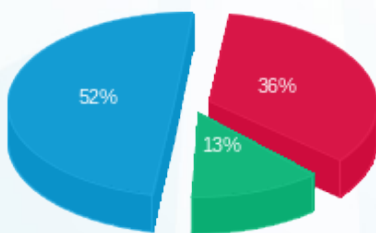

■ פסגה (1,071.75 ₪)
 ■ גבע (379.62 ₪)
 ■ שפל (1,556.35 ₪)

הסטוריית צריכה בקוט"ש

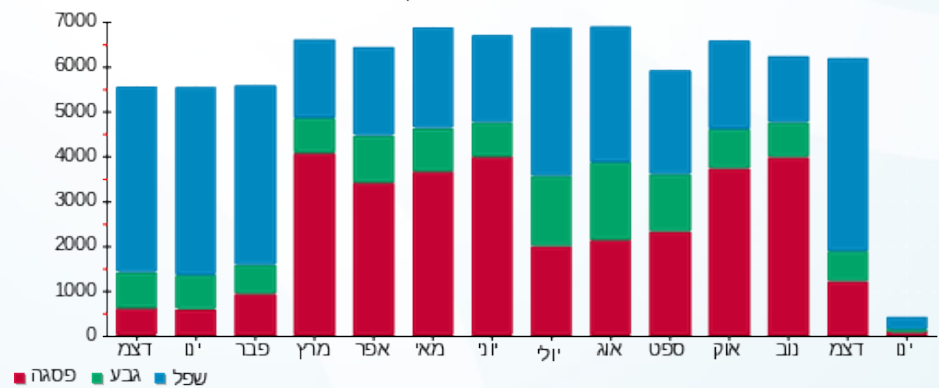

08/01/22 תאריך הפקה:
 02/01/22 תאריך קריאה נוכחית:
 01/12/21 תאריך קריאה קודמת:

שם דייר: טקסטל
 שם אתר: מרכזים 2000

לקוח/ה נכבד/ה, אנו מתכבדים להגיש את חישוב צריכת החשמל לתקופה 02/01/22 - 01/12/21:

טקסטל - 4 - 16092232 (3x63)

סוג תעריף	סוג צריכה	קריאה קודמת	קריאה נוכחית	סה"כ צריכה בקוט"ש	מחיר לקוט"ש בא"ג	סה"כ לתשלום
פרטי חשבון עבור תאריכים:						
777	פסגה	01/12/21	02/01/22	154.90	87.59	135.68 ₪
778	גבע	10,292.65	10,355.40	62.75	53.68	33.68 ₪
779	שפל	32,154.05	32,833.70	679.65	33.94	230.67 ₪

סה"כ לדייר:

פסגה	גבע	שפל	סה"כ	שיא ביקוש
154.90	62.75	679.65	897.30	7.68
135.68 ₪	33.68 ₪	230.67 ₪	400.03 ₪	

סה"כ צריכה
 סה"כ לתשלום

38.02 ₪	תשלום קבוע	
12.66 ₪	תשלום עבור גודל חיבור בKVA (3x63)	
450.71 ₪	סה"כ לתשלום	לא כולל מע"מ

התפלגות חיוב בש"ח לפי תע"ז

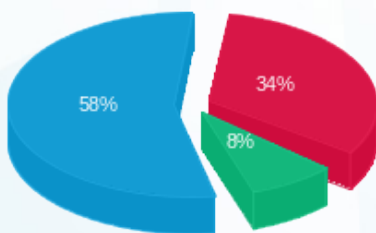

■ פסגה (135.68 ₪)
 ■ גבע (33.68 ₪)
 ■ שפל (230.67 ₪)

הסטוריית צריכה בקוט"ש

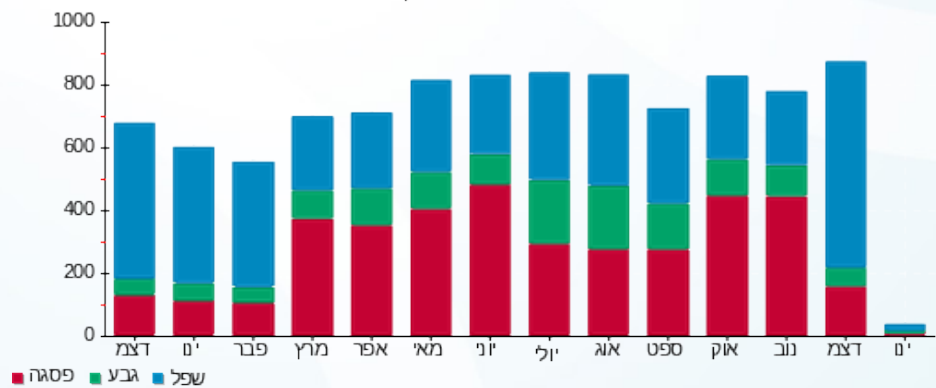

08/01/22 תאריך הפקה:
 02/01/22 תאריך קריאה נוכחית:
 01/12/21 תאריך קריאה קודמת:

שם דייר: טרי בריא
 שם אתר: מרכזים 2000

לקוח/ה נכבד/ה, אנו מתכבדים להגיש את חישוב צריכת החשמל לתקופה 02/01/22 - 01/12/21:

טרי בריא - 4 - 15091577(3x400)

סוג תעריף	סוג צריכה	קריאה קודמת	קריאה נוכחית	סה"כ צריכה בקוט"ש	מחיר לקוט"ש בא"ג	סה"כ לתשלום
פרטי חשבון עבור תאריכים:						
777	פסגה	01/12/21	02/01/22	2,874.00	87.59	2,517.34 ₪
778	גבע	24,176.80	25,734.40	1,557.60	53.68	836.12 ₪
779	שפל	81,795.20	92,414.00	10,618.80	33.94	3,604.02 ₪

סה"כ לדייר:

פסגה	גבע	שפל	סה"כ	שיא ביקוש
2,874.00	1,557.60	10,618.80	15,050.40	46.23
2,517.34 ₪	836.12 ₪	3,604.02 ₪	6,957.48 ₪	

סה"כ צריכה
 סה"כ לתשלום

211.60 ₪	תשלום קבוע	
80.35 ₪	תשלום עבור גודל חיבור בKVA (3x400)	
7,249.43 ₪	סה"כ לתשלום	לא כולל מע"מ

התפלגות חיוב בש"ח לפי תע"ז

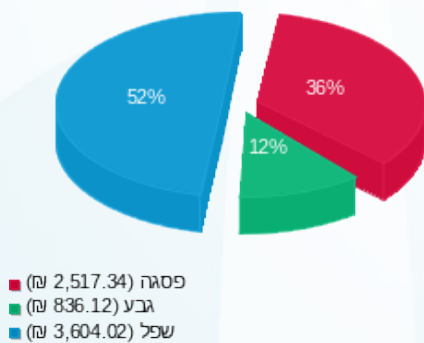

הסטוריית צריכה בקוט"ש

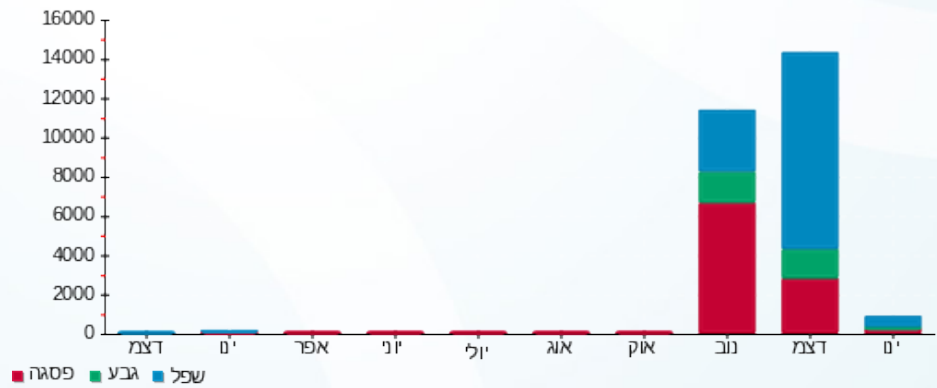



08/01/22 תאריך הפקדה:
 02/01/22 תאריך קריאה נוכחית:
 01/12/21 תאריך קריאה קודמת:

שם דייר: יוסי לזרוף
 שם אתר: מרכזים 2000

לקוח/ה נכבד/ה, אנו מתכבדים להגיש את חישוב צריכת החשמל לתקופה 02/01/22 - 01/12/21:

יוסי לזרוף - 2 - 16092234(3x50)

סה"כ לתשלום	מחיר לקוט"ש בא"ג	סה"כ צריכה בקוט"ש	קריאה נוכחית	קריאה קודמת	סוג צריכה	סוג תעריף
			02/01/22	01/12/21	פרטי חשבון עבור תאריכים:	
11.82 ₪	87.59	13.50	24,244.40	24,230.90	פסגה	777
1.45 ₪	53.68	2.70	6,163.00	6,160.30	גבע	778
34.92 ₪	33.94	102.90	16,500.10	16,397.20	שפל	779

סה"כ לדייר:

שיא ביקוש	סה"כ	שפל	גבע	פסגה
8.46	119.10	102.90	2.70	13.50
	48.20 ₪	34.92 ₪	1.45 ₪	11.82 ₪

סה"כ צריכה
 סה"כ לתשלום

38.02 ₪	תשלום קבוע	
10.04 ₪	תשלום עבור גודל חיבור בKVA (3x50)	
96.26 ₪	סה"כ לתשלום	לא כולל מע"מ

התפלגות חיוב בש"ח לפי תעו"ז

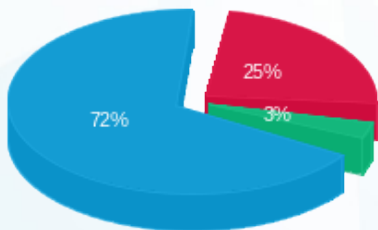

פסגה (11.82 ₪)
 גבע (1.45 ₪)
 שפל (34.92 ₪)

הסטוריית צריכה בקוט"ש

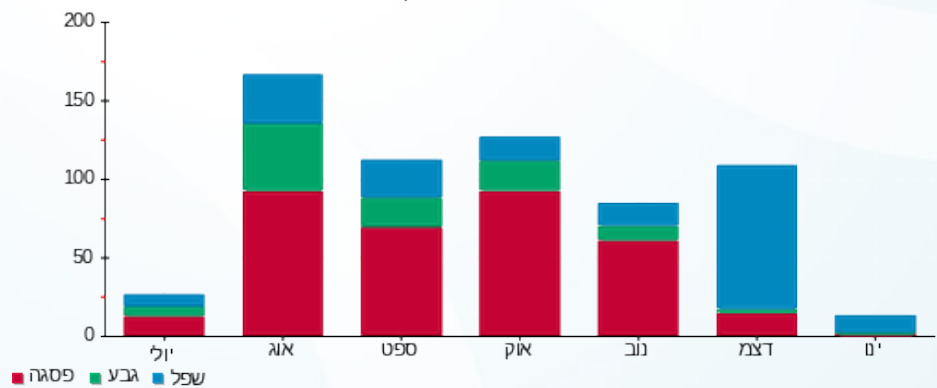



08/01/22

תאריך הפקדה:

שם דייר: ילר סוכנות לביטוח

02/01/22

תאריך קריאה נוכחית:

שם אתר: מרכזים 2000

01/12/21

תאריך קריאה קודמת:

לקוח/ה נכבד/ה, אנו מתכבדים להגיש את חישוב צריכת החשמל לתקופה 02/01/22 - 01/12/21:

ילר סוכנות לביטוח - 3 - 16092224(3x63)

סוג תעריף	סוג צריכה	קריאה קודמת	קריאה נוכחית	סה"כ צריכה בקוט"ש	מחיר לקוט"ש בא"ג	סה"כ לתשלום
פרטי חשבון עבור תאריכים:						
777	פסגה	01/12/21	02/01/22	45.30	87.59	39.68 ₪
778	גבע	1,604.80	1,656.50	51.70	53.68	27.75 ₪
779	שפל	6,684.70	7,437.90	753.20	33.94	255.64 ₪

סה"כ לדייר:

פסגה	גבע	שפל	סה"כ	שיא ביקוש
45.30	51.70	753.20	850.20	17.11
₪ 39.68	₪ 27.75	₪ 255.64	₪ 323.07	

סה"כ צריכה

סה"כ לתשלום

38.02 ₪	תשלום קבוע	
12.66 ₪	תשלום עבור גודל חיבור בKVA (3x63)	
373.74 ₪	סה"כ לתשלום	לא כולל מע"מ

התפלגות חיוב בש"ח לפי תעו"ז

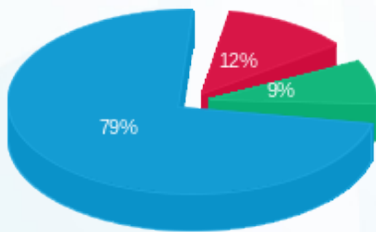

- פסגה (₪ 39.68)
- גבע (₪ 27.75)
- שפל (₪ 255.64)

הסטוריית צריכה בקוט"ש

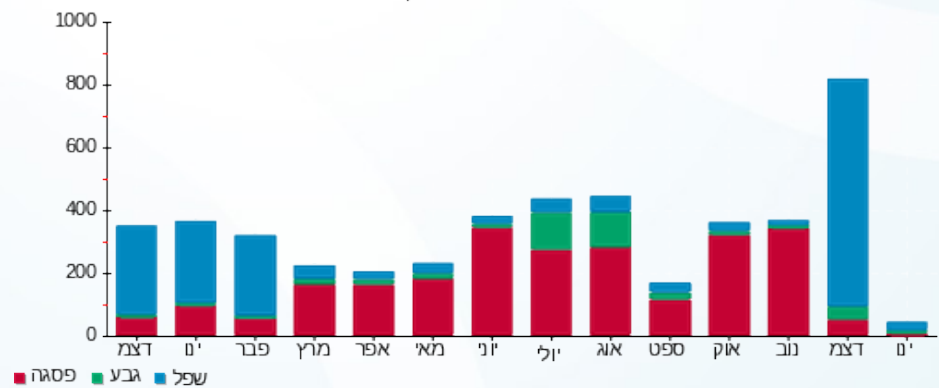



08/01/22

תאריך הפקדה:

שם דייר: ישראל אלימלך

02/01/22

תאריך קריאה נוכחית:

שם אתר: מרכזים 2000

01/12/21

תאריך קריאה קודמת:

לקוח/ה נכבד/ה, אנו מתכבדים להגיש את חישוב צריכת החשמל לתקופה 02/01/22 - 01/12/21:

ישראל אלימלך - 3 - 16092219 (3x63)

סוג תעריף	סוג צריכה	קריאה קודמת	קריאה נוכחית	סה"כ צריכה בקוט"ש	מחיר לקוט"ש בא"ג	סה"כ לתשלום
פרטי חשבון עבור תאריכים:						
777	פסגה	01/12/21	02/01/22	199.90	87.59	175.09 ₪
778	גבע	2,206.90	2,292.70	85.80	53.68	46.06 ₪
779	שפל	7,130.20	7,884.00	753.80	33.94	255.84 ₪

סה"כ לדייר:

פסגה	גבע	שפל	סה"כ	שיא ביקוש
199.90	85.80	753.80	1,039.50	5.37
175.09 ₪	46.06 ₪	255.84 ₪	476.99 ₪	

סה"כ צריכה

סה"כ לתשלום

38.02 ₪	תשלום קבוע	
12.66 ₪	תשלום עבור גודל חיבור בKVA (3x63)	
527.66 ₪	סה"כ לתשלום	לא כולל מע"מ

התפלגות חיוב בש"ח לפי תע"ז

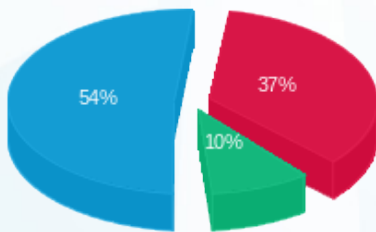

- פסגה (175.09 ₪) 54%
- גבע (46.06 ₪) 10%
- שפל (255.84 ₪) 37%

הסטוריית צריכה בקוט"ש

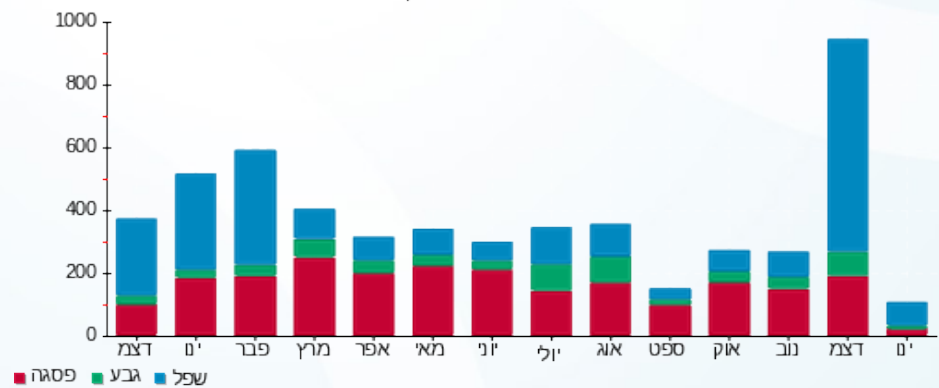



08/01/22 תאריך הפקה:
 02/01/22 תאריך קריאה נוכחית:
 01/12/21 תאריך קריאה קודמת:

שם דייר: לוי מדיה והפקות 2020 בע"מ
 שם אתר: מרכזים 2000

לקוח/ה נכבד/ה, אנו מתכבדים להגיש את חישוב צריכת החשמל לתקופה 02/01/22 - 01/12/21:

לוי מדיה והפקות 2020 בע"מ - 1 - 18040207 (3x100)

סוג תעריף	סוג צריכה	קריאה קודמת	קריאה נוכחית	סה"כ צריכה בקוט"ש	מחיר לקוט"ש בא"ג	סה"כ לתשלום
פרטי חשבון עבור תאריכים:						
777	פסגה	01/12/21	02/01/22	0.00	87.59	0.00 ₪
778	גבע	1,035.80	1,035.80	0.00	53.68	0.00 ₪
779	שפל	2,422.30	2,750.10	327.80	33.94	111.26 ₪

סה"כ לדיר:

פסגה	גבע	שפל	סה"כ	שיא ביקוש
0.00	0.00	327.80	327.80	0.81
0.00 ₪	0.00 ₪	111.26 ₪	111.26 ₪	

סה"כ צריכה
 סה"כ לתשלום

38.02 ₪	תשלום קבוע	
20.09 ₪	תשלום עבור גודל חיבור ב KVA (3x100)	
169.36 ₪	סה"כ לתשלום	לא כולל מע"מ

התפלגות חיוב בש"ח לפי תע"ז



פסגה (0.00 ₪)
 גבע (0.00 ₪)
 שפל (111.26 ₪)

הסטוריית צריכה בקוט"ש

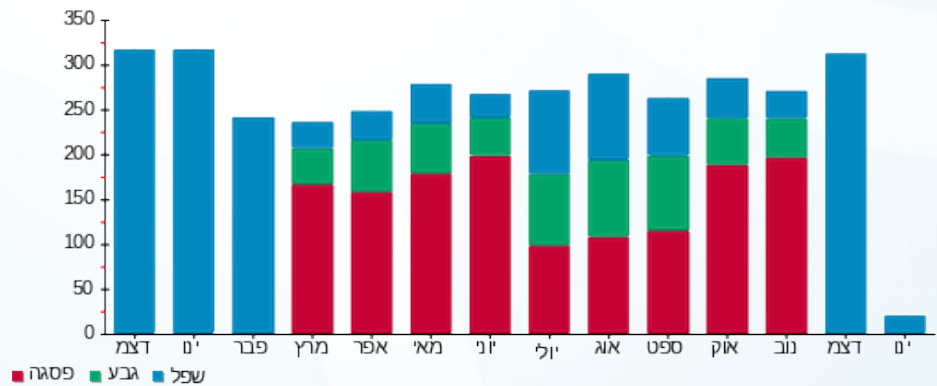

08/01/22 תאריך הפקה:
 02/01/22 תאריך קריאה נוכחית:
 01/12/21 תאריך קריאה קודמת:

שם דייר: לחמג'ון מהטאבון זכיינים בע"מ
 שם אתר: מרכזים 2000

לקוח/ה נכבד/ה, אנו מתכבדים להגיש את חישוב צריכת החשמל לתקופה 02/01/22 - 01/12/21:

לחמג'ון מהטאבון זכיינים בע"מ - 3 - 16092233(3x63)

סוג תעריף	סוג צריכה	קריאה קודמת	קריאה נוכחית	סה"כ צריכה בקוט"ש	מחיר לקוט"ש בא"ג	סה"כ לתשלום
פרטי חשבון עבור תאריכים:						
777	פסגה	01/12/21	02/01/22	572.20	87.59	501.19 ₪
778	גבע	23,939.20	24,222.40	283.20	53.68	152.02 ₪
779	שפל	59,606.60	63,290.60	3,684.00	33.94	1,250.35 ₪

סה"כ לדיר:

פסגה	גבע	שפל	סה"כ	שיא ביקוש
572.20	283.20	3,684.00	4,539.40	26.06
₪ 501.19	₪ 152.02	₪ 1,250.35	₪ 1,903.56	

סה"כ צריכה
 סה"כ לתשלום

₪ 38.02	תשלום קבוע	
₪ 12.66	תשלום עבור גודל חיבור בKVA (3x63)	
₪ 1,954.24	סה"כ לתשלום	לא כולל מע"מ

התפלגות חיוב בש"ח לפי תע"ז

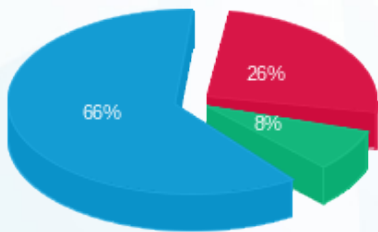

■ פסגה (₪ 501.19)
 ■ גבע (₪ 152.02)
 ■ שפל (₪ 1,250.35)

הסטוריית צריכה בקוט"ש

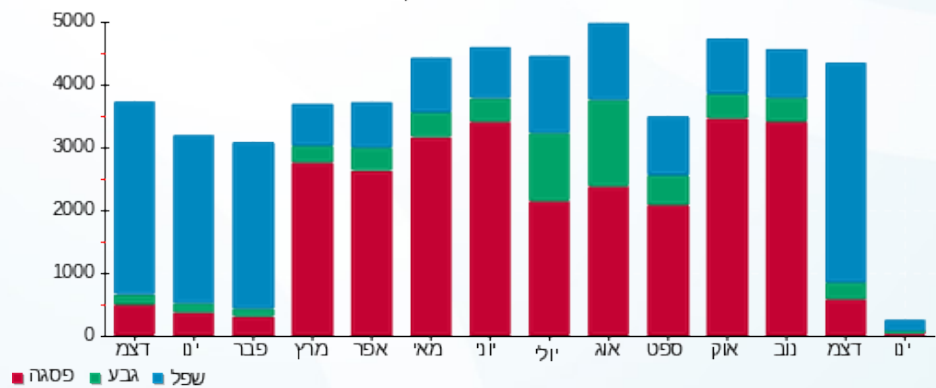



08/01/22 תאריך הפקדה:
 02/01/22 תאריך קריאה נוכחית:
 01/12/21 תאריך קריאה קודמת:

שם דייר: ליב קומפי
 שם אתר: מרכזים 2000

לקוח/ה נכבד/ה, אנו מתכבדים להגיש את חישוב צריכת החשמל לתקופה 02/01/22 - 01/12/21:

2 - 15091589 (3x200)

סוג תעריף	סוג צריכה	קריאה קודמת	קריאה נוכחית	סה"כ צריכה בקוט"ש	מחיר לקוט"ש בא"ג	סה"כ לתשלום
פרטי חשבון עבור תאריכים:						
777	פסגה	01/12/21	02/01/22	1,663.20	87.59	1,456.80 ₪
778	גבע	118,339.60	120,041.20	1,701.60	53.68	913.42 ₪
779	שפל	339,898.00	349,826.40	9,928.40	33.94	3,369.70 ₪

סה"כ לדייר:

פסגה	גבע	שפל	סה"כ	שיא ביקוש
1,663.20	1,701.60	9,928.40	13,293.20	75.14
1,456.80 ₪	913.42 ₪	3,369.70 ₪	5,739.91 ₪	

סה"כ צריכה
 סה"כ לתשלום

211.60 ₪	תשלום קבוע	
40.18 ₪	תשלום עבור גודל חיבור בKVA (3x200)	
5,991.69 ₪	סה"כ לתשלום	לא כולל מע"מ

התפלגות חיוב בש"ח לפי תע"ז

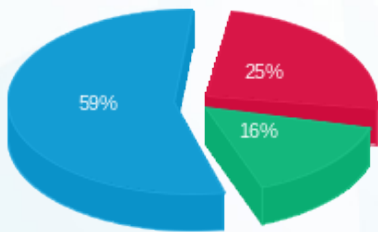

■ פסגה (1,456.80 ₪) 59%
 ■ גבע (913.42 ₪) 16%
 ■ שפל (3,369.70 ₪) 25%

הסטוריית צריכה בקוט"ש

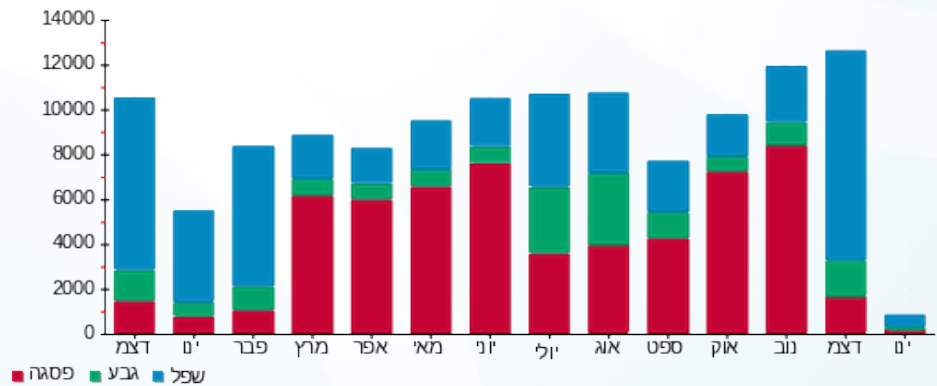

08/01/22 תאריך הפקדה:
 02/01/22 תאריך קריאה נוכחית:
 01/12/21 תאריך קריאה קודמת:

שם דייר: לריס גרופ בע"מ
 שם אתר: מרכזים 2000

לקוח/ה נכבד/ה, אנו מתכבדים להגיש את חישוב צריכת החשמל לתקופה 02/01/22 - 01/12/21:

לריס גרופ בע"מ - 3 - 15091577 (3x50)

סוג תעריף	סוג צריכה	קריאה קודמת	קריאה נוכחית	סה"כ צריכה בקוט"ש	מחיר לקוט"ש בא"ג	סה"כ לתשלום
פרטי חשבון עבור תאריכים:						
777	פסגה	01/12/21	02/01/22	172.20	87.59	150.83 ₪
778	גבע	41,979.00	42,017.00	38.00	53.68	20.40 ₪
779	שפל	132,717.20	133,316.60	599.40	33.94	203.44 ₪

סה"כ לדיר:

פסגה	גבע	שפל	סה"כ	שיא ביקוש
172.20	38.00	599.40	809.60	12.13
150.83 ₪	20.40 ₪	203.44 ₪	374.66 ₪	

סה"כ צריכה
 סה"כ לתשלום

38.02 ₪	תשלום קבוע	
10.04 ₪	תשלום עבור גודל חיבור בKVA (3x50)	
422.73 ₪	סה"כ לתשלום	לא כולל מע"מ

התפלגות חיוב בש"ח לפי תעו"ז

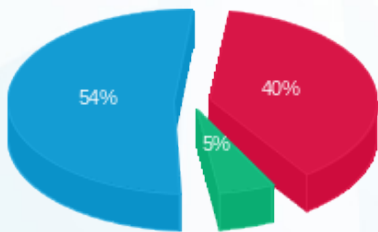

- פסגה (150.83 ₪) - 54%
- גבע (20.40 ₪) - 5%
- שפל (203.44 ₪) - 40%

הסטוריית צריכה בקוט"ש

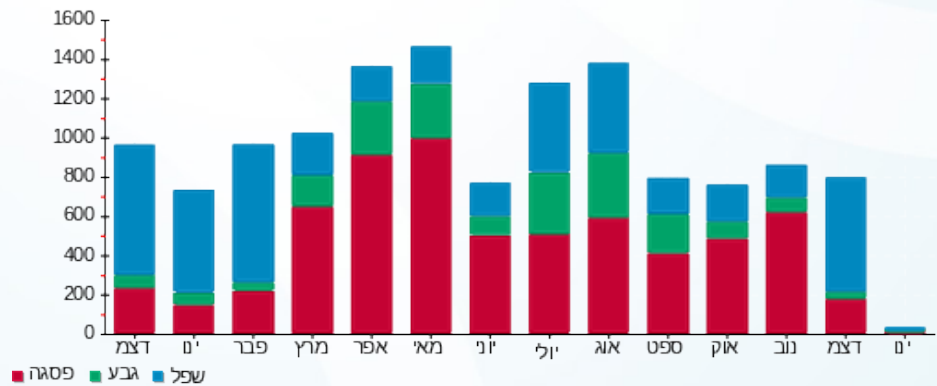

08/01/22 תאריך הפקה:
 02/01/22 תאריך קריאה נוכחית:
 01/12/21 תאריך קריאה קודמת:

שם דייר: לריס גרופ בע"מ (קיוסק)
 שם אתר: מרכזים 2000

לקוח/ה נכבד/ה, אנו מתכבדים להגיש את חישוב צריכת החשמל לתקופה 02/01/22 - 01/12/21:

לריס גרופ בע"מ (קיוסק) - 1 - 16092229(3x63)

סוג תעריף	סוג צריכה	קריאה קודמת	קריאה נוכחית	סה"כ צריכה בקוט"ש	מחיר לקוט"ש בא"ג	סה"כ לתשלום
פרטי חשבון עבור תאריכים:						
777	פסגה	01/12/21	02/01/22	0.00	87.59	0.00 ₪
778	גבע	24,057.20	24,057.20	0.00	53.68	0.00 ₪
779	שפל	72,001.00	72,001.00	0.00	33.94	0.00 ₪

סה"כ לדייר:

פסגה	גבע	שפל	סה"כ	שיא ביקוש
0.00	0.00	0.00	0.00	
0.00 ₪	0.00 ₪	0.00 ₪	0.00 ₪	

סה"כ צריכה
 סה"כ לתשלום

211.60 ₪	תשלום קבוע	
12.66 ₪	תשלום עבור גודל חיבור בKVA (3x63)	
224.26 ₪	סה"כ לתשלום	לא כולל מע"מ

התפלגות חיוב בש"ח לפי תעו"ז

פסגה (0.00 ₪)
 גבע (0.00 ₪)
 שפל (0.00 ₪)

הסטוריית צריכה בקוט"ש

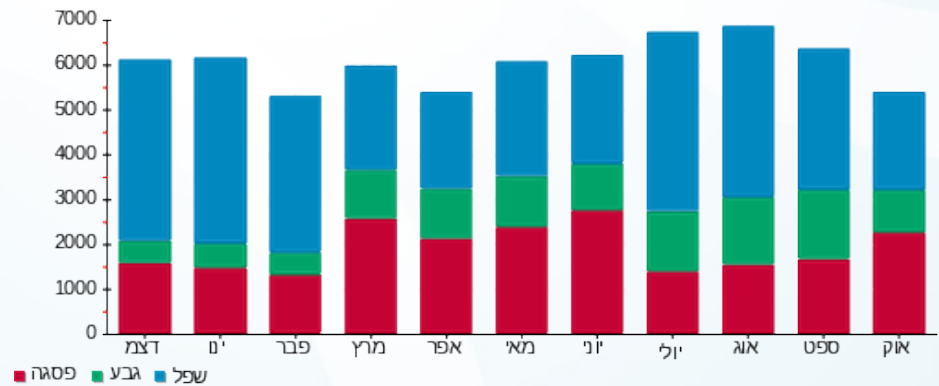

08/01/22 תאריך הפקה:
 02/01/22 תאריך קריאה נוכחית:
 01/12/21 תאריך קריאה קודמת:

שם דייר: מ.ג.נ ברים
 שם אתר: מרכזים 2000

לקוח/ה נכבד/ה, אנו מתכבדים להגיש את חישוב צריכת החשמל לתקופה 02/01/22 - 01/12/21:

מ.ג.נ ברים - 4 - 16193914 (0x0)

סה"כ לתשלום	מחיר לקוט"ש בא"ג	סה"כ צריכה בקוט"ש	קריאה נוכחית	קריאה קודמת	סוג צריכה	סוג תעריף
			02/01/22	01/12/21	פרטי חשבון עבור תאריכים:	
₪ 33.02	87.59	37.70	625.80	588.10	פסגה	777
₪ 3.17	53.68	5.90	187.20	181.30	גבע	778
₪ 148.86	33.94	438.60	782.40	343.80	שפל	779

סה"כ לדייר:

שיא ביקוש	סה"כ	שפל	גבע	פסגה	סה"כ צריכה
10.98	482.20	438.60	5.90	37.70	סה"כ לתשלום
	₪ 185.05	₪ 148.86	₪ 3.17	₪ 33.02	

₪ 211.60	תשלום קבוע	
₪ 0.00	תשלום עבור גודל חיבור בKVA (0x0)	
₪ 396.65	סה"כ לתשלום	לא כולל מע"מ

התפלגות חיוב בש"ח לפי תעו"ז

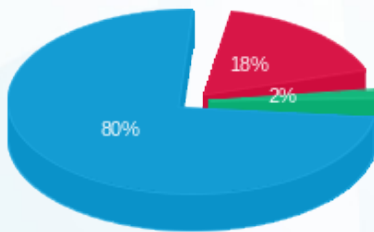

פסגה (₪ 33.02)
 גבע (₪ 3.17)
 שפל (₪ 148.86)

הסטוריית צריכה בקוט"ש

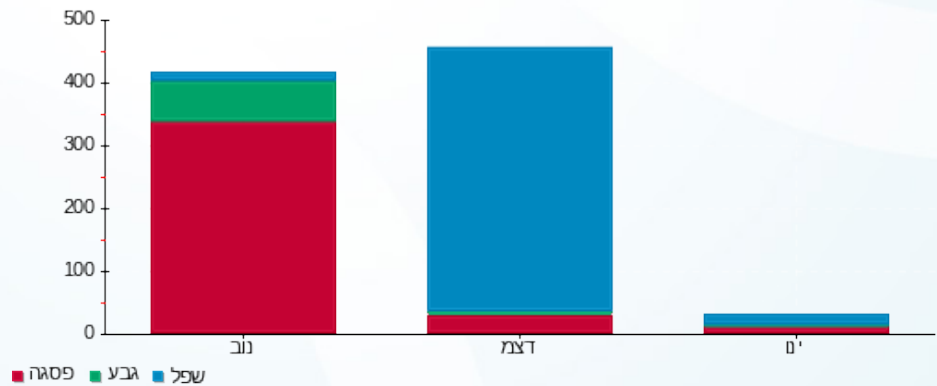



08/01/22 תאריך הפקה:
 02/01/22 תאריך קריאה נוכחית:
 01/12/21 תאריך קריאה קודמת:

שם דייר: מוסרי שמעון מחסן 120 מ"ר
 שם אתר: מרכזים 2000

לקוח/ה נכבד/ה, אנו מתכבדים להגיש את חישוב צריכת החשמל לתקופה 02/01/22 - 01/12/21:

מוסרי שמעון מחסן 120 מר - 3 - 16092230

סוג תעריף	סוג צריכה	קריאה קודמת	קריאה נוכחית	סה"כ צריכה בקוט"ש	מחיר לקוט"ש בא"ג	סה"כ לתשלום
פרטי חשבון עבור תאריכים:						
777	פסגה	01/12/21	02/01/22	13.40	87.59	11.74 ₪
778	גבע	2,222.40	2,225.40	3.00	53.68	1.61 ₪
779	שפל	6,587.80	6,618.20	30.40	33.94	10.32 ₪

סה"כ לדייר:

פסגה	גבע	שפל	סה"כ	שיא ביקוש
13.40	3.00	30.40	46.80	1.54
11.74 ₪	1.61 ₪	10.32 ₪	23.67 ₪	

סה"כ צריכה
 סה"כ לתשלום

38.02 ₪	תשלום קבוע
61.69 ₪	סה"כ לתשלום

לא כולל מע"מ

התפלגות חיוב בש"ח לפי תעו"ז

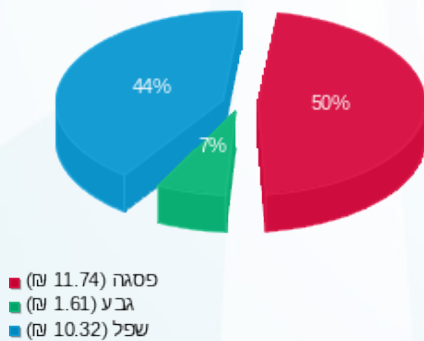

הסטוריית צריכה בקוט"ש

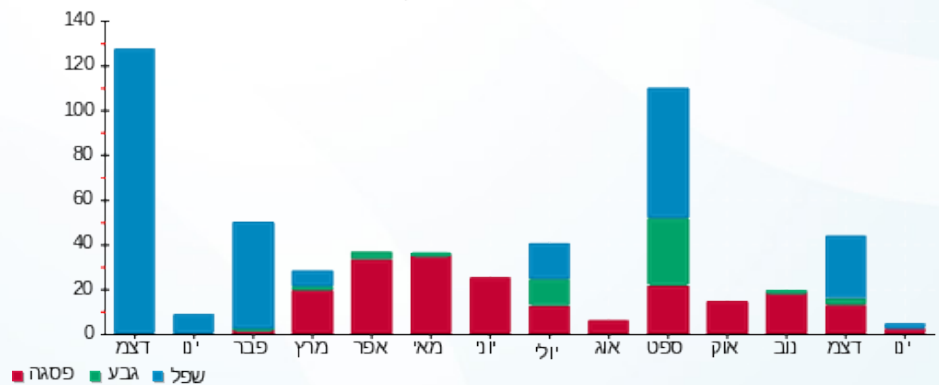



08/01/22 תאריך הפקה:
 02/01/22 תאריך קריאה נוכחית:
 01/12/21 תאריך קריאה קודמת:

שם דייר: מטריקס 656 מר
 שם אתר: מרכזים 2000

לקוח/ה נכבד/ה, אנו מתכבדים להגיש את חישוב צריכת החשמל לתקופה 02/01/22 - 01/12/21:

מטריקס - 4 - 16092226 (3x200)

סה"כ לתשלום	מחיר לקוט"ש בא"ג	סה"כ צריכה בקוט"ש	קריאה נוכחית	קריאה קודמת	סוג צריכה	סוג תעריף
			02/01/22	01/12/21	פרטי חשבון עבור תאריכים:	
₪ 694.41	87.59	792.80	84,266.40	83,473.60	פסגה	777
₪ 151.16	53.68	281.60	22,204.40	21,922.80	גבע	778
₪ 929.82	33.94	2,739.60	73,820.80	71,081.20	שפל	779

סה"כ לדייר:

שיא ביקוש	סה"כ	שפל	גבע	פסגה
25.39	3,814.00	2,739.60	281.60	792.80
	₪ 1,775.40	₪ 929.82	₪ 151.16	₪ 694.41

סה"כ צריכה
 סה"כ לתשלום

₪ 211.60	תשלום קבוע	
₪ 40.18	תשלום עבור גודל חיבור בKVA (3x200)	
₪ 2,027.17	סה"כ לתשלום	לא כולל מע"מ

התפלגות חיוב בש"ח לפי תעו"ז

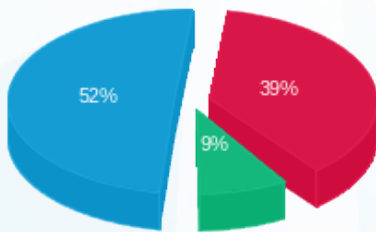

פסגה (₪ 694.41) 52%
 גבע (₪ 151.16) 9%
 שפל (₪ 929.82) 39%

הסטוריית צריכה בקוט"ש

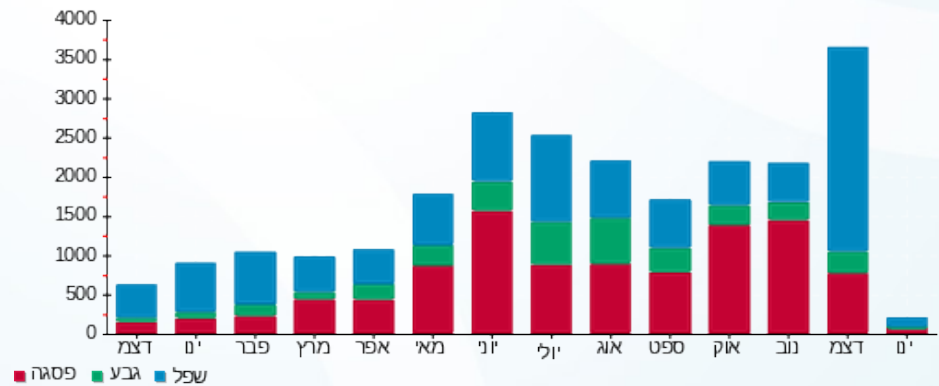



08/01/22 תאריך הפקה:
 02/01/22 תאריך קריאה נוכחית:
 01/12/21 תאריך קריאה קודמת:

שם דייר: מליסרון
 שם אתר: מרכזים 2000

לקוח/ה נכבד/ה, אנו מתכבדים להגיש את חישוב צריכת החשמל לתקופה 02/01/22 - 01/12/21:

מליסרון - 3 - 16193914 (3x63)

סה"כ לתשלום	מחיר לקוט"ש בא"ג	סה"כ צריכה בקוט"ש	קריאה נוכחית	קריאה קודמת	סוג צריכה	סוג תעריף
			02/01/22	01/12/21	פרטי חשבון עבור תאריכים:	
158.10 ₪	87.59	180.50	765.10	584.60	פסגה	777
73.27 ₪	53.68	136.50	167.00	30.50	גבע	778
318.15 ₪	33.94	937.40	1,015.70	78.30	שפל	779

סה"כ לדייר:

שיא ביקוש	סה"כ	שפל	גבע	פסגה
10.20	1,254.40	937.40	136.50	180.50
	549.53 ₪	318.15 ₪	73.27 ₪	158.10 ₪

סה"כ צריכה
 סה"כ לתשלום

211.60 ₪	תשלום קבוע	
12.66 ₪	תשלום עבור גודל חיבור בKVA (3x63)	
773.78 ₪	סה"כ לתשלום	לא כולל מע"מ

התפלגות חיוב בש"ח לפי תעו"ז

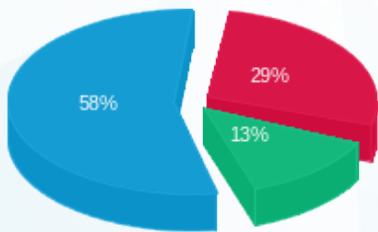

■ פסגה (158.10 ₪)
 ■ גבע (73.27 ₪)
 ■ שפל (318.15 ₪)

הסטוריית צריכה בקוט"ש

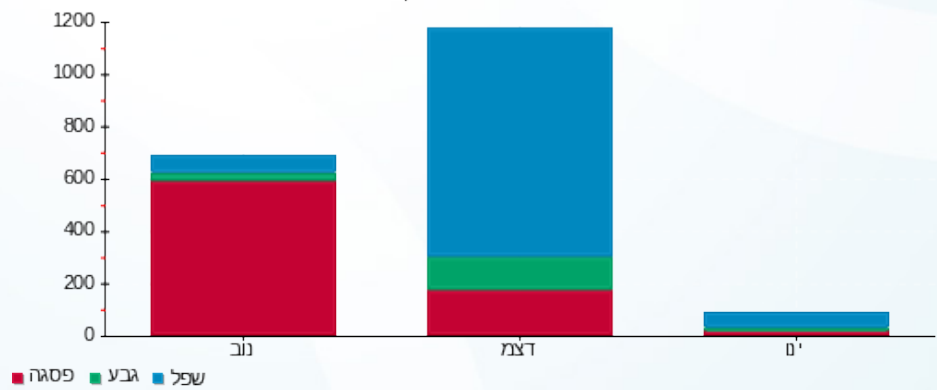



08/01/22 תאריך הפקדה:
 02/01/22 תאריך קריאה נוכחית:
 01/12/21 תאריך קריאה קודמת:

שם דייר: מליסרון קומה 02
 שם אתר: מרכזים 2000

לקוח/ה נכבד/ה, אנו מתכבדים להגיש את חישוב צריכת החשמל לתקופה 02/01/22 - 01/12/21:

מליסרון קומה 02 - 3 - 18040207(3x63)

סוג תעריף	סוג צריכה	קריאה קודמת	קריאה נוכחית	סה"כ צריכה בקוט"ש	מחיר לקוט"ש בא"ג	סה"כ לתשלום
פרטי חשבון עבור תאריכים:						
777	פסגה	01/12/21	02/01/22	0.00	87.59	0.00 ₪
778	גבע	531.30	531.30	0.00	53.68	0.00 ₪
779	שפל	2,144.30	2,350.40	206.10	33.94	69.95 ₪

סה"כ לדייר:

פסגה	גבע	שפל	סה"כ	שיא ביקוש
0.00	0.00	206.10	206.10	65.73
0.00 ₪	0.00 ₪	69.95 ₪	69.95 ₪	

סה"כ צריכה
 סה"כ לתשלום

211.60 ₪	תשלום קבוע	
12.66 ₪	תשלום עבור גודל חיבור בKVA (3x63)	
294.21 ₪	סה"כ לתשלום	לא כולל מע"מ

התפלגות חיוב בש"ח לפי תע"ז



פסגה (0.00 ₪)
 גבע (0.00 ₪)
 שפל (69.95 ₪)

הסטוריית צריכה בקוט"ש

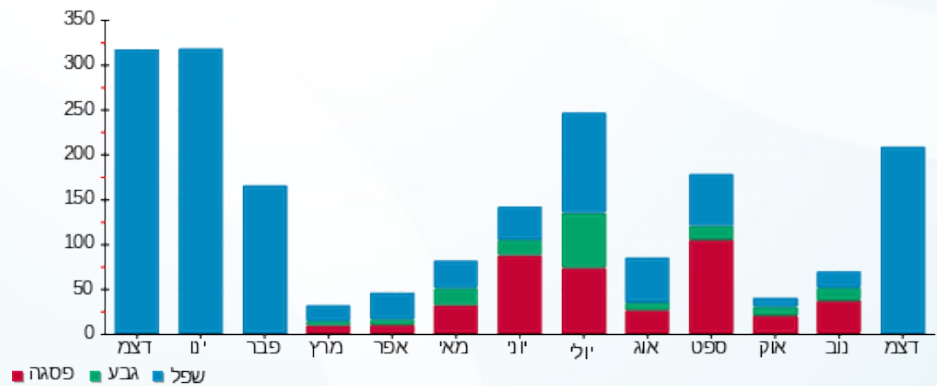

08/01/22 תאריך הפקה:
 02/01/22 תאריך קריאה נוכחית:
 01/12/21 תאריך קריאה קודמת:

שם דייר: מלס קול מרקטינג
 שם אתר: מרכזים 2000
 תאריך יציאה: 30/12/21

לקוח/ה נכבד/ה, אנו מתכבדים להגיש את חישוב צריכת החשמל לתקופה 01/12/21 - 30/12/21:

מלס קול מרקטינג - 3 - 16092234(0x0)

סוג תעריף	סוג צריכה	קריאה קודמת	קריאה נוכחית	סה"כ צריכה בקוט"ש	מחיר לקוט"ש בא"ג	סה"כ לתשלום
פרטי חשבון עבור תאריכים:						
777	פסגה	01/12/21	30/12/21	92.80	87.59	81.28 ₪
778	גבע	2,169.75	2,178.85	9.10	53.68	4.88 ₪
779	שפל	6,794.70	6,994.60	199.90	33.94	67.85 ₪

סה"כ לדייר:

פסגה	גבע	שפל	סה"כ	שיא ביקוש
92.80	9.10	199.90	301.80	6.35
81.28 ₪	4.88 ₪	67.85 ₪	154.01 ₪	

סה"כ צריכה
 סה"כ לתשלום

100.48 ₪	תשלום קבוע	
0.00 ₪	תשלום עבור גודל חיבור בKVA (0x0)	
254.49 ₪	סה"כ לתשלום	לא כולל מע"מ

התפלגות חיוב בש"ח לפי תע"ז

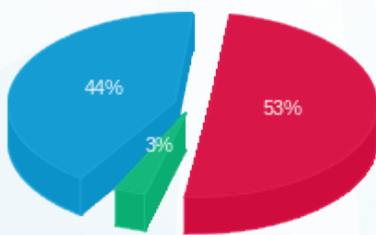

פסגה (81.28 ₪) 44%
 גבע (4.88 ₪) 3%
 שפל (67.85 ₪) 53%

הסטוריית צריכה בקוט"ש

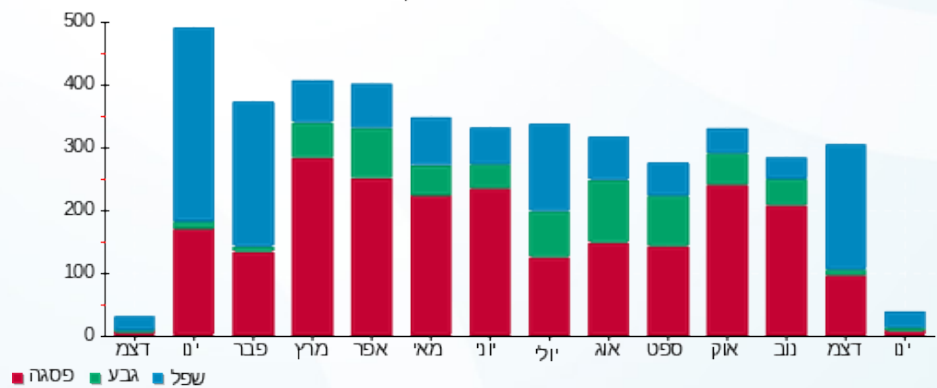



08/01/22 תאריך הפקה:
 02/01/22 תאריך קריאה נוכחית:
 01/12/21 תאריך קריאה קודמת:

שם דייר: נוב אחזקות חדש
 שם אתר: מרכזים 2000

לקוח/ה נכבד/ה, אנו מתכבדים להגיש את חישוב צריכת החשמל לתקופה 02/01/22 - 01/12/21:

נוב אחזקות חדש - 4 - 16092225(3x80)

סוג תעריף	סוג צריכה	קריאה קודמת	קריאה נוכחית	סה"כ צריכה בקוט"ש	מחיר לקוט"ש בא"ג	סה"כ לתשלום
פרטי חשבון עבור תאריכים:						
777	פסגה	01/12/21	02/01/22	526.30	87.59	460.99 ₪
778	גבע	13,208.00	13,335.90	127.90	53.68	68.66 ₪
779	שפל	43,334.30	45,344.10	2,009.80	33.94	682.13 ₪

סה"כ לדייר:

פסגה	גבע	שפל	סה"כ	שיא ביקוש
526.30	127.90	2,009.80	2,664.00	21.35
460.99 ₪	68.66 ₪	682.13 ₪	1,211.77 ₪	

סה"כ צריכה
 סה"כ לתשלום

38.02 ₪	תשלום קבוע	
16.07 ₪	תשלום עבור גודל חיבור בKVA (3x80)	
1,265.86 ₪	סה"כ לתשלום	לא כולל מע"מ

התפלגות חיוב בש"ח לפי תע"ז

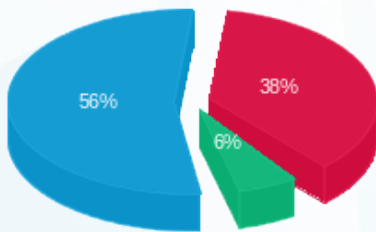

פסגה (460.99 ₪) 56%
 גבע (68.66 ₪) 38%
 שפל (682.13 ₪) 6%

הסטוריית צריכה בקוט"ש

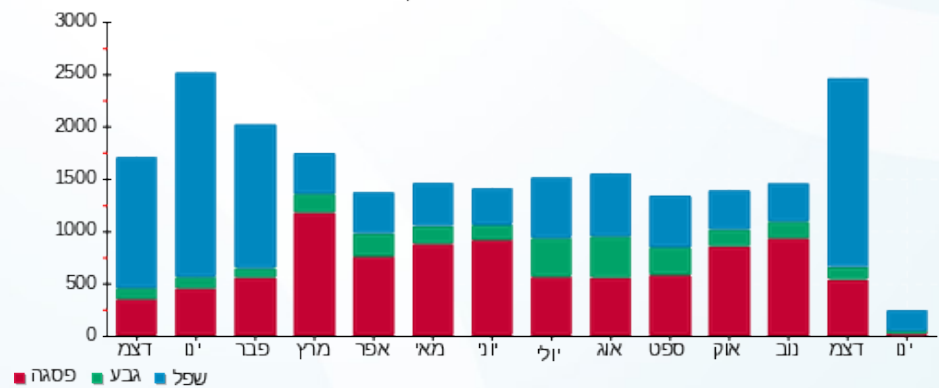



08/01/22 תאריך הפקה:
 02/01/22 תאריך קריאה נוכחית:
 01/12/21 תאריך קריאה קודמת:

שם דייר: נועם שירותים חשבונאיים
 שם אתר: מרכזים 2000

לקוח/ה נכבד/ה, אנו מתכבדים להגיש את חישוב צריכת החשמל לתקופה 02/01/22 - 01/12/21:

נועם שירותים חשבונאיים - 4 - 18040207

סוג תעריף	סוג צריכה	קריאה קודמת	קריאה נוכחית	סה"כ צריכה בקוט"ש	מחיר לקוט"ש בא"ג	סה"כ לתשלום
פרטי חשבון עבור תאריכים:						
777	פסגה	01/12/21	02/01/22	0.00	87.59	0.00 ₪
778	גבע	2,215.80	2,215.80	0.00	53.68	0.00 ₪
779	שפל	4,235.60	5,025.90	790.30	33.94	268.23 ₪

סה"כ לדייר:

פסגה	גבע	שפל	סה"כ	שיא ביקוש
0.00	0.00	790.30	790.30	4.60
0.00 ₪	0.00 ₪	268.23 ₪	268.23 ₪	

סה"כ צריכה
 סה"כ לתשלום

38.02 ₪	תשלום קבוע	
306.25 ₪	סה"כ לתשלום	לא כולל מע"מ

התפלגות חיוב בש"ח לפי תעו"ז

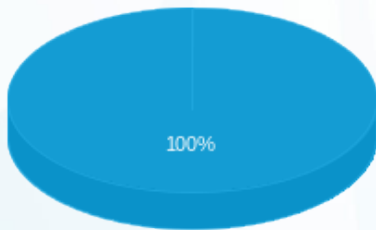

פסגה (0.00 ₪)
 גבע (0.00 ₪)
 שפל (268.23 ₪)

הסטוריית צריכה בקוט"ש

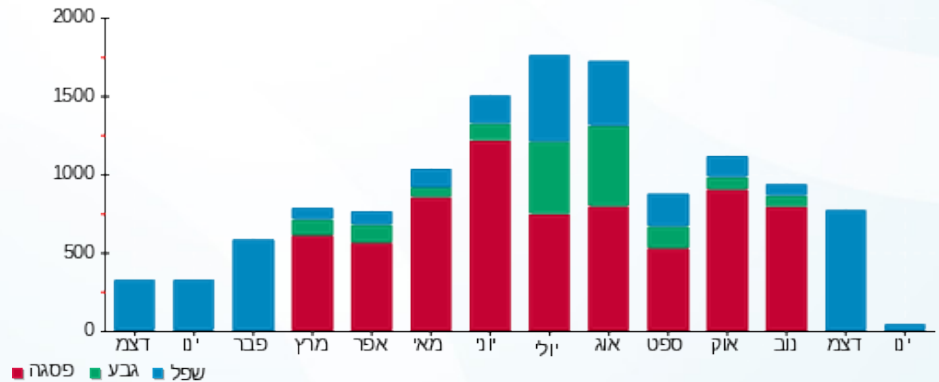

08/01/22 תאריך הפקדה:
 02/01/22 תאריך קריאה נוכחית:
 01/12/21 תאריך קריאה קודמת:

שם דייר: סטודיו נעה
 שם אתר: מרכזים 2000

לקוח/ה נכבד/ה, אנו מתכבדים להגיש את חישוב צריכת החשמל לתקופה 02/01/22 - 01/12/21:

סטודיו נעה - 3 - 16092226 (3x160)

סוג תעריף	סוג צריכה	קריאה קודמת	קריאה נוכחית	סה"כ צריכה בקוט"ש	מחיר לקוט"ש בא"ג	סה"כ לתשלום
פרטי חשבון עבור תאריכים:						
777	פסגה	01/12/21	02/01/22	112.80	87.59	98.80 ₪
778	גבע	7,689.60	7,712.60	23.00	53.68	12.35 ₪
779	שפל	26,088.40	27,333.20	1,244.80	33.94	422.49 ₪

סה"כ לדיר:

פסגה	גבע	שפל	סה"כ	שיא ביקוש
112.80	23.00	1,244.80	1,380.60	24.85
98.80 ₪	12.35 ₪	422.49 ₪	533.63 ₪	

סה"כ צריכה
 סה"כ לתשלום

38.02 ₪	תשלום קבוע	
32.14 ₪	תשלום עבור גודל חיבור בKVA (3x160)	
603.79 ₪	סה"כ לתשלום	לא כולל מע"מ

התפלגות חיוב בש"ח לפי תעו"ז

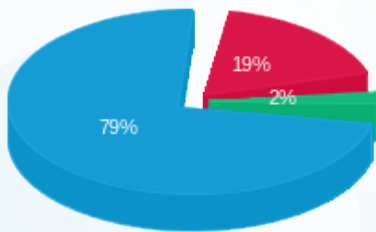

פסגה (98.80 ₪) - 19%
 גבע (12.35 ₪) - 2%
 שפל (422.49 ₪) - 79%

הסטוריית צריכה בקוט"ש

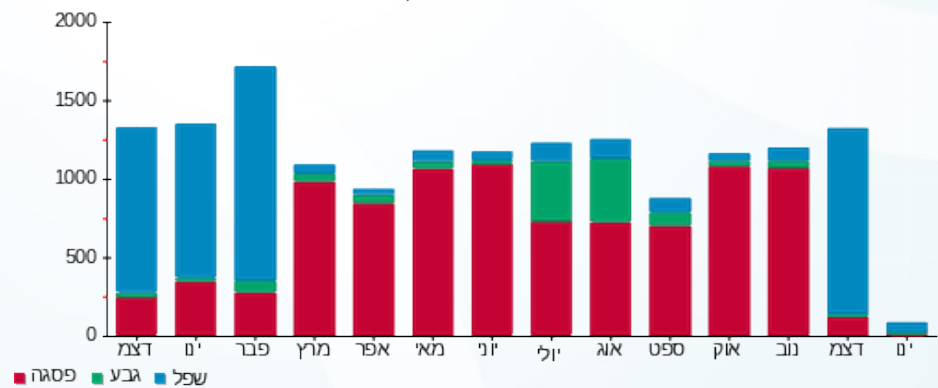



08/01/22

תאריך הפקדה:

שם דייר: סלטיק טכנולוגיות בע"מ (דורטומה לשעבר)

02/01/22

תאריך קריאה נוכחית:

שם אתר: מרכזים 2000

01/12/21

תאריך קריאה קודמת:

לקוח/ה נכבד/ה, אנו מתכבדים להגיש את חישוב צריכת החשמל לתקופה 02/01/22 - 01/12/21:

סלטיק טכנולוגיות בע"מ (דורטומה לשעבר) - 1 - 16092220 (3x50)

סוג תעריף	סוג צריכה	קריאה קודמת	קריאה נוכחית	סה"כ צריכה בקוט"ש	מחיר לקוט"ש בא"ג	סה"כ לתשלום
פרטי חשבון עבור תאריכים:						
777	פסגה	01/12/21	02/01/22	104.65	87.59	91.66 ₪
778	גבע	5,880.10	5,894.95	14.85	53.68	7.97 ₪
779	שפל	13,313.55	13,625.85	312.30	33.94	105.99 ₪

סה"כ לדייר:

פסגה	גבע	שפל	סה"כ	שיא ביקוש
104.65	14.85	312.30	431.80	5.70
91.66 ₪	7.97 ₪	105.99 ₪	205.63 ₪	

סה"כ צריכה

סה"כ לתשלום

38.02 ₪	תשלום קבוע	
10.04 ₪	תשלום עבור גודל חיבור בKVA (3x50)	
253.69 ₪	סה"כ לתשלום	לא כולל מע"מ

התפלגות חיוב בש"ח לפי תעו"ז

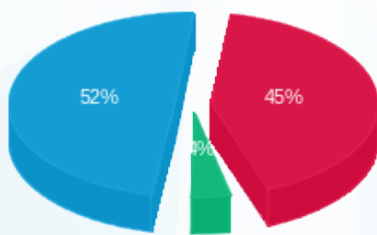

- פסגה (91.66 ₪) 52%
- גבע (7.97 ₪) 3%
- שפל (105.99 ₪) 45%

הסטוריית צריכה בקוט"ש

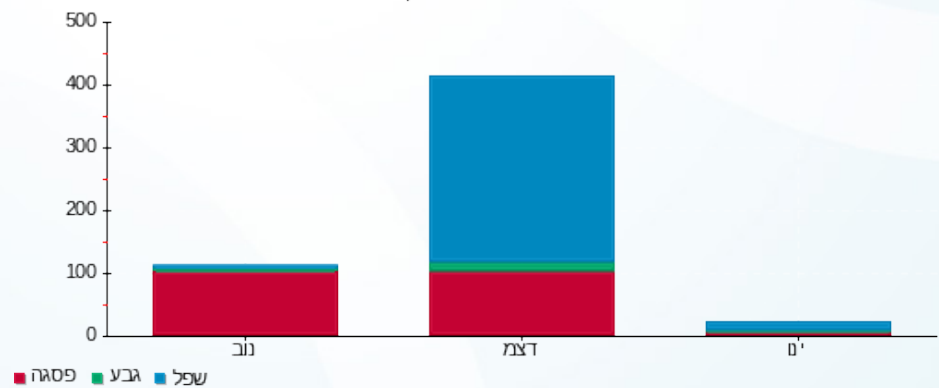

- פסגה
- גבע
- שפל



08/01/22 תאריך הפקה:
 02/01/22 תאריך קריאה נוכחית:
 01/12/21 תאריך קריאה קודמת:

שם דייר: סלטיק ק. 01 (חנה יגר)
 שם אתר: מרכזים 2000

לקוח/ה נכבד/ה, אנו מתכבדים להגיש את חישוב צריכת החשמל לתקופה 02/01/22 - 01/12/21:

סלטיק ק. 01 (חנה יגר) - 4 - 16092234(3x50)

סוג תעריף	סוג צריכה	קריאה קודמת	קריאה נוכחית	סה"כ צריכה בקוט"ש	מחיר לקוט"ש בא"ג	סה"כ לתשלום
פרטי חשבון עבור תאריכים:						
777	פסגה	01/12/21	02/01/22	1,454.10	87.59	1,273.65 ₪
778	גבע	38,027.40	38,663.30	635.90	53.68	341.35 ₪
779	שפל	78,014.30	83,183.80	5,169.50	33.94	1,754.53 ₪

סה"כ לדייר:

פסגה	גבע	שפל	סה"כ	שיא ביקוש
1,454.10	635.90	5,169.50	7,259.50	17.99
1,273.65 ₪	341.35 ₪	1,754.53 ₪	3,369.53 ₪	

סה"כ צריכה
 סה"כ לתשלום

211.60 ₪	תשלום קבוע	
10.04 ₪	תשלום עבור גודל חיבור בKVA (3x50)	
3,591.17 ₪	סה"כ לתשלום	לא כולל מע"מ

התפלגות חיוב בש"ח לפי תעו"ז

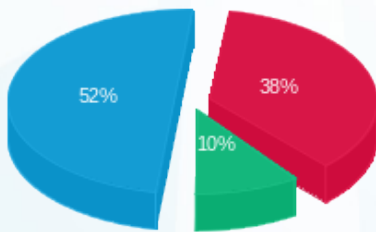

■ פסגה (1,273.65 ₪)
 ■ גבע (341.35 ₪)
 ■ שפל (1,754.53 ₪)

הסטוריית צריכה בקוט"ש

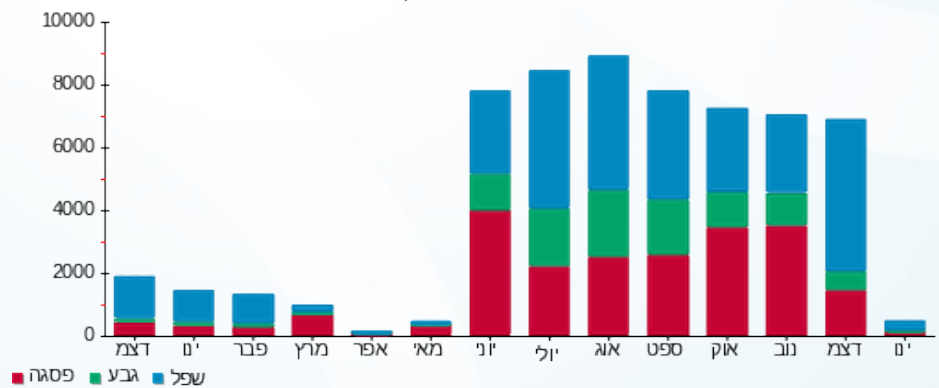

08/01/22 תאריך הפקה: **שם דייר:** עופר השקעות (לשעבר שטח סלטיק 700 מ)
 02/01/22 תאריך קריאה נוכחית: **שם אתר:** מרכזים 2000
 01/12/21 תאריך קריאה קודמת:

לקוח/ה נכבד/ה, אנו מתכבדים להגיש את חישוב צריכת החשמל לתקופה 02/01/22 - 01/12/21:

עופר השקעות (לשעבר שטח סלטיק 700 מ) - 3 - 16092232(3x400)

סוג תעריף	סוג צריכה	קריאה קודמת	קריאה נוכחית	סה"כ צריכה בקוט"ש	מחיר לקוט"ש בא"ג	סה"כ לתשלום
פרטי חשבון עבור תאריכים:						
777	פסגה	01/12/21	02/01/22	0.00	87.59	159,752.40 ₪
778	גבע	58,444.20	58,444.20	0.00	53.68	0.00 ₪
779	שפל	177,577.20	177,579.20	2.00	33.94	0.68 ₪

סה"כ לדייר:

פסגה	גבע	שפל	סה"כ	שיא ביקוש
0.00	0.00	2.00	2.00	2.18
0.00 ₪	0.00 ₪	0.68 ₪	0.68 ₪	

סה"כ צריכה
סה"כ לתשלום

211.60 ₪	תשלום קבוע	
80.35 ₪	תשלום עבור גודל חיבור בKVA (3x400)	
292.63 ₪	סה"כ לתשלום	לא כולל מע"מ

התפלגות חיוב בש"ח לפי תע"ז

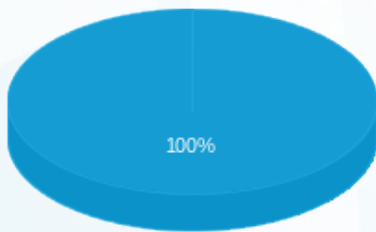

פסגה (0.00 ₪)
גבע (0.00 ₪)
שפל (0.68 ₪)

הסטוריית צריכה בקוט"ש

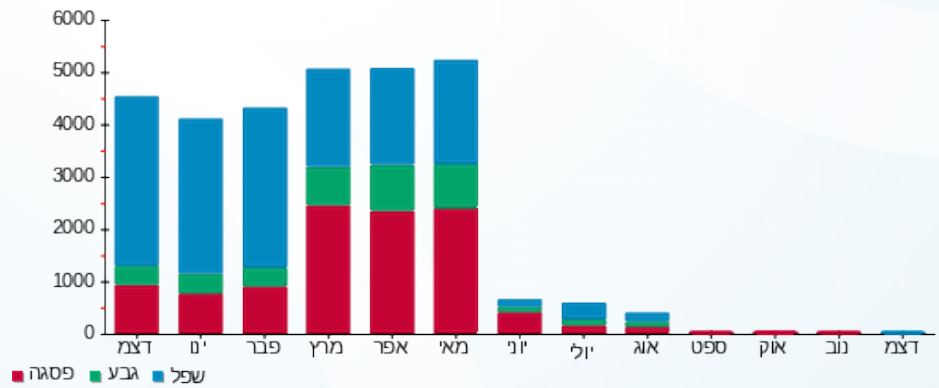



08/01/22 תאריך הפקה:
 02/01/22 תאריך קריאה נוכחית:
 01/12/21 תאריך קריאה קודמת:

שם דייר: עמינה רשתות שיווק בע"מ
 שם אתר: מרכזים 2000

לקוח/ה נכבד/ה, אנו מתכבדים להגיש את חישוב צריכת החשמל לתקופה 02/01/22 - 01/12/21:

עמינה רשתות שיווק בע"מ - 1 - 16092230 (3x250)

סוג תעריף	סוג צריכה	קריאה קודמת	קריאה נוכחית	סה"כ צריכה בקוט"ש	מחיר לקוט"ש בא"ג	סה"כ לתשלום
פרטי חשבון עבור תאריכים:						
777	פסגה	01/12/21	02/01/22	1,644.00	87.59	1,439.98 ₪
778	גבע	4,648.80	4,659.20	10.40	53.68	5.58 ₪
779	שפל	4,102.00	7,950.40	3,848.40	33.94	1,306.15 ₪

סה"כ לדייר:

פסגה	גבע	שפל	סה"כ	שיא ביקוש
1,644.00	10.40	3,848.40	5,502.80	46.81
1,439.98 ₪	5.58 ₪	1,306.15 ₪	2,751.71 ₪	

סה"כ צריכה
 סה"כ לתשלום

38.02 ₪	תשלום קבוע	
50.22 ₪	תשלום עבור גודל חיבור ב KVA (3x250)	
2,839.95 ₪	סה"כ לתשלום	לא כולל מע"מ

התפלגות חיוב בש"ח לפי תע"ז

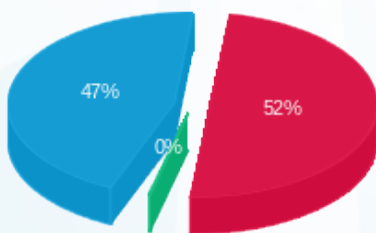

פסגה (1,439.98 ₪) 52%
 גבע (5.58 ₪) 0%
 שפל (1,306.15 ₪) 47%

הסטוריית צריכה בקוט"ש

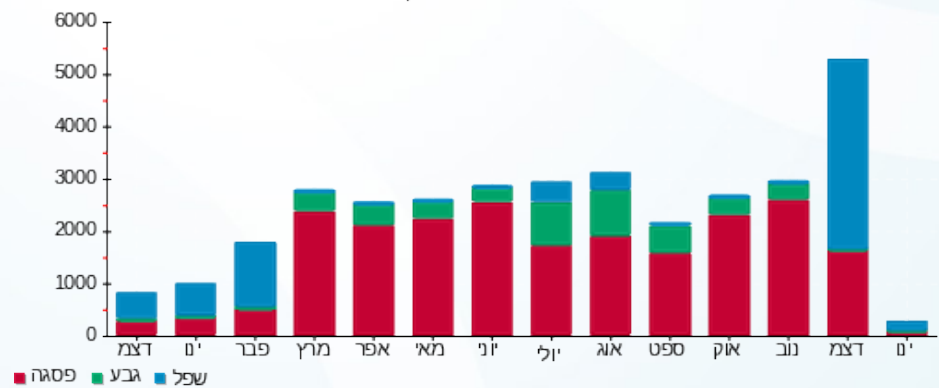



08/01/22

תאריך הפקדה:

שם דייר: פ.ו.ר - טנדורי

02/01/22

תאריך קריאה נוכחית:

שם אתר: מרכזים 2000

01/12/21

תאריך קריאה קודמת:

לקוח/ה נכבד/ה, אנו מתכבדים להגיש את חישוב צריכת החשמל לתקופה 02/01/22 - 01/12/21:

פ.ו.ר - טנדורי - 1 - 16092227(3x200)

סוג תעריף	סוג צריכה	קריאה קודמת	קריאה נוכחית	סה"כ צריכה בקוט"ש	מחיר לקוט"ש בא"ג	סה"כ לתשלום
פרטי חשבון עבור תאריכים:						
777	פסגה	01/12/21	02/01/22	3,551.60	87.59	3,110.85 ₪
778	גבע	172,594.00	173,929.60	1,335.60	53.68	716.95 ₪
779	שפל	374,203.20	385,047.20	10,844.00	33.94	3,680.45 ₪

סה"כ לדייר:

פסגה	גבע	שפל	סה"כ	שיא ביקוש
3,551.60	1,335.60	10,844.00	15,731.20	45.00
3,110.85 ₪	716.95 ₪	3,680.45 ₪	7,508.25 ₪	

סה"כ צריכה

סה"כ לתשלום

211.60 ₪	תשלום קבוע	
40.18 ₪	תשלום עבור גודל חיבור בKVA (3x200)	
7,760.03 ₪	סה"כ לתשלום	לא כולל מע"מ

התפלגות חיוב בש"ח לפי תעו"ז

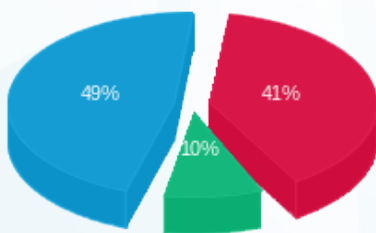

- פסגה (3,110.85 ₪) - 49%
- גבע (716.95 ₪) - 10%
- שפל (3,680.45 ₪) - 41%

הסטוריית צריכה בקוט"ש

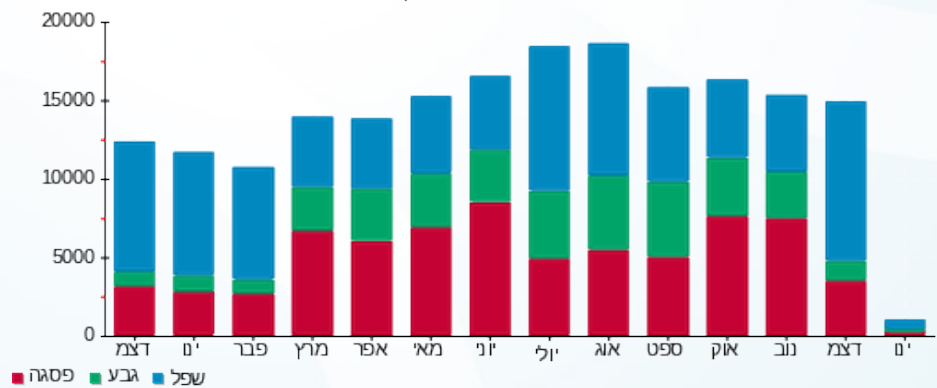



08/01/22 תאריך הפקדה:
 02/01/22 תאריך קריאה נוכחית:
 01/12/21 תאריך קריאה קודמת:

שם דייר: פאן סיטי - עולם המתנות
 שם אתר: מרכזים 2000

לקוח/ה נכבד/ה, אנו מתכבדים להגיש את חישוב צריכת החשמל לתקופה 02/01/22 - 01/12/21:

פאן סיטי - עולם המתנות - 1 - 15091589 (3x600)

סוג תעריף	סוג צריכה	קריאה קודמת	קריאה נוכחית	סה"כ צריכה בקוט"ש	מחיר לקוט"ש בא"ג	סה"כ לתשלום
פרטי חשבון עבור תאריכים:						
777	פסגה	01/12/21	02/01/22	943.20	87.59	826.15 ₪
778	גבע	6,010.80	6,068.40	57.60	53.68	30.92 ₪
779	שפל	12,120.60	14,036.40	1,915.80	33.94	650.22 ₪

סה"כ לדיר:

פסגה	גבע	שפל	סה"כ	שיא ביקוש
943.20	57.60	1,915.80	2,916.60	31.40
826.15 ₪	30.92 ₪	650.22 ₪	1,507.29 ₪	

סה"כ צריכה
 סה"כ לתשלום

38.02 ₪	תשלום קבוע	
120.53 ₪	תשלום עבור גודל חיבור בKVA (3x600)	
1,665.84 ₪	סה"כ לתשלום	לא כולל מע"מ

התפלגות חיוב בש"ח לפי תעו"ז

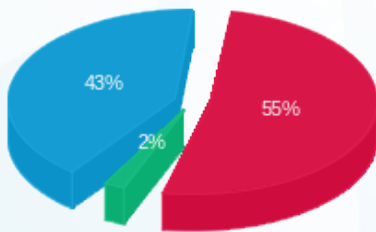

פסגה (826.15 ₪)
 גבע (30.92 ₪)
 שפל (650.22 ₪)

הסטוריית צריכה בקוט"ש

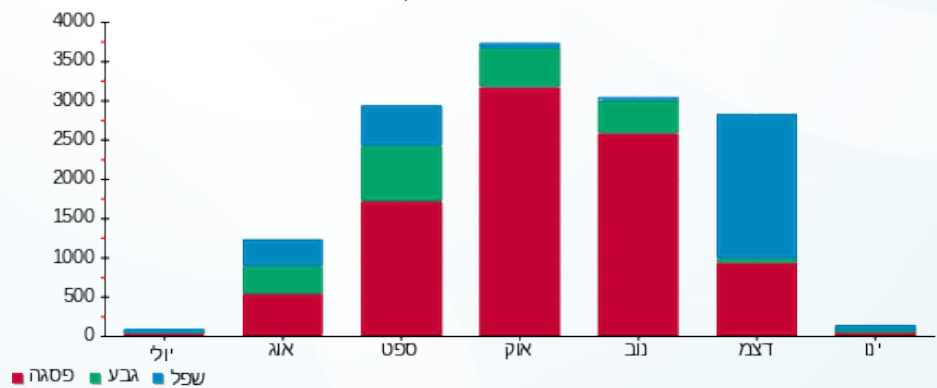



08/01/22 תאריך הפקדה:
 02/01/22 תאריך קריאה נוכחית:
 01/12/21 תאריך קריאה קודמת:

שם דייר: פיק שליחויות בע"מ
 שם אתר: מרכזים 2000

לקוח/ה נכבד/ה, אנו מתכבדים להגיש את חישוב צריכת החשמל לתקופה 02/01/22 - 01/12/21:

פיק שליחויות בע"מ - 2 - 16092227(3x63)

סוג תעריף	סוג צריכה	קריאה קודמת	קריאה נוכחית	סה"כ צריכה בקוט"ש	מחיר לקוט"ש בא"ג	סה"כ לתשלום
פרטי חשבון עבור תאריכים:						
777	פסגה	01/12/21	02/01/22	69.50	87.59	60.88 ₪
778	גבע	9,669.50	9,709.70	40.20	53.68	21.58 ₪
779	שפל	16,887.20	17,113.90	226.70	33.94	76.94 ₪

סה"כ לדיר:

פסגה	גבע	שפל	סה"כ	שיא ביקוש
69.50	40.20	226.70	336.40	5.59
60.88 ₪	21.58 ₪	76.94 ₪	159.40 ₪	

סה"כ צריכה
 סה"כ לתשלום

38.02 ₪	תשלום קבוע
12.66 ₪	תשלום עבור גודל חיבור בKVA (3x63)
210.07 ₪	סה"כ לתשלום
לא כולל מע"מ	

התפלגות חיוב בש"ח לפי תעו"ז

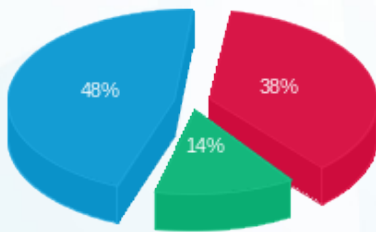

פסגה (60.88 ₪) ■
 גבע (21.58 ₪) ■
 שפל (76.94 ₪) ■

הסטוריית צריכה בקוט"ש

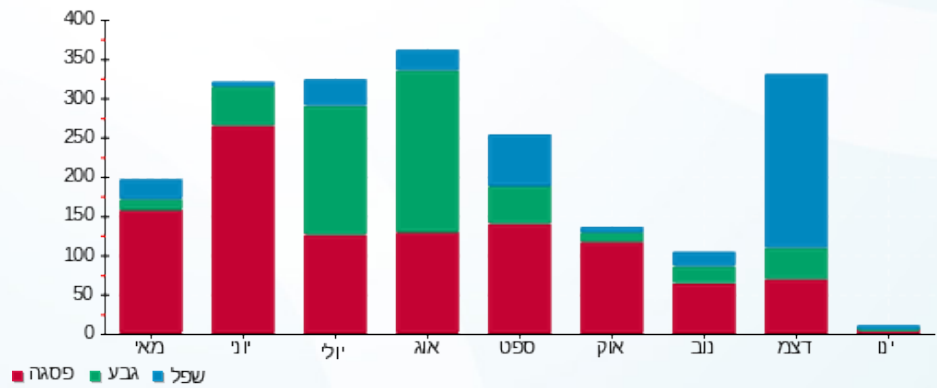

פסגה ■ גבע ■ שפל



08/01/22 תאריך הפקה:
 02/01/22 תאריך קריאה נוכחי:
 01/12/21 תאריך קריאה קודמת:

שם דייר: קארין אנג'ל
 שם אתר: מרכזים 2000

לקוח/ה נכבד/ה, אנו מתכבדים להגיש את חישוב צריכת החשמל לתקופה 02/01/22 - 01/12/21:

קארין אנג'ל - 1 - 16092222 (3x50)

סוג תעריף	סוג צריכה	קריאה קודמת	קריאה נוכחית	סה"כ צריכה בקוט"ש	מחיר לקוט"ש בא"ג	סה"כ לתשלום
פרטי חשבון עבור תאריכים:						
777	פסגה	01/12/21	02/01/22	0.00	87.59	0.00 ₪
778	גבע	3,628.90	3,628.90	0.00	53.68	0.00 ₪
779	שפל	12,282.40	12,282.40	0.00	33.94	0.00 ₪

סה"כ לדייר:

פסגה	גבע	שפל	סה"כ	שיא ביקוש
0.00	0.00	0.00	0.00	0.20
0.00 ₪	0.00 ₪	0.00 ₪	0.00 ₪	

סה"כ צריכה
 סה"כ לתשלום

38.02 ₪	תשלום קבוע	
10.04 ₪	תשלום עבור גודל חיבור ב KVA (3x50)	
48.06 ₪	סה"כ לתשלום	לא כולל מע"מ

התפלגות חיוב בש"ח לפי תעו"ז

פסגה (0.00 ₪)
 גבע (0.00 ₪)
 שפל (0.00 ₪)

הסטוריית צריכה בקוט"ש

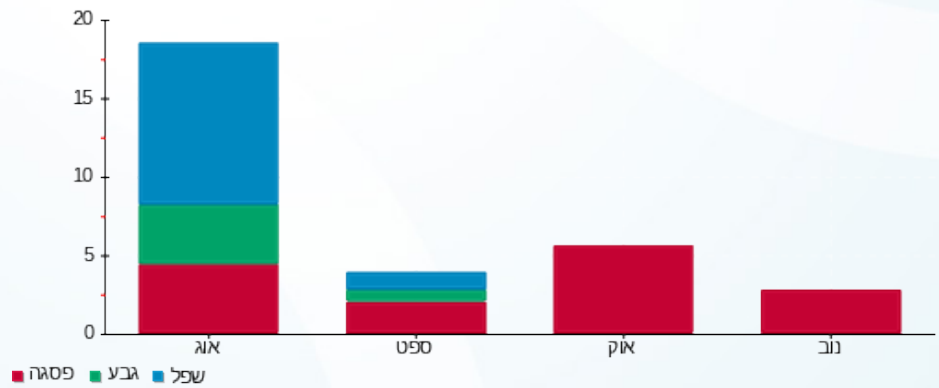



08/01/22 תאריך הפקדה:
 02/01/22 תאריך קריאה נוכחית:
 01/12/21 תאריך קריאה קודמת:

שם דייר: קוביקה
 שם אתר: מרכזים 2000

לקוח/ה נכבד/ה, אנו מתכבדים להגיש את חישוב צריכת החשמל לתקופה 02/01/22 - 01/12/21:

קוביקה - 4 - 16092229 (3x63)

סוג תעריף	סוג צריכה	קריאה קודמת	קריאה נוכחית	סה"כ צריכה בקוט"ש	מחיר לקוט"ש בא"ג	סה"כ לתשלום
פרטי חשבון עבור תאריכים:						
777	פסגה	01/12/21	02/01/22	45.60	87.59	39.94 ₪
778	גבע	2,688.40	2,691.60	3.20	53.68	1.72 ₪
779	שפל	5,226.40	5,534.80	308.40	33.94	104.67 ₪

סה"כ לדייר:

פסגה	גבע	שפל	סה"כ	שיא ביקוש
45.60	3.20	308.40	357.20	2.54
₪ 39.94	₪ 1.72	₪ 104.67	₪ 146.33	

סה"כ צריכה
 סה"כ לתשלום

₪ 38.02	תשלום קבוע	
₪ 12.66	תשלום עבור גודל חיבור בKVA (3x63)	
₪ 197.00	סה"כ לתשלום	לא כולל מע"מ

התפלגות חיוב בש"ח לפי תעו"ז

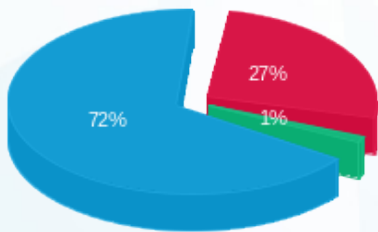

■ פסגה (₪ 39.94)
 ■ גבע (₪ 1.72)
 ■ שפל (₪ 104.67)

הסטוריית צריכה בקוט"ש

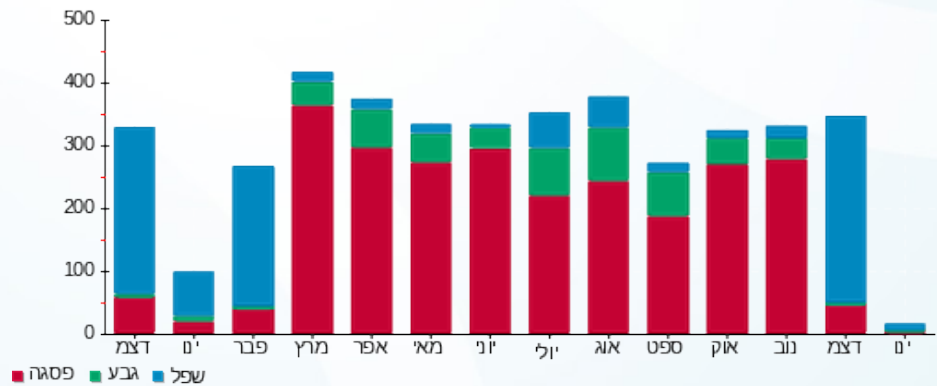



08/01/22 תאריך הפקה:
 02/01/22 תאריך קריאה נוכחית:
 01/12/21 תאריך קריאה קודמת:

שם דייר: קומרס ליין
 שם אתר: מרכזים 2000

לקוח/ה נכבד/ה, אנו מתכבדים להגיש את חישוב צריכת החשמל לתקופה 02/01/22 - 01/12/21:

קומרס ליין - 1 - 16092228(3x50)

סוג תעריף	סוג צריכה	קריאה קודמת	קריאה נוכחית	סה"כ צריכה בקוט"ש	מחיר לקוט"ש בא"ג	סה"כ לתשלום
פרטי חשבון עבור תאריכים:						
777	פסגה	01/12/21	02/01/22	18.45	87.59	16.16 ₪
778	גבע	1,101.15	1,110.05	8.90	53.68	4.78 ₪
779	שפל	3,847.35	3,921.90	74.55	33.94	25.30 ₪

סה"כ לדייר:

פסגה	גבע	שפל	סה"כ	שיא ביקוש
18.45	8.90	74.55	101.90	33.61
16.16 ₪	4.78 ₪	25.30 ₪	46.24 ₪	

סה"כ צריכה
 סה"כ לתשלום

38.02 ₪	תשלום קבוע	
10.04 ₪	תשלום עבור גודל חיבור בKVA (3x50)	
94.30 ₪	סה"כ לתשלום	לא כולל מע"מ

התפלגות חיוב בש"ח לפי תעו"ז

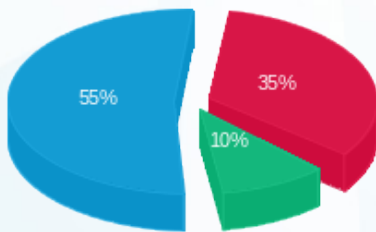

■ פסגה (16.16 ₪)
 ■ גבע (4.78 ₪)
 ■ שפל (25.30 ₪)

הסטוריית צריכה בקוט"ש

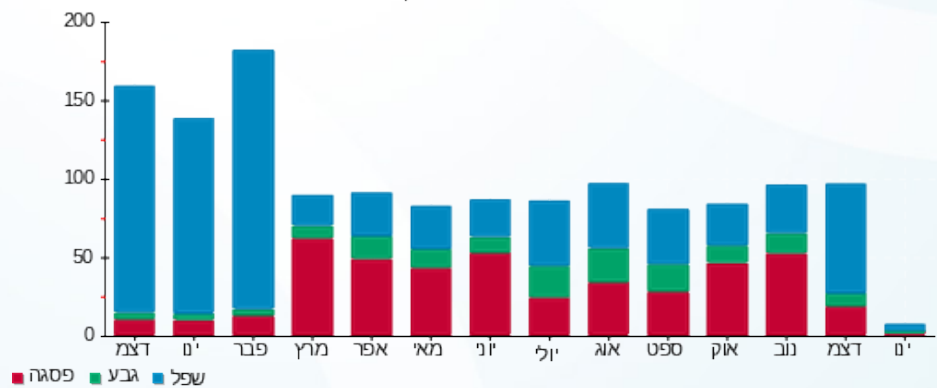

■ פסגה ■ גבע ■ שפל





08/01/22

תאריך הפקדה:

שם דייר: קורויזין טכנולוגיות בע"מ
שם אתר: מרכזים 2000

02/01/22

תאריך קריאה נוכחית:

01/12/21

תאריך קריאה קודמת:

לקוח/ה נכבד/ה, אנו מתכבדים להגיש את חישוב צריכת החשמל לתקופה 02/01/22 - 01/12/21:

קורויזין טכנולוגיות בעמ - 4 - 16092224 (3x50)

סוג תעריף	סוג צריכה	קריאה קודמת	קריאה נוכחית	סה"כ צריכה בקוט"ש	מחיר לקוט"ש בא"ג	סה"כ לתשלום
פרטי חשבון עבור תאריכים:						
777	פסגה	01/12/21	02/01/22	255.00	87.59	223.35 ₪
778	גבע	1,928.50	1,963.40	34.90	53.68	18.73 ₪
779	שפל	11,737.30	12,712.20	974.90	33.94	330.88 ₪

סה"כ לדייר:

פסגה	גבע	שפל	סה"כ	שיא ביקוש
255.00	34.90	974.90	1,264.80	10.68
223.35 ₪	18.73 ₪	330.88 ₪	572.97 ₪	

סה"כ צריכה

סה"כ לתשלום

38.02 ₪	תשלום קבוע	
10.04 ₪	תשלום עבור גודל חיבור בKVA (3x50)	
621.03 ₪	סה"כ לתשלום	לא כולל מע"מ

התפלגות חיוב בש"ח לפי תעו"ז

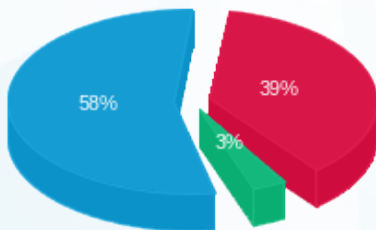

- פסגה (223.35 ₪) - 58%
- גבע (18.73 ₪) - 3%
- שפל (330.88 ₪) - 39%

הסטוריית צריכה בקוט"ש

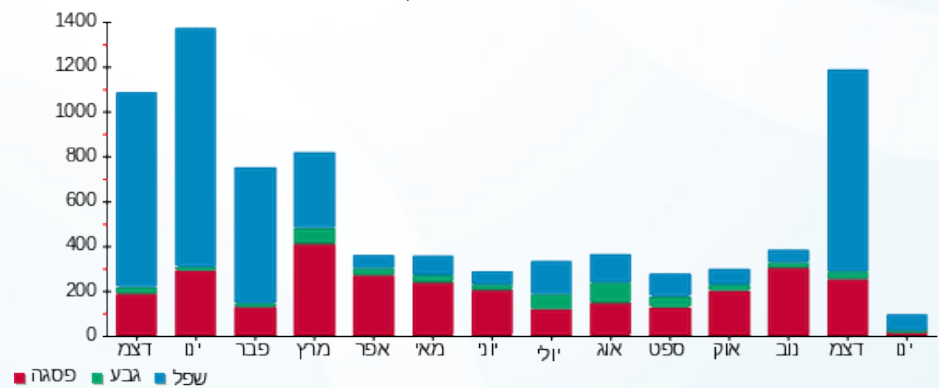



08/01/22 תאריך הפקדה:
 02/01/22 תאריך קריאה נוכחית:
 01/12/21 תאריך קריאה קודמת:

שם דייר: קלין בוקס - משרד
 שם אתר: מרכזים 2000

לקוח/ה נכבד/ה, אנו מתכבדים להגיש את חישוב צריכת החשמל לתקופה 02/01/22 - 01/12/21:

קלין בוקס - משרד - 1 - 16092234(3x80)

סוג תעריף	סוג צריכה	קריאה קודמת	קריאה נוכחית	סה"כ צריכה בקוט"ש	מחיר לקוט"ש בא"ג	סה"כ לתשלום
פרטי חשבון עבור תאריכים:						
777	פסגה	01/12/21	02/01/22	254.80	87.59	223.18 ₪
778	גבע	3,739.20	3,814.40	75.20	53.68	40.37 ₪
779	שפל	8,092.40	8,965.80	873.40	33.94	296.43 ₪

סה"כ לדיר:

פסגה	גבע	שפל	סה"כ	שיא ביקוש
254.80	75.20	873.40	1,203.40	6.69
223.18 ₪	40.37 ₪	296.43 ₪	559.98 ₪	

סה"כ צריכה
 סה"כ לתשלום

38.02 ₪	תשלום קבוע	
16.07 ₪	תשלום עבור גודל חיבור בKVA (3x80)	
614.07 ₪	סה"כ לתשלום	לא כולל מע"מ

התפלגות חיוב בש"ח לפי תע"ז

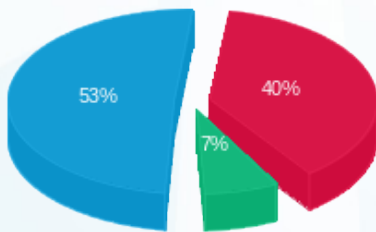

■ פסגה (223.18 ₪)
 ■ גבע (40.37 ₪)
 ■ שפל (296.43 ₪)

הסטוריית צריכה בקוט"ש

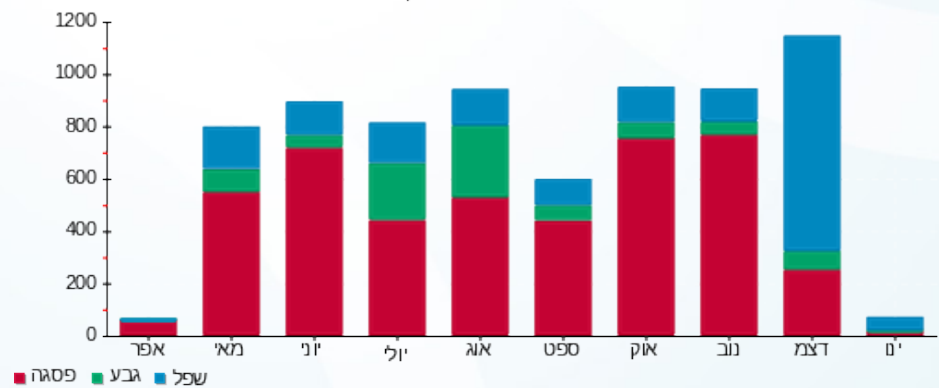

08/01/22 תאריך הפקה:
 02/01/22 תאריך קריאה נוכחית:
 01/12/21 תאריך קריאה קודמת:

שם דייר: קלין בוקס מחסן
 שם אתר: מרכזים 2000

לקוח/ה נכבד/ה, אנו מתכבדים להגיש את חישוב צריכת החשמל לתקופה 02/01/22 - 01/12/21:

קלין בוקס מחסן - 2 - 16092230 (3x50)

סה"כ לתשלום	מחיר לקוט"ש בא"ג	סה"כ צריכה בקוט"ש	קריאה נוכחית	קריאה קודמת	סוג צריכה	סוג תעריף
			02/01/22	01/12/21	פרטי חשבון עבור תאריכים:	
₪ 41.69	87.59	47.60	37,175.20	37,127.60	פסגה	777
₪ 3.33	53.68	6.20	19,522.60	19,516.40	גבע	778
₪ 34.14	33.94	100.60	61,980.20	61,879.60	שפל	779

סה"כ לדייר:

שיא ביקוש	סה"כ	שפל	גבע	פסגה
1.05	154.40	100.60	6.20	47.60
	₪ 79.16	₪ 34.14	₪ 3.33	₪ 41.69

סה"כ צריכה
 סה"כ לתשלום

₪ 38.02	תשלום קבוע	
₪ 10.04	תשלום עבור גודל חיבור בKVA (3x50)	
₪ 127.23	סה"כ לתשלום	לא כולל מע"מ

התפלגות חיוב בש"ח לפי תעו"ז

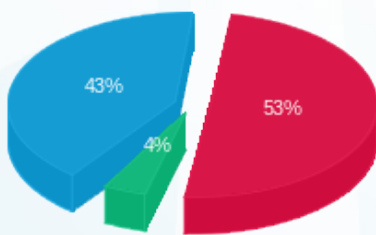

פסגה (₪ 41.69) ■
 גבע (₪ 3.33) ■
 שפל (₪ 34.14) ■

הסטוריית צריכה בקוט"ש

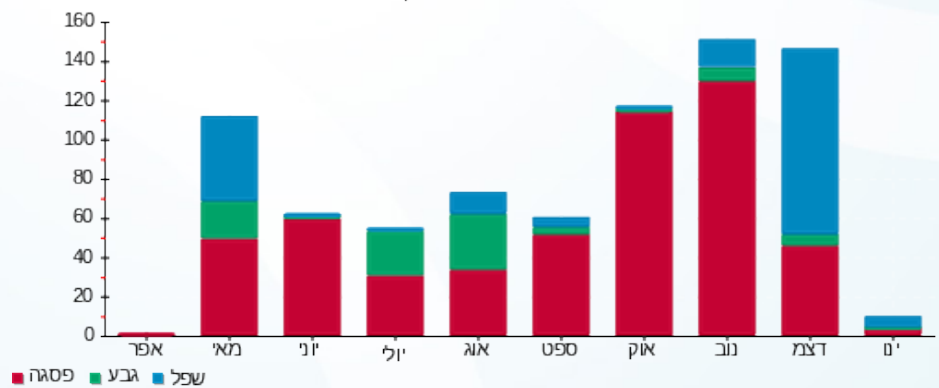



08/01/22

תאריך הפקה:

שם דייר: קלינטון סחר בנלאומי (לשעבר מודלסין)

02/01/22

תאריך קריאה נוכחית:

שם אתר: מרכזים 2000

01/12/21

תאריך קריאה קודמת:

לקוח/ה נכבד/ה, אנו מתכבדים להגיש את חישוב צריכת החשמל לתקופה 02/01/22 - 01/12/21:

קלינטון סחר בנלאומי (לשעבר מודלסין) - 2 - 15091181(3x40)

סוג תעריף	סוג צריכה	קריאה קודמת	קריאה נוכחית	סה"כ צריכה בקוט"ש	מחיר לקוט"ש בא"ג	סה"כ לתשלום
פרטי חשבון עבור תאריכים:						
777	פסגה	01/12/21	02/01/22	518.00	87.59	453.72 ₪
778	גבע	12,353.60	12,469.60	116.00	53.68	62.27 ₪
779	שפל	26,703.20	28,322.00	1,618.80	33.94	549.42 ₪

סה"כ לדיר:

פסגה	גבע	שפל	סה"כ	שיא ביקוש
518.00	116.00	1,618.80	2,252.80	10.26
453.72 ₪	62.27 ₪	549.42 ₪	1,065.41 ₪	

סה"כ צריכה

סה"כ לתשלום

38.02 ₪	תשלום קבוע	
8.04 ₪	תשלום עבור גודל חיבור בKVA (3x40)	
1,111.46 ₪	סה"כ לתשלום	לא כולל מע"מ

התפלגות חיוב בש"ח לפי תעו"ז

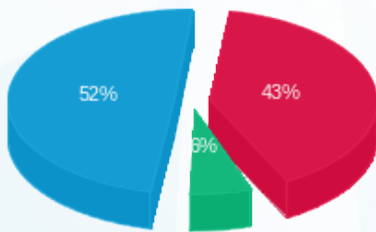

- פסגה (453.72 ₪) 52%
- גבע (62.27 ₪) 5%
- שפל (549.42 ₪) 43%

הסטוריית צריכה בקוט"ש



08/01/22 תאריך הפקה:
 02/01/22 תאריך קריאה נוכחית:
 01/12/21 תאריך קריאה קודמת:

שם דייר: קרנליוס (לשעבר 400 מ סלטיק)
 שם אתר: מרכזים 2000

לקוח/ה נכבד/ה, אנו מתכבדים להגיש את חישוב צריכת החשמל לתקופה 02/01/22 - 01/12/21:

קרנליוס (לשעבר 400 מ סלטיק) - 1 - 16092232(3x160)

סוג תעריף	סוג צריכה	קריאה קודמת	קריאה נוכחית	סה"כ צריכה בקוט"ש	מחיר לקוט"ש בא"ג	סה"כ לתשלום
פרטי חשבון עבור תאריכים:						
777	פסגה	01/12/21	02/01/22	21.40	87.59	18.74 ₪
778	גבע	4,223.80	4,231.40	7.60	53.68	4.08 ₪
779	שפל	8,342.60	8,406.60	64.00	33.94	21.72 ₪

סה"כ לדייר:

פסגה	גבע	שפל	סה"כ	שיא ביקוש
21.40	7.60	64.00	93.00	4.35
18.74 ₪	4.08 ₪	21.72 ₪	44.55 ₪	

סה"כ צריכה
 סה"כ לתשלום

38.02 ₪	תשלום קבוע	
32.14 ₪	תשלום עבור גודל חיבור בKVA (3x160)	
114.71 ₪	סה"כ לתשלום	לא כולל מע"מ

התפלגות חיוב בש"ח לפי תעו"ז

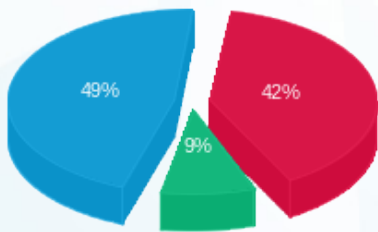

■ פסגה (18.74 ₪)
 ■ גבע (4.08 ₪)
 ■ שפל (21.72 ₪)

הסטוריית צריכה בקוט"ש

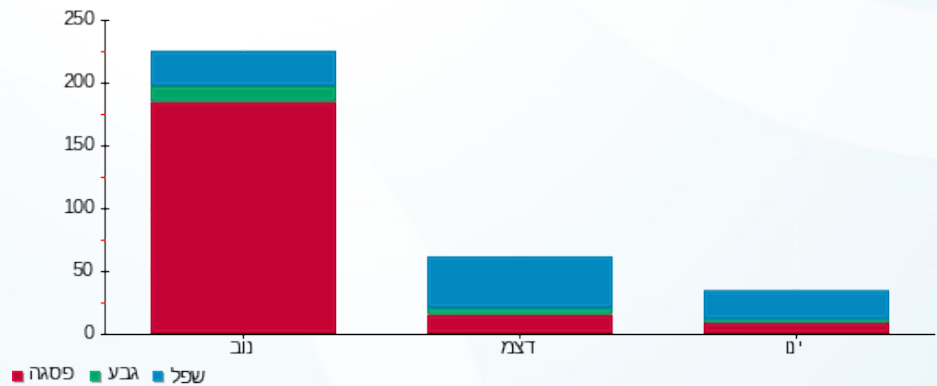

08/01/22 תאריך הפקה:
 02/01/22 תאריך קריאה נוכחית:
 01/12/21 תאריך קריאה קודמת:

שם דייר: רוזנברג מטבח ישראלי
 שם אתר: מרכזים 2000

לקוח/ה נכבד/ה, אנו מתכבדים להגיש את חישוב צריכת החשמל לתקופה 02/01/22 - 01/12/21:

רוזנברג מטבח ישראלי - 2 - 16092233 (3x160)

סוג תעריף	סוג צריכה	קריאה קודמת	קריאה נוכחית	סה"כ צריכה בקוט"ש	מחיר לקוט"ש בא"ג	סה"כ לתשלום
פרטי חשבון עבור תאריכים:						
777	פסגה	01/12/21	02/01/22	1,469.80	87.59	1,287.40 ₪
778	גבע	72,915.20	73,886.60	971.40	53.68	521.45 ₪
779	שפל	175,824.20	180,934.80	5,110.60	33.94	1,734.54 ₪

סה"כ לדייר:

פסגה	גבע	שפל	סה"כ	שיא ביקוש
1,469.80	971.40	5,110.60	7,551.80	31.99
1,287.40 ₪	521.45 ₪	1,734.54 ₪	3,543.38 ₪	

סה"כ צריכה
 סה"כ לתשלום

211.60 ₪	תשלום קבוע	
32.14 ₪	תשלום עבור גודל חיבור בKVA (3x160)	
3,787.12 ₪	סה"כ לתשלום	לא כולל מע"מ

התפלגות חיוב בש"ח לפי תע"ז

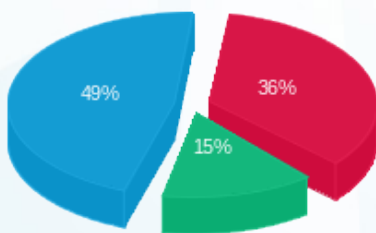

פסגה (1,287.40 ₪) 49%
 גבע (521.45 ₪) 36%
 שפל (1,734.54 ₪) 15%

הסטוריית צריכה בקוט"ש

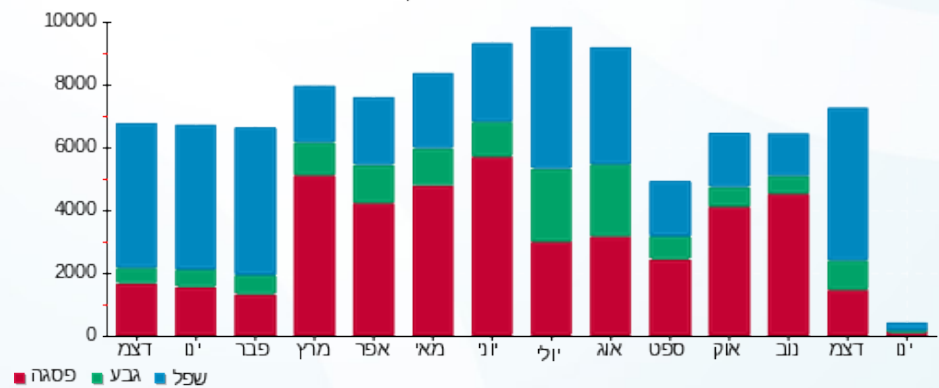



08/01/22

תאריך הפקדה:

שם דייר: ש.ח מהנדסים
שם אתר: מרכזים 2000

02/01/22

תאריך קריאה נוכחית:

01/12/21

תאריך קריאה קודמת:

לקוח/ה נכבד/ה, אנו מתכבדים להגיש את חישוב צריכת החשמל לתקופה 02/01/22 - 01/12/21:

ש.ח מהנדסים - 1 - 16092226 (3x100)

סוג תעריף	סוג צריכה	קריאה קודמת	קריאה נוכחית	סה"כ צריכה בקוט"ש	מחיר לקוט"ש בא"ג	סה"כ לתשלום
פרטי חשבון עבור תאריכים:						
777	פסגה	01/12/21	02/01/22	221.80	87.59	194.27 ₪
778	גבע	6,652.70	6,761.90	109.20	53.68	58.62 ₪
779	שפל	22,408.10	23,759.70	1,351.60	33.94	458.73 ₪

סה"כ לדייר:

פסגה	גבע	שפל	סה"כ	שיא ביקוש
221.80	109.20	1,351.60	1,682.60	16.71
194.27 ₪	58.62 ₪	458.73 ₪	711.63 ₪	

סה"כ צריכה

סה"כ לתשלום

38.02 ₪	תשלום קבוע	
20.09 ₪	תשלום עבור גודל חיבור בKVA (3x100)	
769.73 ₪	סה"כ לתשלום	לא כולל מע"מ

התפלגות חיוב בש"ח לפי תעו"ז

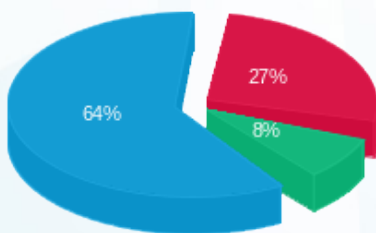

- פסגה (194.27 ₪)
- גבע (58.62 ₪)
- שפל (458.73 ₪)

הסטוריית צריכה בקוט"ש

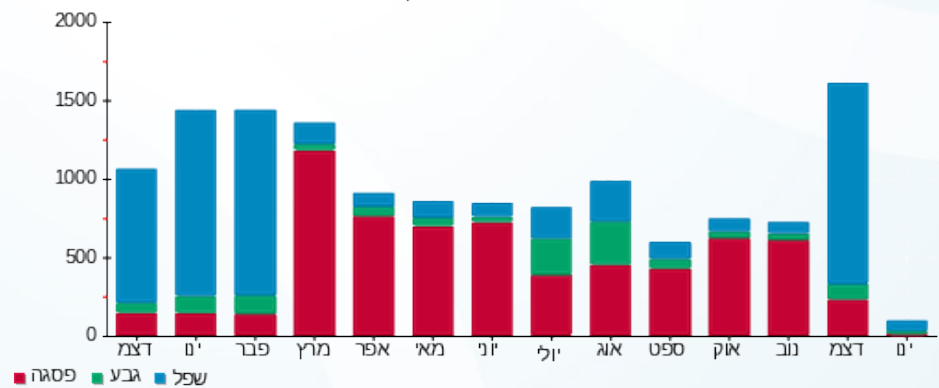



08/01/22 תאריך הפקה:
 02/01/22 תאריך קריאה נוכחית:
 01/12/21 תאריך קריאה קודמת:

שם דייר: שמעון מוסרי
 שם אתר: מרכזים 2000

לקוח/ה נכבד/ה, אנו מתכבדים להגיש את חישוב צריכת החשמל לתקופה 02/01/22 - 01/12/21:

שמעון מוסרי - 4 - 16092230 (3x50)

סה"כ לתשלום	מחיר לקוט"ש בא"ג	סה"כ צריכה בקוט"ש	קריאה נוכחית	קריאה קודמת	סוג צריכה	סוג תעריף
			02/01/22	01/12/21	פרטי חשבון עבור תאריכים:	
₪ 2.41	87.59	2.75	3,911.75	3,909.00	פסגה	777
₪ 0.05	53.68	0.10	742.15	742.05	גבע	778
₪ 3.07	33.94	9.05	1,501.90	1,492.85	שפל	779

סה"כ לדייר:

שיא ביקוש	סה"כ	שפל	גבע	פסגה
0.89	11.90	9.05	0.10	2.75
	₪ 5.53	₪ 3.07	₪ 0.05	₪ 2.41

סה"כ צריכה
 סה"כ לתשלום

₪ 38.02	תשלום קבוע	
₪ 10.04	תשלום עבור גודל חיבור בKVA (3x50)	
₪ 53.60	סה"כ לתשלום	לא כולל מע"מ

התפלגות חיוב בש"ח לפי תע"ז

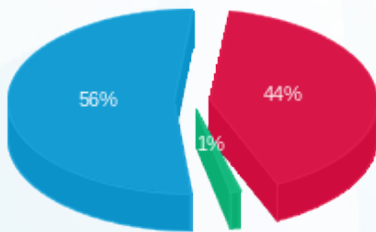

פסגה (₪ 2.41)
 גבע (₪ 0.05)
 שפל (₪ 3.07)

הסטוריית צריכה בקוט"ש

