

09/01/22 תאריך הפקדה:
 31/12/21 תאריך קריאה נוכחית:
 01/12/21 תאריך קריאה קודמת:

שם דייר: בנין A - אופטימל - שלט
 שם אתר: מרכז עזריאלי חולון

לקוח/ה נכבד/ה, אנו מתכבדים להגיש את חישוב צריכת החשמל לתקופה 01/12/21 - 31/12/21:

בנין A שלט אופטימל - 8 - 13044110(3x16)

סוג תעריף	סוג צריכה	קריאה קודמת	קריאה נוכחית	סה"כ צריכה בקוט"ש	מחיר לקוט"ש בא"ג	סה"כ לתשלום
פרטי חשבון עבור תאריכים:						
777	פסגה	01/12/21	31/12/21	10.20	87.59	8.93 ₪
778	גבע	931.60	936.65	5.05	53.68	2.71 ₪
779	שפל	2,884.95	2,921.70	36.75	33.94	12.47 ₪

סה"כ לדייר:

פסגה	גבע	שפל	סה"כ	שיא ביקוש
10.20	5.05	36.75	52.00	0.08
8.93 ₪	2.71 ₪	12.47 ₪	24.12 ₪	

סה"כ צריכה
 סה"כ לתשלום

0.00 ₪	תשלום קבוע	
3.02 ₪	תשלום עבור גודל חיבור בKVA (3x16)	
27.14 ₪	סה"כ לתשלום	לא כולל מע"מ

התפלגות חיוב בש"ח לפי תעו"ז

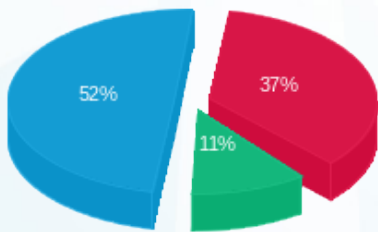

פסגה (8.93 ₪) ■
 גבע (2.71 ₪) ■
 שפל (12.47 ₪) ■

הסטוריית צריכה בקוט"ש

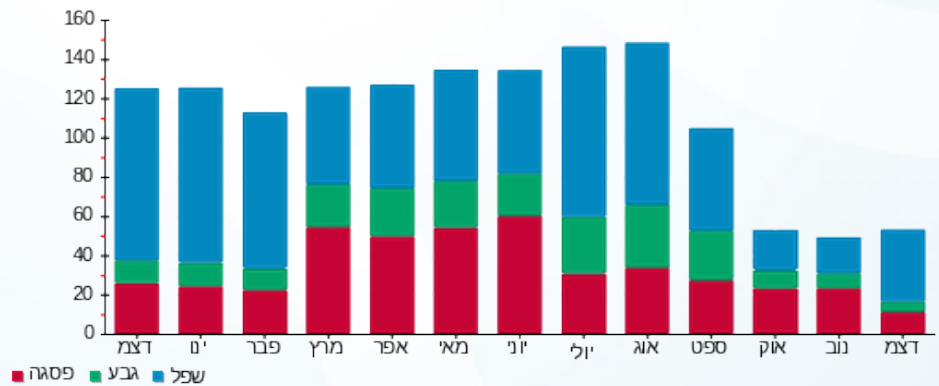



09/01/22 תאריך הפקה:
 31/12/21 תאריך קריאה נוכחית:
 01/12/21 תאריך קריאה קודמת:

שם דייר: בנין A - אופטימל פלוס
 שם אתר: מרכז עזריאלי חולון

לקוח/ה נכבד/ה, אנו מתכבדים להגיש את חישוב צריכת החשמל לתקופה 01/12/21 - 31/12/21:

בנין A אופטימל פלוס - 7 - 13044100(3x630)

סוג תעריף	סוג צריכה	קריאה קודמת	קריאה נוכחית	סה"כ צריכה בקוט"ש	מחיר לקוט"ש בא"ג	סה"כ לתשלום
		01/12/21	31/12/21			
777	פסגה	532,972.00	540,122.00	7,150.00	87.59	6,262.69 ₪
778	גבע	243,932.00	247,484.00	3,552.00	53.68	1,906.71 ₪
779	שפל	751,010.00	777,624.00	26,614.00	33.94	9,032.79 ₪

סה"כ לדייר:

פסגה	גבע	שפל	סה"כ	שיא ביקוש
7,150.00	3,552.00	26,614.00	37,316.00	77.20
6,262.69 ₪	1,906.71 ₪	9,032.79 ₪	17,202.19 ₪	

סה"כ צריכה
 סה"כ לתשלום

211.60 ₪	תשלום קבוע	
118.88 ₪	תשלום עבור גודל חיבור בKVA (3x630)	
17,532.67 ₪	סה"כ לתשלום	לא כולל מע"מ

התפלגות חיוב בש"ח לפי תעו"ז

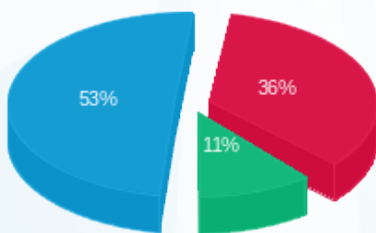

■ פסגה (6,262.69 ₪)
 ■ גבע (1,906.71 ₪)
 ■ שפל (9,032.79 ₪)

הסטוריית צריכה בקוט"ש

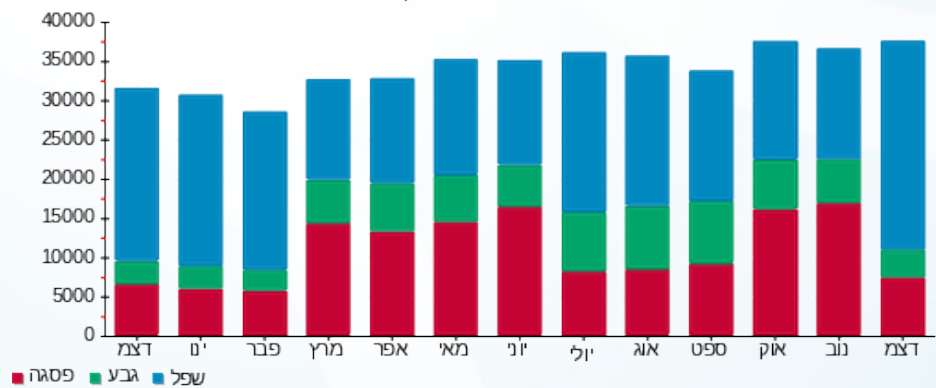



09/01/22 תאריך הפיקה:
 31/12/21 תאריך קריאה נוכחית:
 01/12/21 תאריך קריאה קודמת:

שם דייר: בנין A - אורנג'
 שם אתר: מרכז עזריאלי חולון

לקוח/ה נכבד/ה, אנו מתכבדים להגיש את חישוב צריכת החשמל לתקופה 01/12/21 - 31/12/21:

בנין A אורנג 1-16226535 - 1 - 16226535 (3x26.6666666666664)

סוג תעריף	סוג צריכה	קריאה קודמת	קריאה נוכחית	סה"כ צריכה בקוט"ש	מחיר לקוט"ש בא"ג	סה"כ לתשלום
		01/12/21	31/12/21			
777	פסגה	28,780.73	29,124.23	343.50	87.59	300.87 ₪
778	גבע	15,132.67	15,305.23	172.57	53.68	92.63 ₪
779	שפל	46,306.60	47,603.87	1,297.27	33.94	440.29 ₪

סה"כ לדיר:

פסגה	גבע	שפל	סה"כ	שיא ביקוש
343.50	172.57	1,297.27	1,813.33	10.78
₪ 300.87	₪ 92.63	₪ 440.29	₪ 833.80	

סה"כ צריכה
 סה"כ לתשלום

211.60 ₪	תשלום קבוע	
15.10 ₪	תשלום עבור גודל חיבור בKVA (3x26.67)	
1,060.49 ₪	סה"כ לתשלום	לא כולל מע"מ

התפלגות חיוב בש"ח לפי תעו"ז

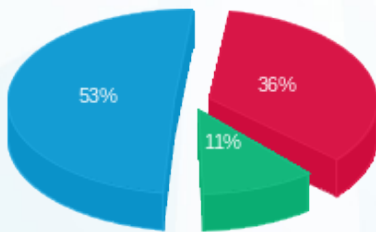

פסגה (300.87 ₪) 53%
 גבע (92.63 ₪) 11%
 שפל (440.29 ₪) 36%

הסטוריית צריכה בקוט"ש

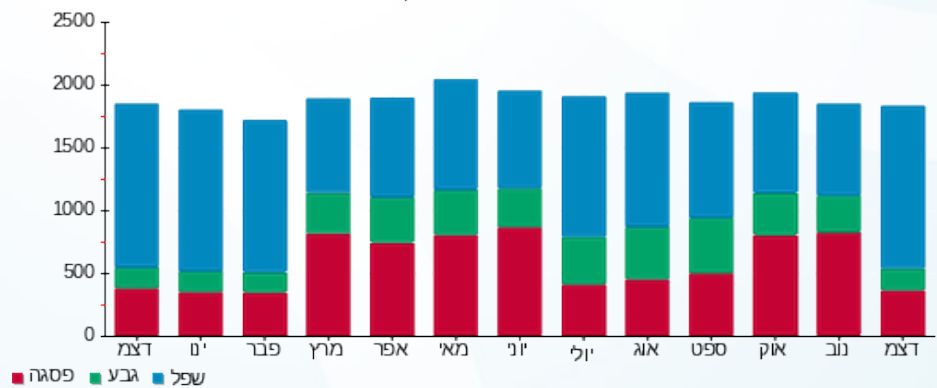

פסגה גבע שפל



09/01/22 תאריך הפקה:
 31/12/21 תאריך קריאה נוכחית:
 01/12/21 תאריך קריאה קודמת:

שם דייר: בנין A - בי.בי.בי מחסן
 שם אתר: מרכז עזריאלי חולון

לקוח/ה נכבד/ה, אנו מתכבדים להגיש את חישוב צריכת החשמל לתקופה 01/12/21 - 31/12/21:

בנין A בי.בי.בי - מחסן 2 - 16226535 (3x32)

סוג תעריף	סוג צריכה	קריאה קודמת	קריאה נוכחית	סה"כ צריכה בקוט"ש	מחיר לקוט"ש בא"ג	סה"כ לתשלום
פרטי חשבון עבור תאריכים:						
777	פסגה	01/12/21	31/12/21	18.70	87.59	16.38 ₪
778	גבע	974.80	983.20	8.40	53.68	4.51 ₪
779	שפל	2,828.00	2,897.95	69.95	33.94	23.74 ₪

סה"כ לדייר:

פסגה	גבע	שפל	סה"כ	שיא ביקוש
18.70	8.40	69.95	97.05	0.42
16.38 ₪	4.51 ₪	23.74 ₪	44.63 ₪	

סה"כ צריכה
 סה"כ לתשלום

0.00 ₪	תשלום קבוע	
6.04 ₪	תשלום עבור גודל חיבור בKVA (3x32)	
50.67 ₪	סה"כ לתשלום	לא כולל מע"מ

התפלגות חיוב בש"ח לפי תע"ז

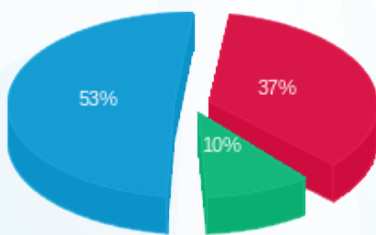

■ פסגה (16.38 ₪)
 ■ גבע (4.51 ₪)
 ■ שפל (23.74 ₪)

הסטוריית צריכה בקוט"ש

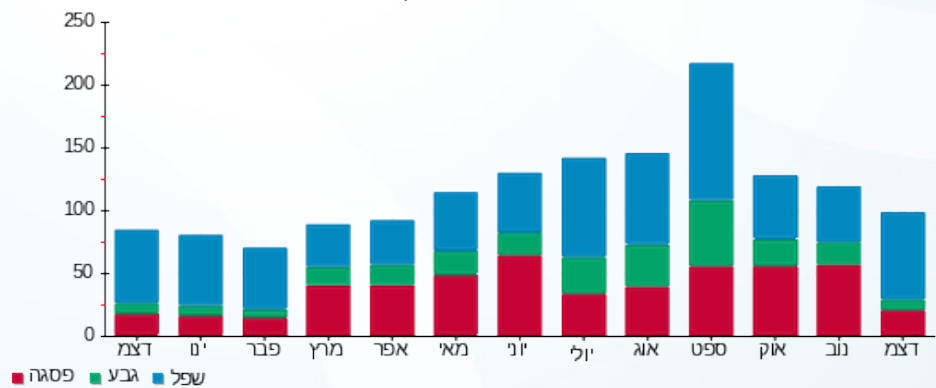



09/01/22

תאריך הפקה:

שם דייר: בנין A - ג'וני קריספי

31/12/21

תאריך קריאה נוכחית:

שם אתר: מרכז עזריאלי חולון

01/12/21

תאריך קריאה קודמת:

לקוח/ה נכבד/ה, אנו מתכבדים להגיש את חישוב צריכת החשמל לתקופה 01/12/21 - 31/12/21:

בנין A גוני קריספי - 1 - 13044061(3x80)

סוג תעריף	סוג צריכה	קריאה קודמת	קריאה נוכחית	סה"כ צריכה בקוט"ש	מחיר לקוט"ש בא"ג	סה"כ לתשלום
פרטי חשבון עבור תאריכים:						
777	פסגה	01/12/21	31/12/21	505.60	87.59	442.86 ₪
778	גבע	26,350.40	26,483.20	132.80	53.68	71.29 ₪
779	שפל	56,472.20	57,939.60	1,467.40	33.94	498.04 ₪

סה"כ לדייר:

פסגה	גבע	שפל	סה"כ	שיא ביקוש
505.60	132.80	1,467.40	2,105.80	9.28
442.86 ₪	71.29 ₪	498.04 ₪	1,012.18 ₪	

סה"כ צריכה

סה"כ לתשלום

211.60 ₪	תשלום קבוע	
15.10 ₪	תשלום עבור גודל חיבור בKVA (3x80)	
1,238.87 ₪	סה"כ לתשלום	לא כולל מע"מ

התפלגות חיוב בש"ח לפי תעו"ז

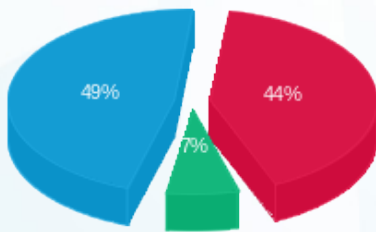

- פסגה (442.86 ₪) 49%
- גבע (71.29 ₪) 7%
- שפל (498.04 ₪) 44%

הסטוריית צריכה בקוט"ש

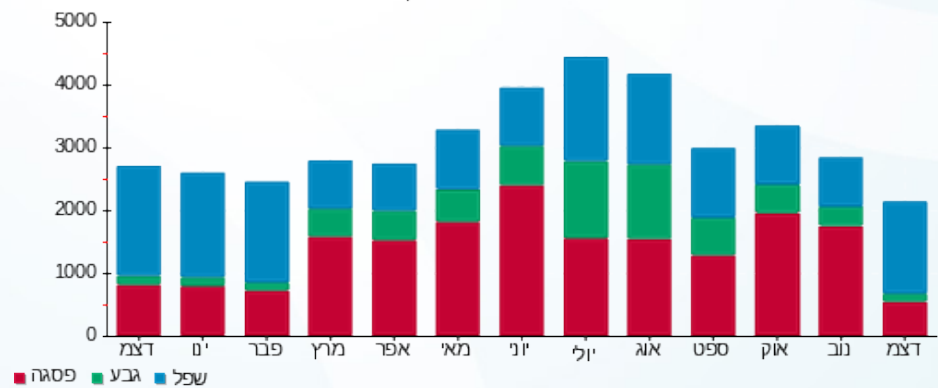



09/01/22 תאריך הפקה:
 31/12/21 תאריך קריאה נוכחית:
 01/12/21 תאריך קריאה קודמת:

שם דייר: בנין A - ג'וני קריספי מחסן
 שם אתר: מרכז עזריאלי חולון

לקוח/ה נכבד/ה, אנו מתכבדים להגיש את חישוב צריכת החשמל לתקופה 01/12/21 - 31/12/21:

בנין A ג'וני קריספי מחסן - 7 - 16226535 (3x32)

סוג תעריף	סוג צריכה	קריאה קודמת	קריאה נוכחית	סה"כ צריכה בקוט"ש	מחיר לקוט"ש בא"ג	סה"כ לתשלום
		01/12/21	31/12/21			
777	פסגה	6,875.95	7,002.50	126.55	87.59	110.85 ₪
778	גבע	3,733.95	3,799.25	65.30	53.68	35.05 ₪
779	שפל	11,624.10	12,109.60	485.50	33.94	164.78 ₪

סה"כ לדייר:

פסגה	גבע	שפל	סה"כ	שיא ביקוש
126.55	65.30	485.50	677.35	0.97
110.85 ₪	35.05 ₪	164.78 ₪	310.68 ₪	

סה"כ צריכה
 סה"כ לתשלום

211.60 ₪	תשלום קבוע	
6.04 ₪	תשלום עבור גודל חיבור בKVA (3x32)	
528.32 ₪	סה"כ לתשלום	לא כולל מע"מ

התפלגות חיוב בש"ח לפי תעו"ז

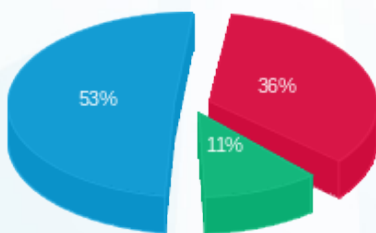

■ פסגה (110.85 ₪)
 ■ גבע (35.05 ₪)
 ■ שפל (164.78 ₪)

הסטוריית צריכה בקוט"ש

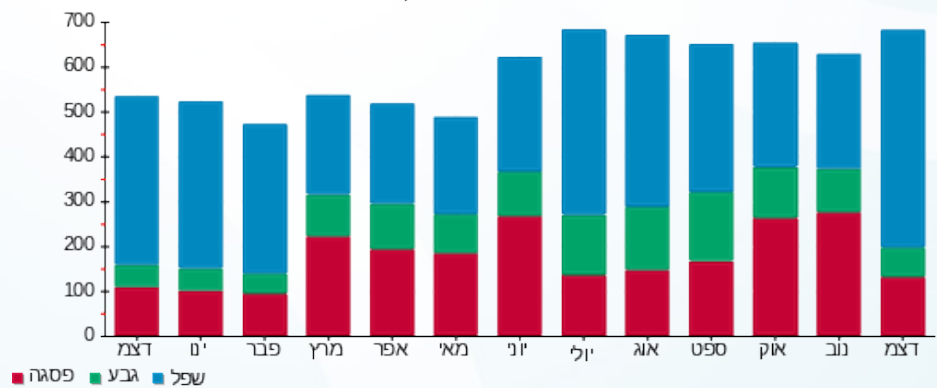



09/01/22 תאריך הפקה:
 31/12/21 תאריך קריאה נוכחי:
 01/12/21 תאריך קריאה קודמת:

שם דייר: בנין A - חברת ש.ב.א קומת כניסה
 שם אתר: מרכז עזריאלי חולון

לקוח/ה נכבד/ה, אנו מתכבדים להגיש את חישוב צריכת החשמל לתקופה 01/12/21 - 31/12/21:

בנין A חברת ש.ב.א קומת כניסה - 1 - 16224426 (3x315)

סוג תעריף	סוג צריכה	קריאה קודמת	קריאה נוכחית	סה"כ צריכה בקוט"ש	מחיר לקוט"ש בא"ג	סה"כ לתשלום
		01/12/21	31/12/21			
777	פסגה	184,746.00	187,233.50	2,487.50	87.59	2,178.80 ₪
778	גבע	99,837.00	101,111.70	1,274.70	53.68	684.26 ₪
779	שפל	314,247.50	323,669.90	9,422.40	33.94	3,197.96 ₪

סה"כ לדייר:

פסגה	גבע	שפל	סה"כ	שיא ביקוש
2,487.50	1,274.70	9,422.40	13,184.60	
2,178.80 ₪	684.26 ₪	3,197.96 ₪	6,061.02 ₪	

סה"כ צריכה
 סה"כ לתשלום

211.60 ₪	תשלום קבוע	
59.44 ₪	תשלום עבור גודל חיבור בKVA (3x315)	
6,332.06 ₪	סה"כ לתשלום	לא כולל מע"מ

התפלגות חיוב בש"ח לפי תע"ז

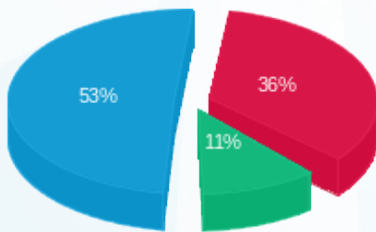

■ פסגה (2,178.80 ₪)
 ■ גבע (684.26 ₪)
 ■ שפל (3,197.96 ₪)

הסטוריית צריכה בקוט"ש

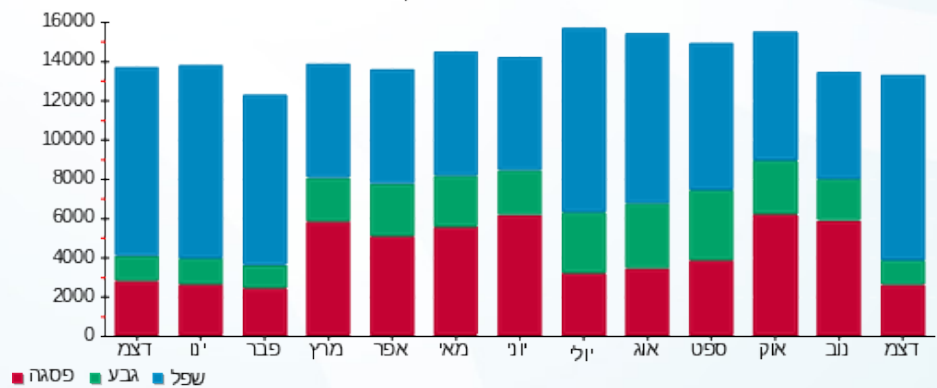

09/01/22 תאריך הפקה:
 31/12/21 תאריך קריאה נוכחית:
 01/12/21 תאריך קריאה קודמת:

שם דייר: בנין A - חנות בגדים ראשי
 שם אתר: מרכז עזריאלי חולון

לקוח/ה נכבד/ה, אנו מתכבדים להגיש את חישוב צריכת החשמל לתקופה 01/12/21 - 31/12/21:

בנין A - חנות בגדים ראשי - 1 - 18247176 (3x63)

סוג תעריף	סוג צריכה	קריאה קודמת	קריאה נוכחית	סה"כ צריכה בקוט"ש	מחיר לקוט"ש בא"ג	סה"כ לתשלום
פרטי חשבון עבור תאריכים:						
777	פסגה	01/12/21	31/12/21	268.30	87.59	235.00 ₪
778	גבע	2,060.80	2,120.40	59.60	53.68	31.99 ₪
779	שפל	4,712.10	5,322.90	610.80	33.94	207.31 ₪

סה"כ לדייר:

פסגה	גבע	שפל	סה"כ	שיא ביקוש
268.30	59.60	610.80	938.70	6.24
235.00 ₪	31.99 ₪	207.31 ₪	474.30 ₪	

סה"כ צריכה
 סה"כ לתשלום

211.60 ₪	תשלום קבוע	
11.89 ₪	תשלום עבור גודל חיבור בKVA (3x63)	
697.79 ₪	סה"כ לתשלום	לא כולל מע"מ

התפלגות חיוב בש"ח לפי תע"ז

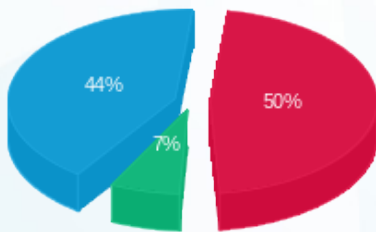

פסגה (235.00 ₪) 50%
 גבע (31.99 ₪) 7%
 שפל (207.31 ₪) 44%

הסטוריית צריכה בקוט"ש

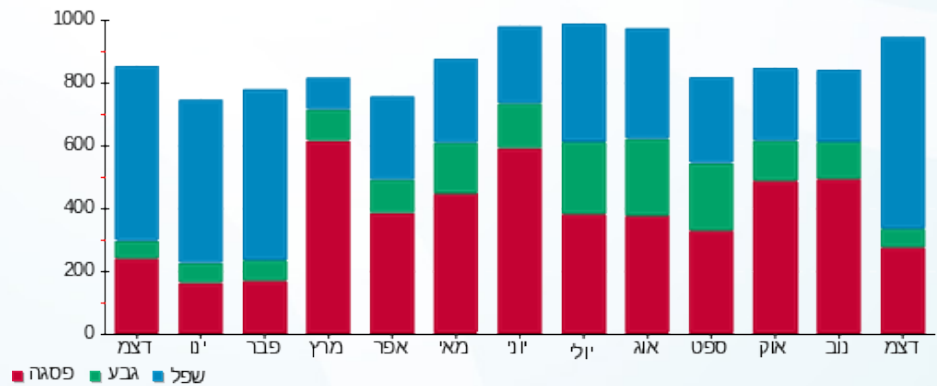



09/01/22

תאריך הפקדה:

שם דייר: בנין A - חנות מטרו סיטי

31/12/21

תאריך קריאה נוכחית:

שם אתר: מרכז עזריאלי חולון

01/12/21

תאריך קריאה קודמת:

לקוח/ה נכבד/ה, אנו מתכבדים להגיש את חישוב צריכת החשמל לתקופה 01/12/21 - 31/12/21:

בנין A - חנות מטרו סיטי - 5 - 16226535 (3x40)

סוג תעריף	סוג צריכה	קריאה קודמת	קריאה נוכחית	סה"כ צריכה בקוט"ש	מחיר לקוט"ש בא"ג	סה"כ לתשלום
פרטי חשבון עבור תאריכים:						
777	פסגה	01/12/21	31/12/21	561.90	87.59	492.17 ₪
778	גבע	6,655.40	6,686.20	30.80	53.68	16.53 ₪
779	שפל	11,402.30	12,402.10	999.80	33.94	339.33 ₪

סה"כ לדייר:

פסגה	גבע	שפל	סה"כ	שיא ביקוש
561.90	30.80	999.80	1,592.50	8.19
₪ 492.17	₪ 16.53	₪ 339.33	₪ 848.03	

סה"כ צריכה

סה"כ לתשלום

211.60 ₪	תשלום קבוע	
7.55 ₪	תשלום עבור גודל חיבור בKVA (3x40)	
1,067.18 ₪	סה"כ לתשלום	לא כולל מע"מ

התפלגות חיוב בש"ח לפי תעו"ז

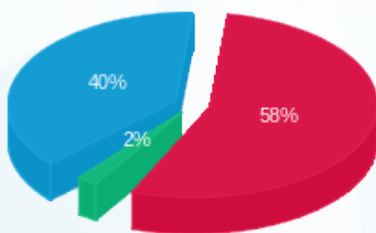

- פסגה (₪ 492.17) 58%
- גבע (₪ 16.53) 40%
- שפל (₪ 339.33) 2%

הסטוריית צריכה בקוט"ש

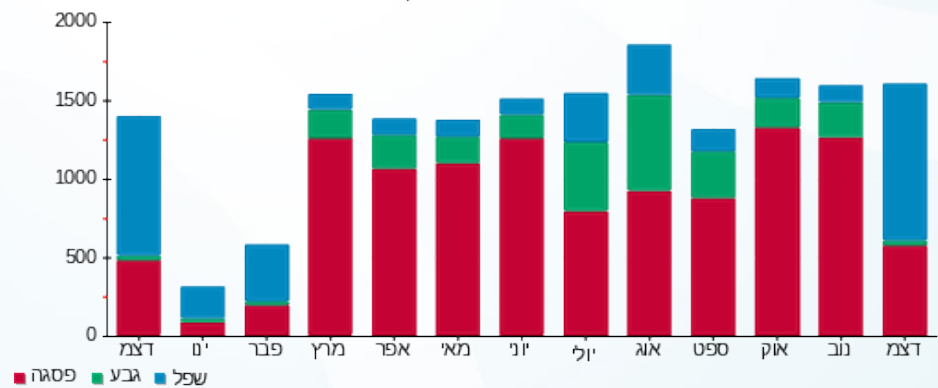



09/01/22

תאריך הפקדה:

שם דייר: בניין A - טלדור - שלט

31/12/21

תאריך קריאה נוכחית:

שם אתר: מרכז עזריאלי חולון

01/12/21

תאריך קריאה קודמת:

לקוח/ה נכבד/ה, אנו מתכבדים להגיש את חישוב צריכת החשמל לתקופה 01/12/21 - 31/12/21:

בניין A שלט טלדור - 8 - 13044111(3x16)

סוג תעריף	סוג צריכה	קריאה קודמת	קריאה נוכחית	סה"כ צריכה בקוט"ש	מחיר לקוט"ש בא"ג	סה"כ לתשלום
פרטי חשבון עבור תאריכים:						
777	פסגה	01/12/21	31/12/21	2,207.60	87.59	24.74 ₪
778	גבע	1,182.10	1,196.65	14.55	53.68	7.81 ₪
779	שפל	3,785.15	3,893.00	107.85	33.94	36.60 ₪

סה"כ לדייר:

פסגה	גבע	שפל	סה"כ	שיא ביקוש
28.25	14.55	107.85	150.65	0.21
24.74 ₪	7.81 ₪	36.60 ₪	69.16 ₪	

סה"כ צריכה

סה"כ לתשלום

0.00 ₪	תשלום קבוע	
3.02 ₪	תשלום עבור גודל חיבור בKVA (3x16)	
72.18 ₪	סה"כ לתשלום	לא כולל מע"מ

התפלגות חיוב בש"ח לפי תעו"ז

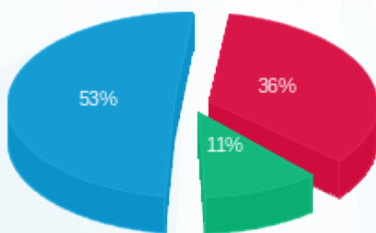

■ פסגה (24.74 ₪)
■ גבע (7.81 ₪)
■ שפל (36.60 ₪)

הסטוריית צריכה בקוט"ש

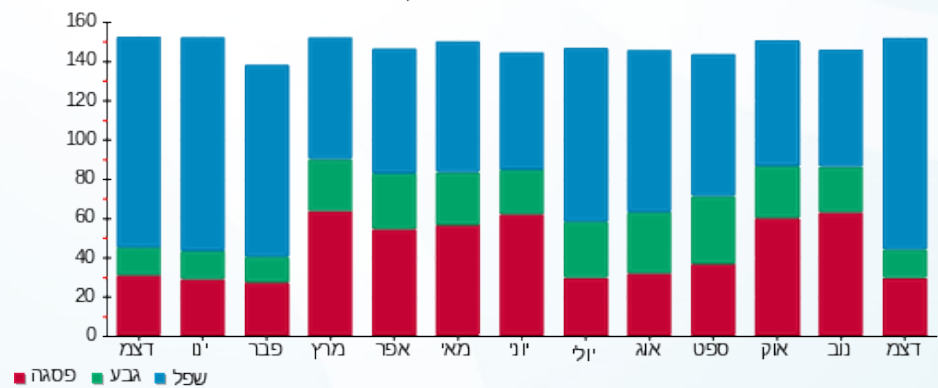



09/01/22 תאריך הפקה:
 31/12/21 תאריך קריאה נוכחית:
 01/12/21 תאריך קריאה קודמת:

שם דייר: בנין A - לוח חרום סאפינס
 שם אתר: מרכז עזריאלי חולון

לקוח/ה נכבד/ה, אנו מתכבדים להגיש את חישוב צריכת החשמל לתקופה 01/12/21 - 31/12/21:

בנין A לוח חרום סאפינס - 3 - 13044110 (3x630)

סוג תעריף	סוג צריכה	קריאה קודמת	קריאה נוכחית	סה"כ צריכה בקוט"ש	מחיר לקוט"ש בא"ג	סה"כ לתשלום
		01/12/21	31/12/21			
777	פסגה	734,402.40	743,366.40	8,964.00	87.59	7,851.57 ₪
778	גבע	399,042.00	403,617.60	4,575.60	53.68	2,456.18 ₪
779	שפל	1,261,470.00	1,295,473.20	34,003.20	33.94	11,540.69 ₪

סה"כ לדייר:

פסגה	גבע	שפל	סה"כ	שיא ביקוש
8,964.00	4,575.60	34,003.20	47,542.80	75.62
7,851.57 ₪	2,456.18 ₪	11,540.69 ₪	21,848.44 ₪	

סה"כ צריכה
 סה"כ לתשלום

0.00 ₪	תשלום קבוע	
118.88 ₪	תשלום עבור גודל חיבור בKVA (3x630)	
21,967.32 ₪	סה"כ לתשלום	לא כולל מע"מ

התפלגות חיוב בש"ח לפי תע"ז

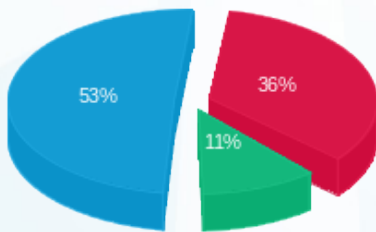

■ פסגה (7,851.57 ₪)
 ■ גבע (2,456.18 ₪)
 ■ שפל (11,540.69 ₪)

הסטוריית צריכה בקוט"ש

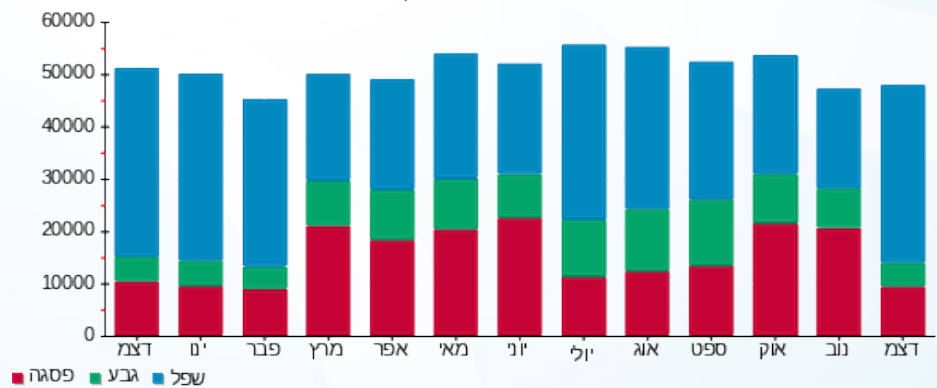



09/01/22

תאריך הפקדה:

שם דייר: בנין A - מזולי
שם אתר: מרכז עזריאלי חולון

31/12/21

תאריך קריאה נוכחית:

01/12/21

תאריך קריאה קודמת:

לקוח/ה נכבד/ה, אנו מתכבדים להגיש את חישוב צריכת החשמל לתקופה 01/12/21 - 31/12/21:

בנין A - מזולי - 3 - 13044061(3x250)

סוג תעריף	סוג צריכה	קריאה קודמת	קריאה נוכחית	סה"כ צריכה בקוט"ש	מחיר לקוט"ש בא"ג	סה"כ לתשלום
		01/12/21	31/12/21			
777	פסגה	122,414.40	123,109.00	694.60	87.59	608.40 ₪
778	גבע	52,950.60	53,461.60	511.00	53.68	274.30 ₪
779	שפל	131,182.40	135,728.40	4,546.00	33.94	1,542.91 ₪

סה"כ לדייר:

פסגה	גבע	שפל	סה"כ	שיא ביקוש
694.60	511.00	4,546.00	5,751.60	29.48
608.40 ₪	274.30 ₪	1,542.91 ₪	2,425.62 ₪	

סה"כ צריכה

סה"כ לתשלום

211.60 ₪	תשלום קבוע	
47.18 ₪	תשלום עבור גודל חיבור בKVA (3x250)	
2,684.39 ₪	סה"כ לתשלום	לא כולל מע"מ

התפלגות חיוב בש"ח לפי תעו"ז

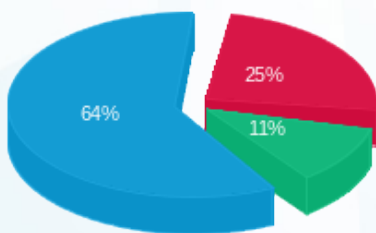

■ פסגה (608.40 ₪)
■ גבע (274.30 ₪)
■ שפל (1,542.91 ₪)

הסטוריית צריכה בקוט"ש

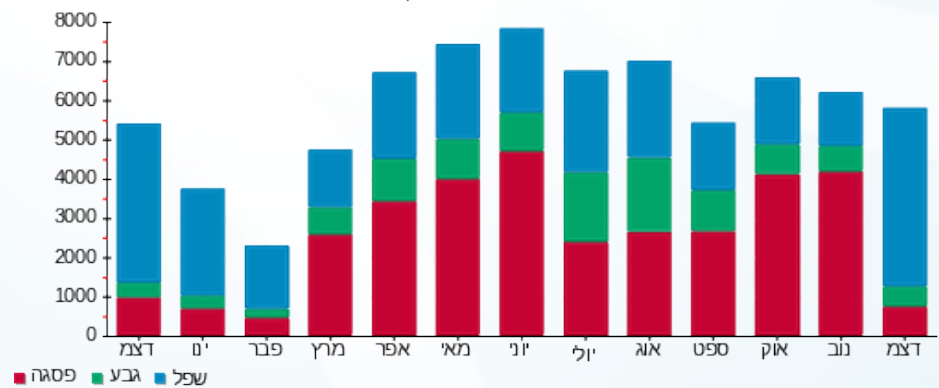



09/01/22 תאריך הפקה:
 31/12/21 תאריך קריאה נוכחית:
 01/12/21 תאריך קריאה קודמת:

שם דייר: בנין A - מספרה
שם אתר: מרכז עזריאלי חולון

לקוח/ה נכבד/ה, אנו מתכבדים להגיש את חישוב צריכת החשמל לתקופה 01/12/21 - 31/12/21:

בנין A - מספרה - 8 - (3x100)16226535

סה"כ לתשלום	מחיר לקוט"ש בא"ג	סה"כ צריכה בקוט"ש	קריאה נוכחית	קריאה קודמת	סוג צריכה	סוג תעריף
			31/12/21	01/12/21	פרטי חשבון עבור תאריכים:	
796.11 ₪	87.59	908.90	69,898.30	68,989.40	פסגה	777
72.09 ₪	53.68	134.30	19,996.60	19,862.30	גבע	778
770.71 ₪	33.94	2,270.80	41,368.90	39,098.10	שפל	779

בנין A - חנות 1-18247176 - 1 - (3x63)18247176

סה"כ לתשלום	מחיר לקוט"ש בא"ג	סה"כ צריכה בקוט"ש	קריאה נוכחית	קריאה קודמת	סוג צריכה	סוג תעריף
			31/12/21	01/12/21	פרטי חשבון עבור תאריכים:	
-235.00 ₪	87.59	-268.30	6,197.50	5,929.20	פסגה	777
-31.99 ₪	53.68	-59.60	2,120.40	2,060.80	גבע	778
-207.31 ₪	33.94	-610.80	5,322.90	4,712.10	שפל	779

סה"כ לדייר:

שיא ביקוש	סה"כ	שפל	גבע	פסגה
22.06	2,375.30	1,660.00	74.70	640.60
	1,164.60 ₪	563.40 ₪	40.10 ₪	561.10 ₪

סה"כ צריכה
סה"כ לתשלום

211.60 ₪	תשלום קבוע	
6.98 ₪	תשלום עבור גודל חיבור בKVA (3x37)	
1,383.19 ₪	סה"כ לתשלום	לא כולל מע"מ





09/01/22 תאריך הפקה:
 31/12/21 תאריך קריאה נוכחית:
 01/12/21 תאריך קריאה קודמת:

שם דייר: בנין A - נקודת טבע מ.ש.מ.
 שם אתר: מרכז עזריאלי חולון

לקוח/ה נכבד/ה, אנו מתכבדים להגיש את חישוב צריכת החשמל לתקופה 01/12/21 - 31/12/21:

בנין A - נקודת טבע מ.ש.מ. - 9 - 16226535 (3x63)

סוג תעריף	סוג צריכה	קריאה קודמת	קריאה נוכחית	סה"כ צריכה בקוט"ש	מחיר לקוט"ש בא"ג	סה"כ לתשלום
		01/12/21	31/12/21			
777	פסגה	110,359.20	111,513.30	1,154.10	87.59	1,010.88 ₪
778	גבע	42,524.50	42,937.30	412.80	53.68	221.59 ₪
779	שפל	108,566.20	112,258.80	3,692.60	33.94	1,253.27 ₪

סה"כ לדייר:

פסגה	גבע	שפל	סה"כ	שיא ביקוש
1,154.10	412.80	3,692.60	5,259.50	13.59
1,010.88 ₪	221.59 ₪	1,253.27 ₪	2,485.74 ₪	

סה"כ צריכה

סה"כ לתשלום

211.60 ₪	תשלום קבוע	
11.89 ₪	תשלום עבור גודל חיבור בKVA (3x63)	
2,709.22 ₪	סה"כ לתשלום	לא כולל מע"מ

התפלגות חיוב בש"ח לפי תע"ז

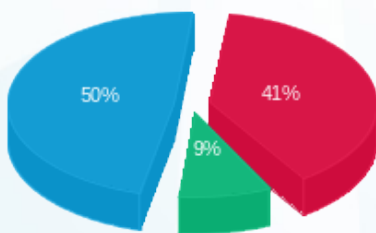

■ פסגה (1,010.88 ₪)
 ■ גבע (221.59 ₪)
 ■ שפל (1,253.27 ₪)

הסטוריית צריכה בקוט"ש

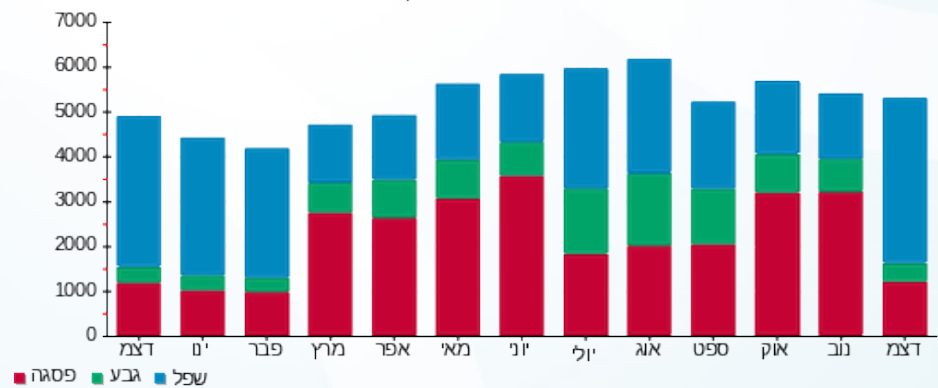



09/01/22

תאריך הפקה:

שם דייר: בניין A - נת"ע - שלט

31/12/21

תאריך קריאה נוכחית:

שם אתר: מרכז עזריאלי חולון

01/12/21

תאריך קריאה קודמת:

לקוח/ה נכבד/ה, אנו מתכבדים להגיש את חישוב צריכת החשמל לתקופה 01/12/21 - 31/12/21:

בניין A שלט נת"ע - 9 - 13044110(3x16)

סוג תעריף	סוג צריכה	קריאה קודמת	קריאה נוכחית	סה"כ צריכה בקוט"ש	מחיר לקוט"ש בא"ג	סה"כ לתשלום
פרטי חשבון עבור תאריכים:						
777	פסגה	01/12/21	31/12/21	24.55	87.59	21.50 ₪
778	גבע	912.30	924.60	12.30	53.68	6.60 ₪
779	שפל	2,822.70	2,912.40	89.70	33.94	30.44 ₪

סה"כ לדייר:

פסגה	גבע	שפל	סה"כ	שיא ביקוש
24.55	12.30	89.70	126.55	0.18
21.50 ₪	6.60 ₪	30.44 ₪	58.55 ₪	

סה"כ צריכה

סה"כ לתשלום

0.00 ₪	תשלום קבוע	
3.02 ₪	תשלום עבור גודל חיבור בKVA (3x16)	
61.57 ₪	סה"כ לתשלום	לא כולל מע"מ

התפלגות חיוב בש"ח לפי תע"ז

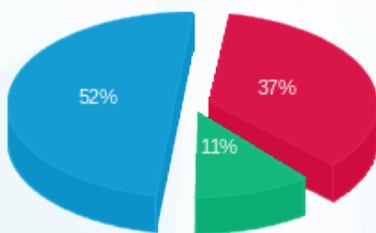

- פסגה (21.50 ₪)
- גבע (6.60 ₪)
- שפל (30.44 ₪)

הסטוריית צריכה בקוט"ש

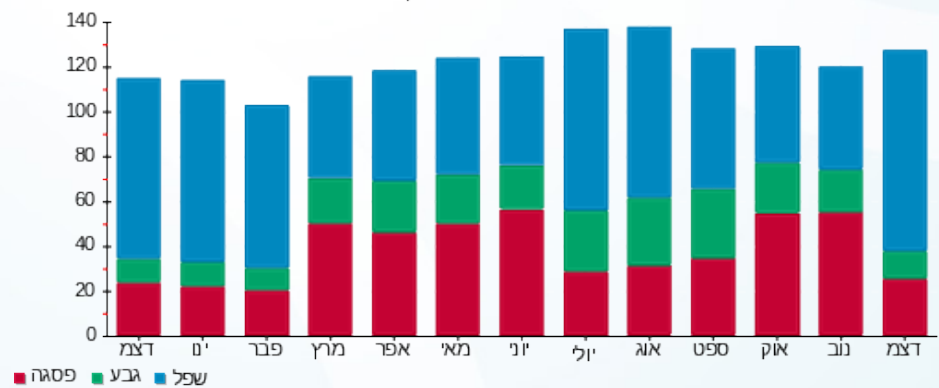

- פסגה
- גבע
- שפל





09/01/22

תאריך הפקדה:

שם דייר: בניין A - סלקום
שם אתר: מרכז עזריאלי חולון

31/12/21

תאריך קריאה נוכחית:

01/12/21

תאריך קריאה קודמת:

לקוח/ה נכבד/ה, אנו מתכבדים להגיש את חישוב צריכת החשמל לתקופה 01/12/21 - 31/12/21:

בניין A סלקום 1/3 - 16226535-1 - 16226535 (3x26.6666666664)

סוג תעריף	סוג צריכה	קריאה קודמת	קריאה נוכחית	סה"כ צריכה בקוט"ש	מחיר לקוט"ש בא"ג	סה"כ לתשלום
פרטי חשבון עבור תאריכים:						
777	פסגה	01/12/21	31/12/21	343.50	87.59	300.87 ₪
778	גבע	15,132.67	15,305.23	172.57	53.68	92.63 ₪
779	שפל	46,306.60	47,603.87	1,297.27	33.94	440.29 ₪

סה"כ לדייר:

פסגה	גבע	שפל	סה"כ	שיא ביקוש
343.50	172.57	1,297.27	1,813.33	10.78
₪ 300.87	₪ 92.63	₪ 440.29	₪ 833.80	

סה"כ צריכה

סה"כ לתשלום

211.60 ₪	תשלום קבוע	
15.10 ₪	תשלום עבור גודל חיבור בKVA (3x26.67)	
1,060.49 ₪	סה"כ לתשלום	לא כולל מע"מ

התפלגות חיוב בש"ח לפי תעו"ז

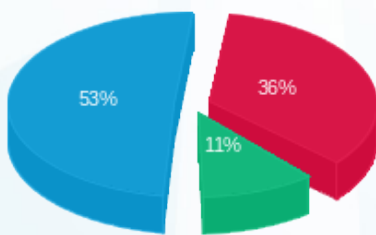

- פסגה (₪ 300.87)
- גבע (₪ 92.63)
- שפל (₪ 440.29)

הסטוריית צריכה בקוט"ש

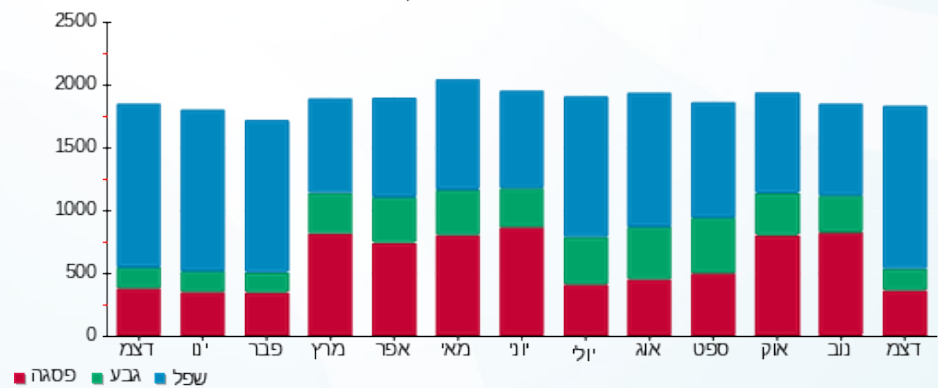

- פסגה
- גבע
- שפל





09/01/22 תאריך הפקדה:
 31/12/21 תאריך קריאה נוכחית:
 01/12/21 תאריך קריאה קודמת:

שם דייר: בניין A - ספייס - מכון כושר
 שם אתר: מרכז עזריאלי חולון

לקוח/ה נכבד/ה, אנו מתכבדים להגיש את חישוב צריכת החשמל לתקופה 01/12/21 - 31/12/21:

בניין A ספייס - מכון כושר - 5 - 13044111 (3x210)

סוג תעריף	סוג צריכה	קריאה קודמת	קריאה נוכחית	סה"כ צריכה בקוט"ש	מחיר לקוט"ש בא"ג	סה"כ לתשלום
		01/12/21	31/12/21			
777	פסגה	433,779.20	440,129.60	6,350.40	87.59	5,562.32 ₪
778	גבע	216,776.00	218,925.60	2,149.60	53.68	1,153.91 ₪
779	שפל	401,368.80	414,712.00	13,343.20	33.94	4,528.68 ₪

סה"כ לדייר:

פסגה	גבע	שפל	סה"כ	שיא ביקוש
6,350.40	2,149.60	13,343.20	21,843.20	68.56
5,562.32 ₪	1,153.91 ₪	4,528.68 ₪	11,244.90 ₪	

סה"כ צריכה
 סה"כ לתשלום

211.60 ₪	תשלום קבוע	
39.63 ₪	תשלום עבור גודל חיבור בKVA (3x210)	
11,496.13 ₪	סה"כ לתשלום	לא כולל מע"מ

התפלגות חיוב בש"ח לפי תעו"ז

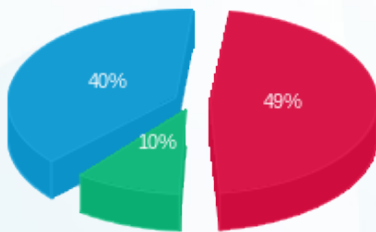

פסגה (5,562.32 ₪) 49%
 גבע (1,153.91 ₪) 10%
 שפל (4,528.68 ₪) 40%

הסטוריית צריכה בקוט"ש

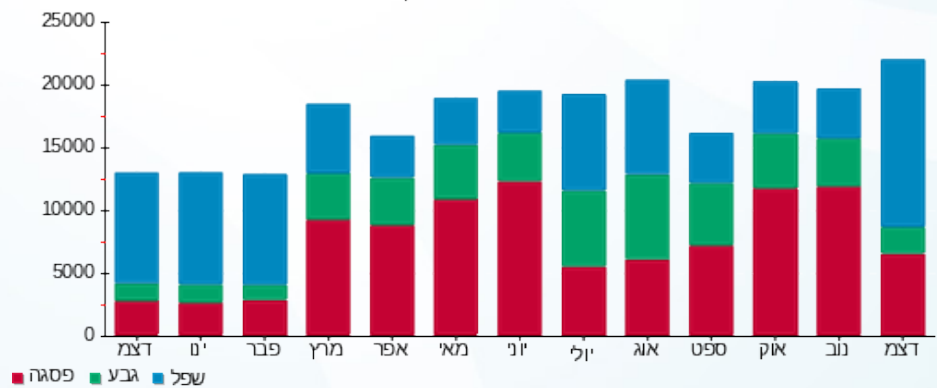



09/01/22

תאריך הפקדה:

שם דייר: בניין A - פיריין - שלט

31/12/21

תאריך קריאה נוכחית:

שם אתר: מרכז עזריאלי חולון

01/12/21

תאריך קריאה קודמת:

לקוח/ה נכבד/ה, אנו מתכבדים להגיש את חישוב צריכת החשמל לתקופה 01/12/21 - 31/12/21:

בניין A שלט פיריין - 6 - 13044110(3x16)

סוג תעריף	סוג צריכה	קריאה קודמת	קריאה נוכחית	סה"כ צריכה בקוט"ש	מחיר לקוט"ש בא"ג	סה"כ לתשלום
פרטי חשבון עבור תאריכים:						
777	פסגה	01/12/21	31/12/21	793.40	87.59	15.90 ₪
778	גבע	405.45	414.65	9.20	53.68	4.94 ₪
779	שפל	1,275.90	1,343.70	67.80	33.94	23.01 ₪

סה"כ לדייר:

פסגה	גבע	שפל	סה"כ	שיא ביקוש
18.15	9.20	67.80	95.15	0.14
15.90 ₪	4.94 ₪	23.01 ₪	43.85 ₪	

סה"כ צריכה

סה"כ לתשלום

0.00 ₪	תשלום קבוע	
3.02 ₪	תשלום עבור גודל חיבור בKVA (3x16)	
46.87 ₪	סה"כ לתשלום	לא כולל מע"מ

התפלגות חיוב בש"ח לפי תע"ז

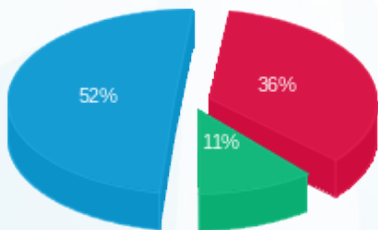

- פסגה (15.90 ₪)
- גבע (4.94 ₪)
- שפל (23.01 ₪)

הסטוריית צריכה בקוט"ש

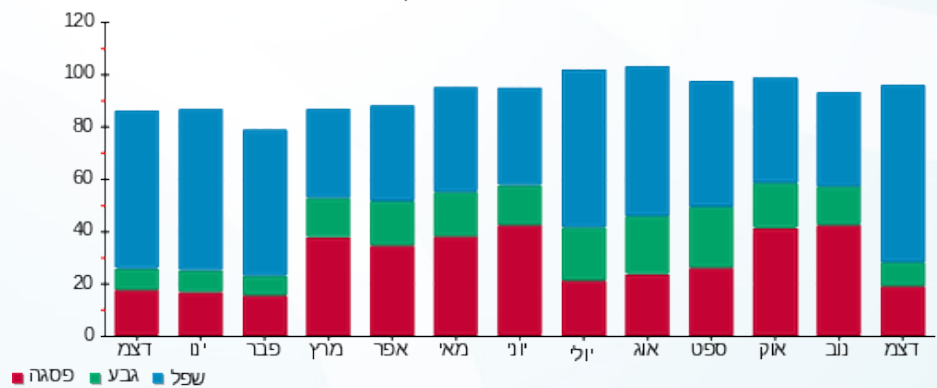

- פסגה
- גבע
- שפל



09/01/22 תאריך הפקה:
 31/12/21 תאריך קריאה נוכחית:
 01/12/21 תאריך קריאה קודמת:

שם דייר: בנין A - פלאפון
 שם אתר: מרכז עזריאלי חולון

לקוח/ה נכבד/ה, אנו מתכבדים להגיש את חישוב צריכת החשמל לתקופה 01/12/21 - 31/12/21:

בנין A פלאפון 16226535-1 / 1-1 - 16226535(3x26.666666666664)

סוג תעריף	סוג צריכה	קריאה קודמת	קריאה נוכחית	סה"כ צריכה בקוט"ש	מחיר לקוט"ש בא"ג	סה"כ לתשלום
		01/12/21	31/12/21			
777	פסגה	28,780.73	29,124.23	343.50	87.59	300.87 ₪
778	גבע	15,132.67	15,305.23	172.57	53.68	92.63 ₪
779	שפל	46,306.60	47,603.87	1,297.27	33.94	440.29 ₪

סה"כ לדייר:

פסגה	גבע	שפל	סה"כ	שיא ביקוש
343.50	172.57	1,297.27	1,813.33	10.78
₪ 300.87	₪ 92.63	₪ 440.29	₪ 833.80	

סה"כ צריכה
 סה"כ לתשלום

211.60 ₪	תשלום קבוע	
15.10 ₪	תשלום עבור גודל חיבור בKVA (3x26.67)	
1,060.49 ₪	סה"כ לתשלום	לא כולל מע"מ

התפלגות חיוב בש"ח לפי תעו"ז

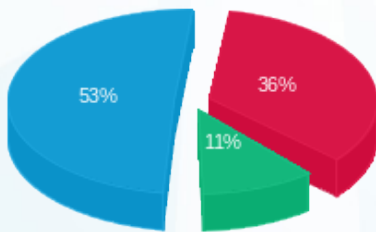

פסגה (300.87 ₪) 53%
 גבע (92.63 ₪) 11%
 שפל (440.29 ₪) 36%

הסטוריית צריכה בקוט"ש

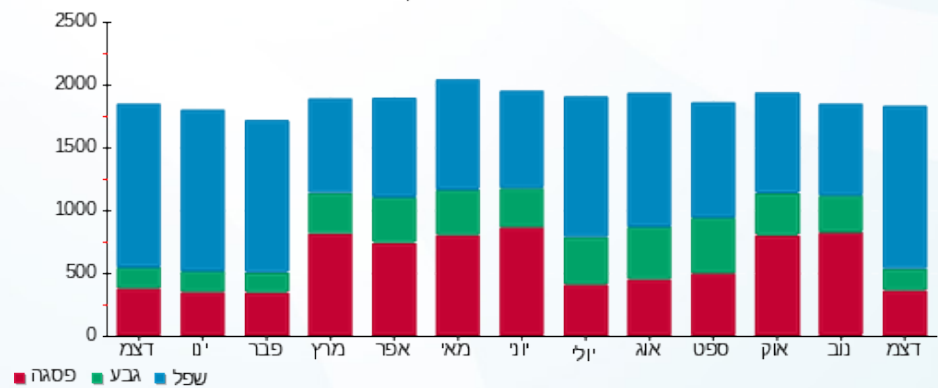

09/01/22 תאריך הפקה:
 31/12/21 תאריך קריאה נוכחית:
 01/12/21 תאריך קריאה קודמת:

שם דייר: בנין A - פנדה שטיפת מכוניות
 שם אתר: מרכז עזריאלי חולון

לקוח/ה נכבד/ה, אנו מתכבדים להגיש את חישוב צריכת החשמל לתקופה 01/12/21 - 31/12/21:

בנין A פנדה שטיפת מכוניות - 3 - 16226535 (3x125)

סוג תעריף	סוג צריכה	קריאה קודמת	קריאה נוכחית	סה"כ צריכה בקוט"ש	מחיר לקוט"ש בא"ג	סה"כ לתשלום
		01/12/21	31/12/21			
777	פסגה	123,888.60	124,461.00	572.40	87.59	501.37 ₪
778	גבע	39,819.00	40,212.40	393.40	53.68	211.18 ₪
779	שפל	76,315.60	79,696.00	3,380.40	33.94	1,147.31 ₪

סה"כ לדייר:

פסגה	גבע	שפל	סה"כ	שיא ביקוש
572.40	393.40	3,380.40	4,346.20	27.68
₪ 501.37	₪ 211.18	₪ 1,147.31	₪ 1,859.85	

סה"כ צריכה
 סה"כ לתשלום

211.60 ₪	תשלום קבוע	
23.59 ₪	תשלום עבור גודל חיבור בKVA (3x125)	
2,095.04 ₪	סה"כ לתשלום	לא כולל מע"מ

התפלגות חיוב בש"ח לפי תע"ז

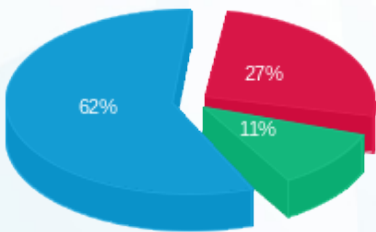

פסגה (₪ 501.37) ■
 גבע (₪ 211.18) ■
 שפל (₪ 1,147.31) ■

הסטוריית צריכה בקוט"ש

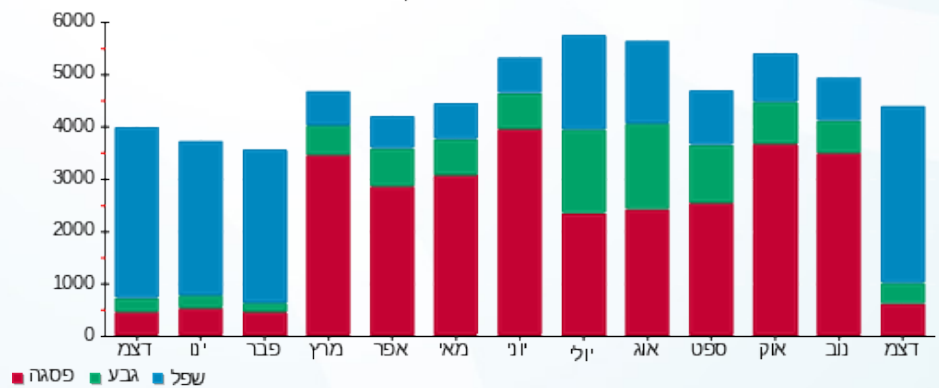



09/01/22

תאריך הפקה:

שם דייר: בניין A - ק.0 - בי.בי.בי

31/12/21

תאריך קריאה נוכחית:

שם אתר: מרכז עזריאלי חולון

01/12/21

תאריך קריאה קודמת:

לקוח/ה נכבד/ה, אנו מתכבדים להגיש את חישוב צריכת החשמל לתקופה 01/12/21 - 31/12/21:

בניין A - ק.0 - בי.בי.בי - 2 - 13044061(3x200)

סוג תעריף	סוג צריכה	קריאה קודמת	קריאה נוכחית	סה"כ צריכה בקוט"ש	מחיר לקוט"ש בא"ג	סה"כ לתשלום
פרטי חשבון עבור תאריכים:						
777	פסגה	01/12/21	31/12/21	4,644.00	87.59	4,067.68 ₪
778	גבע	137,721.40	139,092.40	1,371.00	53.68	735.95 ₪
779	שפל	315,923.60	328,109.20	12,185.60	33.94	4,135.79 ₪

סה"כ לדייר:

פסגה	גבע	שפל	סה"כ	שיא ביקוש
4,644.00	1,371.00	12,185.60	18,200.60	51.86
4,067.68 ₪	735.95 ₪	4,135.79 ₪	8,939.43 ₪	

סה"כ צריכה

סה"כ לתשלום

211.60 ₪	תשלום קבוע	
37.74 ₪	תשלום עבור גודל חיבור בKVA (3x200)	
9,188.77 ₪	סה"כ לתשלום	לא כולל מע"מ

התפלגות חיוב בש"ח לפי תעו"ז

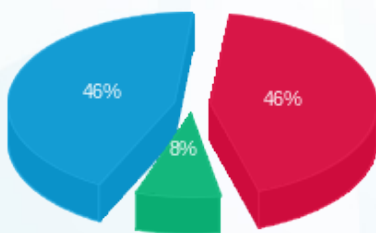

פסגה (4,067.68 ₪) 46%
 גבע (735.95 ₪) 8%
 שפל (4,135.79 ₪) 46%

הסטוריית צריכה בקוט"ש

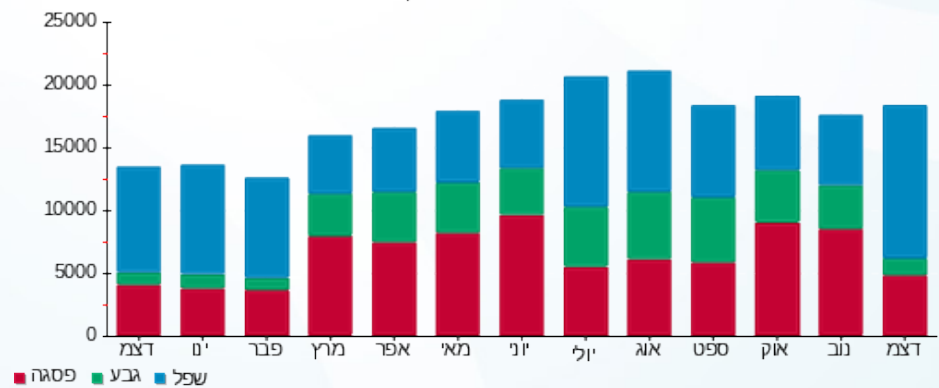

פסגה גבע שפל



09/01/22 תאריך הפקה:
 31/12/21 תאריך קריאה נוכחי:
 01/12/21 תאריך קריאה קודמת:

שם דייר: בנין A - ק.01 - גנרטור חירום קומתי
 שם אתר: מרכז עזריאלי חולון

לקוח/ה נכבד/ה, אנו מתכבדים להגיש את חישוב צריכת החשמל לתקופה 01/12/21 - 31/12/21:

בנין A גנרטור חירום קומתי ק.1 - 1 - 16224436(0x0)

סוג תעריף	סוג צריכה	קריאה קודמת	קריאה נוכחית	סה"כ צריכה בקוט"ש	מחיר לקוט"ש בא"ג	סה"כ לתשלום
פרטי חשבון עבור תאריכים:						
777	פסגה	01/12/21	31/12/21	0.50	87.59	ל"א 0.44
778	גבע	1.50	1.50	0.00	53.68	ל"א 0.00
779	שפל	5.10	5.10	0.00	33.94	ל"א 0.00

סה"כ לדייר:

פסגה	גבע	שפל	סה"כ	שיא ביקוש
0.50	0.00	0.00	0.50	
ל"א 0.44	ל"א 0.00	ל"א 0.00	ל"א 0.44	

סה"כ צריכה
 סה"כ לתשלום

211.60 ל"א	תשלום קבוע	
0.00 ל"א	תשלום עבור גודל חיבור בKVA (0x0)	
212.04 ל"א	סה"כ לתשלום	לא כולל מע"מ

התפלגות חיוב בש"ח לפי תע"ז



פסגה (0.44 ל"א)
 גבע (0.00 ל"א)
 שפל (0.00 ל"א)

הסטוריית צריכה בקוט"ש

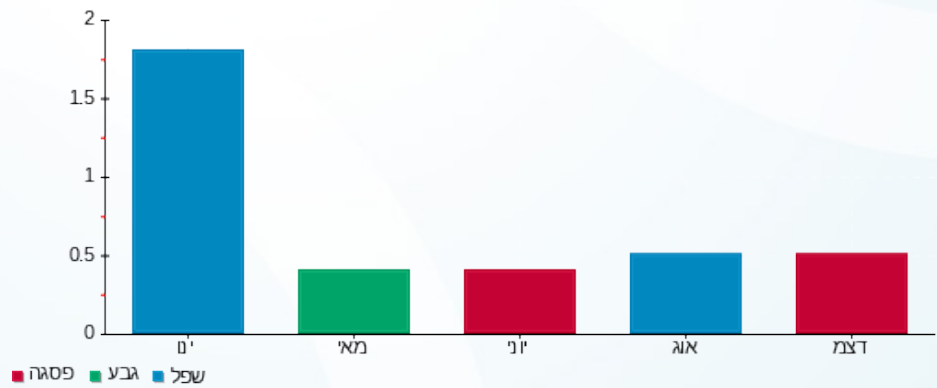



09/01/22

תאריך הפקה:

שם דייר: בניין A - ק.01 - חברת ש.ב.א - ב.ח.
שם אתר: מרכז עזריאלי חולון

31/12/21

תאריך קריאה נוכחית:

01/12/21

תאריך קריאה קודמת:

לקוח/ה נכבד/ה, אנו מתכבדים להגיש את חישוב צריכת החשמל לתקופה 01/12/21 - 31/12/21:

בניין A חברת ש.ב.א קומה 1 ב.ח. - 1 - 16224420(3x630)

סוג תעריף	סוג צריכה	קריאה קודמת	קריאה נוכחית	סה"כ צריכה בקוט"ש	מחיר לקוט"ש בא"ג	סה"כ לתשלום
		01/12/21	31/12/21			
777	פסגה	338,514.90	342,355.60	3,840.70	87.59	3,364.07 ₪
778	גבע	111,188.90	112,356.90	1,168.00	53.68	626.98 ₪
779	שפל	294,552.60	306,988.40	12,435.80	33.94	4,220.71 ₪

סה"כ לדייר:

פסגה	גבע	שפל	סה"כ	שיא ביקוש
3,840.70	1,168.00	12,435.80	17,444.50	
3,364.07 ₪	626.98 ₪	4,220.71 ₪	8,211.76 ₪	

סה"כ צריכה

סה"כ לתשלום

211.60 ₪	תשלום קבוע	
118.88 ₪	תשלום עבור גודל חיבור בKVA (3x630)	
8,542.24 ₪	סה"כ לתשלום	לא כולל מע"מ

התפלגות חיוב בש"ח לפי תע"ז

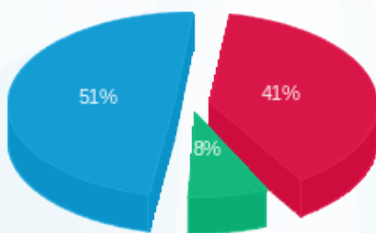

- פסגה (3,364.07 ₪) 51%
- גבע (626.98 ₪) 8%
- שפל (4,220.71 ₪) 41%

הסטוריית צריכה בקוט"ש

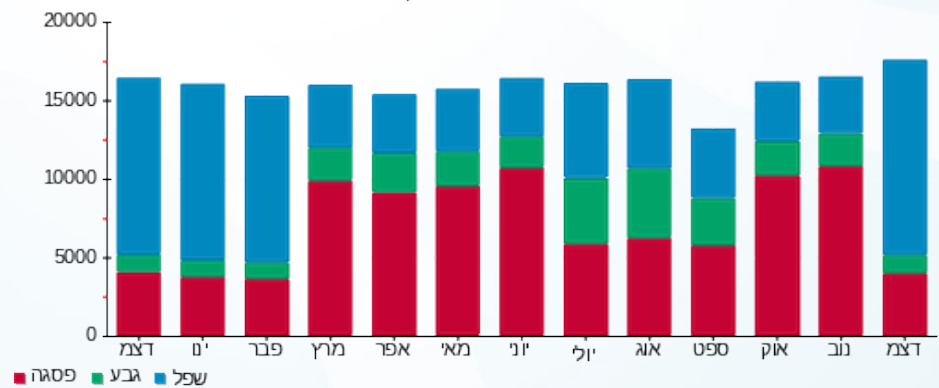



09/01/22

תאריך הפקדה:

שם דייר: בניין A - ק.02 - הסטוק

31/12/21

תאריך קריאה נוכחית:

שם אתר: מרכז עזריאלי חולון

01/12/21

תאריך קריאה קודמת:

לקוח/ה נכבד/ה, אנו מתכבדים להגיש את חישוב צריכת החשמל לתקופה 01/12/21 - 31/12/21:

בניין A - ק.2 - הסטוק - 6 - 16226535 (3x125)

סוג תעריף	סוג צריכה	קריאה קודמת	קריאה נוכחית	סה"כ צריכה בקוט"ש	מחיר לקוט"ש בא"ג	סה"כ לתשלום
פרטי חשבון עבור תאריכים:						
		01/12/21	31/12/21			
777	פסגה	130,277.60	132,100.60	1,823.00	87.59	1,596.77 ₪
778	גבע	35,842.80	35,923.60	80.80	53.68	43.37 ₪
779	שפל	39,630.20	42,810.60	3,180.40	33.94	1,079.43 ₪

סה"כ לדייר:

פסגה	גבע	שפל	סה"כ	שיא ביקוש
1,823.00	80.80	3,180.40	5,084.20	42.37
1,596.77 ₪	43.37 ₪	1,079.43 ₪	2,719.57 ₪	

סה"כ צריכה

סה"כ לתשלום

211.60 ₪	תשלום קבוע	
23.59 ₪	תשלום עבור גודל חיבור בKVA (3x125)	
2,954.75 ₪	סה"כ לתשלום	לא כולל מע"מ

התפלגות חיוב בש"ח לפי תע"ז

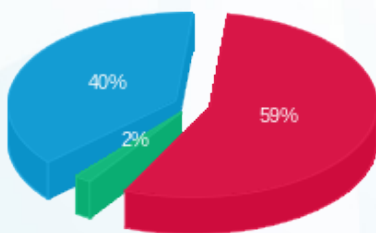

- פסגה (1,596.77 ₪) 59%
- גבע (43.37 ₪) 40%
- שפל (1,079.43 ₪) 2%

הסטוריית צריכה בקוט"ש

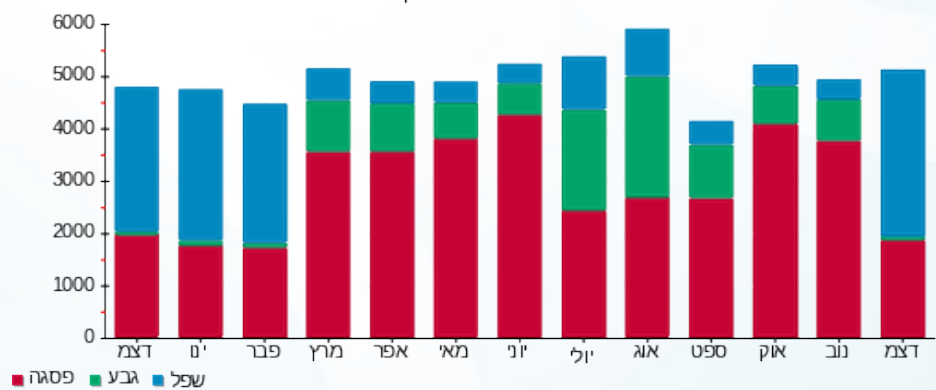



09/01/22 תאריך הפקדה:
 31/12/21 תאריך קריאה נוכחית:
 01/12/21 תאריך קריאה קודמת:

שם דייר: בנין A - ק.03 - פיריין
 שם אתר: מרכז עזריאלי חולון

לקוח/ה נכבד/ה, אנו מתכבדים להגיש את חישוב צריכת החשמל לתקופה 01/12/21 - 31/12/21:

בנין A פיריין קומה 3 - 5 - 13044061(3x630)

סוג תעריף	סוג צריכה	קריאה קודמת	קריאה נוכחית	סה"כ צריכה בקוט"ש	מחיר לקוט"ש בא"ג	סה"כ לתשלום
		01/12/21	31/12/21			
777	פסגה	662,964.00	670,042.00	7,078.00	87.59	6,199.62 ₪
778	גבע	305,316.00	308,074.00	2,758.00	53.68	1,480.49 ₪
779	שפל	961,872.00	984,736.00	22,864.00	33.94	7,760.04 ₪

סה"כ לדייר:

פסגה	גבע	שפל	סה"כ	שיא ביקוש
7,078.00	2,758.00	22,864.00	32,700.00	70.34
6,199.62 ₪	1,480.49 ₪	7,760.04 ₪	15,440.16 ₪	

סה"כ צריכה
 סה"כ לתשלום

211.60 ₪	תשלום קבוע	
118.88 ₪	תשלום עבור גודל חיבור בKVA (3x630)	
15,770.64 ₪	סה"כ לתשלום	לא כולל מע"מ

התפלגות חיוב בש"ח לפי תע"ז

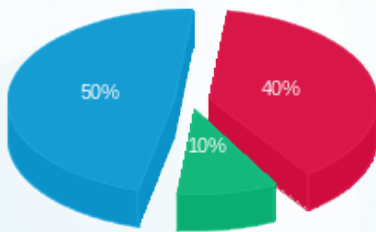

פסגה (6,199.62 ₪) 50%
 גבע (1,480.49 ₪) 10%
 שפל (7,760.04 ₪) 40%

הסטוריית צריכה בקוט"ש

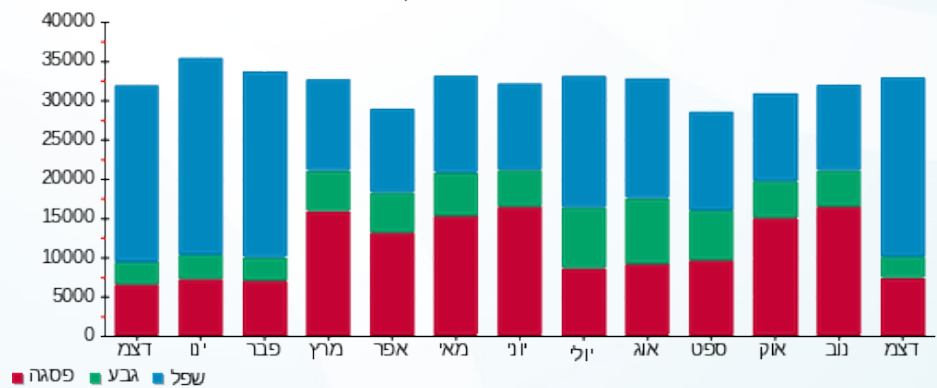

09/01/22 תאריך הפקה:
 31/12/21 תאריך קריאה נוכחית:
 01/12/21 תאריך קריאה קודמת:

שם דייר: בנין A - ק.04 - פיריין
 שם אתר: מרכז עזריאלי חולון

לקוח/ה נכבד/ה, אנו מתכבדים להגיש את חישוב צריכת החשמל לתקופה 01/12/21 - 31/12/21:

בנין A פיריין קומה 4 - 4 - 16226535 (3x630)

סוג תעריף	סוג צריכה	קריאה קודמת	קריאה נוכחית	סה"כ צריכה בקוט"ש	מחיר לקוט"ש בא"ג	סה"כ לתשלום
		01/12/21	31/12/21			
777	פסגה	481,756.00	487,280.00	5,524.00	87.59	4,838.47 ₪
778	גבע	187,178.00	188,962.00	1,784.00	53.68	957.65 ₪
779	שפל	454,592.00	469,334.00	14,742.00	33.94	5,003.43 ₪

סה"כ לדייר:

פסגה	גבע	שפל	סה"כ	שיא ביקוש
5,524.00	1,784.00	14,742.00	22,050.00	84.96
₪ 4,838.47	₪ 957.65	₪ 5,003.43	₪ 10,799.56	

סה"כ צריכה
 סה"כ לתשלום

0.00 ₪	תשלום קבוע	
118.88 ₪	תשלום עבור גודל חיבור בKVA (3x630)	
10,918.44 ₪	סה"כ לתשלום	לא כולל מע"מ

התפלגות חיוב בש"ח לפי תע"ז

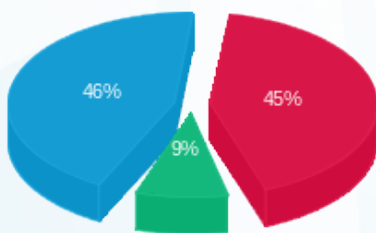

■ פסגה (₪ 4,838.47) (46%)
 ■ גבע (₪ 957.65) (9%)
 ■ שפל (₪ 5,003.43) (45%)

הסטוריית צריכה בקוט"ש

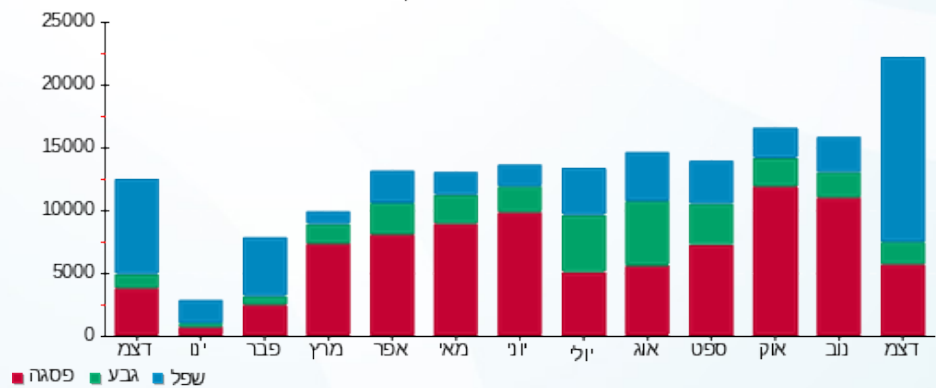



09/01/22 תאריך הפקה:
 31/12/21 תאריך קריאה נוכחית:
 01/12/21 תאריך קריאה קודמת:

שם דייר: בנין A - ק.05 - פיריין
שם אתר: מרכז עזריאלי חולון

לקוח/ה נכבד/ה, אנו מתכבדים להגיש את חישוב צריכת החשמל לתקופה 01/12/21 - 31/12/21:

בנין A - ק.05 - פיריין - 6 - 13044100

סוג תעריף	סוג צריכה	קריאה קודמת	קריאה נוכחית	סה"כ צריכה בקוט"ש	מחיר לקוט"ש בא"ג	סה"כ לתשלום
			01/12/21	31/12/21	פרטי חשבון עבור תאריכים:	
777	פסגה	421,466.00	427,452.00	5,986.00	87.59	5,243.14 ₪
778	גבע	160,972.00	163,146.00	2,174.00	53.68	1,167.00 ₪
779	שפל	406,252.00	424,734.00	18,482.00	33.94	6,272.79 ₪

בנין A - ק.05 - 1 - 17313035

סוג תעריף	סוג צריכה	קריאה קודמת	קריאה נוכחית	סה"כ צריכה בקוט"ש	מחיר לקוט"ש בא"ג	סה"כ לתשלום
			01/12/21	31/12/21	פרטי חשבון עבור תאריכים:	
777	פסגה	777.60	2,401.30	-1,623.70	87.59	-1,422.20 ₪
778	גבע	280.90	1,268.70	-987.80	53.68	-530.25 ₪
779	שפל	674.40	6,183.90	-5,509.50	33.94	-1,869.92 ₪

בנין A - ק.05 - 1 - 17313175

סוג תעריף	סוג צריכה	קריאה קודמת	קריאה נוכחית	סה"כ צריכה בקוט"ש	מחיר לקוט"ש בא"ג	סה"כ לתשלום
			01/12/21	31/12/21	פרטי חשבון עבור תאריכים:	
777	פסגה	2,500.50	4,385.90	-1,885.40	87.59	-1,651.42 ₪
778	גבע	839.70	1,282.65	-442.95	53.68	-237.78 ₪
779	שפל	1,499.70	4,765.20	-3,265.50	33.94	-1,108.31 ₪

סה"כ לדייר:

פסגה	גבע	שפל	סה"כ	שיא ביקוש
2,476.90	743.25	9,707.00	12,927.15	62.76
2,169.52 ₪	398.98 ₪	3,294.56 ₪	5,863.05 ₪	

סה"כ צריכה
 סה"כ לתשלום

0.00 ₪	תשלום קבוע	
5,863.05 ₪	סה"כ לתשלום	לא כולל מע"מ





09/01/22

תאריך הפקה:

שם דייר: בנין A - ק.05 - רוקוול

31/12/21

תאריך קריאה נוכחית:

שם אתר: מרכז עזריאלי חולון

01/12/21

תאריך קריאה קודמת:

לקוח/ה נכבד/ה, אנו מתכבדים להגיש את חישוב צריכת החשמל לתקופה 01/12/21 - 31/12/21:

בנין A - ק.05 - רוקוול - 1 - 17313035 (3x200)

סוג תעריף	סוג צריכה	קריאה קודמת	קריאה נוכחית	סה"כ צריכה בקוט"ש	מחיר לקוט"ש בא"ג	סה"כ לתשלום
			31/12/21	01/12/21	פרטי חשבון עבור תאריכים:	
777	פסגה	777.60	2,401.30	1,623.70	87.59	1,422.20 ₪
778	גבע	280.90	1,268.70	987.80	53.68	530.25 ₪
779	שפל	674.40	6,183.90	5,509.50	33.94	1,869.92 ₪

בנין A - ק.05 - רוקוול - 1 - 17313175 (3x630)

סוג תעריף	סוג צריכה	קריאה קודמת	קריאה נוכחית	סה"כ צריכה בקוט"ש	מחיר לקוט"ש בא"ג	סה"כ לתשלום
			31/12/21	01/12/21	פרטי חשבון עבור תאריכים:	
777	פסגה	2,500.50	4,385.90	1,885.40	87.59	1,651.42 ₪
778	גבע	839.70	1,282.65	442.95	53.68	237.78 ₪
779	שפל	1,499.70	4,765.20	3,265.50	33.94	1,108.31 ₪

סה"כ לדירה:

פסגה	גבע	שפל	סה"כ	שיא ביקוש
3,509.10	1,430.75	8,775.00	13,714.85	22.50
₪ 3,073.62	₪ 768.03	₪ 2,978.24	₪ 6,819.88	

סה"כ צריכה

סה"כ לתשלום

211.60 ₪	תשלום קבוע	
156.62 ₪	תשלום עבור גודל חיבור בKVA (3x830)	
7,188.10 ₪	סה"כ לתשלום	לא כולל מע"מ

התפלגות חיוב בש"ח לפי תע"ז

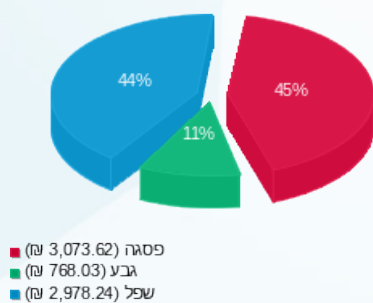

הסטוריית צריכה בקוט"ש

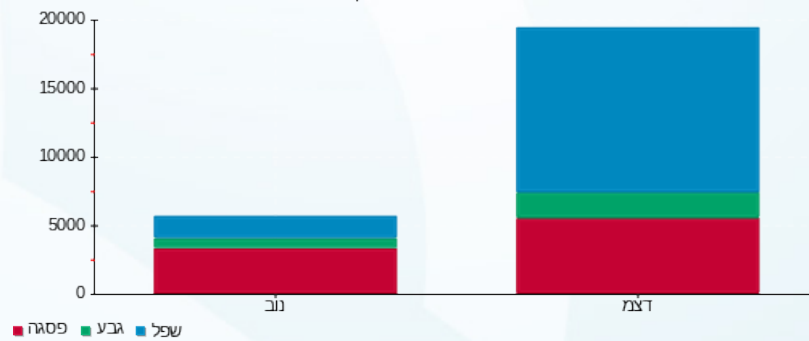



09/01/22 תאריך הפקה:
 31/12/21 תאריך קריאה נוכחית:
 01/12/21 תאריך קריאה קודמת:

שם דייר: בנין A - ק.06 - טלדור
 שם אתר: מרכז עזריאלי חולון

לקוח/ה נכבד/ה, אנו מתכבדים להגיש את חישוב צריכת החשמל לתקופה 01/12/21 - 31/12/21:

בנין A טלדור קומה 6 - 5 - 13044057 (3x630)

סוג תעריף	סוג צריכה	קריאה קודמת	קריאה נוכחית	סה"כ צריכה בקוט"ש	מחיר לקוט"ש בא"ג	סה"כ לתשלום
		01/12/21	31/12/21			
777	פסגה	580,622.00	586,458.00	5,836.00	87.59	5,111.75 ₪
778	גבע	224,358.00	227,082.00	2,724.00	53.68	1,462.24 ₪
779	שפל	712,776.00	735,550.00	22,774.00	33.94	7,729.50 ₪

סה"כ לדייר:

פסגה	גבע	שפל	סה"כ	שיא ביקוש
5,836.00	2,724.00	22,774.00	31,334.00	71.86
5,111.75 ₪	1,462.24 ₪	7,729.50 ₪	14,303.49 ₪	

סה"כ צריכה
 סה"כ לתשלום

211.60 ₪	תשלום קבוע	
118.88 ₪	תשלום עבור גודל חיבור בKVA (3x630)	
14,633.97 ₪	סה"כ לתשלום	לא כולל מע"מ

התפלגות חיוב בש"ח לפי תעו"ז

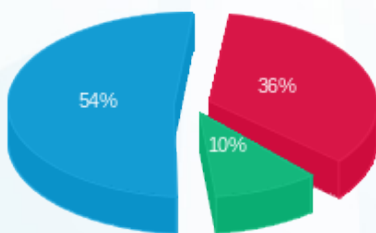

פסגה (5,111.75 ₪) 54%
 גבע (1,462.24 ₪) 10%
 שפל (7,729.50 ₪) 36%

הסטוריית צריכה בקוט"ש

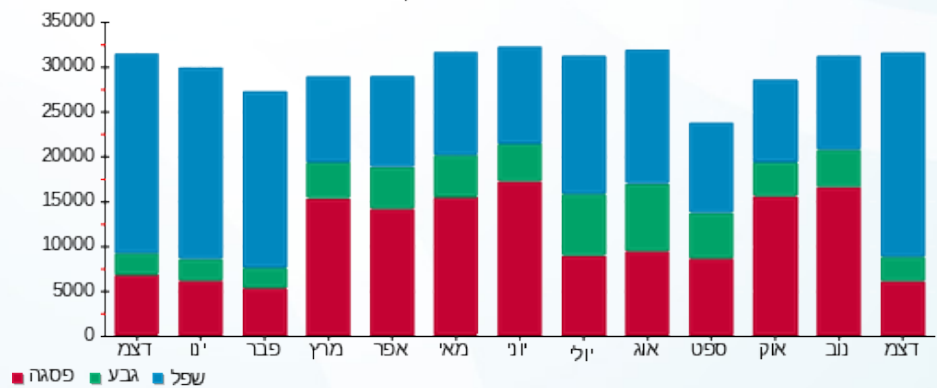



09/01/22

תאריך הפקדה:

שם דייר: בניין A - ק.7 - טלדור

31/12/21

תאריך קריאה נוכחית:

שם אתר: מרכז עזריאלי חולון

01/12/21

תאריך קריאה קודמת:

לקוח/ה נכבד/ה, אנו מתכבדים להגיש את חישוב צריכת החשמל לתקופה 01/12/21 - 31/12/21:

בניין A טלדור- קומה 7 - 4 - 13044111(3x630)

סוג תעריף	סוג צריכה	קריאה קודמת	קריאה נוכחית	סה"כ צריכה בקוט"ש	מחיר לקוט"ש בא"ג	סה"כ לתשלום
		01/12/21	31/12/21			
777	פסגה	562,724.00	568,266.00	5,542.00	87.59	4,854.24 ₪
778	גבע	190,228.00	192,434.00	2,206.00	53.68	1,184.18 ₪
779	שפל	543,342.00	560,386.00	17,044.00	33.94	5,784.73 ₪

סה"כ לדייר:

פסגה	גבע	שפל	סה"כ	שיא ביקוש
5,542.00	2,206.00	17,044.00	24,792.00	72.46
4,854.24 ₪	1,184.18 ₪	5,784.73 ₪	11,823.15 ₪	

סה"כ צריכה

סה"כ לתשלום

0.00 ₪	תשלום קבוע	
118.88 ₪	תשלום עבור גודל חיבור בKVA (3x630)	
11,942.03 ₪	סה"כ לתשלום	לא כולל מע"מ

התפלגות חיוב בש"ח לפי תעו"ז

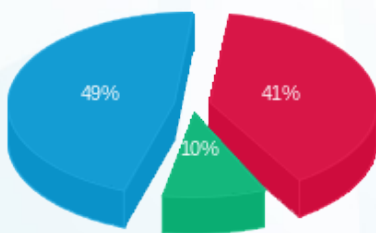

- פסגה (4,854.24 ₪)
- גבע (1,184.18 ₪)
- שפל (5,784.73 ₪)

הסטוריית צריכה בקוט"ש

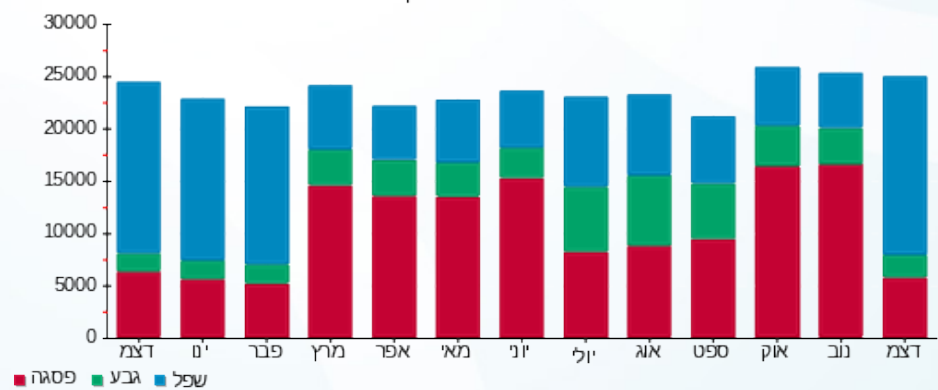

09/01/22 תאריך הפקדה:
 31/12/21 תאריך קריאה נוכחית:
 01/12/21 תאריך קריאה קודמת:

שם דייר: בניין A - ק.08 - אופסיס
 שם אתר: מרכז עזריאלי חולון

לקוח/ה נכבד/ה, אנו מתכבדים להגיש את חישוב צריכת החשמל לתקופה 01/12/21 - 31/12/21:

בניין A - ק.8 - אופסיס - 2 - 18040295 (3x400)

סוג תעריף	סוג צריכה	קריאה קודמת	קריאה נוכחית	סה"כ צריכה בקוט"ש	מחיר לקוט"ש בא"ג	סה"כ לתשלום
פרטי חשבון עבור תאריכים:						
777	פסגה	01/12/21	31/12/21	1,881.20	87.59	1,647.74 ₪
778	גבע	43,419.20	44,335.20	916.00	53.68	491.71 ₪
779	שפל	131,041.60	138,096.00	7,054.40	33.94	2,394.26 ₪

סה"כ לדייר:

פסגה	גבע	שפל	סה"כ	שיא ביקוש
1,881.20	916.00	7,054.40	9,851.60	18.38
1,647.74 ₪	491.71 ₪	2,394.26 ₪	4,533.72 ₪	

סה"כ צריכה
סה"כ לתשלום

0.00 ₪	תשלום קבוע	
75.48 ₪	תשלום עבור גודל חיבור בKVA (3x400)	
4,609.20 ₪	סה"כ לתשלום	לא כולל מע"מ

התפלגות חיוב בש"ח לפי תעו"ז

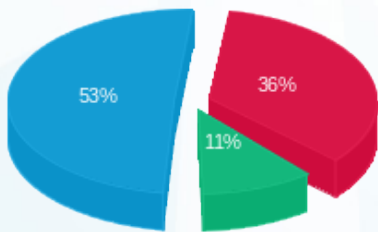

■ פסגה (1,647.74 ₪)
 ■ גבע (491.71 ₪)
 ■ שפל (2,394.26 ₪)

הסטוריית צריכה בקוט"ש

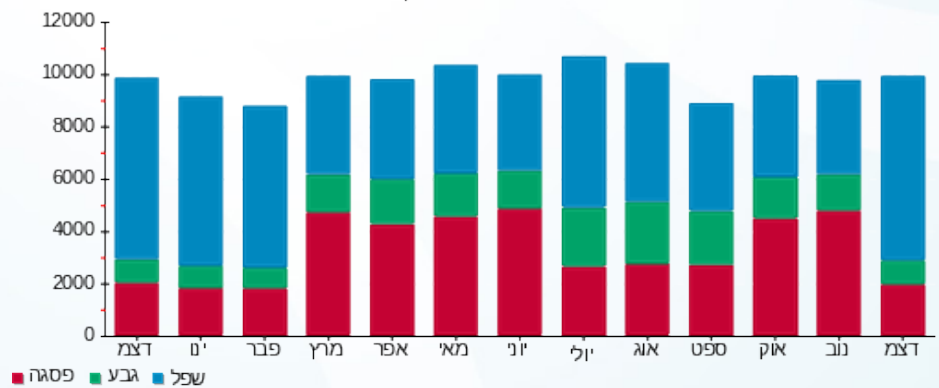

09/01/22 תאריך הפקה:
 31/12/21 תאריך קריאה נוכחית:
 01/12/21 תאריך קריאה קודמת:

שם דייר: בניין A - ק.08 - אופסיס E2
 שם אתר: מרכז עזריאלי חולון

לקוח/ה נכבד/ה, אנו מתכבדים להגיש את חישוב צריכת החשמל לתקופה 01/12/21 - 31/12/21:

בניין A - ק.8 - אופסיס 4 - 18040295(3x630) E2

סוג תעריף	סוג צריכה	קריאה קודמת	קריאה נוכחית	סה"כ צריכה בקוט"ש	מחיר לקוט"ש בא"ג	סה"כ לתשלום
		01/12/21	31/12/21			
777	פסגה	142,896.00	145,173.60	2,277.60	87.59	1,994.95 ₪
778	גבע	49,714.40	50,588.00	873.60	53.68	468.95 ₪
779	שפל	111,662.40	118,495.20	6,832.80	33.94	2,319.05 ₪

סה"כ לדייר:

פסגה	גבע	שפל	סה"כ	שיא ביקוש
2,277.60	873.60	6,832.80	9,984.00	31.21
1,994.95 ₪	468.95 ₪	2,319.05 ₪	4,782.95 ₪	

סה"כ צריכה
 סה"כ לתשלום

211.60 ₪	תשלום קבוע	
118.88 ₪	תשלום עבור גודל חיבור בKVA (3x630)	
5,113.43 ₪	סה"כ לתשלום	לא כולל מע"מ

התפלגות חיוב בש"ח לפי תעו"ז

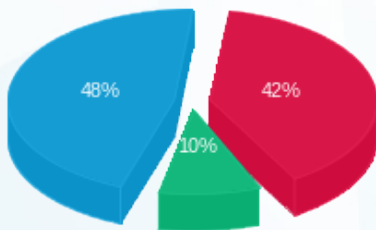

■ פסגה (1,994.95 ₪)
 ■ גבע (468.95 ₪)
 ■ שפל (2,319.05 ₪)

הסטוריית צריכה בקוט"ש

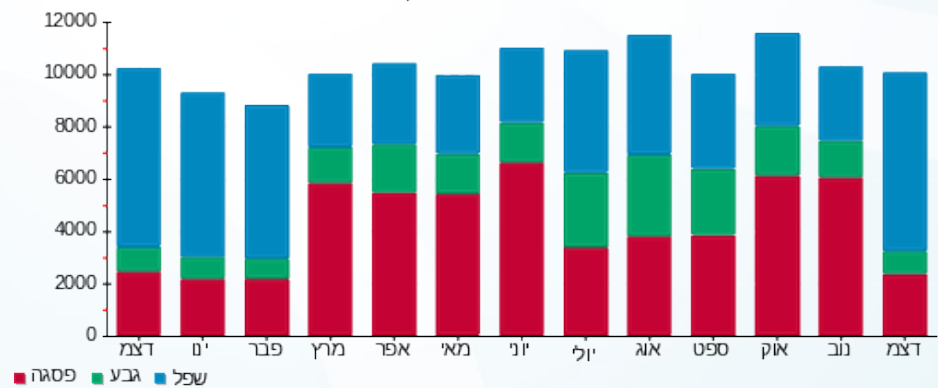



09/01/22

תאריך הפקדה:

שם דייר: בניין A - ק.08 - נת"ע

31/12/21

תאריך קריאה נוכחית:

שם אתר: מרכז עזריאלי חולון

01/12/21

תאריך קריאה קודמת:

לקוח/ה נכבד/ה, אנו מתכבדים להגיש את חישוב צריכת החשמל לתקופה 01/12/21 - 31/12/21:

בניין A נת"ע E1 ק.8 - 3 - 18040295(3x630)

סוג תעריף	סוג צריכה	קריאה קודמת	קריאה נוכחית	סה"כ צריכה בקוט"ש	מחיר לקוט"ש בא"ג	סה"כ לתשלום
		01/12/21	31/12/21			
777	פסגה	161,208.00	163,882.40	2,674.40	87.59	2,342.51 ₪
778	גבע	54,994.40	56,096.80	1,102.40	53.68	591.77 ₪
779	שפל	144,554.40	154,278.40	9,724.00	33.94	3,300.33 ₪

סה"כ לדייר:

פסגה	גבע	שפל	סה"כ	שיא ביקוש
2,674.40	1,102.40	9,724.00	13,500.80	41.06
2,342.51 ₪	591.77 ₪	3,300.33 ₪	6,234.60 ₪	

סה"כ צריכה

סה"כ לתשלום

211.60 ₪	תשלום קבוע	
118.88 ₪	תשלום עבור גודל חיבור בKVA (3x630)	
6,565.08 ₪	סה"כ לתשלום	לא כולל מע"מ

התפלגות חיוב בש"ח לפי תעו"ז

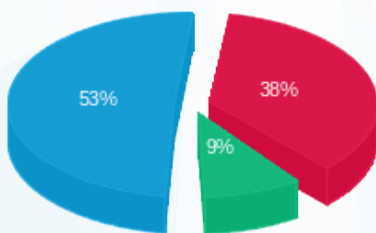

- פסגה (2,342.51 ₪) 53%
- גבע (591.77 ₪) 9%
- שפל (3,300.33 ₪) 38%

הסטוריית צריכה בקוט"ש

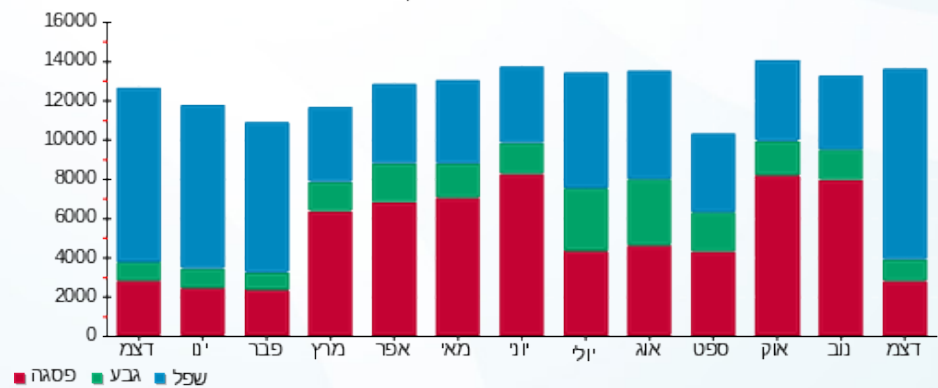

09/01/22 תאריך הפקה:
 31/12/21 תאריך קריאה נוכחית:
 01/12/21 תאריך קריאה קודמת:

שם דייר: בניין A - ק.08 - נת"ע - חדר שרתים
 שם אתר: מרכז עזריאלי חולון

לקוח/ה נכבד/ה, אנו מתכבדים להגיש את חישוב צריכת החשמל לתקופה 01/12/21 - 31/12/21:

בניין A נת"ע חדר שרתים ק.8 - 1 - 18040295 (3x200)

סוג תעריף	סוג צריכה	קריאה קודמת	קריאה נוכחית	סה"כ צריכה בקוט"ש	מחיר לקוט"ש בא"ג	סה"כ לתשלום
פרטי חשבון עבור תאריכים:						
777	פסגה	01/12/21	31/12/21	307.40	87.59	269.25 ₪
778	גבע	8,894.20	9,053.20	159.00	53.68	85.35 ₪
779	שפל	26,734.20	27,916.80	1,182.60	33.94	401.37 ₪

סה"כ לדיר:

פסגה	גבע	שפל	סה"כ	שיא ביקוש
307.40	159.00	1,182.60	1,649.00	3.80
269.25 ₪	85.35 ₪	401.37 ₪	755.98 ₪	

סה"כ צריכה
 סה"כ לתשלום

211.60 ₪	תשלום קבוע	
37.74 ₪	תשלום עבור גודל חיבור בKVA (3x200)	
1,005.32 ₪	סה"כ לתשלום	לא כולל מע"מ

התפלגות חיוב בש"ח לפי תעו"ז

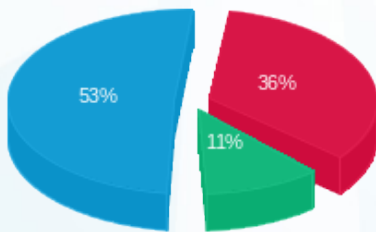

■ פסגה (269.25 ₪)
 ■ גבע (85.35 ₪)
 ■ שפל (401.37 ₪)

הסטוריית צריכה בקוט"ש

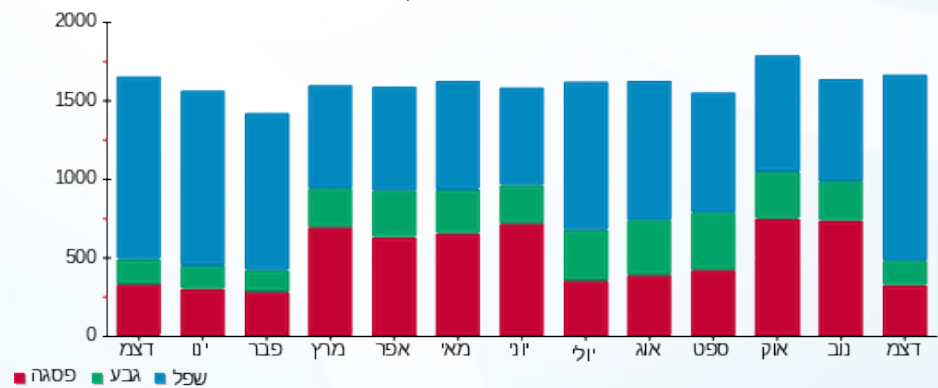



09/01/22

תאריך הפקדה:

שם דייר: בניין A - ק.09 - נת"ע

31/12/21

תאריך קריאה נוכחית:

שם אתר: מרכז עזריאלי חולון

01/12/21

תאריך קריאה קודמת:

לקוח/ה נכבד/ה, אנו מתכבדים להגיש את חישוב צריכת החשמל לתקופה 01/12/21 - 31/12/21:

בניין A נת"ע ק.09 - 4 - 13044057(3x630)

סוג תעריף	סוג צריכה	קריאה קודמת	קריאה נוכחית	סה"כ צריכה בקוט"ש	מחיר לקוט"ש בא"ג	סה"כ לתשלום
פרטי חשבון עבור תאריכים:						
		01/12/21	31/12/21			
777	פסגה	639,070.00	645,940.00	6,870.00	87.59	6,017.43 ₪
778	גבע	251,556.00	254,362.00	2,806.00	53.68	1,506.26 ₪
779	שפל	776,286.00	799,838.00	23,552.00	33.94	7,993.55 ₪

סה"כ לדייר:

פסגה	גבע	שפל	סה"כ	שיא ביקוש
6,870.00	2,806.00	23,552.00	33,228.00	93.12
₪ 6,017.43	₪ 1,506.26	₪ 7,993.55	₪ 15,517.24	

סה"כ צריכה

סה"כ לתשלום

0.00 ₪	תשלום קבוע	
118.88 ₪	תשלום עבור גודל חיבור בKVA (3x630)	
15,636.12 ₪	סה"כ לתשלום	לא כולל מע"מ

התפלגות חיוב בש"ח לפי תע"ז

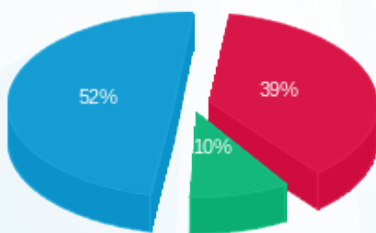

- פסגה (6,017.43 ₪) 52%
- גבע (1,506.26 ₪) 10%
- שפל (7,993.55 ₪) 39%

הסטוריית צריכה בקוט"ש

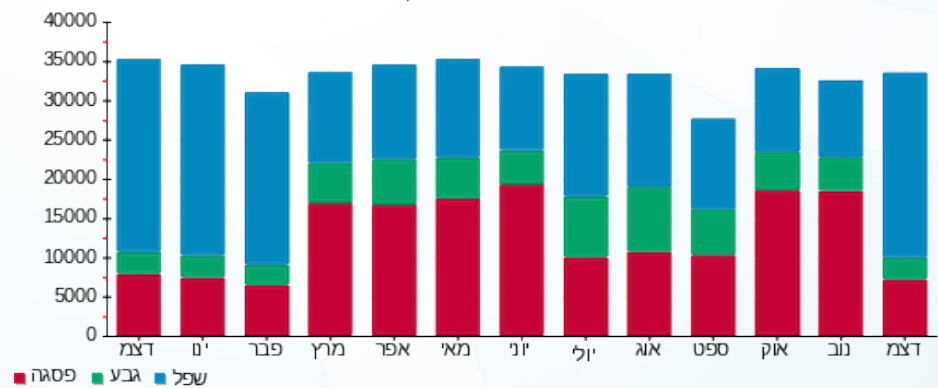



09/01/22

תאריך הפקדה:

שם דייר: בניין A - ק.10 - נת"ע

31/12/21

תאריך קריאה נוכחית:

שם אתר: מרכז עזריאלי חולון

01/12/21

תאריך קריאה קודמת:

לקוח/ה נכבד/ה, אנו מתכבדים להגיש את חישוב צריכת החשמל לתקופה 01/12/21 - 31/12/21:

בניין A - נת"ע - ק.10 - 1 - 17313223 (3x630)

סוג תעריף	סוג צריכה	קריאה קודמת	קריאה נוכחית	סה"כ צריכה בקוט"ש	מחיר לקוט"ש בא"ג	סה"כ לתשלום
פרטי חשבון עבור תאריכים:						
777	פסגה	01/12/21	31/12/21	815.20	87.59	714.03 ₪
778	גבע	10,803.50	11,068.60	265.10	53.68	142.31 ₪
779	שפל	29,846.30	32,436.90	2,590.60	33.94	879.25 ₪

סה"כ לדייר:

פסגה	גבע	שפל	סה"כ	שיא ביקוש
815.20	265.10	2,590.60	3,670.90	23.28
714.03 ₪	142.31 ₪	879.25 ₪	1,735.59 ₪	

סה"כ צריכה

סה"כ לתשלום

211.60 ₪	תשלום קבוע	
118.88 ₪	תשלום עבור גודל חיבור בKVA (3x630)	
2,066.07 ₪	סה"כ לתשלום	לא כולל מע"מ

התפלגות חיוב בש"ח לפי תע"ז

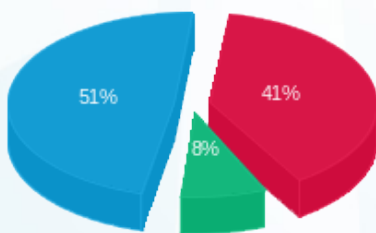

- פסגה (714.03 ₪) - 51%
- גבע (142.31 ₪) - 8%
- שפל (879.25 ₪) - 41%

הסטוריית צריכה בקוט"ש

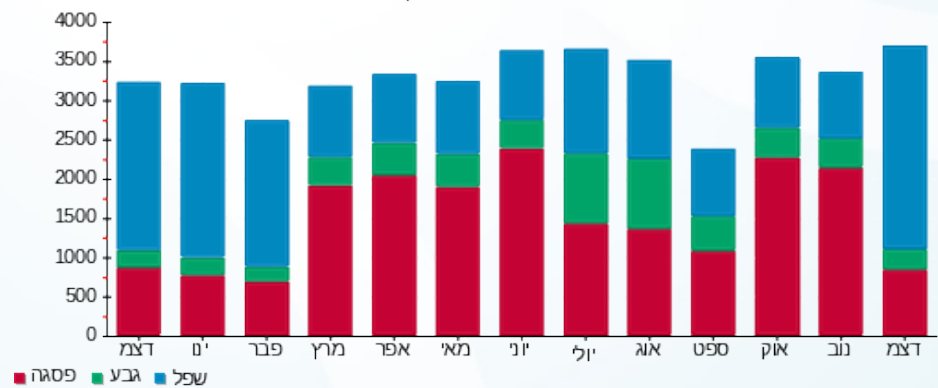



09/01/22 תאריך הפקה:
 31/12/21 תאריך קריאה נוכחית:
 01/12/21 תאריך קריאה קודמת:

שם דייר: בנין A - ק.10 - סאפינס
שם אתר: מרכז עזריאלי חולון

לקוח/ה נכבד/ה, אנו מתכבדים להגיש את חישוב צריכת החשמל לתקופה 01/12/21 - 31/12/21:

בנין A סאפינס ק.10 - 3 - 13044111(3x630)

סוג תעריף	סוג צריכה	קריאה קודמת	קריאה נוכחית	סה"כ צריכה בקוט"ש	מחיר לקוט"ש בא"ג	סה"כ לתשלום
			31/12/21	01/12/21	פרטי חשבון עבור תאריכים:	
777	פסגה	307,682.00	309,222.00	1,540.00	87.59	1,348.89 ₪
778	גבע	76,580.00	77,040.00	460.00	53.68	246.93 ₪
779	שפל	161,588.00	166,746.00	5,158.00	33.94	1,750.63 ₪

בנין A נתע ק.10 - 1 - 17313223(3x630)

סוג תעריף	סוג צריכה	קריאה קודמת	קריאה נוכחית	סה"כ צריכה בקוט"ש	מחיר לקוט"ש בא"ג	סה"כ לתשלום
			31/12/21	01/12/21	פרטי חשבון עבור תאריכים:	
777	פסגה	34,893.10	35,708.30	-815.20	87.59	-714.03 ₪
778	גבע	10,803.50	11,068.60	-265.10	53.68	-142.31 ₪
779	שפל	29,846.30	32,436.90	-2,590.60	33.94	-879.25 ₪

סה"כ לדייר:

פסגה	גבע	שפל	סה"כ	שיא ביקוש
724.80	194.90	2,567.40	3,487.10	41.82
₪ 634.85	₪ 104.62	₪ 871.38	₪ 1,610.85	

סה"כ צריכה

סה"כ לתשלום

211.60 ₪	תשלום קבוע	
0.00 ₪	תשלום עבור גודל חיבור בKVA (3x0)	
1,822.45 ₪	סה"כ לתשלום	לא כולל מע"מ



09/01/22 תאריך הפקה:
 31/12/21 תאריך קריאה נוכחית:
 01/12/21 תאריך קריאה קודמת:

שם דייר: בנין A - ק.11 - סאפינס
 שם אתר: מרכז עזריאלי חולון

לקוח/ה נכבד/ה, אנו מתכבדים להגיש את חישוב צריכת החשמל לתקופה 01/12/21 - 31/12/21:

בנין A סאפינס קומה 11 - 4 - 13044100(3x630)

סוג תעריף	סוג צריכה	קריאה קודמת	קריאה נוכחית	סה"כ צריכה בקוט"ש	מחיר לקוט"ש בא"ג	סה"כ לתשלום
		01/12/21	31/12/21			
777	פסגה	409,306.00	413,930.00	4,624.00	87.59	4,050.16 ₪
778	גבע	109,466.00	110,902.00	1,436.00	53.68	770.84 ₪
779	שפל	221,716.00	233,650.00	11,934.00	33.94	4,050.40 ₪

סה"כ לדייר:

פסגה	גבע	שפל	סה"כ	שיא ביקוש
4,624.00	1,436.00	11,934.00	17,994.00	55.44
4,050.16 ₪	770.84 ₪	4,050.40 ₪	8,871.41 ₪	

סה"כ צריכה
 סה"כ לתשלום

0.00 ₪	תשלום קבוע	
118.88 ₪	תשלום עבור גודל חיבור בKVA (3x630)	
8,990.29 ₪	סה"כ לתשלום	לא כולל מע"מ

התפלגות חיוב בש"ח לפי תעו"ז

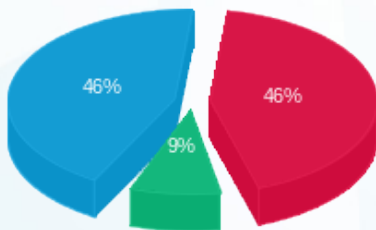

■ פסגה (4,050.16 ₪)
 ■ גבע (770.84 ₪)
 ■ שפל (4,050.40 ₪)

הסטוריית צריכה בקוט"ש

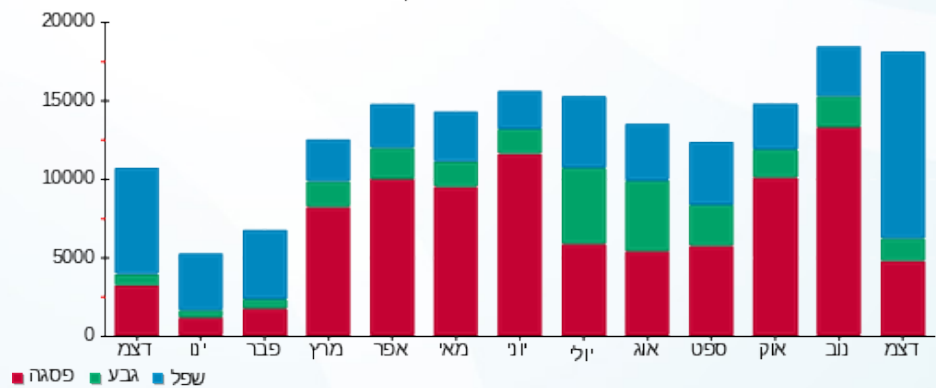

■ פסגה ■ גבע ■ שפל



09/01/22 תאריך הפקה:
 31/12/21 תאריך קריאה נוכחית:
 01/12/21 תאריך קריאה קודמת:

שם דייר: בנין A - ק.12 - סאפינס
 שם אתר: מרכז עזריאלי חולון

לקוח/ה נכבד/ה, אנו מתכבדים להגיש את חישוב צריכת החשמל לתקופה 01/12/21 - 31/12/21:

בנין A סאפינס קומה 12 - 3 - 13044057(3x630)

סוג תעריף	סוג צריכה	קריאה קודמת	קריאה נוכחית	סה"כ צריכה בקוט"ש	מחיר לקוט"ש בא"ג	סה"כ לתשלום
		01/12/21	31/12/21			
777	פסגה	415,258.00	419,028.00	3,770.00	87.59	3,302.14 ₪
778	גבע	107,338.00	108,338.00	1,000.00	53.68	536.80 ₪
779	שפל	205,220.00	213,668.00	8,448.00	33.94	2,867.25 ₪

סה"כ לדייר:

פסגה	גבע	שפל	סה"כ	שיא ביקוש
3,770.00	1,000.00	8,448.00	13,218.00	55.94
3,302.14 ₪	536.80 ₪	2,867.25 ₪	6,706.19 ₪	

סה"כ צריכה
 סה"כ לתשלום

211.60 ₪	תשלום קבוע	
118.88 ₪	תשלום עבור גודל חיבור בKVA (3x630)	
7,036.68 ₪	סה"כ לתשלום	לא כולל מע"מ

התפלגות חיוב בש"ח לפי תע"ז

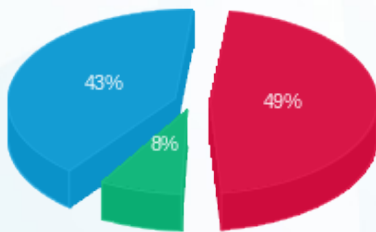

פסגה (3,302.14 ₪) 43%
 גבע (536.80 ₪) 8%
 שפל (2,867.25 ₪) 49%

הסטוריית צריכה בקוט"ש

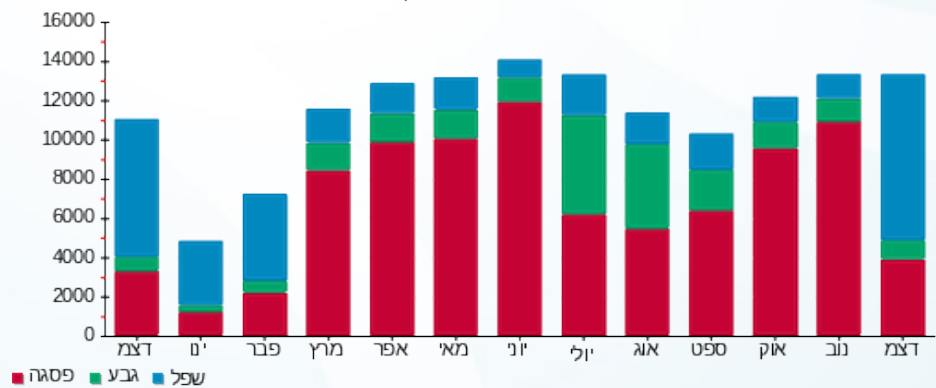



09/01/22 תאריך הפקה:
 31/12/21 תאריך קריאה נוכחית:
 01/12/21 תאריך קריאה קודמת:

שם דייר: בנין A מיזוג אוויר
שם אתר: מרכז עזריאלי חולון

לקוח/ה נכבד/ה, אנו מתכבדים להגיש את חישוב צריכת החשמל לתקופה 01/12/21 - 31/12/21:

בנין A צילר 3 - 2 - 13044057

סוג תעריף	סוג צריכה	קריאה קודמת	קריאה נוכחית	סה"כ צריכה בקוט"ש	מחיר לקוט"ש בא"ג	סה"כ לתשלום
			31/12/21	01/12/21	פרטי חשבון עבור תאריכים:	
777	פסגה	600,840.00	606,014.00	5,174.00	87.59	4,531.91 ₪
778	גבע	174,208.00	175,286.00	1,078.00	53.68	578.67 ₪
779	שפל	282,340.00	289,904.00	7,564.00	33.94	2,567.22 ₪

בנין A צילר 2 - 3 - 13044100

סוג תעריף	סוג צריכה	קריאה קודמת	קריאה נוכחית	סה"כ צריכה בקוט"ש	מחיר לקוט"ש בא"ג	סה"כ לתשלום
			31/12/21	01/12/21	פרטי חשבון עבור תאריכים:	
777	פסגה	1,161,204.00	1,166,504.00	5,300.00	87.59	4,642.27 ₪
778	גבע	369,284.00	369,650.00	366.00	53.68	196.47 ₪
779	שפל	505,714.00	511,622.00	5,908.00	33.94	2,005.18 ₪

בנין A צילר 6 - 2 - 13044110

סוג תעריף	סוג צריכה	קריאה קודמת	קריאה נוכחית	סה"כ צריכה בקוט"ש	מחיר לקוט"ש בא"ג	סה"כ לתשלום
			31/12/21	01/12/21	פרטי חשבון עבור תאריכים:	
777	פסגה	1,173,854.00	1,179,046.00	5,192.00	87.59	4,547.67 ₪
778	גבע	394,652.00	396,994.00	2,342.00	53.68	1,257.19 ₪
779	שפל	642,766.00	657,920.00	15,154.00	33.94	5,143.27 ₪

בנין A צילר 4 חיוני - 5 - 13044110

סוג תעריף	סוג צריכה	קריאה קודמת	קריאה נוכחית	סה"כ צריכה בקוט"ש	מחיר לקוט"ש בא"ג	סה"כ לתשלום
			31/12/21	01/12/21	פרטי חשבון עבור תאריכים:	
777	פסגה	142,256.40	147,307.20	5,050.80	87.59	4,424.00 ₪
778	גבע	151,418.40	157,152.00	5,733.60	53.68	3,077.80 ₪
779	שפל	438,838.80	477,867.60	39,028.80	33.94	13,246.37 ₪



בניין A צילר 1 - 2 - 13044111

סוג תעריף	סוג צריכה	קריאה קודמת	קריאה נוכחית	סה"כ צריכה בקוט"ש	מחיר לקוט"ש בא"ג	סה"כ לתשלום
פרטי חשבון עבור תאריכים:						
777	פסגה	01/12/21	31/12/21	710.00	87.59	621.89 ₪
778	גבע	136,896.00	136,926.00	30.00	53.68	16.10 ₪
779	שפל	269,066.00	270,444.00	1,378.00	33.94	467.69 ₪

בניין A צילר 5 - 2 - 16201588

סוג תעריף	סוג צריכה	קריאה קודמת	קריאה נוכחית	סה"כ צריכה בקוט"ש	מחיר לקוט"ש בא"ג	סה"כ לתשלום
פרטי חשבון עבור תאריכים:						
777	פסגה	01/12/21	31/12/21	5,232.00	87.59	4,582.71 ₪
778	גבע	314,040.00	314,982.00	942.00	53.68	505.67 ₪
779	שפל	675,206.00	684,748.00	9,542.00	33.94	3,238.55 ₪

בניין A צילר 7 - 3 - 16201588

סוג תעריף	סוג צריכה	קריאה קודמת	קריאה נוכחית	סה"כ צריכה בקוט"ש	מחיר לקוט"ש בא"ג	סה"כ לתשלום
פרטי חשבון עבור תאריכים:						
777	פסגה	01/12/21	31/12/21	2,108.00	87.59	1,846.40 ₪
778	גבע	169,818.00	170,872.00	1,054.00	53.68	565.79 ₪
779	שפל	374,866.00	380,314.00	5,448.00	33.94	1,849.05 ₪

בניין A צילר 8 חיוני 5 - 16201588

סוג תעריף	סוג צריכה	קריאה קודמת	קריאה נוכחית	סה"כ צריכה בקוט"ש	מחיר לקוט"ש בא"ג	סה"כ לתשלום
פרטי חשבון עבור תאריכים:						
777	פסגה	01/12/21	31/12/21	0.00	87.59	0.00 ₪
778	גבע	112,258.80	112,755.60	496.80	53.68	266.68 ₪
779	שפל	312,206.40	314,728.80	2,522.40	33.94	856.10 ₪

בניין A ראשי יטאות 6 - 16201588

סוג תעריף	סוג צריכה	קריאה קודמת	קריאה נוכחית	סה"כ צריכה בקוט"ש	מחיר לקוט"ש בא"ג	סה"כ לתשלום
פרטי חשבון עבור תאריכים:						
777	פסגה	01/12/21	31/12/21	6,009.60	87.59	5,263.81 ₪
778	גבע	292,566.40	294,620.80	2,054.40	53.68	1,102.80 ₪
779	שפל	703,910.40	720,825.60	16,915.20	33.94	5,741.02 ₪





סה"כ לדירה:

שיא ביקוש	סה"כ	שפל	גבע	פסגה
2,082.40	152,333.60	103,460.40	14,096.80	34,776.40
	₪ 73,142.27	₪ 35,114.46	₪ 7,567.16	₪ 30,460.65

סה"כ צריכה

סה"כ לתשלום

₪ 0.00	תשלום קבוע	
₪ 73,142.27	סה"כ לתשלום	לא כולל מע"מ

התפלגות חיוב בש"ח לפי תעו"ז

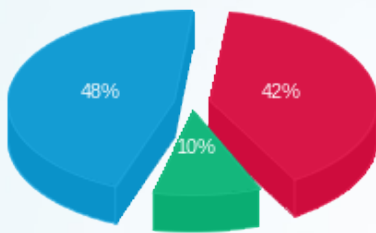

- פסגה (₪ 30,460.65) 48%
- גבע (₪ 7,567.16) 10%
- שפל (₪ 35,114.46) 42%

הסטוריית צריכה בקוט"ש

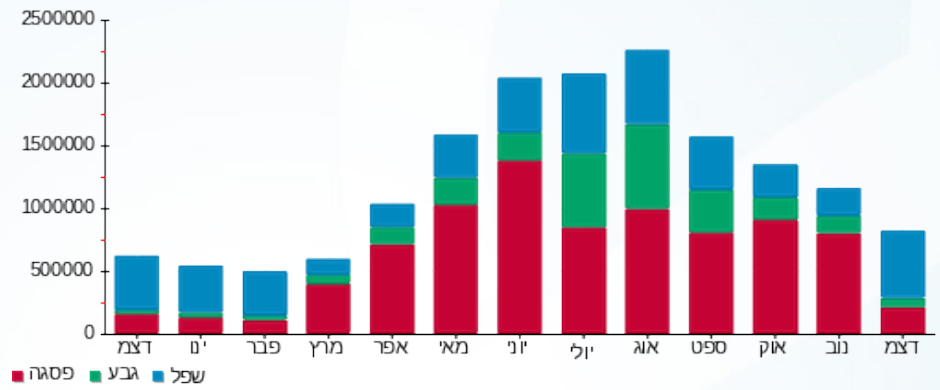



09/01/22

תאריך הפקה:

שם דייר: בנין A ציבורי
שם אתר: מרכז עזריאלי חולון

31/12/21

תאריך קריאה נוכחית:

01/12/21

תאריך קריאה קודמת:

לקוח/ה נכבד/ה, אנו מתכבדים להגיש את חישוב צריכת החשמל לתקופה 01/12/21 - 31/12/21:
בנין A ראשי שגאי 1 - 1 - 13044057

סוג תעריף	סוג צריכה	קריאה קודמת	קריאה נוכחית	סה"כ צריכה בקוט"ש	מחיר לקוט"ש בא"ג	סה"כ לתשלום
		01/12/21	31/12/21	פרטי חשבון עבור תאריכים:		
777	פסגה	7,501,952.00	7,575,276.80	73,324.80	87.59	64,225.19 ₪
778	גבע	2,931,020.80	2,958,355.20	27,334.40	53.68	14,673.11 ₪
779	שפל	7,698,470.40	7,923,475.20	225,004.80	33.94	76,366.63 ₪

בנין A צילר 3 - 2 - 13044057

סוג תעריף	סוג צריכה	קריאה קודמת	קריאה נוכחית	סה"כ צריכה בקוט"ש	מחיר לקוט"ש בא"ג	סה"כ לתשלום
		01/12/21	31/12/21	פרטי חשבון עבור תאריכים:		
777	פסגה	600,840.00	606,014.00	-5,174.00	87.59	-4,531.91 ₪
778	גבע	174,208.00	175,286.00	-1,078.00	53.68	-578.67 ₪
779	שפל	282,340.00	289,904.00	-7,564.00	33.94	-2,567.22 ₪

בנין A סאפינס קומה 12 - 3 - 13044057

סוג תעריף	סוג צריכה	קריאה קודמת	קריאה נוכחית	סה"כ צריכה בקוט"ש	מחיר לקוט"ש בא"ג	סה"כ לתשלום
		01/12/21	31/12/21	פרטי חשבון עבור תאריכים:		
777	פסגה	415,258.00	419,028.00	-3,770.00	87.59	-3,302.14 ₪
778	גבע	107,338.00	108,338.00	-1,000.00	53.68	-536.80 ₪
779	שפל	205,220.00	213,668.00	-8,448.00	33.94	-2,867.25 ₪

בנין A נתע קומה 9 - 4 - 13044057

סוג תעריף	סוג צריכה	קריאה קודמת	קריאה נוכחית	סה"כ צריכה בקוט"ש	מחיר לקוט"ש בא"ג	סה"כ לתשלום
		01/12/21	31/12/21	פרטי חשבון עבור תאריכים:		
777	פסגה	639,070.00	645,940.00	-6,870.00	87.59	-6,017.43 ₪
778	גבע	251,556.00	254,362.00	-2,806.00	53.68	-1,506.26 ₪
779	שפל	776,286.00	799,838.00	-23,552.00	33.94	-7,993.55 ₪





13044057 - 5 - 13044057-5

סה"כ לתשלום	מחיר לקוט"ש בא"ג	סה"כ צריכה בקוט"ש	קריאה נוכחית	קריאה קודמת	סוג צריכה	סוג תעריף
			31/12/21	01/12/21	פרטי חשבון עבור תאריכים:	
₪ -5,111.75	87.59	-5,836.00	586,458.00	580,622.00	פסגה	777
₪ -1,462.24	53.68	-2,724.00	227,082.00	224,358.00	גבע	778
₪ -7,729.50	33.94	-22,774.00	735,550.00	712,776.00	שפל	779

13044061 - 1 - בנין A גוני קריספי

סה"כ לתשלום	מחיר לקוט"ש בא"ג	סה"כ צריכה בקוט"ש	קריאה נוכחית	קריאה קודמת	סוג צריכה	סוג תעריף
			31/12/21	01/12/21	פרטי חשבון עבור תאריכים:	
₪ -442.86	87.59	-505.60	88,052.20	87,546.60	פסגה	777
₪ -71.29	53.68	-132.80	26,483.20	26,350.40	גבע	778
₪ -498.04	33.94	-1,467.40	57,939.60	56,472.20	שפל	779

13044061 - 2 - בנין A אספרטו בר - ביסטרו טים

סה"כ לתשלום	מחיר לקוט"ש בא"ג	סה"כ צריכה בקוט"ש	קריאה נוכחית	קריאה קודמת	סוג צריכה	סוג תעריף
			31/12/21	01/12/21	פרטי חשבון עבור תאריכים:	
₪ -4,067.68	87.59	-4,644.00	268,806.40	264,162.40	פסגה	777
₪ -735.95	53.68	-1,371.00	139,092.40	137,721.40	גבע	778
₪ -4,135.79	33.94	-12,185.60	328,109.20	315,923.60	שפל	779

13044061 - 3 - בנין A מזולי

סה"כ לתשלום	מחיר לקוט"ש בא"ג	סה"כ צריכה בקוט"ש	קריאה נוכחית	קריאה קודמת	סוג צריכה	סוג תעריף
			31/12/21	01/12/21	פרטי חשבון עבור תאריכים:	
₪ -608.40	87.59	-694.60	123,109.00	122,414.40	פסגה	777
₪ -274.30	53.68	-511.00	53,461.60	52,950.60	גבע	778
₪ -1,542.91	33.94	-4,546.00	135,728.40	131,182.40	שפל	779

13044061 - 5 - בנין A פיריין קומה 3

סה"כ לתשלום	מחיר לקוט"ש בא"ג	סה"כ צריכה בקוט"ש	קריאה נוכחית	קריאה קודמת	סוג צריכה	סוג תעריף
			31/12/21	01/12/21	פרטי חשבון עבור תאריכים:	
₪ -6,199.62	87.59	-7,078.00	670,042.00	662,964.00	פסגה	777
₪ -1,480.49	53.68	-2,758.00	308,074.00	305,316.00	גבע	778
₪ -7,760.04	33.94	-22,864.00	984,736.00	961,872.00	שפל	779



בניין A ראשי שגאי 2 - 2 - 13044100

סוג תעריף	סוג צריכה	קריאה קודמת	קריאה נוכחית	סה"כ צריכה בקוט"ש	מחיר לקוט"ש בא"ג	סה"כ לתשלום
			31/12/21	01/12/21	פרטי חשבון עבור תאריכים:	
777	פסגה	0.00	0.00	0.00	87.59	0.00 ₪
778	גבע	0.00	0.00	0.00	53.68	0.00 ₪
779	שפל	0.00	0.00	0.00	33.94	0.00 ₪

בניין A צילר 2 - 3 - 13044100

סוג תעריף	סוג צריכה	קריאה קודמת	קריאה נוכחית	סה"כ צריכה בקוט"ש	מחיר לקוט"ש בא"ג	סה"כ לתשלום
			31/12/21	01/12/21	פרטי חשבון עבור תאריכים:	
777	פסגה	1,161,204.00	1,166,504.00	-5,300.00	87.59	0.00 ₪
778	גבע	369,284.00	369,650.00	-366.00	53.68	0.00 ₪
779	שפל	505,714.00	511,622.00	-5,908.00	33.94	0.00 ₪

בניין A סאפינס קומה 11 - 4 - 13044100

סוג תעריף	סוג צריכה	קריאה קודמת	קריאה נוכחית	סה"כ צריכה בקוט"ש	מחיר לקוט"ש בא"ג	סה"כ לתשלום
			31/12/21	01/12/21	פרטי חשבון עבור תאריכים:	
777	פסגה	409,306.00	413,930.00	-4,624.00	87.59	0.00 ₪
778	גבע	109,466.00	110,902.00	-1,436.00	53.68	0.00 ₪
779	שפל	221,716.00	233,650.00	-11,934.00	33.94	0.00 ₪

בניין A פירין קומה 5 - 6 - 13044100

סוג תעריף	סוג צריכה	קריאה קודמת	קריאה נוכחית	סה"כ צריכה בקוט"ש	מחיר לקוט"ש בא"ג	סה"כ לתשלום
			31/12/21	01/12/21	פרטי חשבון עבור תאריכים:	
777	פסגה	421,466.00	427,452.00	-5,986.00	87.59	0.00 ₪
778	גבע	160,972.00	163,146.00	-2,174.00	53.68	0.00 ₪
779	שפל	406,252.00	424,734.00	-18,482.00	33.94	0.00 ₪

בניין A אופטימל פלוס - 7 - 13044100

סוג תעריף	סוג צריכה	קריאה קודמת	קריאה נוכחית	סה"כ צריכה בקוט"ש	מחיר לקוט"ש בא"ג	סה"כ לתשלום
			31/12/21	01/12/21	פרטי חשבון עבור תאריכים:	
777	פסגה	532,972.00	540,122.00	-7,150.00	87.59	0.00 ₪
778	גבע	243,932.00	247,484.00	-3,552.00	53.68	0.00 ₪
779	שפל	751,010.00	777,624.00	-26,614.00	33.94	0.00 ₪



בנין A ראשי שגאי 5 - 1 - 13044110

סוג תעריף	סוג צריכה	קריאה קודמת	קריאה נוכחית	סה"כ צריכה בקוט"ש	מחיר לקוט"ש בא"ג	סה"כ לתשלום
פרטי חשבון עבור תאריכים:			31/12/21	01/12/21		
777	פסגה	2,815,884.80	2,844,320.00	28,435.20	87.59	24,906.39 ₪
778	גבע	1,271,168.00	1,288,032.00	16,864.00	53.68	9,052.60 ₪
779	שפל	3,328,524.80	3,447,724.80	119,200.00	33.94	40,456.48 ₪

בנין A צילר 6 - 2 - 13044110

סוג תעריף	סוג צריכה	קריאה קודמת	קריאה נוכחית	סה"כ צריכה בקוט"ש	מחיר לקוט"ש בא"ג	סה"כ לתשלום
פרטי חשבון עבור תאריכים:			31/12/21	01/12/21		
777	פסגה	1,173,854.00	1,179,046.00	-5,192.00	87.59	-4,547.67 ₪
778	גבע	394,652.00	396,994.00	-2,342.00	53.68	-1,257.19 ₪
779	שפל	642,766.00	657,920.00	-15,154.00	33.94	-5,143.27 ₪

בנין A לוח חרום סאפיינס 3 - 13044110

סוג תעריף	סוג צריכה	קריאה קודמת	קריאה נוכחית	סה"כ צריכה בקוט"ש	מחיר לקוט"ש בא"ג	סה"כ לתשלום
פרטי חשבון עבור תאריכים:			31/12/21	01/12/21		
777	פסגה	734,402.40	743,366.40	-8,964.00	87.59	-7,851.57 ₪
778	גבע	399,042.00	403,617.60	-4,575.60	53.68	-2,456.18 ₪
779	שפל	1,261,470.00	1,295,473.20	-34,003.20	33.94	-11,540.69 ₪

בנין A צילר 4 חיוני 5 - 13044110

סוג תעריף	סוג צריכה	קריאה קודמת	קריאה נוכחית	סה"כ צריכה בקוט"ש	מחיר לקוט"ש בא"ג	סה"כ לתשלום
פרטי חשבון עבור תאריכים:			31/12/21	01/12/21		
777	פסגה	142,256.40	147,307.20	-5,050.80	87.59	-4,424.00 ₪
778	גבע	151,418.40	157,152.00	-5,733.60	53.68	-3,077.80 ₪
779	שפל	438,838.80	477,867.60	-39,028.80	33.94	-13,246.37 ₪

בנין A שלט פיריון 6 - 13044110

סוג תעריף	סוג צריכה	קריאה קודמת	קריאה נוכחית	סה"כ צריכה בקוט"ש	מחיר לקוט"ש בא"ג	סה"כ לתשלום
פרטי חשבון עבור תאריכים:			31/12/21	01/12/21		
777	פסגה	775.25	793.40	-18.15	87.59	-15.90 ₪
778	גבע	405.45	414.65	-9.20	53.68	-4.94 ₪
779	שפל	1,275.90	1,343.70	-67.80	33.94	-23.01 ₪



בניין A שלט אופטימל - 8 - 13044110

סוג תעריף	סוג צריכה	קריאה קודמת	קריאה נוכחית	סה"כ צריכה בקוט"ש	מחיר לקוט"ש בא"ג	סה"כ לתשלום
פרטי חשבון עבור תאריכים:						
777	פסגה	01/12/21	31/12/21	-10.20	87.59	₪ -8.93
778	גבע	931.60	936.65	-5.05	53.68	₪ -2.71
779	שפל	2,884.95	2,921.70	-36.75	33.94	₪ -12.47

בניין A שלט נ.ת.ע - 9 - 13044110

סוג תעריף	סוג צריכה	קריאה קודמת	קריאה נוכחית	סה"כ צריכה בקוט"ש	מחיר לקוט"ש בא"ג	סה"כ לתשלום
פרטי חשבון עבור תאריכים:						
777	פסגה	01/12/21	31/12/21	-24.55	87.59	₪ -21.50
778	גבע	912.30	924.60	-12.30	53.68	₪ -6.60
779	שפל	2,822.70	2,912.40	-89.70	33.94	₪ -30.44

בניין A ראשי שגאי 3 - 1 - 13044111

סוג תעריף	סוג צריכה	קריאה קודמת	קריאה נוכחית	סה"כ צריכה בקוט"ש	מחיר לקוט"ש בא"ג	סה"כ לתשלום
פרטי חשבון עבור תאריכים:						
777	פסגה	01/12/21	31/12/21	26,342.40	87.59	₪ 23,073.31
778	גבע	1,110,611.20	1,120,480.00	9,868.80	53.68	₪ 5,297.57
779	שפל	2,673,395.20	2,751,424.00	78,028.80	33.94	₪ 26,482.97

בניין A צילר 1 - 2 - 13044111

סוג תעריף	סוג צריכה	קריאה קודמת	קריאה נוכחית	סה"כ צריכה בקוט"ש	מחיר לקוט"ש בא"ג	סה"כ לתשלום
פרטי חשבון עבור תאריכים:						
777	פסגה	01/12/21	31/12/21	-710.00	87.59	₪ -621.89
778	גבע	136,896.00	136,926.00	-30.00	53.68	₪ -16.10
779	שפל	269,066.00	270,444.00	-1,378.00	33.94	₪ -467.69

בניין A סאפינס קומה 10 - 3 - 13044111

סוג תעריף	סוג צריכה	קריאה קודמת	קריאה נוכחית	סה"כ צריכה בקוט"ש	מחיר לקוט"ש בא"ג	סה"כ לתשלום
פרטי חשבון עבור תאריכים:						
777	פסגה	01/12/21	31/12/21	-1,540.00	87.59	₪ -1,348.89
778	גבע	76,580.00	77,040.00	-460.00	53.68	₪ -246.93
779	שפל	161,588.00	166,746.00	-5,158.00	33.94	₪ -1,750.63



בניין A טלדור - קומה 7 - 4 - 13044111

סוג תעריף	סוג צריכה	קריאה קודמת	קריאה נוכחית	סה"כ צריכה בקוט"ש	מחיר לקוט"ש בא"ג	סה"כ לתשלום
		01/12/21	31/12/21	פרטי חשבון עבור תאריכים:		
777	פסגה	562,724.00	568,266.00	-5,542.00	87.59	₪ -4,854.24
778	גבע	190,228.00	192,434.00	-2,206.00	53.68	₪ -1,184.18
779	שפל	543,342.00	560,386.00	-17,044.00	33.94	₪ -5,784.73

בניין A ספיט - מכן כושר - 5 - 13044111

סוג תעריף	סוג צריכה	קריאה קודמת	קריאה נוכחית	סה"כ צריכה בקוט"ש	מחיר לקוט"ש בא"ג	סה"כ לתשלום
		01/12/21	31/12/21	פרטי חשבון עבור תאריכים:		
777	פסגה	433,779.20	440,129.60	-6,350.40	87.59	₪ -5,562.32
778	גבע	216,776.00	218,925.60	-2,149.60	53.68	₪ -1,153.91
779	שפל	401,368.80	414,712.00	-13,343.20	33.94	₪ -4,528.68

בניין A שלט טלדור - 8 - 13044111

סוג תעריף	סוג צריכה	קריאה קודמת	קריאה נוכחית	סה"כ צריכה בקוט"ש	מחיר לקוט"ש בא"ג	סה"כ לתשלום
		01/12/21	31/12/21	פרטי חשבון עבור תאריכים:		
777	פסגה	2,179.35	2,207.60	-28.25	87.59	₪ -24.74
778	גבע	1,182.10	1,196.65	-14.55	53.68	₪ -7.81
779	שפל	3,785.15	3,893.00	-107.85	33.94	₪ -36.60

בניין A ראשי שגאי 4 - 1 - 16201588

סוג תעריף	סוג צריכה	קריאה קודמת	קריאה נוכחית	סה"כ צריכה בקוט"ש	מחיר לקוט"ש בא"ג	סה"כ לתשלום
		01/12/21	31/12/21	פרטי חשבון עבור תאריכים:		
777	פסגה	2,993,964.80	3,015,532.80	21,568.00	87.59	₪ 18,891.41
778	גבע	1,127,532.80	1,135,366.40	7,833.60	53.68	₪ 4,205.08
779	שפל	2,646,790.40	2,709,798.40	63,008.00	33.94	₪ 21,384.92

בניין A צילר 5 - 2 - 16201588

סוג תעריף	סוג צריכה	קריאה קודמת	קריאה נוכחית	סה"כ צריכה בקוט"ש	מחיר לקוט"ש בא"ג	סה"כ לתשלום
		01/12/21	31/12/21	פרטי חשבון עבור תאריכים:		
777	פסגה	907,538.00	912,770.00	-5,232.00	87.59	₪ -4,582.71
778	גבע	314,040.00	314,982.00	-942.00	53.68	₪ -505.67
779	שפל	675,206.00	684,748.00	-9,542.00	33.94	₪ -3,238.55



בניין A צילר 7 - 3 - 16201588

סוג תעריף	סוג צריכה	קריאה קודמת	קריאה נוכחית	סה"כ צריכה בקוט"ש	מחיר לקוט"ש בא"ג	סה"כ לתשלום
			31/12/21	01/12/21	פרטי חשבון עבור תאריכים:	
777	פסגה	527,902.00	530,010.00	-2,108.00	87.59	1,846.40 ₪
778	גבע	169,818.00	170,872.00	-1,054.00	53.68	565.79 ₪
779	שפל	374,866.00	380,314.00	-5,448.00	33.94	1,849.05 ₪

בניין A צילר 2 - 5 - 16201588

סוג תעריף	סוג צריכה	קריאה קודמת	קריאה נוכחית	סה"כ צריכה בקוט"ש	מחיר לקוט"ש בא"ג	סה"כ לתשלום
			31/12/21	01/12/21	פרטי חשבון עבור תאריכים:	
777	פסגה	122,181.60	122,181.60	0.00	87.59	0.00 ₪
778	גבע	112,258.80	112,755.60	-496.80	53.68	266.68 ₪
779	שפל	312,206.40	314,728.80	-2,522.40	33.94	856.10 ₪

בניין A ראשי יטאות - 6 - 16201588

סוג תעריף	סוג צריכה	קריאה קודמת	קריאה נוכחית	סה"כ צריכה בקוט"ש	מחיר לקוט"ש בא"ג	סה"כ לתשלום
			31/12/21	01/12/21	פרטי חשבון עבור תאריכים:	
777	פסגה	884,870.40	890,880.00	-6,009.60	87.59	5,263.81 ₪
778	גבע	292,566.40	294,620.80	-2,054.40	53.68	1,102.80 ₪
779	שפל	703,910.40	720,825.60	-16,915.20	33.94	5,741.02 ₪

בניין A חברת ש.ב.א קומה 1 ב.ח. - 1 - 16224420

סוג תעריף	סוג צריכה	קריאה קודמת	קריאה נוכחית	סה"כ צריכה בקוט"ש	מחיר לקוט"ש בא"ג	סה"כ לתשלום
			31/12/21	01/12/21	פרטי חשבון עבור תאריכים:	
777	פסגה	338,514.90	342,355.60	-3,840.70	87.59	3,364.07 ₪
778	גבע	111,188.90	112,356.90	-1,168.00	53.68	626.98 ₪
779	שפל	294,552.60	306,988.40	-12,435.80	33.94	4,220.71 ₪

בניין A חברת ש.ב.א קומת כניסה - 1 - 16224426

סוג תעריף	סוג צריכה	קריאה קודמת	קריאה נוכחית	סה"כ צריכה בקוט"ש	מחיר לקוט"ש בא"ג	סה"כ לתשלום
			31/12/21	01/12/21	פרטי חשבון עבור תאריכים:	
777	פסגה	184,746.00	187,233.50	-2,487.50	87.59	2,178.80 ₪
778	גבע	99,837.00	101,111.70	-1,274.70	53.68	684.26 ₪
779	שפל	314,247.50	323,669.90	-9,422.40	33.94	3,197.96 ₪



בניין A גנרטור חירום קומתי ק.1 - 1 - 16224436

סוג תעריף	סוג צריכה	קריאה קודמת	קריאה נוכחית	סה"כ צריכה בקוט"ש	מחיר לקוט"ש בא"ג	סה"כ לתשלום
פרטי חשבון עבור תאריכים:						
777	פסגה	01/12/21	31/12/21	-0.50	87.59	₪ -0.44
778	גבע	1.50	1.50	0.00	53.68	₪ 0.00
779	שפל	5.10	5.10	0.00	33.94	₪ 0.00

בניין A מחסן סלקום מפוצל לסלקום, אורמל, פלאפון - 1 - 16226535

סוג תעריף	סוג צריכה	קריאה קודמת	קריאה נוכחית	סה"כ צריכה בקוט"ש	מחיר לקוט"ש בא"ג	סה"כ לתשלום
פרטי חשבון עבור תאריכים:						
777	פסגה	01/12/21	31/12/21	-1,030.50	87.59	₪ -902.61
778	גבע	45,398.00	45,915.70	-517.70	53.68	₪ -277.90
779	שפל	138,919.80	142,811.60	-3,891.80	33.94	₪ -1,320.88

בניין A אספרטו בר מחסן - 2 - 16226535

סוג תעריף	סוג צריכה	קריאה קודמת	קריאה נוכחית	סה"כ צריכה בקוט"ש	מחיר לקוט"ש בא"ג	סה"כ לתשלום
פרטי חשבון עבור תאריכים:						
777	פסגה	01/12/21	31/12/21	-18.70	87.59	₪ -16.38
778	גבע	974.80	983.20	-8.40	53.68	₪ -4.51
779	שפל	2,828.00	2,897.95	-69.95	33.94	₪ -23.74

בניין A פנדה שטיפת מכונות - 3 - 16226535

סוג תעריף	סוג צריכה	קריאה קודמת	קריאה נוכחית	סה"כ צריכה בקוט"ש	מחיר לקוט"ש בא"ג	סה"כ לתשלום
פרטי חשבון עבור תאריכים:						
777	פסגה	01/12/21	31/12/21	-572.40	87.59	₪ -501.37
778	גבע	39,819.00	40,212.40	-393.40	53.68	₪ -211.18
779	שפל	76,315.60	79,696.00	-3,380.40	33.94	₪ -1,147.31

בניין A פיריין קומה 4 - 4 - 16226535

סוג תעריף	סוג צריכה	קריאה קודמת	קריאה נוכחית	סה"כ צריכה בקוט"ש	מחיר לקוט"ש בא"ג	סה"כ לתשלום
פרטי חשבון עבור תאריכים:						
777	פסגה	01/12/21	31/12/21	-5,524.00	87.59	₪ -4,838.47
778	גבע	187,178.00	188,962.00	-1,784.00	53.68	₪ -957.65
779	שפל	454,592.00	469,334.00	-14,742.00	33.94	₪ -5,003.43



בניין A חנות - 5 - 16226535

סוג תעריף	סוג צריכה	קריאה קודמת	קריאה נוכחית	סה"כ צריכה בקוט"ש	מחיר לקוט"ש בא"ג	סה"כ לתשלום
פרטי חשבון עבור תאריכים:			31/12/21	01/12/21		
777	פסגה	27,805.40	28,367.30	-561.90	87.59	₪ -492.17
778	גבע	6,655.40	6,686.20	-30.80	53.68	₪ -16.53
779	שפל	11,402.30	12,402.10	-999.80	33.94	₪ -339.33

בניין A הסטוק ק.2 - 6 - 16226535

סוג תעריף	סוג צריכה	קריאה קודמת	קריאה נוכחית	סה"כ צריכה בקוט"ש	מחיר לקוט"ש בא"ג	סה"כ לתשלום
פרטי חשבון עבור תאריכים:			31/12/21	01/12/21		
777	פסגה	130,277.60	132,100.60	-1,823.00	87.59	₪ -1,596.77
778	גבע	35,842.80	35,923.60	-80.80	53.68	₪ -43.37
779	שפל	39,630.20	42,810.60	-3,180.40	33.94	₪ -1,079.43

בניין A גיוני קריספי מחסן - 7 - 16226535

סוג תעריף	סוג צריכה	קריאה קודמת	קריאה נוכחית	סה"כ צריכה בקוט"ש	מחיר לקוט"ש בא"ג	סה"כ לתשלום
פרטי חשבון עבור תאריכים:			31/12/21	01/12/21		
777	פסגה	6,875.95	7,002.50	-126.55	87.59	₪ -110.85
778	גבע	3,733.95	3,799.25	-65.30	53.68	₪ -35.05
779	שפל	11,624.10	12,109.60	-485.50	33.94	₪ -164.78

בניין A מספרה - 8 - 16226535

סוג תעריף	סוג צריכה	קריאה קודמת	קריאה נוכחית	סה"כ צריכה בקוט"ש	מחיר לקוט"ש בא"ג	סה"כ לתשלום
פרטי חשבון עבור תאריכים:			31/12/21	01/12/21		
777	פסגה	68,989.40	69,898.30	-908.90	87.59	₪ -796.11
778	גבע	19,862.30	19,996.60	-134.30	53.68	₪ -72.09
779	שפל	39,098.10	41,368.90	-2,270.80	33.94	₪ -770.71

16226535-9 - 16226535-9

סוג תעריף	סוג צריכה	קריאה קודמת	קריאה נוכחית	סה"כ צריכה בקוט"ש	מחיר לקוט"ש בא"ג	סה"כ לתשלום
פרטי חשבון עבור תאריכים:			31/12/21	01/12/21		
777	פסגה	110,359.20	111,513.30	-1,154.10	87.59	₪ -1,010.88
778	גבע	42,524.50	42,937.30	-412.80	53.68	₪ -221.59
779	שפל	108,566.20	112,258.80	-3,692.60	33.94	₪ -1,253.27



בניין A נתע חדר שרתים ק.8 - 1 - 18040295

סוג תעריף	סוג צריכה	קריאה קודמת	קריאה נוכחית	סה"כ צריכה בקוט"ש	מחיר לקוט"ש בא"ג	סה"כ לתשלום
פרטי חשבון עבור תאריכים:			31/12/21	01/12/21		
777	פסגה	17,277.20	17,584.60	-307.40	87.59	₪ -269.25
778	גבע	8,894.20	9,053.20	-159.00	53.68	₪ -85.35
779	שפל	26,734.20	27,916.80	-1,182.60	33.94	₪ -401.37

בניין A אופטיס ק.8 - 2 - 18040295

סוג תעריף	סוג צריכה	קריאה קודמת	קריאה נוכחית	סה"כ צריכה בקוט"ש	מחיר לקוט"ש בא"ג	סה"כ לתשלום
פרטי חשבון עבור תאריכים:			31/12/21	01/12/21		
777	פסגה	96,763.20	98,644.40	-1,881.20	87.59	₪ -1,647.74
778	גבע	43,419.20	44,335.20	-916.00	53.68	₪ -491.71
779	שפל	131,041.60	138,096.00	-7,054.40	33.94	₪ -2,394.26

בניין A נתע E1 ק.8 - 3 - 18040295

סוג תעריף	סוג צריכה	קריאה קודמת	קריאה נוכחית	סה"כ צריכה בקוט"ש	מחיר לקוט"ש בא"ג	סה"כ לתשלום
פרטי חשבון עבור תאריכים:			31/12/21	01/12/21		
777	פסגה	161,208.00	163,882.40	-2,674.40	87.59	₪ -2,342.51
778	גבע	54,994.40	56,096.80	-1,102.40	53.68	₪ -591.77
779	שפל	144,554.40	154,278.40	-9,724.00	33.94	₪ -3,300.33

בניין A אופטיס E2 ק.8 - 4 - 18040295

סוג תעריף	סוג צריכה	קריאה קודמת	קריאה נוכחית	סה"כ צריכה בקוט"ש	מחיר לקוט"ש בא"ג	סה"כ לתשלום
פרטי חשבון עבור תאריכים:			31/12/21	01/12/21		
777	פסגה	142,896.00	145,173.60	-2,277.60	87.59	₪ -1,994.95
778	גבע	49,714.40	50,588.00	-873.60	53.68	₪ -468.95
779	שפל	111,662.40	118,495.20	-6,832.80	33.94	₪ -2,319.05

סה"כ לדיר:

פסגה	גבע	שפל	סה"כ	שיא ביקוש
20,068.90	10,985.70	79,698.45	110,753.05	2,082.40
₪ 17,578.35	₪ 5,897.12	₪ 27,049.65	₪ 50,525.13	

סה"כ צריכה
סה"כ לתשלום

₪ 0.00	תשלום קבוע	
₪ 50,525.13	סה"כ לתשלום	לא כולל מע"מ





09/01/22 תאריך הפקדה:
 31/12/21 תאריך קריאה נוכחית:
 01/12/21 תאריך קריאה קודמת:

שם דייר: בניין AKT - B
 שם אתר: מרכז עזריאלי חולון

לקוח/ה נכבד/ה, אנו מתכבדים להגיש את חישוב צריכת החשמל לתקופה 01/12/21 - 31/12/21:

בניין 10 - (3x160) AKT B

סה"כ לתשלום	מחיר לקוט"ש בא"ג	סה"כ צריכה בקוט"ש	קריאה נוכחית	קריאה קודמת	סוג צריכה	סוג תעריף
			31/12/21	01/12/21		פרטי חשבון עבור תאריכים:
₪ 565.31	87.59	645.40	52,886.20	52,240.80	פסגה	777
₪ 67.21	53.68	125.20	13,539.60	13,414.40	גבע	778
₪ 591.37	33.94	1,742.40	34,326.40	32,584.00	שפל	779

סה"כ לדייר:

שיא ביקוש	סה"כ	שפל	גבע	פסגה
20.18	2,513.00	1,742.40	125.20	645.40
	₪ 1,223.88	₪ 591.37	₪ 67.21	₪ 565.31

סה"כ צריכה
 סה"כ לתשלום

₪ 211.60	תשלום קבוע	
₪ 30.19	תשלום עבור גודל חיבור בKVA (3x160)	
₪ 1,465.68	סה"כ לתשלום	לא כולל מע"מ

התפלגות חיוב בש"ח לפי תע"ז

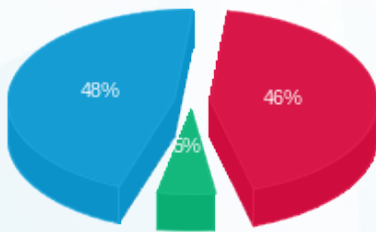

■ פסגה (₪ 565.31)
 ■ גבע (₪ 67.21)
 ■ שפל (₪ 591.37)

הסטוריית צריכה בקוט"ש

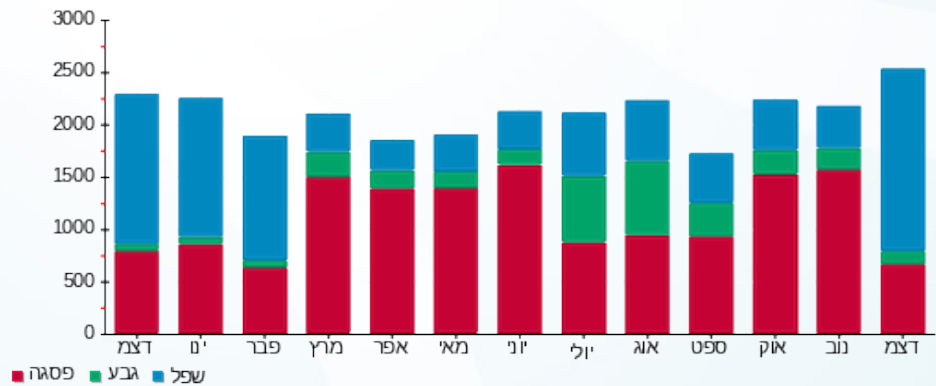

■ פסגה ■ גבע ■ שפל





09/01/22

תאריך הפקדה:

שם דייר: בניין B - אורגל - ראשי

31/12/21

תאריך קריאה נוכחית:

שם אתר: מרכז עזריאלי חולון

01/12/21

תאריך קריאה קודמת:

לקוח/ה נכבד/ה, אנו מתכבדים להגיש את חישוב צריכת החשמל לתקופה 01/12/21 - 31/12/21:

בניין B אורגל ראשי - 3 - 15091232 (3x200)

סוג תעריף	סוג צריכה	קריאה קודמת	קריאה נוכחית	סה"כ צריכה בקוט"ש	מחיר לקוט"ש בא"ג	סה"כ לתשלום
		01/12/21	31/12/21			
777	פסגה	113,424.80	114,742.80	1,318.00	87.59	1,154.44 ₪
778	גבע	30,806.40	31,210.40	404.00	53.68	216.87 ₪
779	שפל	93,111.20	97,773.20	4,662.00	33.94	1,582.28 ₪

סה"כ לדייר:

פסגה	גבע	שפל	סה"כ	שיא ביקוש
1,318.00	404.00	4,662.00	6,384.00	29.70
1,154.44 ₪	216.87 ₪	1,582.28 ₪	2,953.59 ₪	

סה"כ צריכה

סה"כ לתשלום

0.00 ₪	תשלום קבוע	
37.74 ₪	תשלום עבור גודל חיבור בKVA (3x200)	
2,991.33 ₪	סה"כ לתשלום	לא כולל מע"מ

התפלגות חיוב בש"ח לפי תע"ז

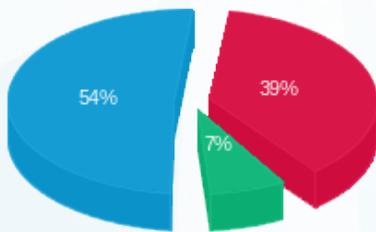

- פסגה (1,154.44 ₪) 54%
- גבע (216.87 ₪) 7%
- שפל (1,582.28 ₪) 39%

הסטוריית צריכה בקוט"ש

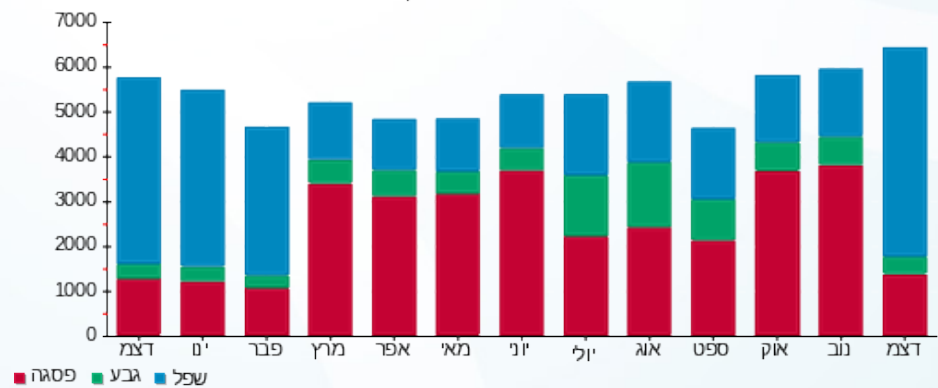



09/01/22

תאריך הפקה:

שם דייר: בניין B - אורגל משרדים

31/12/21

תאריך קריאה נוכחית:

שם אתר: מרכז עזריאלי חולון

01/12/21

תאריך קריאה קודמת:

לקוח/ה נכבד/ה, אנו מתכבדים להגיש את חישוב צריכת החשמל לתקופה 01/12/21 - 31/12/21:

בניין B אורגל משרדים - 2 - 15091232 (3x200)

סוג תעריף	סוג צריכה	קריאה קודמת	קריאה נוכחית	סה"כ צריכה בקוט"ש	מחיר לקוט"ש בא"ג	סה"כ לתשלום
פרטי חשבון עבור תאריכים:						
777	פסגה	01/12/21	31/12/21	334.00	87.59	292.55 ₪
778	גבע	10,689.40	10,796.80	107.40	53.68	57.65 ₪
779	שפל	31,162.20	32,350.20	1,188.00	33.94	403.21 ₪

סה"כ לדייר:

פסגה	גבע	שפל	סה"כ	שיא ביקוש
334.00	107.40	1,188.00	1,629.40	264.41
292.55 ₪	57.65 ₪	403.21 ₪	753.41 ₪	

סה"כ צריכה

סה"כ לתשלום

211.60 ₪	תשלום קבוע	
37.74 ₪	תשלום עבור גודל חיבור בKVA (3x200)	
1,002.75 ₪	סה"כ לתשלום	לא כולל מע"מ

התפלגות חיוב בש"ח לפי תע"ז

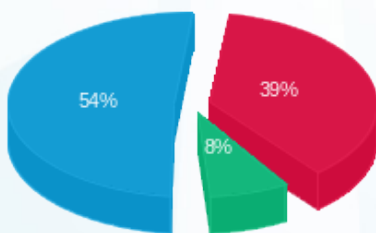

- פסגה (292.55 ₪) - 54%
- גבע (57.65 ₪) - 8%
- שפל (403.21 ₪) - 39%

הסטוריית צריכה בקוט"ש

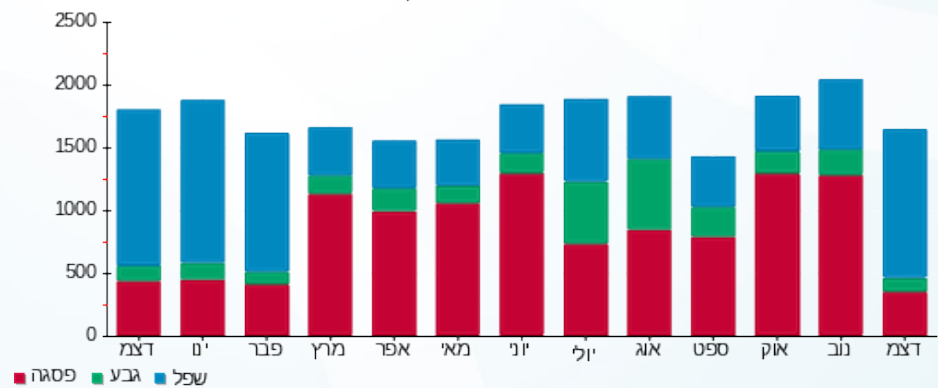



09/01/22 תאריך הפקה:
 31/12/21 תאריך קריאה נוכחית:
 01/12/21 תאריך קריאה קודמת:

שם דייר: בניין B - אס טי ג' STG
 שם אתר: מרכז עזריאלי חולון

לקוח/ה נכבד/ה, אנו מתכבדים להגיש את חישוב צריכת החשמל לתקופה 01/12/21 - 31/12/21:

בניין B אס טי ג' 7 - 13044076 (3x36) - STG

סוג תעריף	סוג צריכה	קריאה קודמת	קריאה נוכחית	סה"כ צריכה בקוט"ש	מחיר לקוט"ש בא"ג	סה"כ לתשלום
		01/12/21	31/12/21			
777	פסגה	42,955.00	43,417.70	462.70	87.59	405.28 ₪
778	גבע	9,660.90	9,735.20	74.30	53.68	39.88 ₪
779	שפל	30,336.20	32,017.30	1,681.10	33.94	570.57 ₪

סה"כ לדייר:

פסגה	גבע	שפל	סה"כ	שיא ביקוש
462.70	74.30	1,681.10	2,218.10	19.73
405.28 ₪	39.88 ₪	570.57 ₪	1,015.73 ₪	

סה"כ צריכה
 סה"כ לתשלום

211.60 ₪	תשלום קבוע	
6.79 ₪	תשלום עבור גודל חיבור בKVA (3x36)	
1,234.12 ₪	סה"כ לתשלום	לא כולל מע"מ

התפלגות חיוב בש"ח לפי תעו"ז

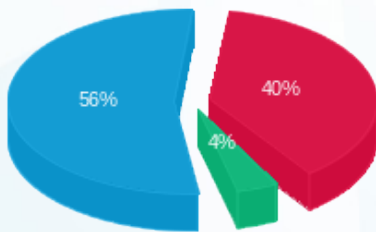

■ פסגה (405.28 ₪)
 ■ גבע (39.88 ₪)
 ■ שפל (570.57 ₪)

הסטוריית צריכה בקוט"ש

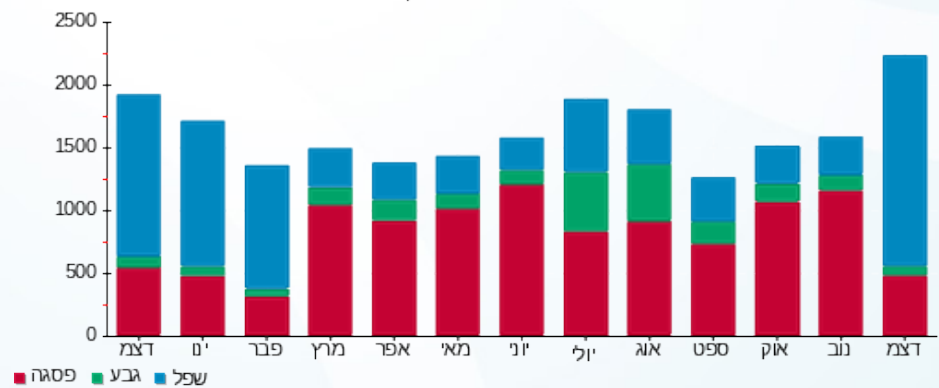



09/01/22

תאריך הפקה:

שם דייר: בניין B - ארט סיס
שם אתר: מרכז עזריאלי חולון

31/12/21

תאריך קריאה נוכחית:

01/12/21

תאריך קריאה קודמת:

לקוח/ה נכבד/ה, אנו מתכבדים להגיש את חישוב צריכת החשמל לתקופה 01/12/21 - 31/12/21:

בניין B ארט סיס - 5 - 13044066(3x63)

סוג תעריף	סוג צריכה	קריאה קודמת	קריאה נוכחית	סה"כ צריכה בקוט"ש	מחיר לקוט"ש בא"ג	סה"כ לתשלום
פרטי חשבון עבור תאריכים:						
777	פסגה	01/12/21	31/12/21	214.10	87.59	187.53 ₪
778	גבע	4,180.70	4,280.90	100.20	53.68	53.79 ₪
779	שפל	11,843.40	12,491.90	648.50	33.94	220.10 ₪

סה"כ לדייר:

פסגה	גבע	שפל	סה"כ	שיא ביקוש
214.10	100.20	648.50	962.80	8.40
187.53 ₪	53.79 ₪	220.10 ₪	461.42 ₪	

סה"כ צריכה
סה"כ לתשלום

38.02 ₪	תשלום קבוע	
11.89 ₪	תשלום עבור גודל חיבור בKVA (3x63)	
511.33 ₪	סה"כ לתשלום	לא כולל מע"מ

התפלגות חיוב בש"ח לפי תע"ז

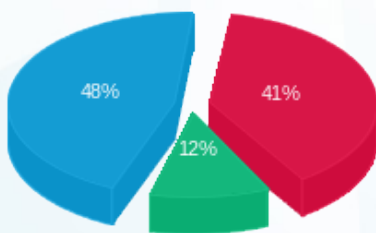

■ פסגה (187.53 ₪)
■ גבע (53.79 ₪)
■ שפל (220.10 ₪)

הסטוריית צריכה בקוט"ש

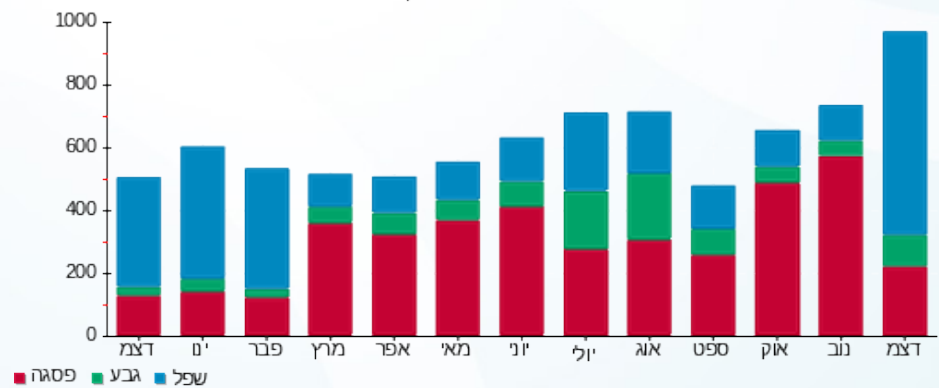

■ פסגה ■ גבע ■ שפל





09/01/22 תאריך הפקה:
 31/12/21 תאריך קריאה נוכחית:
 01/12/21 תאריך קריאה קודמת:

שם דייר: בנין B - בר אירי אוסקר ווילד
 שם אתר: מרכז עזריאלי חולון

לקוח/ה נכבד/ה, אנו מתכבדים להגיש את חישוב צריכת החשמל לתקופה 01/12/21 - 31/12/21:

בנין B בר אירי אוסקר ווילד - 9 - 13080904 (3x160)

סוג תעריף	סוג צריכה	קריאה קודמת	קריאה נוכחית	סה"כ צריכה בקוט"ש	מחיר לקוט"ש בא"ג	סה"כ לתשלום
		01/12/21	31/12/21			
777	פסגה	187,217.00	190,943.00	3,726.00	87.59	3,263.60 ₪
778	גבע	96,208.20	97,247.20	1,039.00	53.68	557.74 ₪
779	שפל	249,554.00	257,217.80	7,663.80	33.94	2,601.09 ₪

סה"כ לדייר:

פסגה	גבע	שפל	סה"כ	שיא ביקוש
3,726.00	1,039.00	7,663.80	12,428.80	49.07
3,263.60 ₪	557.74 ₪	2,601.09 ₪	6,422.43 ₪	

סה"כ צריכה

סה"כ לתשלום

211.60 ₪	תשלום קבוע	
30.19 ₪	תשלום עבור גודל חיבור בKVA (3x160)	
6,664.22 ₪	סה"כ לתשלום	לא כולל מע"מ

התפלגות חיוב בש"ח לפי תע"ז

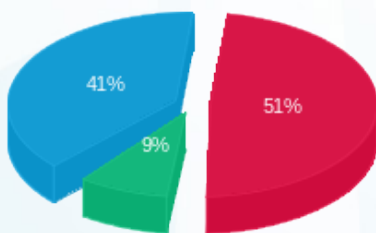

■ פסגה (3,263.60 ₪)
 ■ גבע (557.74 ₪)
 ■ שפל (2,601.09 ₪)

הסטוריית צריכה בקוט"ש

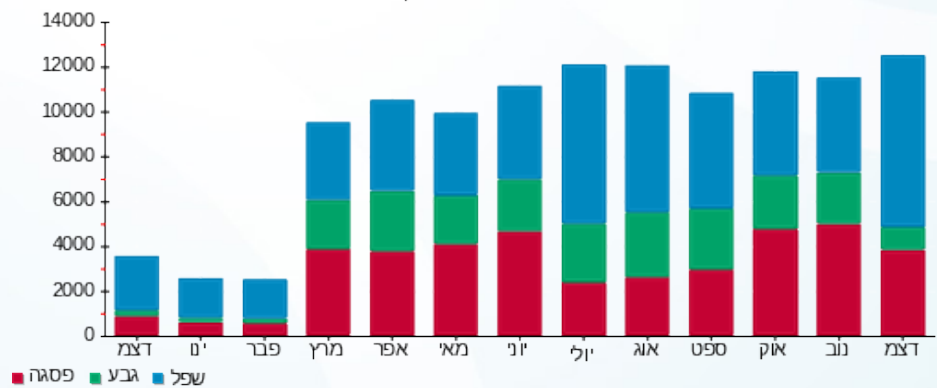



09/01/22

תאריך הפקה:

שם דייר: בנין B - זיילינקס
שם אתר: מרכז עזריאלי חולון

31/12/21

תאריך קריאה נוכחית:

01/12/21

תאריך קריאה קודמת:

לקוח/ה נכבד/ה, אנו מתכבדים להגיש את חישוב צריכת החשמל לתקופה 01/12/21 - 31/12/21:

בנין B זיילינקס - 12 - (3x125)18029660

סוג תעריף	סוג צריכה	קריאה קודמת	קריאה נוכחית	סה"כ צריכה בקוט"ש	מחיר לקוט"ש בא"ג	סה"כ לתשלום
		01/12/21	31/12/21			
777	פסגה	22,195.00	22,596.60	401.60	87.59	351.76 ₪
778	גבע	7,426.60	7,495.20	68.60	53.68	36.82 ₪
779	שפל	18,296.80	19,123.20	826.40	33.94	280.48 ₪

סה"כ לדייר:

פסגה	גבע	שפל	סה"כ	שיא ביקוש
401.60	68.60	826.40	1,296.60	11.33
351.76 ₪	36.82 ₪	280.48 ₪	669.07 ₪	

סה"כ צריכה

סה"כ לתשלום

211.60 ₪	תשלום קבוע	
23.59 ₪	תשלום עבור גודל חיבור בKVA (3x125)	
904.25 ₪	סה"כ לתשלום	לא כולל מע"מ

התפלגות חיוב בש"ח לפי תעו"ז

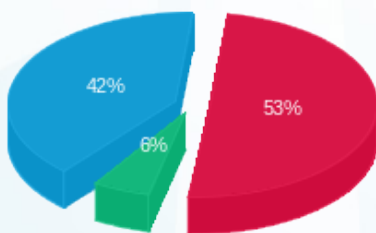

פסגה (351.76 ₪) 42%
גבע (36.82 ₪) 6%
שפל (280.48 ₪) 53%

הסטוריית צריכה בקוט"ש

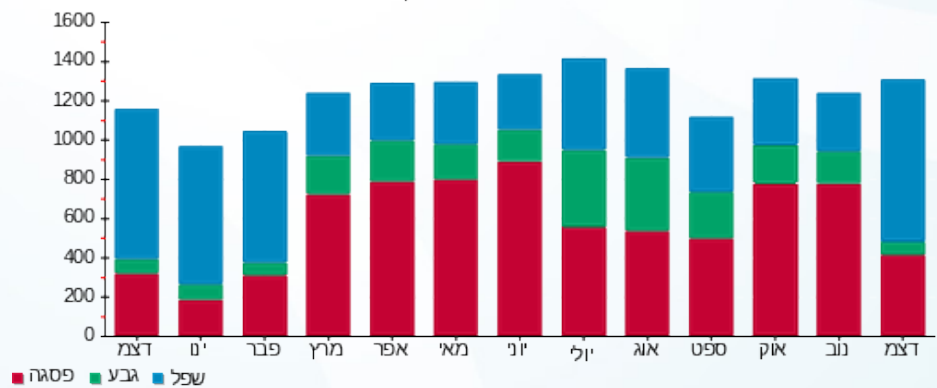



09/01/22 תאריך הפקה:
 31/12/21 תאריך קריאה נוכחית:
 01/12/21 תאריך קריאה קודמת:

שם דייר: בניין B - חברת ש.ב.א קומת כניסה
 שם אתר: מרכז עזריאלי חולון

לקוח/ה נכבד/ה, אנו מתכבדים להגיש את חישוב צריכת החשמל לתקופה 01/12/21 - 31/12/21:

חברת ש.ב.א קומת כניסה בניין 1 - 16224424 (3x315) B

סוג תעריף	סוג צריכה	קריאה קודמת	קריאה נוכחית	סה"כ צריכה בקוט"ש	מחיר לקוט"ש בא"ג	סה"כ לתשלום
		01/12/21	31/12/21			
777	פסגה	270,411.00	273,889.40	3,478.40	87.59	3,046.73 ₪
778	גבע	146,990.40	148,776.00	1,785.60	53.68	958.51 ₪
779	שפל	469,870.80	483,181.70	13,310.90	33.94	4,517.72 ₪

סה"כ לדייר:

פסגה	גבע	שפל	סה"כ	שיא ביקוש
3,478.40	1,785.60	13,310.90	18,574.90	
3,046.73 ₪	958.51 ₪	4,517.72 ₪	8,522.96 ₪	

סה"כ צריכה

סה"כ לתשלום

211.60 ₪	תשלום קבוע	
59.44 ₪	תשלום עבור גודל חיבור בKVA (3x315)	
8,794.00 ₪	סה"כ לתשלום	לא כולל מע"מ

התפלגות חיוב בש"ח לפי תע"ז

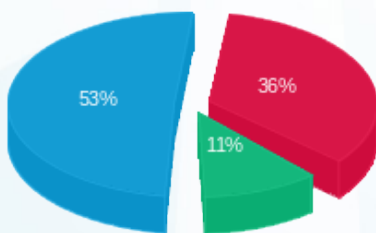

■ פסגה (3,046.73 ₪)
 ■ גבע (958.51 ₪)
 ■ שפל (4,517.72 ₪)

הסטוריית צריכה בקוט"ש

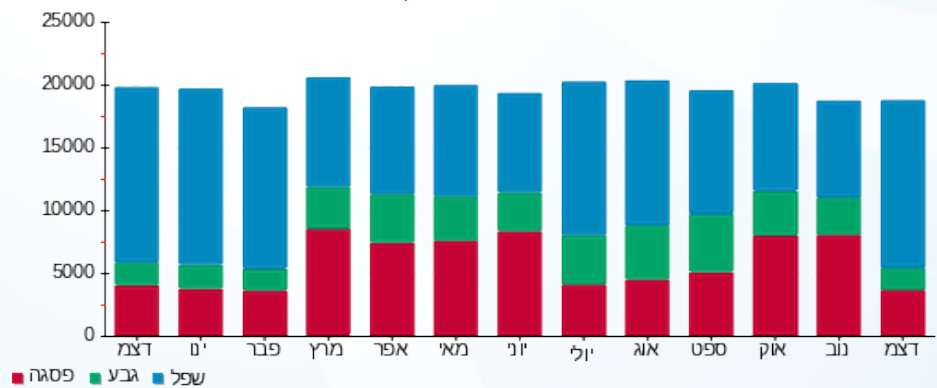



09/01/22

תאריך הפקה:

שם דייר: בניין B - טירן הנדסה

31/12/21

תאריך קריאה נוכחית:

שם אתר: מרכז עזריאלי חולון

01/12/21

תאריך קריאה קודמת:

לקוח/ה נכבד/ה, אנו מתכבדים להגיש את חישוב צריכת החשמל לתקופה 01/12/21 - 31/12/21:

בניין B טירן הנדסה - 1 - 15091232(3x250)

סוג תעריף	סוג צריכה	קריאה קודמת	קריאה נוכחית	סה"כ צריכה בקוט"ש	מחיר לקוט"ש בא"ג	סה"כ לתשלום
פרטי חשבון עבור תאריכים:						
777	פסגה	01/12/21	31/12/21	202.40	87.59	177.28 ₪
778	גבע	4,152.60	4,184.20	31.60	53.68	16.96 ₪
779	שפל	12,802.40	13,554.00	751.60	33.94	255.09 ₪

סה"כ לדייר:

פסגה	גבע	שפל	סה"כ	שיא ביקוש
202.40	31.60	751.60	985.60	14.71
177.28 ₪	16.96 ₪	255.09 ₪	449.34 ₪	

סה"כ צריכה

סה"כ לתשלום

211.60 ₪	תשלום קבוע	
47.18 ₪	תשלום עבור גודל חיבור בKVA (3x250)	
708.11 ₪	סה"כ לתשלום	לא כולל מע"מ

התפלגות חיוב בש"ח לפי תעו"ז

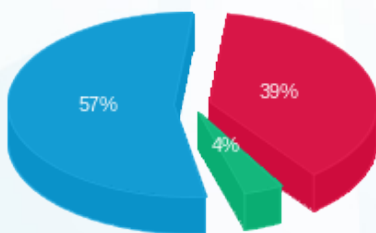

- פסגה (177.28 ₪) 57%
- גבע (16.96 ₪) 4%
- שפל (255.09 ₪) 39%

הסטוריית צריכה בקוט"ש

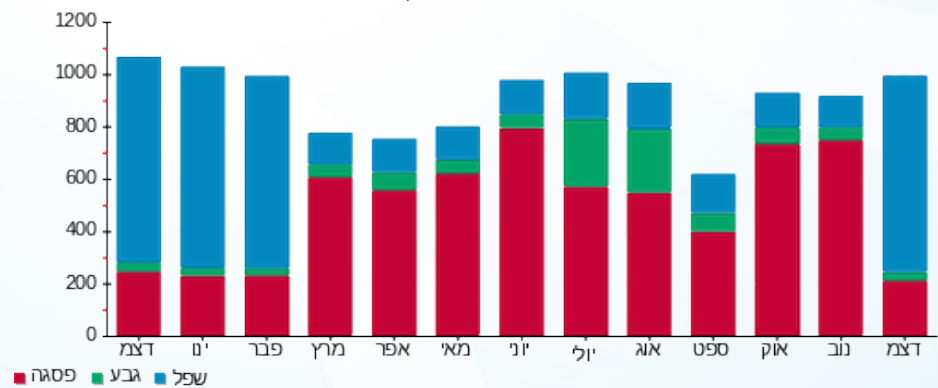



09/01/22

תאריך הפקדה:

שם דייר: בניין B - מרקורי
שם אתר: מרכז עזריאלי חולון

31/12/21

תאריך קריאה נוכחית:

01/12/21

תאריך קריאה קודמת:

לקוח/ה נכבד/ה, אנו מתכבדים להגיש את חישוב צריכת החשמל לתקופה 01/12/21 - 31/12/21:

בניין B מרקורי - 13 - 15129207 (3x63)

סוג תעריף	סוג צריכה	קריאה קודמת	קריאה נוכחית	סה"כ צריכה בקוט"ש	מחיר לקוט"ש בא"ג	סה"כ לתשלום
		01/12/21	31/12/21			
777	פסגה	27,866.60	27,981.20	114.60	87.59	100.38 ₪
778	גבע	5,959.40	6,001.20	41.80	53.68	22.44 ₪
779	שפל	17,422.60	17,996.40	573.80	33.94	194.75 ₪

סה"כ לדיר:

פסגה	גבע	שפל	סה"כ	שיא ביקוש
114.60	41.80	573.80	730.20	6.92
100.38 ₪	22.44 ₪	194.75 ₪	317.56 ₪	

סה"כ צריכה

סה"כ לתשלום

211.60 ₪	תשלום קבוע	
11.89 ₪	תשלום עבור גודל חיבור בKVA (3x63)	
541.05 ₪	סה"כ לתשלום	לא כולל מע"מ

התפלגות חיוב בש"ח לפי תעו"ז

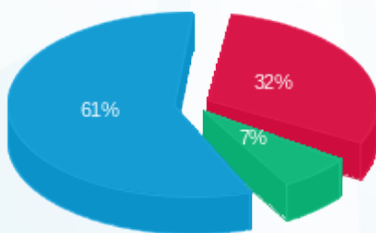

- פסגה (100.38 ₪) - 61%
- גבע (22.44 ₪) - 7%
- שפל (194.75 ₪) - 32%

הסטוריית צריכה בקוט"ש

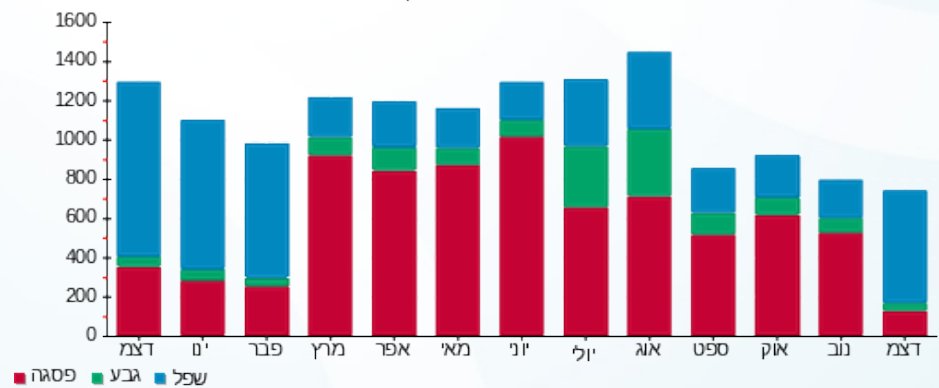



09/01/22

תאריך הפקדה:

שם דייר: בניין B - פאזל בורגר

31/12/21

תאריך קריאה נוכחית:

שם אתר: מרכז עזריאלי חולון

01/12/21

תאריך קריאה קודמת:

לקוח/ה נכבד/ה, אנו מתכבדים להגיש את חישוב צריכת החשמל לתקופה 01/12/21 - 31/12/21:

בניין B - פאזל בורגר - 12 - 13080904 (3x250)

סוג תעריף	סוג צריכה	קריאה קודמת	קריאה נוכחית	סה"כ צריכה בקוט"ש	מחיר לקוט"ש בא"ג	סה"כ לתשלום
פרטי חשבון עבור תאריכים:						
777	פסגה	01/12/21	31/12/21	2,095.20	87.59	1,835.19 ₪
778	גבע	69,099.20	69,743.60	644.40	53.68	345.91 ₪
779	שפל	178,738.80	186,293.20	7,554.40	33.94	2,563.96 ₪

סה"כ לדייר:

פסגה	גבע	שפל	סה"כ	שיא ביקוש
2,095.20	644.40	7,554.40	10,294.00	40.98
1,835.19 ₪	345.91 ₪	2,563.96 ₪	4,745.06 ₪	

סה"כ צריכה

סה"כ לתשלום

211.60 ₪	תשלום קבוע	
47.18 ₪	תשלום עבור גודל חיבור בKVA (3x250)	
5,003.84 ₪	סה"כ לתשלום	לא כולל מע"מ

התפלגות חיוב בש"ח לפי תע"ז

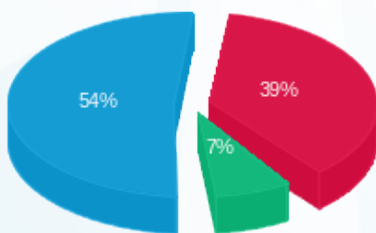

- פסגה (1,835.19 ₪) - 54%
- גבע (345.91 ₪) - 7%
- שפל (2,563.96 ₪) - 39%

הסטוריית צריכה בקוט"ש

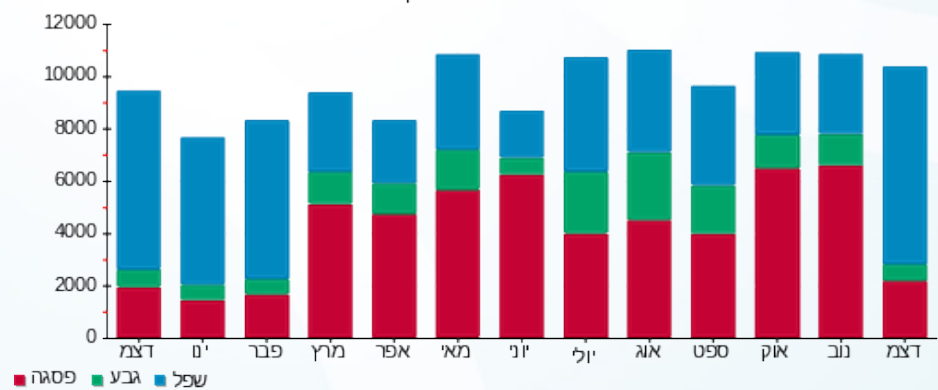



09/01/22 תאריך הפקה:
 31/12/21 תאריך קריאה נוכחית:
 01/12/21 תאריך קריאה קודמת:

שם דייר: בניין B - ק.0 - ממתקי סיון - חנות
 שם אתר: מרכז עזריאלי חולון

לקוח/ה נכבד/ה, אנו מתכבדים להגיש את חישוב צריכת החשמל לתקופה 01/12/21 - 31/12/21:

בניין B ממתקי סיון - חנות ק.0 - 2 - 13080904(3x80)

סוג תעריף	סוג צריכה	קריאה קודמת	קריאה נוכחית	סה"כ צריכה בקוט"ש	מחיר לקוט"ש בא"ג	סה"כ לתשלום
פרטי חשבון עבור תאריכים:						
		01/12/21	31/12/21			
777	פסגה	50,298.20	50,895.00	596.80	87.59	522.74 ₪
778	גבע	21,819.60	22,078.70	259.10	53.68	139.08 ₪
779	שפל	55,002.80	56,664.40	1,661.60	33.94	563.95 ₪

סה"כ לדיר:

פסגה	גבע	שפל	סה"כ	שיא ביקוש
596.80	259.10	1,661.60	2,517.50	7.59
522.74 ₪	139.08 ₪	563.95 ₪	1,225.77 ₪	

סה"כ צריכה
 סה"כ לתשלום

211.60 ₪	תשלום קבוע	
15.10 ₪	תשלום עבור גודל חיבור בKVA (3x80)	
1,452.47 ₪	סה"כ לתשלום	לא כולל מע"מ

התפלגות חיוב בש"ח לפי תע"ז

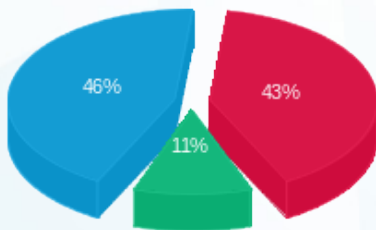

פסגה (522.74 ₪) 46%
 גבע (139.08 ₪) 11%
 שפל (563.95 ₪) 43%

הסטוריית צריכה בקוט"ש

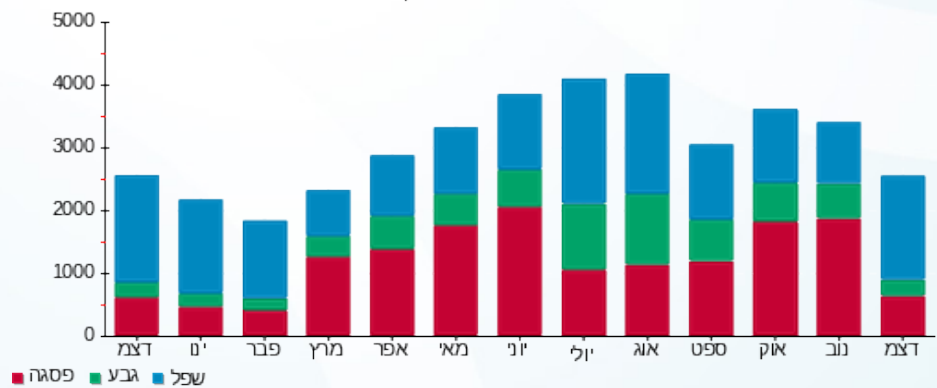



09/01/22

תאריך הפקדה:

שם דייר: בניין B - ק.0 - עגבניה

31/12/21

תאריך קריאה נוכחית:

שם אתר: מרכז עזריאלי חולון

01/12/21

תאריך קריאה קודמת:

לקוח/ה נכבד/ה, אנו מתכבדים להגיש את חישוב צריכת החשמל לתקופה 01/12/21 - 31/12/21:

בניין B עגבניה ק.0 - 1 - 13080904 (3x100)

סוג תעריף	סוג צריכה	קריאה קודמת	קריאה נוכחית	סה"כ צריכה בקוט"ש	מחיר לקוט"ש בא"ג	סה"כ לתשלום
		01/12/21	31/12/21			
777	פסגה	122,455.50	123,895.50	1,440.00	87.59	1,261.30 ₪
778	גבע	43,579.40	44,031.20	451.80	53.68	242.53 ₪
779	שפל	124,375.90	128,451.80	4,075.90	33.94	1,383.36 ₪

סה"כ לדייר:

פסגה	גבע	שפל	סה"כ	שיא ביקוש
1,440.00	451.80	4,075.90	5,967.70	27.59
1,261.30 ₪	242.53 ₪	1,383.36 ₪	2,887.18 ₪	

סה"כ צריכה

סה"כ לתשלום

211.60 ₪	תשלום קבוע	
18.87 ₪	תשלום עבור גודל חיבור בKVA (3x100)	
3,117.65 ₪	סה"כ לתשלום	לא כולל מע"מ

התפלגות חיוב בש"ח לפי תעו"ז

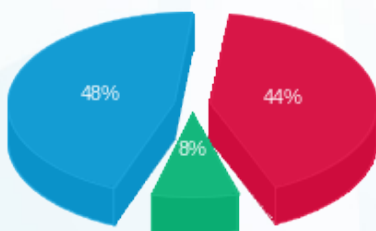

- פסגה (1,261.30 ₪) 48%
- גבע (242.53 ₪) 8%
- שפל (1,383.36 ₪) 44%

הסטוריית צריכה בקוט"ש

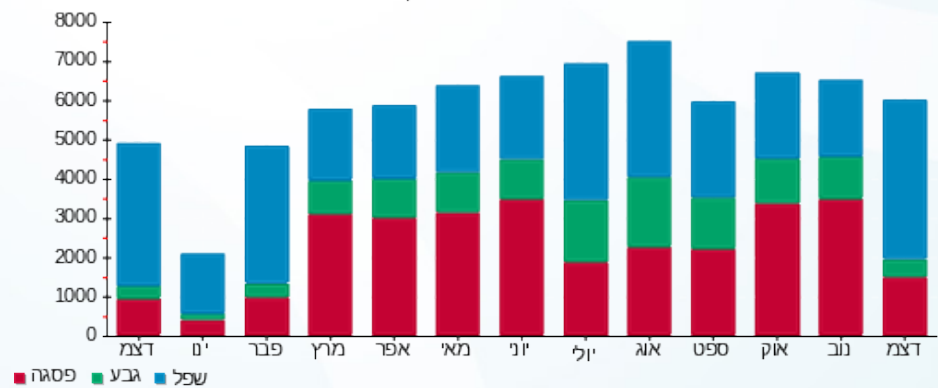



09/01/22

תאריך הפקה:

שם דייר: בניין B - ק.01 - גנרטור

31/12/21

תאריך קריאה נוכחית:

שם אתר: מרכז עזריאלי חולון

01/12/21

תאריך קריאה קודמת:

לקוח/ה נכבד/ה, אנו מתכבדים להגיש את חישוב צריכת החשמל לתקופה 01/12/21 - 31/12/21:

בניין B גנרטור ק.1 - 8 - 13044082

סה"כ לתשלום	מחיר לקוט"ש בא"ג	סה"כ צריכה בקוט"ש	קריאה נוכחית	קריאה קודמת	סוג צריכה	סוג תעריף
			31/12/21	01/12/21		פרטי חשבון עבור תאריכים:
0.00 ₪	87.59	0.00	31.60	31.60	פסגה	777
0.00 ₪	53.68	0.00	5.60	5.60	גבע	778
0.00 ₪	33.94	0.00	72.80	72.80	שפל	779

סה"כ לדייר:

שיא ביקוש	סה"כ	שפל	גבע	פסגה
	0.00	0.00	0.00	0.00
	0.00 ₪	0.00 ₪	0.00 ₪	0.00 ₪

סה"כ צריכה

סה"כ לתשלום

211.60 ₪	תשלום קבוע	
211.60 ₪	סה"כ לתשלום	לא כולל מע"מ

התפלגות חיוב בש"ח לפי תעו"ז

הסטוריית צריכה בקוט"ש

פסגה (0.00 ₪)
גבע (0.00 ₪)
שפל (0.00 ₪)

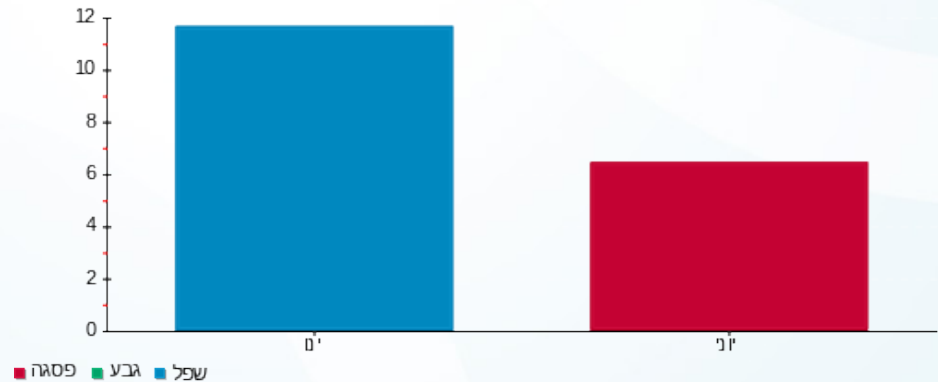



09/01/22

תאריך הפקה:

שם דייר: בניין B - ק.01 יח' 01 - טלדור מערכות
שם אתר: מרכז עזריאלי חולון

31/12/21

תאריך קריאה נוכחית:

01/12/21

תאריך קריאה קודמת:

לקוח/ה נכבד/ה, אנו מתכבדים להגיש את חישוב צריכת החשמל לתקופה 01/12/21 - 31/12/21:

בניין B - קומה 01 יחידה 01 - 14118701 (0x0)

סה"כ לתשלום	מחיר לקוט"ש בא"ג	סה"כ צריכה בקוט"ש	קריאה נוכחית	קריאה קודמת	סוג צריכה	סוג תעריף
			31/12/21	01/12/21		פרטי חשבון עבור תאריכים:
152.49 ₪	87.59	174.10	23,176.10	23,002.00	פסגה	777
81.70 ₪	53.68	152.20	8,579.10	8,426.90	גבע	778
324.09 ₪	33.94	954.90	25,547.90	24,593.00	שפל	779

סה"כ לדייר:

שיא ביקוש	סה"כ	שפל	גבע	פסגה
6.92	1,281.20	954.90	152.20	174.10
	558.29 ₪	324.09 ₪	81.70 ₪	152.49 ₪

סה"כ צריכה

סה"כ לתשלום

211.60 ₪	תשלום קבוע	
0.00 ₪	תשלום עבור גודל חיבור בKVA (0x0)	
769.89 ₪	סה"כ לתשלום	לא כולל מע"מ

התפלגות חיוב בש"ח לפי תעו"ז

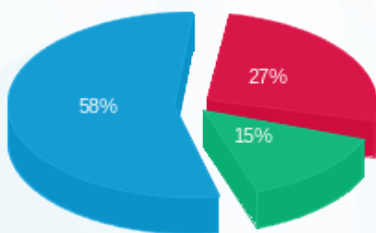

- פסגה (152.49 ₪) 58%
- גבע (81.70 ₪) 27%
- שפל (324.09 ₪) 15%

הסטוריית צריכה בקוט"ש

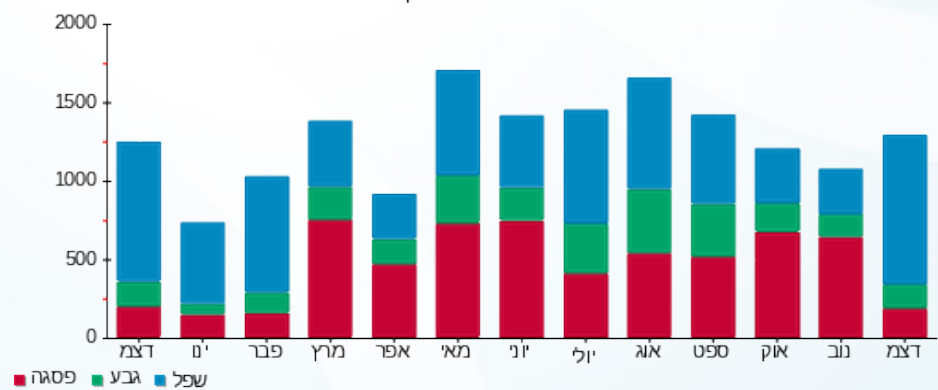



09/01/22

תאריך הפקה:

שם דייר: בניין B - ק.01 יח' 04 - אקספריטוס
שם אתר: מרכז עזריאלי חולון

31/12/21

תאריך קריאה נוכחית:

01/12/21

תאריך קריאה קודמת:

לקוח/ה נכבד/ה, אנו מתכבדים להגיש את חישוב צריכת החשמל לתקופה 01/12/21 - 31/12/21:

בניין B - ק.01 יח' 04 - אקספריטוס - 4 - 14118701(0x0)

סוג תעריף	סוג צריכה	קריאה קודמת	קריאה נוכחית	סה"כ צריכה בקוט"ש	מחיר לקוט"ש בא"ג	סה"כ לתשלום
פרטי חשבון עבור תאריכים:						
777	פסגה	01/12/21	31/12/21	219.60	87.59	192.35 ₪
778	גבע	2,253.30	2,311.60	58.30	53.68	31.30 ₪
779	שפל	7,373.60	8,029.20	655.60	33.94	222.51 ₪

סה"כ לדייר:

פסגה	גבע	שפל	סה"כ	שיא ביקוש
219.60	58.30	655.60	933.50	4.96
192.35 ₪	31.30 ₪	222.51 ₪	446.15 ₪	

סה"כ צריכה

סה"כ לתשלום

211.60 ₪	תשלום קבוע
0.00 ₪	תשלום עבור גודל חיבור בKVA (0x0)
657.75 ₪	סה"כ לתשלום
לא כולל מע"מ	

התפלגות חיוב בש"ח לפי תע"ז

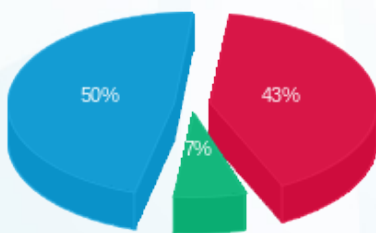

- פסגה (192.35 ₪) - 50%
- גבע (31.30 ₪) - 7%
- שפל (222.51 ₪) - 43%

הסטוריית צריכה בקוט"ש

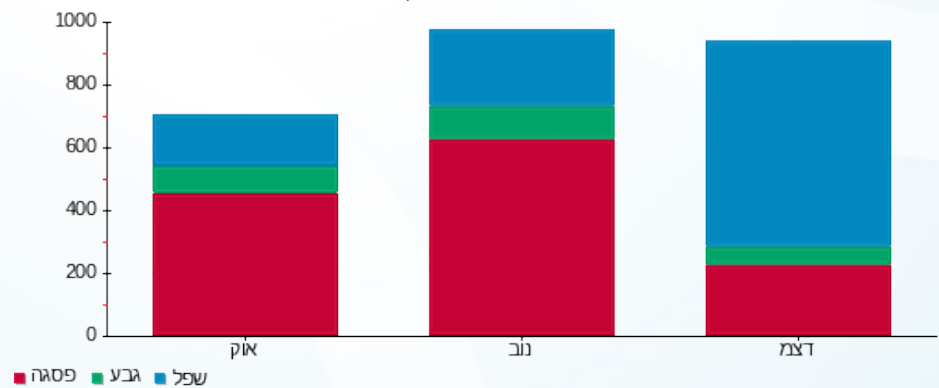



09/01/22

תאריך הפקה:

שם דייר: בנין B - ק.01 יח' 06 - קבוצת יעקובסון

31/12/21

תאריך קריאה נוכחית:

שם אתר: מרכז עזריאלי חולון

01/12/21

תאריך קריאה קודמת:

לקוח/ה נכבד/ה, אנו מתכבדים להגיש את חישוב צריכת החשמל לתקופה 01/12/21 - 31/12/21:

בנין B ק.01 יח' 06 - קבוצת יעקובסון - 3 - 14118701(0x0)

סוג תעריף	סוג צריכה	קריאה קודמת	קריאה נוכחית	סה"כ צריכה בקוט"ש	מחיר לקוט"ש בא"ג	סה"כ לתשלום
פרטי חשבון עבור תאריכים:						
777	פסגה	01/12/21	31/12/21	252.20	87.59	220.90 ₪
778	גבע	3,599.20	3,604.60	5.40	53.68	2.90 ₪
779	שפל	11,109.40	11,404.40	295.00	33.94	100.12 ₪

סה"כ לדייר:

פסגה	גבע	שפל	סה"כ	שיא ביקוש
252.20	5.40	295.00	552.60	7.64
220.90 ₪	2.90 ₪	100.12 ₪	323.92 ₪	

סה"כ צריכה

סה"כ לתשלום

211.60 ₪	תשלום קבוע	
0.00 ₪	תשלום עבור גודל חיבור בKVA (0x0)	
535.52 ₪	סה"כ לתשלום	לא כולל מע"מ

התפלגות חיוב בש"ח לפי תע"ז

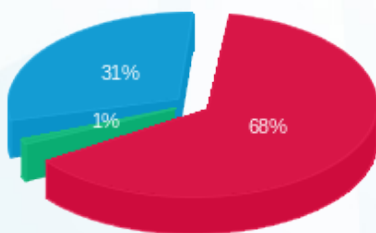

- פסגה (220.90 ₪) 68%
- גבע (2.90 ₪) 31%
- שפל (100.12 ₪) 1%

הסטוריית צריכה בקוט"ש

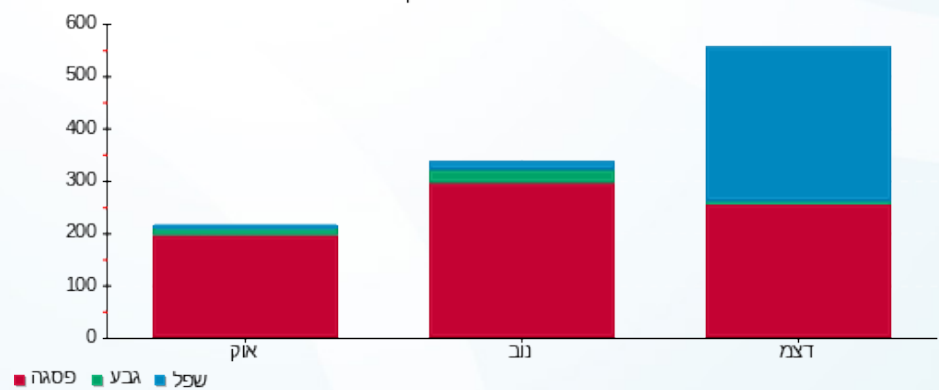

- פסגה
- גבע
- שפל





09/01/22

תאריך הפקדה:

שם דייר: בניין B - ק.01 יח' 07 - יונסי וגלילי השקעות
שם אתר: מרכז עזריאלי חולון

31/12/21

תאריך קריאה נוכחית:

01/12/21

תאריך קריאה קודמת:

לקוח/ה נכבד/ה, אנו מתכבדים להגיש את חישוב צריכת החשמל לתקופה 01/12/21 - 31/12/21:

בניין B - קומה 01 יחידה 07 - יונסי וגלילי השקעות - 9 - 14118701(0x0)

סוג תעריף	סוג צריכה	קריאה קודמת	קריאה נוכחית	סה"כ צריכה בקוט"ש	מחיר לקוט"ש בא"ג	סה"כ לתשלום
פרטי חשבון עבור תאריכים:						
777	פסגה	01/12/21	31/12/21	107.20	87.59	93.90 ₪
778	גבע	5,072.80	5,078.50	5.70	53.68	3.06 ₪
779	שפל	13,790.00	14,050.30	260.30	33.94	88.35 ₪

סה"כ לדיר:

פסגה	גבע	שפל	סה"כ	שיא ביקוש
107.20	5.70	260.30	373.20	2.65
93.90 ₪	3.06 ₪	88.35 ₪	185.30 ₪	

סה"כ צריכה

סה"כ לתשלום

211.60 ₪	תשלום קבוע
0.00 ₪	תשלום עבור גודל חיבור בKVA (0x0)
396.90 ₪	סה"כ לתשלום
לא כולל מע"מ	

התפלגות חיוב בש"ח לפי תעו"ז

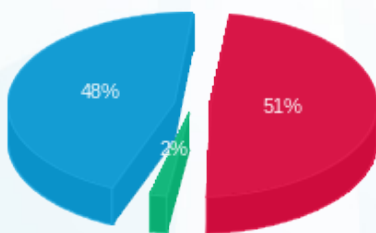

- פסגה (93.90 ₪)
- גבע (3.06 ₪)
- שפל (88.35 ₪)

הסטוריית צריכה בקוט"ש

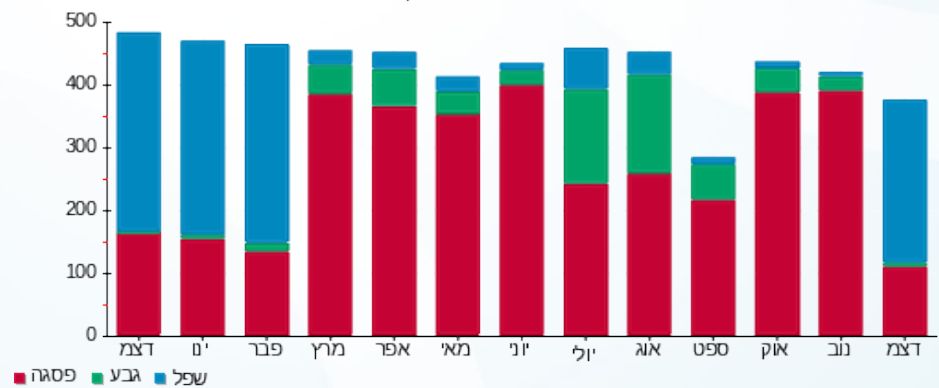

- פסגה
- גבע
- שפל



09/01/22 תאריך הפקה:
 31/12/21 תאריך קריאה נוכחית:
 01/12/21 תאריך קריאה קודמת:

שם דייר: בניין B - ק.01 יח' 08 - אוויה
 שם אתר: מרכז עזריאלי חולון
 תאריך כניסה: 14/12/21

לקוח/ה נכבד/ה, אנו מתכבדים להגיש את חישוב צריכת החשמל לתקופה 31/12/21 - 14/12/21:

בניין B ק.01 יח' 08 - 11 - 14118701(0x0)

סה"כ לתשלום	מחיר לקוט"ש בא"ג	סה"כ צריכה בקוט"ש	קריאה נוכחית	קריאה קודמת	סוג צריכה	סוג תעריף
			31/12/21	14/12/21	פרטי חשבון עבור תאריכים:	
₪ 47.30	87.59	54.00	11,429.30	11,375.30	פסגה	777
₪ 5.26	53.68	9.80	1,852.80	1,843.00	גבע	778
₪ 38.73	33.94	114.10	6,558.60	6,444.50	שפל	779

סה"כ לדייר:

שיא ביקוש	סה"כ	שפל	גבע	פסגה
2.60	177.90	114.10	9.80	54.00
	₪ 91.28	₪ 38.73	₪ 5.26	₪ 47.30

סה"כ צריכה
 סה"כ לתשלום

₪ 211.60	תשלום קבוע	
₪ 0.00	תשלום עבור גודל חיבור בKVA (0x0)	
₪ 302.88	סה"כ לתשלום	לא כולל מע"מ

התפלגות חיוב בש"ח לפי תעו"ז

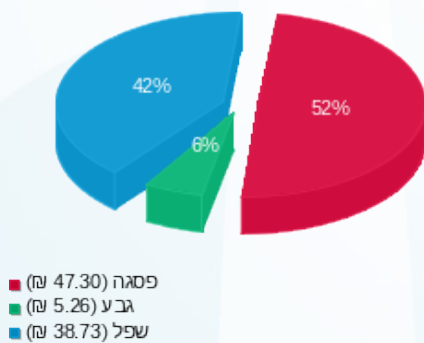

הסטוריית צריכה בקוט"ש

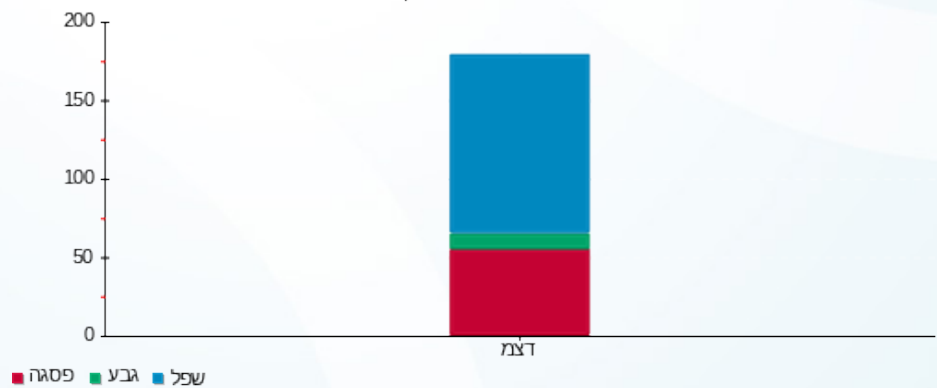

09/01/22 תאריך הפקה:
 31/12/21 תאריך קריאה נוכחית:
 01/12/21 תאריך קריאה קודמת:

שם דייר: בניין B - ק.01 יח' 11 - עו"ד לריסה פז
 שם אתר: מרכז עזריאלי חולון
 תאריך כניסה: 09/12/21

לקוח/ה נכבד/ה, אנו מתכבדים להגיש את חישוב צריכת החשמל לתקופה 09/12/21 - 31/12/21:

בניין B - ק.01 יח' 11 - לריסה פז - 6 - (0x0)14118701

סוג תעריף	סוג צריכה	קריאה קודמת	קריאה נוכחית	סה"כ צריכה בקוט"ש	מחיר לקוט"ש בא"ג	סה"כ לתשלום
פרטי חשבון עבור תאריכים:						
777	פסגה	09/12/21	31/12/21	20.30	87.59	17.78 ₪
778	גבע	2,763.90	2,773.50	9.60	53.68	5.15 ₪
779	שפל	6,959.90	7,106.90	147.00	33.94	49.89 ₪

סה"כ לדייר:

פסגה	גבע	שפל	סה"כ	שיא ביקוש
20.30	9.60	147.00	176.90	4.81
17.78 ₪	5.15 ₪	49.89 ₪	72.83 ₪	

סה"כ צריכה
 סה"כ לתשלום

211.60 ₪	תשלום קבוע	
0.00 ₪	תשלום עבור גודל חיבור בKVA (0x0)	
284.43 ₪	סה"כ לתשלום	לא כולל מע"מ

התפלגות חיוב בש"ח לפי תעו"ז

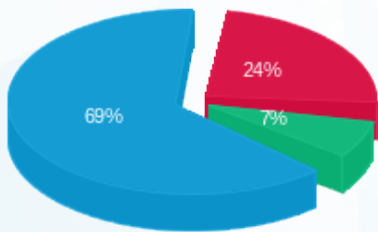

פסגה (17.78 ₪)
 גבע (5.15 ₪)
 שפל (49.89 ₪)

הסטוריית צריכה בקוט"ש

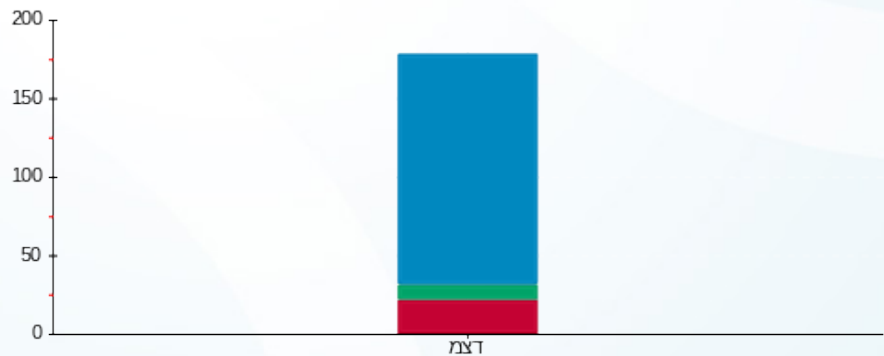

פסגה גבע שפל



09/01/22

תאריך הפקה:

שם דייר: בניין B - ק.01 יח' 12 - וויקארד

31/12/21

תאריך קריאה נוכחית:

שם אתר: מרכז עזריאלי חולון

01/12/21

תאריך קריאה קודמת:

לקוח/ה נכבד/ה, אנו מתכבדים להגיש את חישוב צריכת החשמל לתקופה 01/12/21 - 31/12/21:

בניין B - קומה 01 יחידה 12 - 13 (0x0)14118701

סוג תעריף	סוג צריכה	קריאה קודמת	קריאה נוכחית	סה"כ צריכה בקוט"ש	מחיר לקוט"ש בא"ג	סה"כ לתשלום
		01/12/21	31/12/21			
777	פסגה	9,309.30	9,325.80	16.50	87.59	14.45 ₪
778	גבע	1,395.40	1,401.50	6.10	53.68	3.27 ₪
779	שפל	5,475.60	5,732.30	256.70	33.94	87.12 ₪

סה"כ לדייר:

פסגה	גבע	שפל	סה"כ	שיא ביקוש
16.50	6.10	256.70	279.30	8.81
14.45 ₪	3.27 ₪	87.12 ₪	104.85 ₪	

סה"כ צריכה

סה"כ לתשלום

211.60 ₪	תשלום קבוע	
0.00 ₪	תשלום עבור גודל חיבור בKVA (0x0)	
316.45 ₪	סה"כ לתשלום	לא כולל מע"מ

התפלגות חיוב בש"ח לפי תע"ז

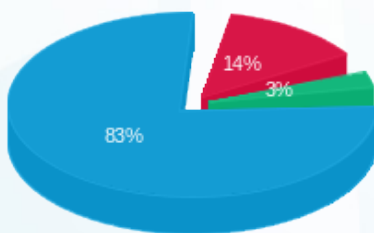

- פסגה (14.45 ₪)
- גבע (3.27 ₪)
- שפל (87.12 ₪)

הסטוריית צריכה בקוט"ש



- פסגה
- גבע
- שפל





09/01/22 תאריך הפקה:
 31/12/21 תאריך קריאה נוכחית:
 01/12/21 תאריך קריאה קודמת:

שם דייר: בניין B - ק.01 - שבט בנימין 1
 שם אתר: מרכז עזריאלי חולון

לקוח/ה נכבד/ה, אנו מתכבדים להגיש את חישוב צריכת החשמל לתקופה 01/12/21 - 31/12/21:

בניין B שבט בנימין קומה 1 - 11 - 13080904 (3x63)

סוג תעריף	סוג צריכה	קריאה קודמת	קריאה נוכחית	סה"כ צריכה בקוט"ש	מחיר לקוט"ש בא"ג	סה"כ לתשלום
פרטי חשבון עבור תאריכים:						
777	פסגה	01/12/21	31/12/21	33.40	87.59	29.26 ₪
778	גבע	2,107.90	2,127.10	19.20	53.68	10.31 ₪
779	שפל	8,775.70	9,093.10	317.40	33.94	107.73 ₪

סה"כ לדייר:

פסגה	גבע	שפל	סה"כ	שיא ביקוש
33.40	19.20	317.40	370.00	6.50
29.26 ₪	10.31 ₪	107.73 ₪	147.29 ₪	

סה"כ צריכה
 סה"כ לתשלום

38.02 ₪	תשלום קבוע	
11.89 ₪	תשלום עבור גודל חיבור בKVA (3x63)	
197.20 ₪	סה"כ לתשלום	לא כולל מע"מ

התפלגות חיוב בש"ח לפי תעו"ז

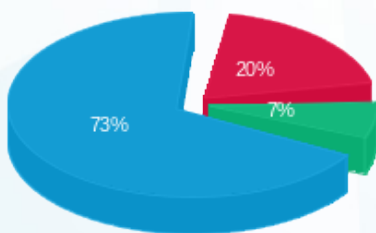

פסגה (29.26 ₪)
 גבע (10.31 ₪)
 שפל (107.73 ₪)

הסטוריית צריכה בקוט"ש

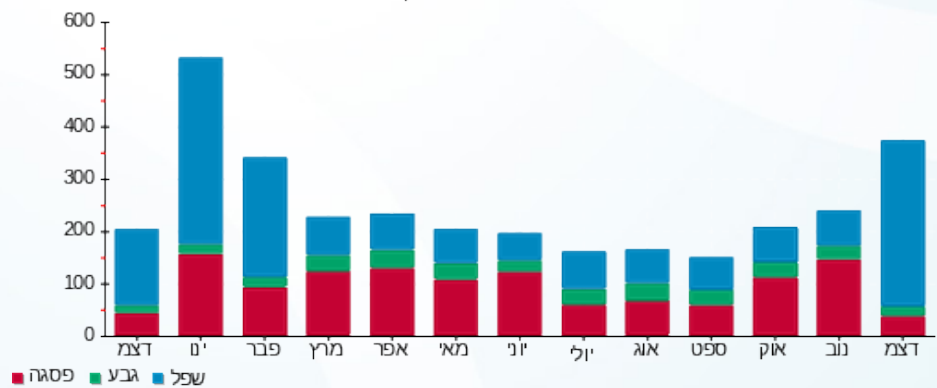



09/01/22 תאריך הפקה:
 31/12/21 תאריך קריאה נוכחית:
 01/12/21 תאריך קריאה קודמת:

שם דייר: בניין B - ק.01 - שבט בנימין 2
 שם אתר: מרכז עזריאלי חולון

לקוח/ה נכבד/ה, אנו מתכבדים להגיש את חישוב צריכת החשמל לתקופה 01/12/21 - 31/12/21:

בניין B שבט בנימין 2 קומה 2 - 10 - 13080904 (3x63)

סוג תעריף	סוג צריכה	קריאה קודמת	קריאה נוכחית	סה"כ צריכה בקוט"ש	מחיר לקוט"ש בא"ג	סה"כ לתשלום
		01/12/21	31/12/21			
777	פסגה	22,795.40	22,987.50	192.10	87.59	168.26 ₪
778	גבע	6,006.70	6,076.60	69.90	53.68	37.52 ₪
779	שפל	14,658.00	15,420.40	762.40	33.94	258.76 ₪

סה"כ לדייר:

פסגה	גבע	שפל	סה"כ	שיא ביקוש
192.10	69.90	762.40	1,024.40	15.02
168.26 ₪	37.52 ₪	258.76 ₪	464.54 ₪	

סה"כ צריכה
 סה"כ לתשלום

38.02 ₪	תשלום קבוע	
11.89 ₪	תשלום עבור גודל חיבור בKVA (3x63)	
514.45 ₪	סה"כ לתשלום	לא כולל מע"מ

התפלגות חיוב בש"ח לפי תעו"ז

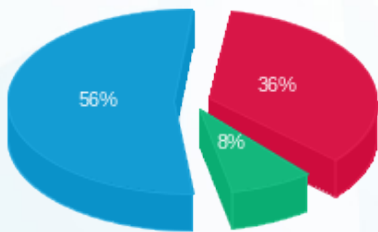

■ פסגה (168.26 ₪)
 ■ גבע (37.52 ₪)
 ■ שפל (258.76 ₪)

הסטוריית צריכה בקוט"ש

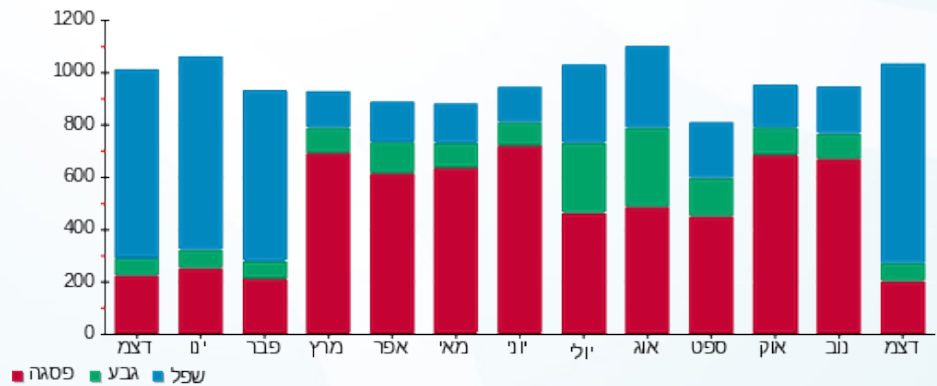



09/01/22

תאריך הפקדה:

שם דייר: בניין B - ק.02 - פאב ברוני

31/12/21

תאריך קריאה נוכחית:

שם אתר: מרכז עזריאלי חולון

01/12/21

תאריך קריאה קודמת:

לקוח/ה נכבד/ה, אנו מתכבדים להגיש את חישוב צריכת החשמל לתקופה 01/12/21 - 31/12/21:

בניין B פאב ברוני ק.2 - 14 - 13080904(3x250)

סוג תעריף	סוג צריכה	קריאה קודמת	קריאה נוכחית	סה"כ צריכה בקוט"ש	מחיר לקוט"ש בא"ג	סה"כ לתשלום
		01/12/21	31/12/21			
777	פסגה	59,476.00	61,782.80	2,306.80	87.59	2,020.53 ₪
778	גבע	48,908.00	49,502.80	594.80	53.68	319.29 ₪
779	שפל	168,962.40	175,365.60	6,403.20	33.94	2,173.25 ₪

סה"כ לדייר:

פסגה	גבע	שפל	סה"כ	שיא ביקוש
2,306.80	594.80	6,403.20	9,304.80	40.54
2,020.53 ₪	319.29 ₪	2,173.25 ₪	4,513.06 ₪	

סה"כ צריכה

סה"כ לתשלום

211.60 ₪	תשלום קבוע	
47.18 ₪	תשלום עבור גודל חיבור בKVA (3x250)	
4,771.84 ₪	סה"כ לתשלום	לא כולל מע"מ

התפלגות חיוב בש"ח לפי תעו"ז

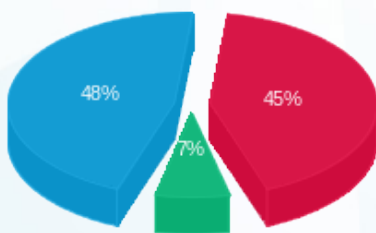

■ פסגה (2,020.53 ₪)
■ גבע (319.29 ₪)
■ שפל (2,173.25 ₪)

הסטוריית צריכה בקוט"ש

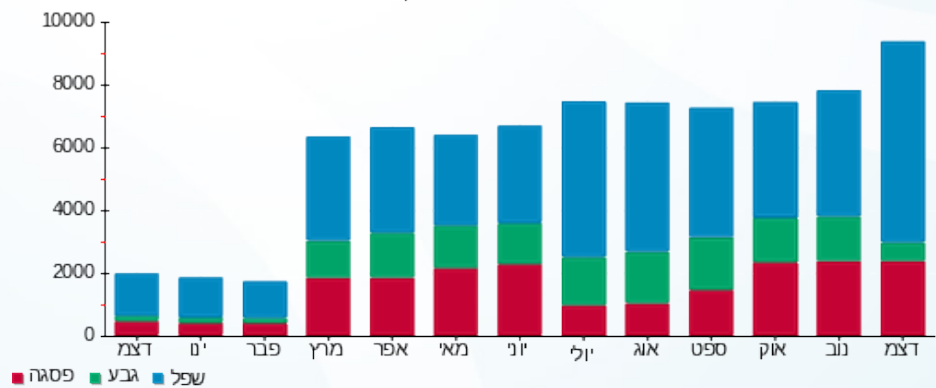

■ פסגה ■ גבע ■ שפל



09/01/22 תאריך הפקה:
 31/12/21 תאריך קריאה נוכחית:
 01/12/21 תאריך קריאה קודמת:

שם דייר: בניין B - ק.02 יח' 21 - בוני התיכון
 שם אתר: מרכז עזריאלי חולון

לקוח/ה נכבד/ה, אנו מתכבדים להגיש את חישוב צריכת החשמל לתקופה 01/12/21 - 31/12/21:

בניין B - ק.02 יח' 21 - בוני התיכון - 1 - 14086110(0x0)

סה"כ לתשלום	מחיר לקוט"ש בא"ג	סה"כ צריכה בקוט"ש	קריאה נוכחית	קריאה קודמת	סוג צריכה	סוג תעריף
			31/12/21	01/12/21		פרטי חשבון עבור תאריכים:
₪ 3.77	87.59	4.30	12,124.40	12,120.10	פסגה	777
₪ 0.54	53.68	1.00	3,206.80	3,205.80	גבע	778
₪ 6.52	33.94	19.20	11,131.20	11,112.00	שפל	779

סה"כ לדייר:

שיא ביקוש	סה"כ	שפל	גבע	פסגה
1.37	24.50	19.20	1.00	4.30
	₪ 10.82	₪ 6.52	₪ 0.54	₪ 3.77

סה"כ צריכה
 סה"כ לתשלום

₪ 211.60	תשלום קבוע	
₪ 0.00	תשלום עבור גודל חיבור בKVA (0x0)	
₪ 222.42	סה"כ לתשלום	לא כולל מע"מ

התפלגות חיוב בש"ח לפי תעו"ז

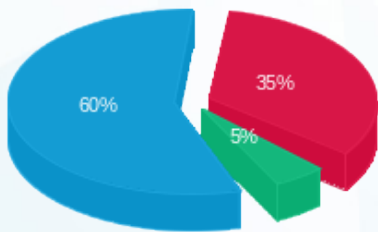

פסגה (₪ 3.77) ■
 גבע (₪ 0.54) ■
 שפל (₪ 6.52) ■

הסטוריית צריכה בקוט"ש

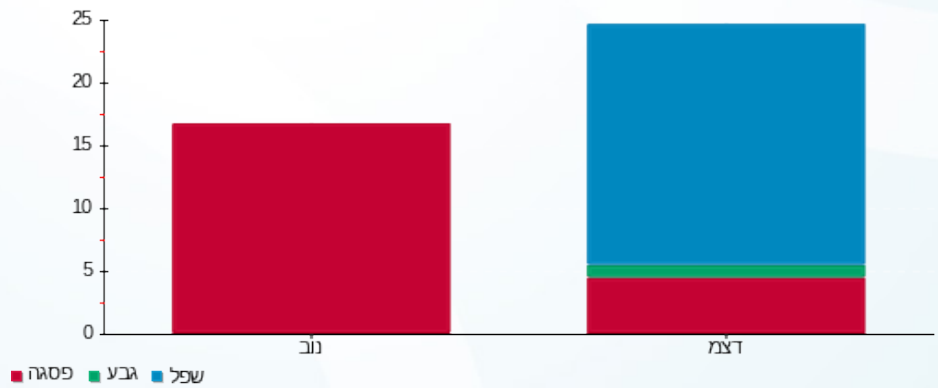



09/01/22

תאריך הפקה:

שם דייר: בניין B - ק.02 יח' 23 - אייל פתרונות תוכנה
שם אתר: מרכז עזריאלי חולון

31/12/21

תאריך קריאה נוכחית:

01/12/21

תאריך קריאה קודמת:

לקוח/ה נכבד/ה, אנו מתכבדים להגיש את חישוב צריכת החשמל לתקופה 01/12/21 - 31/12/21:

בניין B ק.02 יח' 23 - אייל פתרונות תוכנה - 2 - 14086110(0x0)

סוג תעריף	סוג צריכה	קריאה קודמת	קריאה נוכחית	סה"כ צריכה בקוט"ש	מחיר לקוט"ש בא"ג	סה"כ לתשלום
פרטי חשבון עבור תאריכים:						
777	פסגה	01/12/21	31/12/21	49.30	87.59	43.18 ₪
778	גבע	1,458.00	1,471.00	13.00	53.68	6.98 ₪
779	שפל	4,968.00	5,278.40	310.40	33.94	105.35 ₪

סה"כ לדייר:

פסגה	גבע	שפל	סה"כ	שיא ביקוש
49.30	13.00	310.40	372.70	3.49
43.18 ₪	6.98 ₪	105.35 ₪	155.51 ₪	

סה"כ צריכה

סה"כ לתשלום

211.60 ₪	תשלום קבוע	
0.00 ₪	תשלום עבור גודל חיבור בKVA (0x0)	
367.11 ₪	סה"כ לתשלום	לא כולל מע"מ

התפלגות חיוב בש"ח לפי תעו"ז

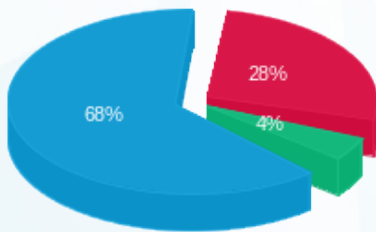

■ פסגה (43.18 ₪)
■ גבע (6.98 ₪)
■ שפל (105.35 ₪)

הסטוריית צריכה בקוט"ש

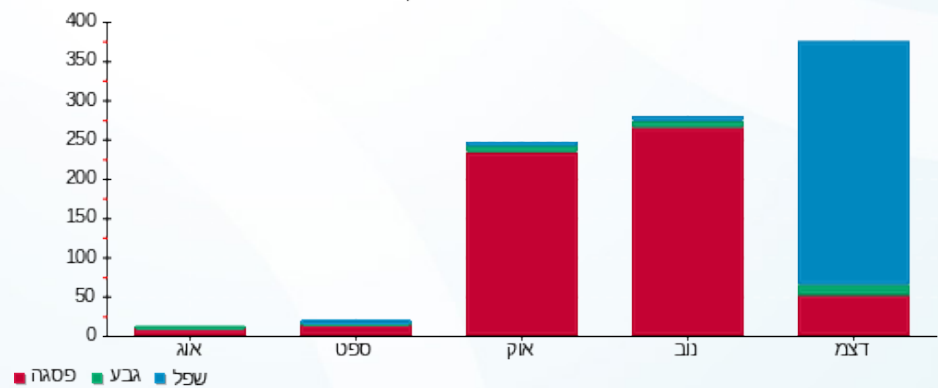



09/01/22

תאריך הפקה:

שם דייר: בניין B - ק.02 יח' 24 - כאן בינוי ויזום בע"מ
שם אתר: מרכז עזריאלי חולון

31/12/21

תאריך קריאה נוכחית:

01/12/21

תאריך קריאה קודמת:

לקוח/ה נכבד/ה, אנו מתכבדים להגיש את חישוב צריכת החשמל לתקופה 01/12/21 - 31/12/21:

בניין B - ק.02 יח' 24 - כאן בינוי ויזום בע"מ - 9 - 14086110(0x0)

סוג תעריף	סוג צריכה	קריאה קודמת	קריאה נוכחית	סה"כ צריכה בקוט"ש	מחיר לקוט"ש בא"ג	סה"כ לתשלום
פרטי חשבון עבור תאריכים:						
777	פסגה	01/12/21	31/12/21	99.30	87.59	86.98 ₪
778	גבע	947.50	950.60	3.10	53.68	1.66 ₪
779	שפל	4,118.00	4,318.50	200.50	33.94	68.05 ₪

סה"כ לדייר:

פסגה	גבע	שפל	סה"כ	שיא ביקוש
99.30	3.10	200.50	302.90	4.47
86.98 ₪	1.66 ₪	68.05 ₪	156.69 ₪	

סה"כ צריכה

סה"כ לתשלום

211.60 ₪	תשלום קבוע	
0.00 ₪	תשלום עבור גודל חיבור בKVA (0x0)	
368.29 ₪	סה"כ לתשלום	לא כולל מע"מ

התפלגות חיוב בש"ח לפי תעו"ז

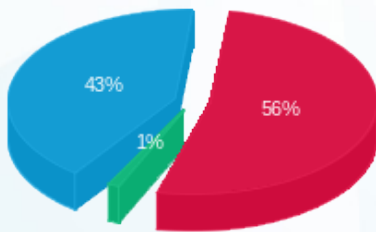

■ פסגה (86.98 ₪)
■ גבע (1.66 ₪)
■ שפל (68.05 ₪)

הסטוריית צריכה בקוט"ש

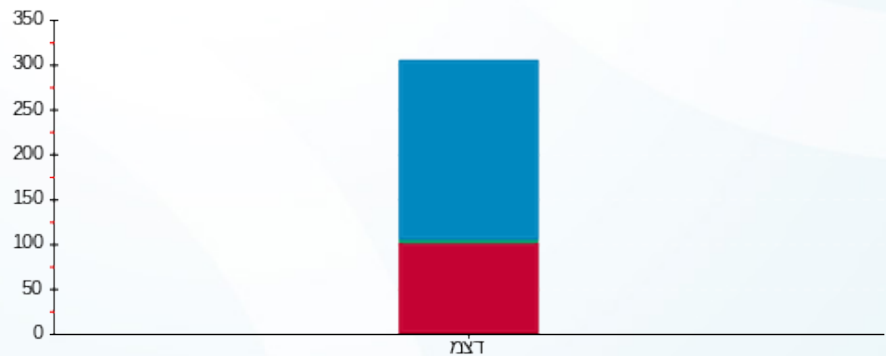

■ פסגה ■ גבע ■ שפל



09/01/22 תאריך הפקה:
 31/12/21 תאריך קריאה נוכחית:
 01/12/21 תאריך קריאה קודמת:

שם דייר: בניין B - ק.02 יח' 25 - משק עפר
 שם אתר: מרכז עזריאלי חולון

לקוח/ה נכבד/ה, אנו מתכבדים להגיש את חישוב צריכת החשמל לתקופה 01/12/21 - 31/12/21:

בניין B - ק.02 יח' 25 - משק עפר - 3 - 14086110(0x0)

סוג תעריף	סוג צריכה	קריאה קודמת	קריאה נוכחית	סה"כ צריכה בקוט"ש	מחיר לקוט"ש בא"ג	סה"כ לתשלום
פרטי חשבון עבור תאריכים:						
777	פסגה	01/12/21	31/12/21	41.80	87.59	36.61 ₪
778	גבע	935.20	946.80	11.60	53.68	6.23 ₪
779	שפל	3,429.90	3,804.80	374.90	33.94	127.24 ₪

סה"כ לדייר:

פסגה	גבע	שפל	סה"כ	שיא ביקוש
41.80	11.60	374.90	428.30	8.08
₪ 36.61	₪ 6.23	₪ 127.24	₪ 170.08	

סה"כ צריכה
 סה"כ לתשלום

211.60 ₪	תשלום קבוע	
0.00 ₪	תשלום עבור גודל חיבור בKVA (0x0)	
381.68 ₪	סה"כ לתשלום	לא כולל מע"מ

התפלגות חיוב בש"ח לפי תעו"ז

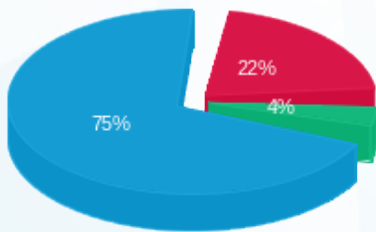

פסגה (₪ 36.61)
 גבע (₪ 6.23)
 שפל (₪ 127.24)

הסטוריית צריכה בקוט"ש

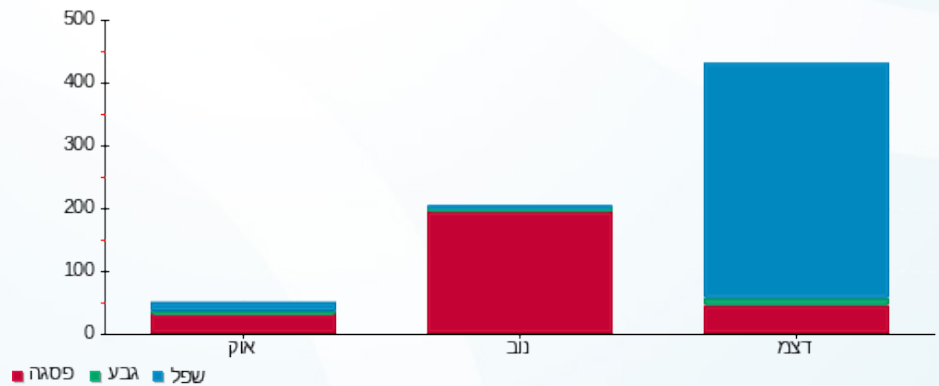

09/01/22 תאריך הפקדה:
 31/12/21 תאריך קריאה נוכחית:
 01/12/21 תאריך קריאה קודמת:

שם דייר: בניין B - ק.02 יח' 26 - קרן פוזן
 שם אתר: מרכז עזריאלי חולון

לקוח/ה נכבד/ה, אנו מתכבדים להגיש את חישוב צריכת החשמל לתקופה 01/12/21 - 31/12/21:

בניין B - קומה 02 יחידה 26 - 10 - 14086110(0x0)

סוג תעריף	סוג צריכה	קריאה קודמת	קריאה נוכחית	סה"כ צריכה בקוט"ש	מחיר לקוט"ש בא"ג	סה"כ לתשלום
פרטי חשבון עבור תאריכים:						
777	פסגה	01/12/21	31/12/21	14.70	87.59	12.88 ₪
778	גבע	818.30	819.10	0.80	53.68	0.43 ₪
779	שפל	5,008.20	5,154.30	146.10	33.94	49.59 ₪

סה"כ לדייר:

פסגה	גבע	שפל	סה"כ	שיא ביקוש
14.70	0.80	146.10	161.60	5.43
12.88 ₪	0.43 ₪	49.59 ₪	62.89 ₪	

סה"כ צריכה
 סה"כ לתשלום

211.60 ₪	תשלום קבוע	
0.00 ₪	תשלום עבור גודל חיבור בKVA (0x0)	
274.49 ₪	סה"כ לתשלום	לא כולל מע"מ

התפלגות חיוב בש"ח לפי תעו"ז

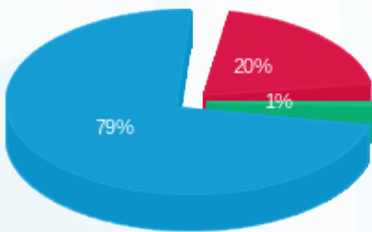

פסגה (12.88 ₪) - 79%
 גבע (0.43 ₪) - 1%
 שפל (49.59 ₪) - 20%

הסטוריית צריכה בקוט"ש

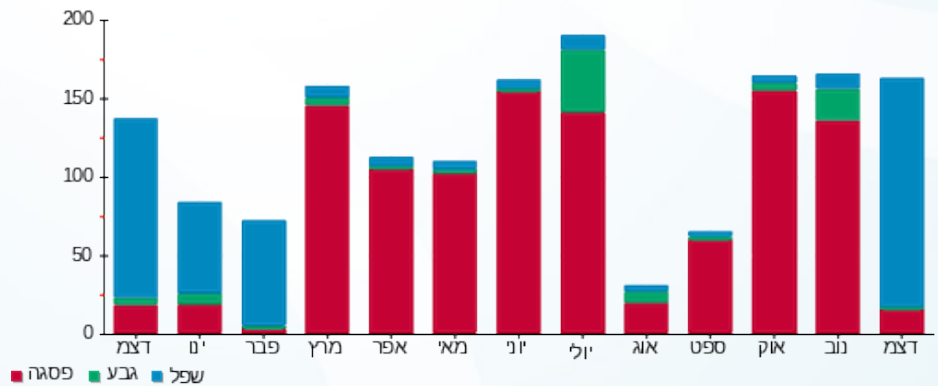



09/01/22 תאריך הפקה:
 31/12/21 תאריך קריאה נוכחית:
 01/12/21 תאריך קריאה קודמת:

שם דייר: בניין B - ק.02 יח' 27 - עו"ד קרן פוזן
 שם אתר: מרכז עזריאלי חולון

לקוח/ה נכבד/ה, אנו מתכבדים להגיש את חישוב צריכת החשמל לתקופה 01/12/21 - 31/12/21:

בניין B - קרן פוזן עו"ד קומה 2 יחידה 27 - 4 - 14086110(0x0)

סוג תעריף	סוג צריכה	קריאה קודמת	קריאה נוכחית	סה"כ צריכה בקוט"ש	מחיר לקוט"ש בא"ג	סה"כ לתשלום
פרטי חשבון עבור תאריכים:						
777	פסגה	01/12/21	31/12/21	12.80	87.59	11.21 ₪
778	גבע	550.20	550.90	0.70	53.68	0.38 ₪
779	שפל	2,402.30	2,504.10	101.80	33.94	34.55 ₪

סה"כ לדייר:

פסגה	גבע	שפל	סה"כ	שיא ביקוש
12.80	0.70	101.80	115.30	2.74
11.21 ₪	0.38 ₪	34.55 ₪	46.14 ₪	

סה"כ צריכה
 סה"כ לתשלום

0.00 ₪	תשלום קבוע
0.00 ₪	תשלום עבור גודל חיבור בKVA (0x0)
46.14 ₪	סה"כ לתשלום
לא כולל מע"מ	

התפלגות חיוב בש"ח לפי תעו"ז

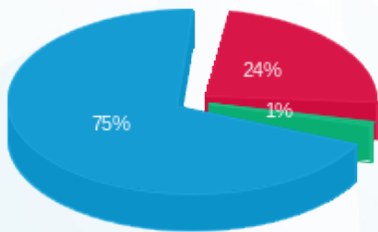

■ פסגה (11.21 ₪)
 ■ גבע (0.38 ₪)
 ■ שפל (34.55 ₪)

הסטוריית צריכה בקוט"ש

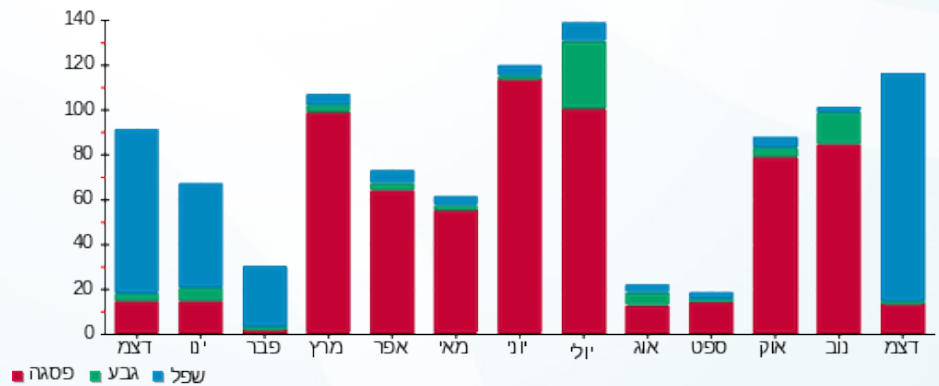

09/01/22 תאריך הפקדה:
 31/12/21 תאריך קריאה נוכחית:
 01/12/21 תאריך קריאה קודמת:

שם דייר: בנין B - ק.02 יח' 29 - חברת קווים
 שם אתר: מרכז עזריאלי חולון

לקוח/ה נכבד/ה, אנו מתכבדים להגיש את חישוב צריכת החשמל לתקופה 01/12/21 - 31/12/21:

בנין B - ק.02 יח' 29 - חברת קווים - 5 - 14086110(0x0)

סוג תעריף	סוג צריכה	קריאה קודמת	קריאה נוכחית	סה"כ צריכה בקוט"ש	מחיר לקוט"ש בא"ג	סה"כ לתשלום
פרטי חשבון עבור תאריכים:						
777	פסגה	01/12/21	31/12/21	73.80	87.59	64.64 ₪
778	גבע	2,781.00	2,831.10	50.10	53.68	26.89 ₪
779	שפל	9,029.50	9,368.40	338.90	33.94	115.02 ₪

סה"כ לדייר:

פסגה	גבע	שפל	סה"כ	שיא ביקוש
73.80	50.10	338.90	462.80	3.98
64.64 ₪	26.89 ₪	115.02 ₪	206.56 ₪	

סה"כ צריכה
סה"כ לתשלום

211.60 ₪	תשלום קבוע	
0.00 ₪	תשלום עבור גודל חיבור בKVA (0x0)	
418.16 ₪	סה"כ לתשלום	לא כולל מע"מ

התפלגות חיוב בש"ח לפי תעו"ז

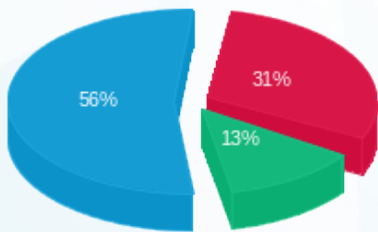

פסגה (64.64 ₪)
 גבע (26.89 ₪)
 שפל (115.02 ₪)

הסטוריית צריכה בקוט"ש

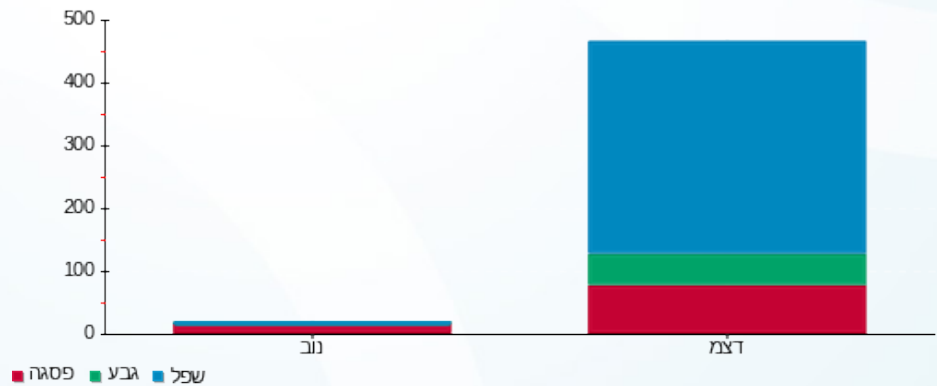



09/01/22 תאריך הפקה:
 31/12/21 תאריך קריאה נוכחית:
 01/12/21 תאריך קריאה קודמת:

שם דייר: בניין B - ק.02 יח' 30 - אבישי בוגן
 שם אתר: מרכז עזריאלי חולון

לקוח/ה נכבד/ה, אנו מתכבדים להגיש את חישוב צריכת החשמל לתקופה 01/12/21 - 31/12/21:

יחידה 30 קומה 2 אבישי בוגן - 12 - 14086110(0x0)

סה"כ לתשלום	מחיר לקוט"ש בא"ג	סה"כ צריכה בקוט"ש	קריאה נוכחית	קריאה קודמת	סוג צריכה	סוג תעריף
			31/12/21	01/12/21		פרטי חשבון עבור תאריכים:
₪ 87.24	87.59	99.60	17,976.20	17,876.60	פסגה	777
₪ 1.13	53.68	2.10	2,967.10	2,965.00	גבע	778
₪ 111.49	33.94	328.50	8,651.80	8,323.30	שפל	779

סה"כ לדייר:

שיא ביקוש	סה"כ	שפל	גבע	פסגה
5.34	430.20	328.50	2.10	99.60
	₪ 199.86	₪ 111.49	₪ 1.13	₪ 87.24

סה"כ צריכה
 סה"כ לתשלום

₪ 211.60	תשלום קבוע	
₪ 0.00	תשלום עבור גודל חיבור בKVA (0x0)	
₪ 411.46	סה"כ לתשלום	לא כולל מע"מ

התפלגות חיוב בש"ח לפי תע"ז

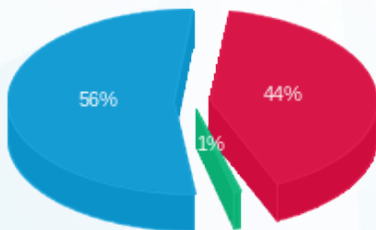

■ פסגה (₪ 87.24)
 ■ גבע (₪ 1.13)
 ■ שפל (₪ 111.49)

הסטוריית צריכה בקוט"ש

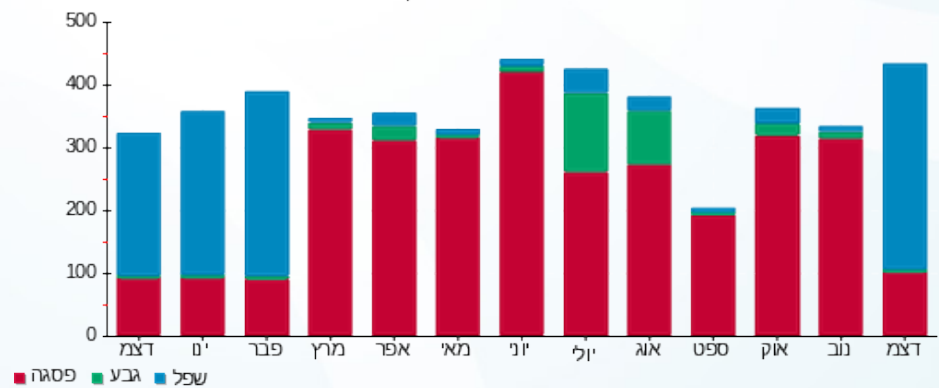

09/01/22 תאריך הפקה:
 31/12/21 תאריך קריאה נוכחית:
 01/12/21 תאריך קריאה קודמת:

שם דייר: בניין B - ק.02 יח' 32 - חכשורי בנייה
 שם אתר: מרכז עזריאלי חולון

לקוח/ה נכבד/ה, אנו מתכבדים להגיש את חישוב צריכת החשמל לתקופה 01/12/21 - 31/12/21:

בניין B - ק.02 יח' 32 - חכשורי בנייה - 13 - 14086110(0x0)

סוג תעריף	סוג צריכה	קריאה קודמת	קריאה נוכחית	סה"כ צריכה בקוט"ש	מחיר לקוט"ש בא"ג	סה"כ לתשלום
פרטי חשבון עבור תאריכים:						
777	פסגה	01/12/21	31/12/21	69.70	87.59	61.05 ₪
778	גבע	2,090.80	2,134.10	43.30	53.68	23.24 ₪
779	שפל	6,711.50	7,162.10	450.60	33.94	152.93 ₪

סה"כ לדייר:

פסגה	גבע	שפל	סה"כ	שיא ביקוש
69.70	43.30	450.60	563.60	4.08
₪ 61.05	₪ 23.24	₪ 152.93	₪ 237.23	

סה"כ צריכה
 סה"כ לתשלום

211.60 ₪	תשלום קבוע	
0.00 ₪	תשלום עבור גודל חיבור בKVA (0x0)	
448.83 ₪	סה"כ לתשלום	לא כולל מע"מ

התפלגות חיוב בש"ח לפי תעו"ז

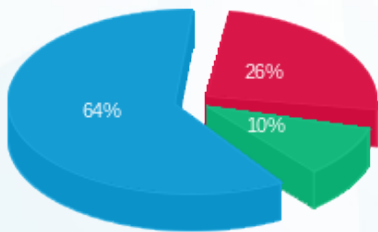

פסגה (₪ 61.05)
 גבע (₪ 23.24)
 שפל (₪ 152.93)

הסטוריית צריכה בקוט"ש

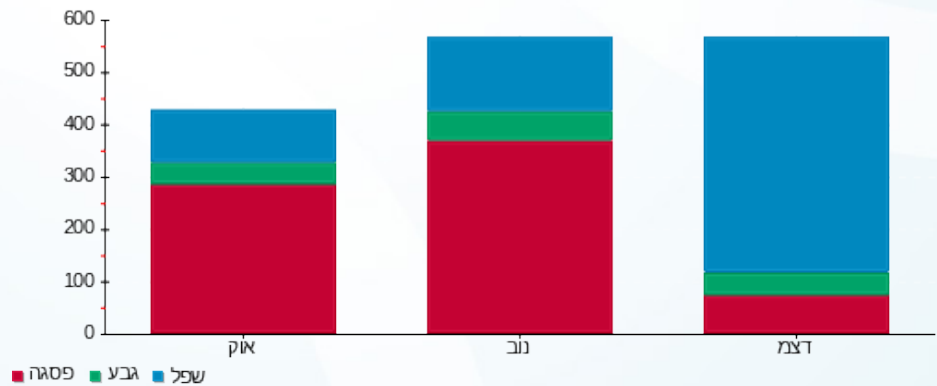

09/01/22 תאריך הפקה:
 31/12/21 תאריך קריאה נוכחית:
 01/12/21 תאריך קריאה קודמת:

שם דייר: בנין B - ק.02 יח' 33 - קולירס בע"מ
 שם אתר: מרכז עזריאלי חולון

לקוח/ה נכבד/ה, אנו מתכבדים להגיש את חישוב צריכת החשמל לתקופה 01/12/21 - 31/12/21:

בנין B - ק.02 יח' 33 - קולירס בע"מ - 7 - 14086110(0x0)

סוג תעריף	סוג צריכה	קריאה קודמת	קריאה נוכחית	סה"כ צריכה בקוט"ש	מחיר לקוט"ש בא"ג	סה"כ לתשלום
פרטי חשבון עבור תאריכים:						
777	פסגה	01/12/21	31/12/21	96.60	87.59	84.61 ₪
778	גבע	1,407.00	1,413.30	6.30	53.68	3.38 ₪
779	שפל	3,061.50	3,528.50	467.00	33.94	158.50 ₪

סה"כ לדייר:

פסגה	גבע	שפל	סה"כ	שיא ביקוש
96.60	6.30	467.00	569.90	10.13
84.61 ₪	3.38 ₪	158.50 ₪	246.49 ₪	

סה"כ צריכה
 סה"כ לתשלום

211.60 ₪	תשלום קבוע	
0.00 ₪	תשלום עבור גודל חיבור בKVA (0x0)	
458.09 ₪	סה"כ לתשלום	לא כולל מע"מ

התפלגות חיוב בש"ח לפי תע"ז

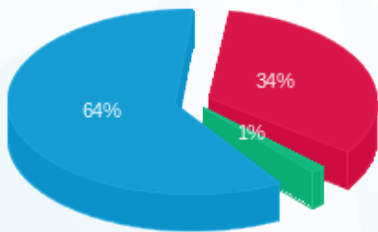

■ פסגה (84.61 ₪)
 ■ גבע (3.38 ₪)
 ■ שפל (158.50 ₪)

הסטוריית צריכה בקוט"ש

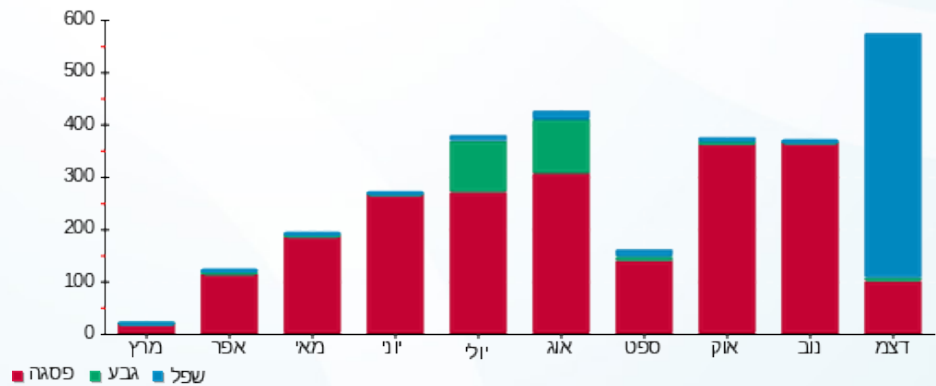



09/01/22

תאריך הפקה:

שם דייר: בניין B - ק.02 יח' 35 - טלה קלינקות
שם אתר: מרכז עזריאלי חולון

31/12/21

תאריך קריאה נוכחית:

01/12/21

תאריך קריאה קודמת:

לקוח/ה נכבד/ה, אנו מתכבדים להגיש את חישוב צריכת החשמל לתקופה 01/12/21 - 31/12/21:

בניין B - קומה 02 יחידה 35 - 15 - 14086110(0x0)

סוג תעריף	סוג צריכה	קריאה קודמת	קריאה נוכחית	סה"כ צריכה בקוט"ש	מחיר לקוט"ש בא"ג	סה"כ לתשלום
פרטי חשבון עבור תאריכים:						
777	פסגה	01/12/21	31/12/21	40.50	87.59	35.47 ₪
778	גבע	1,397.10	1,407.10	10.00	53.68	5.37 ₪
779	שפל	5,919.50	6,196.00	276.50	33.94	93.84 ₪

סה"כ לדייר:

פסגה	גבע	שפל	סה"כ	שיא ביקוש
40.50	10.00	276.50	327.00	11.61
₪ 35.47	₪ 5.37	₪ 93.84	₪ 134.69	

סה"כ צריכה

סה"כ לתשלום

211.60 ₪	תשלום קבוע	
0.00 ₪	תשלום עבור גודל חיבור בKVA (0x0)	
346.29 ₪	סה"כ לתשלום	לא כולל מע"מ

התפלגות חיוב בש"ח לפי תעו"ז

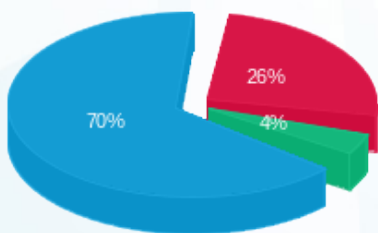

■ פסגה (₪ 35.47)
■ גבע (₪ 5.37)
■ שפל (₪ 93.84)

הסטוריית צריכה בקוט"ש

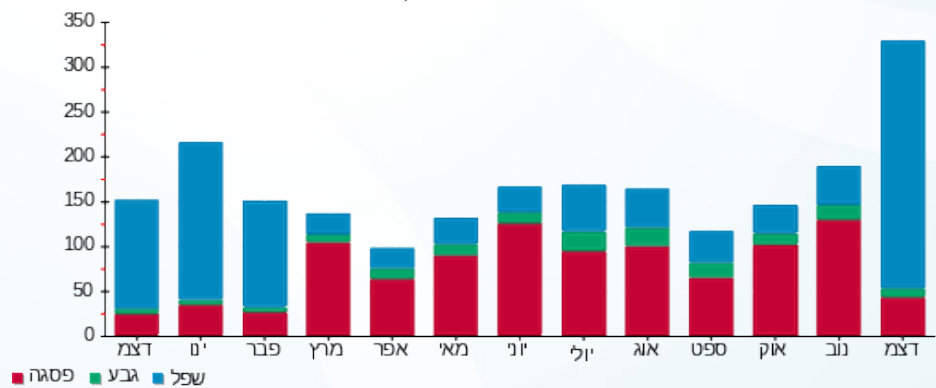

09/01/22 תאריך הפקה:
 31/12/21 תאריך קריאה נוכחית:
 01/12/21 תאריך קריאה קודמת:

שם דייר: בניין B - ק.02 - בנק מרכנתיל
 שם אתר: מרכז עזריאלי חולון

לקוח/ה נכבד/ה, אנו מתכבדים להגיש את חישוב צריכת החשמל לתקופה 01/12/21 - 31/12/21:

בניין B - בנק מרכנתיל ק.2 - 7 - 13080904(3x80)

סוג תעריף	סוג צריכה	קריאה קודמת	קריאה נוכחית	סה"כ צריכה בקוט"ש	מחיר לקוט"ש בא"ג	סה"כ לתשלום
פרטי חשבון עבור תאריכים:						
777	פסגה	01/12/21	31/12/21	723.30	87.59	633.54 ₪
778	גבע	14,746.60	15,104.30	357.70	53.68	192.01 ₪
779	שפל	44,381.70	46,873.70	2,492.00	33.94	845.78 ₪

סה"כ לדייר:

פסגה	גבע	שפל	סה"כ	שיא ביקוש
723.30	357.70	2,492.00	3,573.00	9.97
633.54 ₪	192.01 ₪	845.78 ₪	1,671.34 ₪	

סה"כ צריכה
 סה"כ לתשלום

211.60 ₪	תשלום קבוע	
15.10 ₪	תשלום עבור גודל חיבור בKVA (3x80)	
1,898.03 ₪	סה"כ לתשלום	לא כולל מע"מ

התפלגות חיוב בש"ח לפי תע"ז

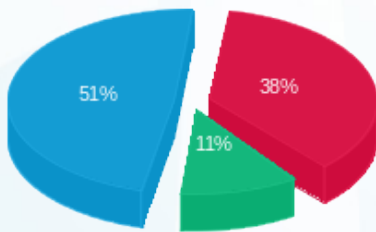

■ פסגה (633.54 ₪)
 ■ גבע (192.01 ₪)
 ■ שפל (845.78 ₪)

הסטוריית צריכה בקוט"ש

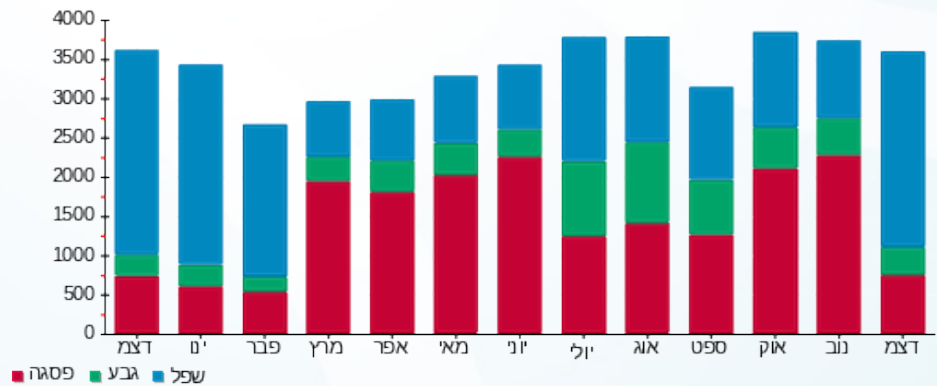



09/01/22

תאריך הפקדה:

שם דייר: בניין B - ק.02 - סבוי

31/12/21

תאריך קריאה נוכחית:

שם אתר: מרכז עזריאלי חולון

01/12/21

תאריך קריאה קודמת:

לקוח/ה נכבד/ה, אנו מתכבדים להגיש את חישוב צריכת החשמל לתקופה 01/12/21 - 31/12/21:

בניין B - ק.02 - סבוי - 13 - 13080904(3x100)

סוג תעריף	סוג צריכה	קריאה קודמת	קריאה נוכחית	סה"כ צריכה בקוט"ש	מחיר לקוט"ש בא"ג	סה"כ לתשלום
		01/12/21	31/12/21			
777	פסגה	57,691.00	59,745.00	2,054.00	87.59	1,799.10 ₪
778	גבע	14,164.50	14,407.80	243.30	53.68	130.60 ₪
779	שפל	28,052.40	32,070.50	4,018.10	33.94	1,363.74 ₪

סה"כ לדייר:

פסגה	גבע	שפל	סה"כ	שיא ביקוש
2,054.00	243.30	4,018.10	6,315.40	28.74
1,799.10 ₪	130.60 ₪	1,363.74 ₪	3,293.45 ₪	

סה"כ צריכה

סה"כ לתשלום

211.60 ₪	תשלום קבוע	
18.87 ₪	תשלום עבור גודל חיבור בKVA (3x100)	
3,523.92 ₪	סה"כ לתשלום	לא כולל מע"מ

התפלגות חיוב בש"ח לפי תע"ז

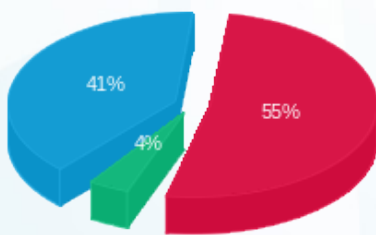

- פסגה (1,799.10 ₪)
- גבע (130.60 ₪)
- שפל (1,363.74 ₪)

הסטוריית צריכה בקוט"ש

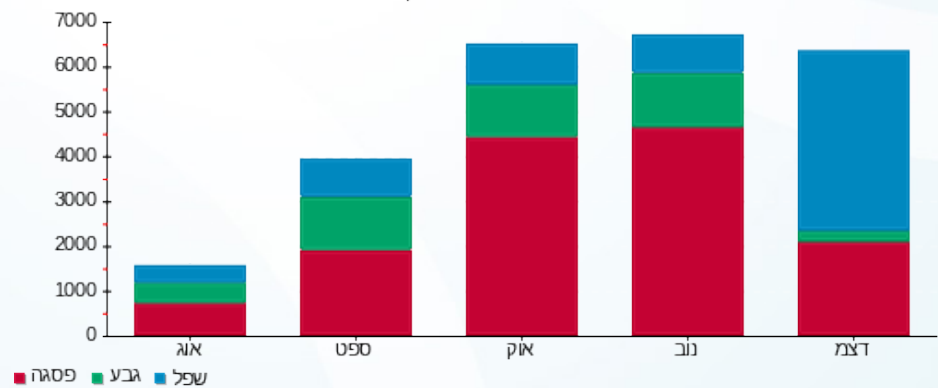



09/01/22

תאריך הפקדה:

שם דייר: בניין B - ק.03 - איתי לייסר

31/12/21

תאריך קריאה נוכחית:

שם אתר: מרכז עזריאלי חולון

01/12/21

תאריך קריאה קודמת:

לקוח/ה נכבד/ה, אנו מתכבדים להגיש את חישוב צריכת החשמל לתקופה 01/12/21 - 31/12/21:

בניין B איתי לייסר ק.3 - 7 - 18029660(3x63)

סוג תעריף	סוג צריכה	קריאה קודמת	קריאה נוכחית	סה"כ צריכה בקוט"ש	מחיר לקוט"ש בא"ג	סה"כ לתשלום
פרטי חשבון עבור תאריכים:						
777	פסגה	01/12/21	31/12/21	189.70	87.59	166.16 ₪
778	גבע	3,110.90	3,117.90	7.00	53.68	3.76 ₪
779	שפל	3,653.20	4,180.50	527.30	33.94	178.97 ₪

סה"כ לדייר:

פסגה	גבע	שפל	סה"כ	שיא ביקוש
189.70	7.00	527.30	724.00	8.53
166.16 ₪	3.76 ₪	178.97 ₪	348.88 ₪	

סה"כ צריכה

סה"כ לתשלום

211.60 ₪	תשלום קבוע	
11.89 ₪	תשלום עבור גודל חיבור בKVA (3x63)	
572.37 ₪	סה"כ לתשלום	לא כולל מע"מ

התפלגות חיוב בש"ח לפי תע"ז

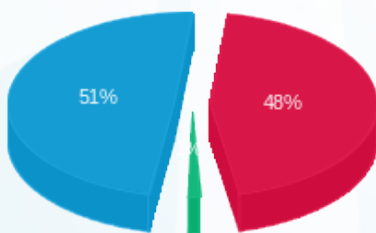

- פסגה (166.16 ₪) 51%
- גבע (3.76 ₪) 48%
- שפל (178.97 ₪)

הסטוריית צריכה בקוט"ש

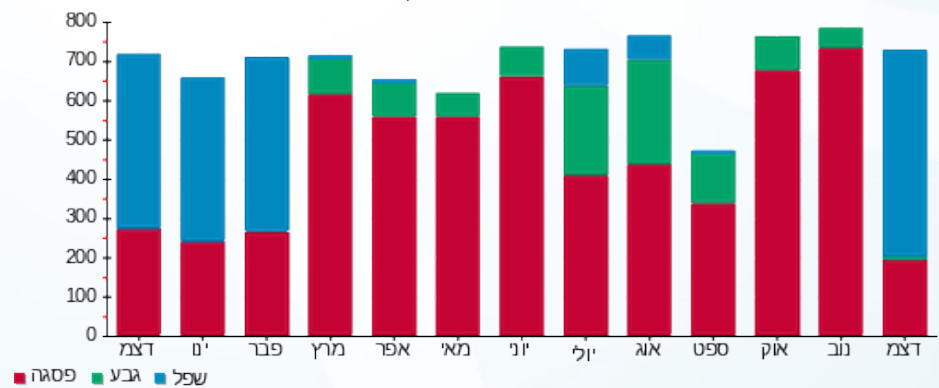

09/01/22 תאריך הפקה:
 31/12/21 תאריך קריאה נוכחית:
 01/12/21 תאריך קריאה קודמת:

שם דייר: בנין B - ק.03 - אמריקן לייזר
 שם אתר: מרכז עזריאלי חולון

לקוח/ה נכבד/ה, אנו מתכבדים להגיש את חישוב צריכת החשמל לתקופה 01/12/21 - 31/12/21:

בנין B אמריקן לייזר ק.3 - 4 - 18029660(3x63)

סוג תעריף	סוג צריכה	קריאה קודמת	קריאה נוכחית	סה"כ צריכה בקוט"ש	מחיר לקוט"ש בא"ג	סה"כ לתשלום
		01/12/21	31/12/21			
777	פסגה	20,590.00	20,989.70	399.70	87.59	350.10 ₪
778	גבע	7,323.80	7,400.00	76.20	53.68	40.90 ₪
779	שפל	10,595.50	11,555.60	960.10	33.94	325.86 ₪

סה"כ לדייר:

פסגה	גבע	שפל	סה"כ	שיא ביקוש
399.70	76.20	960.10	1,436.00	8.35
350.10 ₪	40.90 ₪	325.86 ₪	716.86 ₪	

סה"כ צריכה
 סה"כ לתשלום

211.60 ₪	תשלום קבוע	
11.89 ₪	תשלום עבור גודל חיבור בKVA (3x63)	
940.35 ₪	סה"כ לתשלום	לא כולל מע"מ

התפלגות חיוב בש"ח לפי תע"ז

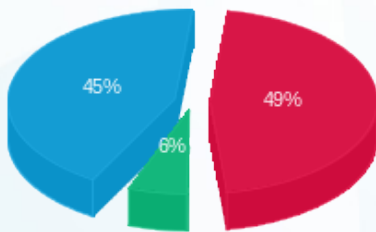

פסגה (350.10 ₪) 45%
 גבע (40.90 ₪) 6%
 שפל (325.86 ₪) 49%

הסטוריית צריכה בקוט"ש

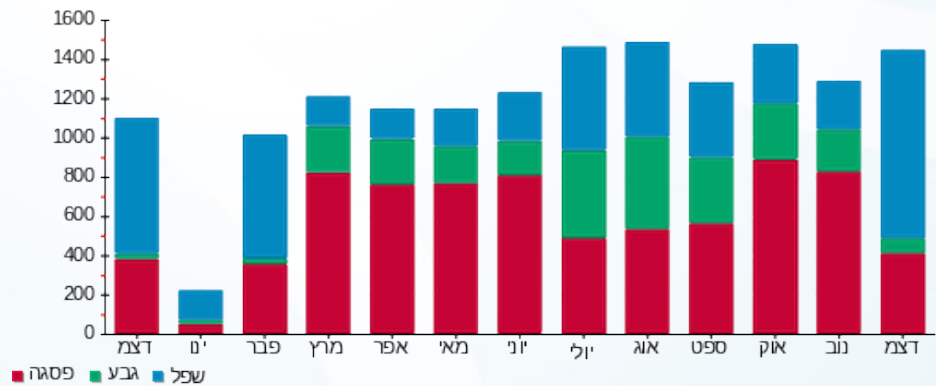



09/01/22

תאריך הפקה:

שם דייר: בניין B - ק.03 - אפרת פקץ - מכון מסלול
שם אתר: מרכז עזריאלי חולון

31/12/21

תאריך קריאה נוכחית:

01/12/21

תאריך קריאה קודמת:

לקוח/ה נכבד/ה, אנו מתכבדים להגיש את חישוב צריכת החשמל לתקופה 01/12/21 - 31/12/21:

בניין B אפרת פקץ - מכון מסלול ק.3 - 6 - 18029660(3x40)

סוג תעריף	סוג צריכה	קריאה קודמת	קריאה נוכחית	סה"כ צריכה בקוט"ש	מחיר לקוט"ש בא"ג	סה"כ לתשלום
		01/12/21	31/12/21			
777	פסגה	19,182.10	19,524.60	342.50	87.59	300.00 ₪
778	גבע	6,859.40	6,880.90	21.50	53.68	11.54 ₪
779	שפל	6,056.30	6,646.00	589.70	33.94	200.14 ₪

סה"כ לדייר:

פסגה	גבע	שפל	סה"כ	שיא ביקוש
342.50	21.50	589.70	953.70	9.45
300.00 ₪	11.54 ₪	200.14 ₪	511.68 ₪	

סה"כ צריכה

סה"כ לתשלום

211.60 ₪	תשלום קבוע	
7.55 ₪	תשלום עבור גודל חיבור בKVA (3x40)	
730.83 ₪	סה"כ לתשלום	לא כולל מע"מ

התפלגות חיוב בש"ח לפי תע"ז

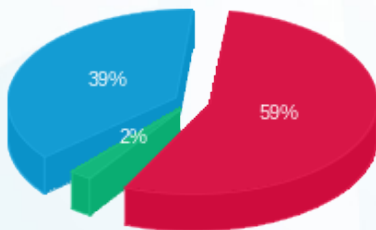

- פסגה (300.00 ₪) - 59%
- גבע (11.54 ₪) - 39%
- שפל (200.14 ₪) - 2%

הסטוריית צריכה בקוט"ש

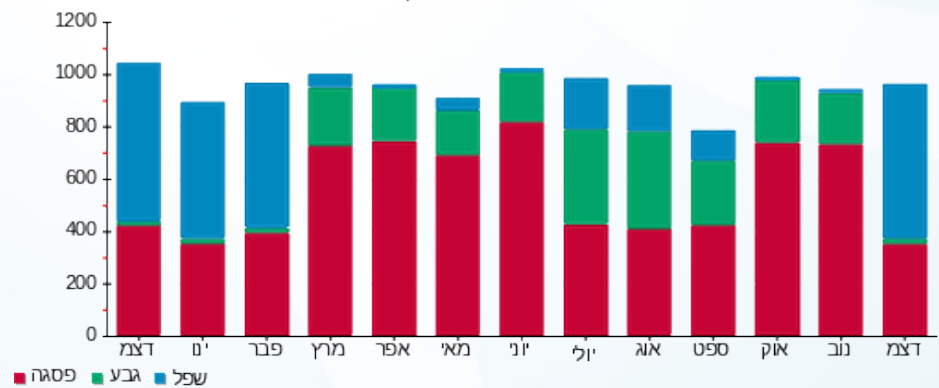



09/01/22

תאריך הפקדה:

שם דייר: בניין B - ק.03 - דרוביט

31/12/21

תאריך קריאה נוכחית:

שם אתר: מרכז עזריאלי חולון

01/12/21

תאריך קריאה קודמת:

לקוח/ה נכבד/ה, אנו מתכבדים להגיש את חישוב צריכת החשמל לתקופה 01/12/21 - 31/12/21:

בניין B - דרוביט ק.3 - 9 - 18029660(3x63)

סוג תעריף	סוג צריכה	קריאה קודמת	קריאה נוכחית	סה"כ צריכה בקוט"ש	מחיר לקוט"ש בא"ג	סה"כ לתשלום
פרטי חשבון עבור תאריכים:						
777	פסגה	01/12/21	31/12/21	0.40	87.59	0.35 ₪
778	גבע	4,070.10	4,070.10	0.00	53.68	0.00 ₪
779	שפל	11,123.90	11,127.20	3.30	33.94	1.12 ₪

סה"כ לדיר:

פסגה	גבע	שפל	סה"כ	שיא ביקוש
0.40	0.00	3.30	3.70	1.24
0.35 ₪	0.00 ₪	1.12 ₪	1.47 ₪	

סה"כ צריכה

סה"כ לתשלום

211.60 ₪	תשלום קבוע	
11.89 ₪	תשלום עבור גודל חיבור בKVA (3x63)	
224.96 ₪	סה"כ לתשלום	לא כולל מע"מ

התפלגות חיוב בש"ח לפי תע"ז

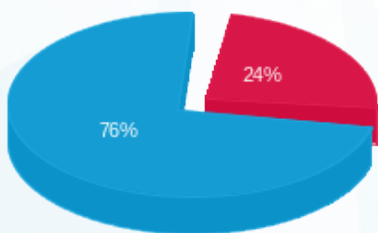

פסגה (0.35 ₪)
גבע (0.00 ₪)
שפל (1.12 ₪)

הסטוריית צריכה בקוט"ש

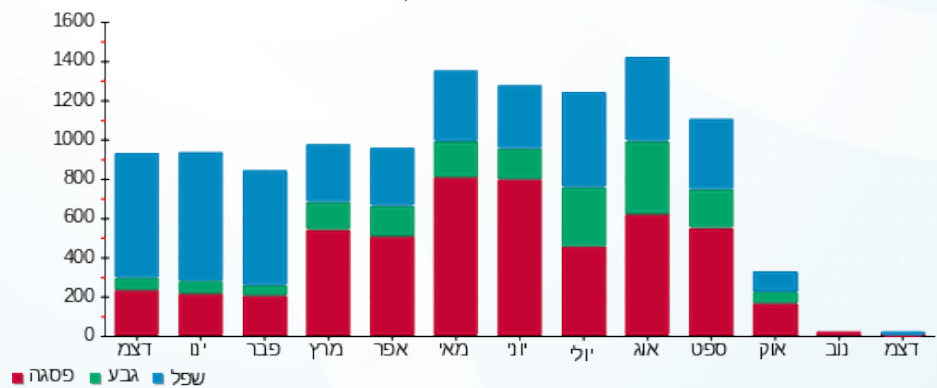

09/01/22 תאריך הפקה:
 31/12/21 תאריך קריאה נוכחית:
 01/12/21 תאריך קריאה קודמת:

שם דייר: בניין B - ק.03 - חברת פריימט
 שם אתר: מרכז עזריאלי חולון

לקוח/ה נכבד/ה, אנו מתכבדים להגיש את חישוב צריכת החשמל לתקופה 01/12/21 - 31/12/21:

בניין B - ק.03 - חברת פריימט - 3 - 18029660(3x80)

סוג תעריף	סוג צריכה	קריאה קודמת	קריאה נוכחית	סה"כ צריכה בקוט"ש	מחיר לקוט"ש בא"ג	סה"כ לתשלום
פרטי חשבון עבור תאריכים:						
777	פסגה	01/12/21	31/12/21	0.00	87.59	0.00 ₪
778	גבע	1,476.00	1,476.00	0.00	53.68	0.00 ₪
779	שפל	5,930.00	5,930.60	0.60	33.94	0.20 ₪

סה"כ לדייר:

פסגה	גבע	שפל	סה"כ	שיא ביקוש
0.00	0.00	0.60	0.60	0.63
0.00 ₪	0.00 ₪	0.20 ₪	0.20 ₪	

סה"כ צריכה
 סה"כ לתשלום

211.60 ₪	תשלום קבוע	
15.10 ₪	תשלום עבור גודל חיבור בKVA (3x80)	
226.90 ₪	סה"כ לתשלום	לא כולל מע"מ

התפלגות חיוב בש"ח לפי תע"ז

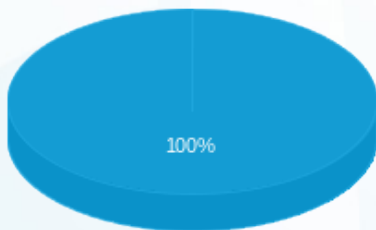

פסגה (0.00 ₪)
 גבע (0.00 ₪)
 שפל (0.20 ₪)

הסטוריית צריכה בקוט"ש

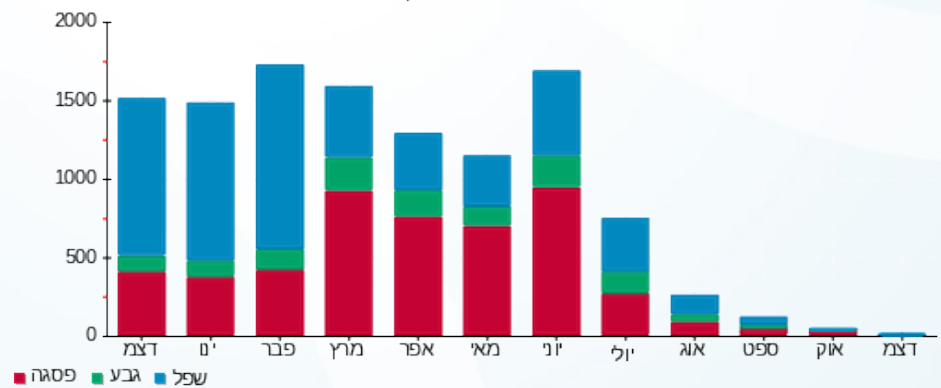



09/01/22

תאריך הפקה:

שם דייר: בניין B - ק.03 - לנבר מהנדסים

31/12/21

תאריך קריאה נוכחית:

שם אתר: מרכז עזריאלי חולון

01/12/21

תאריך קריאה קודמת:

לקוח/ה נכבד/ה, אנו מתכבדים להגיש את חישוב צריכת החשמל לתקופה 01/12/21 - 31/12/21:

בניין B לנבר מהנדסים ק.3 - 8 - 18029660(3x80)

סוג תעריף	סוג צריכה	קריאה קודמת	קריאה נוכחית	סה"כ צריכה בקוט"ש	מחיר לקוט"ש בא"ג	סה"כ לתשלום
פרטי חשבון עבור תאריכים:						
		01/12/21	31/12/21			
777	פסגה	14,464.60	14,643.30	178.70	87.59	156.52 ₪
778	גבע	4,397.60	4,470.90	73.30	53.68	39.35 ₪
779	שפל	14,800.00	15,696.70	896.70	33.94	304.34 ₪

סה"כ לדייר:

פסגה	גבע	שפל	סה"כ	שיא ביקוש
178.70	73.30	896.70	1,148.70	11.82
156.52 ₪	39.35 ₪	304.34 ₪	500.21 ₪	

סה"כ צריכה

סה"כ לתשלום

211.60 ₪	תשלום קבוע	
15.10 ₪	תשלום עבור גודל חיבור בKVA (3x80)	
726.91 ₪	סה"כ לתשלום	לא כולל מע"מ

התפלגות חיוב בש"ח לפי תע"ז

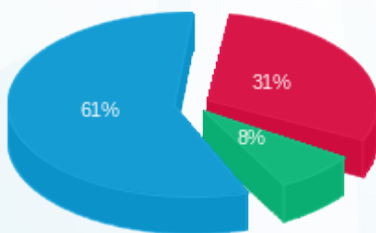

- פסגה (156.52 ₪)
- גבע (39.35 ₪)
- שפל (304.34 ₪)

הסטוריית צריכה בקוט"ש

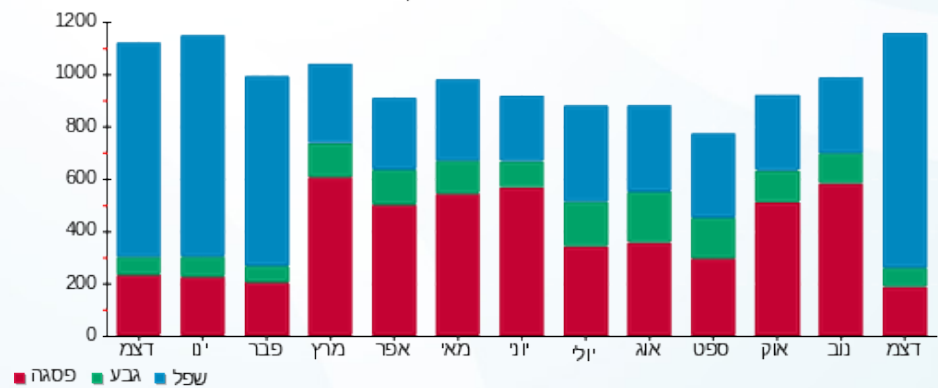



09/01/22

תאריך הפקדה:

שם דייר: בניין B - ק.03 - מריליו ובניו

31/12/21

תאריך קריאה נוכחית:

שם אתר: מרכז עזריאלי חולון

01/12/21

תאריך קריאה קודמת:

לקוח/ה נכבד/ה, אנו מתכבדים להגיש את חישוב צריכת החשמל לתקופה 01/12/21 - 31/12/21:

בניין B מריליו ובניו בניין B ק.3 - 2 - 18029660(3x80)

סוג תעריף	סוג צריכה	קריאה קודמת	קריאה נוכחית	סה"כ צריכה בקוט"ש	מחיר לקוט"ש בא"ג	סה"כ לתשלום
פרטי חשבון עבור תאריכים:						
		01/12/21	31/12/21			
777	פסגה	3,255.40	3,303.90	48.50	87.59	42.48 ₪
778	גבע	488.40	491.50	3.10	53.68	1.66 ₪
779	שפל	1,054.60	1,162.00	107.40	33.94	36.45 ₪

סה"כ לדיר:

פסגה	גבע	שפל	סה"כ	שיא ביקוש
48.50	3.10	107.40	159.00	5.17
42.48 ₪	1.66 ₪	36.45 ₪	80.60 ₪	

סה"כ צריכה

סה"כ לתשלום

211.60 ₪	תשלום קבוע	
15.10 ₪	תשלום עבור גודל חיבור בKVA (3x80)	
307.29 ₪	סה"כ לתשלום	לא כולל מע"מ

התפלגות חיוב בש"ח לפי תע"ז

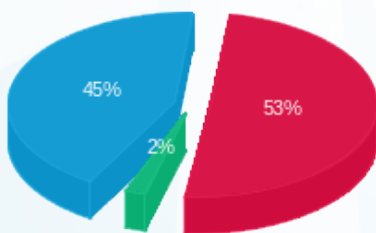

- פסגה (42.48 ₪) 53%
- גבע (1.66 ₪) 45%
- שפל (36.45 ₪) 2%

הסטוריית צריכה בקוט"ש

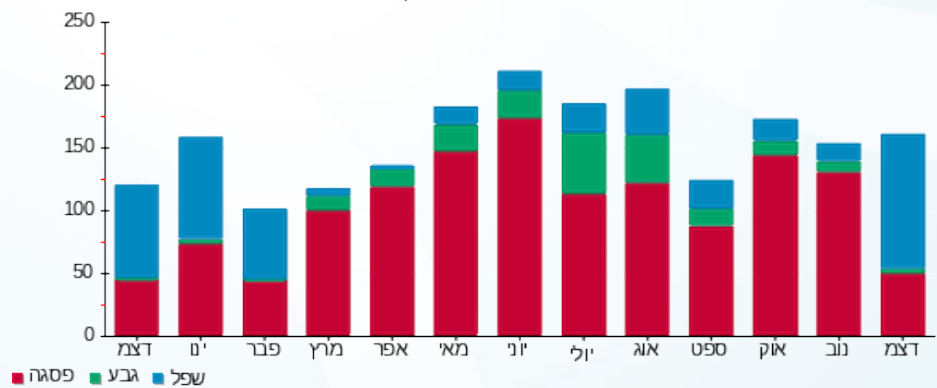



09/01/22

תאריך הפקדה:

שם דייר: בניין B - ק.03 - סלקטד

31/12/21

תאריך קריאה נוכחית:

שם אתר: מרכז עזריאלי חולון

01/12/21

תאריך קריאה קודמת:

לקוח/ה נכבד/ה, אנו מתכבדים להגיש את חישוב צריכת החשמל לתקופה 01/12/21 - 31/12/21:

בניין B סלקטד ק.3 - 11 - 18029660(3x63)

סוג תעריף	סוג צריכה	קריאה קודמת	קריאה נוכחית	סה"כ צריכה בקוט"ש	מחיר לקוט"ש בא"ג	סה"כ לתשלום
		01/12/21	31/12/21			
777	פסגה	8,156.05	8,294.90	138.85	87.59	121.62 ₪
778	גבע	2,560.50	2,593.75	33.25	53.68	17.85 ₪
779	שפל	7,576.25	8,002.70	426.45	33.94	144.74 ₪

סה"כ לדייר:

פסגה	גבע	שפל	סה"כ	שיא ביקוש
138.85	33.25	426.45	598.55	3.05
121.62 ₪	17.85 ₪	144.74 ₪	284.20 ₪	

סה"כ צריכה

סה"כ לתשלום

211.60 ₪	תשלום קבוע	
11.89 ₪	תשלום עבור גודל חיבור בKVA (3x63)	
507.69 ₪	סה"כ לתשלום	לא כולל מע"מ

התפלגות חיוב בש"ח לפי תע"ז

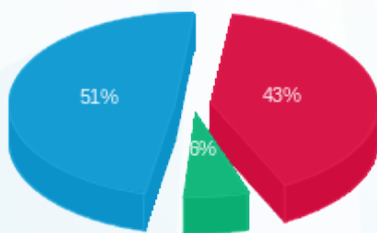

- פסגה (121.62 ₪) 51%
- גבע (17.85 ₪) 6%
- שפל (144.74 ₪) 43%

הסטוריית צריכה בקוט"ש

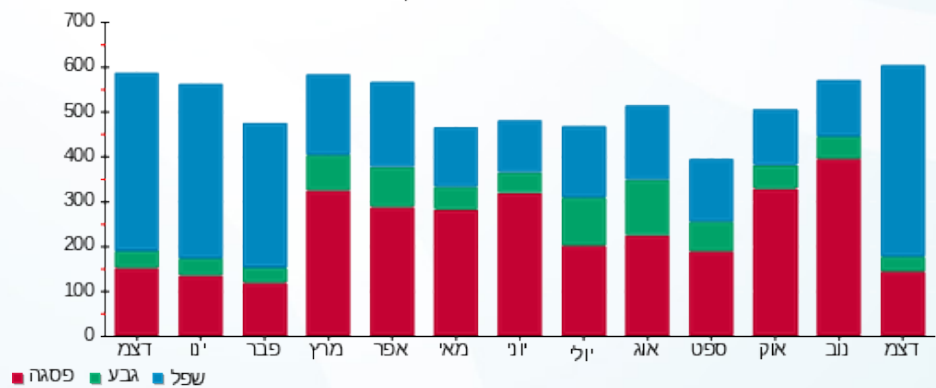

09/01/22 תאריך הפקה:
 31/12/21 תאריך קריאה נוכחית:
 01/12/21 תאריך קריאה קודמת:

שם דייר: בניין B - ק.03 - עו"ד רפאל
 שם אתר: מרכז עזריאלי חולון

לקוח/ה נכבד/ה, אנו מתכבדים להגיש את חישוב צריכת החשמל לתקופה 01/12/21 - 31/12/21:

בניין B - ק.03 - עו"ד רפאל - 5 - 18029660(3x63)

סוג תעריף	סוג צריכה	קריאה קודמת	קריאה נוכחית	סה"כ צריכה בקוט"ש	מחיר לקוט"ש בא"ג	סה"כ לתשלום
פרטי חשבון עבור תאריכים:						
777	פסגה	01/12/21	31/12/21	179.25	87.59	157.01 ₪
778	גבע	2,506.85	2,545.75	38.90	53.68	20.88 ₪
779	שפל	7,238.00	7,779.55	541.55	33.94	183.80 ₪

סה"כ לדייר:

פסגה	גבע	שפל	סה"כ	שיא ביקוש
179.25	38.90	541.55	759.70	6.55
157.01 ₪	20.88 ₪	183.80 ₪	361.69 ₪	

סה"כ צריכה
 סה"כ לתשלום

211.60 ₪	תשלום קבוע	
11.89 ₪	תשלום עבור גודל חיבור בKVA (3x63)	
585.18 ₪	סה"כ לתשלום	לא כולל מע"מ

התפלגות חיוב בש"ח לפי תעו"ז

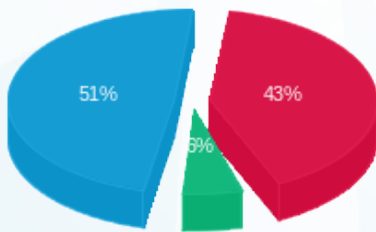

■ פסגה (157.01 ₪)
 ■ גבע (20.88 ₪)
 ■ שפל (183.80 ₪)

הסטוריית צריכה בקוט"ש

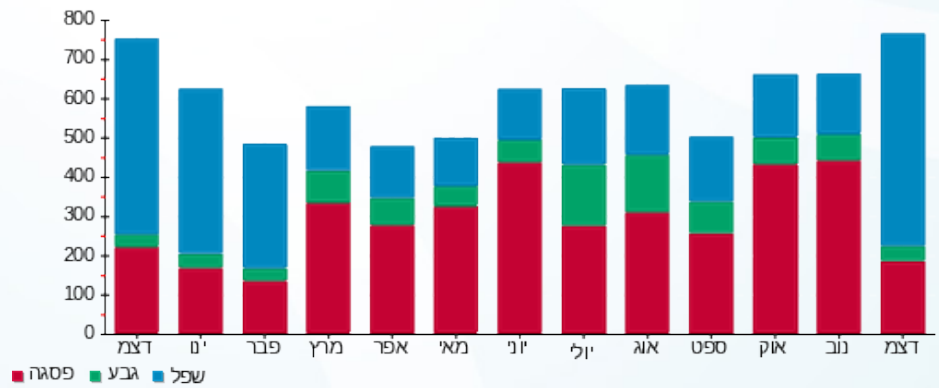



09/01/22

תאריך הפקה:

שם דייר: בניין B - ק.04 - אי פי גרופ

31/12/21

תאריך קריאה נוכחית:

שם אתר: מרכז עזריאלי חולון

01/12/21

תאריך קריאה קודמת:

לקוח/ה נכבד/ה, אנו מתכבדים להגיש את חישוב צריכת החשמל לתקופה 01/12/21 - 31/12/21:

בניין B אי פי גרופ ק. 4 - 3 - 15129207(3x20)

סוג תעריף	סוג צריכה	קריאה קודמת	קריאה נוכחית	סה"כ צריכה בקוט"ש	מחיר לקוט"ש בא"ג	סה"כ לתשלום
		01/12/21	31/12/21			
777	פסגה	15,569.90	15,758.40	188.50	87.59	165.11 ₪
778	גבע	5,773.40	5,837.20	63.80	53.68	34.25 ₪
779	שפל	14,872.70	15,455.55	582.85	33.94	197.82 ₪

סה"כ לדייר:

פסגה	גבע	שפל	סה"כ	שיא ביקוש
188.50	63.80	582.85	835.15	4.83
165.11 ₪	34.25 ₪	197.82 ₪	397.17 ₪	

סה"כ צריכה

סה"כ לתשלום

211.60 ₪	תשלום קבוע	
3.77 ₪	תשלום עבור גודל חיבור בKVA (3x20)	
612.55 ₪	סה"כ לתשלום	לא כולל מע"מ

התפלגות חיוב בש"ח לפי תעו"ז

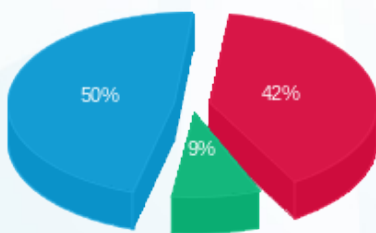

- פסגה (165.11 ₪) 50%
- גבע (34.25 ₪) 9%
- שפל (197.82 ₪) 42%

הסטוריית צריכה בקוט"ש

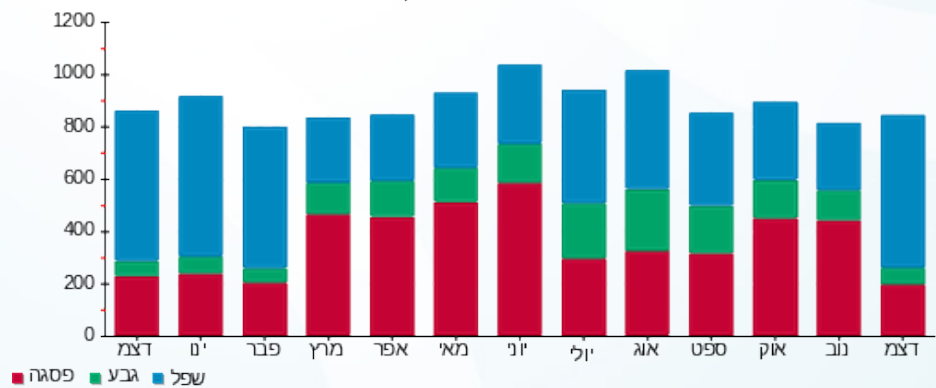

09/01/22 תאריך הפקה:
 31/12/21 תאריך קריאה נוכחית:
 01/12/21 תאריך קריאה קודמת:

שם דייר: בניין B - ק.04 - אייל פתרונות
 שם אתר: מרכז עזריאלי חולון

לקוח/ה נכבד/ה, אנו מתכבדים להגיש את חישוב צריכת החשמל לתקופה 01/12/21 - 31/12/21:

בניין B אייל פתרונות ק. 4 - 8 - 15129207(0x0)

סוג תעריף	סוג צריכה	קריאה קודמת	קריאה נוכחית	סה"כ צריכה בקוט"ש	מחיר לקוט"ש בא"ג	סה"כ לתשלום
פרטי חשבון עבור תאריכים:						
777	פסגה	01/12/21	31/12/21	0.10	87.59	0.09 ₪
778	גבע	206.80	206.80	0.00	53.68	0.00 ₪
779	שפל	730.60	739.40	8.80	33.94	2.99 ₪

סה"כ לדייר:

פסגה	גבע	שפל	סה"כ	שיא ביקוש
0.10	0.00	8.80	8.90	0.27
0.09 ₪	0.00 ₪	2.99 ₪	3.07 ₪	

סה"כ צריכה
 סה"כ לתשלום

0.00 ₪	תשלום קבוע	
0.00 ₪	תשלום עבור גודל חיבור בKVA (0x0)	
3.07 ₪	סה"כ לתשלום	לא כולל מע"מ

התפלגות חיוב בש"ח לפי תע"ז

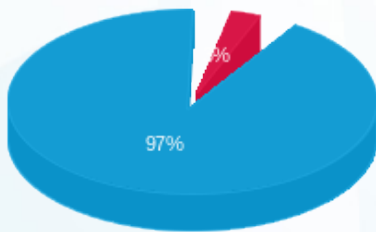

פסגה (0.09 ₪) ■
 גבע (0.00 ₪) ■
 שפל (2.99 ₪) ■

הסטוריית צריכה בקוט"ש

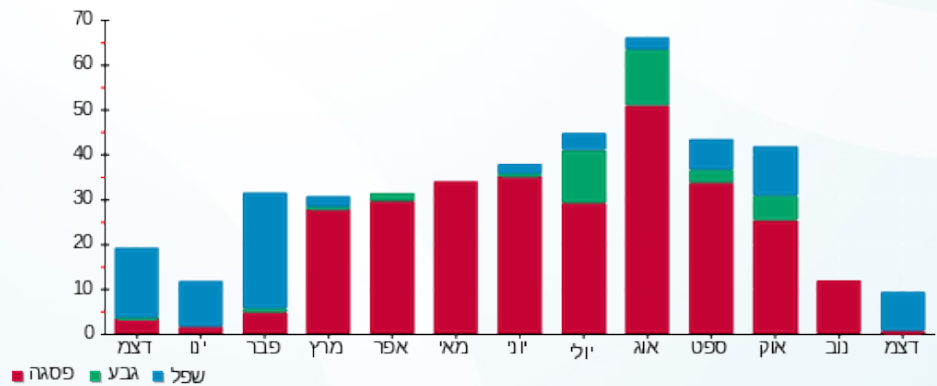

פסגה ■ גבע ■ שפל

09/01/22 תאריך הפקה:
 31/12/21 תאריך קריאה נוכחית:
 01/12/21 תאריך קריאה קודמת:

שם דייר: בניין B - ק.04 - אייל פתרונות תוכנה
 שם אתר: מרכז עזריאלי חולון

לקוח/ה נכבד/ה, אנו מתכבדים להגיש את חישוב צריכת החשמל לתקופה 01/12/21 - 31/12/21:

בניין B אייל פתרונות תוכנה ק. 4 - 5 - 15129207(0x0)

סוג תעריף	סוג צריכה	קריאה קודמת	קריאה נוכחית	סה"כ צריכה בקוט"ש	מחיר לקוט"ש בא"ג	סה"כ לתשלום
פרטי חשבון עבור תאריכים:						
777	פסגה	01/12/21	31/12/21	308.80	87.59	270.48 ₪
778	גבע	8,972.40	9,077.60	105.20	53.68	56.47 ₪
779	שפל	24,350.50	25,581.00	1,230.50	33.94	417.63 ₪

סה"כ לדייר:

פסגה	גבע	שפל	סה"כ	שיא ביקוש
308.80	105.20	1,230.50	1,644.50	9.62
270.48 ₪	56.47 ₪	417.63 ₪	744.58 ₪	

סה"כ צריכה
 סה"כ לתשלום

211.60 ₪	תשלום קבוע	
0.00 ₪	תשלום עבור גודל חיבור בKVA (0x0)	
956.18 ₪	סה"כ לתשלום	לא כולל מע"מ

התפלגות חיוב בש"ח לפי תעו"ז

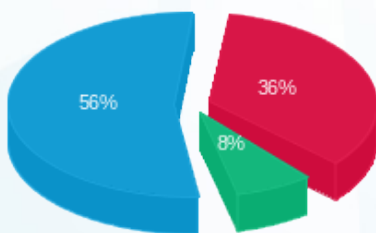

■ פסגה (270.48 ₪)
 ■ גבע (56.47 ₪)
 ■ שפל (417.63 ₪)

הסטוריית צריכה בקוט"ש

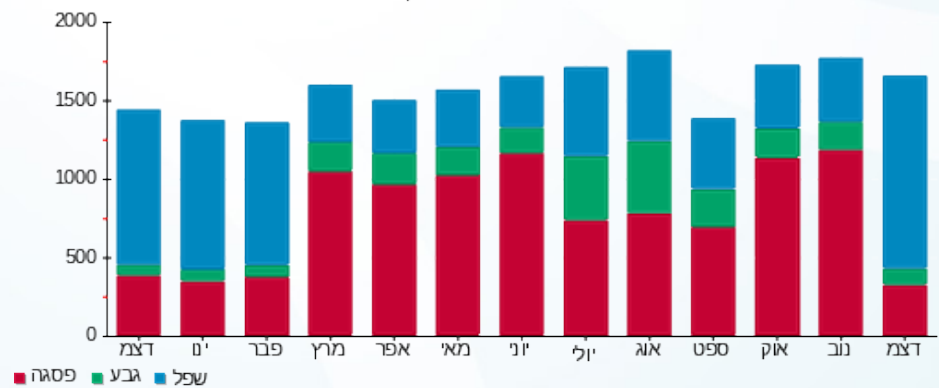



09/01/22

תאריך הפקה:

שם דייר: בניין B - ק.04 - אפצי פתרונות כח ישראל
שם אתר: מרכז עזריאלי חולון

31/12/21

תאריך קריאה נוכחית:

01/12/21

תאריך קריאה קודמת:

לקוח/ה נכבד/ה, אנו מתכבדים להגיש את חישוב צריכת החשמל לתקופה 01/12/21 - 31/12/21:

בניין B אפצי פתרונות כח ישראל ק.4 - 6 - (3x80)15129207

סוג תעריף	סוג צריכה	קריאה קודמת	קריאה נוכחית	סה"כ צריכה בקוט"ש	מחיר לקוט"ש בא"ג	סה"כ לתשלום
		01/12/21	31/12/21			
777	פסגה	23,293.00	23,566.30	273.30	87.59	239.38 ₪
778	גבע	6,915.60	6,995.50	79.90	53.68	42.89 ₪
779	שפל	21,531.90	22,429.00	897.10	33.94	304.48 ₪

סה"כ לדייר:

פסגה	גבע	שפל	סה"כ	שיא ביקוש
273.30	79.90	897.10	1,250.30	7.05
239.38 ₪	42.89 ₪	304.48 ₪	586.75 ₪	

סה"כ צריכה

סה"כ לתשלום

211.60 ₪	תשלום קבוע	
15.10 ₪	תשלום עבור גודל חיבור בKVA (3x80)	
813.45 ₪	סה"כ לתשלום	לא כולל מע"מ

התפלגות חיוב בש"ח לפי תע"ז

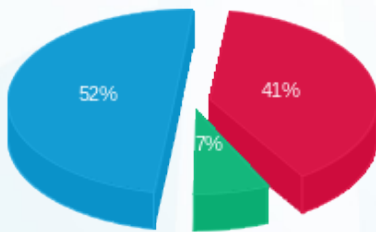

- פסגה (239.38 ₪) 52%
- גבע (42.89 ₪) 7%
- שפל (304.48 ₪) 41%

הסטוריית צריכה בקוט"ש

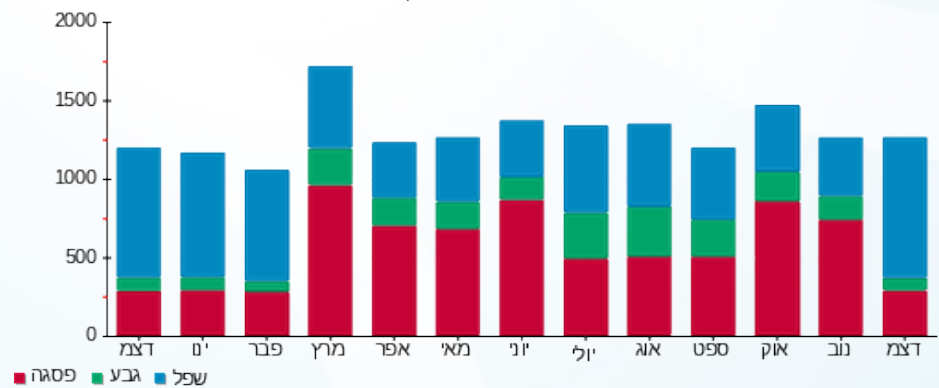

- פסגה
- גבע
- שפל





09/01/22

תאריך הפקדה:

שם דייר: בניין B - ק.04 - סגל

31/12/21

תאריך קריאה נוכחית:

שם אתר: מרכז עזריאלי חולון

01/12/21

תאריך קריאה קודמת:

לקוח/ה נכבד/ה, אנו מתכבדים להגיש את חישוב צריכת החשמל לתקופה 01/12/21 - 31/12/21:

בניין B סגל קומה 4 - 12 - 15129207(3x63)

סוג תעריף	סוג צריכה	קריאה קודמת	קריאה נוכחית	סה"כ צריכה בקוט"ש	מחיר לקוט"ש בא"ג	סה"כ לתשלום
פרטי חשבון עבור תאריכים:						
777	פסגה	01/12/21	31/12/21	119.20	87.59	104.41 ₪
778	גבע	3,789.40	3,816.70	27.30	53.68	14.65 ₪
779	שפל	10,083.80	10,614.60	530.80	33.94	180.15 ₪

סה"כ לדייר:

פסגה	גבע	שפל	סה"כ	שיא ביקוש
119.20	27.30	530.80	677.30	5.87
104.41 ₪	14.65 ₪	180.15 ₪	299.22 ₪	

סה"כ צריכה

סה"כ לתשלום

211.60 ₪	תשלום קבוע	
11.89 ₪	תשלום עבור גודל חיבור בKVA (3x63)	
522.70 ₪	סה"כ לתשלום	לא כולל מע"מ

התפלגות חיוב בש"ח לפי תעו"ז

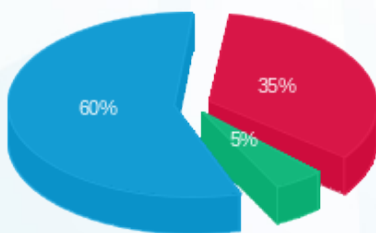

- פסגה (104.41 ₪) 60%
- גבע (14.65 ₪) 5%
- שפל (180.15 ₪) 35%

הסטוריית צריכה בקוט"ש

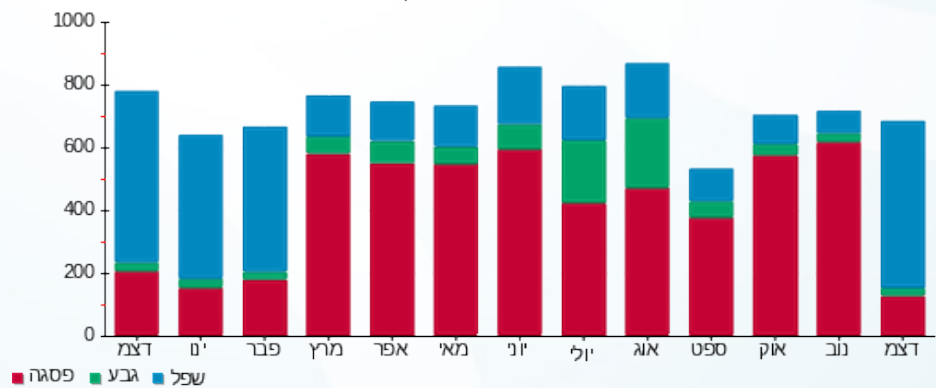



09/01/22

תאריך הפקדה:

שם דייר: בניין B - ק.04 - פרומדיקס

31/12/21

תאריך קריאה נוכחית:

שם אתר: מרכז עזריאלי חולון

01/12/21

תאריך קריאה קודמת:

לקוח/ה נכבד/ה, אנו מתכבדים להגיש את חישוב צריכת החשמל לתקופה 01/12/21 - 31/12/21:

בניין B פרומדיקס ק. 4 - 2 - 15129207 (3x63)

סוג תעריף	סוג צריכה	קריאה קודמת	קריאה נוכחית	סה"כ צריכה בקוט"ש	מחיר לקוט"ש בא"ג	סה"כ לתשלום
		01/12/21	31/12/21			
777	פסגה	11,387.90	11,477.40	89.50	87.59	78.39 ₪
778	גבע	1,939.45	1,959.00	19.55	53.68	10.49 ₪
779	שפל	3,911.65	4,336.75	425.10	33.94	144.28 ₪

סה"כ לדייר:

פסגה	גבע	שפל	סה"כ	שיא ביקוש
89.50	19.55	425.10	534.15	11.95
78.39 ₪	10.49 ₪	144.28 ₪	233.17 ₪	

סה"כ צריכה

סה"כ לתשלום

211.60 ₪	תשלום קבוע	
11.89 ₪	תשלום עבור גודל חיבור בKVA (3x63)	
456.65 ₪	סה"כ לתשלום	לא כולל מע"מ

התפלגות חיוב בש"ח לפי תע"ז

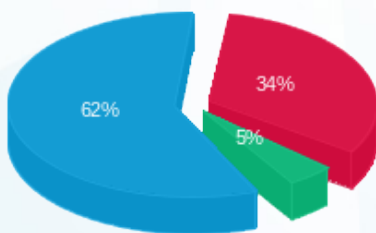

- פסגה (78.39 ₪) - 62%
- גבע (10.49 ₪) - 5%
- שפל (144.28 ₪) - 34%

הסטוריית צריכה בקוט"ש

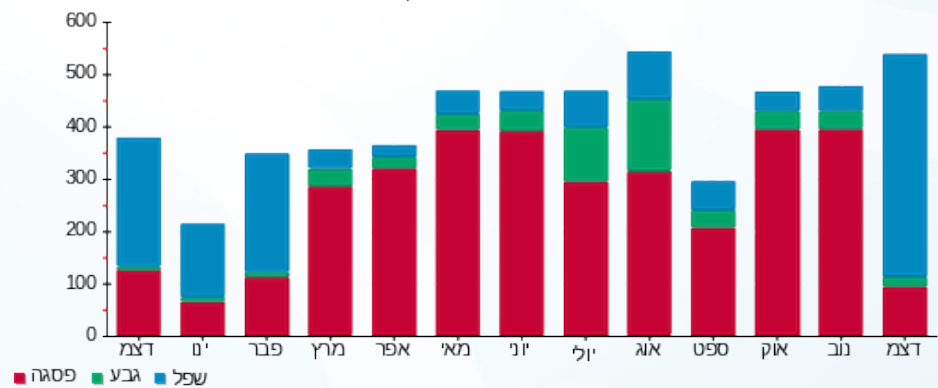

09/01/22

תאריך הפקה:

שם דייר: בניין B - ק.04 - פרומדיקס - ימית וגבי חנני
שם אתר: מרכז עזריאלי חולון

31/12/21

תאריך קריאה נוכחית:

01/12/21

תאריך קריאה קודמת:

לקוח/ה נכבד/ה, אנו מתכבדים להגיש את חישוב צריכת החשמל לתקופה 01/12/21 - 31/12/21:

בניין B פרומדיקס - ימית וגבי חנני ק. 4 - 1 - 15129207(3x40)

סוג תעריף	סוג צריכה	קריאה קודמת	קריאה נוכחית	סה"כ צריכה בקוט"ש	מחיר לקוט"ש בא"ג	סה"כ לתשלום
פרטי חשבון עבור תאריכים:						
777	פסגה	01/12/21	31/12/21	120.50	87.59	105.55 ₪
778	גבע	2,874.80	2,914.30	39.50	53.68	21.20 ₪
779	שפל	8,739.60	9,312.15	572.55	33.94	194.32 ₪

סה"כ לדייר:

פסגה	גבע	שפל	סה"כ	שיא ביקוש
120.50	39.50	572.55	732.55	6.22
105.55 ₪	21.20 ₪	194.32 ₪	321.07 ₪	

סה"כ צריכה

סה"כ לתשלום

0.00 ₪	תשלום קבוע	
7.55 ₪	תשלום עבור גודל חיבור בKVA (3x40)	
328.62 ₪	סה"כ לתשלום	לא כולל מע"מ

התפלגות חיוב בש"ח לפי תעו"ז

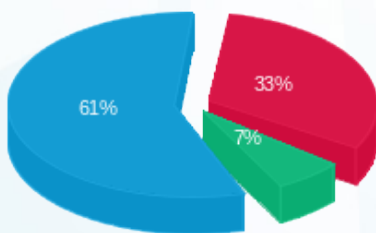

- פסגה (105.55 ₪) 61%
- גבע (21.20 ₪) 7%
- שפל (194.32 ₪) 33%

הסטוריית צריכה בקוט"ש

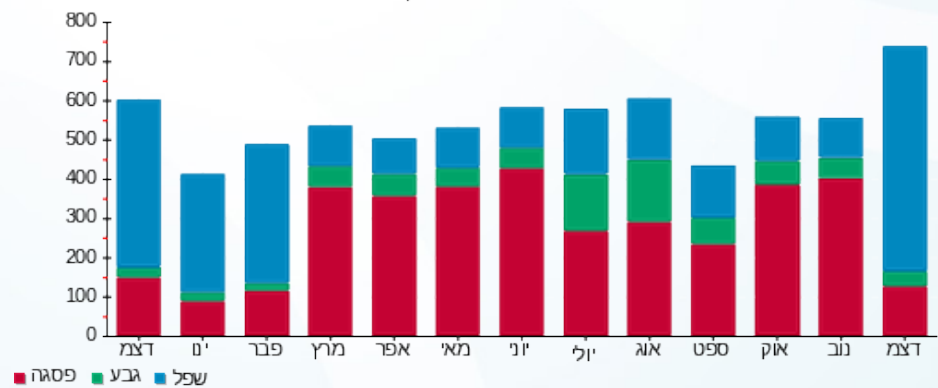



09/01/22

תאריך הפקה:

שם דייר: בניין B - ק.05 - בוני התיכון
שם אתר: מרכז עזריאלי חולון

31/12/21

תאריך קריאה נוכחית:

01/12/21

תאריך קריאה קודמת:

לקוח/ה נכבד/ה, אנו מתכבדים להגיש את חישוב צריכת החשמל לתקופה 01/12/21 - 31/12/21:

בניין B - ק.05 - בוני התיכון - 14 - 15129207 (3x200)

סוג תעריף	סוג צריכה	קריאה קודמת	קריאה נוכחית	סה"כ צריכה בקוט"ש	מחיר לקוט"ש בא"ג	סה"כ לתשלום
		01/12/21	31/12/21			
פרטי חשבון עבור תאריכים:						
777	פסגה	84,116.00	85,218.20	1,102.20	87.59	965.42 ₪
778	גבע	19,854.00	20,113.20	259.20	53.68	139.14 ₪
779	שפל	57,671.80	61,195.40	3,523.60	33.94	1,195.91 ₪

סה"כ לדייר:

פסגה	גבע	שפל	סה"כ	שיא ביקוש
1,102.20	259.20	3,523.60	4,885.00	32.67
965.42 ₪	139.14 ₪	1,195.91 ₪	2,300.47 ₪	

סה"כ צריכה

סה"כ לתשלום

211.60 ₪	תשלום קבוע	
37.74 ₪	תשלום עבור גודל חיבור בKVA (3x200)	
2,549.81 ₪	סה"כ לתשלום	לא כולל מע"מ

התפלגות חיוב בש"ח לפי תע"ז

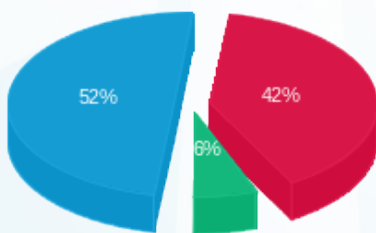

- פסגה (965.42 ₪) - 52%
- גבע (139.14 ₪) - 6%
- שפל (1,195.91 ₪) - 42%

הסטוריית צריכה בקוט"ש

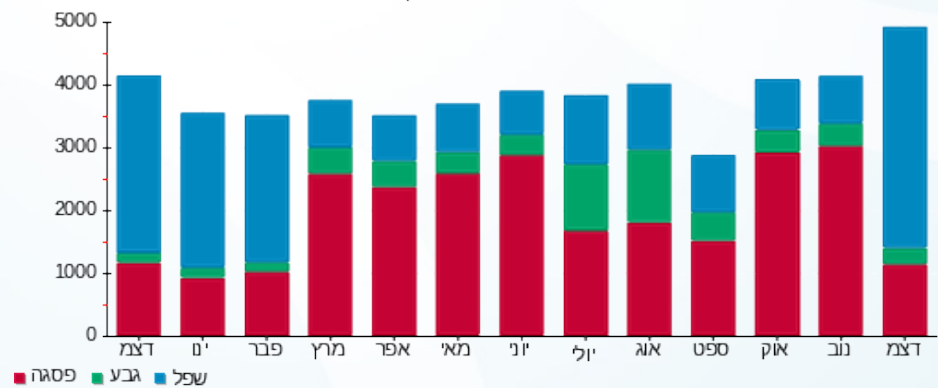

09/01/22 תאריך הפקה:
 31/12/21 תאריך קריאה נוכחית:
 01/12/21 תאריך קריאה קודמת:

שם דייר: בניין B - ק.05 - הופמן
 שם אתר: מרכז עזריאלי חולון

לקוח/ה נכבד/ה, אנו מתכבדים להגיש את חישוב צריכת החשמל לתקופה 01/12/21 - 31/12/21:

בניין B הופמן ק.5 - 13 - 18029660(3x160)

סוג תעריף	סוג צריכה	קריאה קודמת	קריאה נוכחית	סה"כ צריכה בקוט"ש	מחיר לקוט"ש בא"ג	סה"כ לתשלום
פרטי חשבון עבור תאריכים:						
777	פסגה	01/12/21	31/12/21	525.20	87.59	460.02 ₪
778	גבע	16,686.60	16,948.40	261.80	53.68	140.53 ₪
779	שפל	46,163.20	48,425.80	2,262.60	33.94	767.93 ₪

סה"כ לדיר:

פסגה	גבע	שפל	סה"כ	שיא ביקוש
525.20	261.80	2,262.60	3,049.60	17.43
₪ 460.02	₪ 140.53	₪ 767.93	₪ 1,368.48	

סה"כ צריכה
 סה"כ לתשלום

211.60 ₪	תשלום קבוע	
30.19 ₪	תשלום עבור גודל חיבור בKVA (3x160)	
1,610.28 ₪	סה"כ לתשלום	לא כולל מע"מ

התפלגות חיוב בש"ח לפי תעו"ז

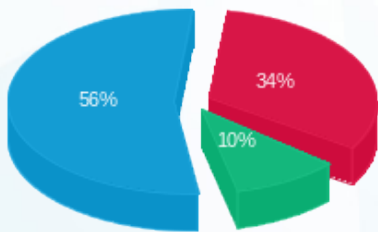

■ פסגה (₪ 460.02)
 ■ גבע (₪ 140.53)
 ■ שפל (₪ 767.93)

הסטוריית צריכה בקוט"ש

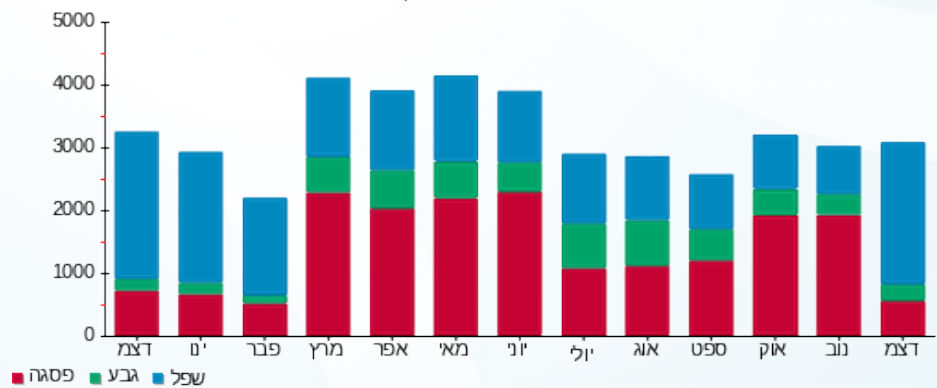

09/01/22 תאריך הפקה:
 31/12/21 תאריך קריאה נוכחית:
 01/12/21 תאריך קריאה קודמת:

שם דייר: בניין B - ק.05 - טריין
 שם אתר: מרכז עזריאלי חולון

לקוח/ה נכבד/ה, אנו מתכבדים להגיש את חישוב צריכת החשמל לתקופה 01/12/21 - 31/12/21:

בניין B טריין ק.5 - 14 - 18029660(3x80)

סוג תעריף	סוג צריכה	קריאה קודמת	קריאה נוכחית	סה"כ צריכה בקוט"ש	מחיר לקוט"ש בא"ג	סה"כ לתשלום
פרטי חשבון עבור תאריכים:						
777	פסגה	01/12/21	31/12/21	354.40	87.59	310.42 ₪
778	גבע	7,647.70	7,760.00	112.30	53.68	60.28 ₪
779	שפל	21,345.70	22,826.40	1,480.70	33.94	502.55 ₪

סה"כ לדייר:

פסגה	גבע	שפל	סה"כ	שיא ביקוש
354.40	112.30	1,480.70	1,947.40	19.90
310.42 ₪	60.28 ₪	502.55 ₪	873.25 ₪	

סה"כ צריכה
 סה"כ לתשלום

211.60 ₪	תשלום קבוע	
15.10 ₪	תשלום עבור גודל חיבור בKVA (3x80)	
1,099.95 ₪	סה"כ לתשלום	לא כולל מע"מ

התפלגות חיוב בש"ח לפי תעו"ז

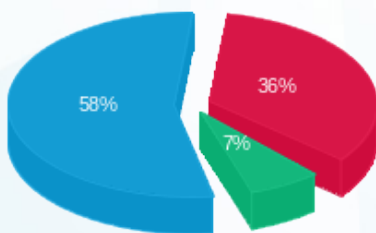

■ פסגה (310.42 ₪)
 ■ גבע (60.28 ₪)
 ■ שפל (502.55 ₪)

הסטוריית צריכה בקוט"ש

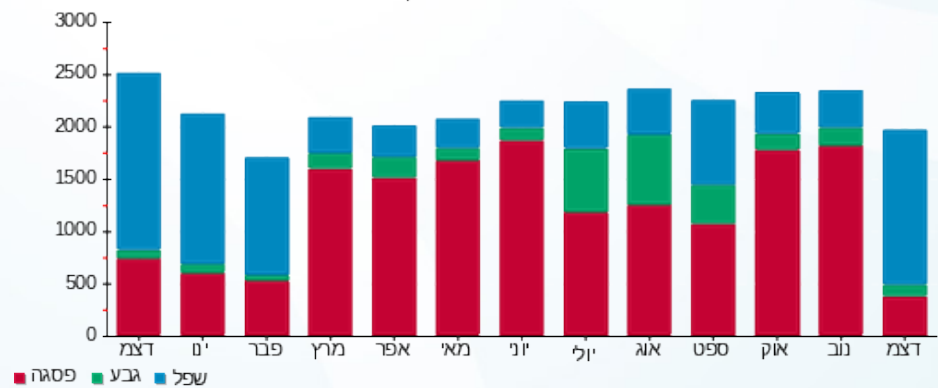

09/01/22 תאריך הפקה:
 31/12/21 תאריך קריאה נוכחית:
 01/12/21 תאריך קריאה קודמת:

שם דייר: בנין B - ק.06 - אנוויז'ן
 שם אתר: מרכז עזריאלי חולון

לקוח/ה נכבד/ה, אנו מתכבדים להגיש את חישוב צריכת החשמל לתקופה 01/12/21 - 31/12/21:

בנין B - ק.06 - אנוויז'ן - 11 - (3x480)15129207

סוג תעריף	סוג צריכה	קריאה קודמת	קריאה נוכחית	סה"כ צריכה בקוט"ש	מחיר לקוט"ש בא"ג	סה"כ לתשלום
		01/12/21	31/12/21			
777	פסגה	144,594.40	147,059.20	2,464.80	87.59	2,158.92 ₪
778	גבע	39,128.80	40,212.00	1,083.20	53.68	581.46 ₪
779	שפל	99,349.60	106,516.00	7,166.40	33.94	2,432.28 ₪

סה"כ לדיר:

פסגה	גבע	שפל	סה"כ	שיא ביקוש
2,464.80	1,083.20	7,166.40	10,714.40	34.62
2,158.92 ₪	581.46 ₪	2,432.28 ₪	5,172.66 ₪	

סה"כ צריכה
 סה"כ לתשלום

211.60 ₪	תשלום קבוע	
90.58 ₪	תשלום עבור גודל חיבור בKVA (3x480)	
5,474.83 ₪	סה"כ לתשלום	לא כולל מע"מ

התפלגות חיוב בש"ח לפי תע"ז

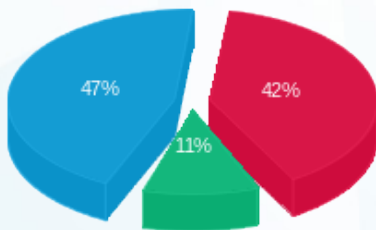

■ פסגה (2,158.92 ₪)
 ■ גבע (581.46 ₪)
 ■ שפל (2,432.28 ₪)

הסטוריית צריכה בקוט"ש

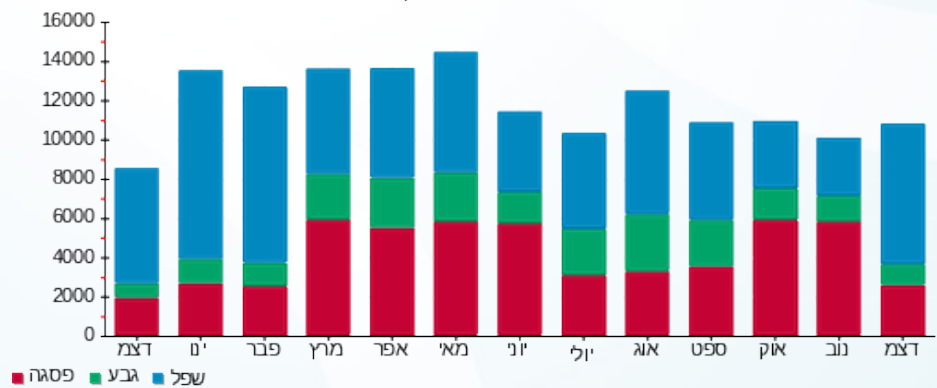

09/01/22 תאריך הפקה:
 31/12/21 תאריך קריאה נוכחית:
 01/12/21 תאריך קריאה קודמת:

שם דייר: בניין B - ק.10 - בנק מרכנתיל
 שם אתר: מרכז עזריאלי חולון

לקוח/ה נכבד/ה, אנו מתכבדים להגיש את חישוב צריכת החשמל לתקופה 01/12/21 - 31/12/21:

בניין B - בנק מרכנתיל ק.10 - 5 - 13044076(3x125)

סוג תעריף	סוג צריכה	קריאה קודמת	קריאה נוכחית	סה"כ צריכה בקוט"ש	מחיר לקוט"ש בא"ג	סה"כ לתשלום
פרטי חשבון עבור תאריכים:						
777	פסגה	01/12/21	31/12/21	764.80	87.59	669.89 ₪
778	גבע	22,002.00	22,278.80	276.80	53.68	148.59 ₪
779	שפל	66,689.40	69,754.80	3,065.40	33.94	1,040.40 ₪

סה"כ לדייר:

פסגה	גבע	שפל	סה"כ	שיא ביקוש
764.80	276.80	3,065.40	4,107.00	27.41
₪ 669.89	₪ 148.59	₪ 1,040.40	₪ 1,858.87	

סה"כ צריכה
 סה"כ לתשלום

₪ 0.00	תשלום קבוע	
₪ 23.59	תשלום עבור גודל חיבור בKVA (3x125)	
₪ 1,882.46	סה"כ לתשלום	לא כולל מע"מ

התפלגות חיוב בש"ח לפי תע"ז

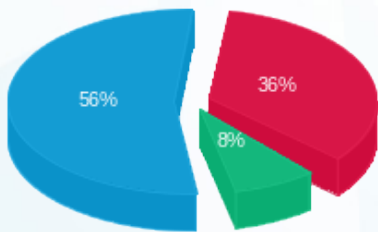

■ פסגה (₪ 669.89)
 ■ גבע (₪ 148.59)
 ■ שפל (₪ 1,040.40)

הסטוריית צריכה בקוט"ש

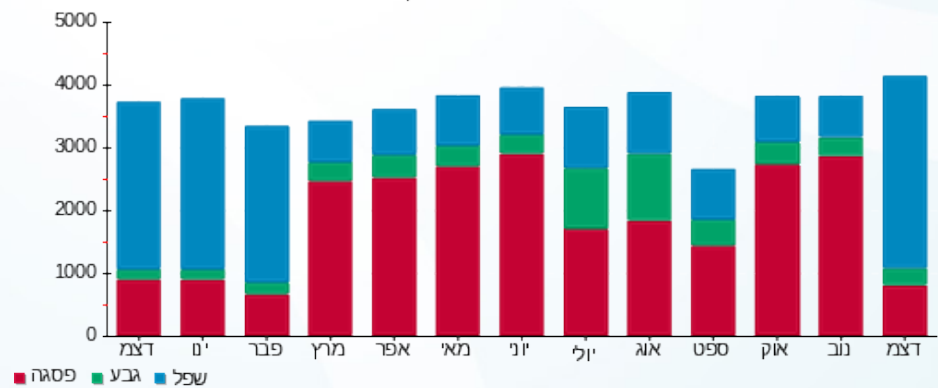



09/01/22

תאריך הפקה:

שם דייר: בניין B - ק.10 - קווים
שם אתר: מרכז עזריאלי חולון

31/12/21

תאריך קריאה נוכחית:

01/12/21

תאריך קריאה קודמת:

לקוח/ה נכבד/ה, אנו מתכבדים להגיש את חישוב צריכת החשמל לתקופה 01/12/21 - 31/12/21:

בניין B קווים קומה 10 - 4 - 13044076 (3x160)

סוג תעריף	סוג צריכה	קריאה קודמת	קריאה נוכחית	סה"כ צריכה בקוט"ש	מחיר לקוט"ש בא"ג	סה"כ לתשלום
פרטי חשבון עבור תאריכים:						
777	פסגה	01/12/21	31/12/21	991.60	87.59	868.54 ₪
778	גבע	37,189.60	37,518.40	328.80	53.68	176.50 ₪
779	שפל	103,466.00	107,106.00	3,640.00	33.94	1,235.42 ₪

סה"כ לדייר:

פסגה	גבע	שפל	סה"כ	שיא ביקוש
991.60	328.80	3,640.00	4,960.40	20.54
868.54 ₪	176.50 ₪	1,235.42 ₪	2,280.46 ₪	

סה"כ צריכה

סה"כ לתשלום

211.60 ₪	תשלום קבוע	
30.19 ₪	תשלום עבור גודל חיבור בKVA (3x160)	
2,522.25 ₪	סה"כ לתשלום	לא כולל מע"מ

התפלגות חיוב בש"ח לפי תע"ז

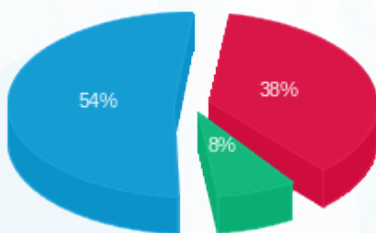

■ פסגה (868.54 ₪)
■ גבע (176.50 ₪)
■ שפל (1,235.42 ₪)

הסטוריית צריכה בקוט"ש

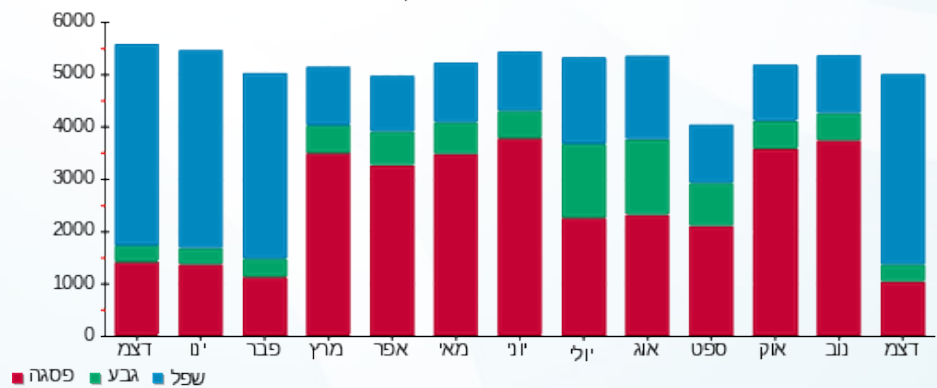

09/01/22 תאריך הפקה:
 31/12/21 תאריך קריאה נוכחית:
 01/12/21 תאריך קריאה קודמת:

שם דייר: בניין B - ק.11 - בנק מרכנתיל
 שם אתר: מרכז עזריאלי חולון

לקוח/ה נכבד/ה, אנו מתכבדים להגיש את חישוב צריכת החשמל לתקופה 01/12/21 - 31/12/21:

בניין B - בנק מרכנתיל ק.11 - 4 - 13044066(3x250)

סוג תעריף	סוג צריכה	קריאה קודמת	קריאה נוכחית	סה"כ צריכה בקוט"ש	מחיר לקוט"ש בא"ג	סה"כ לתשלום
פרטי חשבון עבור תאריכים:						
777	פסגה	01/12/21	31/12/21	1,853.60	87.59	1,623.57 ₪
778	גבע	58,784.80	59,651.20	866.40	53.68	465.08 ₪
779	שפל	163,431.20	170,484.00	7,052.80	33.94	2,393.72 ₪

סה"כ לדייר:

פסגה	גבע	שפל	סה"כ	שיא ביקוש
1,853.60	866.40	7,052.80	9,772.80	56.60
1,623.57 ₪	465.08 ₪	2,393.72 ₪	4,482.37 ₪	

סה"כ צריכה
 סה"כ לתשלום

211.60 ₪	תשלום קבוע	
47.18 ₪	תשלום עבור גודל חיבור בKVA (3x250)	
4,741.15 ₪	סה"כ לתשלום	לא כולל מע"מ

התפלגות חיוב בש"ח לפי תע"ז

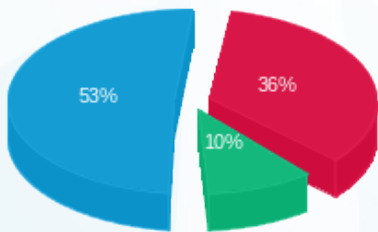

■ פסגה (1,623.57 ₪)
 ■ גבע (465.08 ₪)
 ■ שפל (2,393.72 ₪)

הסטוריית צריכה בקוט"ש

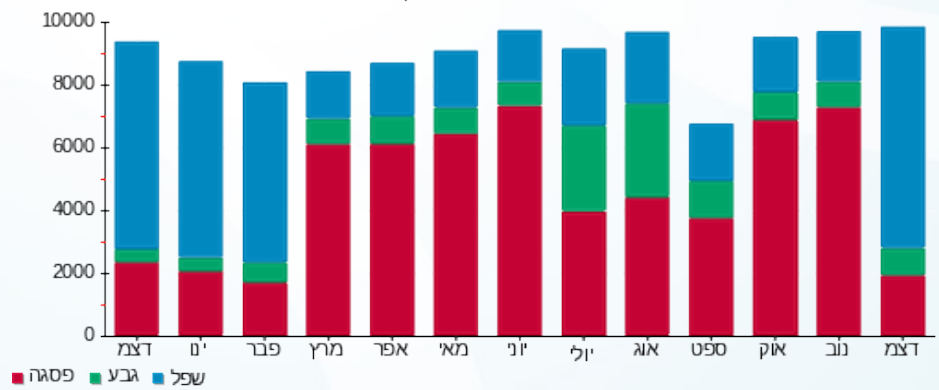

09/01/22 תאריך הפקה:
 31/12/21 תאריך קריאה נוכחית:
 01/12/21 תאריך קריאה קודמת:

שם דייר: בניין B - ק.12 - בנק מרכנתיל
 שם אתר: מרכז עזריאלי חולון

לקוח/ה נכבד/ה, אנו מתכבדים להגיש את חישוב צריכת החשמל לתקופה 01/12/21 - 31/12/21:

בניין B - בנק מרכנתיל ק.12 - 6 - 13044076(3x1000)

סוג תעריף	סוג צריכה	קריאה קודמת	קריאה נוכחית	סה"כ צריכה בקוט"ש	מחיר לקוט"ש בא"ג	סה"כ לתשלום
		01/12/21	31/12/21			
777	פסגה	445,475.20	449,681.60	4,206.40	87.59	3,684.39 ₪
778	גבע	171,992.80	173,700.80	1,708.00	53.68	916.85 ₪
779	שפל	461,304.00	475,548.00	14,244.00	33.94	4,834.41 ₪

סה"כ לדייר:

פסגה	גבע	שפל	סה"כ	שיא ביקוש
4,206.40	1,708.00	14,244.00	20,158.40	52.03
3,684.39 ₪	916.85 ₪	4,834.41 ₪	9,435.65 ₪	

סה"כ צריכה
 סה"כ לתשלום

0.00 ₪	תשלום קבוע	
188.70 ₪	תשלום עבור גודל חיבור בKVA (3x1000)	
9,624.35 ₪	סה"כ לתשלום	לא כולל מע"מ

התפלגות חיוב בש"ח לפי תע"ז

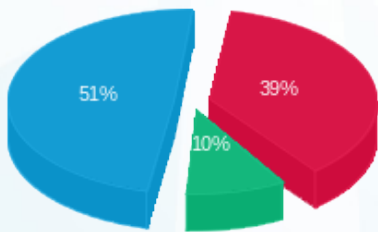

■ פסגה (3,684.39 ₪)
 ■ גבע (916.85 ₪)
 ■ שפל (4,834.41 ₪)

הסטוריית צריכה בקוט"ש

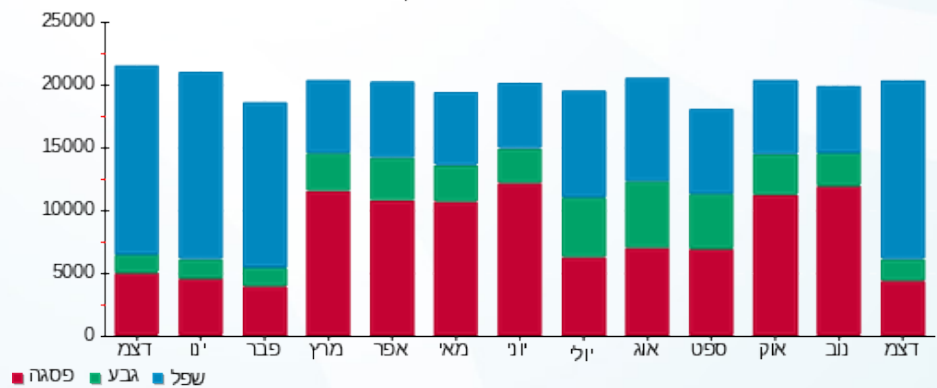



09/01/22

תאריך הפקדה:

שם דייר: בניין B - רוברט פישר

31/12/21

תאריך קריאה נוכחית:

שם אתר: מרכז עזריאלי חולון

01/12/21

תאריך קריאה קודמת:

לקוח/ה נכבד/ה, אנו מתכבדים להגיש את חישוב צריכת החשמל לתקופה 01/12/21 - 31/12/21:

בניין B רוברט פישר - 9 - 15129207 (3x50)

סוג תעריף	סוג צריכה	קריאה קודמת	קריאה נוכחית	סה"כ צריכה בקוט"ש	מחיר לקוט"ש בא"ג	סה"כ לתשלום
פרטי חשבון עבור תאריכים:						
777	פסגה	01/12/21	31/12/21	874.60	87.59	766.06 ₪
778	גבע	15,388.90	15,613.10	224.20	53.68	120.35 ₪
779	שפל	47,552.00	50,325.20	2,773.20	33.94	941.22 ₪

סה"כ לדייר:

פסגה	גבע	שפל	סה"כ	שיא ביקוש
874.60	224.20	2,773.20	3,872.00	22.00
766.06 ₪	120.35 ₪	941.22 ₪	1,827.64 ₪	

סה"כ צריכה

סה"כ לתשלום

211.60 ₪	תשלום קבוע	
9.44 ₪	תשלום עבור גודל חיבור בKVA (3x50)	
2,048.67 ₪	סה"כ לתשלום	לא כולל מע"מ

התפלגות חיוב בש"ח לפי תע"ז

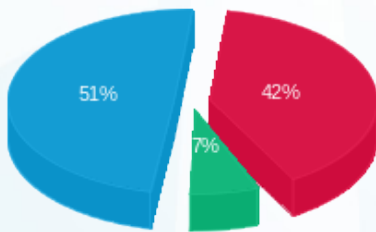

- פסגה (766.06 ₪) 51%
- גבע (120.35 ₪) 7%
- שפל (941.22 ₪) 42%

הסטוריית צריכה בקוט"ש

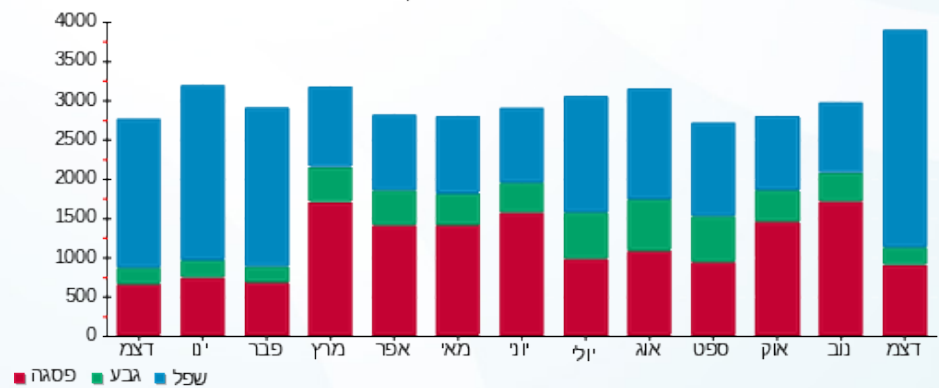



09/01/22

תאריך הפקה:

שם דייר: בנין B מיזוג אוויר
שם אתר: מרכז עזריאלי חולון

31/12/21

תאריך קריאה נוכחית:

01/12/21

תאריך קריאה קודמת:

לקוח/ה נכבד/ה, אנו מתכבדים להגיש את חישוב צריכת החשמל לתקופה 01/12/21 - 31/12/21:
בנין B צ'ילר 2 - 2 - 13044066

סוג תעריף	סוג צריכה	קריאה קודמת	קריאה נוכחית	סה"כ צריכה בקוט"ש	מחיר לקוט"ש בא"ג	סה"כ לתשלום
			31/12/21	01/12/21	פרטי חשבון עבור תאריכים:	
777	פסגה	828,266.00	832,632.00	4,366.00	87.59	3,824.18 ₪
778	גבע	267,120.00	269,016.00	1,896.00	53.68	1,017.77 ₪
779	שפל	453,728.00	468,540.00	14,812.00	33.94	5,027.19 ₪

בנין B לוח משאבות - 3 - 13044066

סוג תעריף	סוג צריכה	קריאה קודמת	קריאה נוכחית	סה"כ צריכה בקוט"ש	מחיר לקוט"ש בא"ג	סה"כ לתשלום
			31/12/21	01/12/21	פרטי חשבון עבור תאריכים:	
777	פסגה	0.00	0.00	0.00	87.59	0.00 ₪
778	גבע	0.00	0.00	0.00	53.68	0.00 ₪
779	שפל	0.00	0.00	0.00	33.94	0.00 ₪

בנין B צ'ילר 1 - 2 - 13044076

סוג תעריף	סוג צריכה	קריאה קודמת	קריאה נוכחית	סה"כ צריכה בקוט"ש	מחיר לקוט"ש בא"ג	סה"כ לתשלום
			31/12/21	01/12/21	פרטי חשבון עבור תאריכים:	
777	פסגה	371,612.00	376,186.00	4,574.00	87.59	4,006.37 ₪
778	גבע	107,188.00	108,996.00	1,808.00	53.68	970.53 ₪
779	שפל	144,958.00	160,308.00	15,350.00	33.94	5,209.79 ₪

בנין B לוח שירותי מ"א בנג - 3 - 13044076

סוג תעריף	סוג צריכה	קריאה קודמת	קריאה נוכחית	סה"כ צריכה בקוט"ש	מחיר לקוט"ש בא"ג	סה"כ לתשלום
			31/12/21	01/12/21	פרטי חשבון עבור תאריכים:	
777	פסגה	275,452.80	277,524.80	2,072.00	87.59	1,814.86 ₪
778	גבע	143,684.40	144,663.60	979.20	53.68	525.63 ₪
779	שפל	387,270.40	394,943.20	7,672.80	33.94	2,604.15 ₪



בניין B צילר 3 חיוני - 2 - 13080928

סוג תעריף	סוג צריכה	קריאה קודמת	קריאה נוכחית	סה"כ צריכה בקוט"ש	מחיר לקוט"ש בא"ג	סה"כ לתשלום
פרטי חשבון עבור תאריכים:			31/12/21	01/12/21		
777	פסגה	974,820.00	976,666.00	1,846.00	87.59	1,616.91 ₪
778	גבע	261,824.00	262,944.00	1,120.00	53.68	601.22 ₪
779	שפל	438,782.00	448,070.00	9,288.00	33.94	3,152.35 ₪

בניין B לוח משאבות מ"א 1 - 3 - 13080928

סוג תעריף	סוג צריכה	קריאה קודמת	קריאה נוכחית	סה"כ צריכה בקוט"ש	מחיר לקוט"ש בא"ג	סה"כ לתשלום
פרטי חשבון עבור תאריכים:			31/12/21	01/12/21		
777	פסגה	463,426.00	468,958.00	5,532.00	87.59	4,845.48 ₪
778	גבע	177,400.00	179,888.00	2,488.00	53.68	1,335.56 ₪
779	שפל	423,926.00	441,574.00	17,648.00	33.94	5,989.73 ₪

בניין B צילר 4 חיוני - 5 - 13080928

סוג תעריף	סוג צריכה	קריאה קודמת	קריאה נוכחית	סה"כ צריכה בקוט"ש	מחיר לקוט"ש בא"ג	סה"כ לתשלום
פרטי חשבון עבור תאריכים:			31/12/21	01/12/21		
777	פסגה	337,737.60	338,570.40	832.80	87.59	729.45 ₪
778	גבע	155,094.00	155,456.40	362.40	53.68	194.54 ₪
779	שפל	449,902.80	454,602.00	4,699.20	33.94	1,594.91 ₪

בניין B לוח משאבות מ"א 2 - 14 - 13080928

סוג תעריף	סוג צריכה	קריאה קודמת	קריאה נוכחית	סה"כ צריכה בקוט"ש	מחיר לקוט"ש בא"ג	סה"כ לתשלום
פרטי חשבון עבור תאריכים:			31/12/21	01/12/21		
777	פסגה	49,472.64	51,608.32	2,135.68	87.59	1,870.64 ₪
778	גבע	21,358.72	22,404.00	1,045.28	53.68	561.11 ₪
779	שפל	46,939.84	54,775.52	7,835.68	33.94	2,659.43 ₪

סה"כ לדירי:

פסגה	גבע	שפל	סה"כ	שיא ביקוש
21,358.48	9,698.88	77,305.68	108,363.04	189.64
18,707.89 ₪	5,206.36 ₪	26,237.55 ₪	50,151.80 ₪	

סה"כ צריכה
סה"כ לתשלום

0.00 ₪	תשלום קבוע	
50,151.80 ₪	סה"כ לתשלום	לא כולל מע"מ





התפלגות חיוב בש"ח לפי תעו"ז

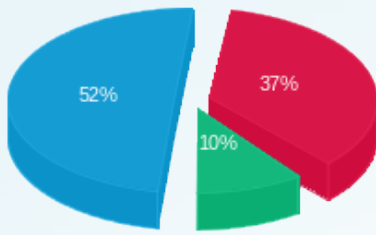

■ פסגה (18,707.89 ש"ח)
■ גבע (5,206.36 ש"ח)
■ שפל (26,237.55 ש"ח)

הסטוריית צריכה בקוט"ש

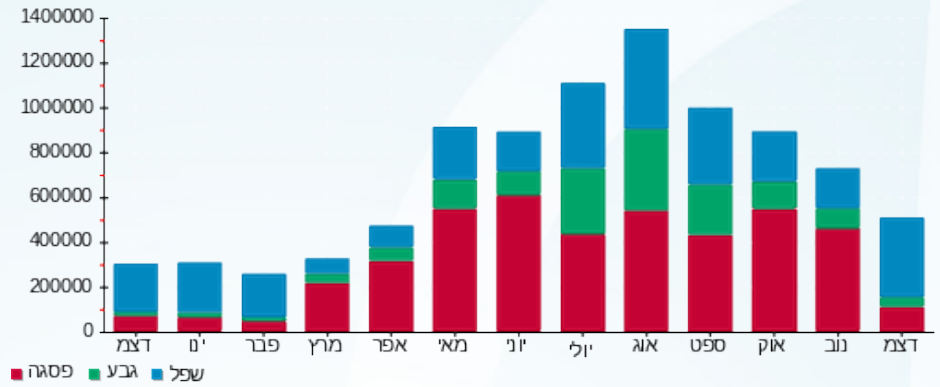



09/01/22 תאריך הפקדה:
 31/12/21 תאריך קריאה נוכחית:
 01/12/21 תאריך קריאה קודמת:

שם דייר: בניין B ראשי שנאי 1
שם אתר: מרכז עזריאלי חולון

לקוח/ה נכבד/ה, אנו מתכבדים להגיש את חישוב צריכת החשמל לתקופה 01/12/21 - 31/12/21:

ראשי שנאי 1 בניין 1 - 13044076 - B

סה"כ לתשלום	מחיר לקוט"ש בא"ג	סה"כ צריכה בקוט"ש	קריאה נוכחית	קריאה קודמת	סוג צריכה	סוג תעריף
			31/12/21	01/12/21	פרטי חשבון עבור תאריכים:	
0.00 ₪	87.59	0.00	757,952.00	757,952.00	פסגה	777
0.00 ₪	53.68	0.00	259,340.80	259,340.80	גבע	778
0.00 ₪	33.94	0.00	741,388.80	741,388.80	שפל	779

סה"כ לדייר:

שיא ביקוש	סה"כ	שפל	גבע	פסגה
	0.00	0.00	0.00	0.00
	0.00 ₪	0.00 ₪	0.00 ₪	0.00 ₪

סה"כ צריכה
 סה"כ לתשלום

0.00 ₪	תשלום קבוע	
0.00 ₪	סה"כ לתשלום	לא כולל מע"מ





09/01/22

תאריך הפקה:

שם דייר: בניין B ראשי שנאי 2

31/12/21

תאריך קריאה נוכחית:

שם אתר: מרכז עזריאלי חולון

01/12/21

תאריך קריאה קודמת:

לקוח/ה נכבד/ה, אנו מתכבדים להגיש את חישוב צריכת החשמל לתקופה 01/12/21 - 31/12/21:

בניין B ראשי שנאי 2 - 13044066

סוג תעריף	סוג צריכה	קריאה קודמת	קריאה נוכחית	סה"כ צריכה בקוט"ש	מחיר לקוט"ש בא"ג	סה"כ לתשלום
		01/12/21	31/12/21	פרטי חשבון עבור תאריכים:		
777	פסגה	5,293,408.00	5,348,864.00	55,456.00	87.59	48,573.91 ₪
778	גבע	1,835,161.60	1,854,694.40	19,532.80	53.68	10,485.21 ₪
779	שפל	4,659,462.40	4,838,265.60	178,803.20	33.94	60,685.81 ₪

סה"כ לדיר:

פסגה	גבע	שפל	סה"כ	שיא ביקוש
55,456.00	19,532.80	178,803.20	253,792.00	773.06
48,573.91 ₪	10,485.21 ₪	60,685.81 ₪	119,744.92 ₪	

סה"כ צריכה

סה"כ לתשלום

0.00 ₪	תשלום קבוע	
119,744.92 ₪	סה"כ לתשלום	לא כולל מע"מ

התפלגות חיוב בש"ח לפי תעו"ז

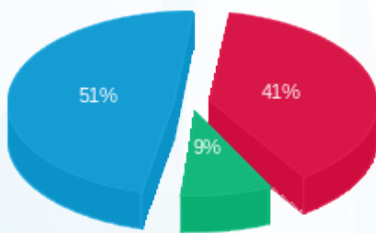

- פסגה (48,573.91 ₪) 51%
- גבע (10,485.21 ₪) 41%
- שפל (60,685.81 ₪) 9%

הסטוריית צריכה בקוט"ש

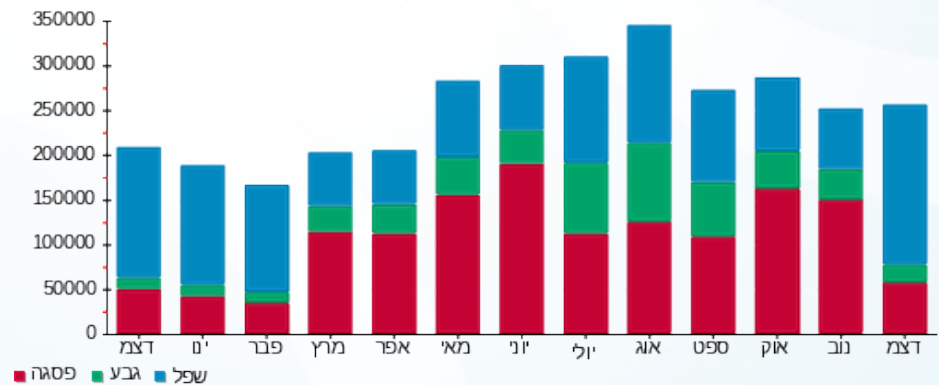



09/01/22 תאריך הפקה:
 31/12/21 תאריך קריאה נוכחית:
 01/12/21 תאריך קריאה קודמת:

שם דייר: בניין B ראשי שנאי 3
 שם אתר: מרכז עזריאלי חולון

לקוח/ה נכבד/ה, אנו מתכבדים להגיש את חישוב צריכת החשמל לתקופה 01/12/21 - 31/12/21:

בניין B ראשי שנאי 3 - 13080928

סוג תעריף	סוג צריכה	קריאה קודמת	קריאה נוכחית	סה"כ צריכה בקוט"ש	מחיר לקוט"ש בא"ג	סה"כ לתשלום
		01/12/21	31/12/21			
777	פסגה	1,830,982.40	1,847,558.40	16,576.00	87.59	14,518.92 ₪
778	גבע	670,560.00	678,438.40	7,878.40	53.68	4,229.13 ₪
779	שפל	1,554,528.00	1,615,526.40	60,998.40	33.94	20,702.86 ₪

סה"כ לדייר:

פסגה	גבע	שפל	סה"כ	שיא ביקוש
16,576.00	7,878.40	60,998.40	85,452.80	355.71
14,518.92 ₪	4,229.13 ₪	20,702.86 ₪	39,450.90 ₪	

סה"כ צריכה
 סה"כ לתשלום

0.00 ₪	תשלום קבוע	
39,450.90 ₪	סה"כ לתשלום	לא כולל מע"מ

התפלגות חיוב בש"ח לפי תעו"ז

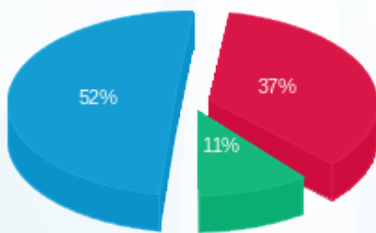

פסגה (14,518.92 ₪) 52%
 גבע (4,229.13 ₪) 37%
 שפל (20,702.86 ₪) 11%

הסטוריית צריכה בקוט"ש

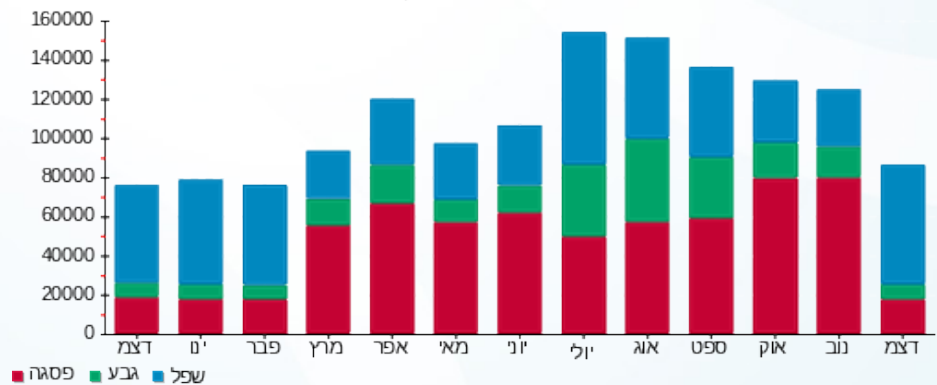



09/01/22

תאריך הפקה:

שם דייר: בניין C - איילון - שלט

31/12/21

תאריך קריאה נוכחית:

שם אתר: מרכז עזריאלי חולון

01/12/21

תאריך קריאה קודמת:

לקוח/ה נכבד/ה, אנו מתכבדים להגיש את חישוב צריכת החשמל לתקופה 01/12/21 - 31/12/21:

בניין C - איילון - שלט - 5 - 15091195 (1x16)

סוג תעריף	סוג צריכה	קריאה קודמת	קריאה נוכחית	סה"כ צריכה בקוט"ש	מחיר לקוט"ש בא"ג	סה"כ לתשלום
פרטי חשבון עבור תאריכים:						
777	פסגה	01/12/21	31/12/21	19.10	87.59	16.73 ₪
778	גבע	416.58	427.28	10.70	53.68	5.75 ₪
779	שפל	2,957.62	3,133.12	175.50	33.94	59.57 ₪

סה"כ לדייר:

פסגה	גבע	שפל	סה"כ	שיא ביקוש
19.10	10.70	175.50	205.31	0.30
16.73 ₪	5.75 ₪	59.57 ₪	82.05 ₪	

סה"כ צריכה

סה"כ לתשלום

0.00 ₪	תשלום קבוע	
1.01 ₪	תשלום עבור גודל חיבור בKVA (1x16)	
83.05 ₪	סה"כ לתשלום	לא כולל מע"מ

התפלגות חיוב בש"ח לפי תעו"ז

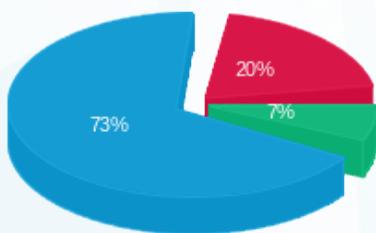

- פסגה (16.73 ₪)
- גבע (5.75 ₪)
- שפל (59.57 ₪)

הסטוריית צריכה בקוט"ש

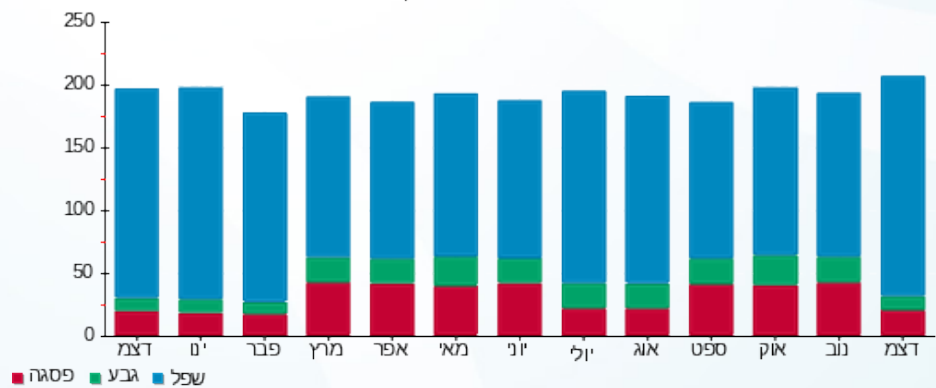

- פסגה
- גבע
- שפל





09/01/22 תאריך הפקה:
 31/12/21 תאריך קריאה נוכחית:
 01/12/21 תאריך קריאה קודמת:

שם דייר: בניין C - בנק הפועלים - שלט
 שם אתר: מרכז עזריאלי חולון

לקוח/ה נכבד/ה, אנו מתכבדים להגיש את חישוב צריכת החשמל לתקופה 01/12/21 - 31/12/21:

בניין C שלט בנק הפועלים - 2 - 15091195 (1x16)

סוג תעריף	סוג צריכה	קריאה קודמת	קריאה נוכחית	סה"כ צריכה בקוט"ש	מחיר לקוט"ש בא"ג	סה"כ לתשלום
פרטי חשבון עבור תאריכים:						
777	פסגה	01/12/21	31/12/21	18.27	87.59	16.00 ₪
778	גבע	618.13	628.48	10.35	53.68	5.56 ₪
779	שפל	4,472.96	4,642.51	169.55	33.94	57.55 ₪

סה"כ לדייר:

פסגה	גבע	שפל	סה"כ	שיא ביקוש
18.27	10.35	169.55	198.18	0.28
16.00 ₪	5.56 ₪	57.55 ₪	79.11 ₪	

סה"כ צריכה
 סה"כ לתשלום

0.00 ₪	תשלום קבוע	
1.01 ₪	תשלום עבור גודל חיבור בKVA (1x16)	
80.11 ₪	סה"כ לתשלום	לא כולל מע"מ

התפלגות חיוב בש"ח לפי תע"ז

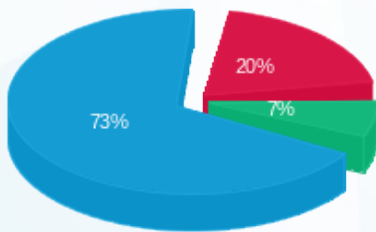

פסגה (16.00 ₪)
 גבע (5.56 ₪)
 שפל (57.55 ₪)

הסטוריית צריכה בקוט"ש

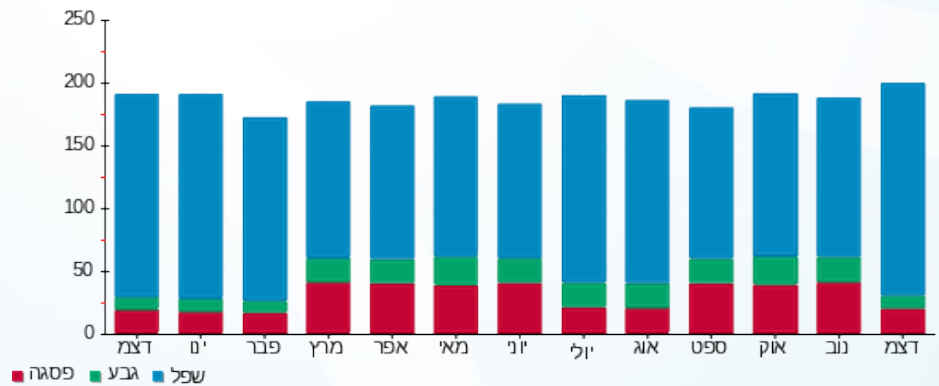

09/01/22 תאריך הפקדה:
 31/12/21 תאריך קריאה נוכחית:
 01/12/21 תאריך קריאה קודמת:

שם דייר: בניין C - הרץ השכרת רכב - שלט
 שם אתר: מרכז עזריאלי חולון

לקוח/ה נכבד/ה, אנו מתכבדים להגיש את חישוב צריכת החשמל לתקופה 01/12/21 - 31/12/21:

בניין C שלט הרץ השכרת רכב - 3 - 15091195 (1x16)

סוג תעריף	סוג צריכה	קריאה קודמת	קריאה נוכחית	סה"כ צריכה בקוט"ש	מחיר לקוט"ש בא"ג	סה"כ לתשלום
פרטי חשבון עבור תאריכים:						
777	פסגה	01/12/21	31/12/21	15.71	87.59	13.76 ₪
778	גבע	525.25	533.95	8.70	53.68	4.67 ₪
779	שפל	3,814.58	3,959.01	144.43	33.94	49.02 ₪

סה"כ לדייר:

פסגה	גבע	שפל	סה"כ	שיא ביקוש
15.71	8.70	144.43	168.85	0.24
13.76 ₪	4.67 ₪	49.02 ₪	67.45 ₪	

סה"כ צריכה
 סה"כ לתשלום

0.00 ₪	תשלום קבוע	
1.01 ₪	תשלום עבור גודל חיבור בKVA (1x16)	
68.46 ₪	סה"כ לתשלום	לא כולל מע"מ

התפלגות חיוב בש"ח לפי תע"ז

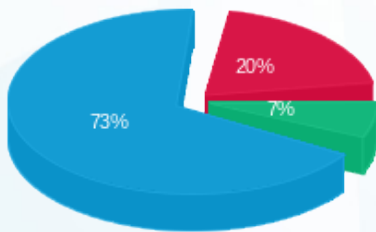

פסגה (13.76 ₪)
 גבע (4.67 ₪)
 שפל (49.02 ₪)

הסטוריית צריכה בקוט"ש

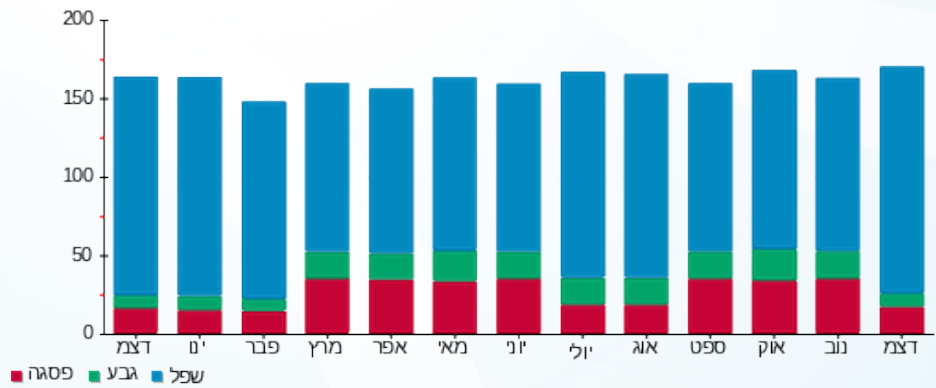



09/01/22

תאריך הפקה:

שם דייר: בניין C - ויז גרופ
שם אתר: מרכז עזריאלי חולון

31/12/21

תאריך קריאה נוכחית:

01/12/21

תאריך קריאה קודמת:

לקוח/ה נכבד/ה, אנו מתכבדים להגיש את חישוב צריכת החשמל לתקופה 01/12/21 - 31/12/21:

בניין C ויז גרופ - 1 - 16048023 (3x160)

סוג תעריף	סוג צריכה	קריאה קודמת	קריאה נוכחית	סה"כ צריכה בקוט"ש	מחיר לקוט"ש בא"ג	סה"כ לתשלום
פרטי חשבון עבור תאריכים:						
777	פסגה	01/12/21	31/12/21	621.00	87.59	543.93 ₪
778	גבע	9,749.20	9,838.00	88.80	53.68	47.67 ₪
779	שפל	28,004.80	29,521.40	1,516.60	33.94	514.73 ₪

סה"כ לדייר:

פסגה	גבע	שפל	סה"כ	שיא ביקוש
621.00	88.80	1,516.60	2,226.40	16.76
543.93 ₪	47.67 ₪	514.73 ₪	1,106.34 ₪	

סה"כ צריכה

סה"כ לתשלום

211.60 ₪	תשלום קבוע	
30.19 ₪	תשלום עבור גודל חיבור בKVA (3x160)	
1,348.13 ₪	סה"כ לתשלום	לא כולל מע"מ

התפלגות חיוב בש"ח לפי תעו"ז

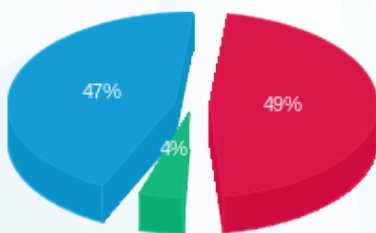

- פסגה (543.93 ₪) - 47%
- גבע (47.67 ₪) - 4%
- שפל (514.73 ₪) - 49%

הסטוריית צריכה בקוט"ש

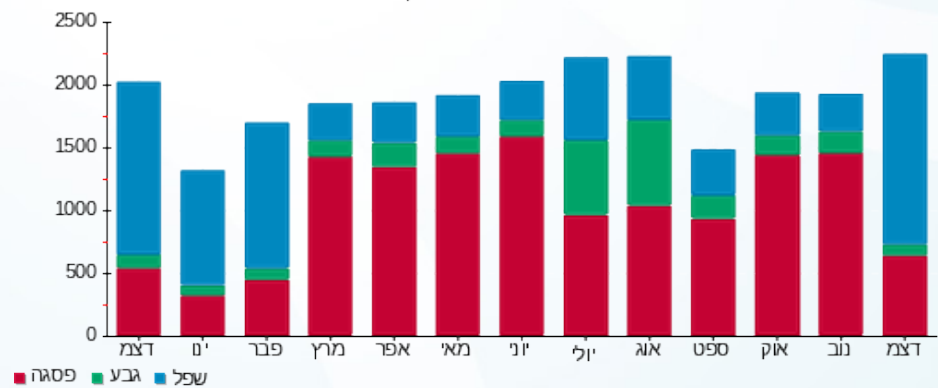



09/01/22 תאריך הפקה:
 31/12/21 תאריך קריאה נוכחית:
 01/12/21 תאריך קריאה קודמת:

שם דייר: בניין C - חומס בהדונס
 שם אתר: מרכז עזריאלי חולון

לקוח/ה נכבד/ה, אנו מתכבדים להגיש את חישוב צריכת החשמל לתקופה 01/12/21 - 31/12/21:

בניין C חומס בהדונס - 7 - 13044085 (3x63)

סוג תעריף	סוג צריכה	קריאה קודמת	קריאה נוכחית	סה"כ צריכה בקוט"ש	מחיר לקוט"ש בא"ג	סה"כ לתשלום
פרטי חשבון עבור תאריכים:						
777	פסגה	01/12/21	31/12/21	100.60	87.59	88.12 ₪
778	גבע	5,217.80	5,266.90	49.10	53.68	26.36 ₪
779	שפל	14,540.30	15,237.00	696.70	33.94	236.46 ₪

סה"כ לדייר:

פסגה	גבע	שפל	סה"כ	שיא ביקוש
100.60	49.10	696.70	846.40	9.92
88.12 ₪	26.36 ₪	236.46 ₪	350.93 ₪	

סה"כ צריכה
 סה"כ לתשלום

211.60 ₪	תשלום קבוע	
11.89 ₪	תשלום עבור גודל חיבור בKVA (3x63)	
574.42 ₪	סה"כ לתשלום	לא כולל מע"מ

התפלגות חיוב בש"ח לפי תעו"ז

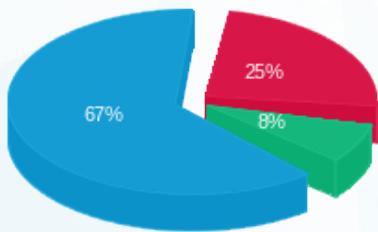

■ פסגה (88.12 ₪)
 ■ גבע (26.36 ₪)
 ■ שפל (236.46 ₪)

הסטוריית צריכה בקוט"ש

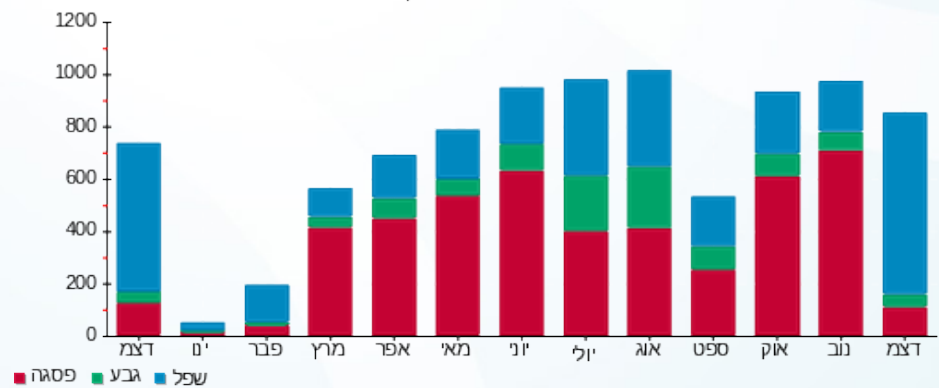

09/01/22 תאריך הפקה:
 31/12/21 תאריך קריאה נוכחית:
 01/12/21 תאריך קריאה קודמת:

שם דייר: בניין C - צים
 שם אתר: מרכז עזריאלי חולון

לקוח/ה נכבד/ה, אנו מתכבדים להגיש את חישוב צריכת החשמל לתקופה 01/12/21 - 31/12/21:

בניין C צים - 1 - 16048024 (0x0)

סוג תעריף	סוג צריכה	קריאה קודמת	קריאה נוכחית	סה"כ צריכה בקוט"ש	מחיר לקוט"ש בא"ג	סה"כ לתשלום
		01/12/21	31/12/21			
777	פסגה	35,381.80	35,716.50	334.70	87.59	293.16 ₪
778	גבע	8,878.80	8,948.70	69.90	53.68	37.52 ₪
779	שפל	28,960.10	29,918.70	958.60	33.94	325.35 ₪

סה"כ לדייר:

פסגה	גבע	שפל	סה"כ	שיא ביקוש
334.70	69.90	958.60	1,363.20	7.19
293.16 ₪	37.52 ₪	325.35 ₪	656.03 ₪	

סה"כ צריכה
 סה"כ לתשלום

211.60 ₪	תשלום קבוע	
0.00 ₪	תשלום עבור גודל חיבור בKVA (0x0)	
867.63 ₪	סה"כ לתשלום	לא כולל מע"מ

התפלגות חיוב בש"ח לפי תע"ז

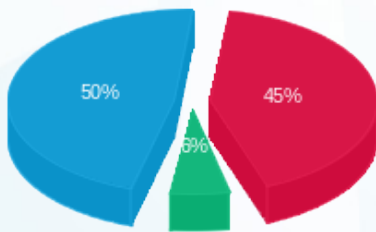

■ פסגה (293.16 ₪)
 ■ גבע (37.52 ₪)
 ■ שפל (325.35 ₪)

הסטוריית צריכה בקוט"ש

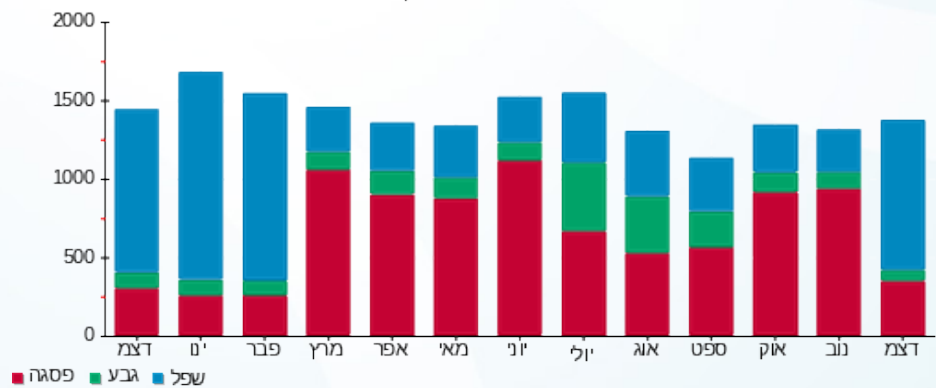



09/01/22

תאריך הפקה:

שם דייר: בניין C - ק.0 - גרצל בר
שם אתר: מרכז עזריאלי חולון

31/12/21

תאריך קריאה נוכחית:

01/12/21

תאריך קריאה קודמת:

לקוח/ה נכבד/ה, אנו מתכבדים להגיש את חישוב צריכת החשמל לתקופה 01/12/21 - 31/12/21:

בניין C - ק.0 - גרצל בר - 6 - 13044085 (3x125)

סה"כ לתשלום	מחיר לקוט"ש בא"ג	סה"כ צריכה בקוט"ש	קריאה נוכחית	קריאה קודמת	סוג צריכה	סוג תעריף
			31/12/21	01/12/21		פרטי חשבון עבור תאריכים:
₪ 673.39	87.59	768.80	55,346.00	54,577.20	פסגה	777
₪ 140.75	53.68	262.20	30,491.80	30,229.60	גבע	778
₪ 1,277.57	33.94	3,764.20	84,645.80	80,881.60	שפל	779

סה"כ לדייר:

שיא ביקוש	סה"כ	שפל	גבע	פסגה
40.15	4,795.20	3,764.20	262.20	768.80
	₪ 2,091.71	₪ 1,277.57	₪ 140.75	₪ 673.39

סה"כ צריכה

סה"כ לתשלום

₪ 211.60	תשלום קבוע	
₪ 23.59	תשלום עבור גודל חיבור בKVA (3x125)	
₪ 2,326.90	סה"כ לתשלום	לא כולל מע"מ

התפלגות חיוב בש"ח לפי תע"ז

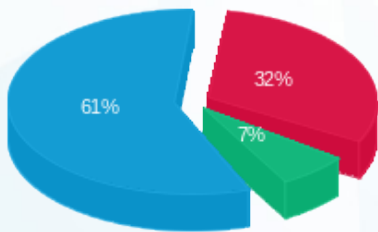

■ פסגה (₪ 673.39) (7%)
■ גבע (₪ 140.75) (32%)
■ שפל (₪ 1,277.57) (61%)

הסטוריית צריכה בקוט"ש

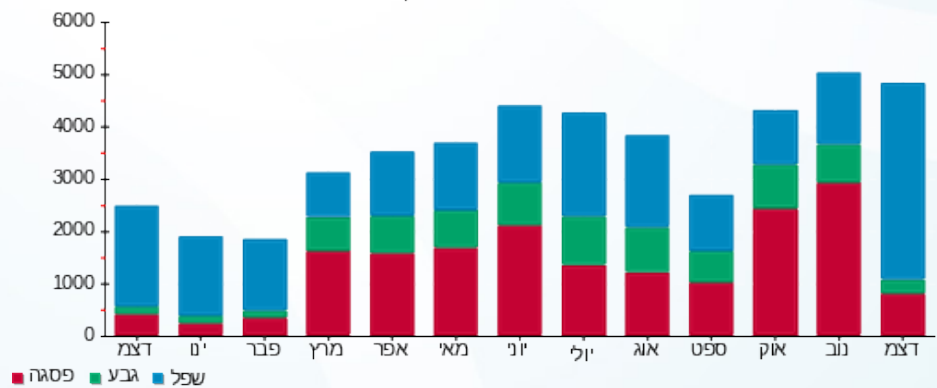



09/01/22

תאריך הפקה:

שם דייר: בניין C - ק.0 - קפה לנדזור - מחסן קירור
שם אתר: מרכז עזריאלי חולון

31/12/21

תאריך קריאה נוכחית:

01/12/21

תאריך קריאה קודמת:

לקוח/ה נכבד/ה, אנו מתכבדים להגיש את חישוב צריכת החשמל לתקופה 01/12/21 - 31/12/21:

בניין C - ק.0 - קפה לנדזור - מחסן קירור - 4 - 13044085(3x125)

סוג תעריף	סוג צריכה	קריאה קודמת	קריאה נוכחית	סה"כ צריכה בקוט"ש	מחיר לקוט"ש בא"ג	סה"כ לתשלום
		01/12/21	31/12/21			
פרטי חשבון עבור תאריכים:						
777	פסגה	36,626.30	37,108.90	482.60	87.59	422.71 ₪
778	גבע	19,822.80	20,072.20	249.40	53.68	133.88 ₪
779	שפל	58,849.90	60,717.50	1,867.60	33.94	633.86 ₪

סה"כ לדייר:

פסגה	גבע	שפל	סה"כ	שיא ביקוש
482.60	249.40	1,867.60	2,599.60	5.99
₪ 422.71	₪ 133.88	₪ 633.86	₪ 1,190.45	

סה"כ צריכה

סה"כ לתשלום

211.60 ₪	תשלום קבוע	
23.59 ₪	תשלום עבור גודל חיבור בKVA (3x125)	
1,425.64 ₪	סה"כ לתשלום	לא כולל מע"מ

התפלגות חיוב בש"ח לפי תע"ז

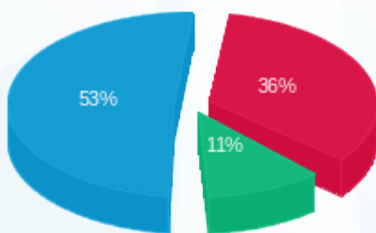

- פסגה (422.71 ₪) 53%
- גבע (133.88 ₪) 11%
- שפל (633.86 ₪) 36%

הסטוריית צריכה בקוט"ש

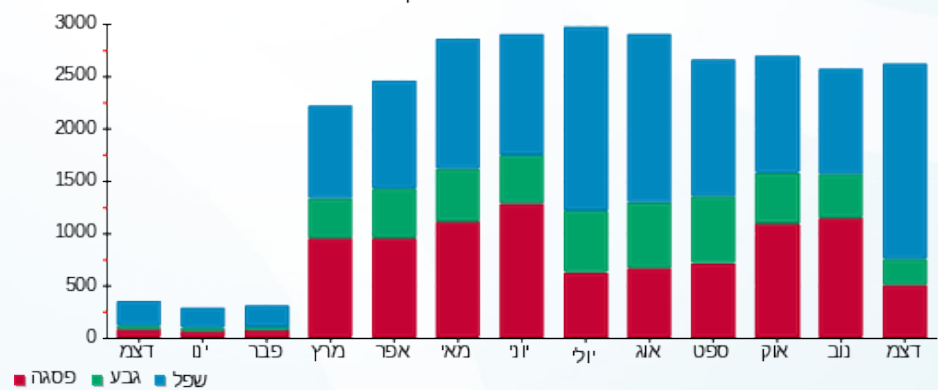



09/01/22

תאריך הפקדה:

שם דייר: בניין C - ק.0 - סנוקר
שם אתר: מרכז עזריאלי חולון

31/12/21

תאריך קריאה נוכחית:

01/12/21

תאריך קריאה קודמת:

לקוח/ה נכבד/ה, אנו מתכבדים להגיש את חישוב צריכת החשמל לתקופה 01/12/21 - 31/12/21:

בניין C סנוקר ק.0 - 1 - 13044085 (3x160)

סה"כ לתשלום	מחיר לקוט"ש בא"ג	סה"כ צריכה בקוט"ש	קריאה נוכחית	קריאה קודמת	סוג צריכה	סוג תעריף
			31/12/21	01/12/21		פרטי חשבון עבור תאריכים:
786.77 ₪	87.59	898.24	29,448.16	28,549.92	פסגה	777
166.45 ₪	53.68	310.08	18,679.20	18,369.12	גבע	778
944.35 ₪	33.94	2,782.40	65,191.52	62,409.12	שפל	779

סה"כ לדייר:

שיא ביקוש	סה"כ	שפל	גבע	פסגה
22.69	3,990.72	2,782.40	310.08	898.24
	1,897.57 ₪	944.35 ₪	166.45 ₪	786.77 ₪

סה"כ צריכה

סה"כ לתשלום

211.60 ₪	תשלום קבוע	
30.19 ₪	תשלום עבור גודל חיבור בKVA (3x160)	
2,139.36 ₪	סה"כ לתשלום	לא כולל מע"מ

התפלגות חיוב בש"ח לפי תע"ז

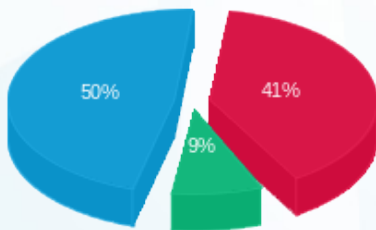

- פסגה (786.77 ₪) 50%
- גבע (166.45 ₪) 9%
- שפל (944.35 ₪) 41%

הסטוריית צריכה בקוט"ש

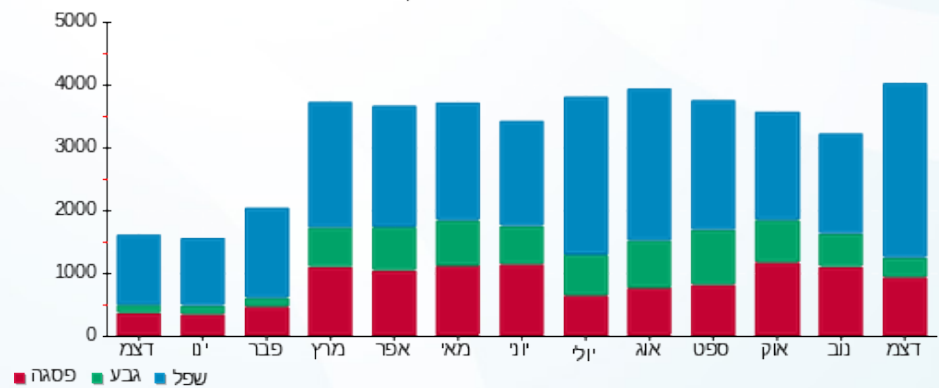

09/01/22 תאריך הפקה:
 31/12/21 תאריך קריאה נוכחית:
 01/12/21 תאריך קריאה קודמת:

שם דייר: בניין C - ק.01 - חברת דרכא
 שם אתר: מרכז עזריאלי חולון

לקוח/ה נכבד/ה, אנו מתכבדים להגיש את חישוב צריכת החשמל לתקופה 01/12/21 - 31/12/21:

בניין C חברת דרכא ק.1 - 1 - 17013966(3x200)

סוג תעריף	סוג צריכה	קריאה קודמת	קריאה נוכחית	סה"כ צריכה בקוט"ש	מחיר לקוט"ש בא"ג	סה"כ לתשלום
פרטי חשבון עבור תאריכים:						
777	פסגה	01/12/21	31/12/21	615.80	87.59	539.38 ₪
778	גבע	13,875.20	14,057.90	182.70	53.68	98.07 ₪
779	שפל	37,791.50	39,741.00	1,949.50	33.94	661.66 ₪

סה"כ לדייר:

פסגה	גבע	שפל	סה"כ	שיא ביקוש
615.80	182.70	1,949.50	2,748.00	
539.38 ₪	98.07 ₪	661.66 ₪	1,299.11 ₪	

סה"כ צריכה
 סה"כ לתשלום

211.60 ₪	תשלום קבוע	
37.74 ₪	תשלום עבור גודל חיבור בKVA (3x200)	
1,548.45 ₪	סה"כ לתשלום	לא כולל מע"מ

התפלגות חיוב בש"ח לפי תע"ז

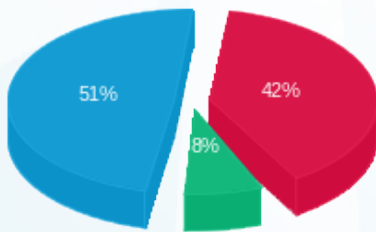

פסגה (539.38 ₪) 51%
 גבע (98.07 ₪) 42%
 שפל (661.66 ₪) 8%

הסטוריית צריכה בקוט"ש

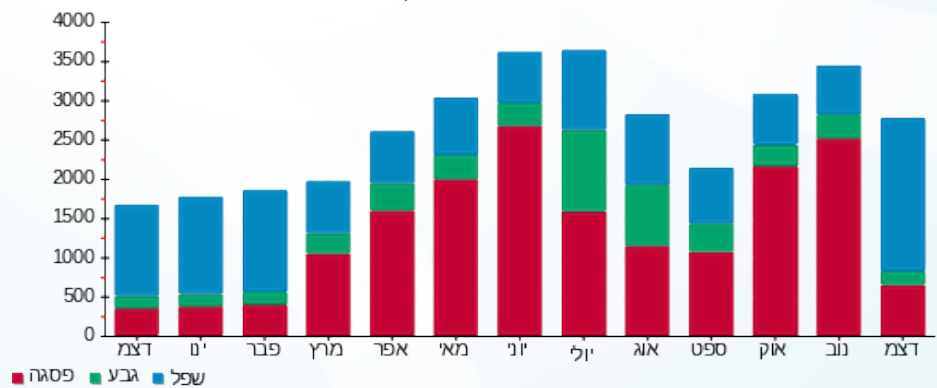

09/01/22 תאריך הפקה:
 31/12/21 תאריך קריאה נוכחית:
 01/12/21 תאריך קריאה קודמת:

שם דייר: בניין C - ק.02-03 - חברת איילון
 שם אתר: מרכז עזריאלי חולון

לקוח/ה נכבד/ה, אנו מתכבדים להגיש את חישוב צריכת החשמל לתקופה 01/12/21 - 31/12/21:

בניין C חברת איילון ק.2 - 1 - 16224402(3x400)

סוג תעריף	סוג צריכה	קריאה קודמת	קריאה נוכחית	סה"כ צריכה בקוט"ש	מחיר לקוט"ש בא"ג	סה"כ לתשלום
פרטי חשבון עבור תאריכים:			01/12/21	31/12/21		
777	פסגה	232,995.02	235,689.42	2,694.40	87.59	2,360.02 ₪
778	גבע	86,813.91	87,692.31	878.40	53.68	471.53 ₪
779	שפל	234,412.47	243,039.77	8,627.30	33.94	2,928.11 ₪

בניין C חברת איילון ק.3 - 1 - 16224403(3x400)

סוג תעריף	סוג צריכה	קריאה קודמת	קריאה נוכחית	סה"כ צריכה בקוט"ש	מחיר לקוט"ש בא"ג	סה"כ לתשלום
פרטי חשבון עבור תאריכים:			01/12/21	31/12/21		
777	פסגה	135,792.60	137,578.10	1,785.50	87.59	1,563.92 ₪
778	גבע	46,171.27	46,603.87	432.60	53.68	232.22 ₪
779	שפל	120,678.30	125,685.30	5,007.00	33.94	1,699.38 ₪

סה"כ לדייר:

פסגה	גבע	שפל	סה"כ	שיא ביקוש
4,479.90	1,311.00	13,634.30	19,425.20	
₪ 3,923.94	₪ 703.74	₪ 4,627.48	₪ 9,255.17	

211.60 ₪	תשלום קבוע	
150.96 ₪	תשלום עבור גודל חיבור בKVA (3x800)	
9,617.73 ₪	סה"כ לתשלום	לא כולל מע"מ

התפלגות חיוב בש"ח לפי תע"ז

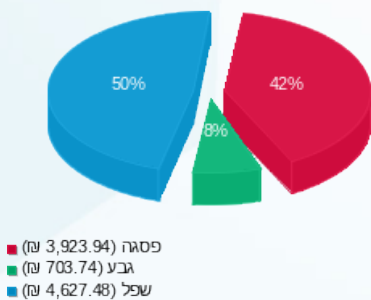

הסטוריית צריכה בקוט"ש

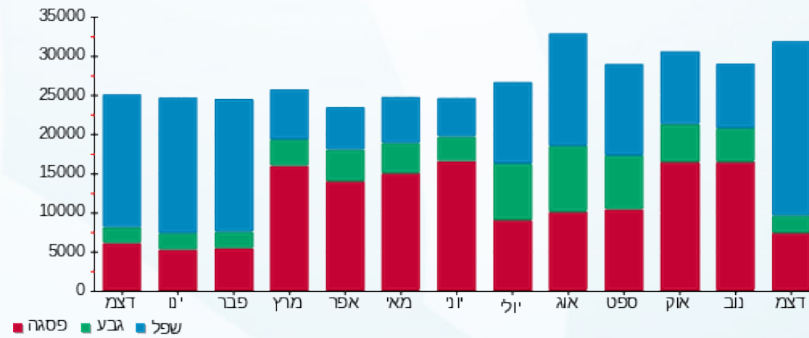

09/01/22 תאריך הפקה:
 31/12/21 תאריך קריאה נוכחית:
 01/12/21 תאריך קריאה קודמת:

שם דייר: בניין C - ק.04 - חברת יונט
 שם אתר: מרכז עזריאלי חולון

לקוח/ה נכבד/ה, אנו מתכבדים להגיש את חישוב צריכת החשמל לתקופה 01/12/21 - 31/12/21:

בניין C - ק.04 - חברת יונט - 3 - 16048024 (3x160)

סוג תעריף	סוג צריכה	קריאה קודמת	קריאה נוכחית	סה"כ צריכה בקוט"ש	מחיר לקוט"ש בא"ג	סה"כ לתשלום
		01/12/21	31/12/21			
777	פסגה	35,605.80	36,171.20	565.40	87.59	495.23 ₪
778	גבע	8,554.20	8,617.00	62.80	53.68	33.71 ₪
779	שפל	22,231.80	23,430.20	1,198.40	33.94	406.74 ₪

סה"כ לדייר:

פסגה	גבע	שפל	סה"כ	שיא ביקוש
565.40	62.80	1,198.40	1,826.60	15.50
₪ 495.23	₪ 33.71	₪ 406.74	₪ 935.68	

סה"כ צריכה
 סה"כ לתשלום

211.60 ₪	תשלום קבוע	
30.19 ₪	תשלום עבור גודל חיבור בKVA (3x160)	
1,177.47 ₪	סה"כ לתשלום	לא כולל מע"מ

התפלגות חיוב בש"ח לפי תע"ז

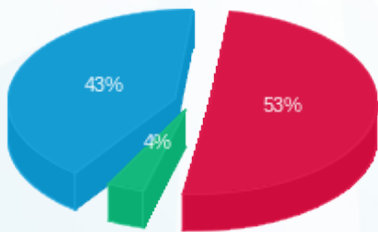

פסגה (₪ 495.23) 43%
 גבע (₪ 33.71) 4%
 שפל (₪ 406.74) 53%

הסטוריית צריכה בקוט"ש

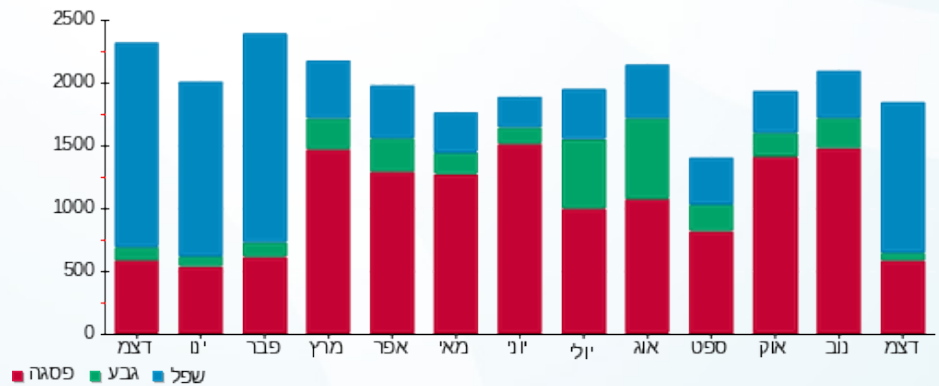

09/01/22 תאריך הפקה:
 31/12/21 תאריך קריאה נוכחית:
 01/12/21 תאריך קריאה קודמת:

שם דייר: בניין C - ק.04 - פינדרס
 שם אתר: מרכז עזריאלי חולון

לקוח/ה נכבד/ה, אנו מתכבדים להגיש את חישוב צריכת החשמל לתקופה 01/12/21 - 31/12/21:

בניין C - ק.04 - פינדרס - 2 - 16048024(0x0)

סוג תעריף	סוג צריכה	קריאה קודמת	קריאה נוכחית	סה"כ צריכה בקוט"ש	מחיר לקוט"ש בא"ג	סה"כ לתשלום
פרטי חשבון עבור תאריכים:						
777	פסגה	01/12/21	31/12/21	116.80	87.59	102.31 ₪
778	גבע	1,094.40	1,120.00	25.60	53.68	13.74 ₪
779	שפל	2,887.70	3,156.50	268.80	33.94	91.23 ₪

סה"כ לדייר:

פסגה	גבע	שפל	סה"כ	שיא ביקוש
116.80	25.60	268.80	411.20	4.02
102.31 ₪	13.74 ₪	91.23 ₪	207.28 ₪	

סה"כ צריכה
 סה"כ לתשלום

211.60 ₪	תשלום קבוע	
0.00 ₪	תשלום עבור גודל חיבור בKVA (0x0)	
418.88 ₪	סה"כ לתשלום	לא כולל מע"מ

התפלגות חיוב בש"ח לפי תע"ז

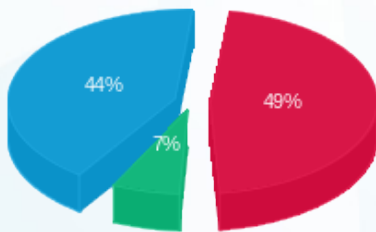

■ פסגה (102.31 ₪)
 ■ גבע (13.74 ₪)
 ■ שפל (91.23 ₪)

הסטוריית צריכה בקוט"ש

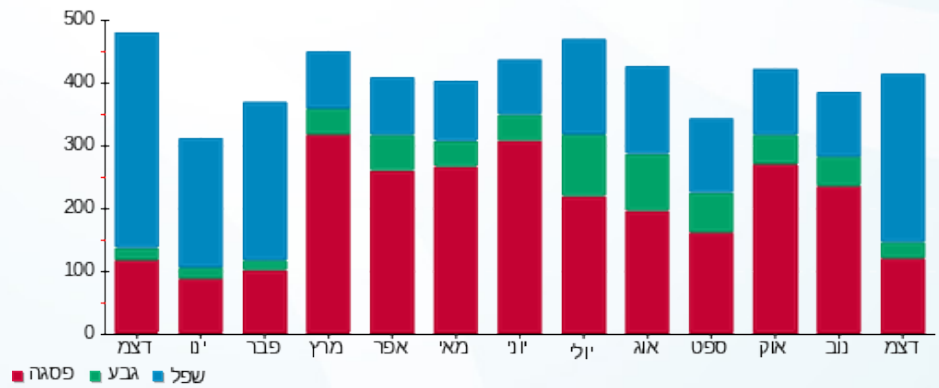



09/01/22

תאריך הפקדה:

שם דייר: בניין C - ק.04 - שופרסל

31/12/21

תאריך קריאה נוכחית:

שם אתר: מרכז עזריאלי חולון

01/12/21

תאריך קריאה קודמת:

לקוח/ה נכבד/ה, אנו מתכבדים להגיש את חישוב צריכת החשמל לתקופה 01/12/21 - 31/12/21:

בניין C - ק.04 - שופרסל - 4 - 16048024(3x160)

סה"כ לתשלום	מחיר לקוט"ש בא"ג	סה"כ צריכה בקוט"ש	קריאה נוכחית	קריאה קודמת	סוג צריכה	סוג תעריף
			31/12/21	01/12/21		פרטי חשבון עבור תאריכים:
₪ 724.89	87.59	827.60	104,386.20	103,558.60	פסגה	777
₪ 95.01	53.68	177.00	34,389.40	34,212.40	גבע	778
₪ 800.10	33.94	2,357.40	99,497.40	97,140.00	שפל	779

סה"כ לדייר:

שיא ביקוש	סה"כ	שפל	גבע	פסגה
23.06	3,362.00	2,357.40	177.00	827.60
	₪ 1,620.01	₪ 800.10	₪ 95.01	₪ 724.89

סה"כ צריכה

סה"כ לתשלום

₪ 211.60	תשלום קבוע	
₪ 30.19	תשלום עבור גודל חיבור בKVA (3x160)	
₪ 1,861.80	סה"כ לתשלום	לא כולל מע"מ

התפלגות חיוב בש"ח לפי תע"ז

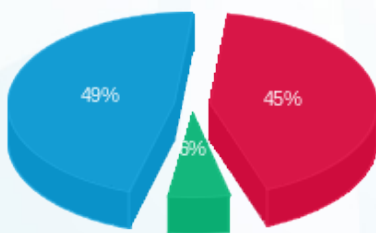

- פסגה (₪ 724.89)
- גבע (₪ 95.01)
- שפל (₪ 800.10)

הסטוריית צריכה בקוט"ש

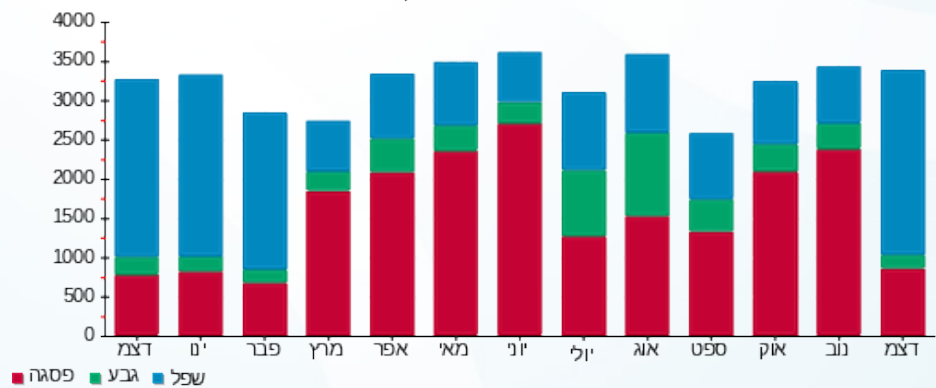

09/01/22 תאריך הפקה:
 31/12/21 תאריך קריאה נוכחית:
 01/12/21 תאריך קריאה קודמת:

שם דייר: בניין C - ק.05 - ד"ר אנדי
 שם אתר: מרכז עזריאלי חולון

לקוח/ה נכבד/ה, אנו מתכבדים להגיש את חישוב צריכת החשמל לתקופה 01/12/21 - 31/12/21:

בניין C ד"ר אנדי ק.5 - 2 - 16048023 (3x125)

סוג תעריף	סוג צריכה	קריאה קודמת	קריאה נוכחית	סה"כ צריכה בקוט"ש	מחיר לקוט"ש בא"ג	סה"כ לתשלום
פרטי חשבון עבור תאריכים:						
777	פסגה	01/12/21	31/12/21	1,199.70	87.59	1,050.82 ₪
778	גבע	22,584.80	22,803.80	219.00	53.68	117.56 ₪
779	שפל	51,681.50	54,638.90	2,957.40	33.94	1,003.74 ₪

סה"כ לדייר:

פסגה	גבע	שפל	סה"כ	שיא ביקוש
1,199.70	219.00	2,957.40	4,376.10	21.48
1,050.82 ₪	117.56 ₪	1,003.74 ₪	2,172.12 ₪	

סה"כ צריכה
 סה"כ לתשלום

211.60 ₪	תשלום קבוע	
23.59 ₪	תשלום עבור גודל חיבור בKVA (3x125)	
2,407.31 ₪	סה"כ לתשלום	לא כולל מע"מ

התפלגות חיוב בש"ח לפי תעו"ז

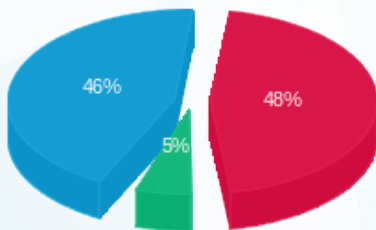

■ פסגה (1,050.82 ₪)
 ■ גבע (117.56 ₪)
 ■ שפל (1,003.74 ₪)

הסטוריית צריכה בקוט"ש

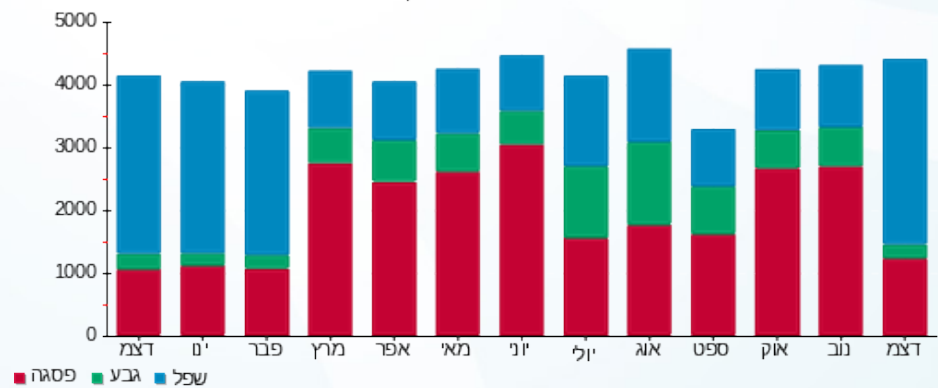

09/01/22 תאריך הפקה:
 31/12/21 תאריך קריאה נוכחית:
 01/12/21 תאריך קריאה קודמת:

שם דייר: בניין C - ק.05 - ד"ר אנדי ממ"ד
 שם אתר: מרכז עזריאלי חולון

לקוח/ה נכבד/ה, אנו מתכבדים להגיש את חישוב צריכת החשמל לתקופה 01/12/21 - 31/12/21:

בניין C ד"ר אנדי ממ"ד ק.5 - 1 - 14014307(3x25)

סוג תעריף	סוג צריכה	קריאה קודמת	קריאה נוכחית	סה"כ צריכה בקוט"ש	מחיר לקוט"ש בא"ג	סה"כ לתשלום
פרטי חשבון עבור תאריכים:						
777	פסגה	01/12/21	31/12/21	12.20	87.59	10.69 ₪
778	גבע	126.10	128.20	2.10	53.68	1.13 ₪
779	שפל	274.60	292.90	18.30	33.94	6.21 ₪

סה"כ לדייר:

פסגה	גבע	שפל	סה"כ	שיא ביקוש
12.20	2.10	18.30	32.60	
10.69 ₪	1.13 ₪	6.21 ₪	18.02 ₪	

סה"כ צריכה
 סה"כ לתשלום

0.00 ₪	תשלום קבוע	
4.72 ₪	תשלום עבור גודל חיבור בKVA (3x25)	
22.74 ₪	סה"כ לתשלום	לא כולל מע"מ

התפלגות חיוב בש"ח לפי תעו"ז

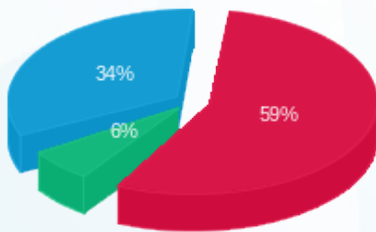

פסגה (10.69 ₪) - 59%
 גבע (1.13 ₪) - 6%
 שפל (6.21 ₪) - 34%

הסטוריית צריכה בקוט"ש

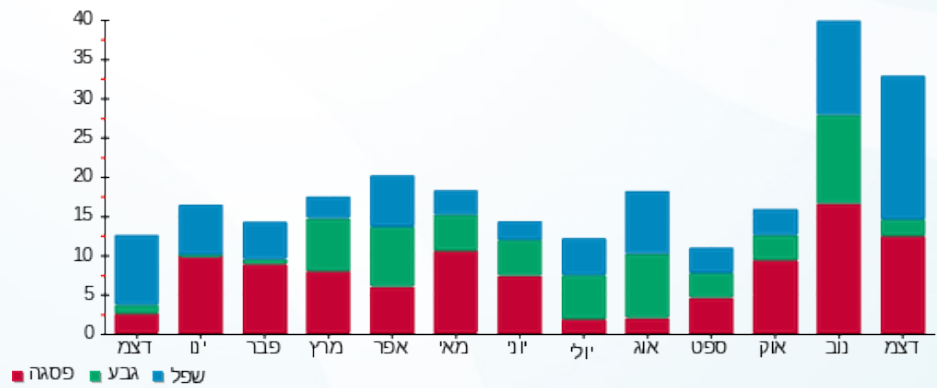

09/01/22 תאריך הפקה:
 31/12/21 תאריך קריאה נוכחית:
 01/12/21 תאריך קריאה קודמת:

שם דייר: בניין C - ק.05 - הרבולייף
 שם אתר: מרכז עזריאלי חולון

לקוח/ה נכבד/ה, אנו מתכבדים להגיש את חישוב צריכת החשמל לתקופה 01/12/21 - 31/12/21:

בניין C - ק.05 - הרבולייף - 3 - 16048023(3x100)

סוג תעריף	סוג צריכה	קריאה קודמת	קריאה נוכחית	סה"כ צריכה בקוט"ש	מחיר לקוט"ש בא"ג	סה"כ לתשלום
		01/12/21	31/12/21			
777	פסגה	36,307.40	36,764.70	457.30	87.59	400.55 ₪
778	גבע	13,997.30	14,176.70	179.40	53.68	96.30 ₪
779	שפל	38,971.10	40,612.00	1,640.90	33.94	556.92 ₪

סה"כ לדייר:

פסגה	גבע	שפל	סה"כ	שיא ביקוש
457.30	179.40	1,640.90	2,277.60	16.61
₪ 400.55	₪ 96.30	₪ 556.92	₪ 1,053.77	

סה"כ צריכה
 סה"כ לתשלום

211.60 ₪	תשלום קבוע	
18.87 ₪	תשלום עבור גודל חיבור בKVA (3x100)	
1,284.24 ₪	סה"כ לתשלום	לא כולל מע"מ

התפלגות חיוב בש"ח לפי תעו"ז

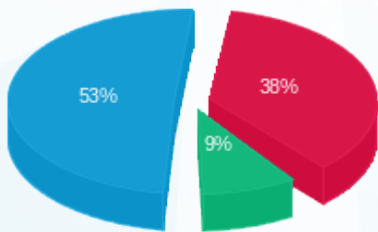

פסגה (₪ 400.55) 53%
 גבע (₪ 96.30) 9%
 שפל (₪ 556.92) 38%

הסטוריית צריכה בקוט"ש

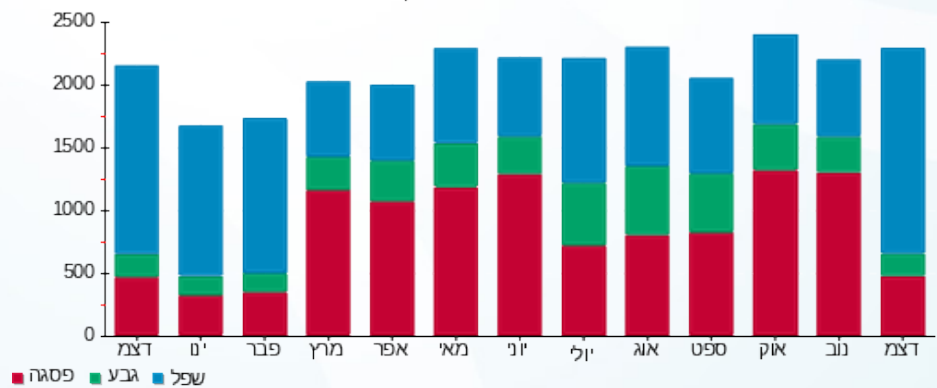

09/01/22 תאריך הפקה:
 31/12/21 תאריך קריאה נוכחית:
 01/12/21 תאריך קריאה קודמת:

שם דייר: בניין C - ק.05 - חברת דרכא
 שם אתר: מרכז עזריאלי חולון

לקוח/ה נכבד/ה, אנו מתכבדים להגיש את חישוב צריכת החשמל לתקופה 01/12/21 - 31/12/21:

בניין C - ק.05 - חברת דרכא - 4 - 16048023 (3x100)

סוג תעריף	סוג צריכה	קריאה קודמת	קריאה נוכחית	סה"כ צריכה בקוט"ש	מחיר לקוט"ש בא"ג	סה"כ לתשלום
פרטי חשבון עבור תאריכים:						
777	פסגה	01/12/21	31/12/21	0.00	87.59	0.00 ₪
778	גבע	1,578.30	1,578.40	0.10	53.68	0.05 ₪
779	שפל	5,994.90	5,995.10	0.20	33.94	0.07 ₪

סה"כ לדייר:

פסגה	גבע	שפל	סה"כ	שיא ביקוש
0.00	0.10	0.20	0.30	0.34
0.00 ₪	0.05 ₪	0.07 ₪	0.12 ₪	

סה"כ צריכה
סה"כ לתשלום

211.60 ₪	תשלום קבוע	
18.87 ₪	תשלום עבור גודל חיבור בKVA (3x100)	
230.59 ₪	סה"כ לתשלום	לא כולל מע"מ

התפלגות חיוב בש"ח לפי תעו"ז

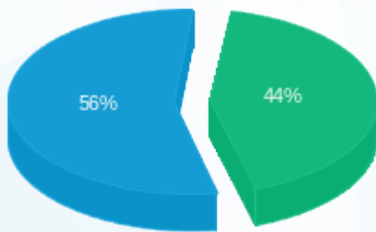

פסגה (0.00 ₪) ■
 גבע (0.05 ₪) ■
 שפל (0.07 ₪) ■

הסטוריית צריכה בקוט"ש

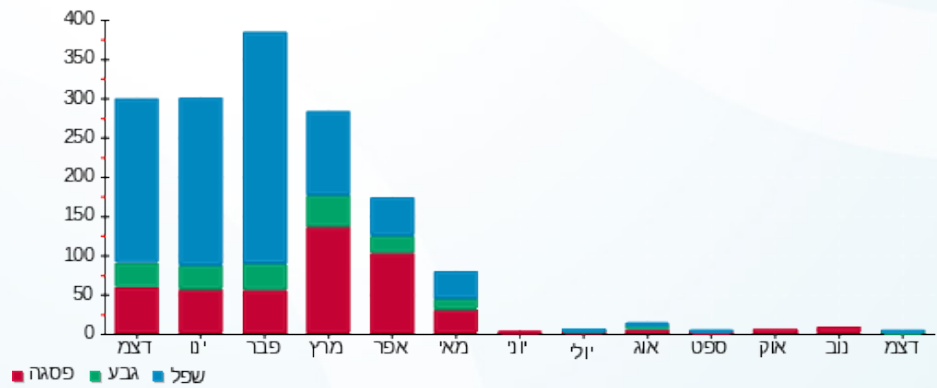



09/01/22

תאריך הפקה:

שם דייר: בניין C - ק.06 - פרויקט משרדים שובל
שם אתר: מרכז עזריאלי חולון

31/12/21

תאריך קריאה נוכחית:

01/12/21

תאריך קריאה קודמת:

לקוח/ה נכבד/ה, אנו מתכבדים להגיש את חישוב צריכת החשמל לתקופה 01/12/21 - 31/12/21:

בניין C - קומה 06 - פרויקט משרדים שובל - 12 - 15114149(0x0)

סוג תעריף	סוג צריכה	קריאה קודמת	קריאה נוכחית	סה"כ צריכה בקוט"ש	מחיר לקוט"ש בא"ג	סה"כ לתשלום
		01/12/21	31/12/21			
777	פסגה	109,436.00	110,433.60	997.60	87.59	873.80 ₪
778	גבע	29,523.60	29,840.80	317.20	53.68	170.27 ₪
779	שפל	80,750.00	84,190.40	3,440.40	33.94	1,167.67 ₪

סה"כ לדייר:

פסגה	גבע	שפל	סה"כ	שיא ביקוש
997.60	317.20	3,440.40	4,755.20	21.32
873.80 ₪	170.27 ₪	1,167.67 ₪	2,211.74 ₪	

סה"כ צריכה

סה"כ לתשלום

211.60 ₪	תשלום קבוע	
0.00 ₪	תשלום עבור גודל חיבור בKVA (0x0)	
2,423.34 ₪	סה"כ לתשלום	לא כולל מע"מ

התפלגות חיוב בש"ח לפי תעו"ז

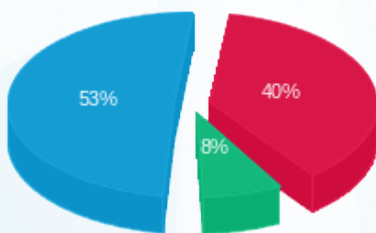

■ פסגה (873.80 ₪)
■ גבע (170.27 ₪)
■ שפל (1,167.67 ₪)

הסטוריית צריכה בקוט"ש

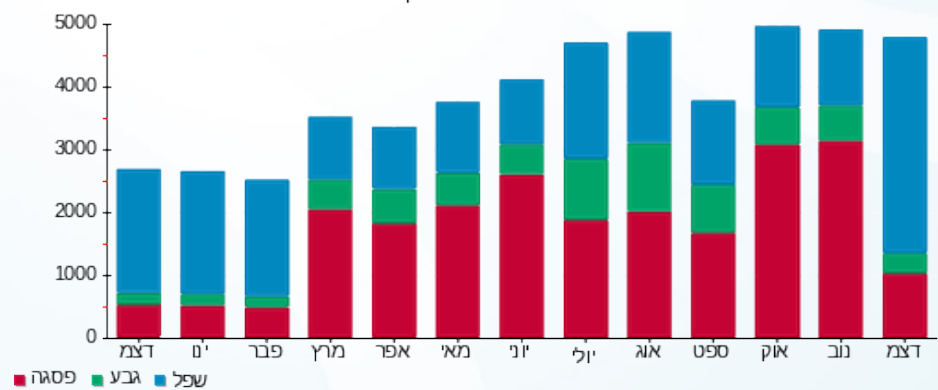

■ פסגה ■ גבע ■ שפל





09/01/22

תאריך הפקה:

שם דייר: בניין C - ק.06 יח' 01 - ד'אפולוניה

31/12/21

תאריך קריאה נוכחית:

שם אתר: מרכז עזריאלי חולון

01/12/21

תאריך קריאה קודמת:

לקוח/ה נכבד/ה, אנו מתכבדים להגיש את חישוב צריכת החשמל לתקופה 01/12/21 - 31/12/21:

ד'אפולוניה יח' בניין 1 - 15114149(0x0) C

סוג תעריף	סוג צריכה	קריאה קודמת	קריאה נוכחית	סה"כ צריכה בקוט"ש	מחיר לקוט"ש בא"ג	סה"כ לתשלום
פרטי חשבון עבור תאריכים:						
		01/12/21	31/12/21			
777	פסגה	1,999.40	2,016.85	17.45	87.59	15.28 ₪
778	גבע	896.10	904.90	8.80	53.68	4.72 ₪
779	שפל	2,833.40	2,898.35	64.95	33.94	22.04 ₪

סה"כ לדייר:

פסגה	גבע	שפל	סה"כ	שיא ביקוש
17.45	8.80	64.95	91.20	0.75
15.28 ₪	4.72 ₪	22.04 ₪		

סה"כ צריכה

סה"כ לתשלום

211.60 ₪	תשלום קבוע	
0.00 ₪	תשלום עבור גודל חיבור בKVA (0x0)	
253.65 ₪	סה"כ לתשלום	לא כולל מע"מ

התפלגות חיוב בש"ח לפי תעו"ז

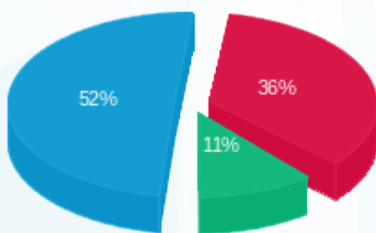

■ פסגה (15.28 ₪)
■ גבע (4.72 ₪)
■ שפל (22.04 ₪)

הסטוריית צריכה בקוט"ש

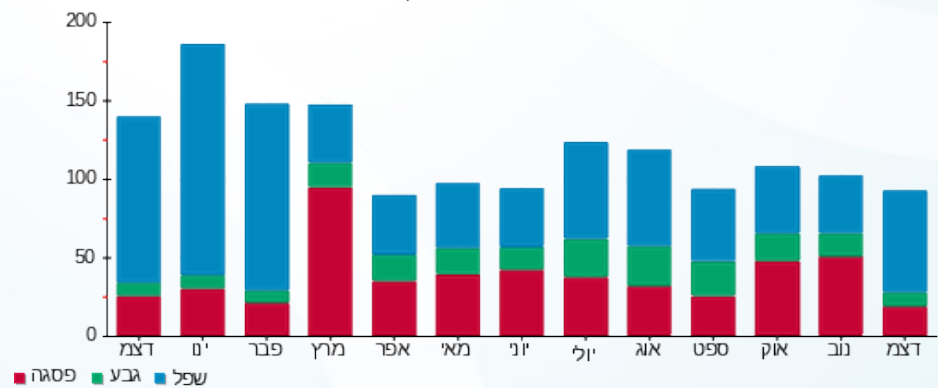

■ פסגה ■ גבע ■ שפל



09/01/22 תאריך הפקה:
 31/12/21 תאריך קריאה נוכחית:
 01/12/21 תאריך קריאה קודמת:

שם דייר: בניין C - ק.06 יח' 02 - דניאל רוטקין
 שם אתר: מרכז עזריאלי חולון

לקוח/ה נכבד/ה, אנו מתכבדים להגיש את חישוב צריכת החשמל לתקופה 01/12/21 - 31/12/21:

בניין C - ק.06 יח' 02 - דניאל רוטקין - 2 - 15114149(0x0)

סוג תעריף	סוג צריכה	קריאה קודמת	קריאה נוכחית	סה"כ צריכה בקוט"ש	מחיר לקוט"ש בא"ג	סה"כ לתשלום
פרטי חשבון עבור תאריכים:						
777	פסגה	01/12/21	31/12/21	71.10	87.59	62.28 ₪
778	גבע	1,065.90	1,087.65	21.75	53.68	11.68 ₪
779	שפל	2,505.30	2,668.50	163.20	33.94	55.39 ₪

סה"כ לדייר:

פסגה	גבע	שפל	סה"כ	שיא ביקוש
71.10	21.75	163.20	256.05	1.42
62.28 ₪	11.68 ₪	55.39 ₪	129.34 ₪	

סה"כ צריכה
 סה"כ לתשלום

211.60 ₪	תשלום קבוע	
0.00 ₪	תשלום עבור גודל חיבור בKVA (0x0)	
340.94 ₪	סה"כ לתשלום	לא כולל מע"מ

התפלגות חיוב בש"ח לפי תע"ז

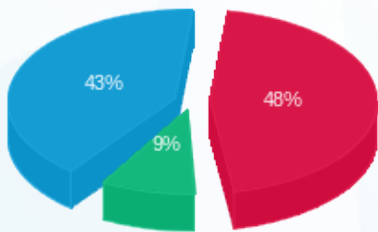

פסגה (62.28 ₪) ■
 גבע (11.68 ₪) ■
 שפל (55.39 ₪) ■

הסטוריית צריכה בקוט"ש

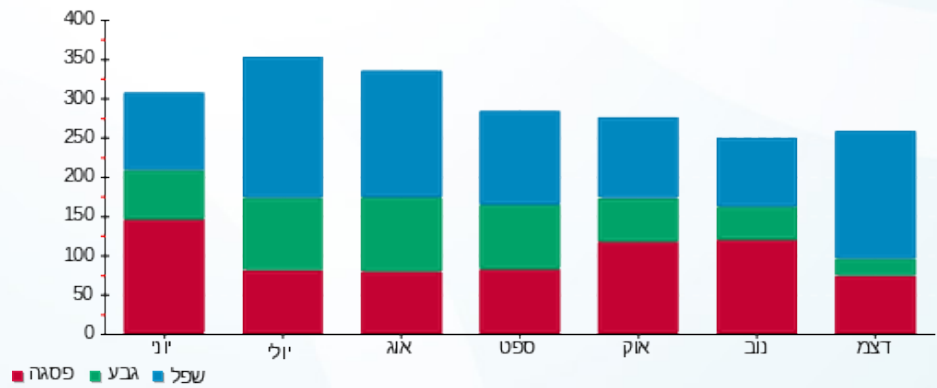



09/01/22

תאריך הפקה:

שם דייר: בניין C - ק.06 יח' 03 - סנדל מודי ושות' רו"ח
שם אתר: מרכז עזריאלי חולון

31/12/21

תאריך קריאה נוכחית:

01/12/21

תאריך קריאה קודמת:

לקוח/ה נכבד/ה, אנו מתכבדים להגיש את חישוב צריכת החשמל לתקופה 01/12/21 - 31/12/21:

בניין C ק.06 יח' 03 - סנדל מודי ושות' רו"ח - 3 - 15114149(0x0)

סוג תעריף	סוג צריכה	קריאה קודמת	קריאה נוכחית	סה"כ צריכה בקוט"ש	מחיר לקוט"ש בא"ג	סה"כ לתשלום
		01/12/21	31/12/21			
777	פסגה	11,924.90	12,231.05	306.15	87.59	268.16 ₪
778	גבע	3,547.75	3,666.65	118.90	53.68	63.83 ₪
779	שפל	11,056.50	12,001.10	944.60	33.94	320.60 ₪

סה"כ לדייר:

פסגה	גבע	שפל	סה"כ	שיא ביקוש
306.15	118.90	944.60	1,369.65	3.94
268.16 ₪	63.83 ₪	320.60 ₪	652.58 ₪	

סה"כ צריכה

סה"כ לתשלום

211.60 ₪	תשלום קבוע	
0.00 ₪	תשלום עבור גודל חיבור בKVA (0x0)	
864.18 ₪	סה"כ לתשלום	לא כולל מע"מ

התפלגות חיוב בש"ח לפי תעו"ז

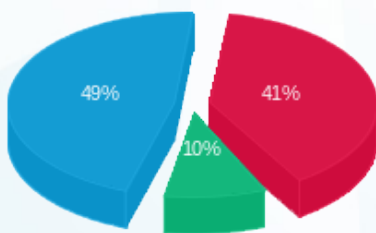

- פסגה (268.16 ₪) - 49%
- גבע (63.83 ₪) - 10%
- שפל (320.60 ₪) - 41%

הסטוריית צריכה בקוט"ש

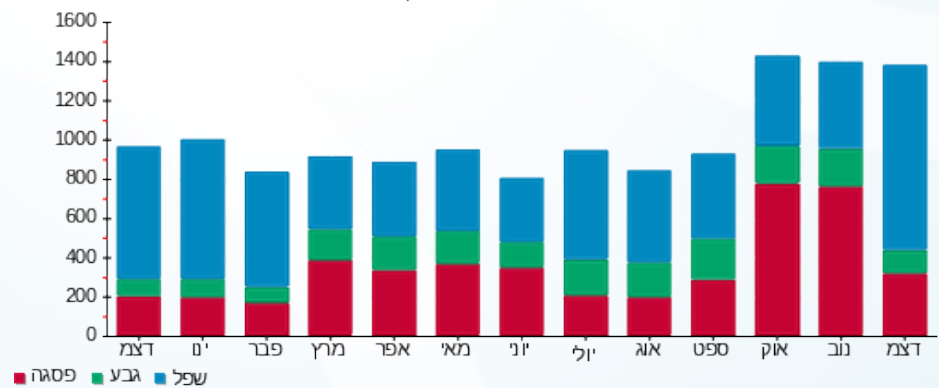

09/01/22 תאריך הפקה:
 31/12/21 תאריך קריאה נוכחית:
 01/12/21 תאריך קריאה קודמת:

שם דייר: בניין C - ק.06 יח' 04 - גישה שרותי אינטרנט
 שם אתר: מרכז עזריאלי חולון

לקוח/ה נכבד/ה, אנו מתכבדים להגיש את חישוב צריכת החשמל לתקופה 01/12/21 - 31/12/21:

בניין C - קומה 06 יחידה 04 - 4 - 15114149(0x0)

סוג תעריף	סוג צריכה	קריאה קודמת	קריאה נוכחית	סה"כ צריכה בקוט"ש	מחיר לקוט"ש בא"ג	סה"כ לתשלום
פרטי חשבון עבור תאריכים:						
777	פסגה	01/12/21	31/12/21	67.25	87.59	58.90 ₪
778	גבע	809.65	817.85	8.20	53.68	4.40 ₪
779	שפל	3,371.20	3,578.80	207.60	33.94	70.46 ₪

סה"כ לדייר:

פסגה	גבע	שפל	סה"כ	שיא ביקוש
67.25	8.20	207.60	283.05	9.69
₪ 58.90	₪ 4.40	₪ 70.46	₪ 133.77	

סה"כ צריכה
 סה"כ לתשלום

211.60 ₪	תשלום קבוע	
0.00 ₪	תשלום עבור גודל חיבור בKVA (0x0)	
345.37 ₪	סה"כ לתשלום	לא כולל מע"מ

התפלגות חיוב בש"ח לפי תע"ז

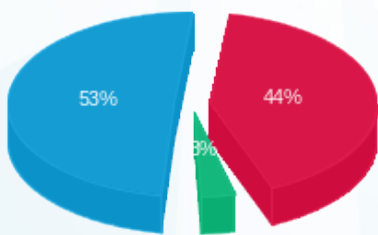

■ פסגה (₪ 58.90)
 ■ גבע (₪ 4.40)
 ■ שפל (₪ 70.46)

הסטוריית צריכה בקוט"ש

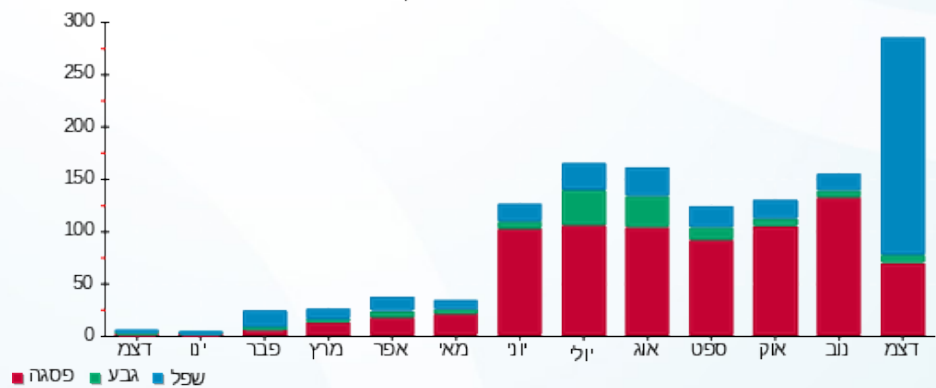



09/01/22

תאריך הפקה:

שם דייר: בניין C - ק.06 יח' 05 - אורון אחזקות והשקעות בע"מ
שם אתר: מרכז עזריאלי חולון

31/12/21

תאריך קריאה נוכחית:

01/12/21

תאריך קריאה קודמת:

לקוח/ה נכבד/ה, אנו מתכבדים להגיש את חישוב צריכת החשמל לתקופה 01/12/21 - 31/12/21:

בניין C ק.06 יח' 05 - אורון אחזקות והשקעות בע"מ - 5 - (0x0)15114149

סוג תעריף	סוג צריכה	קריאה קודמת	קריאה נוכחית	סה"כ צריכה בקוט"ש	מחיר לקוט"ש בא"ג	סה"כ לתשלום
פרטי חשבון עבור תאריכים:						
777	פסגה	01/12/21	31/12/21	1.55	87.59	1.36 ₪
778	גבע	1,259.35	1,259.55	0.20	53.68	0.11 ₪
779	שפל	3,081.05	3,108.70	27.65	33.94	9.38 ₪

סה"כ לדייר:

פסגה	גבע	שפל	סה"כ	שיא ביקוש
1.55	0.20	27.65	29.40	1.78
1.36 ₪	0.11 ₪	9.38 ₪	10.85 ₪	

סה"כ צריכה

סה"כ לתשלום

211.60 ₪	תשלום קבוע	
0.00 ₪	תשלום עבור גודל חיבור בKVA (0x0)	
222.45 ₪	סה"כ לתשלום	לא כולל מע"מ

התפלגות חיוב בש"ח לפי תעו"ז

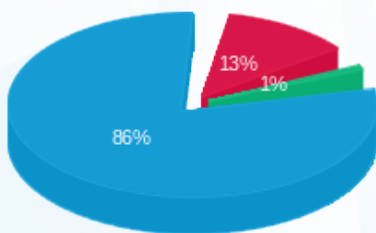

- פסגה (1.36 ₪) - 86%
- גבע (0.11 ₪) - 13%
- שפל (9.38 ₪) - 1%

הסטוריית צריכה בקוט"ש

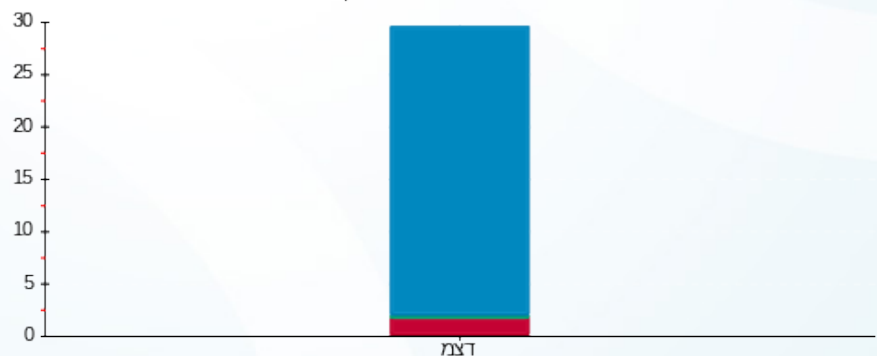

- פסגה
- גבע
- שפל





09/01/22

תאריך הפקה:

שם דייר: בניין C - ק.06 יח' 06 - אייבון טכנולוגיות בע"מ
שם אתר: מרכז עזריאלי חולון

31/12/21

תאריך קריאה נוכחית:

01/12/21

תאריך קריאה קודמת:

לקוח/ה נכבד/ה, אנו מתכבדים להגיש את חישוב צריכת החשמל לתקופה 01/12/21 - 31/12/21:

בניין C - קומה 06 יחידה 06 - אייבון טכנולוגיות בע"מ - 15114149 - 6

סוג תעריף	סוג צריכה	קריאה קודמת	קריאה נוכחית	סה"כ צריכה בקוט"ש	מחיר לקוט"ש בא"ג	סה"כ לתשלום
פרטי חשבון עבור תאריכים:						
777	פסגה	01/12/21	31/12/21	0.10	87.59	0.09 ₪
778	גבע	431.40	431.40	0.00	53.68	0.00 ₪
779	שפל	1,562.60	1,564.70	2.10	33.94	0.71 ₪

סה"כ לדייר:

פסגה	גבע	שפל	סה"כ	שיא ביקוש
0.10	0.00	2.10	2.20	0.69
0.09 ₪	0.00 ₪	0.71 ₪	0.80 ₪	

סה"כ צריכה

סה"כ לתשלום

211.60 ₪	תשלום קבוע	
212.40 ₪	סה"כ לתשלום	לא כולל מע"מ

התפלגות חיוב בש"ח לפי תעו"ז

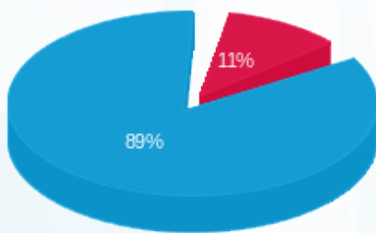

פסגה (0.09 ₪) 89%
גבע (0.00 ₪) 0%
שפל (0.71 ₪) 11%

הסטוריית צריכה בקוט"ש

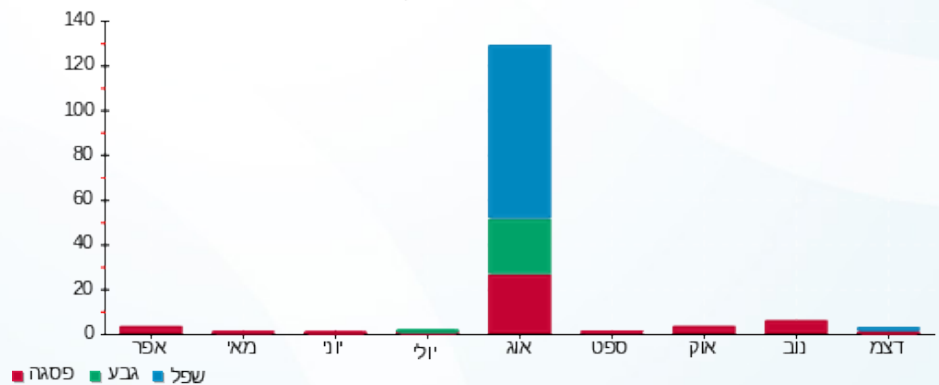



09/01/22

תאריך הפקה:

שם דייר: בניין C - ק.06 יח' 07 - מרינה מזל יוסטופוב

31/12/21

תאריך קריאה נוכחית:

שם אתר: מרכז עזריאלי חולון

01/12/21

תאריך קריאה קודמת:

לקוח/ה נכבד/ה, אנו מתכבדים להגיש את חישוב צריכת החשמל לתקופה 01/12/21 - 31/12/21:

בניין C - קומה 06 יחידה 07 - 15114149(0x0)

סוג תעריף	סוג צריכה	קריאה קודמת	קריאה נוכחית	סה"כ צריכה בקוט"ש	מחיר לקוט"ש בא"ג	סה"כ לתשלום
פרטי חשבון עבור תאריכים:						
777	פסגה	01/12/21	31/12/21	35.15	87.59	30.79 ₪
778	גבע	1,486.25	1,492.25	6.00	53.68	3.22 ₪
779	שפל	3,398.10	3,568.60	170.50	33.94	57.87 ₪

סה"כ לדייר:

פסגה	גבע	שפל	סה"כ	שיא ביקוש
35.15	6.00	170.50	211.65	4.93
₪ 30.79	₪ 3.22	₪ 57.87	₪ 91.88	

סה"כ צריכה

סה"כ לתשלום

211.60 ₪	תשלום קבוע	
0.00 ₪	תשלום עבור גודל חיבור בKVA (0x0)	
303.48 ₪	סה"כ לתשלום	לא כולל מע"מ

התפלגות חיוב בש"ח לפי תעו"ז

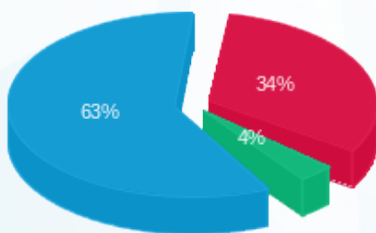

- פסגה (₪ 30.79)
- גבע (₪ 3.22)
- שפל (₪ 57.87)

הסטוריית צריכה בקוט"ש

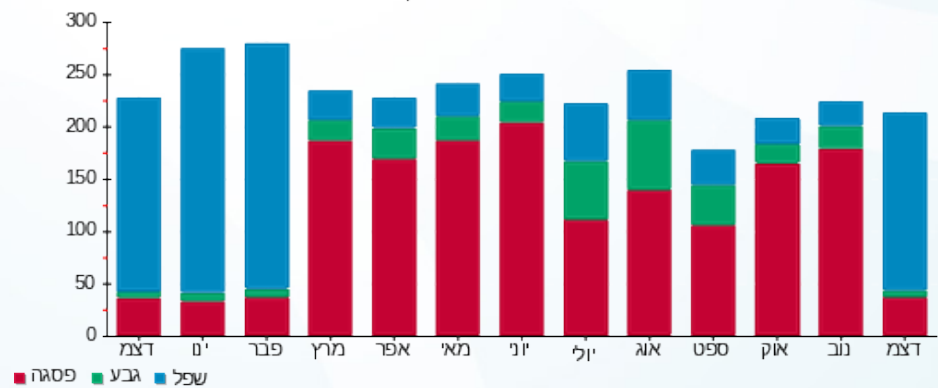

09/01/22 תאריך הפקה:
 31/12/21 תאריך קריאה נוכחי:
 01/12/21 תאריך קריאה קודמת:

שם דייר: בניין C - ק.06 יח' 08 - גלובסל
 שם אתר: מרכז עזריאלי חולון

לקוח/ה נכבד/ה, אנו מתכבדים להגיש את חישוב צריכת החשמל לתקופה 01/12/21 - 31/12/21:

בניין C - ק.06 יח' 08 - גלובסל - 8 - 15114149(0x0)

סה"כ לתשלום	מחיר לקוט"ש בא"ג	סה"כ צריכה בקוט"ש	קריאה נוכחית	קריאה קודמת	סוג צריכה	סוג תעריף
			31/12/21	01/12/21		פרטי חשבון עבור תאריכים:
₪ 68.80	87.59	78.55	5,064.65	4,986.10	פסגה	777
₪ 4.88	53.68	9.10	1,097.50	1,088.40	גבע	778
₪ 52.52	33.94	154.75	3,096.65	2,941.90	שפל	779

סה"כ לדייר:

שיא ביקוש	סה"כ	שפל	גבע	פסגה
1.64	242.40	154.75	9.10	78.55
	₪ 126.21	₪ 52.52	₪ 4.88	₪ 68.80

סה"כ צריכה
 סה"כ לתשלום

₪ 211.60	תשלום קבוע	
₪ 0.00	תשלום עבור גודל חיבור בKVA (0x0)	
₪ 337.81	סה"כ לתשלום	לא כולל מע"מ

התפלגות חיוב בש"ח לפי תעו"ז

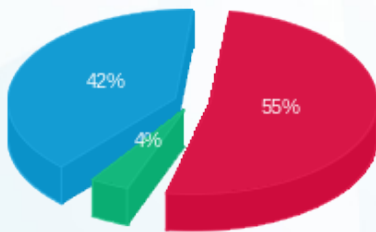

פסגה (₪ 68.80) ■
 גבע (₪ 4.88) ■
 שפל (₪ 52.52) ■

הסטוריית צריכה בקוט"ש

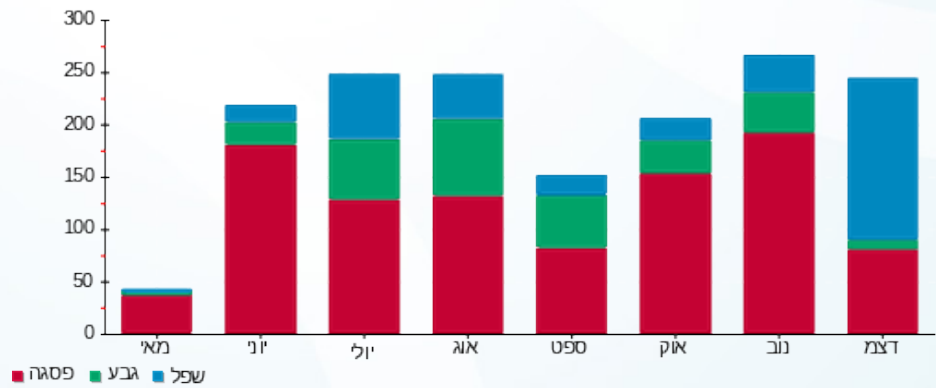

פסגה ■ גבע ■ שפל



09/01/22 תאריך הפקה:
 31/12/21 תאריך קריאה נוכחי:
 01/12/21 תאריך קריאה קודמת:

שם דייר: בניין C - ק.06 יח' 10 - קלריון
 שם אתר: מרכז עזריאלי חולון

לקוח/ה נכבד/ה, אנו מתכבדים להגיש את חישוב צריכת החשמל לתקופה 01/12/21 - 31/12/21:

בניין C - ק.06 יח' 10 - קלריון - 10 - 15114149(0x0)

סוג תעריף	סוג צריכה	קריאה קודמת	קריאה נוכחית	סה"כ צריכה בקוט"ש	מחיר לקוט"ש בא"ג	סה"כ לתשלום
פרטי חשבון עבור תאריכים:						
777	פסגה	01/12/21	31/12/21	38.05	87.59	33.33 ₪
778	גבע	623.55	625.55	2.00	53.68	1.07 ₪
779	שפל	1,830.05	2,042.95	212.90	33.94	72.26 ₪

סה"כ לדייר:

פסגה	גבע	שפל	סה"כ	שיא ביקוש
38.05	2.00	212.90	252.95	10.56
₪ 33.33	₪ 1.07	₪ 72.26	₪ 106.66	

סה"כ צריכה
 סה"כ לתשלום

211.60 ₪	תשלום קבוע	
0.00 ₪	תשלום עבור גודל חיבור בKVA (0x0)	
318.26 ₪	סה"כ לתשלום	לא כולל מע"מ

התפלגות חיוב בש"ח לפי תעו"ז

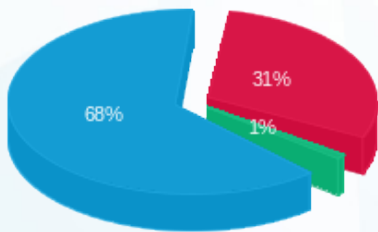

פסגה (₪ 33.33)
 גבע (₪ 1.07)
 שפל (₪ 72.26)

הסטוריית צריכה בקוט"ש

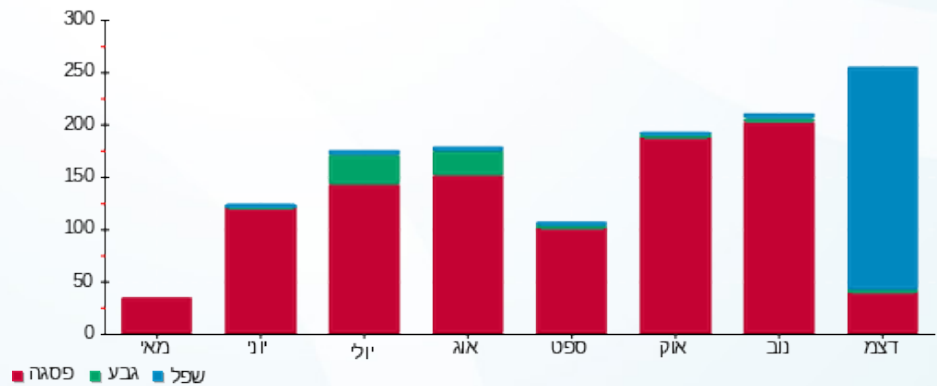

09/01/22 תאריך הפקה:
 31/12/21 תאריך קריאה נוכחית:
 01/12/21 תאריך קריאה קודמת:

שם דייר: בניין C - ק.06 יח' 11 - יוסף רון
 שם אתר: מרכז עזריאלי חולון

לקוח/ה נכבד/ה, אנו מתכבדים להגיש את חישוב צריכת החשמל לתקופה 01/12/21 - 31/12/21:

בניין C - קומה 06 יחידה 11 - 15114149(0x0)

סוג תעריף	סוג צריכה	קריאה קודמת	קריאה נוכחית	סה"כ צריכה בקוט"ש	מחיר לקוט"ש בא"ג	סה"כ לתשלום
פרטי חשבון עבור תאריכים:						
777	פסגה	01/12/21	31/12/21	14.35	87.59	12.57 ₪
778	גבע	336.40	337.35	0.95	53.68	0.51 ₪
779	שפל	1,358.70	1,402.10	43.40	33.94	14.73 ₪

סה"כ לדייר:

פסגה	גבע	שפל	סה"כ	שיא ביקוש
14.35	0.95	43.40	58.70	2.17
12.57 ₪	0.51 ₪	14.73 ₪	27.81 ₪	

סה"כ צריכה
 סה"כ לתשלום

211.60 ₪	תשלום קבוע	
0.00 ₪	תשלום עבור גודל חיבור בKVA (0x0)	
239.41 ₪	סה"כ לתשלום	לא כולל מע"מ

התפלגות חיוב בש"ח לפי תע"ז

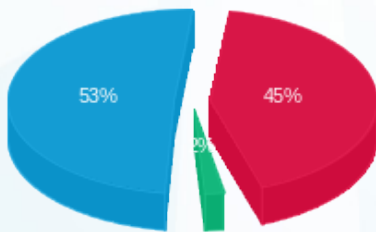

■ פסגה (12.57 ₪)
 ■ גבע (0.51 ₪)
 ■ שפל (14.73 ₪)

הסטוריית צריכה בקוט"ש

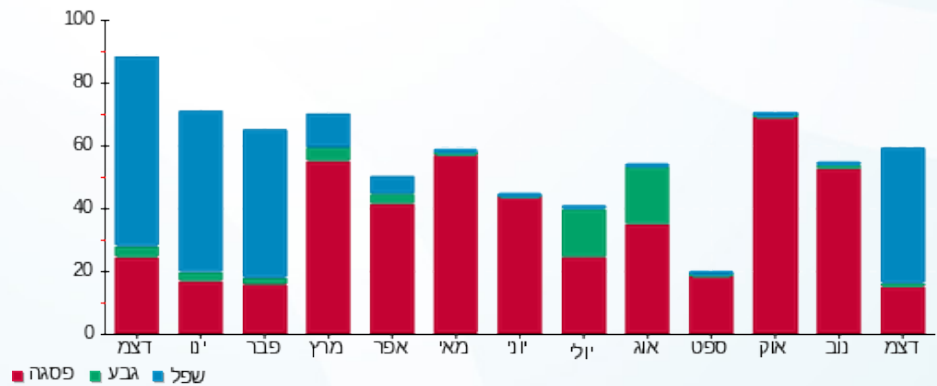

09/01/22

תאריך הפקה:

שם דייר: בניין C - ק.06 יח' 12 - אסדרה ליווי וייעוץ פיננסי
שם אתר: מרכז עזריאלי חולון

31/12/21

תאריך קריאה נוכחית:

01/12/21

תאריך קריאה קודמת:

לקוח/ה נכבד/ה, אנו מתכבדים להגיש את חישוב צריכת החשמל לתקופה 01/12/21 - 31/12/21:

בניין C - קומה 6 יחידה 12 - 15114148(0x0)

סוג תעריף	סוג צריכה	קריאה קודמת	קריאה נוכחית	סה"כ צריכה בקוט"ש	מחיר לקוט"ש בא"ג	סה"כ לתשלום
פרטי חשבון עבור תאריכים:						
777	פסגה	01/12/21	31/12/21	38.43	87.59	33.66 ₪
778	גבע	617.35	619.82	2.47	53.68	1.32 ₪
779	שפל	2,110.55	2,195.81	85.26	33.94	28.94 ₪

סה"כ לדייר:

פסגה	גבע	שפל	סה"כ	שיא ביקוש
38.43	2.47	85.26	126.16	1.29
₪ 33.66	₪ 1.32	₪ 28.94	₪ 63.92	

סה"כ צריכה

סה"כ לתשלום

211.60 ₪	תשלום קבוע	
0.00 ₪	תשלום עבור גודל חיבור בKVA (0x0)	
275.52 ₪	סה"כ לתשלום	לא כולל מע"מ

התפלגות חיוב בש"ח לפי תעו"ז

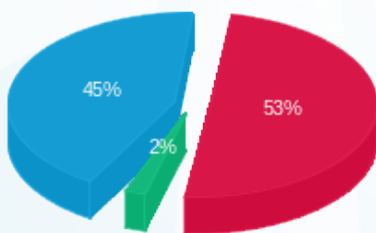

- פסגה (₪ 33.66) 53%
- גבע (₪ 1.32) 2%
- שפל (₪ 28.94) 45%

הסטוריית צריכה בקוט"ש

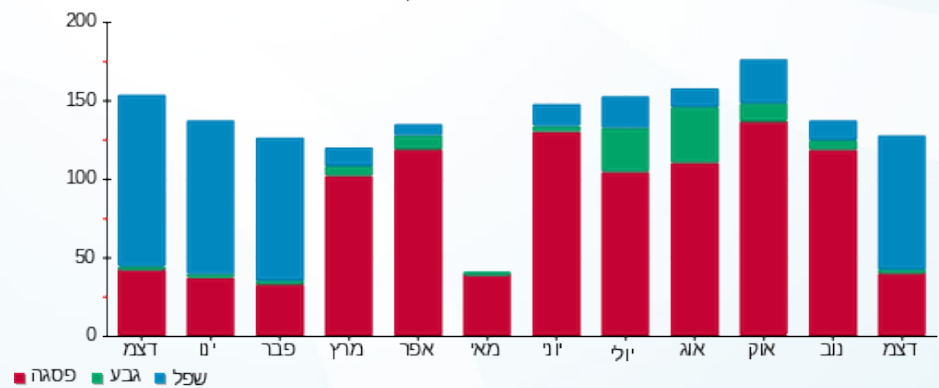



09/01/22

תאריך הפקה:

שם דייר: בניין C - ק.06 יח' 14 - קו אל ישראל בע"מ
שם אתר: מרכז עזריאלי חולון

31/12/21

תאריך קריאה נוכחית:

01/12/21

תאריך קריאה קודמת:

לקוח/ה נכבד/ה, אנו מתכבדים להגיש את חישוב צריכת החשמל לתקופה 01/12/21 - 31/12/21:

בניין C - קומה 06 יחידה 14 - 3 - 15114148

סה"כ לתשלום	מחיר לקוט"ש בא"ג	סה"כ צריכה בקוט"ש	קריאה נוכחית	קריאה קודמת	סוג צריכה	סוג תעריף
			31/12/21	01/12/21		פרטי חשבון עבור תאריכים:
20.51 ₪	87.59	23.42	2,352.26	2,328.85	פסגה	777
4.96 ₪	53.68	9.24	1,018.13	1,008.89	גבע	778
25.52 ₪	33.94	75.18	2,460.15	2,384.97	שפל	779

סה"כ לדייר:

שיא ביקוש	סה"כ	שפל	גבע	פסגה
1.21	107.84	75.18	9.24	23.42
	50.99 ₪	25.52 ₪	4.96 ₪	20.51 ₪

סה"כ צריכה

סה"כ לתשלום

211.60 ₪	תשלום קבוע	
262.59 ₪	סה"כ לתשלום	לא כולל מע"מ

התפלגות חיוב בש"ח לפי תעו"ז

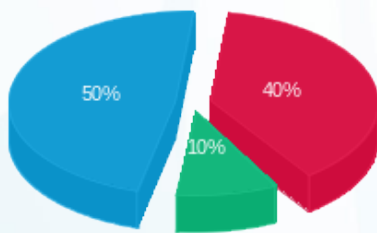

■ פסגה (20.51 ₪)
■ גבע (4.96 ₪)
■ שפל (25.52 ₪)

הסטוריית צריכה בקוט"ש

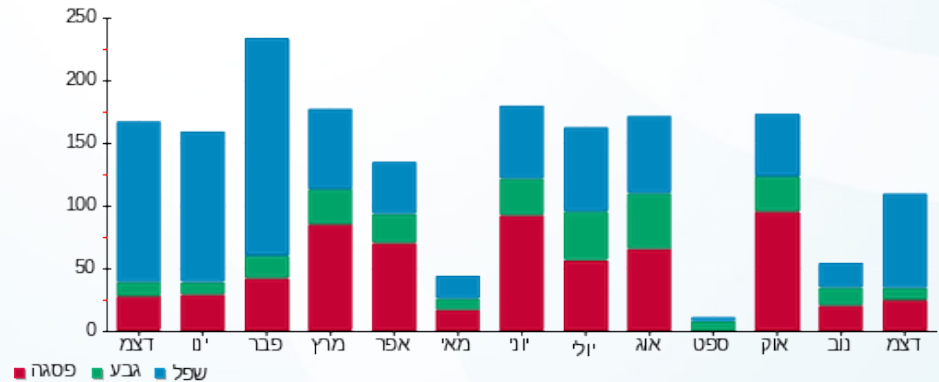



09/01/22

תאריך הפקה:

שם דייר: בניין C - ק.06 יח' 15 - ליטל זסלבסקי
שם אתר: מרכז עזריאלי חולון

31/12/21

תאריך קריאה נוכחית:

01/12/21

תאריך קריאה קודמת:

לקוח/ה נכבד/ה, אנו מתכבדים להגיש את חישוב צריכת החשמל לתקופה 01/12/21 - 31/12/21:

בניין C ק.06 יח' 15 - ליטל זסלבסקי - 4 - 15114148(0x0)

סוג תעריף	סוג צריכה	קריאה קודמת	קריאה נוכחית	סה"כ צריכה בקוט"ש	מחיר לקוט"ש בא"ג	סה"כ לתשלום
פרטי חשבון עבור תאריכים:						
777	פסגה	01/12/21	31/12/21	13.60	87.59	11.91 ₪
778	גבע	327.39	330.38	2.99	53.68	1.61 ₪
779	שפל	810.81	891.87	81.06	33.94	27.51 ₪

סה"כ לדייר:

פסגה	גבע	שפל	סה"כ	שיא ביקוש
13.60	2.99	81.06	97.65	2.45
11.91 ₪	1.61 ₪	27.51 ₪	41.03 ₪	

סה"כ צריכה

סה"כ לתשלום

211.60 ₪	תשלום קבוע	
0.00 ₪	תשלום עבור גודל חיבור בKVA (0x0)	
252.63 ₪	סה"כ לתשלום	לא כולל מע"מ

התפלגות חיוב בש"ח לפי תעו"ז

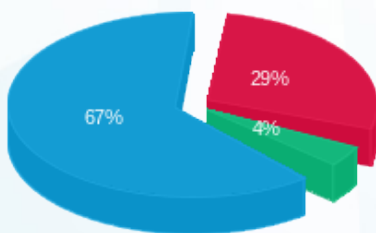

- פסגה (11.91 ₪)
- גבע (1.61 ₪)
- שפל (27.51 ₪)

הסטוריית צריכה בקוט"ש

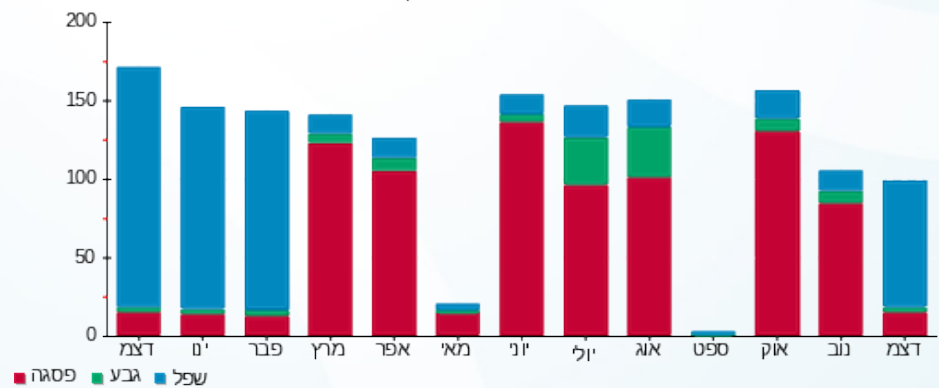



09/01/22 תאריך הפקה:
 31/12/21 תאריך קריאה נוכחי:
 01/12/21 תאריך קריאה קודמת:

שם דייר: בניין C - ק.06 יח' 16 - לריסה פז
 שם אתר: מרכז עזריאלי חולון
 תאריך יציאה: 12/12/21

לקוח/ה נכבד/ה, אנו מתכבדים להגיש את חישוב צריכת החשמל לתקופה 01/12/21 - 12/12/21:

בניין C - קומה 6 יחידה 16 - 5 - 15114148(0x0)

סוג תעריף	סוג צריכה	קריאה קודמת	קריאה נוכחית	סה"כ צריכה בקוט"ש	מחיר לקוט"ש בא"ג	סה"כ לתשלום
פרטי חשבון עבור תאריכים:						
777	פסגה	01/12/21	12/12/21	7.61	87.59	6.67 ₪
778	גבע	512.09	512.09	0.00	53.68	0.00 ₪
779	שפל	1,331.72	1,372.61	40.90	33.94	13.88 ₪

סה"כ לדיר:

פסגה	גבע	שפל	סה"כ	שיא ביקוש
7.61	0.00	40.90	48.51	1.56
₪ 6.67	₪ 0.00	₪ 13.88	₪ 20.55	

סה"כ צריכה
 סה"כ לתשלום

211.60 ₪	תשלום קבוע	
0.00 ₪	תשלום עבור גודל חיבור בKVA (0x0)	
232.15 ₪	סה"כ לתשלום	לא כולל מע"מ

התפלגות חיוב בש"ח לפי תעו"ז

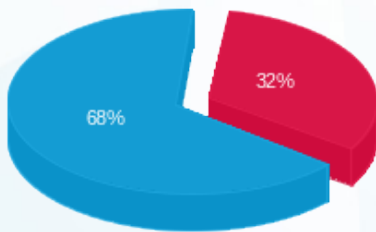

פסגה (₪ 6.67)
 גבע (₪ 0.00)
 שפל (₪ 13.88)

הסטוריית צריכה בקוט"ש

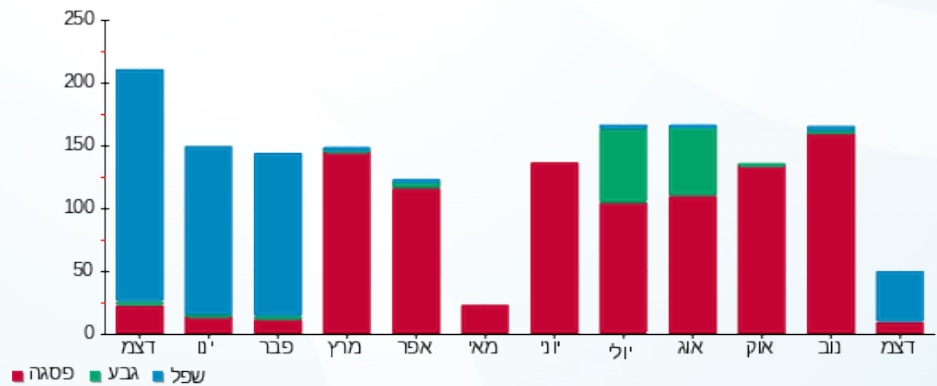

09/01/22 תאריך הפקה: **שם דייר: בניין C - ק.06 יח' 17 - ל.ו.ן פתרונות עסקיים בע"מ**
 31/12/21 תאריך קריאה נוכחית: **שם אתר: מרכז עזריאלי חולון**
 01/12/21 תאריך קריאה קודמת:

לקוח/ה נכבד/ה, אנו מתכבדים להגיש את חישוב צריכת החשמל לתקופה 01/12/21 - 31/12/21:

בניין C - ק.06 יח' 17 - ל.ו.ן פתרונות עסקיים בע"מ - 6 - 15114148(0x0)

סוג תעריף	סוג צריכה	קריאה קודמת	קריאה נוכחית	סה"כ צריכה בקוט"ש	מחיר לקוט"ש בא"ג	סה"כ לתשלום
פרטי חשבון עבור תאריכים:						
777	פסגה	01/12/21	31/12/21	149.99	87.59	131.38 ₪
778	גבע	4,069.54	4,112.22	42.68	53.68	22.91 ₪
779	שפל	9,984.35	10,487.87	503.53	33.94	170.90 ₪

סה"כ לדייר:

פסגה	גבע	שפל	סה"כ	שיא ביקוש
149.99	42.68	503.53	696.20	4.44
131.38 ₪	22.91 ₪	170.90 ₪	325.19 ₪	

סה"כ צריכה
סה"כ לתשלום

211.60 ₪	תשלום קבוע	
0.00 ₪	תשלום עבור גודל חיבור בKVA (0x0)	
536.79 ₪	סה"כ לתשלום	לא כולל מע"מ

התפלגות חיוב בש"ח לפי תע"ז

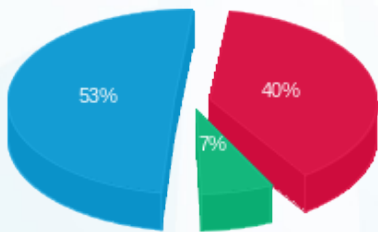

■ פסגה (131.38 ₪)
 ■ גבע (22.91 ₪)
 ■ שפל (170.90 ₪)

הסטוריית צריכה בקוט"ש

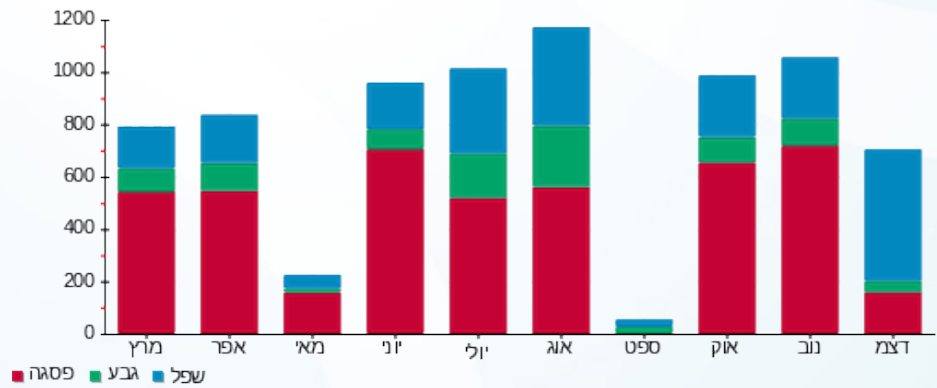

09/01/22

תאריך הפקה:

שם דייר: בניין C - ק.06 יח' 20 - או.די.אל.אל סולושנס
שם אתר: מרכז עזריאלי חולון

31/12/21

תאריך קריאה נוכחית:

01/12/21

תאריך קריאה קודמת:

לקוח/ה נכבד/ה, אנו מתכבדים להגיש את חישוב צריכת החשמל לתקופה 01/12/21 - 31/12/21:

בניין C - ק.06 יח' 20 - או.די.אל.אל סולושנס - 7 - 15114148(0x0)

סוג תעריף	סוג צריכה	קריאה קודמת	קריאה נוכחית	סה"כ צריכה בקוט"ש	מחיר לקוט"ש בא"ג	סה"כ לתשלום
פרטי חשבון עבור תאריכים:						
777	פסגה	01/12/21	31/12/21	51.03	87.59	44.70 ₪
778	גבע	1,679.58	1,697.96	18.38	53.68	9.86 ₪
779	שפל	5,069.30	5,289.69	220.40	33.94	74.80 ₪

סה"כ לדייר:

פסגה	גבע	שפל	סה"כ	שיא ביקוש
51.03	18.38	220.40	289.80	2.67
₪ 44.70	₪ 9.86	₪ 74.80	₪ 129.36	

סה"כ צריכה

סה"כ לתשלום

211.60 ₪	תשלום קבוע	
0.00 ₪	תשלום עבור גודל חיבור בKVA (0x0)	
340.96 ₪	סה"כ לתשלום	לא כולל מע"מ

התפלגות חיוב בש"ח לפי תעו"ז

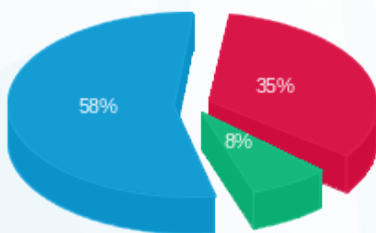

- פסגה (₪ 44.70) - 58%
- גבע (₪ 9.86) - 8%
- שפל (₪ 74.80) - 35%

הסטוריית צריכה בקוט"ש

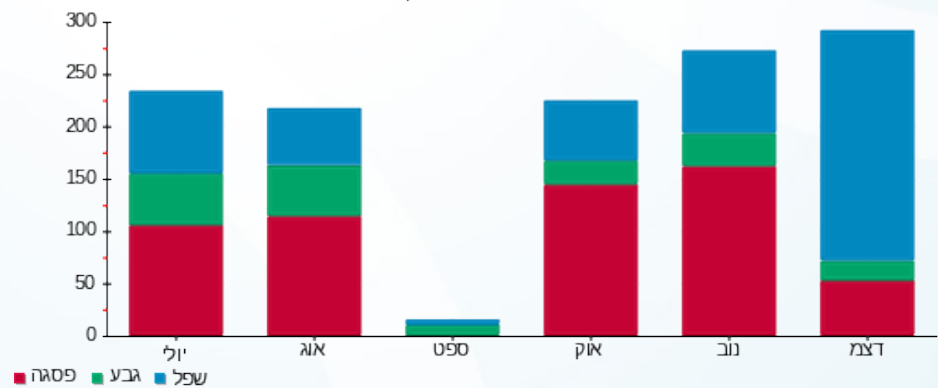



09/01/22

תאריך הפקה:

שם דייר: בניין C - ק.07 יח' 01 - מטאור א.מ. בע"מ
שם אתר: מרכז עזריאלי חולון

31/12/21

תאריך קריאה נוכחית:

01/12/21

תאריך קריאה קודמת:

לקוח/ה נכבד/ה, אנו מתכבדים להגיש את חישוב צריכת החשמל לתקופה 01/12/21 - 31/12/21:

בניין C ק.07 יח' 01 - מטאור א.מ. בע"מ - 1 - 16226506(0x0)

סוג תעריף	סוג צריכה	קריאה קודמת	קריאה נוכחית	סה"כ צריכה בקוט"ש	מחיר לקוט"ש בא"ג	סה"כ לתשלום
פרטי חשבון עבור תאריכים:						
777	פסגה	01/12/21	31/12/21	117.40	87.59	102.83 ₪
778	גבע	2,717.95	2,730.60	12.65	53.68	6.79 ₪
779	שפל	7,715.65	8,005.90	290.25	33.94	98.51 ₪

סה"כ לדייר:

פסגה	גבע	שפל	סה"כ	שיא ביקוש
117.40	12.65	290.25	420.30	3.65
102.83 ₪	6.79 ₪	98.51 ₪	208.13 ₪	

סה"כ צריכה

סה"כ לתשלום

211.60 ₪	תשלום קבוע	
0.00 ₪	תשלום עבור גודל חיבור בKVA (0x0)	
419.73 ₪	סה"כ לתשלום	לא כולל מע"מ

התפלגות חיוב בש"ח לפי תעו"ז

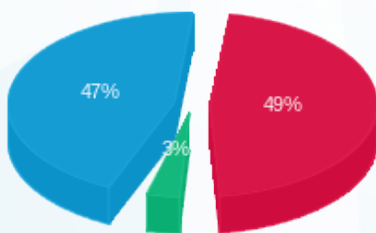

- פסגה (102.83 ₪) 47%
- גבע (6.79 ₪) 3%
- שפל (98.51 ₪) 49%

הסטוריית צריכה בקוט"ש

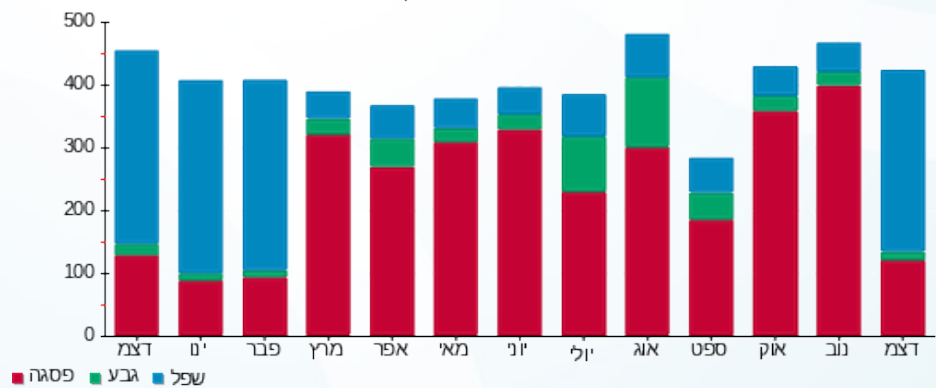



09/01/22

תאריך הפקה:

שם דייר: בניין C - ק.07 יח' 02 - ליאור גרבי ואירית טיגר
שם אתר: מרכז עזריאלי חולון

31/12/21

תאריך קריאה נוכחית:

01/12/21

תאריך קריאה קודמת:

לקוח/ה נכבד/ה, אנו מתכבדים להגיש את חישוב צריכת החשמל לתקופה 01/12/21 - 31/12/21:

בניין C - ק.07 יח' 02 - ליאור גרבי ואירית טיגר - 2 - 16226506 (3x40)

סוג תעריף	סוג צריכה	קריאה קודמת	קריאה נוכחית	סה"כ צריכה בקוט"ש	מחיר לקוט"ש בא"ג	סה"כ לתשלום
		01/12/21	31/12/21			
777	פסגה	7,473.15	7,584.90	111.75	87.59	97.88 ₪
778	גבע	1,389.50	1,402.05	12.55	53.68	6.74 ₪
779	שפל	3,430.10	3,599.05	168.95	33.94	57.34 ₪

סה"כ לדייר:

פסגה	גבע	שפל	סה"כ	שיא ביקוש
111.75	12.55	168.95	293.25	2.91
97.88 ₪	6.74 ₪	57.34 ₪	161.96 ₪	

סה"כ צריכה

סה"כ לתשלום

211.60 ₪	תשלום קבוע	
7.55 ₪	תשלום עבור גודל חיבור בKVA (3x40)	
381.11 ₪	סה"כ לתשלום	לא כולל מע"מ

התפלגות חיוב בש"ח לפי תעו"ז

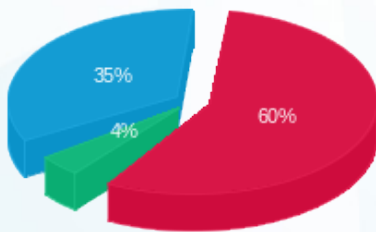

פסגה (97.88 ₪)
גבע (6.74 ₪)
שפל (57.34 ₪)

הסטוריית צריכה בקוט"ש

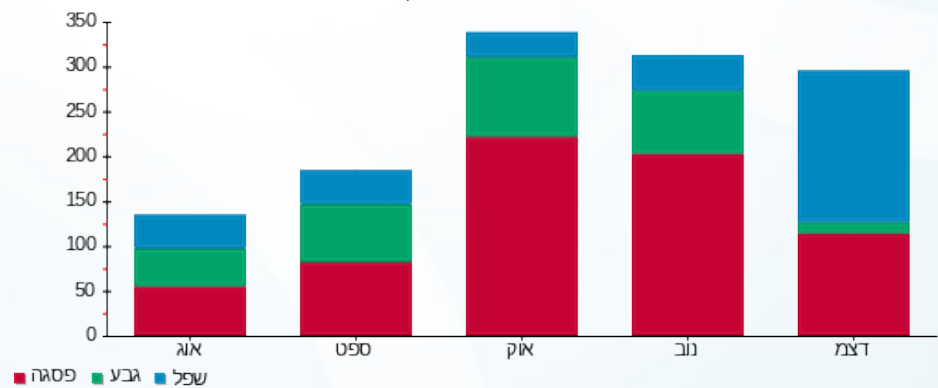



09/01/22

תאריך הפקה:

שם דייר: בניין C - ק.07 יח' 03 - אלעד מערכות תוכנה
שם אתר: מרכז עזריאלי חולון

31/12/21

תאריך קריאה נוכחית:

01/12/21

תאריך קריאה קודמת:

לקוח/ה נכבד/ה, אנו מתכבדים להגיש את חישוב צריכת החשמל לתקופה 01/12/21 - 31/12/21:

בניין C ק.07 יח' 03 - אלעד מערכות תוכנה - 3 - 16226506(0x0)

סוג תעריף	סוג צריכה	קריאה קודמת	קריאה נוכחית	סה"כ צריכה בקוט"ש	מחיר לקוט"ש בא"ג	סה"כ לתשלום
פרטי חשבון עבור תאריכים:						
777	פסגה	01/12/21	31/12/21	84.60	87.59	74.10 ₪
778	גבע	2,611.85	2,640.90	29.05	53.68	15.59 ₪
779	שפל	7,272.45	7,563.60	291.15	33.94	98.82 ₪

סה"כ לדייר:

פסגה	גבע	שפל	סה"כ	שיא ביקוש
84.60	29.05	291.15	404.80	4.67
₪ 74.10	₪ 15.59	₪ 98.82	₪ 188.51	

סה"כ צריכה

סה"כ לתשלום

211.60 ₪	תשלום קבוע	
0.00 ₪	תשלום עבור גודל חיבור בKVA (0x0)	
400.11 ₪	סה"כ לתשלום	לא כולל מע"מ

התפלגות חיוב בש"ח לפי תעו"ז

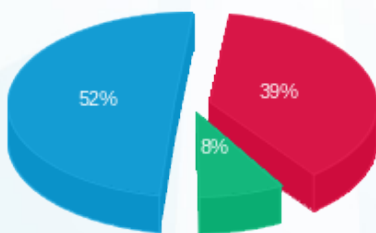

■ פסגה (₪ 74.10)
■ גבע (₪ 15.59)
■ שפל (₪ 98.82)

הסטוריית צריכה בקוט"ש

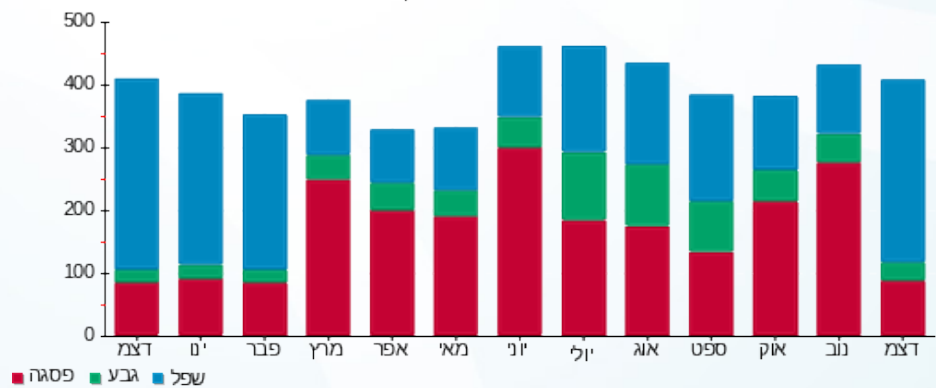

■ פסגה ■ גבע ■ שפל



09/01/22

תאריך הפקדה:

שם דייר: בניין C - ק.07 יח' 04 - שרביט מנהיגות בע"מ
שם אתר: מרכז עזריאלי חולון

31/12/21

תאריך קריאה נוכחית:

01/12/21

תאריך קריאה קודמת:

לקוח/ה נכבד/ה, אנו מתכבדים להגיש את חישוב צריכת החשמל לתקופה 01/12/21 - 31/12/21:

בניין C - ק.07 יח' 04 - שרביט מנהיגות בע"מ - 4 - 16226506(0x0)

סוג תעריף	סוג צריכה	קריאה קודמת	קריאה נוכחית	סה"כ צריכה בקוט"ש	מחיר לקוט"ש בא"ג	סה"כ לתשלום
פרטי חשבון עבור תאריכים:						
777	פסגה	01/12/21	31/12/21	15.50	87.59	13.58 ₪
778	גבע	408.70	408.85	0.15	53.68	0.08 ₪
779	שפל	1,206.05	1,320.25	114.20	33.94	38.76 ₪

סה"כ לדייר:

פסגה	גבע	שפל	סה"כ	שיא ביקוש
15.50	0.15	114.20	129.85	2.68
13.58 ₪	0.08 ₪	38.76 ₪	52.42 ₪	

סה"כ צריכה

סה"כ לתשלום

211.60 ₪	תשלום קבוע	
0.00 ₪	תשלום עבור גודל חיבור בKVA (0x0)	
264.02 ₪	סה"כ לתשלום	לא כולל מע"מ

התפלגות חיוב בש"ח לפי תעו"ז

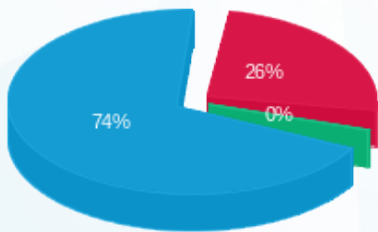

- פסגה (13.58 ₪)
- גבע (0.08 ₪)
- שפל (38.76 ₪)

הסטוריית צריכה בקוט"ש

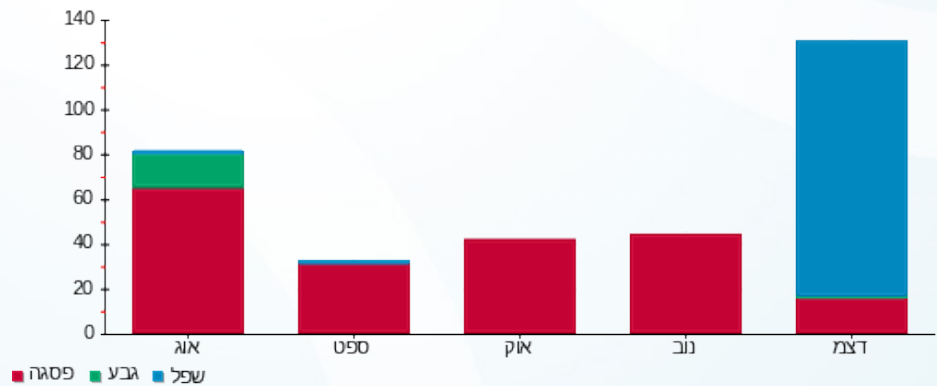



09/01/22

תאריך הפקדה:

שם דייר: בניין C - ק.07 יח' 05 - עו"ד ליטל אסרף
שם אתר: מרכז עזריאלי חולון

31/12/21

תאריך קריאה נוכחית:

01/12/21

תאריך קריאה קודמת:

לקוח/ה נכבד/ה, אנו מתכבדים להגיש את חישוב צריכת החשמל לתקופה 01/12/21 - 31/12/21:

בניין C - ק.07 יח' 05 - עו"ד ליטל אסרף - 5 - 16226506(0x0)

סוג תעריף	סוג צריכה	קריאה קודמת	קריאה נוכחית	סה"כ צריכה בקוט"ש	מחיר לקוט"ש בא"ג	סה"כ לתשלום
פרטי חשבון עבור תאריכים:						
777	פסגה	01/12/21	31/12/21	29.40	87.59	25.75 ₪
778	גבע	468.65	471.20	2.55	53.68	1.37 ₪
779	שפל	1,142.80	1,244.95	102.15	33.94	34.67 ₪

סה"כ לדייר:

פסגה	גבע	שפל	סה"כ	שיא ביקוש
29.40	2.55	102.15	134.10	2.84
₪ 25.75	₪ 1.37	₪ 34.67	₪ 61.79	

סה"כ צריכה

סה"כ לתשלום

211.60 ₪	תשלום קבוע
0.00 ₪	תשלום עבור גודל חיבור בKVA (0x0)
273.39 ₪	סה"כ לתשלום
לא כולל מע"מ	

התפלגות חיוב בש"ח לפי תעו"ז

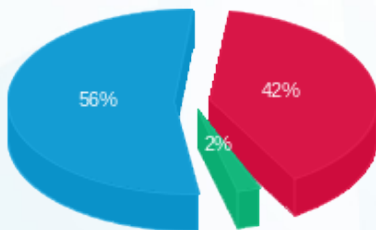

- פסגה (25.75 ₪)
- גבע (1.37 ₪)
- שפל (34.67 ₪)

הסטוריית צריכה בקוט"ש

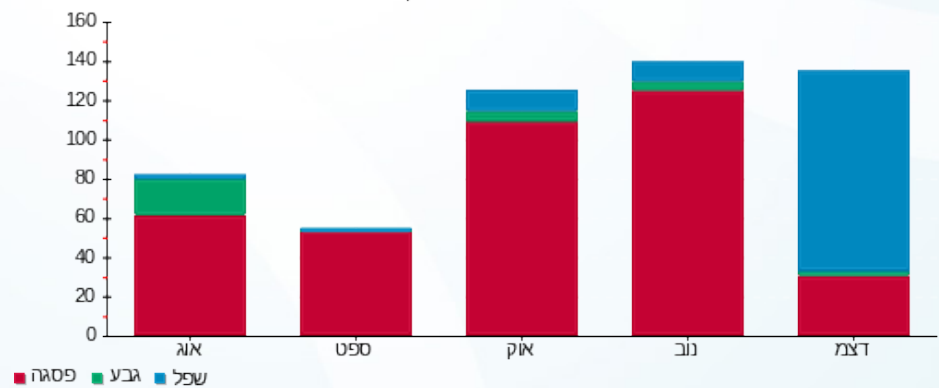



09/01/22

תאריך הפקדה:

שם דייר: בניין C - ק.07 יח' 06 - נטור קליניק
שם אתר: מרכז עזריאלי חולון

31/12/21

תאריך קריאה נוכחית:

01/12/21

תאריך קריאה קודמת:

לקוח/ה נכבד/ה, אנו מתכבדים להגיש את חישוב צריכת החשמל לתקופה 01/12/21 - 31/12/21:

בניין C - ק.07 יח' 06 - נטור קליניק - 6 - 16226506(0x0)

סוג תעריף	סוג צריכה	קריאה קודמת	קריאה נוכחית	סה"כ צריכה בקוט"ש	מחיר לקוט"ש בא"ג	סה"כ לתשלום
פרטי חשבון עבור תאריכים:						
777	פסגה	01/12/21	31/12/21	120.70	87.59	105.72 ₪
778	גבע	521.15	533.30	12.15	53.68	6.52 ₪
779	שפל	888.75	1,182.55	293.80	33.94	99.72 ₪

סה"כ לדייר:

פסגה	גבע	שפל	סה"כ	שיא ביקוש
120.70	12.15	293.80	426.65	3.58
105.72 ₪	6.52 ₪	99.72 ₪	211.96 ₪	

סה"כ צריכה

סה"כ לתשלום

211.60 ₪	תשלום קבוע	
0.00 ₪	תשלום עבור גודל חיבור בKVA (0x0)	
423.56 ₪	סה"כ לתשלום	לא כולל מע"מ

התפלגות חיוב בש"ח לפי תע"ז

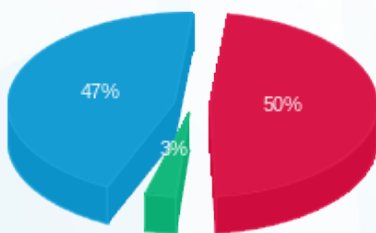

- פסגה (105.72 ₪) 50%
- גבע (6.52 ₪) 3%
- שפל (99.72 ₪) 47%

הסטוריית צריכה בקוט"ש

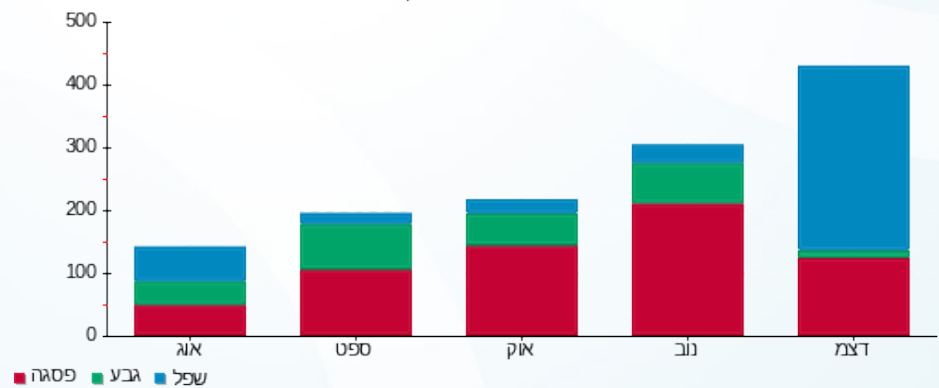

09/01/22 תאריך הפקה:
 31/12/21 תאריך קריאה נוכחית:
 01/12/21 תאריך קריאה קודמת:

שם דייר: בניין C - ק. 07 יח' 07 - אגיס רייל
 שם אתר: מרכז עזריאלי חולון

לקוח/ה נכבד/ה, אנו מתכבדים להגיש את חישוב צריכת החשמל לתקופה 01/12/21 - 31/12/21:

בניין C - ק. 07 יח' 07 - אגיס רייל - 7 - 16226506(0x0)

סוג תעריף	סוג צריכה	קריאה קודמת	קריאה נוכחית	סה"כ צריכה בקוט"ש	מחיר לקוט"ש בא"ג	סה"כ לתשלום
פרטי חשבון עבור תאריכים:						
777	פסגה	01/12/21	31/12/21	123.40	87.59	108.09 ₪
778	גבע	1,723.05	1,724.90	1.85	53.68	0.99 ₪
779	שפל	5,134.75	5,375.90	241.15	33.94	81.85 ₪

סה"כ לדייר:

פסגה	גבע	שפל	סה"כ	שיא ביקוש
123.40	1.85	241.15	366.40	7.08
108.09 ₪	0.99 ₪	81.85 ₪	190.93 ₪	

סה"כ צריכה
 סה"כ לתשלום

211.60 ₪	תשלום קבוע	
0.00 ₪	תשלום עבור גודל חיבור בKVA (0x0)	
402.53 ₪	סה"כ לתשלום	לא כולל מע"מ

התפלגות חיוב בש"ח לפי תע"ז

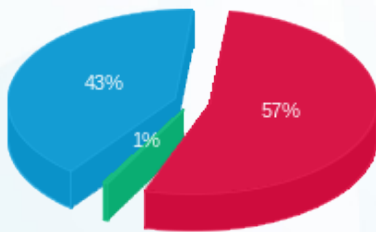

■ פסגה (108.09 ₪)
 ■ גבע (0.99 ₪)
 ■ שפל (81.85 ₪)

הסטוריית צריכה בקוט"ש

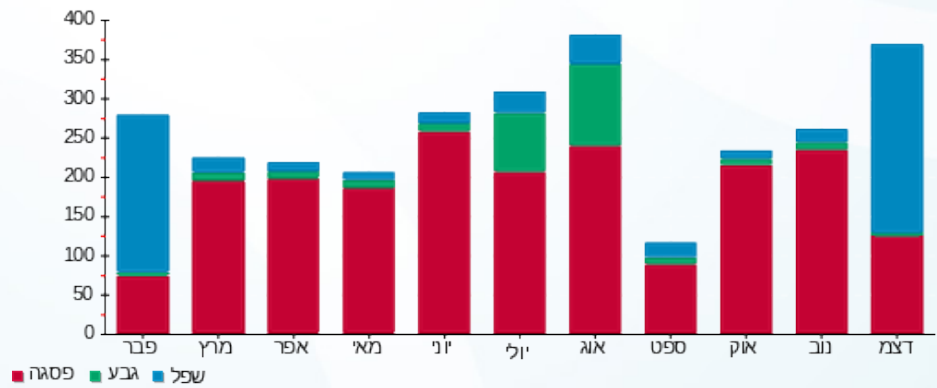



09/01/22

תאריך הפקדה:

שם דייר: בניין C - ק.07 יח' 08 - ד"ר קרן גונן
שם אתר: מרכז עזריאלי חולון

31/12/21

תאריך קריאה נוכחית:

01/12/21

תאריך קריאה קודמת:

לקוח/ה נכבד/ה, אנו מתכבדים להגיש את חישוב צריכת החשמל לתקופה 01/12/21 - 31/12/21:

בניין C - ק.07 יח' 08 - ד"ר קרן גונן - 8 - 16226506(0x0)

סה"כ לתשלום	מחיר לקוט"ש בא"ג	סה"כ צריכה בקוט"ש	קריאה נוכחית	קריאה קודמת	סוג צריכה	סוג תעריף
			31/12/21	01/12/21		פרטי חשבון עבור תאריכים:
₪ 46.03	87.59	52.55	5,347.70	5,295.15	פסגה	777
₪ 0.67	53.68	1.25	956.80	955.55	גבע	778
₪ 20.82	33.94	61.35	2,924.75	2,863.40	שפל	779

סה"כ לדייר:

שיא ביקוש	סה"כ	שפל	גבע	פסגה
2.92	115.15	61.35	1.25	52.55
	₪ 67.52	₪ 20.82	₪ 0.67	₪ 46.03

סה"כ צריכה

סה"כ לתשלום

₪ 211.60	תשלום קבוע	
₪ 0.00	תשלום עבור גודל חיבור בKVA (0x0)	
₪ 279.12	סה"כ לתשלום	לא כולל מע"מ

התפלגות חיוב בש"ח לפי תעו"ז

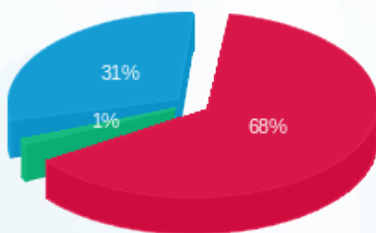

■ פסגה (₪ 46.03)
■ גבע (₪ 0.67)
■ שפל (₪ 20.82)

הסטוריית צריכה בקוט"ש

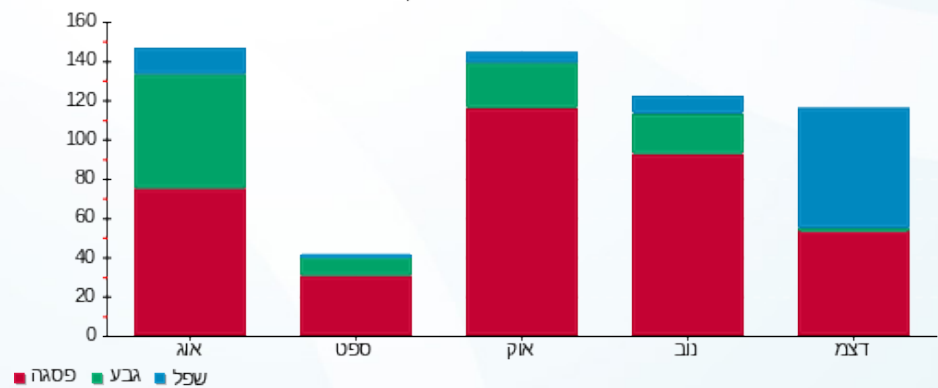

■ פסגה ■ גבע ■ שפל





09/01/22

תאריך הפקה:

שם דייר: בניין C - ק.07 יח' 09 - אורון נדל"ן בע"מ
שם אתר: מרכז עזריאלי חולון

31/12/21

תאריך קריאה נוכחית:

01/12/21

תאריך קריאה קודמת:

לקוח/ה נכבד/ה, אנו מתכבדים להגיש את חישוב צריכת החשמל לתקופה 01/12/21 - 31/12/21:

בניין C - ק.07 יח' 09 - אורון נדל"ן - 9 - 16226506(0x0)

סוג תעריף	סוג צריכה	קריאה קודמת	קריאה נוכחית	סה"כ צריכה בקוט"ש	מחיר לקוט"ש בא"ג	סה"כ לתשלום
פרטי חשבון עבור תאריכים:						
777	פסגה	01/12/21	31/12/21	71.25	87.59	62.41 ₪
778	גבע	139.75	139.95	0.20	53.68	0.11 ₪
779	שפל	498.55	682.20	183.65	33.94	62.33 ₪

סה"כ לדייר:

פסגה	גבע	שפל	סה"כ	שיא ביקוש
71.25	0.20	183.65	255.10	4.79
62.41 ₪	0.11 ₪	62.33 ₪	124.85 ₪	

סה"כ צריכה

סה"כ לתשלום

0.00 ₪	תשלום קבוע	
0.00 ₪	תשלום עבור גודל חיבור בKVA (0x0)	
124.85 ₪	סה"כ לתשלום	לא כולל מע"מ

התפלגות חיוב בש"ח לפי תעו"ז

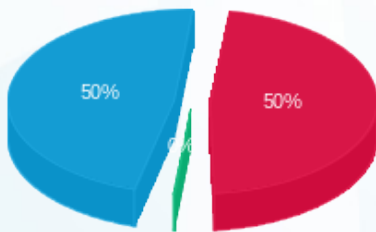

- פסגה (62.41 ₪)
- גבע (0.11 ₪)
- שפל (62.33 ₪)

הסטוריית צריכה בקוט"ש

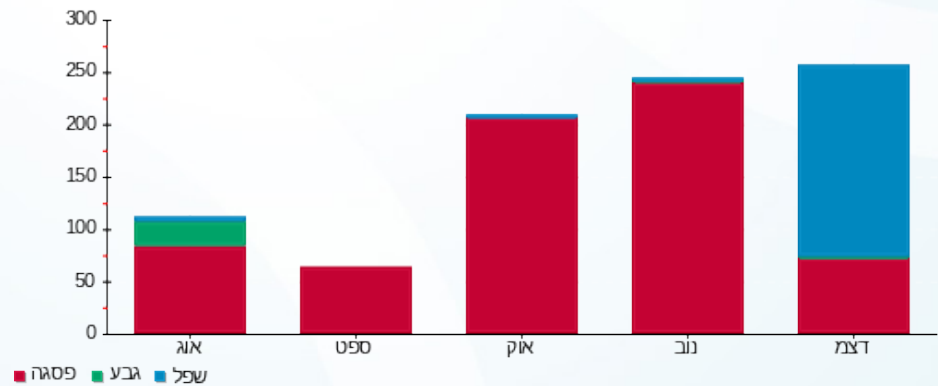



09/01/22

תאריך הפקה:

שם דייר: בניין C - ק.07 יח' 10 - דר' השרוני אמיר משה
שם אתר: מרכז עזריאלי חולון

31/12/21

תאריך קריאה נוכחית:

01/12/21

תאריך קריאה קודמת:

לקוח/ה נכבד/ה, אנו מתכבדים להגיש את חישוב צריכת החשמל לתקופה 01/12/21 - 31/12/21:

בניין C - קומה 07 יחידה 10 - 16226506(0x0)

סוג תעריף	סוג צריכה	קריאה קודמת	קריאה נוכחית	סה"כ צריכה בקוט"ש	מחיר לקוט"ש בא"ג	סה"כ לתשלום
פרטי חשבון עבור תאריכים:						
777	פסגה	01/12/21	31/12/21	143.90	87.59	126.04 ₪
778	גבע	1,165.70	1,187.60	21.90	53.68	11.76 ₪
779	שפל	2,033.45	2,198.10	164.65	33.94	55.88 ₪

סה"כ לדייר:

פסגה	גבע	שפל	סה"כ	שיא ביקוש
143.90	21.90	164.65	330.45	6.68
126.04 ₪	11.76 ₪	55.88 ₪	193.68 ₪	

סה"כ צריכה

סה"כ לתשלום

211.60 ₪	תשלום קבוע	
0.00 ₪	תשלום עבור גודל חיבור בKVA (0x0)	
405.28 ₪	סה"כ לתשלום	לא כולל מע"מ

התפלגות חיוב בש"ח לפי תעו"ז

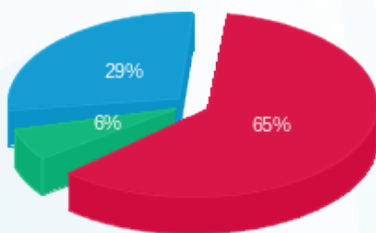

■ פסגה (126.04 ₪) 65%
■ גבע (11.76 ₪) 29%
■ שפל (55.88 ₪) 6%

הסטוריית צריכה בקוט"ש

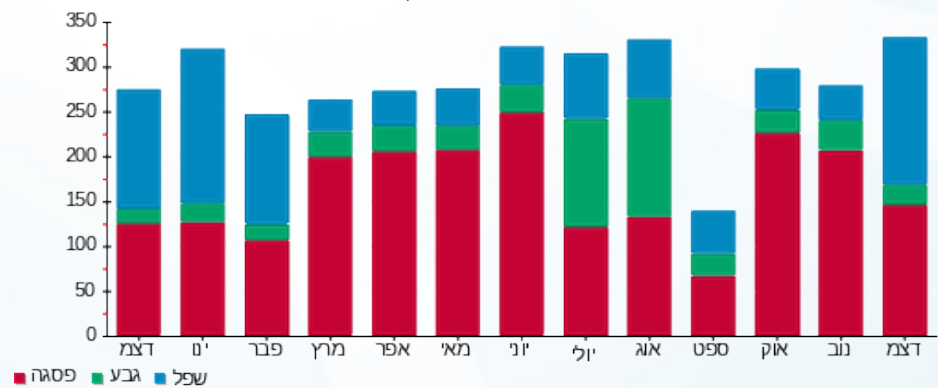

09/01/22

תאריך הפקה:

שם דייר: בניין C - ק.07 יח' 11 - עוז מורן ייעוץ משכנתאות בע"מ
שם אתר: מרכז עזריאלי חולון

31/12/21

תאריך קריאה נוכחית:

01/12/21

תאריך קריאה קודמת:

לקוח/ה נכבד/ה, אנו מתכבדים להגיש את חישוב צריכת החשמל לתקופה 01/12/21 - 31/12/21:

בניין C - קומה 07 יחידה 11 - 16226506(0x0)

סוג תעריף	סוג צריכה	קריאה קודמת	קריאה נוכחית	סה"כ צריכה בקוט"ש	מחיר לקוט"ש בא"ג	סה"כ לתשלום
		01/12/21	31/12/21			
פרטי חשבון עבור תאריכים:						
777	פסגה	13,082.90	13,278.35	195.45	87.59	171.19 ₪
778	גבע	2,865.30	2,892.40	27.10	53.68	14.55 ₪
779	שפל	7,006.80	7,593.60	586.80	33.94	199.16 ₪

סה"כ לדייר:

פסגה	גבע	שפל	סה"כ	שיא ביקוש
195.45	27.10	586.80	809.35	8.67
171.19 ₪	14.55 ₪	199.16 ₪	384.90 ₪	

סה"כ צריכה

סה"כ לתשלום

211.60 ₪	תשלום קבוע	
0.00 ₪	תשלום עבור גודל חיבור בKVA (0x0)	
596.50 ₪	סה"כ לתשלום	לא כולל מע"מ

התפלגות חיוב בש"ח לפי תע"ז

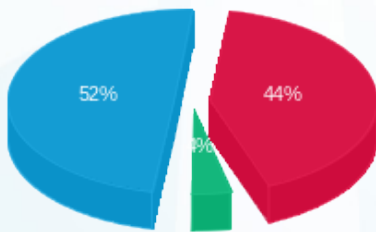

- פסגה (171.19 ₪) 52%
- גבע (14.55 ₪) 4%
- שפל (199.16 ₪) 3%

הסטוריית צריכה בקוט"ש

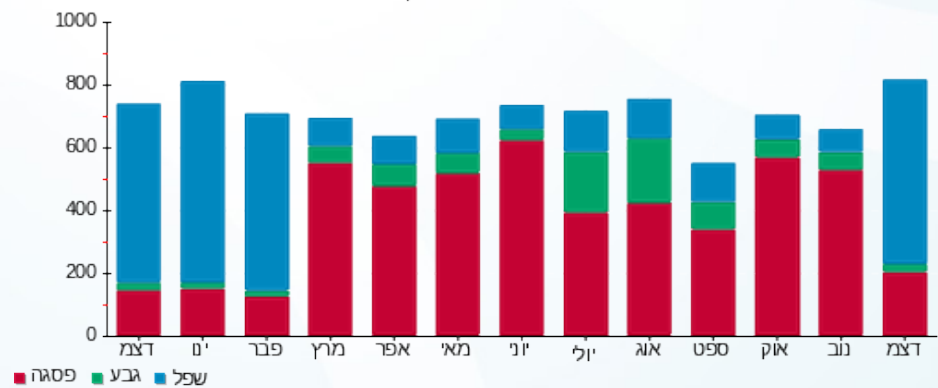



09/01/22 תאריך הפקה:
 31/12/21 תאריך קריאה נוכחית:
 01/12/21 תאריך קריאה קודמת:

שם דייר: בניין C - ק.07 יח' 12 - אורון נדל"ן
 שם אתר: מרכז עזריאלי חולון

לקוח/ה נכבד/ה, אנו מתכבדים להגיש את חישוב צריכת החשמל לתקופה 01/12/21 - 31/12/21:

בניין C - ק.07 יח' 12 - אורון נדל"ן - 12 - 16226506(0x0)

סה"כ לתשלום	מחיר לקוט"ש בא"ג	סה"כ צריכה בקוט"ש	קריאה נוכחית	קריאה קודמת	סוג צריכה	סוג תעריף
			31/12/21	01/12/21		פרטי חשבון עבור תאריכים:
₪ 42.09	87.59	48.05	9,132.85	9,084.80	פסגה	777
₪ 8.96	53.68	16.70	1,727.05	1,710.35	גבע	778
₪ 70.39	33.94	207.40	2,811.75	2,604.35	שפל	779

סה"כ לדייר:

שיא ביקוש	סה"כ	שפל	גבע	פסגה
4.58	272.15	207.40	16.70	48.05
	₪ 121.44	₪ 70.39	₪ 8.96	₪ 42.09

סה"כ צריכה
 סה"כ לתשלום

₪ 211.60	תשלום קבוע	
₪ 0.00	תשלום עבור גודל חיבור בKVA (0x0)	
₪ 333.04	סה"כ לתשלום	לא כולל מע"מ

התפלגות חיוב בש"ח לפי תעו"ז

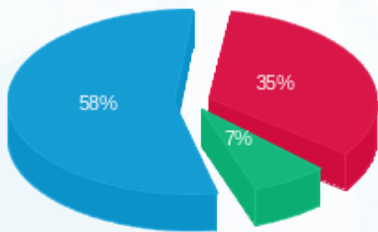

פסגה (₪ 42.09)
 גבע (₪ 8.96)
 שפל (₪ 70.39)

הסטוריית צריכה בקוט"ש

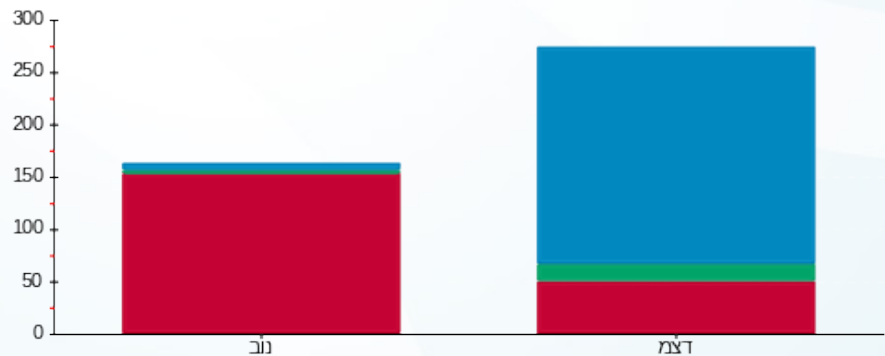

פסגה גבע שפל





09/01/22

תאריך הפקדה:

שם דייר: בניין C - ק.07 יח' 13 - טר ארמה יזום ובינוי בע"מ
שם אתר: מרכז עזריאלי חולון

31/12/21

תאריך קריאה נוכחית:

01/12/21

תאריך קריאה קודמת:

לקוח/ה נכבד/ה, אנו מתכבדים להגיש את חישוב צריכת החשמל לתקופה 01/12/21 - 31/12/21:

בניין C - ק.07 יח' 13 - טר ארמה יזום ובינוי בע"מ - 13 - 16226506(0x0)

סוג תעריף	סוג צריכה	קריאה קודמת	קריאה נוכחית	סה"כ צריכה בקוט"ש	מחיר לקוט"ש בא"ג	סה"כ לתשלום
פרטי חשבון עבור תאריכים:						
777	פסגה	01/12/21	31/12/21	47.55	87.59	41.65 ₪
778	גבע	833.85	835.35	1.50	53.68	0.81 ₪
779	שפל	2,096.15	2,180.25	84.10	33.94	28.54 ₪

סה"כ לדייר:

פסגה	גבע	שפל	סה"כ	שיא ביקוש
47.55	1.50	84.10	133.15	4.97
₪ 41.65	₪ 0.81	₪ 28.54	₪ 71.00	

סה"כ צריכה

סה"כ לתשלום

211.60 ₪	תשלום קבוע	
0.00 ₪	תשלום עבור גודל חיבור בKVA (0x0)	
282.60 ₪	סה"כ לתשלום	לא כולל מע"מ

התפלגות חיוב בש"ח לפי תעו"ז

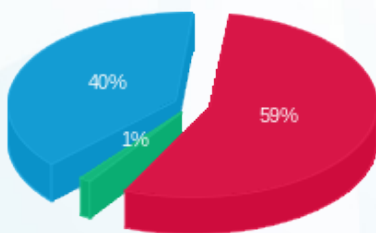

■ פסגה (₪ 41.65)
■ גבע (₪ 0.81)
■ שפל (₪ 28.54)

הסטוריית צריכה בקוט"ש

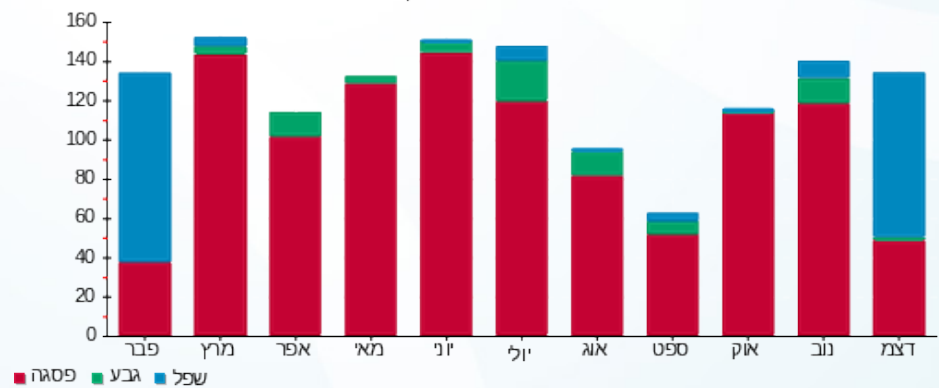



09/01/22

תאריך הפקה:

שם דייר: בניין C - ק.07 יח' 14 - מכון שמיעה צליל וקול
שם אתר: מרכז עזריאלי חולון

31/12/21

תאריך קריאה נוכחי:

01/12/21

תאריך קריאה קודמת:

לקוח/ה נכבד/ה, אנו מתכבדים להגיש את חישוב צריכת החשמל לתקופה 01/12/21 - 31/12/21:

בניין C - ק.07 יח' 14 - מכון שמיעה צליל וקול - 14 - 16226506(0x0)

סוג תעריף	סוג צריכה	קריאה קודמת	קריאה נוכחית	סה"כ צריכה בקוט"ש	מחיר לקוט"ש בא"ג	סה"כ לתשלום
פרטי חשבון עבור תאריכים:						
777	פסגה	01/12/21	31/12/21	61.35	87.59	53.74 ₪
778	גבע	1,504.25	1,504.60	0.35	53.68	0.19 ₪
779	שפל	5,398.90	5,610.90	212.00	33.94	71.95 ₪

סה"כ לדייר:

פסגה	גבע	שפל	סה"כ	שיא ביקוש
61.35	0.35	212.00	273.70	2.41
₪ 53.74	₪ 0.19	₪ 71.95	₪ 125.88	

סה"כ צריכה

סה"כ לתשלום

211.60 ₪	תשלום קבוע
0.00 ₪	תשלום עבור גודל חיבור בKVA (0x0)
337.48 ₪	סה"כ לתשלום
לא כולל מע"מ	

התפלגות חיוב בש"ח לפי תעו"ז

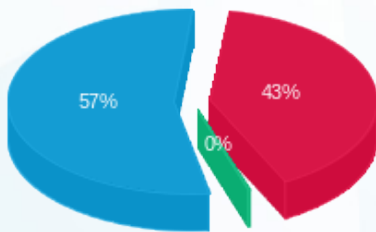

פסגה (₪ 53.74)
גבע (₪ 0.19)
שפל (₪ 71.95)

הסטוריית צריכה בקוט"ש

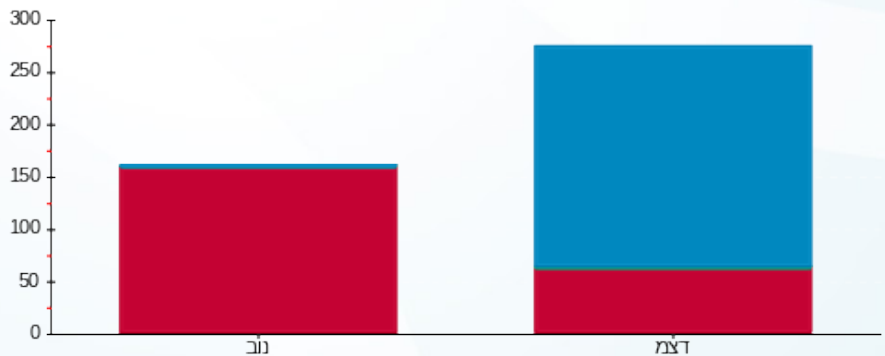

פסגה גבע שפל





09/01/22

תאריך הפקה:

שם דייר: בניין C - ק.07 יח' 15 - ארון נדל"ן בע"מ
שם אתר: מרכז עזריאלי חולון

31/12/21

תאריך קריאה נוכחית:

01/12/21

תאריך קריאה קודמת:

לקוח/ה נכבד/ה, אנו מתכבדים להגיש את חישוב צריכת החשמל לתקופה 01/12/21 - 31/12/21:

בניין C ק.07 יח' 15 - ארון נדל"ן בע"מ - 8 - 18029714(0x0)

סוג תעריף	סוג צריכה	קריאה קודמת	קריאה נוכחית	סה"כ צריכה בקוט"ש	מחיר לקוט"ש בא"ג	סה"כ לתשלום
		01/12/21	31/12/21			
777	פסגה	2,049.00	2,110.05	61.05	87.59	53.47 ₪
778	גבע	225.35	231.15	5.80	53.68	3.11 ₪
779	שפל	522.65	764.30	241.65	33.94	82.02 ₪

סה"כ לדייר:

פסגה	גבע	שפל	סה"כ	שיא ביקוש
61.05	5.80	241.65	308.50	4.27
₪ 53.47	₪ 3.11	₪ 82.02	₪ 138.60	

סה"כ צריכה

סה"כ לתשלום

211.60 ₪	תשלום קבוע	
0.00 ₪	תשלום עבור גודל חיבור בKVA (0x0)	
350.20 ₪	סה"כ לתשלום	לא כולל מע"מ

התפלגות חיוב בש"ח לפי תעו"ז

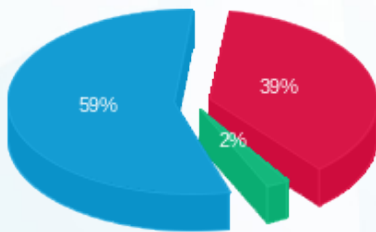

- פסגה (₪ 53.47) 59%
- גבע (₪ 3.11) 2%
- שפל (₪ 82.02) 39%

הסטוריית צריכה בקוט"ש





09/01/22

תאריך הפקה:

שם דייר: בניין C - ק.07 יח' 16 - נטסק סיבר קום
שם אתר: מרכז עזריאלי חולון

31/12/21

תאריך קריאה נוכחית:

01/12/21

תאריך קריאה קודמת:

לקוח/ה נכבד/ה, אנו מתכבדים להגיש את חישוב צריכת החשמל לתקופה 01/12/21 - 31/12/21:

בניין C ק.07 יח' 16 - נטסק סיבר קום - 9 - 18029714(0x0)

סוג תעריף	סוג צריכה	קריאה קודמת	קריאה נוכחית	סה"כ צריכה בקוט"ש	מחיר לקוט"ש בא"ג	סה"כ לתשלום
		01/12/21	31/12/21			
777	פסגה	5,723.85	5,873.00	149.15	87.59	130.64 ₪
778	גבע	1,221.55	1,262.35	40.80	53.68	21.90 ₪
779	שפל	3,188.45	3,624.70	436.25	33.94	148.06 ₪

סה"כ לדייר:

פסגה	גבע	שפל	סה"כ	שיא ביקוש
149.15	40.80	436.25	626.20	4.24
130.64 ₪	21.90 ₪	148.06 ₪	300.61 ₪	

סה"כ צריכה

סה"כ לתשלום

211.60 ₪	תשלום קבוע	
0.00 ₪	תשלום עבור גודל חיבור בKVA (0x0)	
512.21 ₪	סה"כ לתשלום	לא כולל מע"מ

התפלגות חיוב בש"ח לפי תע"ז

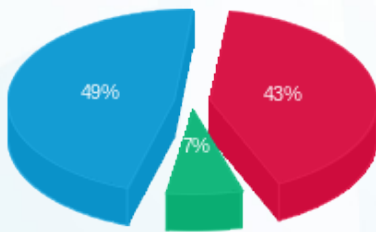

- פסגה (130.64 ₪) 49%
- גבע (21.90 ₪) 7%
- שפל (148.06 ₪) 43%

הסטוריית צריכה בקוט"ש

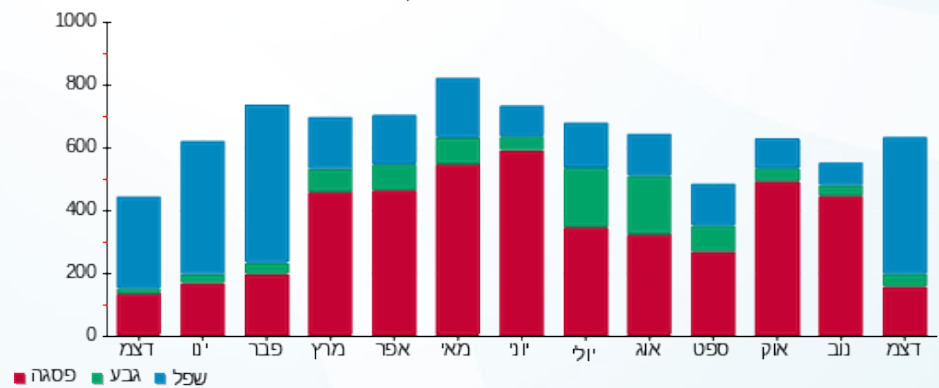



09/01/22 תאריך הפקה:
 31/12/21 תאריך קריאה נוכחית:
 01/12/21 תאריך קריאה קודמת:

שם דייר: בניין C - ק.07 יח' 17 - פנחס פלח
 שם אתר: מרכז עזריאלי חולון

לקוח/ה נכבד/ה, אנו מתכבדים להגיש את חישוב צריכת החשמל לתקופה 01/12/21 - 31/12/21:

בניין C ק.07 יח' 17 - פנחס פלח - 10 - 18029714(0x0)

סוג תעריף	סוג צריכה	קריאה קודמת	קריאה נוכחית	סה"כ צריכה בקוט"ש	מחיר לקוט"ש בא"ג	סה"כ לתשלום
פרטי חשבון עבור תאריכים:						
777	פסגה	01/12/21	31/12/21	153.95	87.59	134.84 ₪
778	גבע	551.90	562.30	10.40	53.68	5.58 ₪
779	שפל	1,279.75	1,588.55	308.80	33.94	104.81 ₪

סה"כ לדיר:

פסגה	גבע	שפל	סה"כ	שיא ביקוש
153.95	10.40	308.80	473.15	4.81
134.84 ₪	5.58 ₪	104.81 ₪	245.23 ₪	

סה"כ צריכה
 סה"כ לתשלום

211.60 ₪	תשלום קבוע	
0.00 ₪	תשלום עבור גודל חיבור בKVA (0x0)	
456.83 ₪	סה"כ לתשלום	לא כולל מע"מ

התפלגות חיוב בש"ח לפי תעו"ז

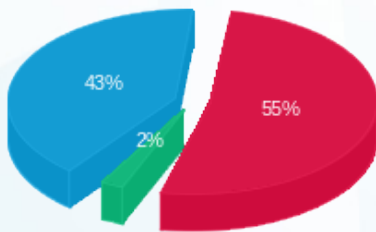

פסגה (134.84 ₪) 55%
 גבע (5.58 ₪) 2%
 שפל (104.81 ₪) 43%

הסטוריית צריכה בקוט"ש

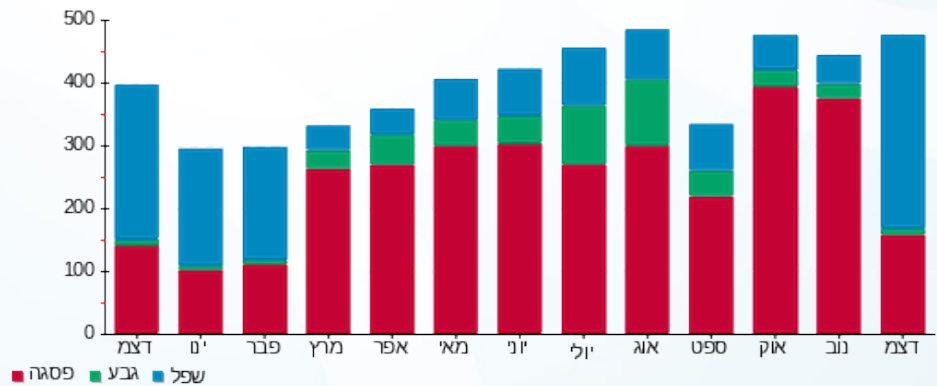



09/01/22 תאריך הפקה:
 31/12/21 תאריך קריאה נוכחית:
 01/12/21 תאריך קריאה קודמת:

שם דייר: בניין C - ק.07 יח' 18 - הום מדיקס
 שם אתר: מרכז עזריאלי חולון

לקוח/ה נכבד/ה, אנו מתכבדים להגיש את חישוב צריכת החשמל לתקופה 01/12/21 - 31/12/21:

בניין C - ק.07 יח' 18 - הום מדיקס - 11 - 18029714(0x0)

סוג תעריף	סוג צריכה	קריאה קודמת	קריאה נוכחית	סה"כ צריכה בקוט"ש	מחיר לקוט"ש בא"ג	סה"כ לתשלום
פרטי חשבון עבור תאריכים:						
777	פסגה	01/12/21	31/12/21	11.35	87.59	9.94 ₪
778	גבע	303.65	303.65	0.00	53.68	0.00 ₪
779	שפל	1,265.35	1,327.30	61.95	33.94	21.03 ₪

סה"כ לדייר:

פסגה	גבע	שפל	סה"כ	שיא ביקוש
11.35	0.00	61.95	73.30	1.67
9.94 ₪	0.00 ₪	21.03 ₪	30.97 ₪	

סה"כ צריכה
 סה"כ לתשלום

211.60 ₪	תשלום קבוע	
0.00 ₪	תשלום עבור גודל חיבור בKVA (0x0)	
242.57 ₪	סה"כ לתשלום	לא כולל מע"מ

התפלגות חיוב בש"ח לפי תע"ז

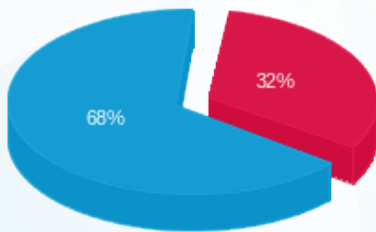

פסגה (9.94 ₪) 68%
 גבע (0.00 ₪) 32%
 שפל (21.03 ₪) 0%

הסטוריית צריכה בקוט"ש

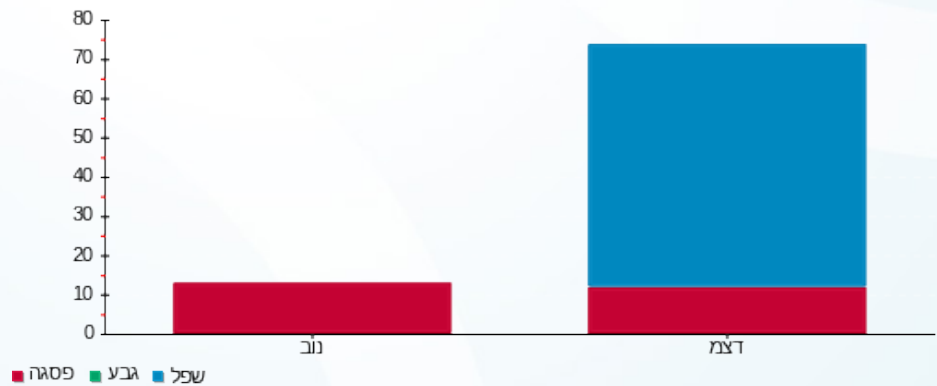



09/01/22

תאריך הפקה:

שם דייר: בניין C - ק.07 יח' 19 - אורון נדל"ן בע"מ
שם אתר: מרכז עזריאלי חולון

31/12/21

תאריך קריאה נוכחית:

01/12/21

תאריך קריאה קודמת:

לקוח/ה נכבד/ה, אנו מתכבדים להגיש את חישוב צריכת החשמל לתקופה 01/12/21 - 31/12/21:

בניין C - ק.07 יח' 19 - אורון נדל"ן - 12 - 18029714(0x0)

סוג תעריף	סוג צריכה	קריאה קודמת	קריאה נוכחית	סה"כ צריכה בקוט"ש	מחיר לקוט"ש בא"ג	סה"כ לתשלום
פרטי חשבון עבור תאריכים:						
777	פסגה	01/12/21	31/12/21	43.05	87.59	37.71 ₪
778	גבע	30.50	40.30	9.80	53.68	5.26 ₪
779	שפל	29.10	246.50	217.40	33.94	73.79 ₪

סה"כ לדייר:

פסגה	גבע	שפל	סה"כ	שיא ביקוש
43.05	9.80	217.40	270.25	5.75
₪ 37.71	₪ 5.26	₪ 73.79	₪ 116.75	

סה"כ צריכה

סה"כ לתשלום

₪ 0.00	תשלום קבוע	
₪ 0.00	תשלום עבור גודל חיבור בKVA (0x0)	
₪ 116.75	סה"כ לתשלום	לא כולל מע"מ

התפלגות חיוב בש"ח לפי תעו"ז

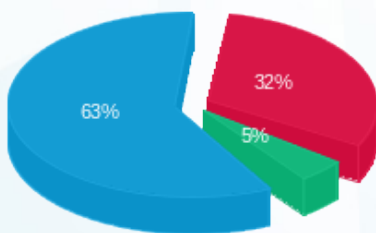

פסגה (₪ 37.71)
גבע (₪ 5.26)
שפל (₪ 73.79)

הסטוריית צריכה בקוט"ש

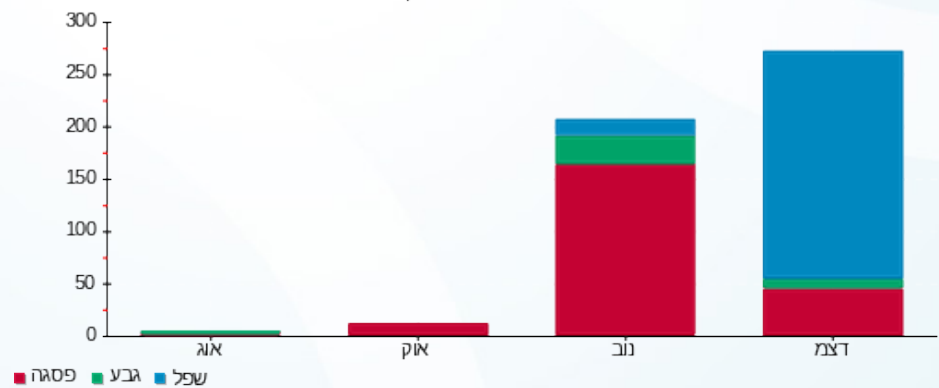



09/01/22

תאריך הפקדה:

שם דייר: בניין C - ק.08 - הרץ

31/12/21

תאריך קריאה נוכחית:

שם אתר: מרכז עזריאלי חולון

01/12/21

תאריך קריאה קודמת:

לקוח/ה נכבד/ה, אנו מתכבדים להגיש את חישוב צריכת החשמל לתקופה 01/12/21 - 31/12/21:

בניין C - ק.08 - הרץ - 1 - 17013948(3x400)

סוג תעריף	סוג צריכה	קריאה קודמת	קריאה נוכחית	סה"כ צריכה בקוט"ש	מחיר לקוט"ש בא"ג	סה"כ לתשלום
		01/12/21	31/12/21			
777	פסגה	266,556.52	269,346.02	2,789.50	87.59	2,443.32 ₪
778	גבע	97,619.00	98,850.40	1,231.40	53.68	661.02 ₪
779	שפל	300,875.02	310,955.52	10,080.50	33.94	3,421.32 ₪

סה"כ לדייר:

פסגה	גבע	שפל	סה"כ	שיא ביקוש
2,789.50	1,231.40	10,080.50	14,101.40	
2,443.32 ₪	661.02 ₪	3,421.32 ₪	6,525.66 ₪	

סה"כ צריכה

סה"כ לתשלום

211.60 ₪	תשלום קבוע	
75.48 ₪	תשלום עבור גודל חיבור בKVA (3x400)	
6,812.74 ₪	סה"כ לתשלום	לא כולל מע"מ

התפלגות חיוב בש"ח לפי תע"ז

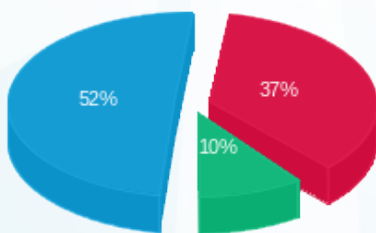

- פסגה (2,443.32 ₪) 52%
- גבע (661.02 ₪) 10%
- שפל (3,421.32 ₪) 37%

הסטוריית צריכה בקוט"ש

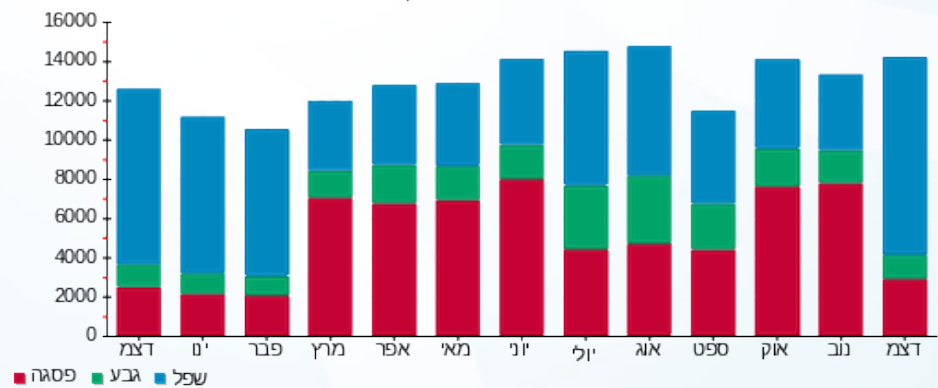



09/01/22

תאריך הפקה:

שם דייר: בניין C - ק.09 - בנק דיסקונט

31/12/21

תאריך קריאה נוכחית:

שם אתר: מרכז עזריאלי חולון

01/12/21

תאריך קריאה קודמת:

לקוח/ה נכבד/ה, אנו מתכבדים להגיש את חישוב צריכת החשמל לתקופה 01/12/21 - 31/12/21:

בנק דיסקונט - 1 - 16193912(3x200)

סוג תעריף	סוג צריכה	קריאה קודמת	קריאה נוכחית	סה"כ צריכה בקוט"ש	מחיר לקוט"ש בא"ג	סה"כ לתשלום
פרטי חשבון עבור תאריכים:						
777	פסגה	01/12/21	31/12/21	988.40	87.59	865.74 ₪
778	גבע	27,315.40	27,607.20	291.80	53.68	156.64 ₪
779	שפל	83,953.20	86,815.80	2,862.60	33.94	971.57 ₪

סה"כ לדייר:

פסגה	גבע	שפל	סה"כ	שיא ביקוש
988.40	291.80	2,862.60	4,142.80	23.76
865.74 ₪	156.64 ₪	971.57 ₪	1,993.94 ₪	

סה"כ צריכה

סה"כ לתשלום

211.60 ₪	תשלום קבוע	
37.74 ₪	תשלום עבור גודל חיבור בKVA (3x200)	
2,243.28 ₪	סה"כ לתשלום	לא כולל מע"מ

התפלגות חיוב בש"ח לפי תע"ז

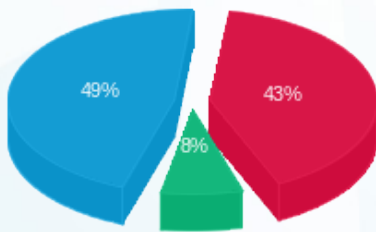

- פסגה (865.74 ₪) - 49%
- גבע (156.64 ₪) - 8%
- שפל (971.57 ₪) - 43%

הסטוריית צריכה בקוט"ש

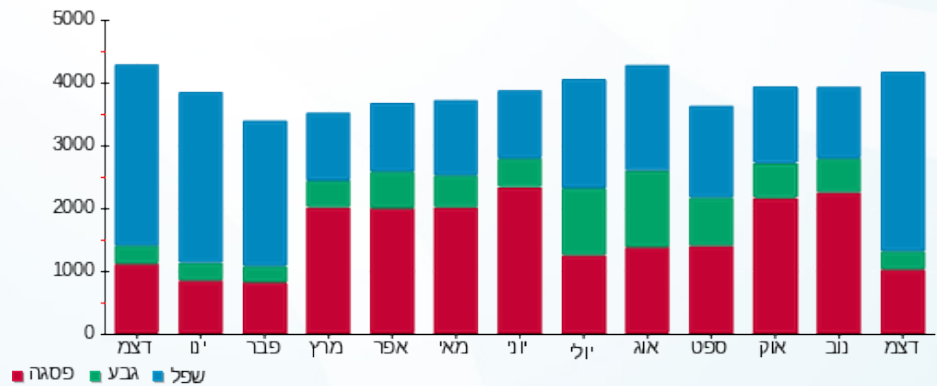



09/01/22

תאריך הפקה:

שם דייר: בניין C - ק.09 - בנק הפועלים
שם אתר: מרכז עזריאלי חולון

31/12/21

תאריך קריאה נוכחית:

01/12/21

תאריך קריאה קודמת:

לקוח/ה נכבד/ה, אנו מתכבדים להגיש את חישוב צריכת החשמל לתקופה 01/12/21 - 31/12/21:

בניין C בנק הפועלים ק.9 - 3 - 16193912(3x200)

סוג תעריף	סוג צריכה	קריאה קודמת	קריאה נוכחית	סה"כ צריכה בקוט"ש	מחיר לקוט"ש בא"ג	סה"כ לתשלום
פרטי חשבון עבור תאריכים:						
777	פסגה	01/12/21	31/12/21	606.20	87.59	530.97 ₪
778	גבע	25,260.80	25,557.40	296.60	53.68	159.21 ₪
779	שפל	77,368.60	79,694.40	2,325.80	33.94	789.38 ₪

סה"כ לדיר:

פסגה	גבע	שפל	סה"כ	שיא ביקוש
606.20	296.60	2,325.80	3,228.60	11.65
₪ 530.97	₪ 159.21	₪ 789.38	₪ 1,479.56	

סה"כ צריכה

סה"כ לתשלום

211.60 ₪	תשלום קבוע	
37.74 ₪	תשלום עבור גודל חיבור בKVA (3x200)	
1,728.90 ₪	סה"כ לתשלום	לא כולל מע"מ

התפלגות חיוב בש"ח לפי תע"ז

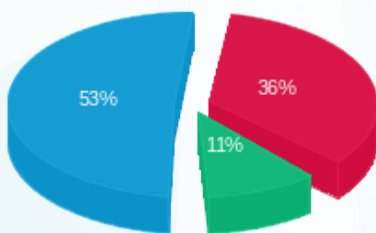

- פסגה (₪ 530.97) - 53%
- גבע (₪ 159.21) - 11%
- שפל (₪ 789.38) - 36%

הסטוריית צריכה בקוט"ש

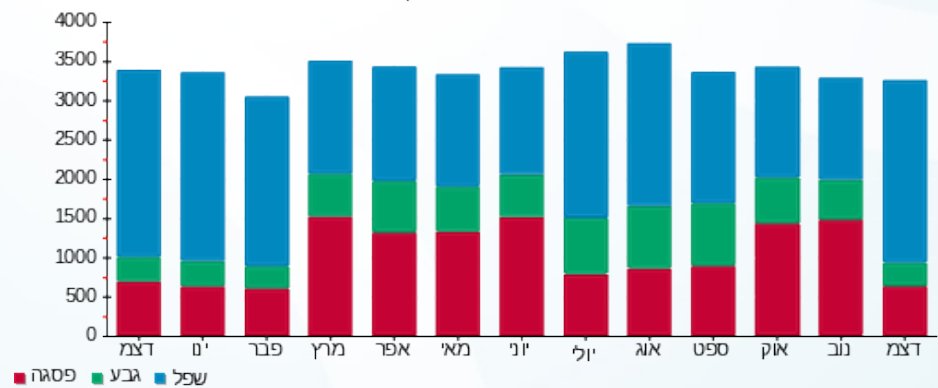



09/01/22

תאריך הפקה:

שם דייר: בניין C - ק.09 - חדר דרכא

31/12/21

תאריך קריאה נוכחית:

שם אתר: מרכז עזריאלי חולון

01/12/21

תאריך קריאה קודמת:

לקוח/ה נכבד/ה, אנו מתכבדים להגיש את חישוב צריכת החשמל לתקופה 01/12/21 - 31/12/21:

בניין C - ק.09 - חדר דרכא - 2 - 16193912(3x63)

סוג תעריף	סוג צריכה	קריאה קודמת	קריאה נוכחית	סה"כ צריכה בקוט"ש	מחיר לקוט"ש בא"ג	סה"כ לתשלום
פרטי חשבון עבור תאריכים:						
777	פסגה	01/12/21	31/12/21	3.70	87.59	3.24 ₪
778	גבע	1,012.20	1,015.10	2.90	53.68	1.56 ₪
779	שפל	3,362.10	3,382.80	20.70	33.94	7.03 ₪

סה"כ לדייר:

פסגה	גבע	שפל	סה"כ	שיא ביקוש
3.70	2.90	20.70	27.30	1.93
3.24 ₪	1.56 ₪	7.03 ₪	11.82 ₪	

סה"כ צריכה

סה"כ לתשלום

211.60 ₪	תשלום קבוע	
11.89 ₪	תשלום עבור גודל חיבור בKVA (3x63)	
235.31 ₪	סה"כ לתשלום	לא כולל מע"מ

התפלגות חיוב בש"ח לפי תעו"ז

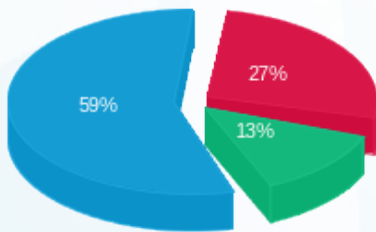

- פסגה (3.24 ₪)
- גבע (1.56 ₪)
- שפל (7.03 ₪)

הסטוריית צריכה בקוט"ש

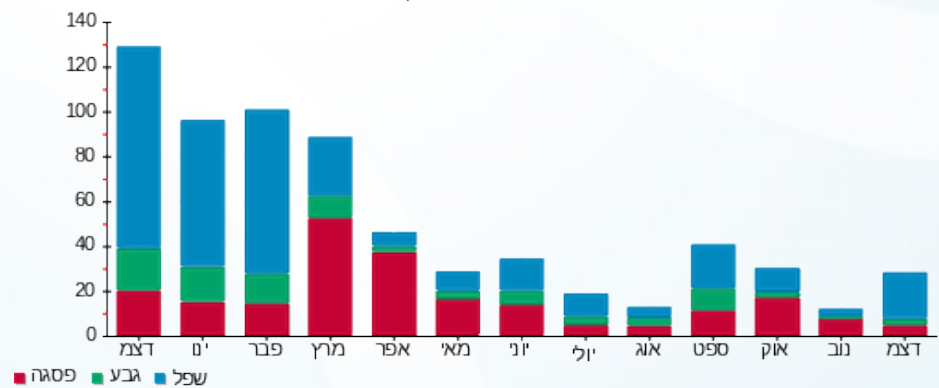



09/01/22

תאריך הפקה:

שם דייר: בניין C - ק.09 - פרמיום מגורים
שם אתר: מרכז עזריאלי חולון

31/12/21

תאריך קריאה נוכחית:

01/12/21

תאריך קריאה קודמת:

לקוח/ה נכבד/ה, אנו מתכבדים להגיש את חישוב צריכת החשמל לתקופה 01/12/21 - 31/12/21:

בניין C פרמיום מגורים ק. 9 - 4 - 16193912(3x63)

סוג תעריף	סוג צריכה	קריאה קודמת	קריאה נוכחית	סה"כ צריכה בקוט"ש	מחיר לקוט"ש בא"ג	סה"כ לתשלום
		01/12/21	31/12/21			
777	פסגה	10,448.40	10,568.10	119.70	87.59	104.85 ₪
778	גבע	1,947.30	1,955.10	7.80	53.68	4.19 ₪
779	שפל	4,491.70	4,759.50	267.80	33.94	90.89 ₪

סה"כ לדייר:

פסגה	גבע	שפל	סה"כ	שיא ביקוש
119.70	7.80	267.80	395.30	67.97
104.85 ₪	4.19 ₪	90.89 ₪	199.92 ₪	

סה"כ צריכה

סה"כ לתשלום

211.60 ₪	תשלום קבוע	
11.89 ₪	תשלום עבור גודל חיבור בKVA (3x63)	
423.41 ₪	סה"כ לתשלום	לא כולל מע"מ

התפלגות חיוב בש"ח לפי תעו"ז

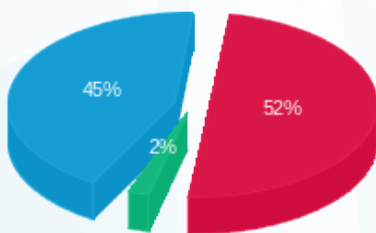

- פסגה (104.85 ₪) 52%
- גבע (4.19 ₪) 45%
- שפל (90.89 ₪) 2%

הסטוריית צריכה בקוט"ש

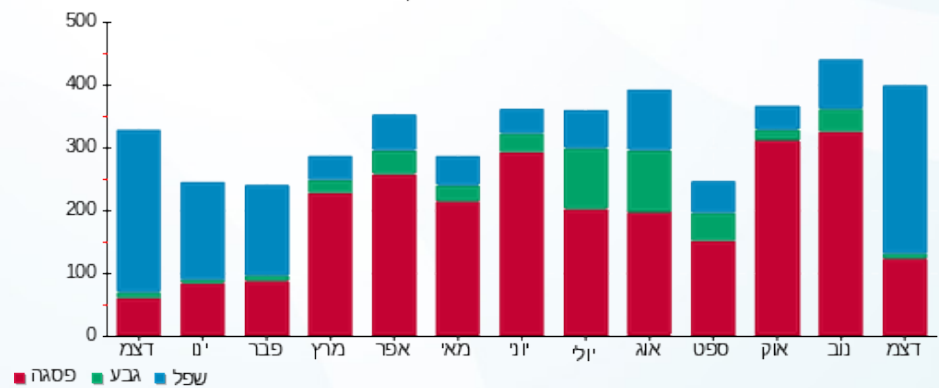



09/01/22 תאריך הפקה:
 31/12/21 תאריך קריאה נוכחית:
 01/12/21 תאריך קריאה קודמת:

שם דייר: בניין C - ק.10 - בנק הפועלים
 שם אתר: מרכז עזריאלי חולון

לקוח/ה נכבד/ה, אנו מתכבדים להגיש את חישוב צריכת החשמל לתקופה 01/12/21 - 31/12/21:

בנק הפועלים קומה 10 - 17013965 (3x160)

סוג תעריף	סוג צריכה	קריאה קודמת	קריאה נוכחית	סה"כ צריכה בקוט"ש	מחיר לקוט"ש בא"ג	סה"כ לתשלום
		01/12/21	31/12/21			
777	פסגה	177,282.70	179,825.50	2,542.80	87.59	2,227.24 ₪
778	גבע	98,332.29	99,531.49	1,199.20	53.68	643.73 ₪
779	שפל	200,297.60	209,598.50	9,300.90	33.94	3,156.73 ₪

סה"כ לדייר:

פסגה	גבע	שפל	סה"כ	שיא ביקוש
2,542.80	1,199.20	9,300.90	13,042.90	
2,227.24 ₪	643.73 ₪	3,156.73 ₪	6,027.69 ₪	

סה"כ צריכה
 סה"כ לתשלום

211.60 ₪	תשלום קבוע	
30.19 ₪	תשלום עבור גודל חיבור בKVA (3x160)	
6,269.49 ₪	סה"כ לתשלום	לא כולל מע"מ

התפלגות חיוב בש"ח לפי תעו"ז

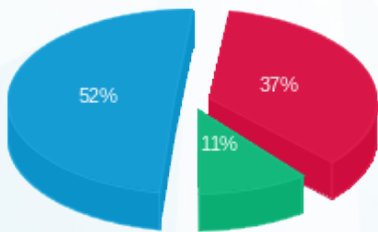

■ פסגה (2,227.24 ₪)
 ■ גבע (643.73 ₪)
 ■ שפל (3,156.73 ₪)

הסטוריית צריכה בקוט"ש

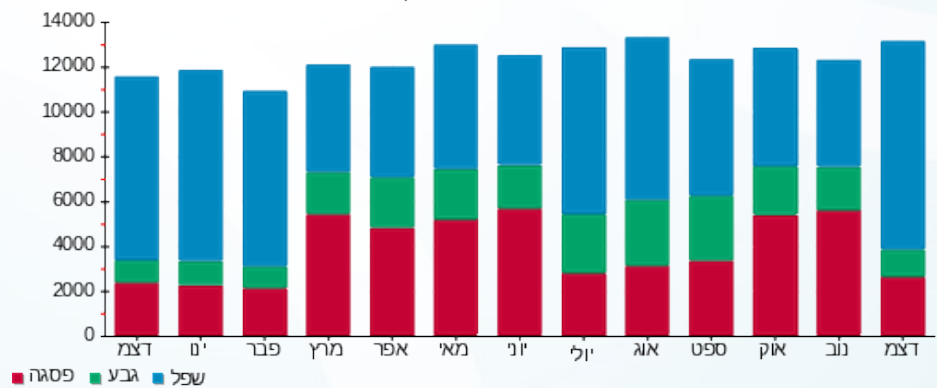



09/01/22

תאריך הפקה:

שם דייר: בניין C - ק.11 יח' 02 - קימיקר בע"מ
שם אתר: מרכז עזריאלי חולון

31/12/21

תאריך קריאה נוכחית:

01/12/21

תאריך קריאה קודמת:

לקוח/ה נכבד/ה, אנו מתכבדים להגיש את חישוב צריכת החשמל לתקופה 01/12/21 - 31/12/21:

בניין C - קומה 11 יחידה 02 - קימיקר בע"מ - 1 - 18029709(3x25)

סוג תעריף	סוג צריכה	קריאה קודמת	קריאה נוכחית	סה"כ צריכה בקוט"ש	מחיר לקוט"ש בא"ג	סה"כ לתשלום
פרטי חשבון עבור תאריכים:						
777	פסגה	01/12/21	31/12/21	82.40	87.59	72.17 ₪
778	גבע	1,393.90	1,414.30	20.40	53.68	10.95 ₪
779	שפל	3,064.20	3,380.70	316.50	33.94	107.42 ₪

סה"כ לדייר:

פסגה	גבע	שפל	סה"כ	שיא ביקוש
82.40	20.40	316.50	419.30	2.52
72.17 ₪	10.95 ₪	107.42 ₪	190.54 ₪	

סה"כ צריכה

סה"כ לתשלום

211.60 ₪	תשלום קבוע	
4.72 ₪	תשלום עבור גודל חיבור בKVA (3x25)	
406.86 ₪	סה"כ לתשלום	לא כולל מע"מ

התפלגות חיוב בש"ח לפי תע"ז

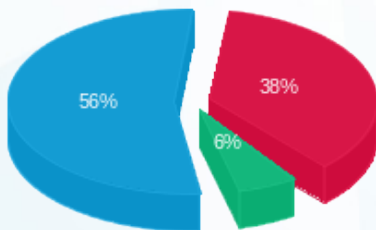

■ פסגה (72.17 ₪)
■ גבע (10.95 ₪)
■ שפל (107.42 ₪)

הסטוריית צריכה בקוט"ש

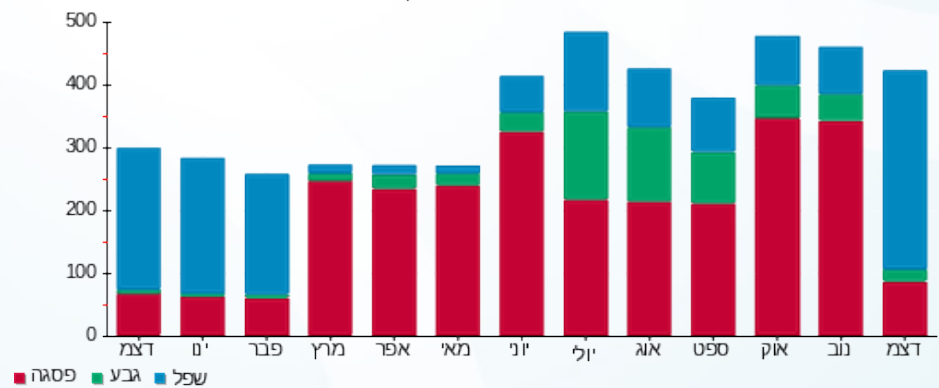



09/01/22

תאריך הפקה:

שם דייר: בניין C - ק.11 יח' 03 - קימיקר בע"מ
שם אתר: מרכז עזריאלי חולון

31/12/21

תאריך קריאה נוכחית:

01/12/21

תאריך קריאה קודמת:

לקוח/ה נכבד/ה, אנו מתכבדים להגיש את חישוב צריכת החשמל לתקופה 01/12/21 - 31/12/21:

בניין C - קומה 11 יחידה 03 - קימיקר בע"מ - 2 - 18029709(3x40)

סוג תעריף	סוג צריכה	קריאה קודמת	קריאה נוכחית	סה"כ צריכה בקוט"ש	מחיר לקוט"ש בא"ג	סה"כ לתשלום
פרטי חשבון עבור תאריכים:						
777	פסגה	01/12/21	31/12/21	123.70	87.59	108.35 ₪
778	גבע	1,193.70	1,205.90	12.20	53.68	6.55 ₪
779	שפל	2,298.00	2,599.50	301.50	33.94	102.33 ₪

סה"כ לדייר:

פסגה	גבע	שפל	סה"כ	שיא ביקוש
123.70	12.20	301.50	437.40	2.74
108.35 ₪	6.55 ₪	102.33 ₪	217.23 ₪	

סה"כ צריכה

סה"כ לתשלום

0.00 ₪	תשלום קבוע	
7.55 ₪	תשלום עבור גודל חיבור בKVA (3x40)	
224.77 ₪	סה"כ לתשלום	לא כולל מע"מ

התפלגות חיוב בש"ח לפי תע"ז

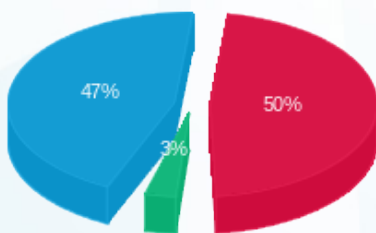

- פסגה (108.35 ₪) 50%
- גבע (6.55 ₪) 47%
- שפל (102.33 ₪) 3%

הסטוריית צריכה בקוט"ש

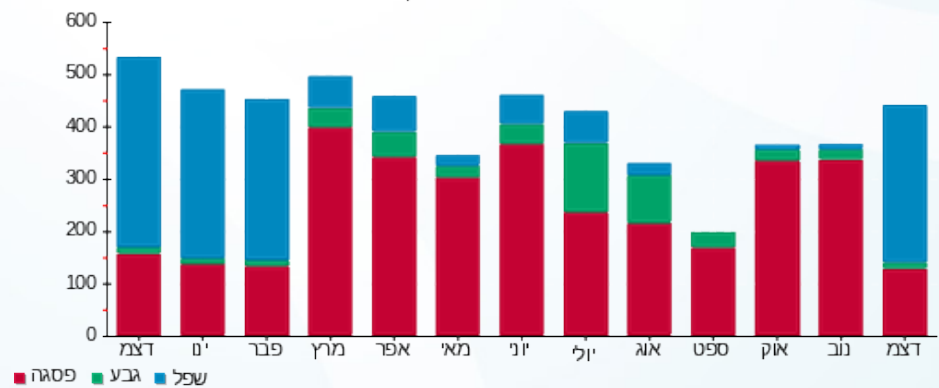



שם דייר: בנין C - ק.11 יח' 04 - תלפיות סוכנות לביטוח פנסיוני (2012) בע"מ
 שם אתר: מרכז עזריאלי חולון
 תאריך הפקה: 09/01/22
 תאריך קריאה נוכחי: 31/12/21
 תאריך קריאה קודמת: 01/12/21

לקוח/ה נכבד/ה, אנו מתכבדים להגיש את חישוב צריכת החשמל לתקופה 01/12/21 - 31/12/21:

בנין C - ק.11 יח' 04 - תלפיות סוכנות לביטוח פנסיוני (2012) בע"מ - 3 - 18029709(3x25)

סוג תעריף	סוג צריכה	קריאה קודמת	קריאה נוכחית	סה"כ צריכה בקוט"ש	מחיר לקוט"ש בא"ג	סה"כ לתשלום
פרטי חשבון עבור תאריכים:						
777	פסגה	01/12/21	31/12/21	639.30	87.59	55.79 ₪
778	גבע	137.60	171.90	34.30	53.68	18.41 ₪
779	שפל	345.10	606.30	261.20	33.94	88.65 ₪

סה"כ לדייר:

פסגה	גבע	שפל	סה"כ	שיא ביקוש
63.70	34.30	261.20	359.20	0.85
₪ 55.79	₪ 18.41	₪ 88.65	₪ 162.86	

סה"כ צריכה
 סה"כ לתשלום

₪ 0.00	תשלום קבוע	
₪ 4.72	תשלום עבור גודל חיבור בKVA (3x25)	
₪ 167.58	סה"כ לתשלום	לא כולל מע"מ

התפלגות חיוב בש"ח לפי תעו"ז

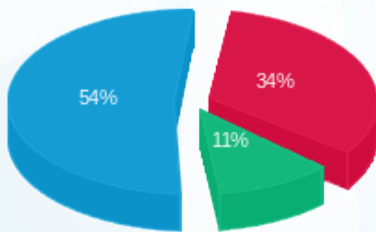

פסגה (₪ 55.79)
 גבע (₪ 18.41)
 שפל (₪ 88.65)

הסטוריית צריכה בקוט"ש

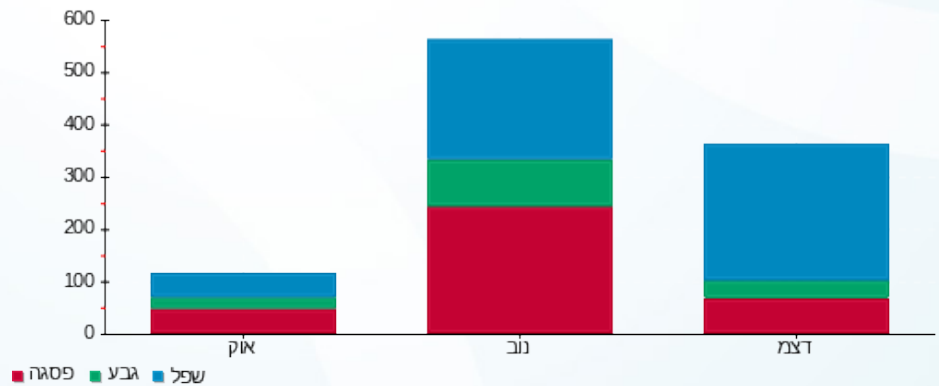



09/01/22

תאריך הפקדה:

שם דייר: בניין C - ק.11 יח' 05 - קפה פלורנטינה
שם אתר: מרכז עזריאלי חולון

31/12/21

תאריך קריאה נוכחית:

01/12/21

תאריך קריאה קודמת:

לקוח/ה נכבד/ה, אנו מתכבדים להגיש את חישוב צריכת החשמל לתקופה 01/12/21 - 31/12/21:

בניין C - ק.11 יח' 05 - קפה פלורנטינה - 4 - 18029709 (3x25)

סוג תעריף	סוג צריכה	קריאה קודמת	קריאה נוכחית	סה"כ צריכה בקוט"ש	מחיר לקוט"ש בא"ג	סה"כ לתשלום
פרטי חשבון עבור תאריכים:						
777	פסגה	01/12/21	31/12/21	85.00	87.59	74.45 ₪
778	גבע	191.80	192.30	0.50	53.68	0.27 ₪
779	שפל	40.10	364.00	323.90	33.94	109.93 ₪

סה"כ לדייר:

פסגה	גבע	שפל	סה"כ	שיא ביקוש
85.00	0.50	323.90	409.40	8.32
74.45 ₪	0.27 ₪	109.93 ₪	184.65 ₪	

סה"כ צריכה

סה"כ לתשלום

211.60 ₪	תשלום קבוע	
4.72 ₪	תשלום עבור גודל חיבור בKVA (3x25)	
400.97 ₪	סה"כ לתשלום	לא כולל מע"מ

התפלגות חיוב בש"ח לפי תעו"ז

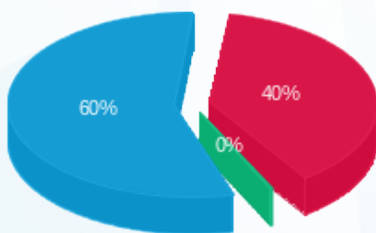

- פסגה (74.45 ₪) 60%
- גבע (0.27 ₪) 0%
- שפל (109.93 ₪) 40%

הסטוריית צריכה בקוט"ש

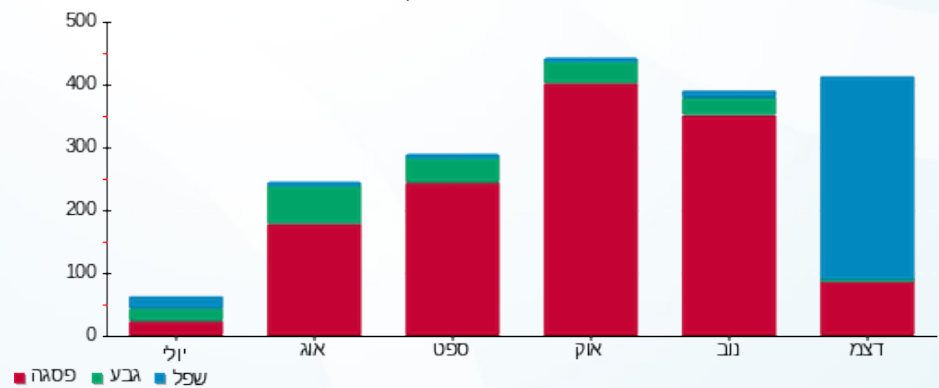



09/01/22

תאריך הפקה:

שם דייר: בניין C - ק.11 יח' 06 - Deceptive bytes
שם אתר: מרכז עזריאלי חולון

31/12/21

תאריך קריאה נוכחית:

01/12/21

תאריך קריאה קודמת:

לקוח/ה נכבד/ה, אנו מתכבדים להגיש את חישוב צריכת החשמל לתקופה 01/12/21 - 31/12/21:

בניין C - ק.11 יח' 06 - 5 - (3x25)18029709 - deceptive bytes

סוג תעריף	סוג צריכה	קריאה קודמת	קריאה נוכחית	סה"כ צריכה בקוט"ש	מחיר לקוט"ש בא"ג	סה"כ לתשלום
פרטי חשבון עבור תאריכים:						
777	פסגה	01/12/21	31/12/21	50.60	87.59	44.32 ₪
778	גבע	100.20	104.00	3.80	53.68	2.04 ₪
779	שפל	54.60	125.10	70.50	33.94	23.93 ₪

סה"כ לדייר:

פסגה	גבע	שפל	סה"כ	שיא ביקוש
50.60	3.80	70.50	124.90	1.23
44.32 ₪	2.04 ₪	23.93 ₪	70.29 ₪	

סה"כ צריכה

סה"כ לתשלום

211.60 ₪	תשלום קבוע	
4.72 ₪	תשלום עבור גודל חיבור בKVA (3x25)	
286.61 ₪	סה"כ לתשלום	לא כולל מע"מ

התפלגות חיוב בש"ח לפי תעו"ז

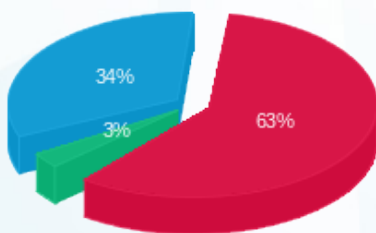

- פסגה (44.32 ₪) 63%
- גבע (2.04 ₪) 3%
- שפל (23.93 ₪) 34%

הסטוריית צריכה בקוט"ש

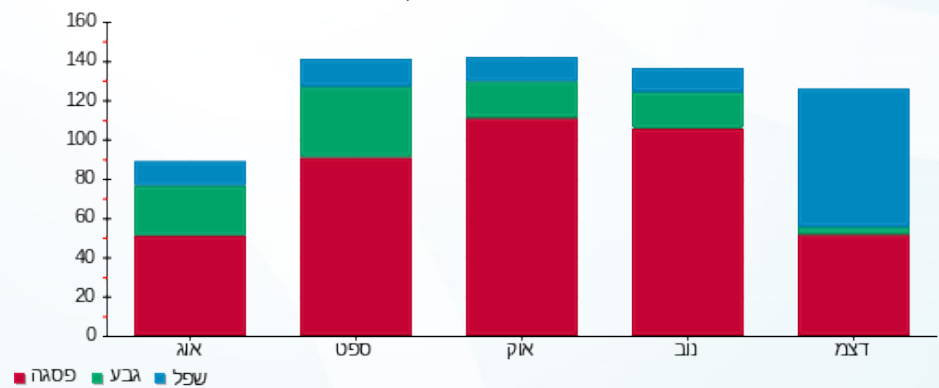

- פסגה
- גבע
- שפל



09/01/22 תאריך הפקה:
 31/12/21 תאריך קריאה נוכחי:
 01/12/21 תאריך קריאה קודמת:

שם דייר: בניין C - ק.11 יח' 07 - אושרת דרעי
 שם אתר: מרכז עזריאלי חולון

לקוח/ה נכבד/ה, אנו מתכבדים להגיש את חישוב צריכת החשמל לתקופה 01/12/21 - 31/12/21:

בניין C - ק.11 יח' 07 - אושרת דרעי - 6 - 18029709 (3x25)

סוג תעריף	סוג צריכה	קריאה קודמת	קריאה נוכחית	סה"כ צריכה בקוט"ש	מחיר לקוט"ש בא"ג	סה"כ לתשלום
פרטי חשבון עבור תאריכים:						
777	פסגה	01/12/21	31/12/21	124.60	87.59	109.14 ₪
778	גבע	205.30	205.70	0.40	53.68	0.21 ₪
779	שפל	60.20	322.50	262.30	33.94	89.02 ₪

סה"כ לדייר:

פסגה	גבע	שפל	סה"כ	שיא ביקוש
124.60	0.40	262.30	387.30	5.25
109.14 ₪	0.21 ₪	89.02 ₪	198.38 ₪	

סה"כ צריכה
 סה"כ לתשלום

211.60 ₪	תשלום קבוע	
4.72 ₪	תשלום עבור גודל חיבור בKVA (3x25)	
414.69 ₪	סה"כ לתשלום	לא כולל מע"מ

התפלגות חיוב בש"ח לפי תעו"ז

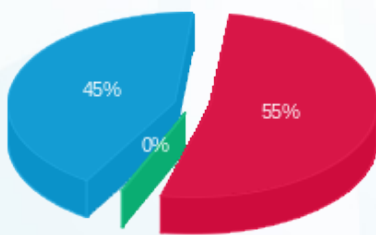

פסגה (109.14 ₪) 55%
 גבע (0.21 ₪) 0%
 שפל (89.02 ₪) 45%

הסטוריית צריכה בקוט"ש

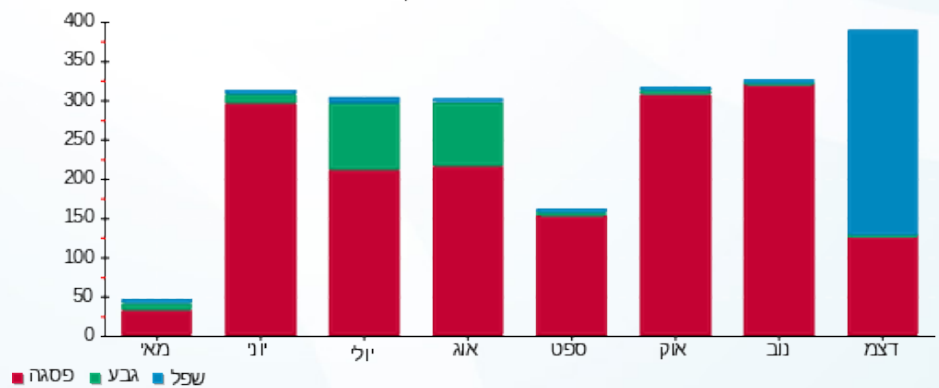



שם דייר: בנין C - ק.11 יח' 08 + 10 - תלפיות סוכנות לביטוח פנסיוני (2012) בע"מ תאריך הפקה: 09/01/22
 שם אתר: מרכז עזריאלי חולון תאריך קריאה נוכחי: 31/12/21
 תאריך קריאה קודמת: 01/12/21

לקוח/ה נכבד/ה, אנו מתכבדים להגיש את חישוב צריכת החשמל לתקופה 01/12/21 - 31/12/21:

בנין C - ק.11 יח' 08 - תלפיות סוכנות לביטוח פנסיוני (2012) בע"מ - 7 - 18029709(3x25)

סוג תעריף	סוג צריכה	קריאה קודמת	קריאה נוכחית	סה"כ צריכה בקוט"ש	מחיר לקוט"ש בא"ג	סה"כ לתשלום
			01/12/21	31/12/21	פרטי חשבון עבור תאריכים:	
777	פסגה	858.30	863.90	5.60	87.59	4.91 ₪
778	גבע	98.50	99.10	0.60	53.68	0.32 ₪
779	שפל	212.50	311.10	98.60	33.94	33.46 ₪

בנין C - ק.11 יח' 10 - תלפיות סוכנות לביטוח פנסיוני (2012) בע"מ - 9 - 18029709(3x40)

סוג תעריף	סוג צריכה	קריאה קודמת	קריאה נוכחית	סה"כ צריכה בקוט"ש	מחיר לקוט"ש בא"ג	סה"כ לתשלום
			01/12/21	31/12/21	פרטי חשבון עבור תאריכים:	
777	פסגה	150.80	194.80	44.00	87.59	38.54 ₪
778	גבע	11.50	12.10	0.60	53.68	0.32 ₪
779	שפל	23.40	110.20	86.80	33.94	29.46 ₪

סה"כ לדירה:

פסגה	גבע	שפל	סה"כ	שיא ביקוש
49.60	1.20	185.40	236.20	4.25
₪ 43.44	₪ 0.64	₪ 62.92	₪ 107.01	

לא כולל מע"מ	סה"כ לתשלום	תשלום קבוע	תשלום עבור גודל חיבור בKVA (3x65)
	330.88 ₪	211.60 ₪	12.27 ₪

התפלגות חיוב בש"ח לפי תע"ז

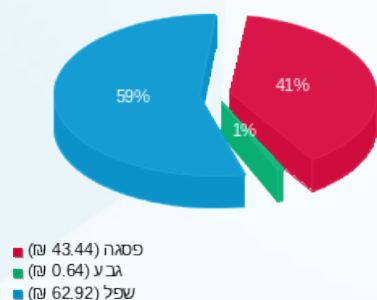

הסטוריית צריכה בקוט"ש

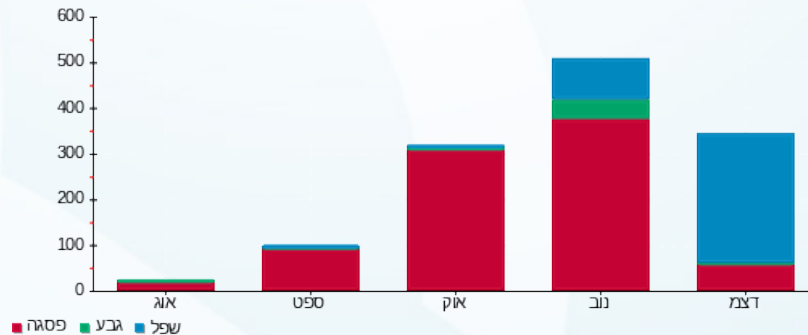



09/01/22 תאריך הפקה:
 31/12/21 תאריך קריאה נוכחית:
 01/12/21 תאריך קריאה קודמת:

שם דייר: בניין C - ק.11 יח' 09 - Skyiot
 שם אתר: מרכז עזריאלי חולון

לקוח/ה נכבד/ה, אנו מתכבדים להגיש את חישוב צריכת החשמל לתקופה 01/12/21 - 31/12/21:

בניין C - ק.11 יח' 09 - 8 - Skyiot - (3x40)18029709

סה"כ לתשלום	מחיר לקוט"ש בא"ג	סה"כ צריכה בקוט"ש	קריאה נוכחית	קריאה קודמת	סוג צריכה	סוג תעריף
			31/12/21	01/12/21		פרטי חשבון עבור תאריכים:
₪ 94.77	87.59	108.20	1,284.90	1,176.70	פסגה	777
₪ 0.38	53.68	0.70	118.90	118.20	גבע	778
₪ 81.76	33.94	240.90	359.80	118.90	שפל	779

סה"כ לדייר:

שיא ביקוש	סה"כ	שפל	גבע	פסגה
3.07	349.80	240.90	0.70	108.20
	₪ 176.91	₪ 81.76	₪ 0.38	₪ 94.77

סה"כ צריכה
 סה"כ לתשלום

₪ 211.60	תשלום קבוע	
₪ 7.55	תשלום עבור גודל חיבור בKVA (3x40)	
₪ 396.06	סה"כ לתשלום	לא כולל מע"מ

התפלגות חיוב בש"ח לפי תעו"ז

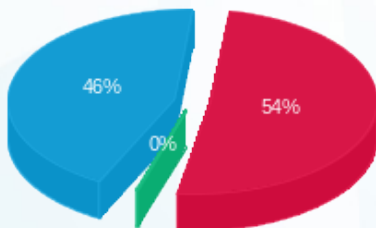

פסגה (₪ 94.77) 54%
 גבע (₪ 0.38) 0%
 שפל (₪ 81.76) 46%

הסטוריית צריכה בקוט"ש





09/01/22

תאריך הפקה:

שם דייר: בניין C - ק.11 יח' 11 - א.י.יעוץ וליווי פיננסי
שם אתר: מרכז עזריאלי חולון

31/12/21

תאריך קריאה נוכחי:

01/12/21

תאריך קריאה קודמת:

לקוח/ה נכבד/ה, אנו מתכבדים להגיש את חישוב צריכת החשמל לתקופה 01/12/21 - 31/12/21:

בניין C - ק.11 יח' 11 - א.י.יעוץ וליווי פיננסי - 10 - 18029709(3x40)

סוג תעריף	סוג צריכה	קריאה קודמת	קריאה נוכחית	סה"כ צריכה בקוט"ש	מחיר לקוט"ש בא"ג	סה"כ לתשלום
פרטי חשבון עבור תאריכים:						
777	פסגה	01/12/21	31/12/21	120.90	87.59	105.90 ₪
778	גבע	55.70	59.80	4.10	53.68	2.20 ₪
779	שפל	93.00	339.40	246.40	33.94	83.63 ₪

סה"כ לדייר:

פסגה	גבע	שפל	סה"כ	שיא ביקוש
120.90	4.10	246.40	371.40	6.77
105.90 ₪	2.20 ₪	83.63 ₪	191.73 ₪	

סה"כ צריכה

סה"כ לתשלום

211.60 ₪	תשלום קבוע	
7.55 ₪	תשלום עבור גודל חיבור בKVA (3x40)	
410.87 ₪	סה"כ לתשלום	לא כולל מע"מ

התפלגות חיוב בש"ח לפי תעו"ז

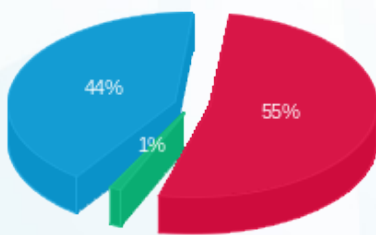

- פסגה (105.90 ₪) 55%
- גבע (2.20 ₪) 44%
- שפל (83.63 ₪) 1%

הסטוריית צריכה בקוט"ש

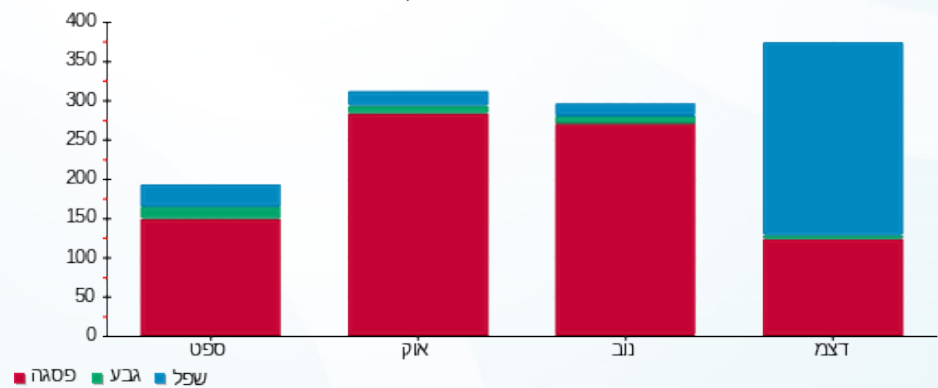

09/01/22 תאריך הפקה:
 31/12/21 תאריך קריאה נוכחית:
 01/12/21 תאריך קריאה קודמת:

שם דייר: בניין C - ק.11 יח' 13 - אנטרופי יועצים
 שם אתר: מרכז עזריאלי חולון

לקוח/ה נכבד/ה, אנו מתכבדים להגיש את חישוב צריכת החשמל לתקופה 01/12/21 - 31/12/21:

בניין C - ק.11 יח' 13 - אנטרופי יועצים - 12 - 18029709(3x80)

סוג תעריף	סוג צריכה	קריאה קודמת	קריאה נוכחית	סה"כ צריכה בקוט"ש	מחיר לקוט"ש בא"ג	סה"כ לתשלום
		01/12/21	31/12/21			
777	פסגה	16,632.80	17,001.60	368.80	87.59	323.03 ₪
778	גבע	3,278.50	3,347.40	68.90	53.68	36.99 ₪
779	שפל	8,465.70	9,589.50	1,123.80	33.94	381.42 ₪

סה"כ לדייר:

פסגה	גבע	שפל	סה"כ	שיא ביקוש
368.80	68.90	1,123.80	1,561.50	12.84
323.03 ₪	36.99 ₪	381.42 ₪	741.44 ₪	

סה"כ צריכה
 סה"כ לתשלום

211.60 ₪	תשלום קבוע	
15.10 ₪	תשלום עבור גודל חיבור בKVA (3x80)	
968.13 ₪	סה"כ לתשלום	לא כולל מע"מ

התפלגות חיוב בש"ח לפי תעו"ז

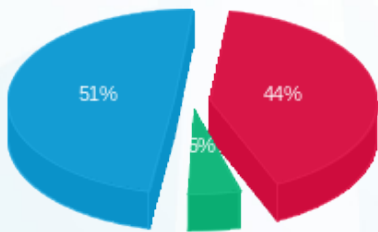

■ פסגה (323.03 ₪)
 ■ גבע (36.99 ₪)
 ■ שפל (381.42 ₪)

הסטוריית צריכה בקוט"ש

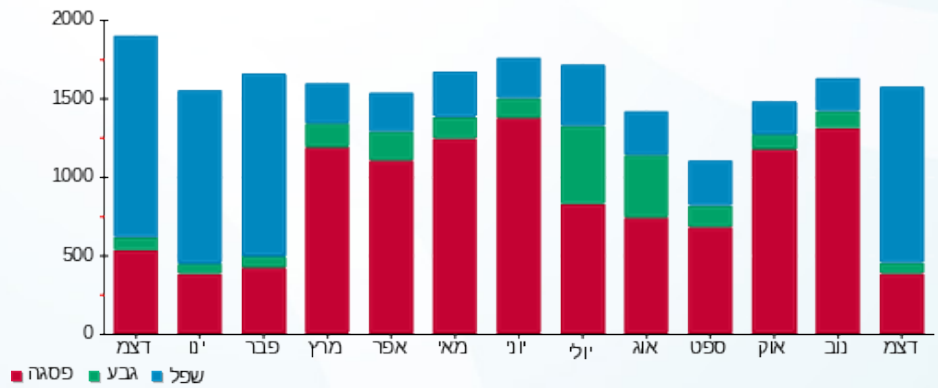

שם דייר: בניין C - ק.11 יח' 14 - אייחוו טכנולוגיות תוכנה בע"מ
 שם אתר: מרכז עזריאלי חולון
 תאריך הפקה: 09/01/22
 תאריך קריאה נוכחית: 31/12/21
 תאריך קריאה קודמת: 01/12/21

לקוח/ה נכבד/ה, אנו מתכבדים להגיש את חישוב צריכת החשמל לתקופה 01/12/21 - 31/12/21:

בניין C - ק.11 יח' 14 - אייחוו טכנולוגיות תוכנה בע"מ - 13 - 18029709(3x80)

סוג תעריף	סוג צריכה	קריאה קודמת	קריאה נוכחית	סה"כ צריכה בקוט"ש	מחיר לקוט"ש בא"ג	סה"כ לתשלום
פרטי חשבון עבור תאריכים:						
777	פסגה	01/12/21	31/12/21	377.40	87.59	₪ 330.56
778	גבע	8,978.40	9,119.20	140.80	53.68	₪ 75.58
779	שפל	24,098.00	25,203.10	1,105.10	33.94	₪ 375.07

סה"כ לדייר:

פסגה	גבע	שפל	סה"כ	שיא ביקוש
377.40	140.80	1,105.10	1,623.30	6.20
₪ 330.56	₪ 75.58	₪ 375.07	₪ 781.22	

סה"כ צריכה
סה"כ לתשלום

211.60 ₪	תשלום קבוע	
15.10 ₪	תשלום עבור גודל חיבור בKVA (3x80)	
1,007.91 ₪	סה"כ לתשלום	לא כולל מע"מ

התפלגות חיוב בש"ח לפי תעו"ז

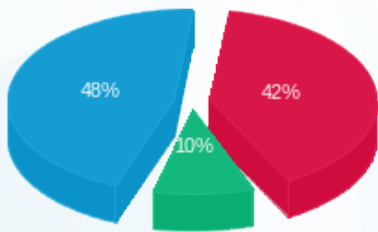

פסגה (330.56 ₪) 48%
 גבע (75.58 ₪) 10%
 שפל (375.07 ₪) 42%

הסטוריית צריכה בקוט"ש

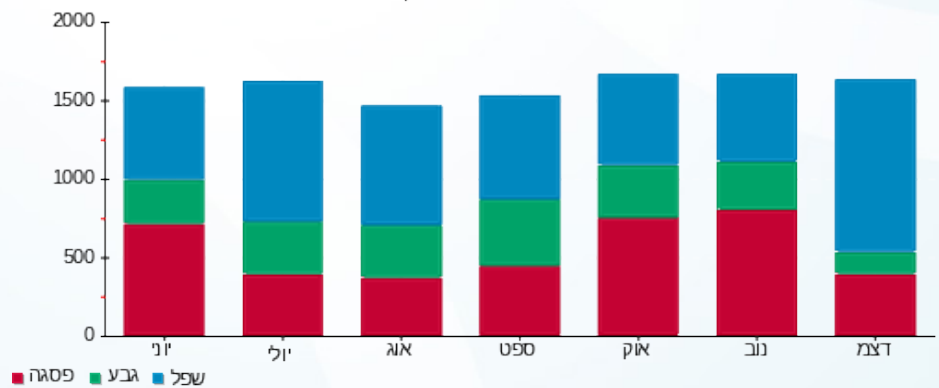

09/01/22 תאריך הפקה:
 31/12/21 תאריך קריאה נוכחית:
 01/12/21 תאריך קריאה קודמת:

שם דייר: בניין C - ק.12 - שובל
 שם אתר: מרכז עזריאלי חולון

לקוח/ה נכבד/ה, אנו מתכבדים להגיש את חישוב צריכת החשמל לתקופה 01/12/21 - 31/12/21:

בניין C שובל ק.12 - 17013983 (3x400)

סוג תעריף	סוג צריכה	קריאה קודמת	קריאה נוכחית	סה"כ צריכה בקוט"ש	מחיר לקוט"ש בא"ג	סה"כ לתשלום
פרטי חשבון עבור תאריכים:						
777	פסגה	01/12/21	31/12/21	1,884.80	87.59	1,650.90 ₪
778	גבע	36,691.00	36,944.40	253.40	53.68	136.03 ₪
779	שפל	104,728.80	109,728.50	4,999.70	33.94	1,696.90 ₪

סה"כ לדייר:

פסגה	גבע	שפל	סה"כ	שיא ביקוש
1,884.80	253.40	4,999.70	7,137.90	
1,650.90 ₪	136.03 ₪	1,696.90 ₪	3,483.82 ₪	

סה"כ צריכה
 סה"כ לתשלום

0.00 ₪	תשלום קבוע	
75.48 ₪	תשלום עבור גודל חיבור בKVA (3x400)	
3,559.30 ₪	סה"כ לתשלום	לא כולל מע"מ

התפלגות חיוב בש"ח לפי תע"ז

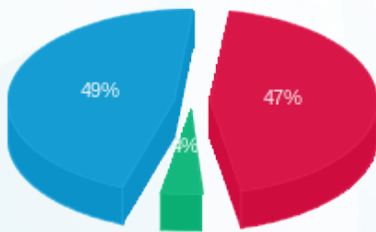

■ פסגה (1,650.90 ₪)
 ■ גבע (136.03 ₪)
 ■ שפל (1,696.90 ₪)

הסטוריית צריכה בקוט"ש

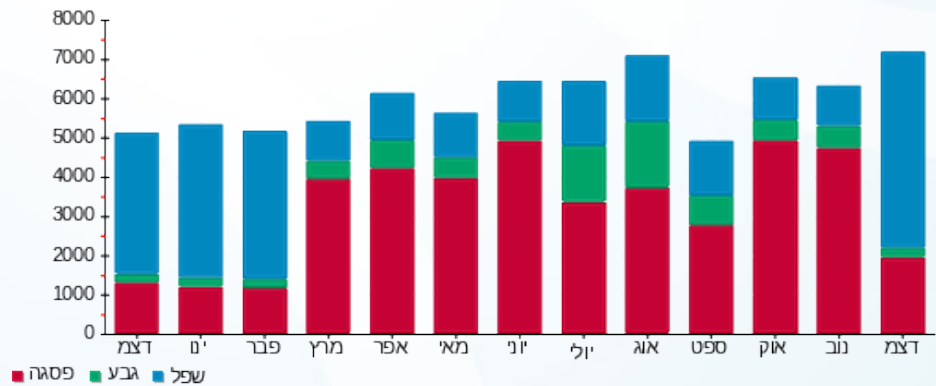

■ פסגה ■ גבע ■ שפל





09/01/22

תאריך הפקדה:

שם דייר: בניין C - קפה לנדזור
שם אתר: מרכז עזריאלי חולון

31/12/21

תאריך קריאה נוכחית:

01/12/21

תאריך קריאה קודמת:

לקוח/ה נכבד/ה, אנו מתכבדים להגיש את חישוב צריכת החשמל לתקופה 01/12/21 - 31/12/21:

בניין C קפה לנדזור - 5 - 13044085(3x160)

סוג תעריף	סוג צריכה	קריאה קודמת	קריאה נוכחית	סה"כ צריכה בקוט"ש	מחיר לקוט"ש בא"ג	סה"כ לתשלום
פרטי חשבון עבור תאריכים:						
777	פסגה	01/12/21	31/12/21	3,910.40	87.59	3,425.12 ₪
778	גבע	106,494.40	107,389.60	895.20	53.68	480.54 ₪
779	שפל	228,349.80	238,028.60	9,678.80	33.94	3,284.98 ₪

סה"כ לדייר:

פסגה	גבע	שפל	סה"כ	שיא ביקוש
3,910.40	895.20	9,678.80	14,484.40	50.32
3,425.12 ₪	480.54 ₪	3,284.98 ₪	7,190.65 ₪	

סה"כ צריכה

סה"כ לתשלום

211.60 ₪	תשלום קבוע	
30.19 ₪	תשלום עבור גודל חיבור בKVA (3x160)	
7,432.44 ₪	סה"כ לתשלום	לא כולל מע"מ

התפלגות חיוב בש"ח לפי תע"ז

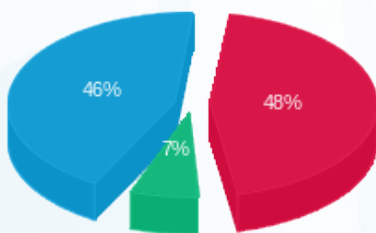

- פסגה (3,425.12 ₪) - 48%
- גבע (480.54 ₪) - 7%
- שפל (3,284.98 ₪) - 46%

הסטוריית צריכה בקוט"ש

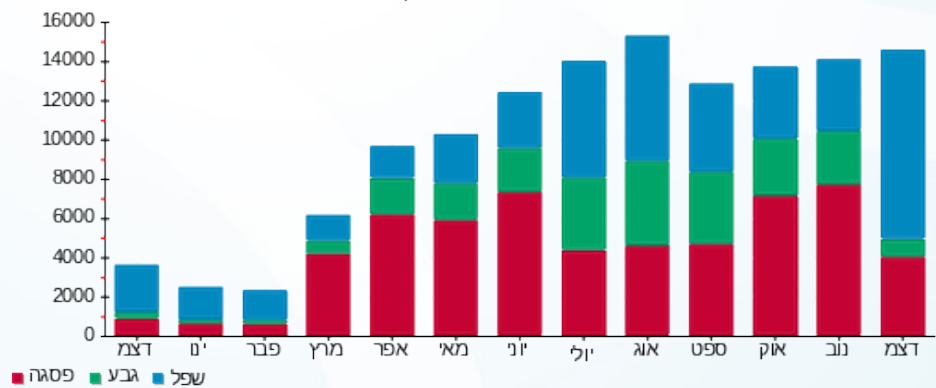

- פסגה
- גבע
- שפל





09/01/22

תאריך הפקה:

שם דייר: בנין C מיזוג אוויר
שם אתר: מרכז עזריאלי חולון

31/12/21

תאריך קריאה נוכחית:

01/12/21

תאריך קריאה קודמת:

לקוח/ה נכבד/ה, אנו מתכבדים להגיש את חישוב צריכת החשמל לתקופה 01/12/21 - 31/12/21:
בנין C צילר מא - 8 - 13044085

סוג תעריף	סוג צריכה	קריאה קודמת	קריאה נוכחית	סה"כ צריכה בקוט"ש	מחיר לקוט"ש בא"ג	סה"כ לתשלום
			31/12/21	01/12/21	פרטי חשבון עבור תאריכים:	
777	פסגה	0.00	0.00	0.00	87.59	0.00 ₪
778	גבע	0.00	0.00	0.00	53.68	0.00 ₪
779	שפל	0.00	0.00	0.00	33.94	0.00 ₪

בנין C ראשי לוח ACFP-C1 יטאות+משאבות - 1 - 15091187

סוג תעריף	סוג צריכה	קריאה קודמת	קריאה נוכחית	סה"כ צריכה בקוט"ש	מחיר לקוט"ש בא"ג	סה"כ לתשלום
			31/12/21	01/12/21	פרטי חשבון עבור תאריכים:	
777	פסגה	430,136.00	434,276.80	4,140.80	87.59	3,626.93 ₪
778	גבע	155,267.20	156,537.60	1,270.40	53.68	681.95 ₪
779	שפל	513,769.60	527,665.60	13,896.00	33.94	4,716.30 ₪

בנין C ראשי לוח ACFP-C2 יטאות+משאבות - 2 - 15091187

סוג תעריף	סוג צריכה	קריאה קודמת	קריאה נוכחית	סה"כ צריכה בקוט"ש	מחיר לקוט"ש בא"ג	סה"כ לתשלום
			31/12/21	01/12/21	פרטי חשבון עבור תאריכים:	
777	פסגה	125,784.30	129,198.30	3,414.00	87.59	2,990.32 ₪
778	גבע	68,594.70	69,640.20	1,045.50	53.68	561.22 ₪
779	שפל	213,830.40	222,921.90	9,091.50	33.94	3,085.66 ₪

בנין C צילר 3 - 3 - 15091196

סוג תעריף	סוג צריכה	קריאה קודמת	קריאה נוכחית	סה"כ צריכה בקוט"ש	מחיר לקוט"ש בא"ג	סה"כ לתשלום
			31/12/21	01/12/21	פרטי חשבון עבור תאריכים:	
777	פסגה	581,662.00	582,366.00	704.00	87.59	616.63 ₪
778	גבע	184,704.00	184,932.00	228.00	53.68	122.39 ₪
779	שפל	419,644.00	423,008.00	3,364.00	33.94	1,141.74 ₪





בניין C צילר 4 - 4 - 15091196

סוג תעריף	סוג צריכה	קריאה קודמת	קריאה נוכחית	סה"כ צריכה בקוט"ש	מחיר לקוט"ש בא"ג	סה"כ לתשלום
פרטי חשבון עבור תאריכים:			31/12/21	01/12/21		
777	פסגה	181,202.40	181,509.60	307.20	87.59	269.08 ₪
778	גבע	110,853.60	111,394.80	541.20	53.68	290.52 ₪
779	שפל	296,346.00	297,912.00	1,566.00	33.94	531.50 ₪

בניין C צילר 2 - 1 - 16193925

סוג תעריף	סוג צריכה	קריאה קודמת	קריאה נוכחית	סה"כ צריכה בקוט"ש	מחיר לקוט"ש בא"ג	סה"כ לתשלום
פרטי חשבון עבור תאריכים:			31/12/21	01/12/21		
777	פסגה	442,830.00	442,830.00	0.00	87.59	0.00 ₪
778	גבע	151,178.00	151,178.00	0.00	53.68	0.00 ₪
779	שפל	258,708.00	258,708.00	0.00	33.94	0.00 ₪

בניין C צילר 1 - 2 - 16225069

סוג תעריף	סוג צריכה	קריאה קודמת	קריאה נוכחית	סה"כ צריכה בקוט"ש	מחיר לקוט"ש בא"ג	סה"כ לתשלום
פרטי חשבון עבור תאריכים:			31/12/21	01/12/21		
777	פסגה	582,534.00	590,918.00	8,384.00	87.59	7,343.55 ₪
778	גבע	150,138.00	152,810.00	2,672.00	53.68	1,434.33 ₪
779	שפל	128,252.00	153,098.00	24,846.00	33.94	8,432.73 ₪

סה"כ לדירה:

פסגה	גבע	שפל	סה"כ	שיא ביקוש
16,950.00	5,757.10	52,763.50	75,470.60	3,876.06
14,846.50 ₪	3,090.41 ₪	17,907.93 ₪	35,844.85 ₪	

סה"כ צריכה
סה"כ לתשלום

תשלום קבוע	סה"כ לתשלום
0.00 ₪	35,844.85 ₪

לא כולל מע"מ

התפלגות חיוב בש"ח לפי תעו"ז

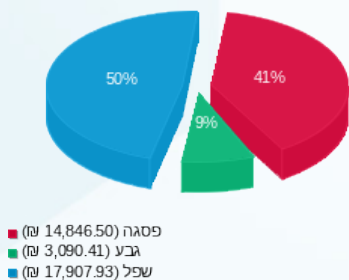

הסטוריית צריכה בקוט"ש

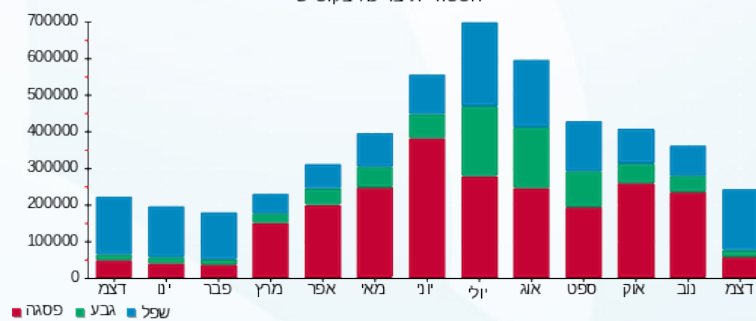



09/01/22 תאריך הפקדה:
 31/12/21 תאריך קריאה נוכחי:
 01/12/21 תאריך קריאה קודמת:

שם דייר: בנין D - אוויה - שלט
 שם אתר: מרכז עזריאלי חולון

לקוח/ה נכבד/ה, אנו מתכבדים להגיש את חישוב צריכת החשמל לתקופה 01/12/21 - 31/12/21:

בנין D - אוויה - שלט (1 - 15091199) (1x16) R)

סוג תעריף	סוג צריכה	קריאה קודמת	קריאה נוכחית	סה"כ צריכה בקוט"ש	מחיר לקוט"ש בא"ג	סה"כ לתשלום
פרטי חשבון עבור תאריכים:						
777	פסגה	01/12/21	31/12/21	0.00	87.59	0.00 ₪
778	גבע	214.60	219.35	4.75	53.68	2.55 ₪
779	שפל	2,891.65	2,963.15	71.50	33.94	24.27 ₪

סה"כ לדייר:

פסגה	גבע	שפל	סה"כ	שיא ביקוש
0.00	4.75	71.50	76.25	0.21
0.00 ₪	2.55 ₪	24.27 ₪	26.82 ₪	

סה"כ צריכה
 סה"כ לתשלום

0.00 ₪	תשלום קבוע	
1.01 ₪	תשלום עבור גודל חיבור בKVA (1x16)	
27.82 ₪	סה"כ לתשלום	לא כולל מע"מ

התפלגות חיוב בש"ח לפי תעו"ז

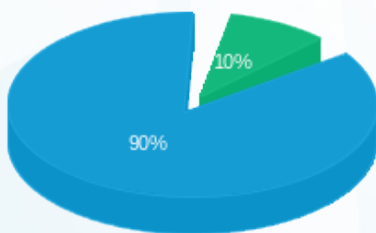

פסגה (0.00 ₪)
 גבע (2.55 ₪)
 שפל (24.27 ₪)

הסטוריית צריכה בקוט"ש

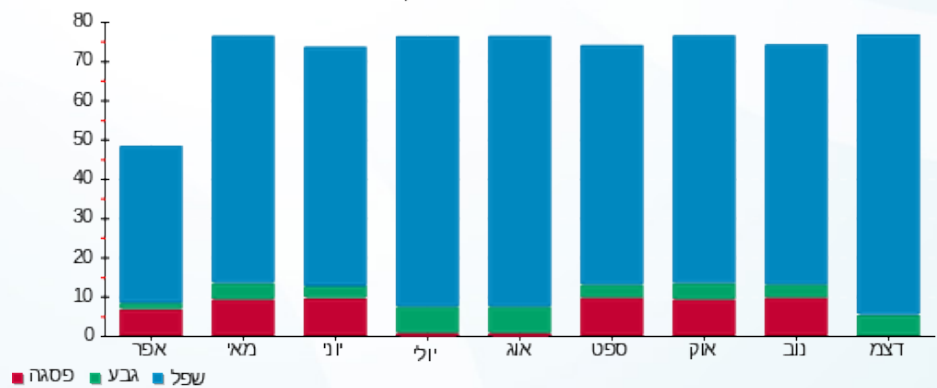



09/01/22

תאריך הפקה:

שם דייר: בנין D - בר סלטים
שם אתר: מרכז עזריאלי חולון

31/12/21

תאריך קריאה נוכחית:

01/12/21

תאריך קריאה קודמת:

לקוח/ה נכבד/ה, אנו מתכבדים להגיש את חישוב צריכת החשמל לתקופה 01/12/21 - 31/12/21:

בנין D בר סלטים - 4 - 13044090 (3x63)

סוג תעריף	סוג צריכה	קריאה קודמת	קריאה נוכחית	סה"כ צריכה בקוט"ש	מחיר לקוט"ש בא"ג	סה"כ לתשלום
פרטי חשבון עבור תאריכים:						
777	פסגה	01/12/21	31/12/21	211.60	87.59	185.34 ₪
778	גבע	8,406.50	8,522.50	116.00	53.68	62.27 ₪
779	שפל	26,168.80	27,344.20	1,175.40	33.94	398.93 ₪

סה"כ לדייר:

פסגה	גבע	שפל	סה"כ	שיא ביקוש
211.60	116.00	1,175.40	1,503.00	9.51
185.34 ₪	62.27 ₪	398.93 ₪	646.54 ₪	

סה"כ צריכה

סה"כ לתשלום

211.60 ₪	תשלום קבוע	
11.89 ₪	תשלום עבור גודל חיבור בKVA (3x63)	
870.03 ₪	סה"כ לתשלום	לא כולל מע"מ

התפלגות חיוב בש"ח לפי תע"ז

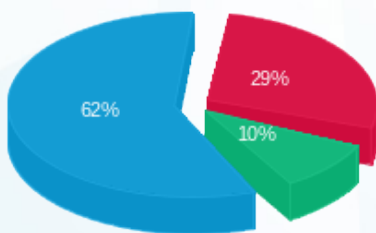

- פסגה (185.34 ₪)
- גבע (62.27 ₪)
- שפל (398.93 ₪)

הסטוריית צריכה בקוט"ש

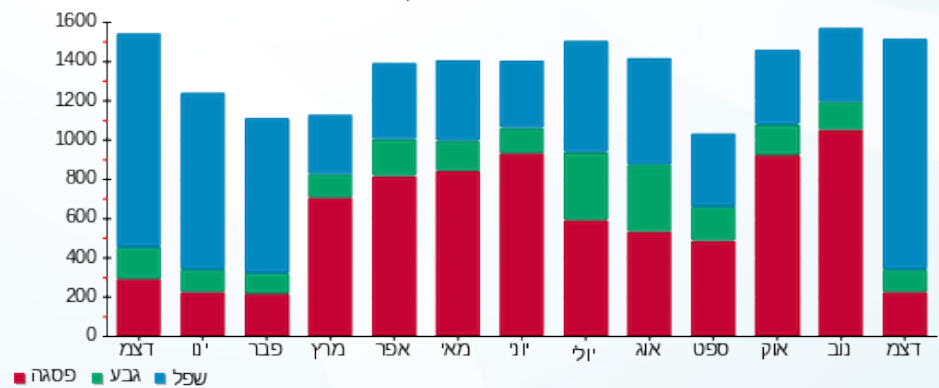



09/01/22 תאריך הפקה:
 31/12/21 תאריך קריאה נוכחית:
 01/12/21 תאריך קריאה קודמת:

שם דייר: בנין D - הלמן אלדובי - שלט
 שם אתר: מרכז עזריאלי חולון

לקוח/ה נכבד/ה, אנו מתכבדים להגיש את חישוב צריכת החשמל לתקופה 01/12/21 - 31/12/21:

בנין D - הלמן אלדובי - שלט (10 - 15091199) (1x16) R)

סוג תעריף	סוג צריכה	קריאה קודמת	קריאה נוכחית	סה"כ צריכה בקוט"ש	מחיר לקוט"ש בא"ג	סה"כ לתשלום
פרטי חשבון עבור תאריכים:						
777	פסגה	01/12/21	31/12/21	0.00	87.59	0.00 ₪
778	גבע	367.90	375.05	7.15	53.68	3.84 ₪
779	שפל	5,024.10	5,131.50	107.40	33.94	36.45 ₪

סה"כ לדייר:

פסגה	גבע	שפל	סה"כ	שיא ביקוש
0.00	7.15	107.40	114.55	0.32
0.00 ₪	3.84 ₪	36.45 ₪	40.29 ₪	

סה"כ צריכה
 סה"כ לתשלום

0.00 ₪	תשלום קבוע	
1.01 ₪	תשלום עבור גודל חיבור בKVA (1x16)	
41.30 ₪	סה"כ לתשלום	לא כולל מע"מ

התפלגות חיוב בש"ח לפי תעו"ז

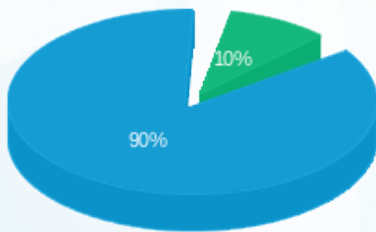

פסגה (0.00 ₪) ■
 גבע (3.84 ₪) ■
 שפל (36.45 ₪) ■

הסטוריית צריכה בקוט"ש

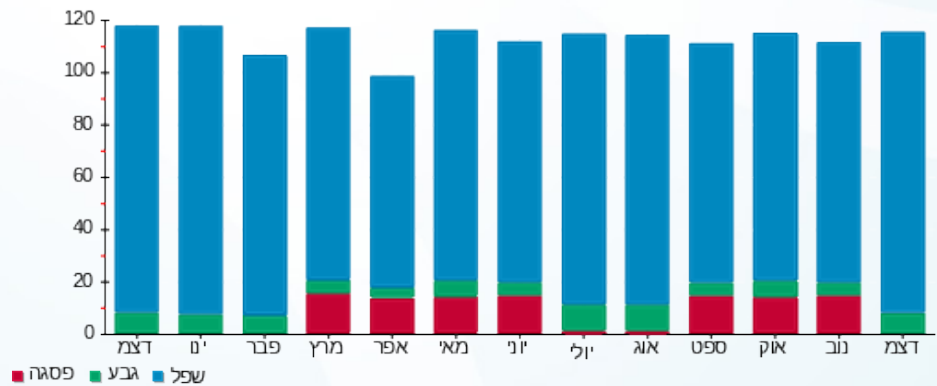



09/01/22 תאריך הפקה:
 31/12/21 תאריך קריאה נוכחית:
 01/12/21 תאריך קריאה קודמת:

שם דייר: בנין D - המאפה של רוני
 שם אתר: מרכז עזריאלי חולון

לקוח/ה נכבד/ה, אנו מתכבדים להגיש את חישוב צריכת החשמל לתקופה 01/12/21 - 31/12/21:

בנין D - המאפה של רוני - 12 - (3x160)13044090

סוג תעריף	סוג צריכה	קריאה קודמת	קריאה נוכחית	סה"כ צריכה בקוט"ש	מחיר לקוט"ש בא"ג	סה"כ לתשלום
פרטי חשבון עבור תאריכים:						
777	פסגה	01/12/21	31/12/21	237.00	87.59	207.59 ₪
778	גבע	7,601.20	7,927.00	325.80	53.68	174.89 ₪
779	שפל	21,291.80	22,549.20	1,257.40	33.94	426.76 ₪

סה"כ לדייר:

פסגה	גבע	שפל	סה"כ	שיא ביקוש
237.00	325.80	1,257.40	1,820.20	13.57
207.59 ₪	174.89 ₪	426.76 ₪	809.24 ₪	

סה"כ צריכה
 סה"כ לתשלום

211.60 ₪	תשלום קבוע	
30.19 ₪	תשלום עבור גודל חיבור בKVA (3x160)	
1,051.03 ₪	סה"כ לתשלום	לא כולל מע"מ

התפלגות חיוב בש"ח לפי תע"ז

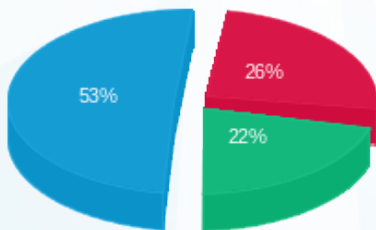

■ פסגה (207.59 ₪)
 ■ גבע (174.89 ₪)
 ■ שפל (426.76 ₪)

הסטוריית צריכה בקוט"ש

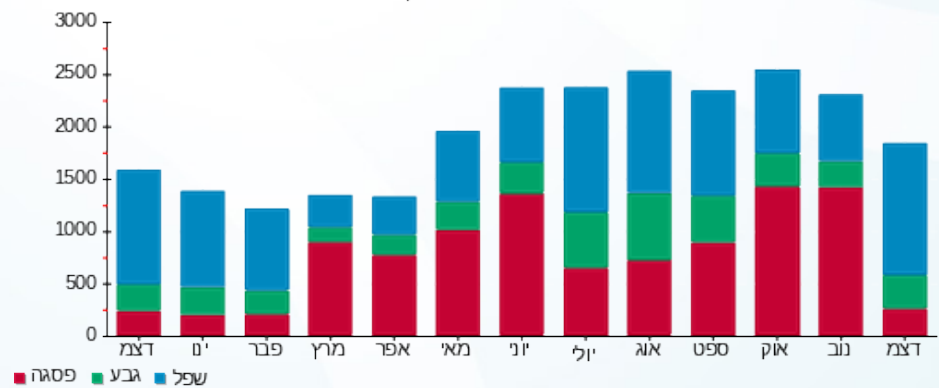

09/01/22 תאריך הפקה:
 31/12/21 תאריך קריאה נוכחית:
 01/12/21 תאריך קריאה קודמת:

שם דייר: בנין D - חברת כנס - שלט
 שם אתר: מרכז עזריאלי חולון

לקוח/ה נכבד/ה, אנו מתכבדים להגיש את חישוב צריכת החשמל לתקופה 01/12/21 - 31/12/21:

בנין D - חברת כנס - שלט - 4 - 15091198 (3x16)

סוג תעריף	סוג צריכה	קריאה קודמת	קריאה נוכחית	סה"כ צריכה בקוט"ש	מחיר לקוט"ש בא"ג	סה"כ לתשלום
פרטי חשבון עבור תאריכים:						
777	פסגה	01/12/21	31/12/21	0.00	87.59	0.00 ₪
778	גבע	257.25	266.55	9.30	53.68	4.99 ₪
779	שפל	3,745.15	3,885.80	140.65	33.94	47.74 ₪

סה"כ לדייר:

פסגה	גבע	שפל	סה"כ	שיא ביקוש
0.00	9.30	140.65	149.95	0.41
0.00 ₪	4.99 ₪	47.74 ₪	52.73 ₪	

סה"כ צריכה
 סה"כ לתשלום

0.00 ₪	תשלום קבוע	
3.02 ₪	תשלום עבור גודל חיבור בKVA (3x16)	
55.75 ₪	סה"כ לתשלום	לא כולל מע"מ

התפלגות חיוב בש"ח לפי תעו"ז

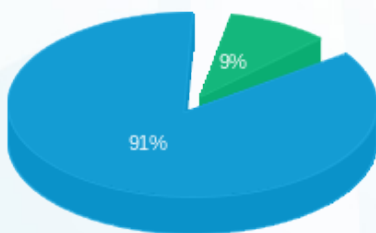

פסגה (0.00 ₪)
 גבע (4.99 ₪)
 שפל (47.74 ₪)

הסטוריית צריכה בקוט"ש

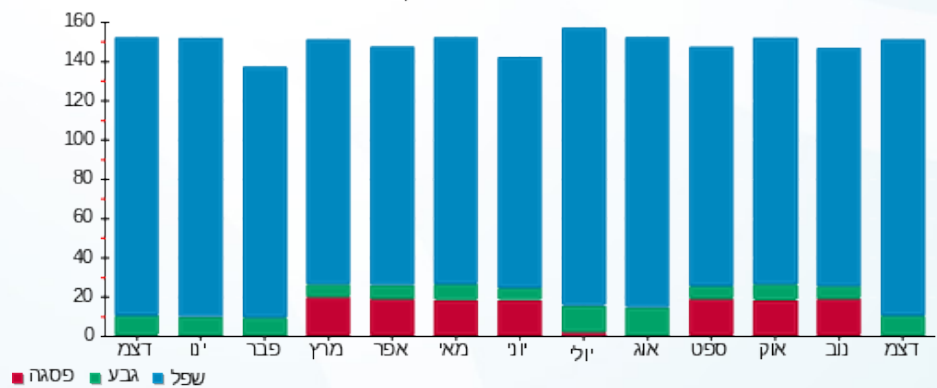

09/01/22 תאריך הפקה:
 31/12/21 תאריך קריאה נוכחית:
 01/12/21 תאריך קריאה קודמת:

שם דייר: בנין D - חוצה ישראל - שלט
 שם אתר: מרכז עזריאלי חולון

לקוח/ה נכבד/ה, אנו מתכבדים להגיש את חישוב צריכת החשמל לתקופה 01/12/21 - 31/12/21:

בנין D - חוצה ישראל - שלט - 12 - 15091199 (1x16)

סוג תעריף	סוג צריכה	קריאה קודמת	קריאה נוכחית	סה"כ צריכה בקוט"ש	מחיר לקוט"ש בא"ג	סה"כ לתשלום
פרטי חשבון עבור תאריכים:						
777	פסגה	01/12/21	31/12/21	0.00	87.59	0.00 ₪
778	גבע	278.50	301.60	23.10	53.68	12.40 ₪
779	שפל	4,208.80	4,547.10	338.30	33.94	114.82 ₪

סה"כ לדיר:

פסגה	גבע	שפל	סה"כ	שיא ביקוש
0.00	23.10	338.30	361.40	1.06
0.00 ₪	12.40 ₪	114.82 ₪	127.22 ₪	

סה"כ צריכה
 סה"כ לתשלום

0.00 ₪	תשלום קבוע	
1.01 ₪	תשלום עבור גודל חיבור בKVA (1x16)	
128.23 ₪	סה"כ לתשלום	לא כולל מע"מ

התפלגות חיוב בש"ח לפי תעו"ז

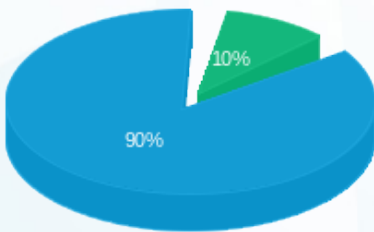

פסגה (0.00 ₪) - 90%
 גבע (12.40 ₪) - 10%
 שפל (114.82 ₪)

הסטוריית צריכה בקוט"ש

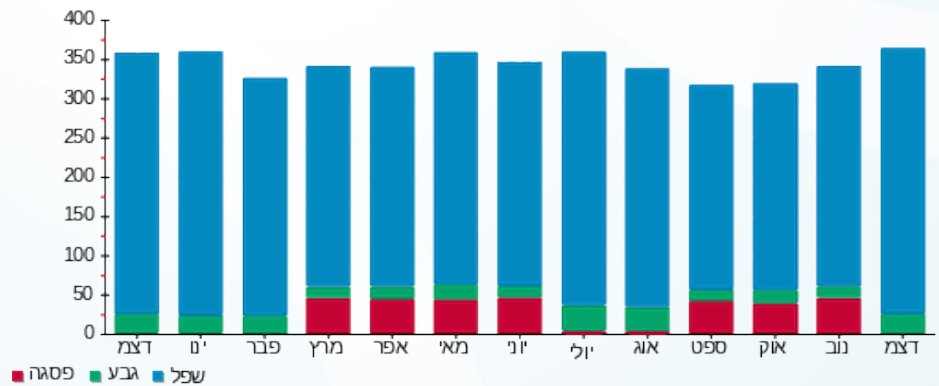



09/01/22 תאריך הפקה:
 31/12/21 תאריך קריאה נוכחית:
 01/12/21 תאריך קריאה קודמת:

שם דייר: בנין D - חניות הכישור
 שם אתר: מרכז עזריאלי חולון

לקוח/ה נכבד/ה, אנו מתכבדים להגיש את חישוב צריכת החשמל לתקופה 01/12/21 - 31/12/21:

בנין D - חניות הכישור - 13 - (3x250)13044090

סוג תעריף	סוג צריכה	קריאה קודמת	קריאה נוכחית	סה"כ צריכה בקוט"ש	מחיר לקוט"ש בא"ג	סה"כ לתשלום
פרטי חשבון עבור תאריכים:						
777	פסגה	01/12/21	31/12/21	97.60	87.59	85.49 ₪
778	גבע	3,179.40	3,198.10	18.70	53.68	10.04 ₪
779	שפל	7,349.40	7,630.70	281.30	33.94	95.47 ₪

סה"כ לדייר:

פסגה	גבע	שפל	סה"כ	שיא ביקוש
97.60	18.70	281.30	397.60	2.35
₪ 85.49	₪ 10.04	₪ 95.47	₪ 191.00	

סה"כ צריכה
 סה"כ לתשלום

211.60 ₪	תשלום קבוע	
47.18 ₪	תשלום עבור גודל חיבור בKVA (3x250)	
449.77 ₪	סה"כ לתשלום	לא כולל מע"מ

התפלגות חיוב בש"ח לפי תע"ז

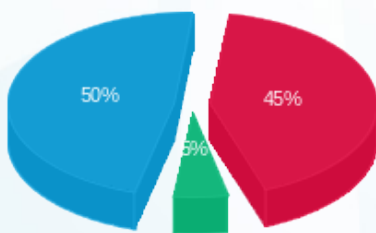

פסגה (₪ 85.49) 50%
 גבע (₪ 10.04) 5%
 שפל (₪ 95.47) 45%

הסטוריית צריכה בקוט"ש

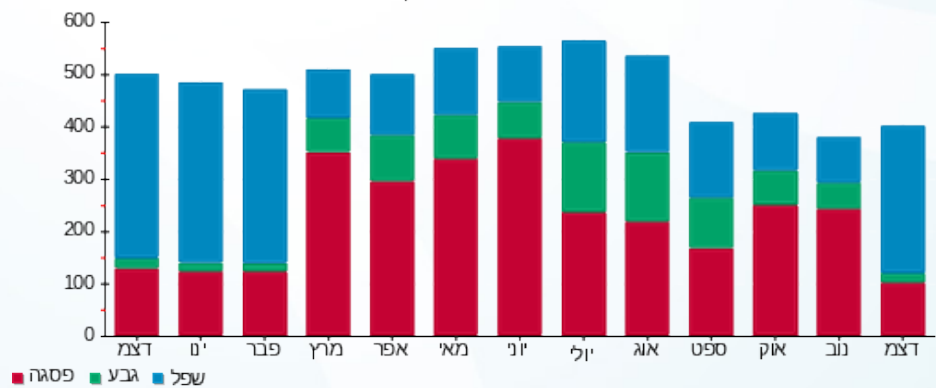



09/01/22

תאריך הפקה:

שם דייר: בנין D - טיב טעם
שם אתר: מרכז עזריאלי חולון

31/12/21

תאריך קריאה נוכחית:

01/12/21

תאריך קריאה קודמת:

לקוח/ה נכבד/ה, אנו מתכבדים להגיש את חישוב צריכת החשמל לתקופה 01/12/21 - 31/12/21:

בנין D טיב טעם - 1 - 13044090(3x400)

סוג תעריף	סוג צריכה	קריאה קודמת	קריאה נוכחית	סה"כ צריכה בקוט"ש	מחיר לקוט"ש בא"ג	סה"כ לתשלום
פרטי חשבון עבור תאריכים:						
777	פסגה	01/12/21	31/12/21	7,951.60	87.59	6,964.81 ₪
778	גבע	335,761.20	339,428.40	3,667.20	53.68	1,968.55 ₪
779	שפל	885,813.60	913,232.80	27,419.20	33.94	9,306.08 ₪

סה"כ לדייר:

פסגה	גבע	שפל	סה"כ	שיא ביקוש
7,951.60	3,667.20	27,419.20	39,038.00	103.46
6,964.81 ₪	1,968.55 ₪	9,306.08 ₪	18,239.44 ₪	

סה"כ צריכה

סה"כ לתשלום

211.60 ₪	תשלום קבוע	
75.48 ₪	תשלום עבור גודל חיבור בKVA (3x400)	
18,526.52 ₪	סה"כ לתשלום	לא כולל מע"מ

התפלגות חיוב בש"ח לפי תעו"ז

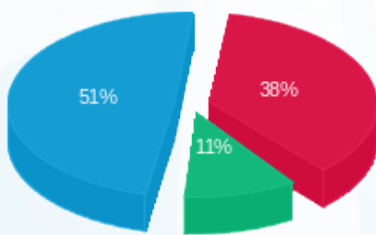

■ פסגה (6,964.81 ₪)
■ גבע (1,968.55 ₪)
■ שפל (9,306.08 ₪)

הסטוריית צריכה בקוט"ש

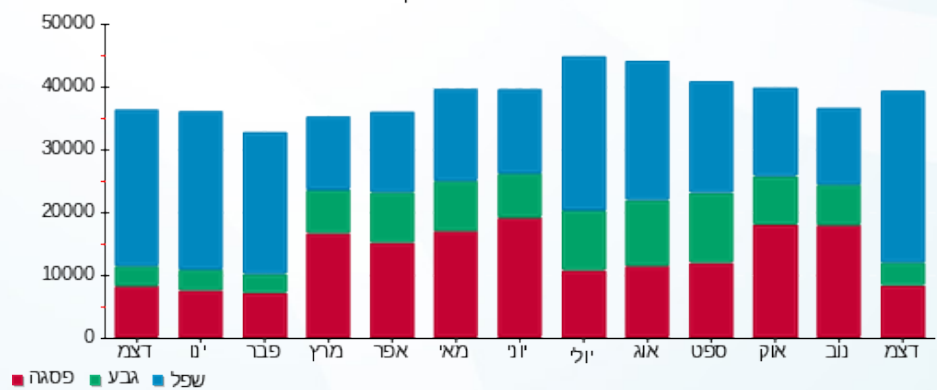

■ פסגה ■ גבע ■ שפל





09/01/22

תאריך הפקה:

שם דייר: בנין D - מיסטינג לובי

31/12/21

תאריך קריאה נוכחית:

שם אתר: מרכז עזריאלי חולון

01/12/21

תאריך קריאה קודמת:

לקוח/ה נכבד/ה, אנו מתכבדים להגיש את חישוב צריכת החשמל לתקופה 01/12/21 - 31/12/21:

בנין D מיסטינג לובי - 7 - 13044090(3x250)

סה"כ לתשלום	מחיר לקוט"ש בא"ג	סה"כ צריכה בקוט"ש	קריאה נוכחית	קריאה קודמת	סוג צריכה	סוג תעריף
			31/12/21	01/12/21		פרטי חשבון עבור תאריכים:
₪ 526.07	87.59	600.60	116,012.00	115,411.40	פסגה	777
₪ 242.96	53.68	452.60	26,848.80	26,396.20	גבע	778
₪ 1,412.79	33.94	4,162.60	79,877.20	75,714.60	שפל	779

סה"כ לדייר:

שיא ביקוש	סה"כ	שפל	גבע	פסגה
38.76	5,215.80	4,162.60	452.60	600.60
	₪ 2,181.81	₪ 1,412.79	₪ 242.96	₪ 526.07

סה"כ צריכה

סה"כ לתשלום

₪ 211.60	תשלום קבוע	
₪ 47.18	תשלום עבור גודל חיבור בKVA (3x250)	
₪ 2,440.58	סה"כ לתשלום	לא כולל מע"מ

התפלגות חיוב בש"ח לפי תע"ז

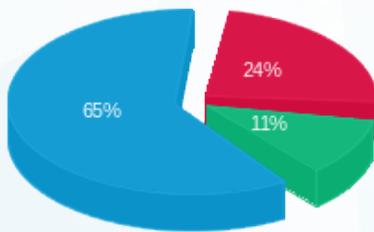

- פסגה (₪ 526.07) 24%
- גבע (₪ 242.96) 11%
- שפל (₪ 1,412.79) 65%

הסטוריית צריכה בקוט"ש

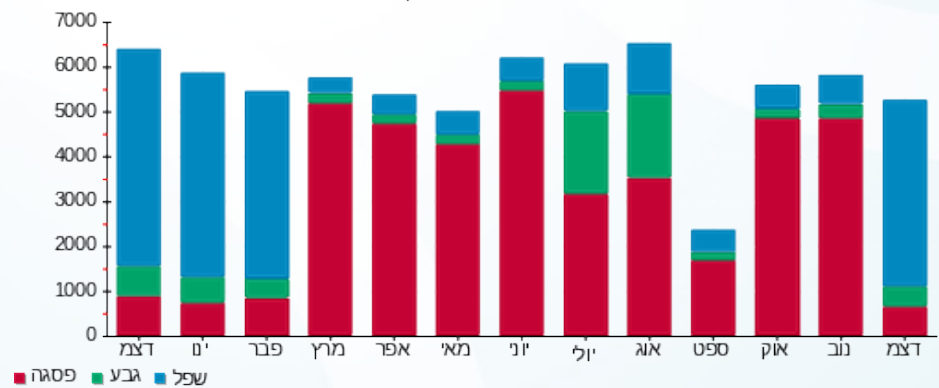

09/01/22 תאריך הפקה:
 31/12/21 תאריך קריאה נוכחית:
 01/12/21 תאריך קריאה קודמת:

שם דייר: בנין D - מכון העתקות
 שם אתר: מרכז עזריאלי חולון

לקוח/ה נכבד/ה, אנו מתכבדים להגיש את חישוב צריכת החשמל לתקופה 01/12/21 - 31/12/21:

בנין D מכון העתקות - 11 - 13044090 (3x25)

סה"כ לתשלום	מחיר לקוט"ש בא"ג	סה"כ צריכה בקוט"ש	קריאה נוכחית	קריאה קודמת	סוג צריכה	סוג תעריף
			31/12/21	01/12/21		פרטי חשבון עבור תאריכים:
₪ 57.15	87.59	65.25	6,810.20	6,744.95	פסגה	777
₪ 10.31	53.68	19.20	1,137.25	1,118.05	גבע	778
₪ 129.46	33.94	381.45	3,387.15	3,005.70	שפל	779

סה"כ לדייר:

שיא ביקוש	סה"כ	שפל	גבע	פסגה
5.07	465.90	381.45	19.20	65.25
	₪ 196.92	₪ 129.46	₪ 10.31	₪ 57.15

סה"כ צריכה
 סה"כ לתשלום

₪ 211.60	תשלום קבוע	
₪ 4.72	תשלום עבור גודל חיבור בKVA (3x25)	
₪ 413.24	סה"כ לתשלום	לא כולל מע"מ

התפלגות חיוב בש"ח לפי תעו"ז

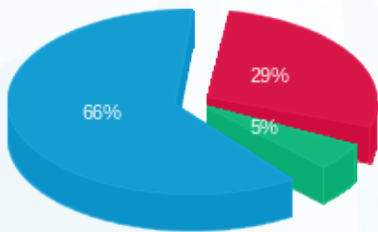

■ פסגה (₪ 57.15)
 ■ גבע (₪ 10.31)
 ■ שפל (₪ 129.46)

הסטוריית צריכה בקוט"ש

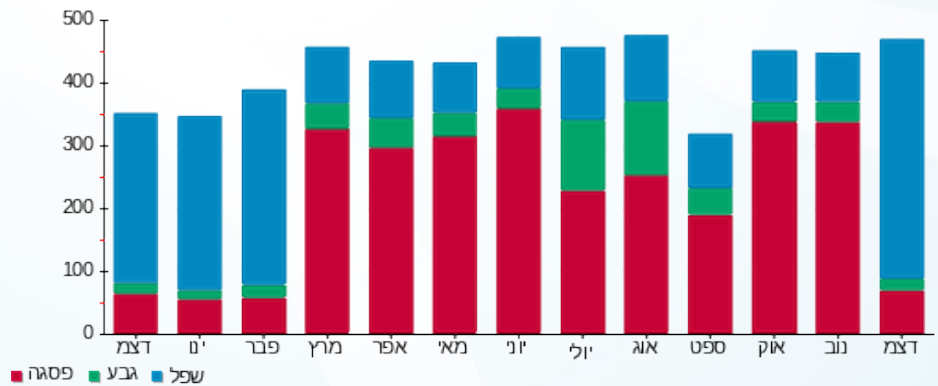



09/01/22

תאריך הפקה:

שם דייר: בנין D - מקדונלדס
שם אתר: מרכז עזריאלי חולון

31/12/21

תאריך קריאה נוכחית:

01/12/21

תאריך קריאה קודמת:

לקוח/ה נכבד/ה, אנו מתכבדים להגיש את חישוב צריכת החשמל לתקופה 01/12/21 - 31/12/21:

בנין D מקדונלדס - 2 - 13044090 (3x200)

סוג תעריף	סוג צריכה	קריאה קודמת	קריאה נוכחית	סה"כ צריכה בקוט"ש	מחיר לקוט"ש בא"ג	סה"כ לתשלום
פרטי חשבון עבור תאריכים:						
777	פסגה	01/12/21	31/12/21	2,416.80	87.59	2,116.88 ₪
778	גבע	67,386.80	67,847.60	460.80	53.68	247.36 ₪
779	שפל	139,724.40	145,089.20	5,364.80	33.94	1,820.81 ₪

סה"כ לדייר:

פסגה	גבע	שפל	סה"כ	שיא ביקוש
2,416.80	460.80	5,364.80	8,242.40	23.17
2,116.88 ₪	247.36 ₪	1,820.81 ₪	4,185.05 ₪	

סה"כ צריכה

סה"כ לתשלום

211.60 ₪	תשלום קבוע	
37.74 ₪	תשלום עבור גודל חיבור בKVA (3x200)	
4,434.39 ₪	סה"כ לתשלום	לא כולל מע"מ

התפלגות חיוב בש"ח לפי תע"ז

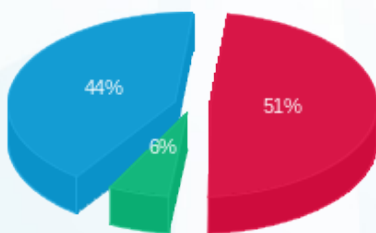

- פסגה (2,116.88 ₪) 44%
- גבע (247.36 ₪) 6%
- שפל (1,820.81 ₪) 51%

הסטוריית צריכה בקוט"ש

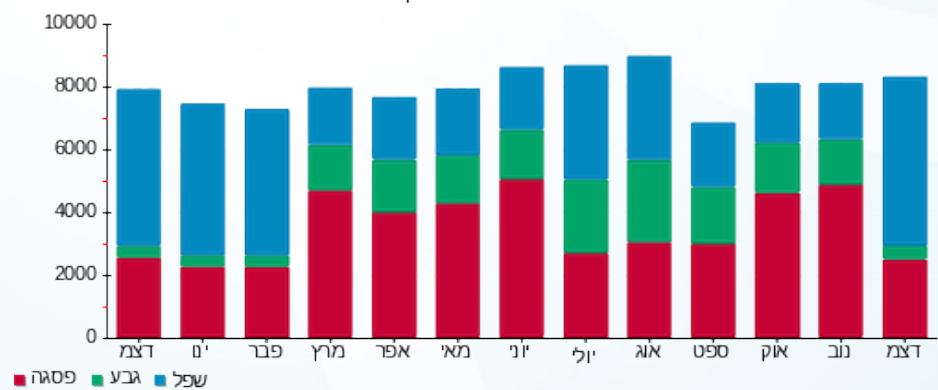



09/01/22 תאריך הפקה:
 31/12/21 תאריך קריאה נוכחית:
 01/12/21 תאריך קריאה קודמת:

שם דייר: בנין D - עמידר - שלט
 שם אתר: מרכז עזריאלי חולון

לקוח/ה נכבד/ה, אנו מתכבדים להגיש את חישוב צריכת החשמל לתקופה 01/12/21 - 31/12/21:

בנין D - עמידר - שלט - 3 - 15091198(3x16)

סוג תעריף	סוג צריכה	קריאה קודמת	קריאה נוכחית	סה"כ צריכה בקוט"ש	מחיר לקוט"ש בא"ג	סה"כ לתשלום
פרטי חשבון עבור תאריכים:						
777	פסגה	01/12/21	31/12/21	0.00	87.59	0.00 ₪
778	גבע	575.80	589.60	13.80	53.68	7.41 ₪
779	שפל	7,883.70	8,091.40	207.70	33.94	70.49 ₪

סה"כ לדייר:

פסגה	גבע	שפל	סה"כ	שיא ביקוש
0.00	13.80	207.70	221.50	0.61
0.00 ₪	7.41 ₪	70.49 ₪	77.90 ₪	

סה"כ צריכה
 סה"כ לתשלום

0.00 ₪	תשלום קבוע	
3.02 ₪	תשלום עבור גודל חיבור בKVA (3x16)	
80.92 ₪	סה"כ לתשלום	לא כולל מע"מ

התפלגות חיוב בש"ח לפי תעו"ז

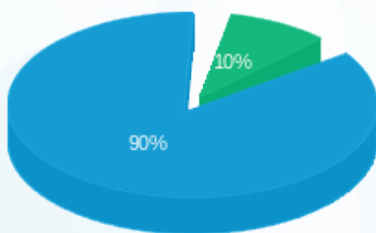

פסגה (0.00 ₪) - 90%
 גבע (7.41 ₪) - 10%
 שפל (70.49 ₪)

הסטוריית צריכה בקוט"ש

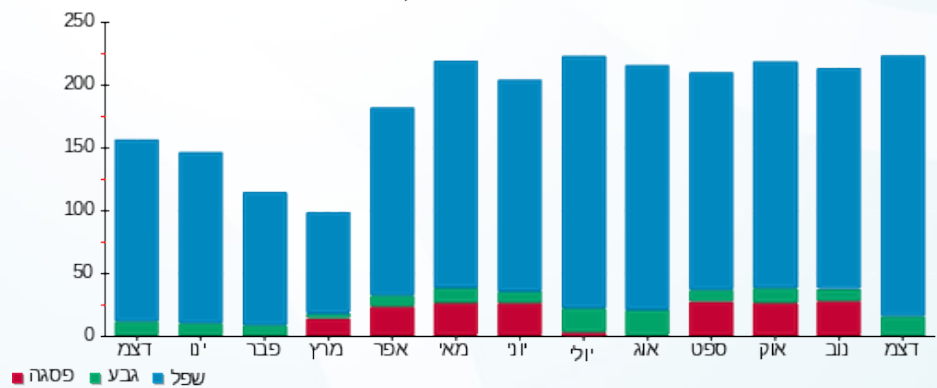



09/01/22

תאריך הפקה:

שם דייר: בנין D - פררו
שם אתר: מרכז עזריאלי חולון

31/12/21

תאריך קריאה נוכחית:

01/12/21

תאריך קריאה קודמת:

לקוח/ה נכבד/ה, אנו מתכבדים להגיש את חישוב צריכת החשמל לתקופה 01/12/21 - 31/12/21:

בנין D - פררו - 1 - 17313224 (3x160)

סוג תעריף	סוג צריכה	קריאה קודמת	קריאה נוכחית	סה"כ צריכה בקוט"ש	מחיר לקוט"ש בא"ג	סה"כ לתשלום
		01/12/21	31/12/21			
777	פסגה	59,436.00	61,679.40	2,243.40	87.59	1,964.99 ₪
778	גבע	18,175.80	18,549.80	374.00	53.68	200.76 ₪
779	שפל	34,371.20	38,821.90	4,450.70	33.94	1,510.57 ₪

סה"כ לדייר:

פסגה	גבע	שפל	סה"כ	שיא ביקוש
2,243.40	374.00	4,450.70	7,068.10	31.80
1,964.99 ₪	200.76 ₪	1,510.57 ₪	3,676.32 ₪	

סה"כ צריכה

סה"כ לתשלום

211.60 ₪	תשלום קבוע	
30.19 ₪	תשלום עבור גודל חיבור בKVA (3x160)	
3,918.12 ₪	סה"כ לתשלום	לא כולל מע"מ

התפלגות חיוב בש"ח לפי תע"ז

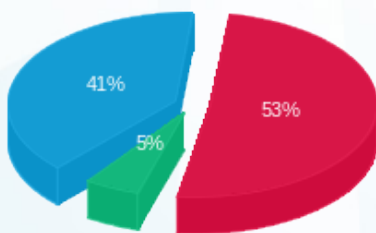

- פסגה (1,964.99 ₪)
- גבע (200.76 ₪)
- שפל (1,510.57 ₪)

הסטוריית צריכה בקוט"ש

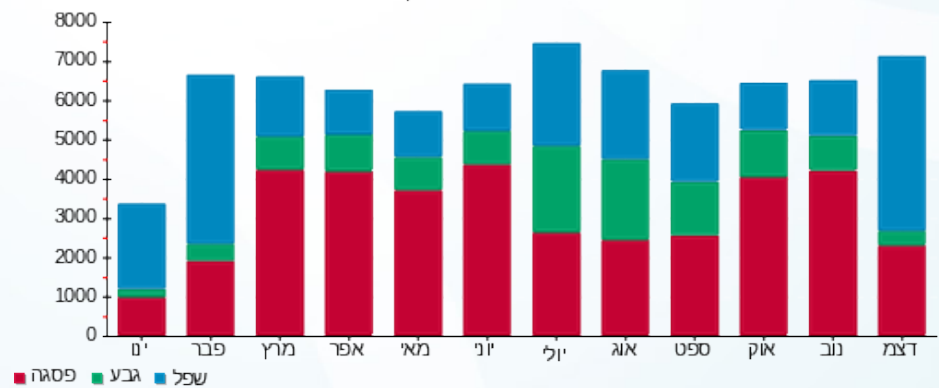



09/01/22

תאריך הפקה:

שם דייר: בניין D - ק.0 - חברת יונט קרדיט - מסחר
שם אתר: מרכז עזריאלי חולון

31/12/21

תאריך קריאה נוכחית:

01/12/21

תאריך קריאה קודמת:

לקוח/ה נכבד/ה, אנו מתכבדים להגיש את חישוב צריכת החשמל לתקופה 01/12/21 - 31/12/21:

בניין D - ק.0 - חברת יונט קרדיט - מסחר - 8 - 13044090(3x80)

סוג תעריף	סוג צריכה	קריאה קודמת	קריאה נוכחית	סה"כ צריכה בקוט"ש	מחיר לקוט"ש בא"ג	סה"כ לתשלום
פרטי חשבון עבור תאריכים:						
777	פסגה	01/12/21	31/12/21	55.70	87.59	48.79 ₪
778	גבע	2,004.50	2,019.70	15.20	53.68	8.16 ₪
779	שפל	6,716.90	6,963.90	247.00	33.94	83.83 ₪

סה"כ לדייר:

פסגה	גבע	שפל	סה"כ	שיא ביקוש
55.70	15.20	247.00	317.90	3.94
₪ 48.79	₪ 8.16	₪ 83.83	₪ 140.78	

סה"כ צריכה

סה"כ לתשלום

211.60 ₪	תשלום קבוע	
15.10 ₪	תשלום עבור גודל חיבור בKVA (3x80)	
367.47 ₪	סה"כ לתשלום	לא כולל מע"מ

התפלגות חיוב בש"ח לפי תע"ז

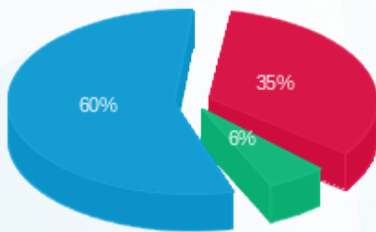

- פסגה (₪ 48.79) 60%
- גבע (₪ 8.16) 6%
- שפל (₪ 83.83) 35%

הסטוריית צריכה בקוט"ש

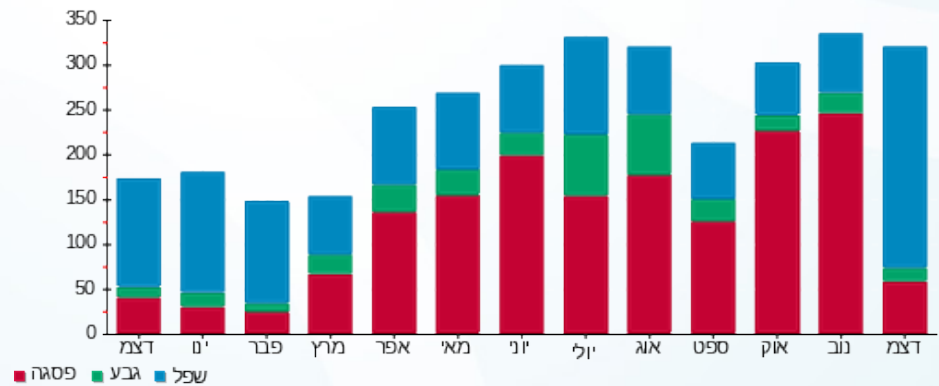



09/01/22

תאריך הפקה:

שם דייר: בניין D - ק.01 - אוויה - שרתים

31/12/21

תאריך קריאה נוכחית:

שם אתר: מרכז עזריאלי חולון

01/12/21

תאריך קריאה קודמת:

לקוח/ה נכבד/ה, אנו מתכבדים להגיש את חישוב צריכת החשמל לתקופה 01/12/21 - 31/12/21:

בניין D - אוויה ק.1 - שרתים - 1 (3x600)

סוג תעריף	סוג צריכה	קריאה קודמת	קריאה נוכחית	סה"כ צריכה בקוט"ש	מחיר לקוט"ש בא"ג	סה"כ לתשלום
		01/12/21	31/12/21			
777	פסגה	612,054.60	618,415.20	6,360.60	87.59	5,571.25 ₪
778	גבע	329,958.00	333,156.00	3,198.00	53.68	1,716.69 ₪
779	שפל	1,078,042.20	1,101,948.00	23,905.80	33.94	8,113.63 ₪

סה"כ לדיר:

פסגה	גבע	שפל	סה"כ	שיא ביקוש
6,360.60	3,198.00	23,905.80	33,464.40	1,135.66
5,571.25 ₪	1,716.69 ₪	8,113.63 ₪	15,401.56 ₪	

סה"כ צריכה

סה"כ לתשלום

0.00 ₪	תשלום קבוע	
113.22 ₪	תשלום עבור גודל חיבור בKVA (3x600)	
15,514.78 ₪	סה"כ לתשלום	לא כולל מע"מ

התפלגות חיוב בש"ח לפי תעו"ז

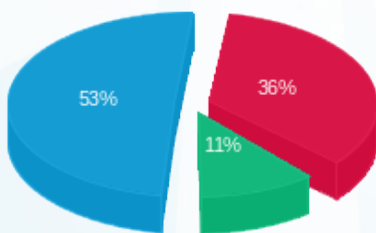

■ פסגה (5,571.25 ₪)
 ■ גבע (1,716.69 ₪)
 ■ שפל (8,113.63 ₪)

הסטוריית צריכה בקוט"ש

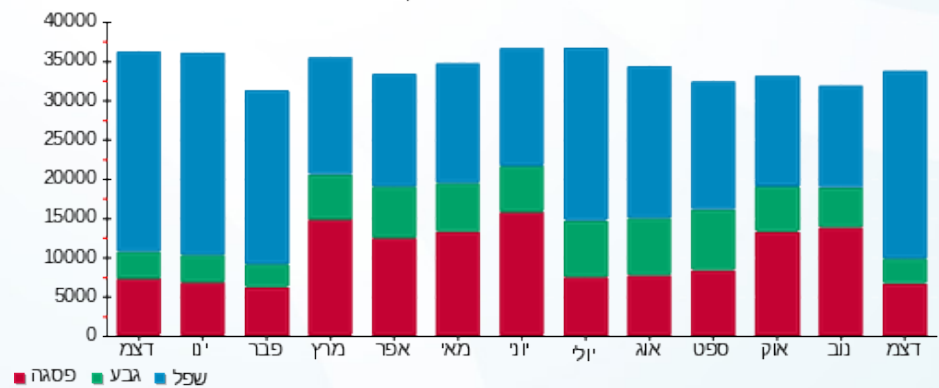

09/01/22 תאריך הפקה:
 31/12/21 תאריך קריאה נוכחית:
 01/12/21 תאריך קריאה קודמת:

שם דייר: בניין D - ק.01 - עמידר
 שם אתר: מרכז עזריאלי חולון

לקוח/ה נכבד/ה, אנו מתכבדים להגיש את חישוב צריכת החשמל לתקופה 01/12/21 - 31/12/21:

בניין D עמידר ק.1 - 1 - 14155727 (3x1000)

סוג תעריף	סוג צריכה	קריאה קודמת	קריאה נוכחית	סה"כ צריכה בקוט"ש	מחיר לקוט"ש בא"ג	סה"כ לתשלום
		01/12/21	31/12/21			
777	פסגה	365,318.00	369,322.00	4,004.00	87.59	3,507.10 ₪
778	גבע	145,738.00	147,634.00	1,896.00	53.68	1,017.77 ₪
779	שפל	436,020.00	450,498.00	14,478.00	33.94	4,913.83 ₪

סה"כ לדייר:

פסגה	גבע	שפל	סה"כ	שיא ביקוש
4,004.00	1,896.00	14,478.00	20,378.00	62.92
3,507.10 ₪	1,017.77 ₪	4,913.83 ₪	9,438.71 ₪	

סה"כ צריכה
 סה"כ לתשלום

211.60 ₪	תשלום קבוע	
188.70 ₪	תשלום עבור גודל חיבור בKVA (3x1000)	
9,839.01 ₪	סה"כ לתשלום	לא כולל מע"מ

התפלגות חיוב בש"ח לפי תע"ז

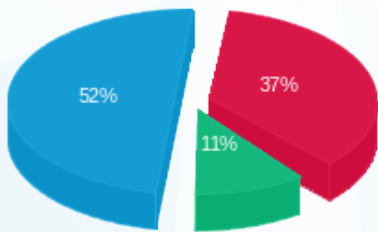

■ פסגה (3,507.10 ₪)
 ■ גבע (1,017.77 ₪)
 ■ שפל (4,913.83 ₪)

הסטוריית צריכה בקוט"ש

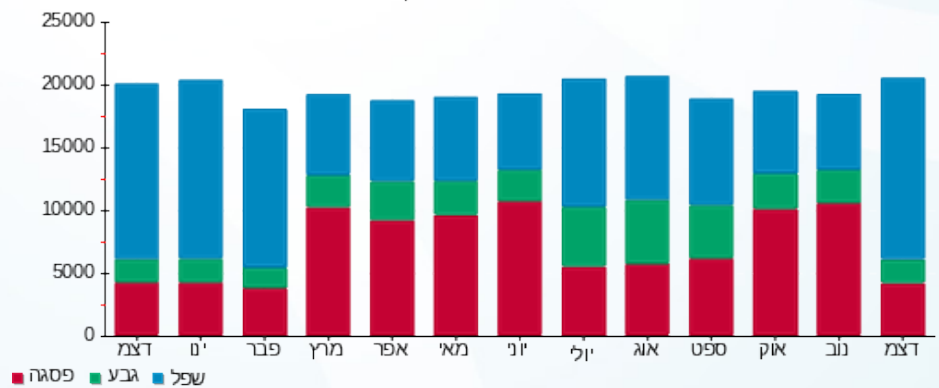



09/01/22

תאריך הפקה:

שם דייר: בניין D - ק.02 - מיסטינג - מחסן
שם אתר: מרכז עזריאלי חולון

31/12/21

תאריך קריאה נוכחית:

01/12/21

תאריך קריאה קודמת:

לקוח/ה נכבד/ה, אנו מתכבדים להגיש את חישוב צריכת החשמל לתקופה 01/12/21 - 31/12/21:

בניין D מחסן מיסטינג קומה 2 - 1 - 17312575 (3x25)

סוג תעריף	סוג צריכה	קריאה קודמת	קריאה נוכחית	סה"כ צריכה בקוט"ש	מחיר לקוט"ש בא"ג	סה"כ לתשלום
פרטי חשבון עבור תאריכים:						
777	פסגה	01/12/21	31/12/21	149.30	87.59	130.77 ₪
778	גבע	4,790.80	4,855.40	64.60	53.68	34.68 ₪
779	שפל	14,413.30	14,905.70	492.40	33.94	167.12 ₪

סה"כ לדיר:

פסגה	גבע	שפל	סה"כ	שיא ביקוש
149.30	64.60	492.40	706.30	3.20
130.77 ₪	34.68 ₪	167.12 ₪	332.57 ₪	

סה"כ צריכה

סה"כ לתשלום

211.60 ₪	תשלום קבוע	
4.72 ₪	תשלום עבור גודל חיבור בKVA (3x25)	
548.89 ₪	סה"כ לתשלום	לא כולל מע"מ

התפלגות חיוב בש"ח לפי תע"ז

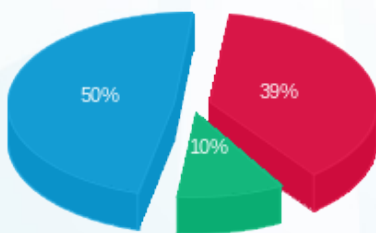

- פסגה (130.77 ₪) 50%
- גבע (34.68 ₪) 10%
- שפל (167.12 ₪) 39%

הסטוריית צריכה בקוט"ש

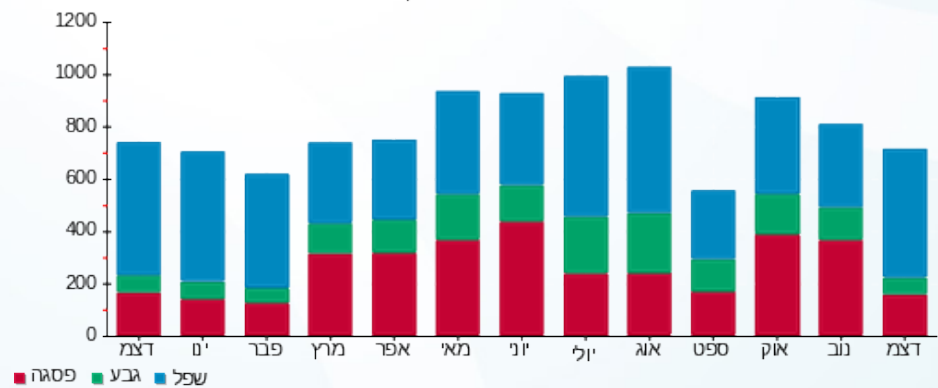

- פסגה
- גבע
- שפל



09/01/22 תאריך הפקה:
 31/12/21 תאריך קריאה נוכחית:
 01/12/21 תאריך קריאה קודמת:

שם דייר: בנין D - ק.02 - סלופארק
 שם אתר: מרכז עזריאלי חולון

לקוח/ה נכבד/ה, אנו מתכבדים להגיש את חישוב צריכת החשמל לתקופה 01/12/21 - 31/12/21:

בנין D - ק.02 - סלופארק - 1 - 17312916(3x100)

סוג תעריף	סוג צריכה	קריאה קודמת	קריאה נוכחית	סה"כ צריכה בקוט"ש	מחיר לקוט"ש בא"ג	סה"כ לתשלום
		01/12/21	31/12/21			פרטי חשבון עבור תאריכים:
777	פסגה	7,166.58	7,985.50	818.92	87.59	717.29 ₪
778	גבע	3,009.07	3,337.20	328.13	53.68	176.14 ₪
779	שפל	9,295.80	13,629.90	4,334.10	33.94	1,470.99 ₪

סה"כ לדייר:

פסגה	גבע	שפל	סה"כ	שיא ביקוש
818.92	328.13	4,334.10	5,481.15	18.06
717.29 ₪	176.14 ₪	1,470.99 ₪	2,364.43 ₪	

סה"כ צריכה
 סה"כ לתשלום

211.60 ₪	תשלום קבוע	
18.87 ₪	תשלום עבור גודל חיבור בKVA (3x100)	
2,594.90 ₪	סה"כ לתשלום	לא כולל מע"מ

התפלגות חיוב בש"ח לפי תעו"ז

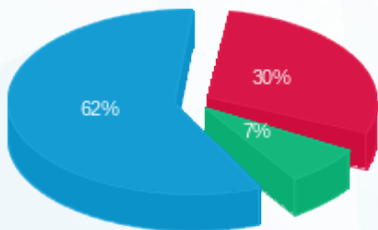

פסגה (717.29 ₪) 30%
 גבע (176.14 ₪) 7%
 שפל (1,470.99 ₪) 62%

הסטוריית צריכה בקוט"ש

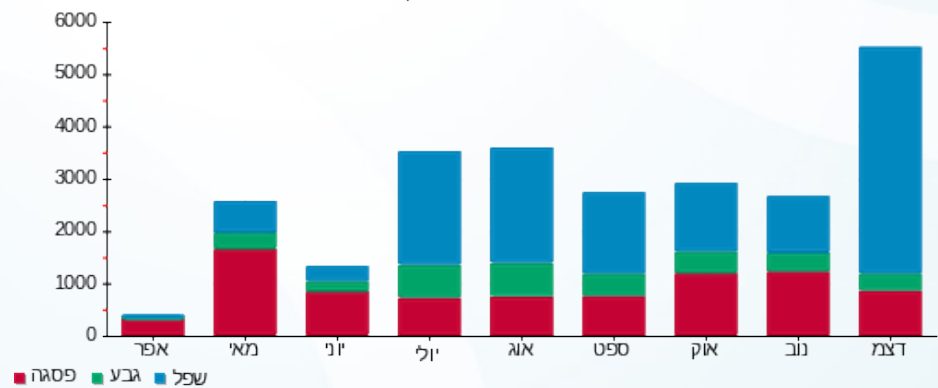



09/01/22 תאריך הפקה:
 31/12/21 תאריך קריאה נוכחית:
 01/12/21 תאריך קריאה קודמת:

שם דייר: בניין D - ק.03 - CTV
 שם אתר: מרכז עזריאלי חולון

לקוח/ה נכבד/ה, אנו מתכבדים להגיש את חישוב צריכת החשמל לתקופה 01/12/21 - 31/12/21:

בניין D - ק.03 - 4 - 18170729 (3x200) CTV

סוג תעריף	סוג צריכה	קריאה קודמת	קריאה נוכחית	סה"כ צריכה בקוט"ש	מחיר לקוט"ש בא"ג	סה"כ לתשלום
		01/12/21	31/12/21			
777	פסגה	39,908.00	41,395.20	1,487.20	87.59	1,302.64 ₪
778	גבע	14,973.60	15,401.40	427.80	53.68	229.64 ₪
779	שפל	37,767.00	42,192.00	4,425.00	33.94	1,501.85 ₪

סה"כ לדייר:

פסגה	גבע	שפל	סה"כ	שיא ביקוש
1,487.20	427.80	4,425.00	6,340.00	18.20
1,302.64 ₪	229.64 ₪	1,501.85 ₪	3,034.13 ₪	

סה"כ צריכה
 סה"כ לתשלום

211.60 ₪	תשלום קבוע	
37.74 ₪	תשלום עבור גודל חיבור ב KVA (3x200)	
3,283.47 ₪	סה"כ לתשלום	לא כולל מע"מ

התפלגות חיוב בש"ח לפי תע"ז

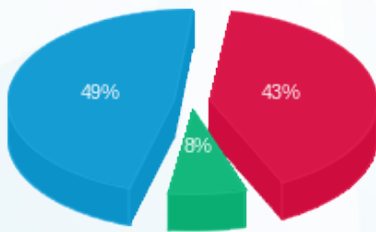

■ פסגה (1,302.64 ₪)
 ■ גבע (229.64 ₪)
 ■ שפל (1,501.85 ₪)

הסטוריית צריכה בקוט"ש

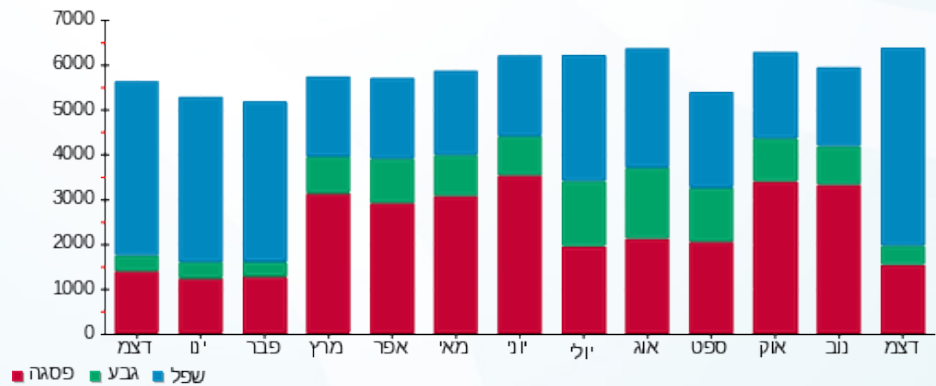

■ פסגה ■ גבע ■ שפל



09/01/22 תאריך הפקה:
 31/12/21 תאריך קריאה נוכחית:
 01/12/21 תאריך קריאה קודמת:

שם דייר: בנין D - ק.03 - אקספריטוס
 שם אתר: מרכז עזריאלי חולון

לקוח/ה נכבד/ה, אנו מתכבדים להגיש את חישוב צריכת החשמל לתקופה 01/12/21 - 31/12/21:

בנין D אקספריטוס ק.3 - 3 - 18170729(3x100)

סוג תעריף	סוג צריכה	קריאה קודמת	קריאה נוכחית	סה"כ צריכה בקוט"ש	מחיר לקוט"ש בא"ג	סה"כ לתשלום
		01/12/21	31/12/21			
777	פסגה	16,674.56	17,233.44	558.88	87.59	489.52 ₪
778	גבע	5,216.16	5,290.88	74.72	53.68	40.11 ₪
779	שפל	14,884.64	16,181.28	1,296.64	33.94	440.08 ₪

סה"כ לדייר:

פסגה	גבע	שפל	סה"כ	שיא ביקוש
558.88	74.72	1,296.64	1,930.24	13.87
₪ 489.52	₪ 40.11	₪ 440.08	₪ 969.71	

סה"כ צריכה
 סה"כ לתשלום

211.60 ₪	תשלום קבוע	
18.87 ₪	תשלום עבור גודל חיבור בKVA (3x100)	
1,200.18 ₪	סה"כ לתשלום	לא כולל מע"מ

התפלגות חיוב בש"ח לפי תעו"ז

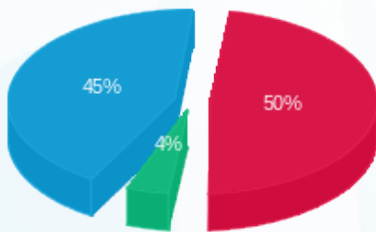

פסגה (₪ 489.52) 50%
 גבע (₪ 40.11) 4%
 שפל (₪ 440.08) 45%

הסטוריית צריכה בקוט"ש

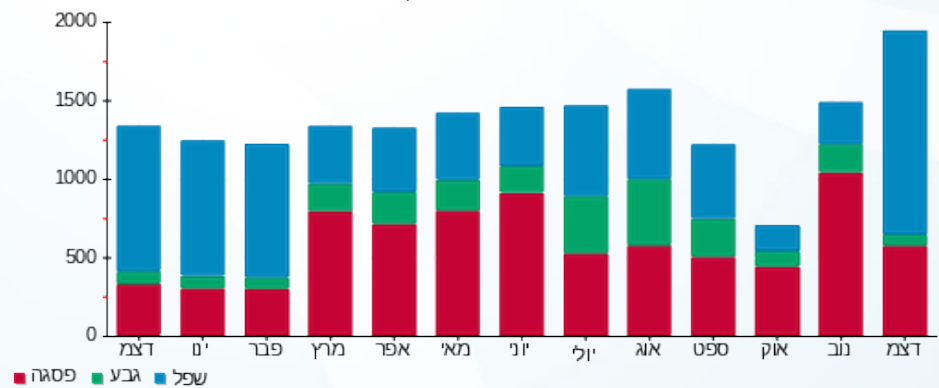



09/01/22

תאריך הפקדה:

שם דייר: בניין D - ק.03 - חברת כנס

31/12/21

תאריך קריאה נוכחית:

שם אתר: מרכז עזריאלי חולון

01/12/21

תאריך קריאה קודמת:

לקוח/ה נכבד/ה, אנו מתכבדים להגיש את חישוב צריכת החשמל לתקופה 01/12/21 - 31/12/21:

בניין D חברת כנס ק.3 - 1 - 18170729(3x400)

סוג תעריף	סוג צריכה	קריאה קודמת	קריאה נוכחית	סה"כ צריכה בקוט"ש	מחיר לקוט"ש בא"ג	סה"כ לתשלום
		01/12/21	31/12/21			
777	פסגה	112,786.40	114,056.00	1,269.60	87.59	1,112.04 ₪
778	גבע	37,086.40	37,517.60	431.20	53.68	231.47 ₪
779	שפל	95,545.20	99,801.60	4,256.40	33.94	1,444.62 ₪

סה"כ לדייר:

פסגה	גבע	שפל	סה"כ	שיא ביקוש
1,269.60	431.20	4,256.40	5,957.20	33.44
1,112.04 ₪	231.47 ₪	1,444.62 ₪	2,788.13 ₪	

סה"כ צריכה

סה"כ לתשלום

211.60 ₪	תשלום קבוע	
75.48 ₪	תשלום עבור גודל חיבור בKVA (3x400)	
3,075.21 ₪	סה"כ לתשלום	לא כולל מע"מ

התפלגות חיוב בש"ח לפי תע"ז

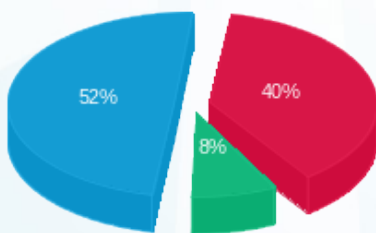

- פסגה (1,112.04 ₪) 52%
- גבע (231.47 ₪) 8%
- שפל (1,444.62 ₪) 40%

הסטוריית צריכה בקוט"ש

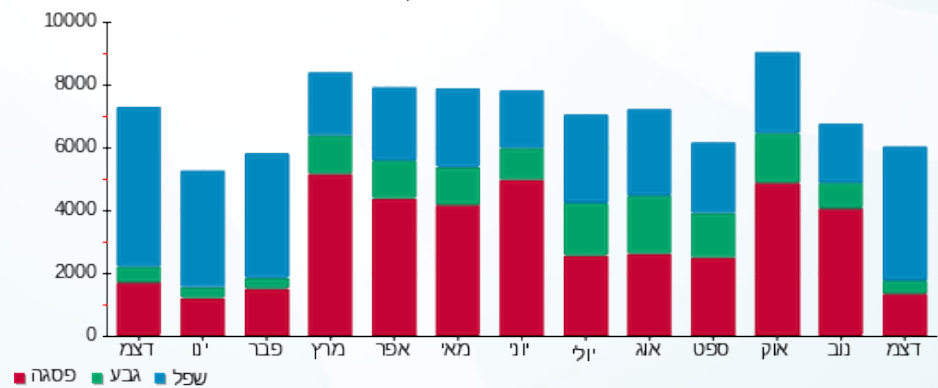



09/01/22

תאריך הפקה:

שם דייר: בניין D - ק.03 - חברת כנס ממ"ד

31/12/21

תאריך קריאה נוכחית:

שם אתר: מרכז עזריאלי חולון

01/12/21

תאריך קריאה קודמת:

לקוח/ה נכבד/ה, אנו מתכבדים להגיש את חישוב צריכת החשמל לתקופה 01/12/21 - 31/12/21:

בניין D חברת כנס ממ"ד ק.3 - 1 - 18247613 (3x25)

סוג תעריף	סוג צריכה	קריאה קודמת	קריאה נוכחית	סה"כ צריכה בקוט"ש	מחיר לקוט"ש בא"ג	סה"כ לתשלום
פרטי חשבון עבור תאריכים:						
		01/12/21	31/12/21			
777	פסגה	543.00	549.10	6.10	87.59	5.34 ₪
778	גבע	284.80	287.50	2.70	53.68	1.45 ₪
779	שפל	835.30	854.80	19.50	33.94	6.62 ₪

סה"כ לדייר:

פסגה	גבע	שפל	סה"כ	שיא ביקוש
6.10	2.70	19.50	28.30	5.25
5.34 ₪	1.45 ₪	6.62 ₪	13.41 ₪	

סה"כ צריכה

סה"כ לתשלום

0.00 ₪	תשלום קבוע	
4.72 ₪	תשלום עבור גודל חיבור בKVA (3x25)	
18.13 ₪	סה"כ לתשלום	לא כולל מע"מ

התפלגות חיוב בש"ח לפי תעו"ז

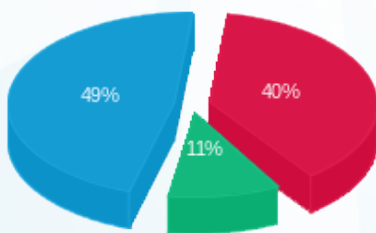

■ פסגה (5.34 ₪)
■ גבע (1.45 ₪)
■ שפל (6.62 ₪)

הסטוריית צריכה בקוט"ש

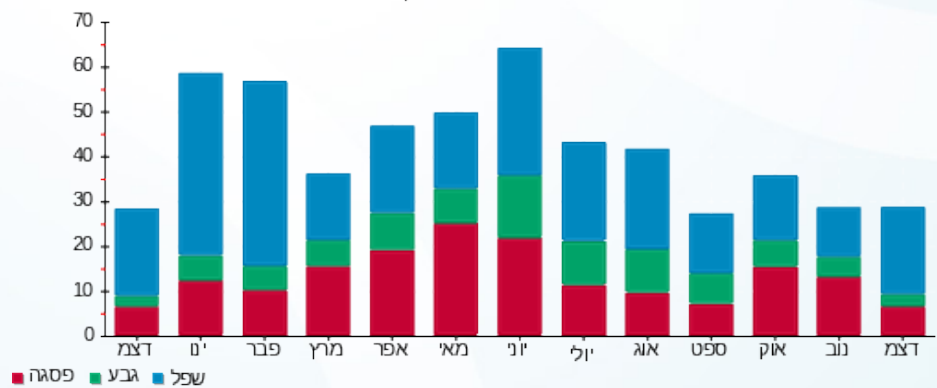

■ פסגה ■ גבע ■ שפל



09/01/22 תאריך הפקה:
 31/12/21 תאריך קריאה נוכחית:
 01/12/21 תאריך קריאה קודמת:

שם דייר: בניין D - ק.03 - ליברה
 שם אתר: מרכז עזריאלי חולון

לקוח/ה נכבד/ה, אנו מתכבדים להגיש את חישוב צריכת החשמל לתקופה 01/12/21 - 31/12/21:

בניין D ליברה ק.3 - 2 - 18170729 (3x160)

סוג תעריף	סוג צריכה	קריאה קודמת	קריאה נוכחית	סה"כ צריכה בקוט"ש	מחיר לקוט"ש בא"ג	סה"כ לתשלום
פרטי חשבון עבור תאריכים:						
		01/12/21	31/12/21			
777	פסגה	51,424.16	52,738.40	1,314.24	87.59	1,151.14 ₪
778	גבע	16,796.96	17,047.20	250.24	53.68	134.33 ₪
779	שפל	33,832.80	36,807.84	2,975.04	33.94	1,009.73 ₪

סה"כ לדייר:

פסגה	גבע	שפל	סה"כ	שיא ביקוש
1,314.24	250.24	2,975.04	4,539.52	16.98
1,151.14 ₪	134.33 ₪	1,009.73 ₪	2,295.20 ₪	

סה"כ צריכה
 סה"כ לתשלום

211.60 ₪	תשלום קבוע	
30.19 ₪	תשלום עבור גודל חיבור בKVA (3x160)	
2,536.99 ₪	סה"כ לתשלום	לא כולל מע"מ

התפלגות חיוב בש"ח לפי תעו"ז

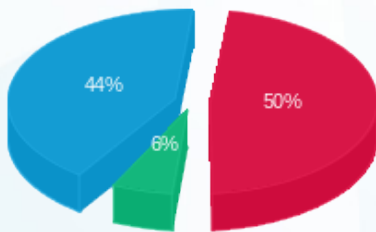

■ פסגה (1,151.14 ₪)
 ■ גבע (134.33 ₪)
 ■ שפל (1,009.73 ₪)

הסטוריית צריכה בקוט"ש

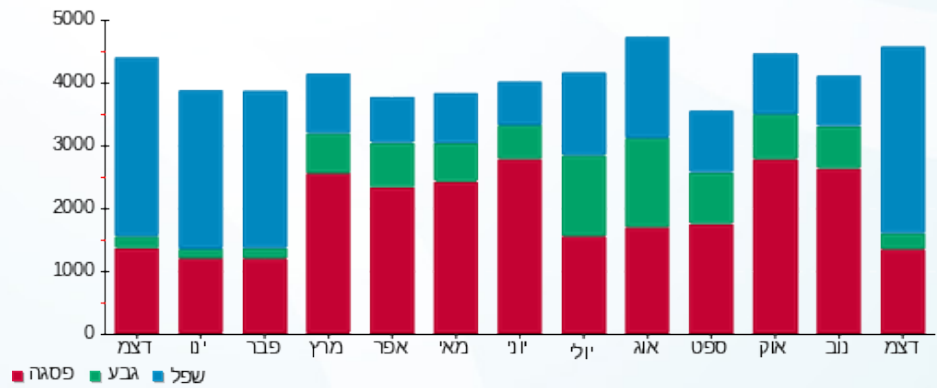



09/01/22

תאריך הפקה:

שם דייר: בניין D - ק.03 - נת"ע

31/12/21

תאריך קריאה נוכחית:

שם אתר: מרכז עזריאלי חולון

01/12/21

תאריך קריאה קודמת:

לקוח/ה נכבד/ה, אנו מתכבדים להגיש את חישוב צריכת החשמל לתקופה 01/12/21 - 31/12/21:

בניין D - ק.03 - נת"ע - 1 - 20281986 (3x160)

סוג תעריף	סוג צריכה	קריאה קודמת	קריאה נוכחית	סה"כ צריכה בקוט"ש	מחיר לקוט"ש בא"ג	סה"כ לתשלום
פרטי חשבון עבור תאריכים:						
777	פסגה	01/12/21	31/12/21	753.20	87.59	659.73 ₪
778	גבע	731.40	1,060.30	328.90	53.68	176.55 ₪
779	שפל	1,734.20	4,257.90	2,523.70	33.94	856.54 ₪

סה"כ לדייר:

פסגה	גבע	שפל	סה"כ	שיא ביקוש
753.20	328.90	2,523.70	3,605.80	8.73
659.73 ₪	176.55 ₪	856.54 ₪	1,692.83 ₪	

סה"כ צריכה

סה"כ לתשלום

211.60 ₪	תשלום קבוע	
30.19 ₪	תשלום עבור גודל חיבור בKVA (3x160)	
1,934.62 ₪	סה"כ לתשלום	לא כולל מע"מ

התפלגות חיוב בש"ח לפי תע"ז

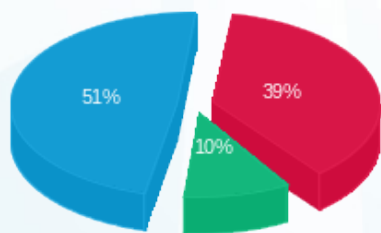

- פסגה (659.73 ₪) 51%
- גבע (176.55 ₪) 10%
- שפל (856.54 ₪) 39%

הסטוריית צריכה בקוט"ש

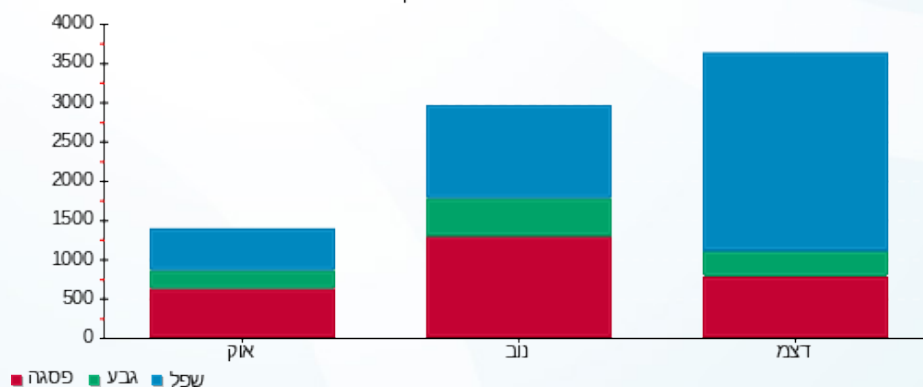

- פסגה
- גבע
- שפל



09/01/22 תאריך הפקה:
 31/12/21 תאריך קריאה נוכחית:
 01/12/21 תאריך קריאה קודמת:

שם דייר: בנין D - ק.04 - חוצה ישראל
 שם אתר: מרכז עזריאלי חולון

לקוח/ה נכבד/ה, אנו מתכבדים להגיש את חישוב צריכת החשמל לתקופה 01/12/21 - 31/12/21:

בנין D - חוצה ישראל ק.4 - 1 - 17312903(3x320)

סוג תעריף	סוג צריכה	קריאה קודמת	קריאה נוכחית	סה"כ צריכה בקוט"ש	מחיר לקוט"ש בא"ג	סה"כ לתשלום
		01/12/21	31/12/21			
777	פסגה	129,533.40	132,856.80	3,323.40	87.59	2,910.97 ₪
778	גבע	44,110.90	44,917.70	806.80	53.68	433.09 ₪
779	שפל	131,812.80	139,993.20	8,180.40	33.94	2,776.43 ₪

סה"כ לדייר:

פסגה	גבע	שפל	סה"כ	שיא ביקוש
3,323.40	806.80	8,180.40	12,310.60	66.04
2,910.97 ₪	433.09 ₪	2,776.43 ₪	6,120.48 ₪	

סה"כ צריכה
 סה"כ לתשלום

211.60 ₪	תשלום קבוע	
60.38 ₪	תשלום עבור גודל חיבור בKVA (3x320)	
6,392.47 ₪	סה"כ לתשלום	לא כולל מע"מ

התפלגות חיוב בש"ח לפי תעו"ז

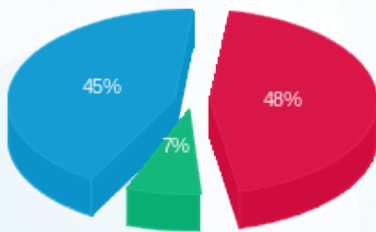

■ פסגה (2,910.97 ₪)
 ■ גבע (433.09 ₪)
 ■ שפל (2,776.43 ₪)

הסטוריית צריכה בקוט"ש

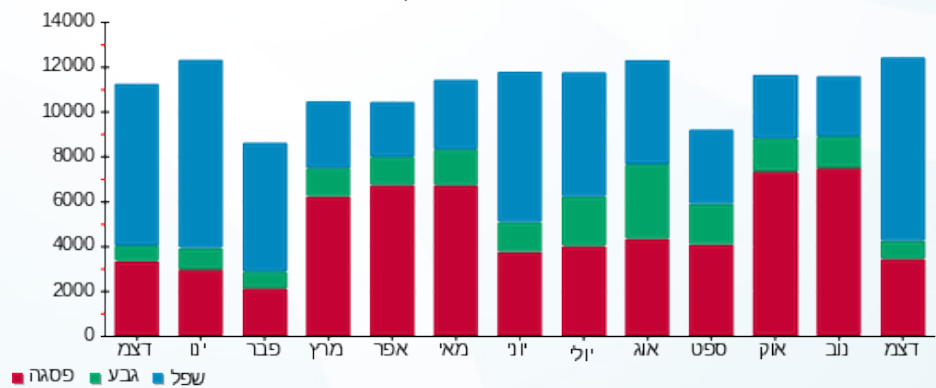



09/01/22

תאריך הפקה:

שם דייר: בניין D - ק.04 - קווסט

31/12/21

תאריך קריאה נוכחית:

שם אתר: מרכז עזריאלי חולון

01/12/21

תאריך קריאה קודמת:

לקוח/ה נכבד/ה, אנו מתכבדים להגיש את חישוב צריכת החשמל לתקופה 01/12/21 - 31/12/21:

17312864 - 1 - 17312864 (3x200)

סוג תעריף	סוג צריכה	קריאה קודמת	קריאה נוכחית	סה"כ צריכה בקוט"ש	מחיר לקוט"ש בא"ג	סה"כ לתשלום
פרטי חשבון עבור תאריכים:						
777	פסגה	01/12/21	31/12/21	1,731.50	87.59	1,516.62 ₪
778	גבע	43,584.60	44,176.50	591.90	53.68	317.73 ₪
779	שפל	128,792.00	133,846.90	5,054.90	33.94	1,715.63 ₪

סה"כ לדייר:

פסגה	גבע	שפל	סה"כ	שיא ביקוש
1,731.50	591.90	5,054.90	7,378.30	32.04
1,516.62 ₪	317.73 ₪	1,715.63 ₪	3,549.99 ₪	

סה"כ צריכה

סה"כ לתשלום

211.60 ₪	תשלום קבוע	
37.74 ₪	תשלום עבור גודל חיבור בKVA (3x200)	
3,799.33 ₪	סה"כ לתשלום	לא כולל מע"מ

התפלגות חיוב בש"ח לפי תע"ז

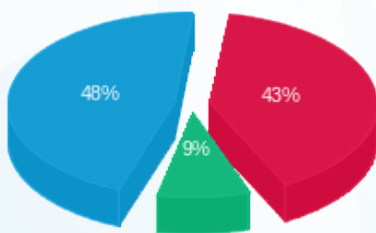

- פסגה (1,516.62 ₪) 48%
- גבע (317.73 ₪) 9%
- שפל (1,715.63 ₪) 43%

הסטוריית צריכה בקוט"ש

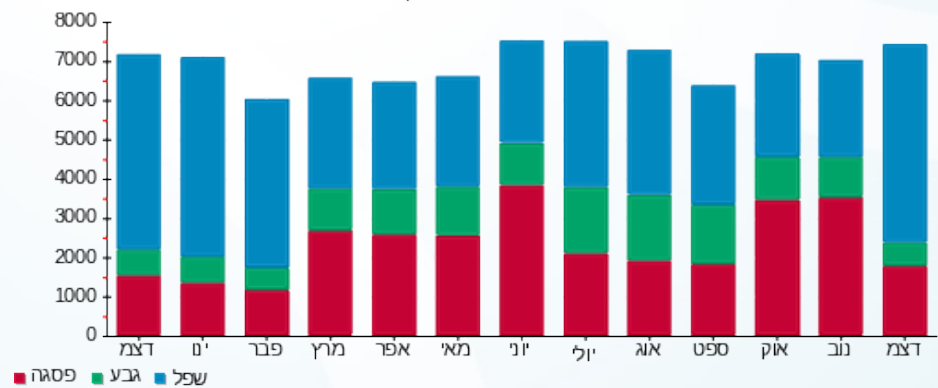



09/01/22

תאריך הפקדה:

שם דייר: בנין D - ק.05 - אלדן

31/12/21

תאריך קריאה נוכחית:

שם אתר: מרכז עזריאלי חולון

01/12/21

תאריך קריאה קודמת:

לקוח/ה נכבד/ה, אנו מתכבדים להגיש את חישוב צריכת החשמל לתקופה 01/12/21 - 31/12/21:

בנין D אלדן ק.5 - 3 - 18017330(3x200)

סוג תעריף	סוג צריכה	קריאה קודמת	קריאה נוכחית	סה"כ צריכה בקוט"ש	מחיר לקוט"ש בא"ג	סה"כ לתשלום
		01/12/21	31/12/21			
777	פסגה	58,410.80	59,122.60	711.80	87.59	623.47 ₪
778	גבע	19,300.20	19,596.40	296.20	53.68	159.00 ₪
779	שפל	41,144.40	43,300.60	2,156.20	33.94	731.81 ₪

סה"כ לדיר:

פסגה	גבע	שפל	סה"כ	שיא ביקוש
711.80	296.20	2,156.20	3,164.20	16.63
623.47 ₪	159.00 ₪	731.81 ₪	1,514.28 ₪	

סה"כ צריכה

סה"כ לתשלום

211.60 ₪	תשלום קבוע	
37.74 ₪	תשלום עבור גודל חיבור בKVA (3x200)	
1,763.62 ₪	סה"כ לתשלום	לא כולל מע"מ

התפלגות חיוב בש"ח לפי תעו"ז

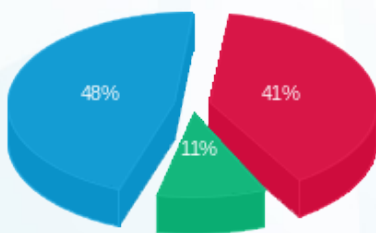

■ פסגה (623.47 ₪)
■ גבע (159.00 ₪)
■ שפל (731.81 ₪)

הסטוריית צריכה בקוט"ש

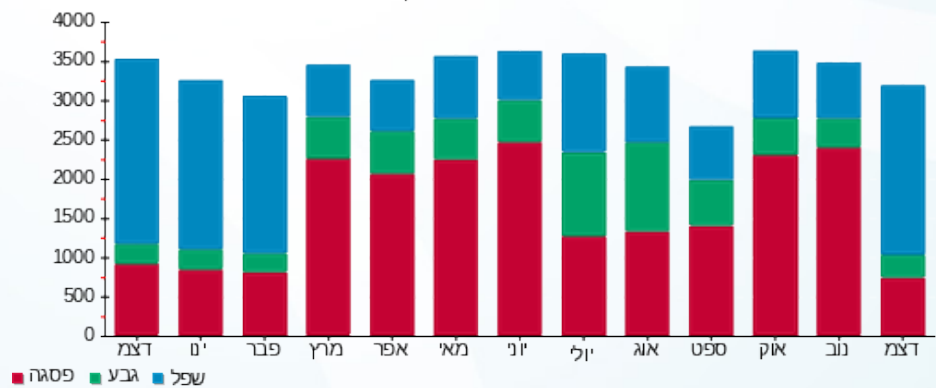



09/01/22

תאריך הפקדה:

שם דייר: בניין D - ק.05 - אלקו מדיה

31/12/21

תאריך קריאה נוכחית:

שם אתר: מרכז עזריאלי חולון

01/12/21

תאריך קריאה קודמת:

לקוח/ה נכבד/ה, אנו מתכבדים להגיש את חישוב צריכת החשמל לתקופה 01/12/21 - 31/12/21:

אלקו מדיה ק. 5 - 2 - 18017330(160x3)

סוג תעריף	סוג צריכה	קריאה קודמת	קריאה נוכחית	סה"כ צריכה בקוט"ש	מחיר לקוט"ש בא"ג	סה"כ לתשלום
		01/12/21	31/12/21			פרטי חשבון עבור תאריכים:
777	פסגה	80,577.60	81,653.40	1,075.80	87.59	942.29 ₪
778	גבע	22,367.20	22,775.80	408.60	53.68	219.34 ₪
779	שפל	72,063.20	75,934.40	3,871.20	33.94	1,313.89 ₪

סה"כ לדייר:

פסגה	גבע	שפל	סה"כ	שיא ביקוש
1,075.80	408.60	3,871.20	5,355.60	24.62
942.29 ₪	219.34 ₪	1,313.89 ₪	2,475.51 ₪	

סה"כ צריכה

סה"כ לתשלום

211.60 ₪	תשלום קבוע	
30.19 ₪	תשלום עבור גודל חיבור בKVA (3x160)	
2,717.31 ₪	סה"כ לתשלום	לא כולל מע"מ

התפלגות חיוב בש"ח לפי תע"ז

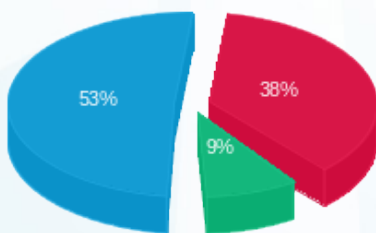

■ פסגה (942.29 ₪)
 ■ גבע (219.34 ₪)
 ■ שפל (1,313.89 ₪)

הסטוריית צריכה בקוט"ש

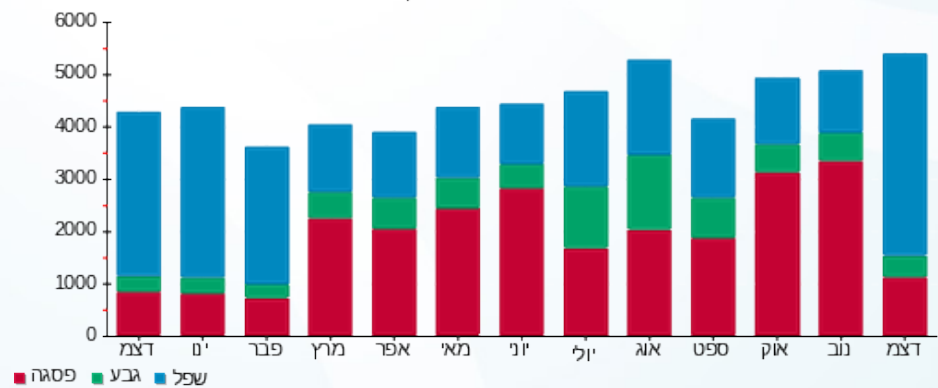

09/01/22 תאריך הפקה:
 31/12/21 תאריך קריאה נוכחית:
 01/12/21 תאריך קריאה קודמת:

שם דייר: בנין D - ק.05 - גרינאוד
 שם אתר: מרכז עזריאלי חולון

לקוח/ה נכבד/ה, אנו מתכבדים להגיש את חישוב צריכת החשמל לתקופה 01/12/21 - 31/12/21:

בנין D - ק.05 - גרינאוד - 4 - 18017330 (3x250)

סה"כ לתשלום	מחיר לקוט"ש בא"ג	סה"כ צריכה בקוט"ש	קריאה נוכחית	קריאה קודמת	סוג צריכה	סוג תעריף
			31/12/21	01/12/21		פרטי חשבון עבור תאריכים:
₪ 999.58	87.59	1,141.20	39,515.20	38,374.00	פסגה	777
₪ 248.00	53.68	462.00	14,081.20	13,619.20	גבע	778
₪ 1,261.35	33.94	3,716.40	36,935.20	33,218.80	שפל	779

סה"כ לדיר:

שיא ביקוש	סה"כ	שפל	גבע	פסגה
16.34	5,319.60	3,716.40	462.00	1,141.20
	₪ 2,508.92	₪ 1,261.35	₪ 248.00	₪ 999.58

סה"כ צריכה
 סה"כ לתשלום

₪ 211.60	תשלום קבוע	
₪ 47.18	תשלום עבור גודל חיבור בKVA (3x250)	
₪ 2,767.70	סה"כ לתשלום	לא כולל מע"מ

התפלגות חיוב בש"ח לפי תע"ז

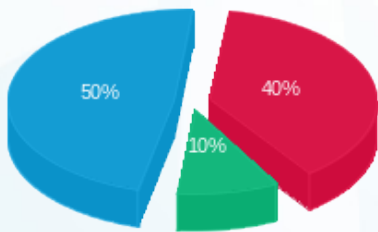

■ פסגה (₪ 999.58)
 ■ גבע (₪ 248.00)
 ■ שפל (₪ 1,261.35)

הסטוריית צריכה בקוט"ש

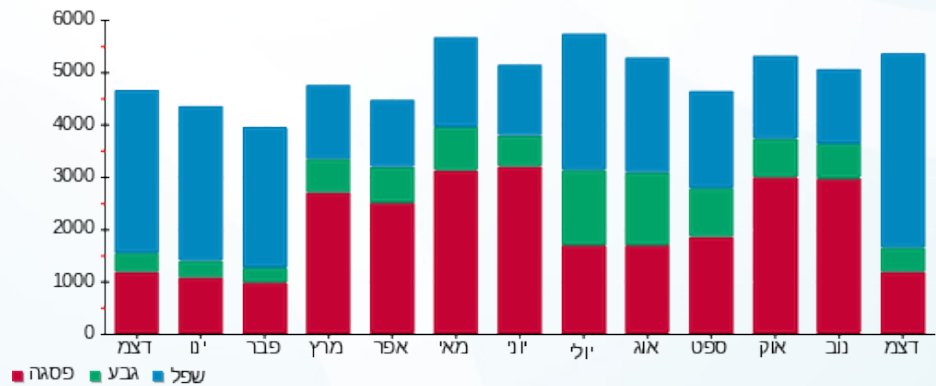

09/01/22 תאריך הפקה:
 31/12/21 תאריך קריאה נוכחית:
 01/12/21 תאריך קריאה קודמת:

שם דייר: בנין D - ק.05 - הלמן אלדובי
 שם אתר: מרכז עזריאלי חולון

לקוח/ה נכבד/ה, אנו מתכבדים להגיש את חישוב צריכת החשמל לתקופה 01/12/21 - 31/12/21:

בנין D הלמן אלדובי ק. 5 - 1 - 18017330 (3x250)

סה"כ לתשלום	מחיר לקוט"ש בא"ג	סה"כ צריכה בקוט"ש	קריאה נוכחית	קריאה קודמת	סוג צריכה	סוג תעריף
			31/12/21	01/12/21		פרטי חשבון עבור תאריכים:
₪ 3.15	87.59	3.60	21,016.00	21,012.40	פסגה	777
₪ 0.43	53.68	0.80	3,466.00	3,465.20	גבע	778
₪ 2.58	33.94	7.60	10,717.20	10,709.60	שפל	779

סה"כ לדייר:

שיא ביקוש	סה"כ	שפל	גבע	פסגה
1.20	12.00	7.60	0.80	3.60
	₪ 6.16	₪ 2.58	₪ 0.43	₪ 3.15

סה"כ צריכה
 סה"כ לתשלום

₪ 211.60	תשלום קבוע	
₪ 47.18	תשלום עבור גודל חיבור בKVA (3x250)	
₪ 264.94	סה"כ לתשלום	לא כולל מע"מ

התפלגות חיוב בש"ח לפי תעו"ז

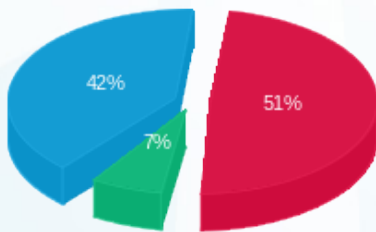

פסגה (₪ 3.15) ■
 גבע (₪ 0.43) ■
 שפל (₪ 2.58) ■

הסטוריית צריכה בקוט"ש

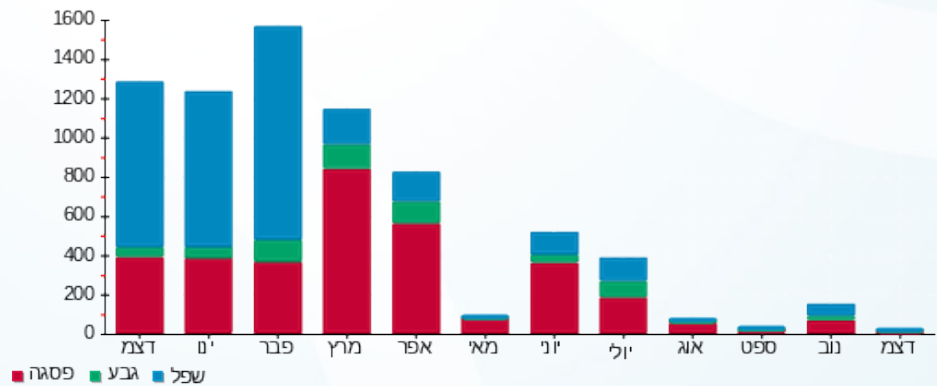

פסגה ■ גבע ■ שפל



09/01/22 תאריך הפקה:
 31/12/21 תאריך קריאה נוכחית:
 01/12/21 תאריך קריאה קודמת:

שם דייר: בנין D - ק.05 - חוצה ישראל
 שם אתר: מרכז עזריאלי חולון

לקוח/ה נכבד/ה, אנו מתכבדים להגיש את חישוב צריכת החשמל לתקופה 01/12/21 - 31/12/21:

בנין D - ק.05 - חוצה ישראל - 1 - 20281835 (3x200)

סוג תעריף	סוג צריכה	קריאה קודמת	קריאה נוכחית	סה"כ צריכה בקוט"ש	מחיר לקוט"ש בא"ג	סה"כ לתשלום
פרטי חשבון עבור תאריכים:						
777	פסגה	01/12/21	31/12/21	399.40	87.59	349.83 ₪
778	גבע	259.60	320.20	60.60	53.68	32.53 ₪
779	שפל	479.90	1,378.20	898.30	33.94	304.88 ₪

סה"כ לדייר:

פסגה	גבע	שפל	סה"כ	שיא ביקוש
399.40	60.60	898.30	1,358.30	10.80
349.83 ₪	32.53 ₪	304.88 ₪	687.25 ₪	

סה"כ צריכה
 סה"כ לתשלום

211.60 ₪	תשלום קבוע	
37.74 ₪	תשלום עבור גודל חיבור בKVA (3x200)	
936.59 ₪	סה"כ לתשלום	לא כולל מע"מ

התפלגות חיוב בש"ח לפי תעו"ז

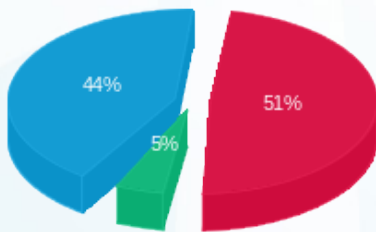

- פסגה (349.83 ₪) 44%
- גבע (32.53 ₪) 5%
- שפל (304.88 ₪) 51%

הסטוריית צריכה בקוט"ש

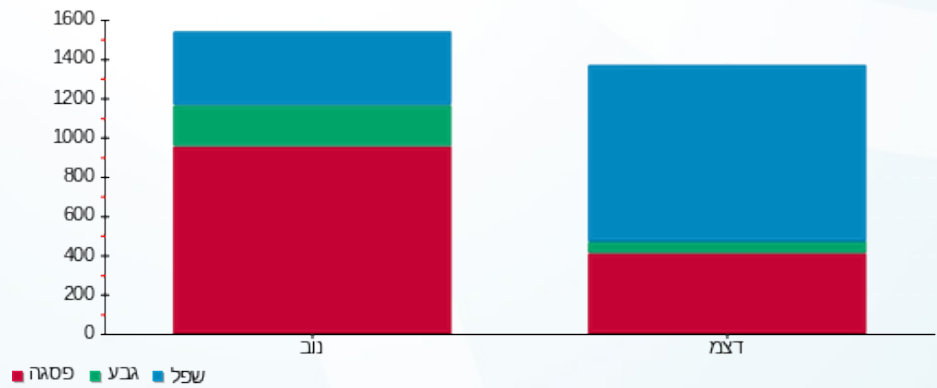

09/01/22 תאריך הפקה:
 31/12/21 תאריך קריאה נוכחית:
 01/12/21 תאריך קריאה קודמת:

שם דייר: בנין D - ק.06 - עמידר
 שם אתר: מרכז עזריאלי חולון

לקוח/ה נכבד/ה, אנו מתכבדים להגיש את חישוב צריכת החשמל לתקופה 01/12/21 - 31/12/21:

בנין D עמידר ק.6 - 1 - 15091233 (3x1000)

סוג תעריף	סוג צריכה	קריאה קודמת	קריאה נוכחית	סה"כ צריכה בקוט"ש	מחיר לקוט"ש בא"ג	סה"כ לתשלום
			01/12/21	31/12/21	פרטי חשבון עבור תאריכים:	
777	פסגה	446,988.00	451,274.00	4,286.00	87.59	3,754.11 ₪
778	גבע	126,598.00	128,370.00	1,772.00	53.68	951.21 ₪
779	שפל	349,650.00	363,398.00	13,748.00	33.94	4,666.07 ₪

סה"כ לדייר:

פסגה	גבע	שפל	סה"כ	שיא ביקוש
4,286.00	1,772.00	13,748.00	19,806.00	75.22
3,754.11 ₪	951.21 ₪	4,666.07 ₪	9,371.39 ₪	

סה"כ צריכה
 סה"כ לתשלום

211.60 ₪	תשלום קבוע	
188.70 ₪	תשלום עבור גודל חיבור בKVA (3x1000)	
9,771.69 ₪	סה"כ לתשלום	לא כולל מע"מ

התפלגות חיוב בש"ח לפי תעו"ז

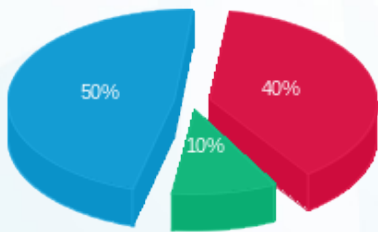

■ פסגה (3,754.11 ₪)
 ■ גבע (951.21 ₪)
 ■ שפל (4,666.07 ₪)

הסטוריית צריכה בקוט"ש

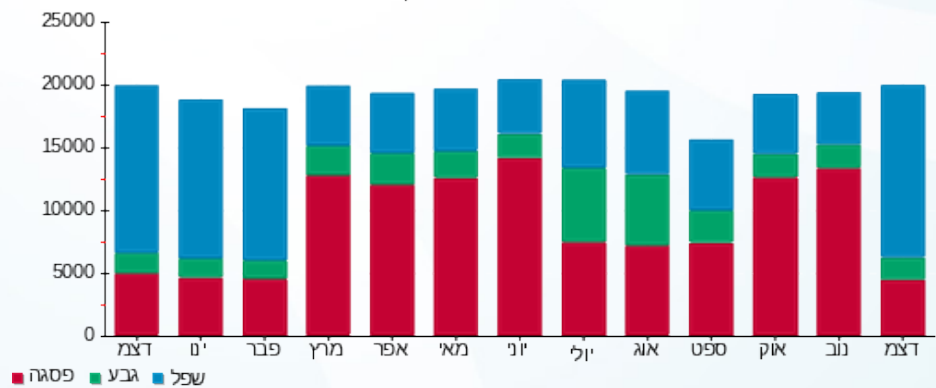

09/01/22 תאריך הפקה:
 31/12/21 תאריך קריאה נוכחית:
 01/12/21 תאריך קריאה קודמת:

שם דייר: בנין D - ק.07 - סאפינס - ראשי
 שם אתר: מרכז עזריאלי חולון

לקוח/ה נכבד/ה, אנו מתכבדים להגיש את חישוב צריכת החשמל לתקופה 01/12/21 - 31/12/21:

בנין D ראשי סאפינס ק.7 - 1 - 15140044 (3x1600)

סוג תעריף	סוג צריכה	קריאה קודמת	קריאה נוכחית	סה"כ צריכה בקוט"ש	מחיר לקוט"ש בא"ג	סה"כ לתשלום
		01/12/21	31/12/21			
777	פסגה	446,597.55	451,411.25	4,813.70	87.59	4,216.32 ₪
778	גבע	146,540.18	148,208.98	1,668.80	53.68	895.81 ₪
779	שפל	344,443.59	356,441.29	11,997.70	33.94	4,072.02 ₪

סה"כ לדייר:

פסגה	גבע	שפל	סה"כ	שיא ביקוש
4,813.70	1,668.80	11,997.70	18,480.20	
4,216.32 ₪	895.81 ₪	4,072.02 ₪	9,184.15 ₪	

סה"כ צריכה
 סה"כ לתשלום

211.60 ₪	תשלום קבוע	
301.92 ₪	תשלום עבור גודל חיבור בKVA (3x1600)	
9,697.67 ₪	סה"כ לתשלום	לא כולל מע"מ

התפלגות חיוב בש"ח לפי תעו"ז

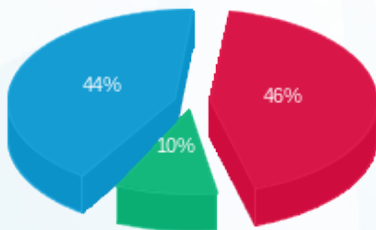

פסגה (4,216.32 ₪) - 44%
 גבע (895.81 ₪) - 10%
 שפל (4,072.02 ₪) - 46%

הסטוריית צריכה בקוט"ש

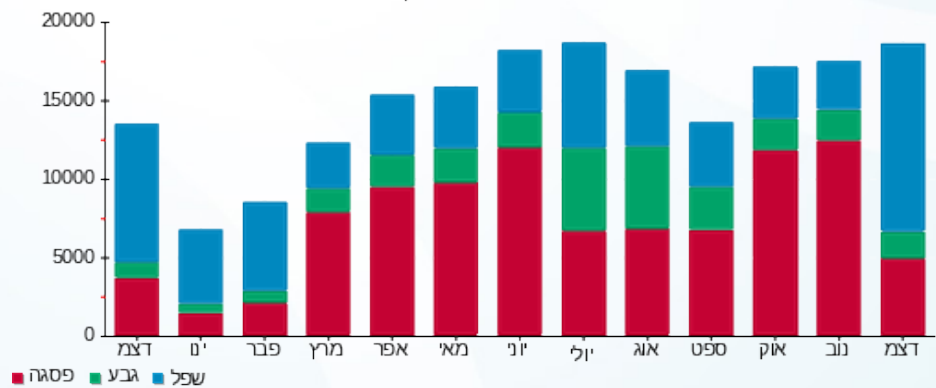



09/01/22

תאריך הפקה:

שם דייר: בניין D - ק.08 - אוויה

31/12/21

תאריך קריאה נוכחית:

שם אתר: מרכז עזריאלי חולון

01/12/21

תאריך קריאה קודמת:

לקוח/ה נכבד/ה, אנו מתכבדים להגיש את חישוב צריכת החשמל לתקופה 01/12/21 - 31/12/21:

בניין D - אוויה ק.8 - 2 - 14155699(3x400)

סוג תעריף	סוג צריכה	קריאה קודמת	קריאה נוכחית	סה"כ צריכה בקוט"ש	מחיר לקוט"ש בא"ג	סה"כ לתשלום
		01/12/21	31/12/21			
777	פסגה	117,129.60	117,981.60	852.00	87.59	746.27 ₪
778	גבע	43,496.80	43,904.80	408.00	53.68	219.01 ₪
779	שפל	133,005.60	136,557.20	3,551.60	33.94	1,205.41 ₪

סה"כ לדייר:

פסגה	גבע	שפל	סה"כ	שיא ביקוש
852.00	408.00	3,551.60	4,811.60	16.82
746.27 ₪	219.01 ₪	1,205.41 ₪	2,170.69 ₪	

סה"כ צריכה

סה"כ לתשלום

0.00 ₪	תשלום קבוע	
75.48 ₪	תשלום עבור גודל חיבור בKVA (3x400)	
2,246.17 ₪	סה"כ לתשלום	לא כולל מע"מ

התפלגות חיוב בש"ח לפי תע"ז

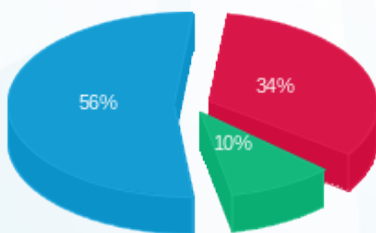

■ פסגה (746.27 ₪)
 ■ גבע (219.01 ₪)
 ■ שפל (1,205.41 ₪)

הסטוריית צריכה בקוט"ש

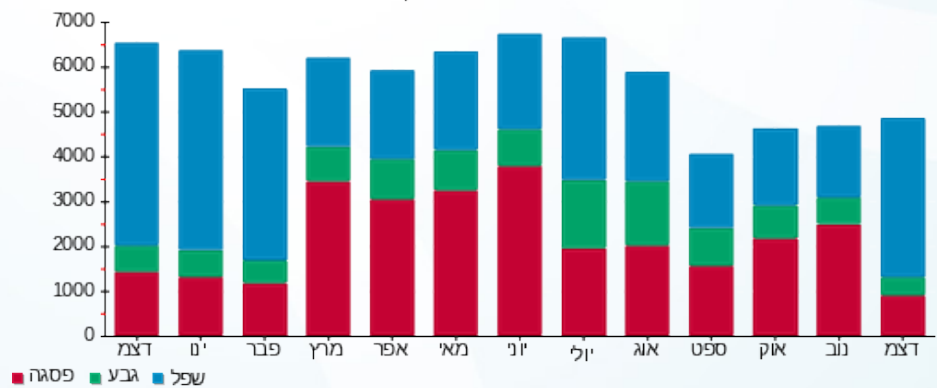

■ פסגה ■ גבע ■ שפל





09/01/22

תאריך הפקדה:

שם דייר: בניין D - ק.08 - בקשי

31/12/21

תאריך קריאה נוכחית:

שם אתר: מרכז עזריאלי חולון

01/12/21

תאריך קריאה קודמת:

לקוח/ה נכבד/ה, אנו מתכבדים להגיש את חישוב צריכת החשמל לתקופה 01/12/21 - 31/12/21:

בניין D קומה 8 באקשי - 1 - 16224401 (3x63)

סוג תעריף	סוג צריכה	קריאה קודמת	קריאה נוכחית	סה"כ צריכה בקוט"ש	מחיר לקוט"ש בא"ג	סה"כ לתשלום
		01/12/21	31/12/21			
777	פסגה	35,365.78	35,643.18	277.40	87.59	242.97 ₪
778	גבע	9,130.49	9,262.49	132.00	53.68	70.86 ₪
779	שפל	25,820.57	26,935.87	1,115.30	33.94	378.53 ₪

סה"כ לדייר:

פסגה	גבע	שפל	סה"כ	שיא ביקוש
277.40	132.00	1,115.30	1,524.70	
242.97 ₪	70.86 ₪	378.53 ₪	692.37 ₪	

סה"כ צריכה

סה"כ לתשלום

211.60 ₪	תשלום קבוע	
11.89 ₪	תשלום עבור גודל חיבור בKVA (3x63)	
915.85 ₪	סה"כ לתשלום	לא כולל מע"מ

התפלגות חיוב בש"ח לפי תע"ז

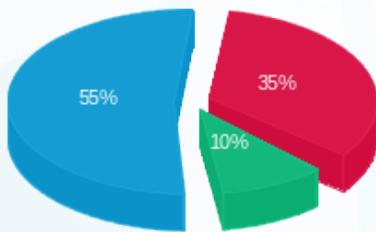

- פסגה (242.97 ₪)
- גבע (70.86 ₪)
- שפל (378.53 ₪)

הסטוריית צריכה בקוט"ש

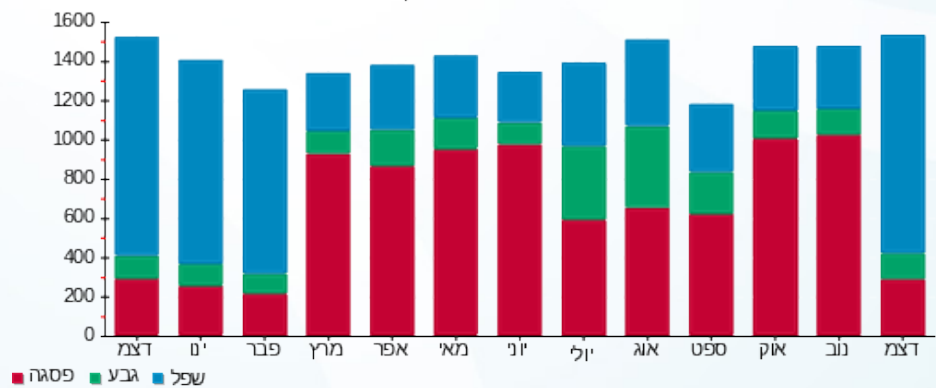

- פסגה
- גבע
- שפל





09/01/22

תאריך הפקדה:

שם דייר: בניין D - ק.08 - קלי

31/12/21

תאריך קריאה נוכחית:

שם אתר: מרכז עזריאלי חולון

01/12/21

תאריך קריאה קודמת:

לקוח/ה נכבד/ה, אנו מתכבדים להגיש את חישוב צריכת החשמל לתקופה 01/12/21 - 31/12/21:

בניין D קלי ק.8 - 4 - (3x600)14155699

סוג תעריף	סוג צריכה	קריאה קודמת	קריאה נוכחית	סה"כ צריכה בקוט"ש	מחיר לקוט"ש בא"ג	סה"כ לתשלום
		01/12/21	31/12/21			
777	פסגה	342,378.00	345,661.20	3,283.20	87.59	2,875.75 ₪
778	גבע	117,165.60	118,564.80	1,399.20	53.68	751.09 ₪
779	שפל	297,057.60	307,106.40	10,048.80	33.94	3,410.56 ₪

סה"כ לדייר:

פסגה	גבע	שפל	סה"כ	שיא ביקוש
3,283.20	1,399.20	10,048.80	14,731.20	2,350.92
2,875.75 ₪	751.09 ₪	3,410.56 ₪	7,037.41 ₪	

סה"כ צריכה

סה"כ לתשלום

211.60 ₪	תשלום קבוע	
113.22 ₪	תשלום עבור גודל חיבור בKVA (3x600)	
7,362.23 ₪	סה"כ לתשלום	לא כולל מע"מ

התפלגות חיוב בש"ח לפי תעו"ז

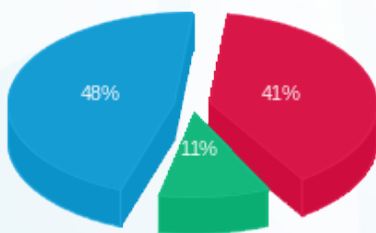

- פסגה (2,875.75 ₪) - 48%
- גבע (751.09 ₪) - 11%
- שפל (3,410.56 ₪) - 41%

הסטוריית צריכה בקוט"ש

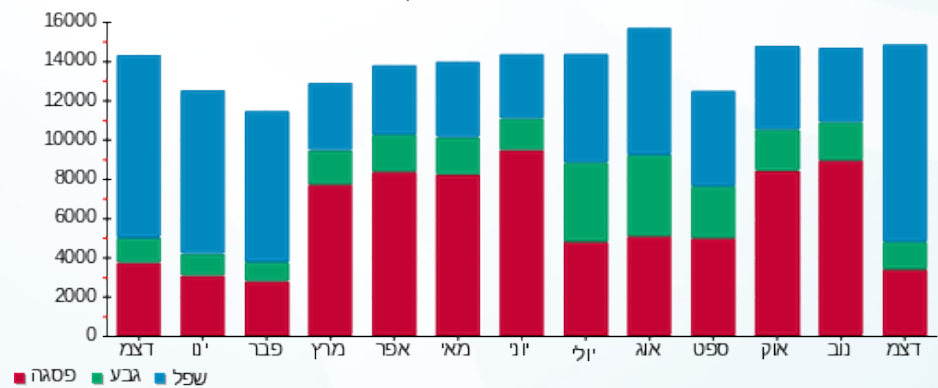



09/01/22

תאריך הפקה:

שם דייר: בניין D - ק.10 - אוויה

31/12/21

תאריך קריאה נוכחית:

שם אתר: מרכז עזריאלי חולון

01/12/21

תאריך קריאה קודמת:

לקוח/ה נכבד/ה, אנו מתכבדים להגיש את חישוב צריכת החשמל לתקופה 01/12/21 - 31/12/21:

בניין D - אוויה ק.10 - 1 - 14155733 (3x1000)

סוג תעריף	סוג צריכה	קריאה קודמת	קריאה נוכחית	סה"כ צריכה בקוט"ש	מחיר לקוט"ש בא"ג	סה"כ לתשלום
		01/12/21	31/12/21			
777	פסגה	311,918.00	312,610.00	692.00	87.59	606.12 ₪
778	גבע	110,914.00	111,242.00	328.00	53.68	176.07 ₪
779	שפל	326,510.00	328,888.00	2,378.00	33.94	807.09 ₪

סה"כ לדיר:

פסגה	גבע	שפל	סה"כ	שיא ביקוש
692.00	328.00	2,378.00	3,398.00	3,929.34
606.12 ₪	176.07 ₪	807.09 ₪	1,589.29 ₪	

סה"כ צריכה

סה"כ לתשלום

211.60 ₪	תשלום קבוע	
188.70 ₪	תשלום עבור גודל חיבור בKVA (3x1000)	
1,989.59 ₪	סה"כ לתשלום	לא כולל מע"מ

התפלגות חיוב בש"ח לפי תעו"ז

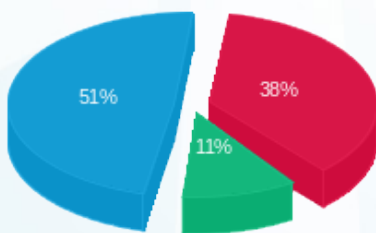

- פסגה (606.12 ₪) 51%
- גבע (176.07 ₪) 11%
- שפל (807.09 ₪) 38%

הסטוריית צריכה בקוט"ש

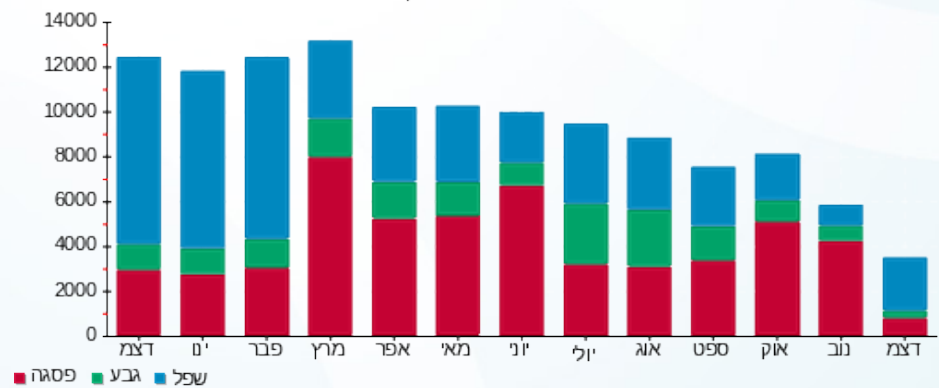

09/01/22 תאריך הפקדה:
 31/12/21 תאריך קריאה נוכחית:
 01/12/21 תאריך קריאה קודמת:

שם דייר: בנין D - ק.10 - אוויה - שרתים
 שם אתר: מרכז עזריאלי חולון

לקוח/ה נכבד/ה, אנו מתכבדים להגיש את חישוב צריכת החשמל לתקופה 01/12/21 - 31/12/21:

בנין D - אוויה ק.10 - שרתים - 4 - 14155733 (3x600)

סוג תעריף	סוג צריכה	קריאה קודמת	קריאה נוכחית	סה"כ צריכה בקוט"ש	מחיר לקוט"ש בא"ג	סה"כ לתשלום
		01/12/21	31/12/21			
777	פסגה	314,247.00	314,247.00	0.00	87.59	0.00 ₪
778	גבע	166,833.60	166,833.60	0.00	53.68	0.00 ₪
779	שפל	557,334.00	557,334.00	0.00	33.94	0.00 ₪

סה"כ לדייר:

פסגה	גבע	שפל	סה"כ	שיא ביקוש
0.00	0.00	0.00	0.00	
0.00 ₪	0.00 ₪	0.00 ₪	0.00 ₪	

סה"כ צריכה
 סה"כ לתשלום

0.00 ₪	תשלום קבוע	
113.22 ₪	תשלום עבור גודל חיבור KVA (3x600)	
113.22 ₪	סה"כ לתשלום	לא כולל מע"מ

התפלגות חיוב בש"ח לפי תעו"ז

פסגה (0.00 ₪)
 גבע (0.00 ₪)
 שפל (0.00 ₪)

הסטוריית צריכה בקוט"ש

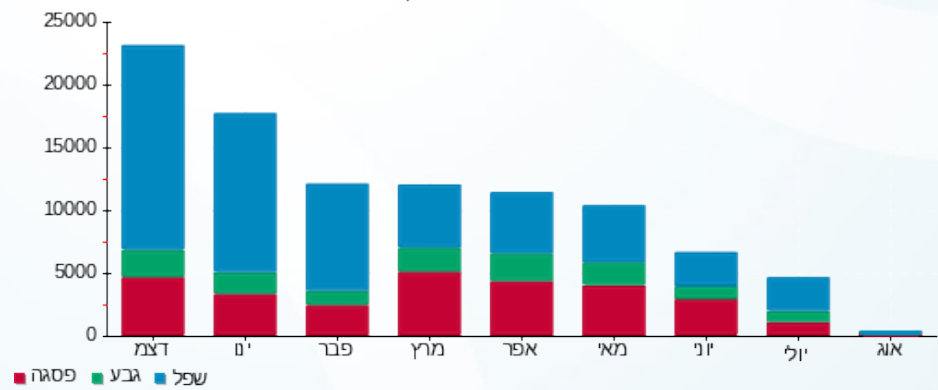

09/01/22 תאריך הפקה:
 31/12/21 תאריך קריאה נוכחית:
 01/12/21 תאריך קריאה קודמת:

שם דייר: בנין D - ק.11 - הלמן אלדובי
 שם אתר: מרכז עזריאלי חולון

לקוח/ה נכבד/ה, אנו מתכבדים להגיש את חישוב צריכת החשמל לתקופה 01/12/21 - 31/12/21:

בנין D הלמן אלדובי ק.11. - 2 - 14155733 (3x1000)

סוג תעריף	סוג צריכה	קריאה קודמת	קריאה נוכחית	סה"כ צריכה בקוט"ש	מחיר לקוט"ש בא"ג	סה"כ לתשלום
		01/12/21	31/12/21			
777	פסגה	522,206.00	526,406.00	4,200.00	87.59	3,678.78 ₪
778	גבע	171,596.00	173,144.00	1,548.00	53.68	830.97 ₪
779	שפל	476,044.00	489,634.00	13,590.00	33.94	4,612.45 ₪

סה"כ לדייר:

פסגה	גבע	שפל	סה"כ	שיא ביקוש
4,200.00	1,548.00	13,590.00	19,338.00	3,919.46
3,678.78 ₪	830.97 ₪	4,612.45 ₪	9,122.19 ₪	

סה"כ צריכה
 סה"כ לתשלום

211.60 ₪	תשלום קבוע	
188.70 ₪	תשלום עבור גודל חיבור בKVA (3x1000)	
9,522.49 ₪	סה"כ לתשלום	לא כולל מע"מ

התפלגות חיוב בש"ח לפי תעו"ז

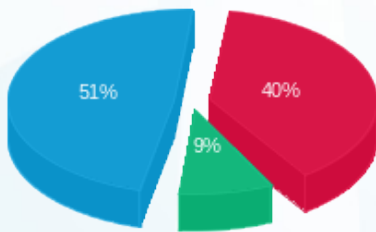

■ פסגה (3,678.78 ₪)
 ■ גבע (830.97 ₪)
 ■ שפל (4,612.45 ₪)

הסטוריית צריכה בקוט"ש

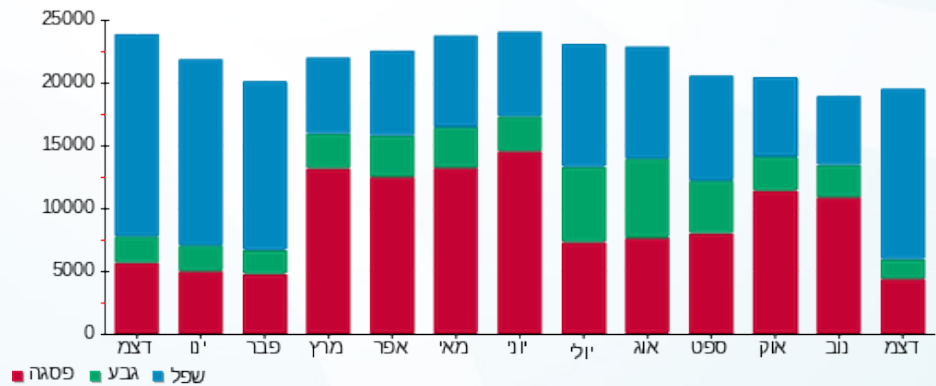



09/01/22 תאריך הפקה:
 31/12/21 תאריך קריאה נוכחית:
 01/12/21 תאריך קריאה קודמת:

שם דייר: בניין D - ק.12 - סלופארק
 שם אתר: מרכז עזריאלי חולון

לקוח/ה נכבד/ה, אנו מתכבדים להגיש את חישוב צריכת החשמל לתקופה 01/12/21 - 31/12/21:

בניין D - ק.12 - סלופארק - 1 - 20281837(3x80)

סוג תעריף	סוג צריכה	קריאה קודמת	קריאה נוכחית	סה"כ צריכה בקוט"ש	מחיר לקוט"ש בא"ג	סה"כ לתשלום
פרטי חשבון עבור תאריכים:						
777	פסגה	01/12/21	31/12/21	789.40	87.59	691.44 ₪
778	גבע	1,094.30	1,168.80	74.50	53.68	39.99 ₪
779	שפל	1,404.10	3,350.40	1,946.30	33.94	660.57 ₪

סה"כ לדייר:

פסגה	גבע	שפל	סה"כ	שיא ביקוש
789.40	74.50	1,946.30	2,810.20	26.17
691.44 ₪	39.99 ₪	660.57 ₪	1,392.00 ₪	

סה"כ צריכה
 סה"כ לתשלום

211.60 ₪	תשלום קבוע	
15.10 ₪	תשלום עבור גודל חיבור בKVA (3x80)	
1,618.70 ₪	סה"כ לתשלום	לא כולל מע"מ

התפלגות חיוב בש"ח לפי תע"ז

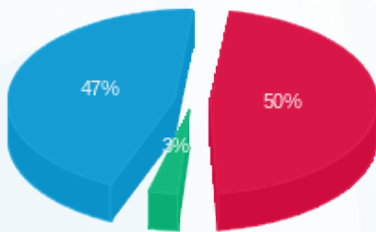

פסגה (691.44 ₪) 50%
 גבע (39.99 ₪) 47%
 שפל (660.57 ₪) 3%

הסטוריית צריכה בקוט"ש



09/01/22 תאריך הפקה:
 31/12/21 תאריך קריאה נוכחית:
 01/12/21 תאריך קריאה קודמת:

שם דייר: בנין D - ק.12 - קומפיוג'ן
 שם אתר: מרכז עזריאלי חולון

לקוח/ה נכבד/ה, אנו מתכבדים להגיש את חישוב צריכת החשמל לתקופה 01/12/21 - 31/12/21:

בנין D - קומפיוג'ן ק.12 - 3 (3x1000)

סוג תעריף	סוג צריכה	קריאה קודמת	קריאה נוכחית	סה"כ צריכה בקוט"ש	מחיר לקוט"ש בא"ג	סה"כ לתשלום
		01/12/21	31/12/21			
777	פסגה	667,890.00	675,388.00	7,498.00	87.59	6,567.50 ₪
778	גבע	293,330.00	296,568.00	3,238.00	53.68	1,738.16 ₪
779	שפל	967,718.00	993,756.00	26,038.00	33.94	8,837.30 ₪

סה"כ לדייר:

פסגה	גבע	שפל	סה"כ	שיא ביקוש
7,498.00	3,238.00	26,038.00	36,774.00	3,895.84
₪ 6,567.50	₪ 1,738.16	₪ 8,837.30	₪ 17,142.95	

סה"כ צריכה
 סה"כ לתשלום

211.60 ₪	תשלום קבוע	
188.70 ₪	תשלום עבור גודל חיבור בKVA (3x1000)	
17,543.25 ₪	סה"כ לתשלום	לא כולל מע"מ

התפלגות חיוב בש"ח לפי תע"ז

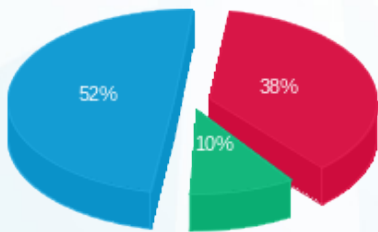

■ פסגה (₪ 6,567.50)
 ■ גבע (₪ 1,738.16)
 ■ שפל (₪ 8,837.30)

הסטוריית צריכה בקוט"ש

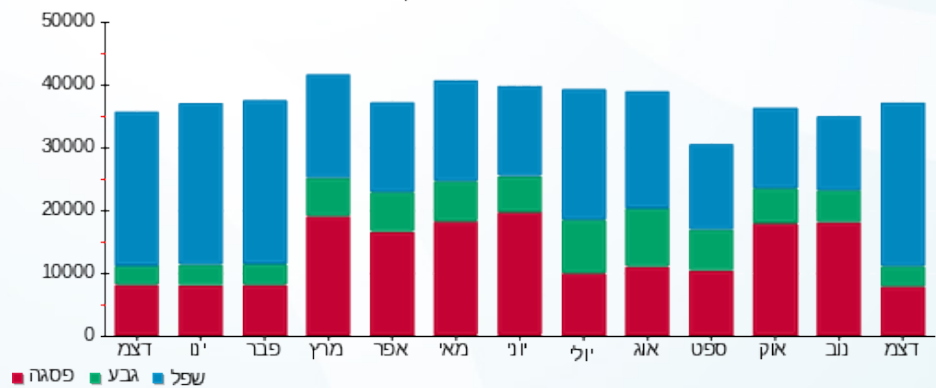



09/01/22

תאריך הפקדה:

שם דייר: בניין D - ק.12 - שביר

31/12/21

תאריך קריאה נוכחית:

שם אתר: מרכז עזריאלי חולון

01/12/21

תאריך קריאה קודמת:

לקוח/ה נכבד/ה, אנו מתכבדים להגיש את חישוב צריכת החשמל לתקופה 01/12/21 - 31/12/21:

בניין D - ק.12 - שביר - 1 - 17312727(3x80)

סוג תעריף	סוג צריכה	קריאה קודמת	קריאה נוכחית	סה"כ צריכה בקוט"ש	מחיר לקוט"ש בא"ג	סה"כ לתשלום
פרטי חשבון עבור תאריכים:						
777	פסגה	01/12/21	31/12/21	325.20	87.59	284.84 ₪
778	גבע	3,178.50	3,198.50	20.00	53.68	10.74 ₪
779	שפל	4,916.70	5,573.70	657.00	33.94	222.99 ₪

סה"כ לדייר:

פסגה	גבע	שפל	סה"כ	שיא ביקוש
325.20	20.00	657.00	1,002.20	19.15
284.84 ₪	10.74 ₪	222.99 ₪	518.56 ₪	

סה"כ צריכה

סה"כ לתשלום

211.60 ₪	תשלום קבוע	
15.10 ₪	תשלום עבור גודל חיבור בKVA (3x80)	
745.26 ₪	סה"כ לתשלום	לא כולל מע"מ

התפלגות חיוב בש"ח לפי תע"ז

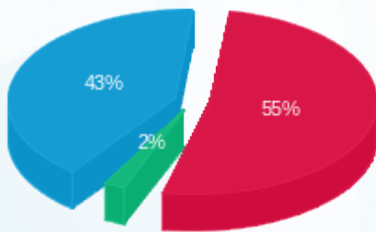

- פסגה (284.84 ₪) 55%
- גבע (10.74 ₪) 2%
- שפל (222.99 ₪) 43%

הסטוריית צריכה בקוט"ש

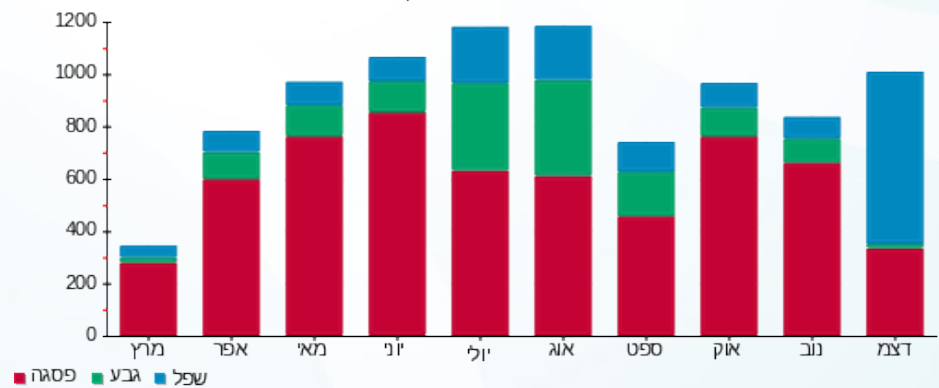



09/01/22 תאריך הפקה:
 31/12/21 תאריך קריאה נוכחית:
 01/12/21 תאריך קריאה קודמת:

שם דייר: בניין D - קומפיוג'ן - שלט
 שם אתר: מרכז עזריאלי חולון

לקוח/ה נכבד/ה, אנו מתכבדים להגיש את חישוב צריכת החשמל לתקופה 01/12/21 - 31/12/21:

בניין D - קומפיוג'ן - שלט (5 - 15091199) (1x16) - S)

סוג תעריף	סוג צריכה	קריאה קודמת	קריאה נוכחית	סה"כ צריכה בקוט"ש	מחיר לקוט"ש בא"ג	סה"כ לתשלום
פרטי חשבון עבור תאריכים:						
777	פסגה	01/12/21	31/12/21	0.00	87.59	0.00 ₪
778	גבע	652.80	663.35	10.55	53.68	5.66 ₪
779	שפל	8,843.75	9,003.10	159.35	33.94	54.08 ₪

סה"כ לדייר:

פסגה	גבע	שפל	סה"כ	שיא ביקוש
0.00	10.55	159.35	169.90	0.56
0.00 ₪	5.66 ₪	54.08 ₪	59.75 ₪	

סה"כ צריכה
 סה"כ לתשלום

0.00 ₪	תשלום קבוע	
1.01 ₪	תשלום עבור גודל חיבור בKVA (1x16)	
60.75 ₪	סה"כ לתשלום	לא כולל מע"מ

התפלגות חיוב בש"ח לפי תעו"ז

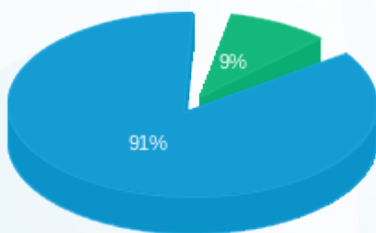

פסגה (0.00 ₪) 91%
 גבע (5.66 ₪) 9%
 שפל (54.08 ₪)

הסטוריית צריכה בקוט"ש

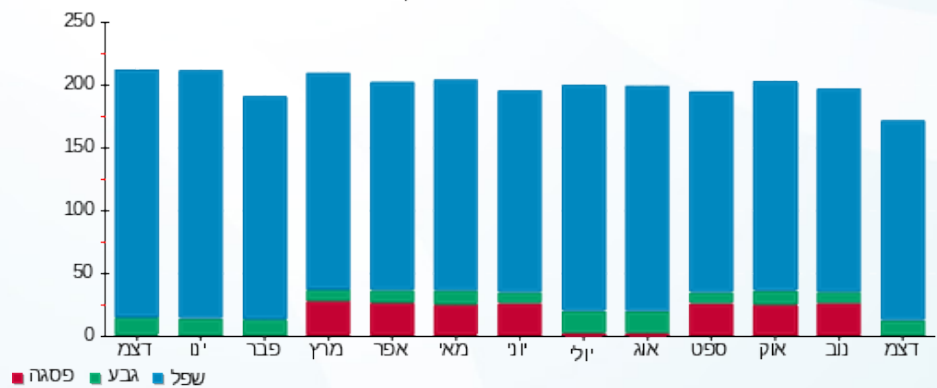



09/01/22

תאריך הפקה:

שם דייר: בנין D - קומפיוג'ן מחסן

31/12/21

תאריך קריאה נוכחית:

שם אתר: מרכז עזריאלי חולון

01/12/21

תאריך קריאה קודמת:

לקוח/ה נכבד/ה, אנו מתכבדים להגיש את חישוב צריכת החשמל לתקופה 01/12/21 - 31/12/21:

בנין D - קומפיוג'ן מחסן - 10 - (3x63)13044090

סה"כ לתשלום	מחיר לקוט"ש בא"ג	סה"כ צריכה בקוט"ש	קריאה נוכחית	קריאה קודמת	סוג צריכה	סוג תעריף
			31/12/21	01/12/21		פרטי חשבון עבור תאריכים:
₪ 415.70	87.59	474.60	37,436.90	36,962.30	פסגה	777
₪ 129.74	53.68	241.70	20,849.30	20,607.60	גבע	778
₪ 620.56	33.94	1,828.40	66,642.90	64,814.50	שפל	779

סה"כ לדייר:

שיא ביקוש	סה"כ	שפל	גבע	פסגה
5.16	2,544.70	1,828.40	241.70	474.60
	₪ 1,166.01	₪ 620.56	₪ 129.74	₪ 415.70

סה"כ צריכה

סה"כ לתשלום

₪ 211.60	תשלום קבוע	
₪ 11.89	תשלום עבור גודל חיבור בKVA (3x63)	
₪ 1,389.49	סה"כ לתשלום	לא כולל מע"מ

התפלגות חיוב בש"ח לפי תע"ז

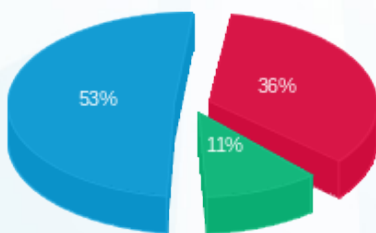

- פסגה (₪ 415.70) 53%
- גבע (₪ 129.74) 11%
- שפל (₪ 620.56) 36%

הסטוריית צריכה בקוט"ש

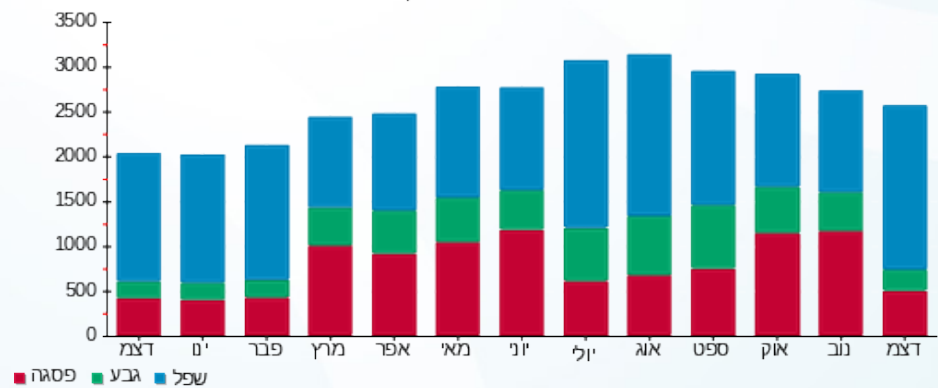

09/01/22 תאריך הפקדה:
 31/12/21 תאריך קריאה נוכחית:
 01/12/21 תאריך קריאה קודמת:

שם דייר: בנין D - קלי - שלט
 שם אתר: מרכז עזריאלי חולון

לקוח/ה נכבד/ה, אנו מתכבדים להגיש את חישוב צריכת החשמל לתקופה 01/12/21 - 31/12/21:

בנין D - קלי - שלט (9 - 15091199) (1x16) - T)

סוג תעריף	סוג צריכה	קריאה קודמת	קריאה נוכחית	סה"כ צריכה בקוט"ש	מחיר לקוט"ש בא"ג	סה"כ לתשלום
פרטי חשבון עבור תאריכים:						
777	פסגה	01/12/21	31/12/21	0.00	87.59	0.00 ₪
778	גבע	264.60	270.75	6.15	53.68	3.30 ₪
779	שפל	3,611.00	3,703.60	92.60	33.94	31.43 ₪

סה"כ לדייר:

פסגה	גבע	שפל	סה"כ	שיא ביקוש
0.00	6.15	92.60	98.75	0.27
0.00 ₪	3.30 ₪	31.43 ₪	34.73 ₪	

סה"כ צריכה
 סה"כ לתשלום

0.00 ₪	תשלום קבוע	
1.01 ₪	תשלום עבור גודל חיבור בKVA (1x16)	
35.74 ₪	סה"כ לתשלום	לא כולל מע"מ

התפלגות חיוב בש"ח לפי תע"ז

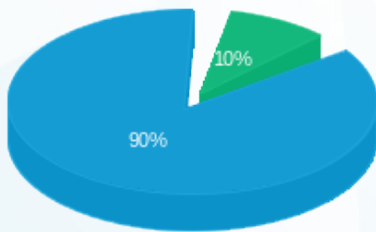

פסגה (0.00 ₪) - 90%
 גבע (3.30 ₪) - 10%
 שפל (31.43 ₪)

הסטוריית צריכה בקוט"ש

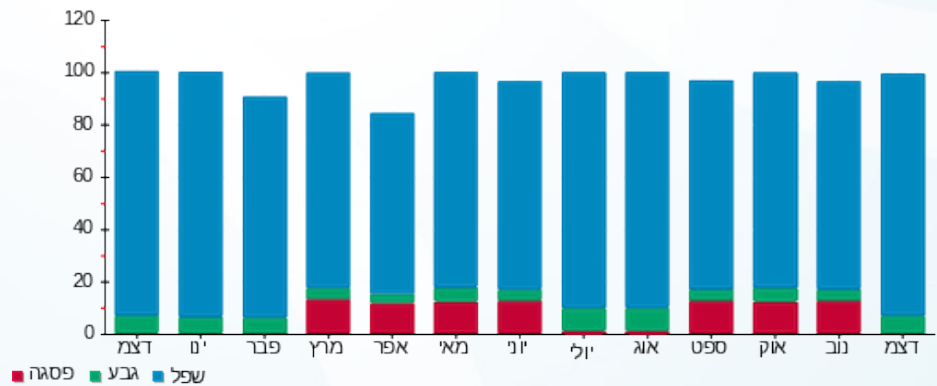

09/01/22 תאריך הפקה:
 31/12/21 תאריך קריאה נוכחית:
 01/12/21 תאריך קריאה קודמת:

שם דייר: בנין D - קרני
 שם אתר: מרכז עזריאלי חולון

לקוח/ה נכבד/ה, אנו מתכבדים להגיש את חישוב צריכת החשמל לתקופה 01/12/21 - 31/12/21:

בנין D - קרני - 6 - 13044090(3x400)

סה"כ לתשלום	מחיר לקוט"ש בא"ג	סה"כ צריכה בקוט"ש	קריאה נוכחית	קריאה קודמת	סוג צריכה	סוג תעריף
			31/12/21	01/12/21		פרטי חשבון עבור תאריכים:
₪ 974.70	87.59	1,112.80	192,320.80	191,208.00	פסגה	777
₪ 240.27	53.68	447.60	66,280.40	65,832.80	גבע	778
₪ 1,495.53	33.94	4,406.40	177,703.60	173,297.20	שפל	779

סה"כ לדייר:

שיא ביקוש	סה"כ	שפל	גבע	פסגה	סה"כ צריכה
27.87	5,966.80	4,406.40	447.60	1,112.80	סה"כ לתשלום
	₪ 2,710.51	₪ 1,495.53	₪ 240.27	₪ 974.70	

₪ 211.60	תשלום קבוע	
₪ 75.48	תשלום עבור גודל חיבור בKVA (3x400)	
₪ 2,997.59	סה"כ לתשלום	לא כולל מע"מ

התפלגות חיוב בש"ח לפי תעו"ז

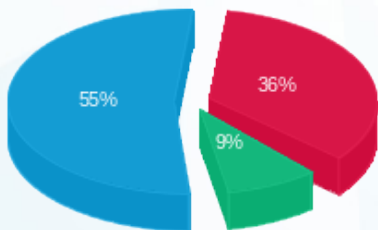

■ פסגה (₪ 974.70) 55%
 ■ גבע (₪ 240.27) 9%
 ■ שפל (₪ 1,495.53) 36%

הסטוריית צריכה בקוט"ש

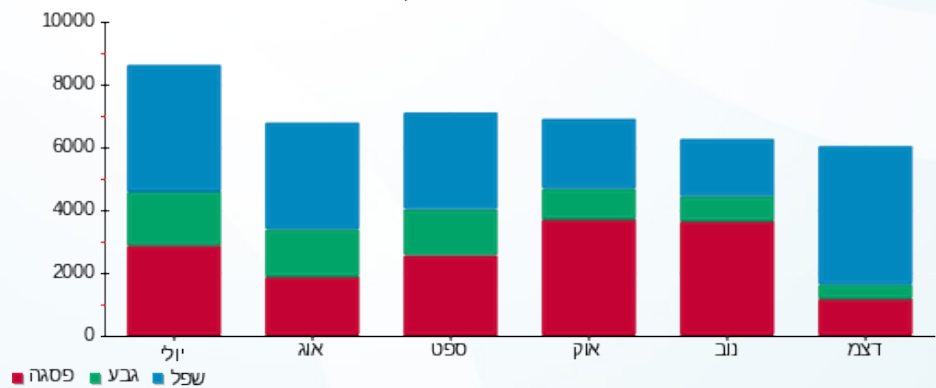

09/01/22 תאריך הפקה:
 31/12/21 תאריך קריאה נוכחית:
 01/12/21 תאריך קריאה קודמת:

שם דייר: בנין D - ריבר
 שם אתר: מרכז עזריאלי חולון

לקוח/ה נכבד/ה, אנו מתכבדים להגיש את חישוב צריכת החשמל לתקופה 01/12/21 - 31/12/21:

בנין D ריבר - 5 - 13044090 (3x400)

סוג תעריף	סוג צריכה	קריאה קודמת	קריאה נוכחית	סה"כ צריכה בקוט"ש	מחיר לקוט"ש בא"ג	סה"כ לתשלום
		01/12/21	31/12/21			
777	פסגה	284,123.20	288,469.60	4,346.40	87.59	3,807.01 ₪
778	גבע	141,977.20	143,269.20	1,292.00	53.68	693.55 ₪
779	שפל	368,332.80	380,298.40	11,965.60	33.94	4,061.12 ₪

סה"כ לדייר:

פסגה	גבע	שפל	סה"כ	שיא ביקוש
4,346.40	1,292.00	11,965.60	17,604.00	51.26
₪ 3,807.01	₪ 693.55	₪ 4,061.12	₪ 8,561.68	

סה"כ צריכה
 סה"כ לתשלום

211.60 ₪	תשלום קבוע	
75.48 ₪	תשלום עבור גודל חיבור בKVA (3x400)	
8,848.76 ₪	סה"כ לתשלום	לא כולל מע"מ

התפלגות חיוב בש"ח לפי תעו"ז

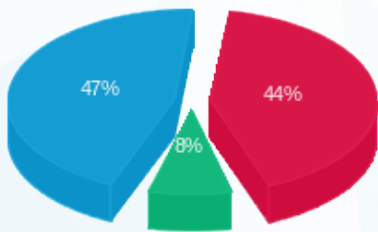

פסגה (₪ 3,807.01) 47%
 גבע (₪ 693.55) 8%
 שפל (₪ 4,061.12) 44%

הסטוריית צריכה בקוט"ש

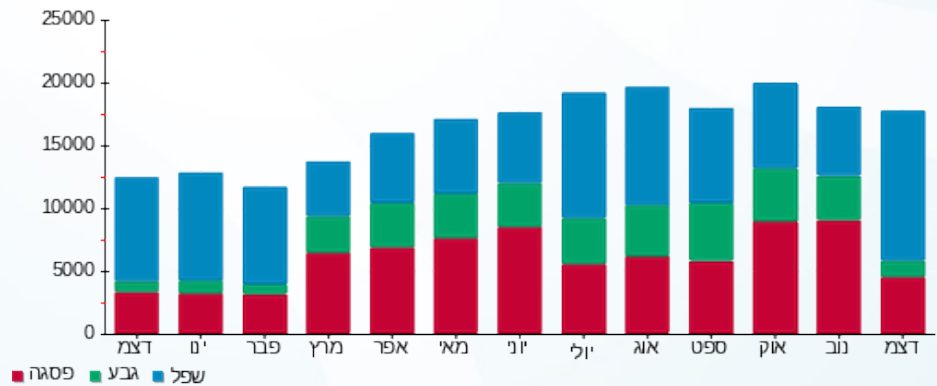



09/01/22

תאריך הפקה:

שם דייר: בנין D מיזוג אוויר
שם אתר: מרכז עזריאלי חולון

31/12/21

תאריך קריאה נוכחית:

01/12/21

תאריך קריאה קודמת:

לקוח/ה נכבד/ה, אנו מתכבדים להגיש את חישוב צריכת החשמל לתקופה 01/12/21 - 31/12/21:
בנין D צילר 1 (1) - 9 - 13044090

סוג תעריף	סוג צריכה	קריאה קודמת	קריאה נוכחית	סה"כ צריכה בקוט"ש	מחיר לקוט"ש בא"ג	סה"כ לתשלום
פרטי חשבון עבור תאריכים:						
777	פסגה	01/12/21	31/12/21	0.00	87.59	0.00 ₪
778	גבע	0.00	0.00	0.00	53.68	0.00 ₪
779	שפל	0.00	0.00	0.00	33.94	0.00 ₪

בנין D צילר 3 - 2 - 14155666

סוג תעריף	סוג צריכה	קריאה קודמת	קריאה נוכחית	סה"כ צריכה בקוט"ש	מחיר לקוט"ש בא"ג	סה"כ לתשלום
פרטי חשבון עבור תאריכים:						
777	פסגה	01/12/21	31/12/21	604.00	87.59	529.04 ₪
778	גבע	68,248.00	68,712.00	464.00	53.68	249.08 ₪
779	שפל	136,230.00	137,628.00	1,398.00	33.94	474.48 ₪

בנין D צילר 1 (2) - 2 - 14155670

סוג תעריף	סוג צריכה	קריאה קודמת	קריאה נוכחית	סה"כ צריכה בקוט"ש	מחיר לקוט"ש בא"ג	סה"כ לתשלום
פרטי חשבון עבור תאריכים:						
777	פסגה	01/12/21	31/12/21	34.00	87.59	29.78 ₪
778	גבע	297,698.00	297,698.00	0.00	53.68	0.00 ₪
779	שפל	751,332.00	751,332.00	0.00	33.94	0.00 ₪

בנין D צילר 5 - 2 - 14155671

סוג תעריף	סוג צריכה	קריאה קודמת	קריאה נוכחית	סה"כ צריכה בקוט"ש	מחיר לקוט"ש בא"ג	סה"כ לתשלום
פרטי חשבון עבור תאריכים:						
777	פסגה	01/12/21	31/12/21	0.00	87.59	0.00 ₪
778	גבע	0.00	0.00	0.00	53.68	0.00 ₪
779	שפל	0.00	0.00	0.00	33.94	0.00 ₪



בניין D צילר 2 - 2 - 14155703

סוג תעריף	סוג צריכה	קריאה קודמת	קריאה נוכחית	סה"כ צריכה בקוט"ש	מחיר לקוט"ש בא"ג	סה"כ לתשלום
פרטי חשבון עבור תאריכים:			31/12/21	01/12/21		
777	פסגה	1,111,434.00	1,125,524.00	14,090.00	87.59	12,341.43 ₪
778	גבע	396,082.00	401,602.00	5,520.00	53.68	2,963.14 ₪
779	שפל	719,232.00	767,680.00	48,448.00	33.94	16,443.25 ₪

בניין D צילר 6 - 2 - 14155706

סוג תעריף	סוג צריכה	קריאה קודמת	קריאה נוכחית	סה"כ צריכה בקוט"ש	מחיר לקוט"ש בא"ג	סה"כ לתשלום
פרטי חשבון עבור תאריכים:			31/12/21	01/12/21		
777	פסגה	637,198.00	642,460.00	5,262.00	87.59	4,608.99 ₪
778	גבע	157,018.00	159,506.00	2,488.00	53.68	1,335.56 ₪
779	שפל	252,142.00	270,110.00	17,968.00	33.94	6,098.34 ₪

בניין D צילר 7 - 3 - 14155706

סוג תעריף	סוג צריכה	קריאה קודמת	קריאה נוכחית	סה"כ צריכה בקוט"ש	מחיר לקוט"ש בא"ג	סה"כ לתשלום
פרטי חשבון עבור תאריכים:			31/12/21	01/12/21		
777	פסגה	876,352.00	876,364.00	12.00	87.59	10.51 ₪
778	גבע	291,662.00	291,832.00	170.00	53.68	91.26 ₪
779	שפל	477,234.00	477,682.00	448.00	33.94	152.05 ₪

בניין D צילר 8 - 4 - 14155706

סוג תעריף	סוג צריכה	קריאה קודמת	קריאה נוכחית	סה"כ צריכה בקוט"ש	מחיר לקוט"ש בא"ג	סה"כ לתשלום
פרטי חשבון עבור תאריכים:			31/12/21	01/12/21		
777	פסגה	118,384.80	118,384.80	0.00	87.59	0.00 ₪
778	גבע	81,157.60	81,157.60	0.00	53.68	0.00 ₪
779	שפל	211,544.00	211,544.00	0.00	33.94	0.00 ₪

בניין D - צילר 4 - 1 - 15091198

סוג תעריף	סוג צריכה	קריאה קודמת	קריאה נוכחית	סה"כ צריכה בקוט"ש	מחיר לקוט"ש בא"ג	סה"כ לתשלום
פרטי חשבון עבור תאריכים:			31/12/21	01/12/21		
777	פסגה	51,671.20	51,671.20	0.00	87.59	0.00 ₪
778	גבע	27,618.40	27,618.40	0.00	53.68	0.00 ₪
779	שפל	252,493.60	252,493.60	0.00	33.94	0.00 ₪





בניין D ראשי לוח D1 ACFP יטאות ומשאבות - 2 - 15091594

סוג תעריף	סוג צריכה	קריאה קודמת	קריאה נוכחית	סה"כ צריכה בקוט"ש	מחיר לקוט"ש בא"ג	סה"כ לתשלום
פרטי חשבון עבור תאריכים:			31/12/21	01/12/21		
777	פסגה	899,331.20	909,081.60	9,750.40	87.59	8,540.38 ₪
778	גבע	309,891.20	313,945.60	4,054.40	53.68	2,176.40 ₪
779	שפל	853,635.20	886,016.00	32,380.80	33.94	10,990.04 ₪

בניין D ראשי לוח ACFP D2 יטאות ומשאבות - 3 - 15091594

סוג תעריף	סוג צריכה	קריאה קודמת	קריאה נוכחית	סה"כ צריכה בקוט"ש	מחיר לקוט"ש בא"ג	סה"כ לתשלום
פרטי חשבון עבור תאריכים:			31/12/21	01/12/21		
777	פסגה	223,864.80	225,742.40	1,877.60	87.59	1,644.59 ₪
778	גבע	144,538.40	145,726.40	1,188.00	53.68	637.72 ₪
779	שפל	413,660.00	422,240.80	8,580.80	33.94	2,912.32 ₪

סה"כ לדירה:

פסגה	גבע	שפל	סה"כ	שיא ביקוש
31,630.00	13,884.40	109,223.60	154,738.00	3,878.08
₪ 27,704.72	₪ 7,453.15	₪ 37,070.49	₪ 72,228.35	

₪ 0.00	תשלום קבוע	
₪ 72,228.35	סה"כ לתשלום	לא כולל מע"מ

התפלגות חיוב בש"ח לפי תעו"ז

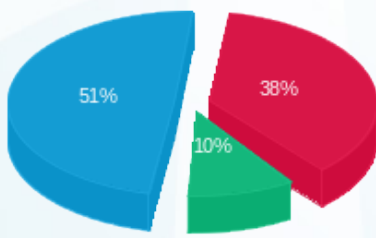

■ פסגה (₪ 27,704.72)
■ גבע (₪ 7,453.15)
■ שפל (₪ 37,070.49)

הסטוריית צריכה בקוט"ש

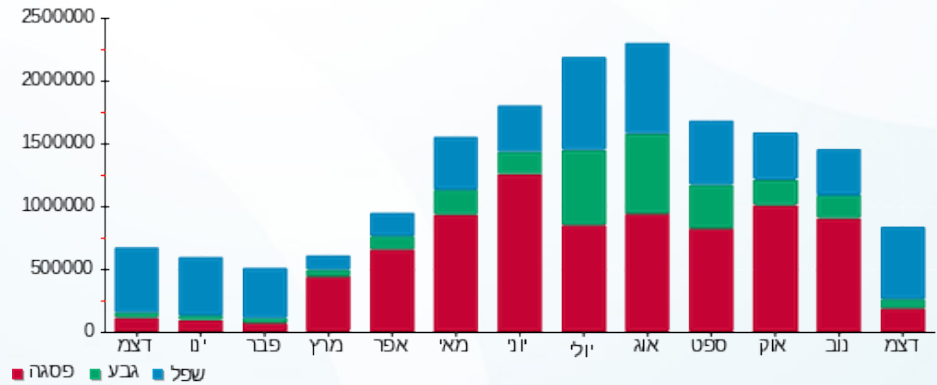



09/01/22 תאריך הפקה:
 31/12/21 תאריך קריאה נוכחית:
 01/12/21 תאריך קריאה קודמת:

שם דייר: בנין D ציבורי
שם אתר: מרכז עזריאלי חולון

לקוח/ה נכבד/ה, אנו מתכבדים להגיש את חישוב צריכת החשמל לתקופה 01/12/21 - 31/12/21:

בנין D טיב טעם - 1 - 13044090

סוג תעריף	סוג צריכה	קריאה קודמת	קריאה נוכחית	סה"כ צריכה בקוט"ש	מחיר לקוט"ש בא"ג	סה"כ לתשלום
פרטי חשבון עבור תאריכים:						
		01/12/21	31/12/21			
777	פסגה	637,192.00	645,143.60	-7,951.60	87.59	₪ -6,964.81
778	גבע	335,761.20	339,428.40	-3,667.20	53.68	₪ -1,968.55
779	שפל	885,813.60	913,232.80	-27,419.20	33.94	₪ -9,306.08

בנין D מקדונלדס - 2 - 13044090

סוג תעריף	סוג צריכה	קריאה קודמת	קריאה נוכחית	סה"כ צריכה בקוט"ש	מחיר לקוט"ש בא"ג	סה"כ לתשלום
פרטי חשבון עבור תאריכים:						
		01/12/21	31/12/21			
777	פסגה	165,448.40	167,865.20	-2,416.80	87.59	₪ -2,116.88
778	גבע	67,386.80	67,847.60	-460.80	53.68	₪ -247.36
779	שפל	139,724.40	145,089.20	-5,364.80	33.94	₪ -1,820.81

בנין D בר סלטים - 4 - 13044090

סוג תעריף	סוג צריכה	קריאה קודמת	קריאה נוכחית	סה"כ צריכה בקוט"ש	מחיר לקוט"ש בא"ג	סה"כ לתשלום
פרטי חשבון עבור תאריכים:						
		01/12/21	31/12/21			
777	פסגה	28,512.50	28,724.10	-211.60	87.59	₪ -185.34
778	גבע	8,406.50	8,522.50	-116.00	53.68	₪ -62.27
779	שפל	26,168.80	27,344.20	-1,175.40	33.94	₪ -398.93

בנין D ריבר - 5 - 13044090

סוג תעריף	סוג צריכה	קריאה קודמת	קריאה נוכחית	סה"כ צריכה בקוט"ש	מחיר לקוט"ש בא"ג	סה"כ לתשלום
פרטי חשבון עבור תאריכים:						
		01/12/21	31/12/21			
777	פסגה	284,123.20	288,469.60	-4,346.40	87.59	₪ -3,807.01
778	גבע	141,977.20	143,269.20	-1,292.00	53.68	₪ -693.55
779	שפל	368,332.80	380,298.40	-11,965.60	33.94	₪ -4,061.12



בניין D - קרני - 6 - 13044090

סוג תעריף	סוג צריכה	קריאה קודמת	קריאה נוכחית	סה"כ צריכה בקוט"ש	מחיר לקוט"ש בא"ג	סה"כ לתשלום
פרטי חשבון עבור תאריכים:						
		01/12/21	31/12/21			
777	פסגה	191,208.00	192,320.80	-1,112.80	87.59	₪ -974.70
778	גבע	65,832.80	66,280.40	-447.60	53.68	₪ -240.27
779	שפל	173,297.20	177,703.60	-4,406.40	33.94	₪ -1,495.53

בניין D אייברג - 7 - 13044090

סוג תעריף	סוג צריכה	קריאה קודמת	קריאה נוכחית	סה"כ צריכה בקוט"ש	מחיר לקוט"ש בא"ג	סה"כ לתשלום
פרטי חשבון עבור תאריכים:						
		01/12/21	31/12/21			
777	פסגה	115,411.40	116,012.00	-600.60	87.59	₪ -526.07
778	גבע	26,396.20	26,848.80	-452.60	53.68	₪ -242.96
779	שפל	75,714.60	79,877.20	-4,162.60	33.94	₪ -1,412.79

בניין D מונה 8 - 13044090 - 8

סוג תעריף	סוג צריכה	קריאה קודמת	קריאה נוכחית	סה"כ צריכה בקוט"ש	מחיר לקוט"ש בא"ג	סה"כ לתשלום
פרטי חשבון עבור תאריכים:						
		01/12/21	31/12/21			
777	פסגה	6,718.80	6,774.50	-55.70	87.59	₪ -48.79
778	גבע	2,004.50	2,019.70	-15.20	53.68	₪ -8.16
779	שפל	6,716.90	6,963.90	-247.00	33.94	₪ -83.83

מיזוג אוויר בניין 9 - 13044090 - D

סוג תעריף	סוג צריכה	קריאה קודמת	קריאה נוכחית	סה"כ צריכה בקוט"ש	מחיר לקוט"ש בא"ג	סה"כ לתשלום
פרטי חשבון עבור תאריכים:						
		01/12/21	31/12/21			
777	פסגה	0.00	0.00	0.00	87.59	₪ 0.00
778	גבע	0.00	0.00	0.00	53.68	₪ 0.00
779	שפל	0.00	0.00	0.00	33.94	₪ 0.00

בניין D מחסן קומפיון - 10 - 13044090

סוג תעריף	סוג צריכה	קריאה קודמת	קריאה נוכחית	סה"כ צריכה בקוט"ש	מחיר לקוט"ש בא"ג	סה"כ לתשלום
פרטי חשבון עבור תאריכים:						
		01/12/21	31/12/21			
777	פסגה	36,962.30	37,436.90	-474.60	87.59	₪ -415.70
778	גבע	20,607.60	20,849.30	-241.70	53.68	₪ -129.74
779	שפל	64,814.50	66,642.90	-1,828.40	33.94	₪ -620.56



בנין D מכן העתקות - 11 - 13044090

סוג תעריף	סוג צריכה	קריאה קודמת	קריאה נוכחית	סה"כ צריכה בקוט"ש	מחיר לקוט"ש בא"ג	סה"כ לתשלום
פרטי חשבון עבור תאריכים:						
777	פסגה	01/12/21	31/12/21	-65.25	87.59	₪ -57.15
778	גבע	1,118.05	1,137.25	-19.20	53.68	₪ -10.31
779	שפל	3,005.70	3,387.15	-381.45	33.94	₪ -129.46

בנין D פטיפוריה - 12 - 13044090

סוג תעריף	סוג צריכה	קריאה קודמת	קריאה נוכחית	סה"כ צריכה בקוט"ש	מחיר לקוט"ש בא"ג	סה"כ לתשלום
פרטי חשבון עבור תאריכים:						
777	פסגה	01/12/21	31/12/21	-237.00	87.59	₪ -207.59
778	גבע	7,601.20	7,927.00	-325.80	53.68	₪ -174.89
779	שפל	21,291.80	22,549.20	-1,257.40	33.94	₪ -426.76

בנין D - חניות הכישור - 13 - 13044090

סוג תעריף	סוג צריכה	קריאה קודמת	קריאה נוכחית	סה"כ צריכה בקוט"ש	מחיר לקוט"ש בא"ג	סה"כ לתשלום
פרטי חשבון עבור תאריכים:						
777	פסגה	01/12/21	31/12/21	-97.60	87.59	₪ -85.49
778	גבע	3,179.40	3,198.10	-18.70	53.68	₪ -10.04
779	שפל	7,349.40	7,630.70	-281.30	33.94	₪ -95.47

בנין D ראשי שגאי 1 - 14155666 - T3

סוג תעריף	סוג צריכה	קריאה קודמת	קריאה נוכחית	סה"כ צריכה בקוט"ש	מחיר לקוט"ש בא"ג	סה"כ לתשלום
פרטי חשבון עבור תאריכים:						
777	פסגה	01/12/21	31/12/21	0.00	87.59	₪ 0.00
778	גבע	693,523.20	693,523.20	0.00	53.68	₪ 0.00
779	שפל	2,073,964.80	2,073,964.80	0.00	33.94	₪ 0.00

מיוזג אוויר בנין 2 - 14155666 - D

סוג תעריף	סוג צריכה	קריאה קודמת	קריאה נוכחית	סה"כ צריכה בקוט"ש	מחיר לקוט"ש בא"ג	סה"כ לתשלום
פרטי חשבון עבור תאריכים:						
777	פסגה	01/12/21	31/12/21	-604.00	87.59	₪ -529.04
778	גבע	68,248.00	68,712.00	-464.00	53.68	₪ -249.08
779	שפל	136,230.00	137,628.00	-1,398.00	33.94	₪ -474.48



בניין D ראשי שגאי 1 - 14155670 - T1

סה"כ לתשלום	מחיר לקוט"ש בא"ג	סה"כ צריכה בקוט"ש	קריאה נוכחית	קריאה קודמת	סוג צריכה	סוג תעריף
			31/12/21	01/12/21	פרטי חשבון עבור תאריכים:	
0.00 ₪	87.59	0.00	1,812,550.40	1,812,550.40	פסגה	777
0.00 ₪	53.68	0.00	737,344.00	737,344.00	גבע	778
0.00 ₪	33.94	0.00	2,279,590.40	2,279,590.40	שפל	779

מיזוג אוויר בניין 2 - 14155670 - D

סה"כ לתשלום	מחיר לקוט"ש בא"ג	סה"כ צריכה בקוט"ש	קריאה נוכחית	קריאה קודמת	סוג צריכה	סוג תעריף
			31/12/21	01/12/21	פרטי חשבון עבור תאריכים:	
-29.78 ₪	87.59	-34.00	850,198.00	850,164.00	פסגה	777
0.00 ₪	53.68	0.00	297,698.00	297,698.00	גבע	778
0.00 ₪	33.94	0.00	751,332.00	751,332.00	שפל	779

בניין D ראשי שגאי 1 - 14155671 - T4

סה"כ לתשלום	מחיר לקוט"ש בא"ג	סה"כ צריכה בקוט"ש	קריאה נוכחית	קריאה קודמת	סוג צריכה	סוג תעריף
			31/12/21	01/12/21	פרטי חשבון עבור תאריכים:	
0.00 ₪	87.59	0.00	0.00	0.00	פסגה	777
0.00 ₪	53.68	0.00	0.00	0.00	גבע	778
0.00 ₪	33.94	0.00	0.00	0.00	שפל	779

מיזוג אוויר בניין 2 - 14155671 - D

סה"כ לתשלום	מחיר לקוט"ש בא"ג	סה"כ צריכה בקוט"ש	קריאה נוכחית	קריאה קודמת	סוג צריכה	סוג תעריף
			31/12/21	01/12/21	פרטי חשבון עבור תאריכים:	
0.00 ₪	87.59	0.00	0.00	0.00	פסגה	777
0.00 ₪	53.68	0.00	0.00	0.00	גבע	778
0.00 ₪	33.94	0.00	0.00	0.00	שפל	779

בניין AVAYA D ק.1 שרתים - 1 - 14155699

סה"כ לתשלום	מחיר לקוט"ש בא"ג	סה"כ צריכה בקוט"ש	קריאה נוכחית	קריאה קודמת	סוג צריכה	סוג תעריף
			31/12/21	01/12/21	פרטי חשבון עבור תאריכים:	
-5,571.25 ₪	87.59	-6,360.60	618,415.20	612,054.60	פסגה	777
-1,716.69 ₪	53.68	-3,198.00	333,156.00	329,958.00	גבע	778
-8,113.63 ₪	33.94	-23,905.80	1,101,948.00	1,078,042.20	שפל	779



בניין AVAYA D ק. 8 - 2 - 14155699

סוג תעריף	סוג צריכה	קריאה קודמת	קריאה נוכחית	סה"כ צריכה בקוט"ש	מחיר לקוט"ש בא"ג	סה"כ לתשלום
פרטי חשבון עבור תאריכים:			31/12/21	01/12/21		
777	פסגה	117,129.60	117,981.60	-852.00	87.59	₪ -746.27
778	גבע	43,496.80	43,904.80	-408.00	53.68	₪ -219.01
779	שפל	133,005.60	136,557.20	-3,551.60	33.94	₪ -1,205.41

בניין D קלי ק. 8 - 4 - 14155699

סוג תעריף	סוג צריכה	קריאה קודמת	קריאה נוכחית	סה"כ צריכה בקוט"ש	מחיר לקוט"ש בא"ג	סה"כ לתשלום
פרטי חשבון עבור תאריכים:			31/12/21	01/12/21		
777	פסגה	342,378.00	345,661.20	-3,283.20	87.59	₪ -2,875.75
778	גבע	117,165.60	118,564.80	-1,399.20	53.68	₪ -751.09
779	שפל	297,057.60	307,106.40	-10,048.80	33.94	₪ -3,410.56

בניין D ראשי שנאי 1 - 14155703 - T2

סוג תעריף	סוג צריכה	קריאה קודמת	קריאה נוכחית	סה"כ צריכה בקוט"ש	מחיר לקוט"ש בא"ג	סה"כ לתשלום
פרטי חשבון עבור תאריכים:			31/12/21	01/12/21		
777	פסגה	4,397,062.40	4,447,833.60	50,771.20	87.59	₪ 44,470.49
778	גבע	1,741,331.20	1,762,508.80	21,177.60	53.68	₪ 11,368.14
779	שפל	4,534,624.00	4,705,798.40	171,174.40	33.94	₪ 58,096.59

מיזוג אוויר בניין 2 - 14155703 - D

סוג תעריף	סוג צריכה	קריאה קודמת	קריאה נוכחית	סה"כ צריכה בקוט"ש	מחיר לקוט"ש בא"ג	סה"כ לתשלום
פרטי חשבון עבור תאריכים:			31/12/21	01/12/21		
777	פסגה	1,111,434.00	1,125,524.00	-14,090.00	87.59	₪ -12,341.43
778	גבע	396,082.00	401,602.00	-5,520.00	53.68	₪ -2,963.14
779	שפל	719,232.00	767,680.00	-48,448.00	33.94	₪ -16,443.25

בניין D ראשי שנאי 1 - 14155706 - T5

סוג תעריף	סוג צריכה	קריאה קודמת	קריאה נוכחית	סה"כ צריכה בקוט"ש	מחיר לקוט"ש בא"ג	סה"כ לתשלום
פרטי חשבון עבור תאריכים:			31/12/21	01/12/21		
777	פסגה	5,282,822.40	5,345,574.40	62,752.00	87.59	₪ 54,964.48
778	גבע	1,966,611.20	1,993,676.80	27,065.60	53.68	₪ 14,528.81
779	שפל	4,591,001.60	4,800,166.40	209,164.80	33.94	₪ 70,990.53





D - 14155706 - 2 מיזוג אוויר בניין 2

סוג תעריף	סוג צריכה	קריאה קודמת	קריאה נוכחית	סה"כ צריכה בקוט"ש	מחיר לקוט"ש בא"ג	סה"כ לתשלום
פרטי חשבון עבור תאריכים:			31/12/21	01/12/21		
777	פסגה	637,198.00	642,460.00	-5,262.00	87.59	₪ -4,608.99
778	גבע	157,018.00	159,506.00	-2,488.00	53.68	₪ -1,335.56
779	שפל	252,142.00	270,110.00	-17,968.00	33.94	₪ -6,098.34

D - 14155706 - 3 מיזוג אוויר בניין 3

סוג תעריף	סוג צריכה	קריאה קודמת	קריאה נוכחית	סה"כ צריכה בקוט"ש	מחיר לקוט"ש בא"ג	סה"כ לתשלום
פרטי חשבון עבור תאריכים:			31/12/21	01/12/21		
777	פסגה	876,352.00	876,364.00	-12.00	87.59	₪ -10.51
778	גבע	291,662.00	291,832.00	-170.00	53.68	₪ -91.26
779	שפל	477,234.00	477,682.00	-448.00	33.94	₪ -152.05

D - 14155706 - 4 מיזוג אוויר בניין 4

סוג תעריף	סוג צריכה	קריאה קודמת	קריאה נוכחית	סה"כ צריכה בקוט"ש	מחיר לקוט"ש בא"ג	סה"כ לתשלום
פרטי חשבון עבור תאריכים:			31/12/21	01/12/21		
777	פסגה	118,384.80	118,384.80	0.00	87.59	₪ 0.00
778	גבע	81,157.60	81,157.60	0.00	53.68	₪ 0.00
779	שפל	211,544.00	211,544.00	0.00	33.94	₪ 0.00

14155727 - 1 - 1 בניין D עמידר ק.1

סוג תעריף	סוג צריכה	קריאה קודמת	קריאה נוכחית	סה"כ צריכה בקוט"ש	מחיר לקוט"ש בא"ג	סה"כ לתשלום
פרטי חשבון עבור תאריכים:			31/12/21	01/12/21		
777	פסגה	365,318.00	369,322.00	-4,004.00	87.59	₪ -3,507.10
778	גבע	145,738.00	147,634.00	-1,896.00	53.68	₪ -1,017.77
779	שפל	436,020.00	450,498.00	-14,478.00	33.94	₪ -4,913.83

14155733 - 1 - 10 בניין AVAYA D ק.10

סוג תעריף	סוג צריכה	קריאה קודמת	קריאה נוכחית	סה"כ צריכה בקוט"ש	מחיר לקוט"ש בא"ג	סה"כ לתשלום
פרטי חשבון עבור תאריכים:			31/12/21	01/12/21		
777	פסגה	311,918.00	312,610.00	-692.00	87.59	₪ -606.12
778	גבע	110,914.00	111,242.00	-328.00	53.68	₪ -176.07
779	שפל	326,510.00	328,888.00	-2,378.00	33.94	₪ -807.09



בניין D הלמן אלדובי ק. 11 - 2 - 14155733

סוג תעריף	סוג צריכה	קריאה קודמת	קריאה נוכחית	סה"כ צריכה בקוט"ש	מחיר לקוט"ש בא"ג	סה"כ לתשלום
פרטי חשבון עבור תאריכים:						
777	פסגה	01/12/21	31/12/21	526,406.00	87.59	₪ -3,678.78
778	גבע	171,596.00	173,144.00	-1,548.00	53.68	₪ -830.97
779	שפל	476,044.00	489,634.00	-13,590.00	33.94	₪ -4,612.45

בניין D קומפיון ק. 12 - 3 - 14155733

סוג תעריף	סוג צריכה	קריאה קודמת	קריאה נוכחית	סה"כ צריכה בקוט"ש	מחיר לקוט"ש בא"ג	סה"כ לתשלום
פרטי חשבון עבור תאריכים:						
777	פסגה	01/12/21	31/12/21	675,388.00	87.59	₪ -6,567.50
778	גבע	293,330.00	296,568.00	-3,238.00	53.68	₪ -1,738.16
779	שפל	967,718.00	993,756.00	-26,038.00	33.94	₪ -8,837.30

בניין D AVAYA ק. 10 שרתים - 4 - 14155733

סוג תעריף	סוג צריכה	קריאה קודמת	קריאה נוכחית	סה"כ צריכה בקוט"ש	מחיר לקוט"ש בא"ג	סה"כ לתשלום
פרטי חשבון עבור תאריכים:						
777	פסגה	01/12/21	31/12/21	314,247.00	87.59	₪ 0.00
778	גבע	166,833.60	166,833.60	0.00	53.68	₪ 0.00
779	שפל	557,334.00	557,334.00	0.00	33.94	₪ 0.00

בניין D - צ'ילר 4 - 1 - 15091198

סוג תעריף	סוג צריכה	קריאה קודמת	קריאה נוכחית	סה"כ צריכה בקוט"ש	מחיר לקוט"ש בא"ג	סה"כ לתשלום
פרטי חשבון עבור תאריכים:						
777	פסגה	01/12/21	31/12/21	51,671.20	87.59	₪ 0.00
778	גבע	27,618.40	27,618.40	0.00	53.68	₪ 0.00
779	שפל	252,493.60	252,493.60	0.00	33.94	₪ 0.00

בניין D - עמידר - שלט - 3 - 15091198

סוג תעריף	סוג צריכה	קריאה קודמת	קריאה נוכחית	סה"כ צריכה בקוט"ש	מחיר לקוט"ש בא"ג	סה"כ לתשלום
פרטי חשבון עבור תאריכים:						
777	פסגה	01/12/21	31/12/21	850.40	87.59	₪ 0.00
778	גבע	575.80	589.60	-13.80	53.68	₪ -7.41
779	שפל	7,883.70	8,091.40	-207.70	33.94	₪ -70.49



בניין D - חברת כנס - שלט - 4 - 15091198

סוג תעריף	סוג צריכה	קריאה קודמת	קריאה נוכחית	סה"כ צריכה בקוט"ש	מחיר לקוט"ש בא"ג	סה"כ לתשלום
פרטי חשבון עבור תאריכים:						
777	פסגה	01/12/21	31/12/21	0.00	87.59	0.00 ₪
778	גבע	257.25	266.55	-9.30	53.68	-4.99 ₪
779	שפל	3,745.15	3,885.80	-140.65	33.94	-47.74 ₪

בניין D - אוויה - שלט - 1 - 15091199

סוג תעריף	סוג צריכה	קריאה קודמת	קריאה נוכחית	סה"כ צריכה בקוט"ש	מחיר לקוט"ש בא"ג	סה"כ לתשלום
פרטי חשבון עבור תאריכים:						
777	פסגה	01/12/21	31/12/21	0.00	87.59	0.00 ₪
778	גבע	214.60	219.35	-4.75	53.68	-2.55 ₪
779	שפל	2,891.65	2,963.15	-71.50	33.94	-24.27 ₪

בניין D - קומפיוג'ן - שלט - 5 - 15091199

סוג תעריף	סוג צריכה	קריאה קודמת	קריאה נוכחית	סה"כ צריכה בקוט"ש	מחיר לקוט"ש בא"ג	סה"כ לתשלום
פרטי חשבון עבור תאריכים:						
777	פסגה	01/12/21	31/12/21	0.00	87.59	0.00 ₪
778	גבע	652.80	663.35	-10.55	53.68	-5.66 ₪
779	שפל	8,843.75	9,003.10	-159.35	33.94	-54.08 ₪

בניין D - קלי - שלט - 9 - 15091199

סוג תעריף	סוג צריכה	קריאה קודמת	קריאה נוכחית	סה"כ צריכה בקוט"ש	מחיר לקוט"ש בא"ג	סה"כ לתשלום
פרטי חשבון עבור תאריכים:						
777	פסגה	01/12/21	31/12/21	0.00	87.59	0.00 ₪
778	גבע	264.60	270.75	-6.15	53.68	-3.30 ₪
779	שפל	3,611.00	3,703.60	-92.60	33.94	-31.43 ₪

בניין D - הלמן אלדובי - שלט - 10 - 15091199

סוג תעריף	סוג צריכה	קריאה קודמת	קריאה נוכחית	סה"כ צריכה בקוט"ש	מחיר לקוט"ש בא"ג	סה"כ לתשלום
פרטי חשבון עבור תאריכים:						
777	פסגה	01/12/21	31/12/21	0.00	87.59	0.00 ₪
778	גבע	367.90	375.05	-7.15	53.68	-3.84 ₪
779	שפל	5,024.10	5,131.50	-107.40	33.94	-36.45 ₪



בניין D - חוצה ישראל - שלט - 12 - 15091199

סוג תעריף	סוג צריכה	קריאה קודמת	קריאה נוכחית	סה"כ צריכה בקוט"ש	מחיר לקוט"ש בא"ג	סה"כ לתשלום
פרטי חשבון עבור תאריכים:						
777	פסגה	01/12/21	31/12/21	0.00	87.59	0.00 ₪
778	גבע	278.50	301.60	-23.10	53.68	-12.40 ₪
779	שפל	4,208.80	4,547.10	-338.30	33.94	-114.82 ₪

בניין D עמידר ק.6 - 1 - 15091233

סוג תעריף	סוג צריכה	קריאה קודמת	קריאה נוכחית	סה"כ צריכה בקוט"ש	מחיר לקוט"ש בא"ג	סה"כ לתשלום
פרטי חשבון עבור תאריכים:						
777	פסגה	01/12/21	31/12/21	-4,286.00	87.59	-3,754.11 ₪
778	גבע	126,598.00	128,370.00	-1,772.00	53.68	-951.21 ₪
779	שפל	349,650.00	363,398.00	-13,748.00	33.94	-4,666.07 ₪

מיזוג אוויר בניין 2 - 15091594 - D

סוג תעריף	סוג צריכה	קריאה קודמת	קריאה נוכחית	סה"כ צריכה בקוט"ש	מחיר לקוט"ש בא"ג	סה"כ לתשלום
פרטי חשבון עבור תאריכים:						
777	פסגה	01/12/21	31/12/21	-9,750.40	87.59	-8,540.38 ₪
778	גבע	309,891.20	313,945.60	-4,054.40	53.68	-2,176.40 ₪
779	שפל	853,635.20	886,016.00	-32,380.80	33.94	-10,990.04 ₪

מיזוג אוויר בניין 3 - 15091594 - D

סוג תעריף	סוג צריכה	קריאה קודמת	קריאה נוכחית	סה"כ צריכה בקוט"ש	מחיר לקוט"ש בא"ג	סה"כ לתשלום
פרטי חשבון עבור תאריכים:						
777	פסגה	01/12/21	31/12/21	-1,877.60	87.59	-1,644.59 ₪
778	גבע	144,538.40	145,726.40	-1,188.00	53.68	-637.72 ₪
779	שפל	413,660.00	422,240.80	-8,580.80	33.94	-2,912.32 ₪

בניין D ראשי סאפיניס ק.7 - 1 - 15140044

סוג תעריף	סוג צריכה	קריאה קודמת	קריאה נוכחית	סה"כ צריכה בקוט"ש	מחיר לקוט"ש בא"ג	סה"כ לתשלום
פרטי חשבון עבור תאריכים:						
777	פסגה	01/12/21	31/12/21	-4,813.70	87.59	-4,216.32 ₪
778	גבע	146,540.18	148,208.98	-1,668.80	53.68	-895.81 ₪
779	שפל	344,443.59	356,441.29	-11,997.70	33.94	-4,072.02 ₪





בניין D בקשי קומה 8 - 1 - 16224401

סוג תעריף	סוג צריכה	קריאה קודמת	קריאה נוכחית	סה"כ צריכה בקוט"ש	מחיר לקוט"ש בא"ג	סה"כ לתשלום
פרטי חשבון עבור תאריכים:			31/12/21	01/12/21		
777	פסגה	35,365.78	35,643.18	-277.40	87.59	₪ -242.97
778	גבע	9,130.49	9,262.49	-132.00	53.68	₪ -70.86
779	שפל	25,820.57	26,935.87	-1,115.30	33.94	₪ -378.53

בניין D מחסן מיסטינג קומה 2 - 1 - 17312575

סוג תעריף	סוג צריכה	קריאה קודמת	קריאה נוכחית	סה"כ צריכה בקוט"ש	מחיר לקוט"ש בא"ג	סה"כ לתשלום
פרטי חשבון עבור תאריכים:			31/12/21	01/12/21		
777	פסגה	9,336.50	9,485.80	-149.30	87.59	₪ -130.77
778	גבע	4,790.80	4,855.40	-64.60	53.68	₪ -34.68
779	שפל	14,413.30	14,905.70	-492.40	33.94	₪ -167.12

17312727 - 1 - 17312727-1

סוג תעריף	סוג צריכה	קריאה קודמת	קריאה נוכחית	סה"כ צריכה בקוט"ש	מחיר לקוט"ש בא"ג	סה"כ לתשלום
פרטי חשבון עבור תאריכים:			31/12/21	01/12/21		
777	פסגה	13,263.30	13,588.50	-325.20	87.59	₪ -284.84
778	גבע	3,178.50	3,198.50	-20.00	53.68	₪ -10.74
779	שפל	4,916.70	5,573.70	-657.00	33.94	₪ -222.99

בניין D קווסט ק.4 - 1 - 17312864

סוג תעריף	סוג צריכה	קריאה קודמת	קריאה נוכחית	סה"כ צריכה בקוט"ש	מחיר לקוט"ש בא"ג	סה"כ לתשלום
פרטי חשבון עבור תאריכים:			31/12/21	01/12/21		
777	פסגה	91,494.60	93,226.10	-1,731.50	87.59	₪ -1,516.62
778	גבע	43,584.60	44,176.50	-591.90	53.68	₪ -317.73
779	שפל	128,792.00	133,846.90	-5,054.90	33.94	₪ -1,715.63

17312903 - 1 - 17312903

סוג תעריף	סוג צריכה	קריאה קודמת	קריאה נוכחית	סה"כ צריכה בקוט"ש	מחיר לקוט"ש בא"ג	סה"כ לתשלום
פרטי חשבון עבור תאריכים:			31/12/21	01/12/21		
777	פסגה	129,533.40	132,856.80	-3,323.40	87.59	₪ -2,910.97
778	גבע	44,110.90	44,917.70	-806.80	53.68	₪ -433.09
779	שפל	131,812.80	139,993.20	-8,180.40	33.94	₪ -2,776.43



בניין D - ק.02 - סלופארק - 1 - 17312916

סוג תעריף	סוג צריכה	קריאה קודמת	קריאה נוכחית	סה"כ צריכה בקוט"ש	מחיר לקוט"ש בא"ג	סה"כ לתשלום
			31/12/21	01/12/21	פרטי חשבון עבור תאריכים:	
777	פסגה	7,166.58	7,985.50	-818.92	87.59	₪ -717.29
778	גבע	3,009.07	3,337.20	-328.13	53.68	₪ -176.14
779	שפל	9,295.80	13,629.90	-4,334.10	33.94	₪ -1,470.99

בניין D - פרוו - 1 - 17313224

סוג תעריף	סוג צריכה	קריאה קודמת	קריאה נוכחית	סה"כ צריכה בקוט"ש	מחיר לקוט"ש בא"ג	סה"כ לתשלום
			31/12/21	01/12/21	פרטי חשבון עבור תאריכים:	
777	פסגה	59,436.00	61,679.40	-2,243.40	87.59	₪ -1,964.99
778	גבע	18,175.80	18,549.80	-374.00	53.68	₪ -200.76
779	שפל	34,371.20	38,821.90	-4,450.70	33.94	₪ -1,510.57

בניין D הלבנת אלדובי ק.5 - 1 - 18017330

סוג תעריף	סוג צריכה	קריאה קודמת	קריאה נוכחית	סה"כ צריכה בקוט"ש	מחיר לקוט"ש בא"ג	סה"כ לתשלום
			31/12/21	01/12/21	פרטי חשבון עבור תאריכים:	
777	פסגה	21,012.40	21,016.00	-3.60	87.59	₪ -3.15
778	גבע	3,465.20	3,466.00	-0.80	53.68	₪ -0.43
779	שפל	10,709.60	10,717.20	-7.60	33.94	₪ -2.58

בניין D אלקו מדיה ק.5 - 2 - 18017330

סוג תעריף	סוג צריכה	קריאה קודמת	קריאה נוכחית	סה"כ צריכה בקוט"ש	מחיר לקוט"ש בא"ג	סה"כ לתשלום
			31/12/21	01/12/21	פרטי חשבון עבור תאריכים:	
777	פסגה	80,577.60	81,653.40	-1,075.80	87.59	₪ -942.29
778	גבע	22,367.20	22,775.80	-408.60	53.68	₪ -219.34
779	שפל	72,063.20	75,934.40	-3,871.20	33.94	₪ -1,313.89

בניין D אלדן ק.5 - 3 - 18017330

סוג תעריף	סוג צריכה	קריאה קודמת	קריאה נוכחית	סה"כ צריכה בקוט"ש	מחיר לקוט"ש בא"ג	סה"כ לתשלום
			31/12/21	01/12/21	פרטי חשבון עבור תאריכים:	
777	פסגה	58,410.80	59,122.60	-711.80	87.59	₪ -623.47
778	גבע	19,300.20	19,596.40	-296.20	53.68	₪ -159.00
779	שפל	41,144.40	43,300.60	-2,156.20	33.94	₪ -731.81





18017330 - 4 - 18017330-4

סוג תעריף	סוג צריכה	קריאה קודמת	קריאה נוכחית	סה"כ צריכה בקוט"ש	מחיר לקוט"ש בא"ג	סה"כ לתשלום
פרטי חשבון עבור תאריכים:						
777	פסגה	01/12/21	31/12/21	-1,141.20	87.59	₪ -999.58
778	גבע	13,619.20	14,081.20	-462.00	53.68	₪ -248.00
779	שפל	33,218.80	36,935.20	-3,716.40	33.94	₪ -1,261.35

בניין D כביש 6 ק.4 - 1 - 18170729

סוג תעריף	סוג צריכה	קריאה קודמת	קריאה נוכחית	סה"כ צריכה בקוט"ש	מחיר לקוט"ש בא"ג	סה"כ לתשלום
פרטי חשבון עבור תאריכים:						
777	פסגה	01/12/21	31/12/21	-1,269.60	87.59	₪ -1,112.04
778	גבע	37,086.40	37,517.60	-431.20	53.68	₪ -231.47
779	שפל	95,545.20	99,801.60	-4,256.40	33.94	₪ -1,444.62

בניין D ליברה ק.3 - 2 - 18170729

סוג תעריף	סוג צריכה	קריאה קודמת	קריאה נוכחית	סה"כ צריכה בקוט"ש	מחיר לקוט"ש בא"ג	סה"כ לתשלום
פרטי חשבון עבור תאריכים:						
777	פסגה	01/12/21	31/12/21	-1,314.24	87.59	₪ -1,151.14
778	גבע	16,796.96	17,047.20	-250.24	53.68	₪ -134.33
779	שפל	33,832.80	36,807.84	-2,975.04	33.94	₪ -1,009.73

בניין D אקספריטוס ק.3 - 3 - 18170729

סוג תעריף	סוג צריכה	קריאה קודמת	קריאה נוכחית	סה"כ צריכה בקוט"ש	מחיר לקוט"ש בא"ג	סה"כ לתשלום
פרטי חשבון עבור תאריכים:						
777	פסגה	01/12/21	31/12/21	-558.88	87.59	₪ -489.52
778	גבע	5,216.16	5,290.88	-74.72	53.68	₪ -40.11
779	שפל	14,884.64	16,181.28	-1,296.64	33.94	₪ -440.08

בניין D - 03 - 4 - 18170729 CTV

סוג תעריף	סוג צריכה	קריאה קודמת	קריאה נוכחית	סה"כ צריכה בקוט"ש	מחיר לקוט"ש בא"ג	סה"כ לתשלום
פרטי חשבון עבור תאריכים:						
777	פסגה	01/12/21	31/12/21	-1,487.20	87.59	₪ -1,302.64
778	גבע	14,973.60	15,401.40	-427.80	53.68	₪ -229.64
779	שפל	37,767.00	42,192.00	-4,425.00	33.94	₪ -1,501.85



בניין D חברת כנס ממ"ד ק.3 - 1 - 18247613

סוג תעריף	סוג צריכה	קריאה קודמת	קריאה נוכחית	סה"כ צריכה בקוט"ש	מחיר לקוט"ש בא"ג	סה"כ לתשלום
פרטי חשבון עבור תאריכים:			31/12/21	01/12/21		
777	פסגה	543.00	549.10	-6.10	87.59	₪ -5.34
778	גבע	284.80	287.50	-2.70	53.68	₪ -1.45
779	שפל	835.30	854.80	-19.50	33.94	₪ -6.62

בניין D - ק.05 - חוצה ישראל - 1 - 20281835

סוג תעריף	סוג צריכה	קריאה קודמת	קריאה נוכחית	סה"כ צריכה בקוט"ש	מחיר לקוט"ש בא"ג	סה"כ לתשלום
פרטי חשבון עבור תאריכים:			31/12/21	01/12/21		
777	פסגה	1,020.20	1,419.60	-399.40	87.59	₪ -349.83
778	גבע	259.60	320.20	-60.60	53.68	₪ -32.53
779	שפל	479.90	1,378.20	-898.30	33.94	₪ -304.88

בניין D - ק.12 - סלופארק - 1 - 20281837

סוג תעריף	סוג צריכה	קריאה קודמת	קריאה נוכחית	סה"כ צריכה בקוט"ש	מחיר לקוט"ש בא"ג	סה"כ לתשלום
פרטי חשבון עבור תאריכים:			31/12/21	01/12/21		
777	פסגה	3,989.80	4,779.20	-789.40	87.59	₪ -691.44
778	גבע	1,094.30	1,168.80	-74.50	53.68	₪ -39.99
779	שפל	1,404.10	3,350.40	-1,946.30	33.94	₪ -660.57

בניין D - ק.03 - נת"ע - 1 - 20281986

סוג תעריף	סוג צריכה	קריאה קודמת	קריאה נוכחית	סה"כ צריכה בקוט"ש	מחיר לקוט"ש בא"ג	סה"כ לתשלום
פרטי חשבון עבור תאריכים:			31/12/21	01/12/21		
777	פסגה	1,933.50	2,686.70	-753.20	87.59	₪ -659.73
778	גבע	731.40	1,060.30	-328.90	53.68	₪ -176.55
779	שפל	1,734.20	4,257.90	-2,523.70	33.94	₪ -856.54

סה"כ לדיר:

פסגה	גבע	שפל	סה"כ	שיא ביקוש
9,954.21	6,635.51	39,395.57	55,985.29	12,290.30
₪ 8,718.89	₪ 3,561.94	₪ 13,370.86	₪ 25,651.69	

סה"כ צריכה
סה"כ לתשלום

₪ 0.00	תשלום קבוע	
₪ 25,651.69	סה"כ לתשלום	לא כולל מע"מ



09/01/22 תאריך הפקה:
 31/12/21 תאריך קריאה נוכחית:
 01/12/21 תאריך קריאה קודמת:

שם דייר: בניין D ראשי חיוני שנאי T5
 שם אתר: מרכז עזריאלי חולון

לקוח/ה נכבד/ה, אנו מתכבדים להגיש את חישוב צריכת החשמל לתקופה 01/12/21 - 31/12/21:

ראשי חיוני שנאי 1 - 15091594 - T5

סוג תעריף	סוג צריכה	קריאה קודמת	קריאה נוכחית	סה"כ צריכה בקוט"ש	מחיר לקוט"ש בא"ג	סה"כ לתשלום
		01/12/21	31/12/21			
777	פסגה	493,984.00	496,800.00	2,816.00	87.59	2,466.53 ₪
778	גבע	305,080.00	306,718.40	1,638.40	53.68	879.49 ₪
779	שפל	855,030.40	867,009.60	11,979.20	33.94	4,065.74 ₪

סה"כ לדייר:

פסגה	גבע	שפל	סה"כ	שיא ביקוש
2,816.00	1,638.40	11,979.20	16,433.60	54.34
2,466.53 ₪	879.49 ₪	4,065.74 ₪	7,411.77 ₪	

סה"כ צריכה
 סה"כ לתשלום

0.00 ₪	תשלום קבוע	
7,411.77 ₪	סה"כ לתשלום	לא כולל מע"מ

התפלגות חיוב בש"ח לפי תע"ז

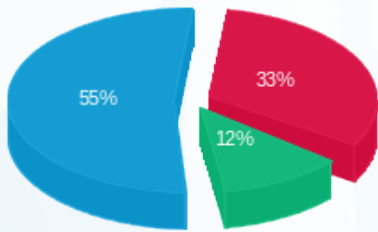

פסגה (2,466.53 ₪) 55%
 גבע (879.49 ₪) 12%
 שפל (4,065.74 ₪) 33%

הסטוריית צריכה בקוט"ש

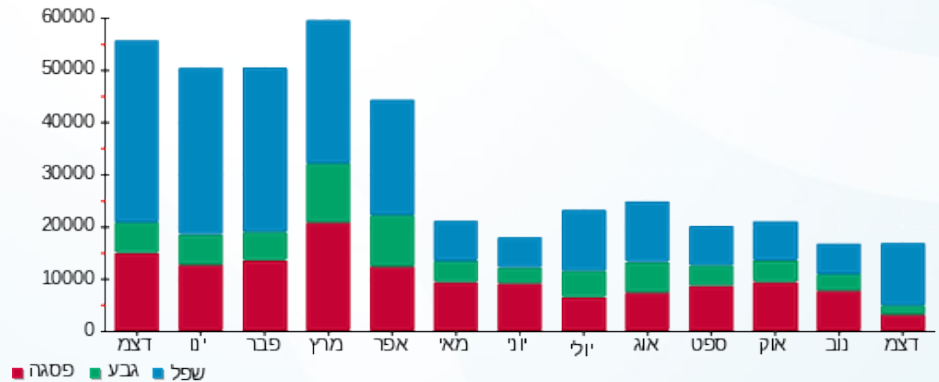



09/01/22

תאריך הפקה:

שם דייר: בניין D ראשי שנאי T2

31/12/21

תאריך קריאה נוכחית:

שם אתר: מרכז עזריאלי חולון

01/12/21

תאריך קריאה קודמת:

לקוח/ה נכבד/ה, אנו מתכבדים להגיש את חישוב צריכת החשמל לתקופה 01/12/21 - 31/12/21:

בניין D ראשי שנאי 1 - 14155703 - T2

סוג תעריף	סוג צריכה	קריאה קודמת	קריאה נוכחית	סה"כ צריכה בקוט"ש	מחיר לקוט"ש בא"ג	סה"כ לתשלום
		01/12/21	31/12/21	פרטי חשבון עבור תאריכים:		
777	פסגה	4,397,062.40	4,447,833.60	50,771.20	87.59	44,470.49 ₪
778	גבע	1,741,331.20	1,762,508.80	21,177.60	53.68	11,368.14 ₪
779	שפל	4,534,624.00	4,705,798.40	171,174.40	33.94	58,096.59 ₪

סה"כ לדייר:

פסגה	גבע	שפל	סה"כ	שיא ביקוש
50,771.20	21,177.60	171,174.40	243,123.20	594.82
44,470.49 ₪	11,368.14 ₪	58,096.59 ₪	113,935.22 ₪	

סה"כ צריכה

סה"כ לתשלום

0.00 ₪	תשלום קבוע	
113,935.22 ₪	סה"כ לתשלום	לא כולל מע"מ

התפלגות חיוב בש"ח לפי תעו"ז

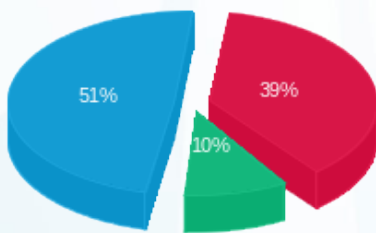

- פסגה (44,470.49 ₪) 51%
- גבע (11,368.14 ₪) 39%
- שפל (58,096.59 ₪) 10%

הסטוריית צריכה בקוט"ש

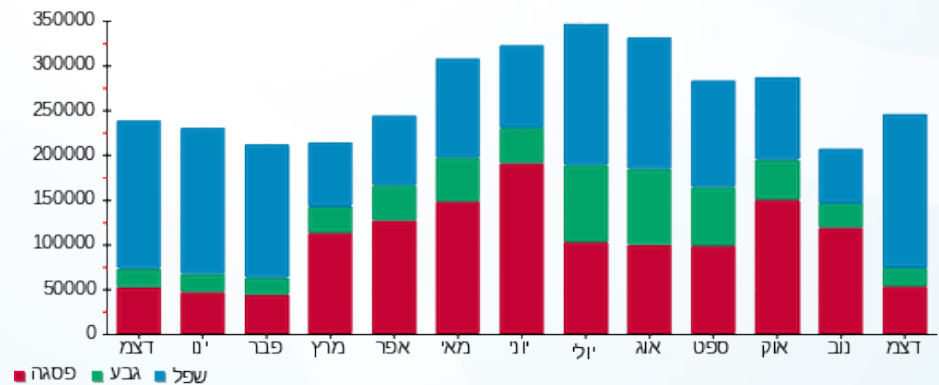



09/01/22 תאריך הפקה:
 31/12/21 תאריך קריאה נוכחית:
 01/12/21 תאריך קריאה קודמת:

שם דייר: בניין D ראשי שנאי T3
שם אתר: מרכז עזריאלי חולון

לקוח/ה נכבד/ה, אנו מתכבדים להגיש את חישוב צריכת החשמל לתקופה 01/12/21 - 31/12/21:

בניין D ראשי שנאי 1 - 14155666 - T3

סה"כ לתשלום	מחיר לקוט"ש בא"ג	סה"כ צריכה בקוט"ש	קריאה נוכחית	קריאה קודמת	סוג צריכה	סוג תעריף
			31/12/21	01/12/21	פרטי חשבון עבור תאריכים:	
0.00 ₪	87.59	0.00	1,700,083.20	1,700,083.20	פסגה	777
0.00 ₪	53.68	0.00	693,523.20	693,523.20	גבע	778
0.00 ₪	33.94	0.00	2,073,964.80	2,073,964.80	שפל	779

סה"כ לדייר:

שיא ביקוש	סה"כ	שפל	גבע	פסגה
	0.00	0.00	0.00	0.00
	0.00 ₪	0.00 ₪	0.00 ₪	0.00 ₪

סה"כ צריכה
 סה"כ לתשלום

0.00 ₪	תשלום קבוע	
0.00 ₪	סה"כ לתשלום	לא כולל מע"מ





09/01/22 תאריך הפקה:
 31/12/21 תאריך קריאה נוכחית:
 01/12/21 תאריך קריאה קודמת:

שם דייר: בניין D ראשי שגאי T4
 שם אתר: מרכז עזריאלי חולון

לקוח/ה נכבד/ה, אנו מתכבדים להגיש את חישוב צריכת החשמל לתקופה 01/12/21 - 31/12/21:

בניין D ראשי שגאי 1 - 14155671 - T4

סה"כ לתשלום	מחיר לקוט"ש בא"ג	סה"כ צריכה בקוט"ש	קריאה נוכחית	קריאה קודמת	סוג צריכה	סוג תעריף
			31/12/21	01/12/21	פרטי חשבון עבור תאריכים:	
0.00 ₪	87.59	0.00	0.00	0.00	פסגה	777
0.00 ₪	53.68	0.00	0.00	0.00	גבע	778
0.00 ₪	33.94	0.00	0.00	0.00	שפל	779

סה"כ לדייר:

שיא ביקוש	סה"כ	שפל	גבע	פסגה
	0.00	0.00	0.00	0.00
	0.00 ₪	0.00 ₪	0.00 ₪	0.00 ₪

סה"כ צריכה
 סה"כ לתשלום

0.00 ₪	תשלום קבוע	
0.00 ₪	סה"כ לתשלום	לא כולל מע"מ





09/01/22 תאריך הפקה:
 31/12/21 תאריך קריאה נוכחית:
 01/12/21 תאריך קריאה קודמת:

שם דייר: בניין D ראשי שנאי T5
 שם אתר: מרכז עזריאלי חולון

לקוח/ה נכבד/ה, אנו מתכבדים להגיש את חישוב צריכת החשמל לתקופה 01/12/21 - 31/12/21:

בניין D ראשי שנאי 1 - 14155706 - T5

סה"כ לתשלום	מחיר לקוט"ש בא"ג	סה"כ צריכה בקוט"ש	קריאה נוכחית	קריאה קודמת	סוג צריכה	סוג תעריף
			31/12/21	01/12/21		פרטי חשבון עבור תאריכים:
₪ 54,964.48	87.59	62,752.00	5,345,574.40	5,282,822.40	פסגה	777
₪ 14,528.81	53.68	27,065.60	1,993,676.80	1,966,611.20	גבע	778
₪ 70,990.53	33.94	209,164.80	4,800,166.40	4,591,001.60	שפל	779

סה"כ לדייר:

שיא ביקוש	סה"כ	שפל	גבע	פסגה
12,290.30	298,982.40	209,164.80	27,065.60	62,752.00
	₪ 140,483.82	₪ 70,990.53	₪ 14,528.81	₪ 54,964.48

סה"כ צריכה
 סה"כ לתשלום

₪ 0.00	תשלום קבוע	
₪ 140,483.82	סה"כ לתשלום	לא כולל מע"מ

התפלגות חיוב בש"ח לפי תעו"ז

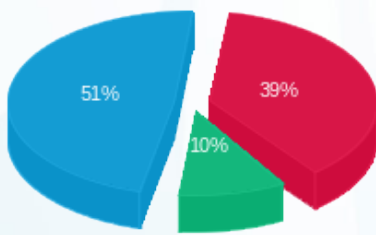

■ פסגה (₪ 54,964.48)
 ■ גבע (₪ 14,528.81)
 ■ שפל (₪ 70,990.53)

הסטוריית צריכה בקוט"ש

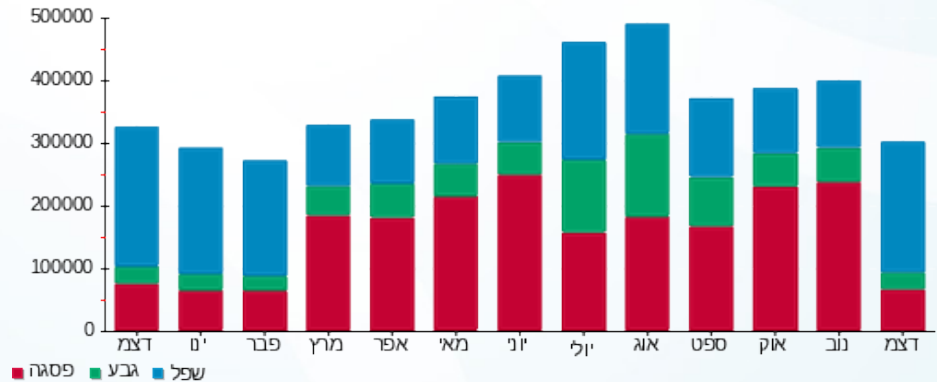

09/01/22 תאריך הפקה:
 31/12/21 תאריך קריאה נוכחית:
 01/12/21 תאריך קריאה קודמת:

שם דייר: חניון - בי.בי.בי - טעינת אופנועים
 שם אתר: מרכז עזריאלי חולון

לקוח/ה נכבד/ה, אנו מתכבדים להגיש את חישוב צריכת החשמל לתקופה 01/12/21 - 31/12/21:

חניון בניין A - בי.בי.בי - טעינת אופנועים - 1 - 18247404 (3x16)

סוג תעריף	סוג צריכה	קריאה קודמת	קריאה נוכחית	סה"כ צריכה בקוט"ש	מחיר לקוט"ש בא"ג	סה"כ לתשלום
		01/12/21	31/12/21			
777	פסגה	2,570.30	2,714.70	144.40	87.59	126.48 ₪
778	גבע	1,638.10	1,676.90	38.80	53.68	20.83 ₪
779	שפל	6,895.20	7,199.10	303.90	33.94	103.14 ₪

סה"כ לדיר:

פסגה	גבע	שפל	סה"כ	שיא ביקוש
144.40	38.80	303.90	487.10	6.18
126.48 ₪	20.83 ₪	103.14 ₪	250.45 ₪	

סה"כ צריכה
 סה"כ לתשלום

211.60 ₪	תשלום קבוע	
3.02 ₪	תשלום עבור גודל חיבור בKVA (3x16)	
465.07 ₪	סה"כ לתשלום	לא כולל מע"מ

התפלגות חיוב בש"ח לפי תעו"ז

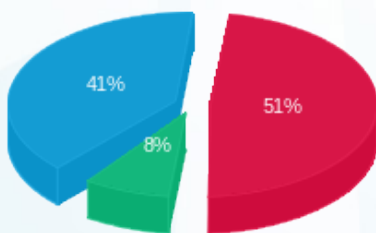

■ פסגה (126.48 ₪)
 ■ גבע (20.83 ₪)
 ■ שפל (103.14 ₪)

הסטוריית צריכה בקוט"ש

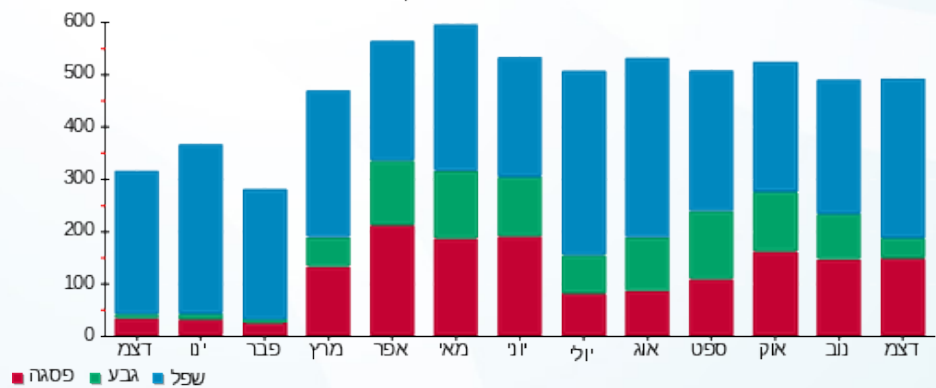



09/01/22 תאריך הפקדה:
 31/12/21 תאריך קריאה נוכחית:
 01/12/21 תאריך קריאה קודמת:

שם דייר: חניון - ראשי שנאי חניון 6
 שם אתר: מרכז עזריאלי חולון

לקוח/ה נכבד/ה, אנו מתכבדים להגיש את חישוב צריכת החשמל לתקופה 01/12/21 - 31/12/21:

חניון - ראשי שנאי חניון 6 - 15 - 13044120

סוג תעריף	סוג צריכה	קריאה קודמת	קריאה נוכחית	סה"כ צריכה בקוט"ש	מחיר לקוט"ש בא"ג	סה"כ לתשלום
		01/12/21	31/12/21	פרטי חשבון עבור תאריכים:		
777	פסגה	870,624.00	880,256.00	9,632.00	87.59	8,436.67 ₪
778	גבע	435,232.00	440,160.00	4,928.00	53.68	2,645.35 ₪
779	שפל	1,345,056.00	1,382,304.00	37,248.00	33.94	12,641.97 ₪

סה"כ לדייר:

פסגה	גבע	שפל	סה"כ	שיא ביקוש
9,632.00	4,928.00	37,248.00	51,808.00	783.68
8,436.67 ₪	2,645.35 ₪	12,641.97 ₪	23,723.99 ₪	

סה"כ צריכה
 סה"כ לתשלום

0.00 ₪	תשלום קבוע
23,723.99 ₪	סה"כ לתשלום
לא כולל מע"מ	

התפלגות חיוב בש"ח לפי תעו"ז

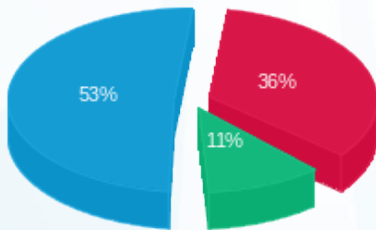

פסגה (8,436.67 ₪) 53%
 גבע (2,645.35 ₪) 11%
 שפל (12,641.97 ₪) 36%

הסטוריית צריכה בקוט"ש

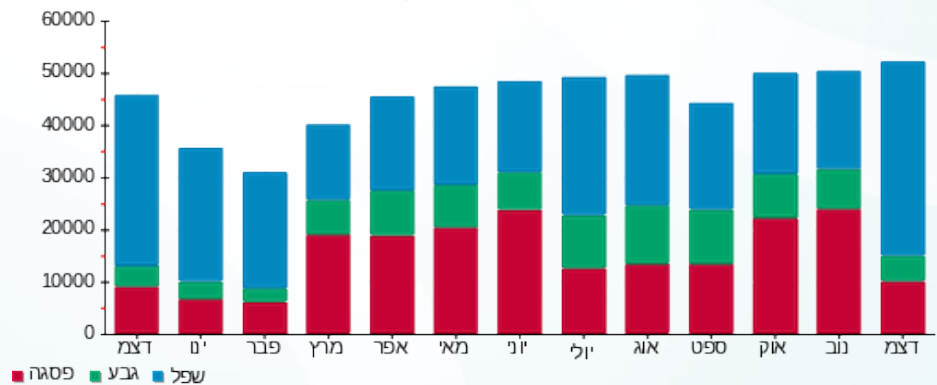



09/01/22 תאריך הפקה:
 31/12/21 תאריך קריאה נוכחית:
 01/12/21 תאריך קריאה קודמת:

שם דייר: חניון - ראשי שנאי חניון 7
 שם אתר: מרכז עזריאלי חולון

לקוח/ה נכבד/ה, אנו מתכבדים להגיש את חישוב צריכת החשמל לתקופה 01/12/21 - 31/12/21:

חניון - ראשי שנאי חניון 7 - 15 - 13044082

סוג תעריף	סוג צריכה	קריאה קודמת	קריאה נוכחית	סה"כ צריכה בקוט"ש	מחיר לקוט"ש בא"ג	סה"כ לתשלום
		01/12/21	31/12/21			
777	פסגה	968,896.00	981,760.00	12,864.00	87.59	11,267.58 ₪
778	גבע	524,064.00	530,048.00	5,984.00	53.68	3,212.21 ₪
779	שפל	1,712,800.00	1,757,728.00	44,928.00	33.94	15,248.56 ₪

סה"כ לדייר:

פסגה	גבע	שפל	סה"כ	שיא ביקוש
12,864.00	5,984.00	44,928.00	63,776.00	744.64
11,267.58 ₪	3,212.21 ₪	15,248.56 ₪	29,728.35 ₪	

סה"כ צריכה
 סה"כ לתשלום

0.00 ₪	תשלום קבוע	
29,728.35 ₪	סה"כ לתשלום	לא כולל מע"מ

התפלגות חיוב בש"ח לפי תעו"ז

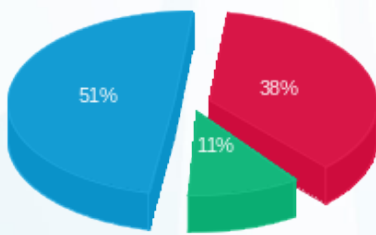

פסגה (11,267.58 ₪) 51%
 גבע (3,212.21 ₪) 11%
 שפל (15,248.56 ₪) 38%

הסטוריית צריכה בקוט"ש

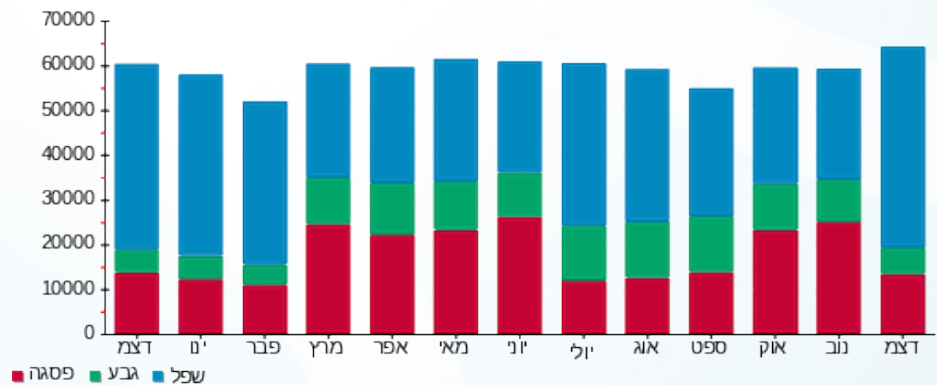



09/01/22

תאריך הפקדה:

שם דייר: חניון לוח קומתי EP1

31/12/21

תאריך קריאה נוכחית:

שם אתר: מרכז עזריאלי חולון

01/12/21

תאריך קריאה קודמת:

לקוח/ה נכבד/ה, אנו מתכבדים להגיש את חישוב צריכת החשמל לתקופה 01/12/21 - 31/12/21:

חניון לוח קומתי 2 - EP1 - (3x400)13044120

סוג תעריף	סוג צריכה	קריאה קודמת	קריאה נוכחית	סה"כ צריכה בקוט"ש	מחיר לקוט"ש בא"ג	סה"כ לתשלום
		01/12/21	31/12/21			
777	פסגה	331,038.00	334,783.00	3,745.00	87.59	3,280.25 ₪
778	גבע	151,378.00	153,308.00	1,930.00	53.68	1,036.02 ₪
779	שפל	437,757.00	452,477.00	14,720.00	33.94	4,995.97 ₪

סה"כ לדייר:

פסגה	גבע	שפל	סה"כ	שיא ביקוש
3,745.00	1,930.00	14,720.00	20,395.00	50.81
3,280.25 ₪	1,036.02 ₪	4,995.97 ₪	9,312.24 ₪	

סה"כ צריכה

סה"כ לתשלום

0.00 ₪	תשלום קבוע	
75.48 ₪	תשלום עבור גודל חיבור בKVA (3x400)	
9,387.72 ₪	סה"כ לתשלום	לא כולל מע"מ

התפלגות חיוב בש"ח לפי תע"ז

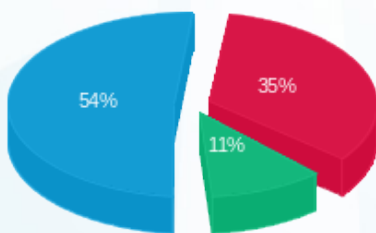

- פסגה (3,280.25 ₪) - 54%
- גבע (1,036.02 ₪) - 11%
- שפל (4,995.97 ₪) - 35%

הסטוריית צריכה בקוט"ש

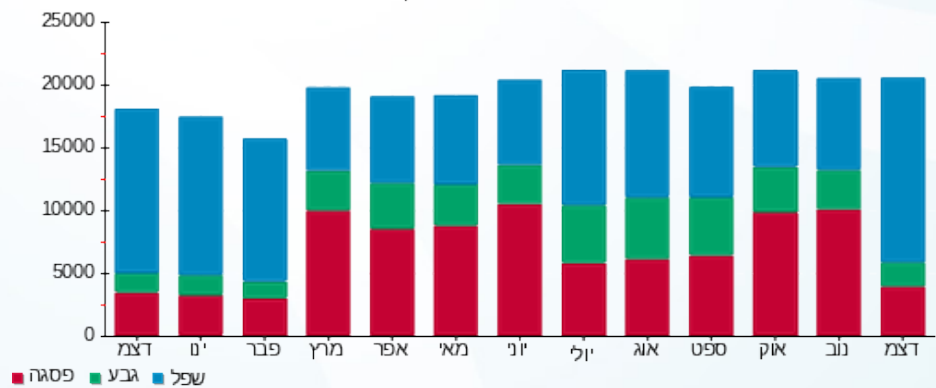



09/01/22 תאריך הפקה:
 31/12/21 תאריך קריאה נוכחית:
 01/12/21 תאריך קריאה קודמת:

שם דייר: חניון לוח קומתי EP2
 שם אתר: מרכז עזריאלי חולון

לקוח/ה נכבד/ה, אנו מתכבדים להגיש את חישוב צריכת החשמל לתקופה 01/12/21 - 31/12/21:

חניון לוח קומתי 3 - EP2 - (3x400)13044120

סוג תעריף	סוג צריכה	קריאה קודמת	קריאה נוכחית	סה"כ צריכה בקוט"ש	מחיר לקוט"ש בא"ג	סה"כ לתשלום
		01/12/21	31/12/21			
777	פסגה	146,637.00	148,542.00	1,905.00	87.59	1,668.59 ₪
778	גבע	73,607.00	74,524.00	917.00	53.68	492.25 ₪
779	שפל	238,639.00	245,962.00	7,323.00	33.94	2,485.43 ₪

סה"כ לדייר:

פסגה	גבע	שפל	סה"כ	שיא ביקוש
1,905.00	917.00	7,323.00	10,145.00	41.89
1,668.59 ₪	492.25 ₪	2,485.43 ₪	4,646.26 ₪	

סה"כ צריכה
 סה"כ לתשלום

0.00 ₪	תשלום קבוע	
75.48 ₪	תשלום עבור גודל חיבור בKVA (3x400)	
4,721.74 ₪	סה"כ לתשלום	לא כולל מע"מ

התפלגות חיוב בש"ח לפי תעו"ז

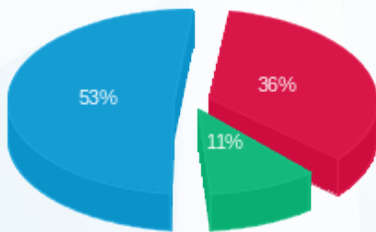

פסגה (1,668.59 ₪) 53%
 גבע (492.25 ₪) 36%
 שפל (2,485.43 ₪) 11%

הסטוריית צריכה בקוט"ש

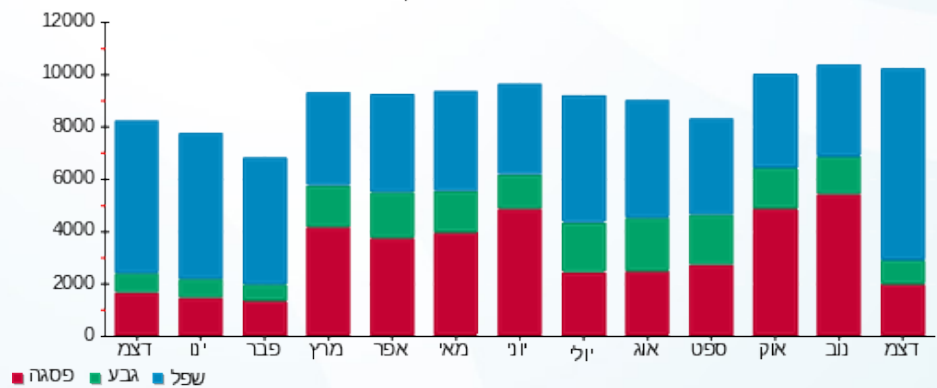



09/01/22

תאריך הפקדה:

שם דייר: חניון לוח קומתי EP3

31/12/21

תאריך קריאה נוכחית:

שם אתר: מרכז עזריאלי חולון

01/12/21

תאריך קריאה קודמת:

לקוח/ה נכבד/ה, אנו מתכבדים להגיש את חישוב צריכת החשמל לתקופה 01/12/21 - 31/12/21:

חניון לוח קומתי 4 - EP3 - (3x400)13044120

סה"כ לתשלום	מחיר לקוט"ש בא"ג	סה"כ צריכה בקוט"ש	קריאה נוכחית	קריאה קודמת	סוג צריכה	סוג תעריף
			31/12/21	01/12/21		פרטי חשבון עבור תאריכים:
1,447.86 ₪	87.59	1,653.00	160,384.00	158,731.00	פסגה	777
455.21 ₪	53.68	848.00	85,001.00	84,153.00	גבע	778
2,128.72 ₪	33.94	6,272.00	283,596.00	277,324.00	שפל	779

סה"כ לדייר:

שיא ביקוש	סה"כ	שפל	גבע	פסגה
12.53	8,773.00	6,272.00	848.00	1,653.00
	4,031.79 ₪	2,128.72 ₪	455.21 ₪	1,447.86 ₪

סה"כ צריכה

סה"כ לתשלום

0.00 ₪	תשלום קבוע	
75.48 ₪	תשלום עבור גודל חיבור בKVA (3x400)	
4,107.27 ₪	סה"כ לתשלום	לא כולל מע"מ

התפלגות חיוב בש"ח לפי תעו"ז

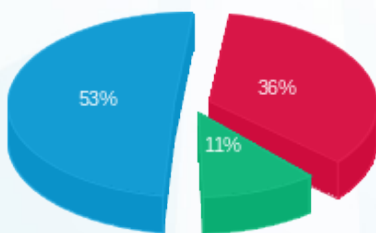

- פסגה (1,447.86 ₪) 53%
- גבע (455.21 ₪) 11%
- שפל (2,128.72 ₪) 36%

הסטוריית צריכה בקוט"ש

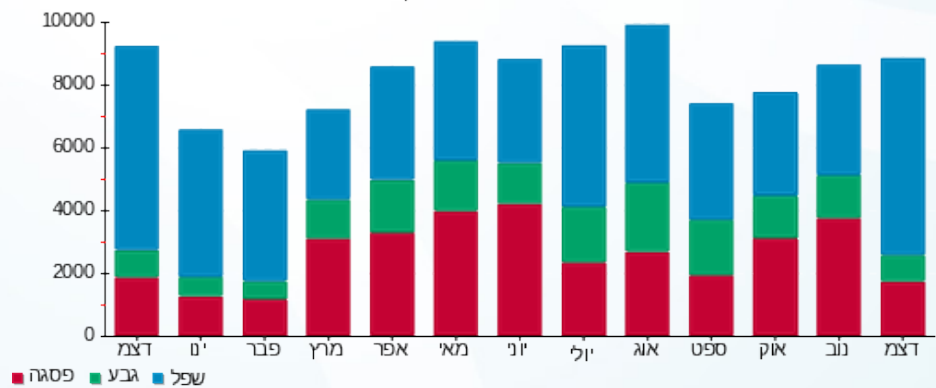



09/01/22

תאריך הפקדה:

שם דייר: חניון לוח קומתי EP4

31/12/21

תאריך קריאה נוכחית:

שם אתר: מרכז עזריאלי חולון

01/12/21

תאריך קריאה קודמת:

לקוח/ה נכבד/ה, אנו מתכבדים להגיש את חישוב צריכת החשמל לתקופה 01/12/21 - 31/12/21:

חניון לוח קומתי 1 - (3x400)EP4

סוג תעריף	סוג צריכה	קריאה קודמת	קריאה נוכחית	סה"כ צריכה בקוט"ש	מחיר לקוט"ש בא"ג	סה"כ לתשלום
		01/12/21	31/12/21			
777	פסגה	222,417.00	224,693.00	2,276.00	87.59	1,993.55 ₪
778	גבע	119,682.00	120,858.00	1,176.00	53.68	631.28 ₪
779	שפל	370,243.00	378,851.00	8,608.00	33.94	2,921.56 ₪

סה"כ לדייר:

פסגה	גבע	שפל	סה"כ	שיא ביקוש
2,276.00	1,176.00	8,608.00	12,060.00	20.81
1,993.55 ₪	631.28 ₪	2,921.56 ₪	5,546.38 ₪	

סה"כ צריכה

סה"כ לתשלום

0.00 ₪	תשלום קבוע	
75.48 ₪	תשלום עבור גודל חיבור בKVA (3x400)	
5,621.86 ₪	סה"כ לתשלום	לא כולל מע"מ

התפלגות חיוב בש"ח לפי תעו"ז

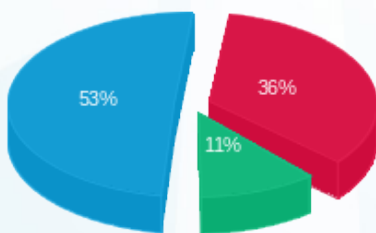

■ פסגה (1,993.55 ₪)
■ גבע (631.28 ₪)
■ שפל (2,921.56 ₪)

הסטוריית צריכה בקוט"ש

