

10/01/22 תאריך הפקה:
 31/12/21 תאריך קריאה נוכחית:
 01/12/21 תאריך קריאה קודמת:

שם דייר: *מחסן 16 קפטן
 שם אתר: בורוכוב

לקוח/ה נכבד/ה, אנו מתכבדים להגיש את חישוב צריכת החשמל לתקופה 01/12/21 - 31/12/21:

מחסן 16 - 1 - 18247243 (0x0)

| סוג תעריף | סוג צריכה | קריאה קודמת | קריאה נוכחית | סה"כ צריכה בקוט"ש | מחיר לקוט"ש בא"ג | סה"כ לתשלום |
|--------------------------|-----------|-------------|--------------|-------------------|------------------|-------------|
| פרטי חשבון עבור תאריכים: | | | | | | |
| 777 | פסגה | 01/12/21 | 31/12/21 | 24.90 | 87.59 | 21.81 ₪ |
| 778 | גבע | 369.60 | 379.40 | 9.80 | 53.68 | 5.26 ₪ |
| 779 | שפל | 981.00 | 1,059.50 | 78.50 | 33.94 | 26.64 ₪ |

סה"כ לדייר:

| פסגה | גבע | שפל | סה"כ | שיא ביקוש |
|---------|--------|---------|---------|-----------|
| 24.90 | 9.80 | 78.50 | 113.20 | 1.29 |
| 21.81 ₪ | 5.26 ₪ | 26.64 ₪ | 53.71 ₪ | |

סה"כ צריכה
 סה"כ לתשלום

| | |
|----------|----------------------------------|
| 211.60 ₪ | תשלום קבוע |
| 0.00 ₪ | תשלום עבור גודל חיבור בKVA (0x0) |
| 265.31 ₪ | סה"כ לתשלום |

לא כולל מע"מ

התפלגות חיוב בש"ח לפי תעו"ז

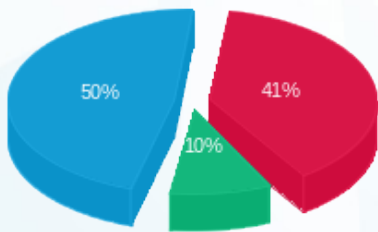

פסגה (21.81 ₪) 50%
 גבע (5.26 ₪) 41%
 שפל (26.64 ₪) 10%

הסטוריית צריכה בקוט"ש

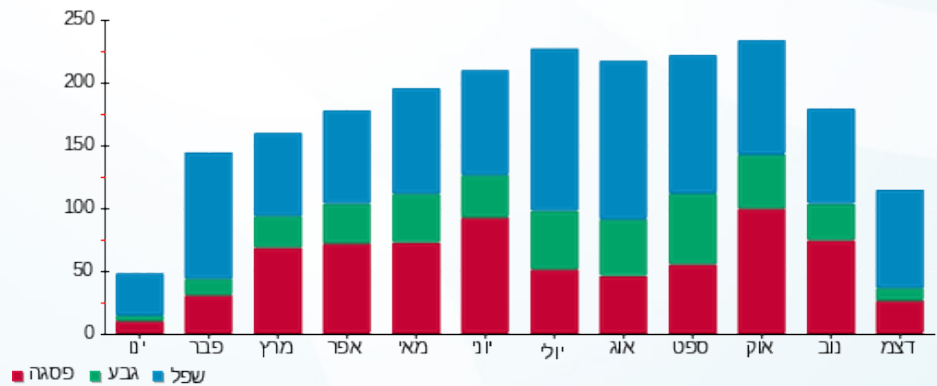



10/01/22 תאריך הפקה:
 31/12/21 תאריך קריאה נוכחית:
 01/12/21 תאריך קריאה קודמת:

שם דייר: *מחסן 11 גולדה
 שם אתר: בורוכוב

לקוח/ה נכבד/ה, אנו מתכבדים להגיש את חישוב צריכת החשמל לתקופה 01/12/21 - 31/12/21:

מחסן 11 גולדה - 3 - 16048002(0x0)

| סוג תעריף | סוג צריכה | קריאה קודמת | קריאה נוכחית | סה"כ צריכה בקוט"ש | מחיר לקוט"ש בא"ג | סה"כ לתשלום |
|--------------------------|-----------|-------------|--------------|-------------------|------------------|-------------|
| פרטי חשבון עבור תאריכים: | | | | | | |
| 777 | פסגה | 01/12/21 | 31/12/21 | 58.65 | 87.59 | 51.37 ₪ |
| 778 | גבע | 1,804.40 | 1,835.20 | 30.80 | 53.68 | 16.53 ₪ |
| 779 | שפל | 5,260.45 | 5,487.50 | 227.05 | 33.94 | 77.06 ₪ |

סה"כ לדייר:

| פסגה | גבע | שפל | סה"כ | שיא ביקוש |
|---------|---------|---------|----------|-----------|
| 58.65 | 30.80 | 227.05 | 316.50 | 0.52 |
| ₪ 51.37 | ₪ 16.53 | ₪ 77.06 | ₪ 144.97 | |

סה"כ צריכה
 סה"כ לתשלום

| | |
|--------------|----------------------------------|
| 211.60 ₪ | תשלום קבוע |
| 0.00 ₪ | תשלום עבור גודל חיבור בKVA (0x0) |
| 356.57 ₪ | סה"כ לתשלום |
| לא כולל מע"מ | |

התפלגות חיוב בש"ח לפי תע"ז

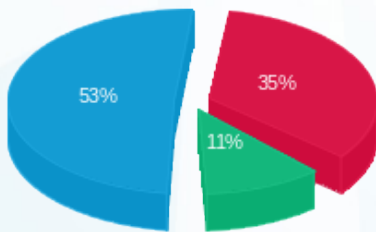

פסגה (₪ 51.37)
 גבע (₪ 16.53)
 שפל (₪ 77.06)

הסטוריית צריכה בקוט"ש

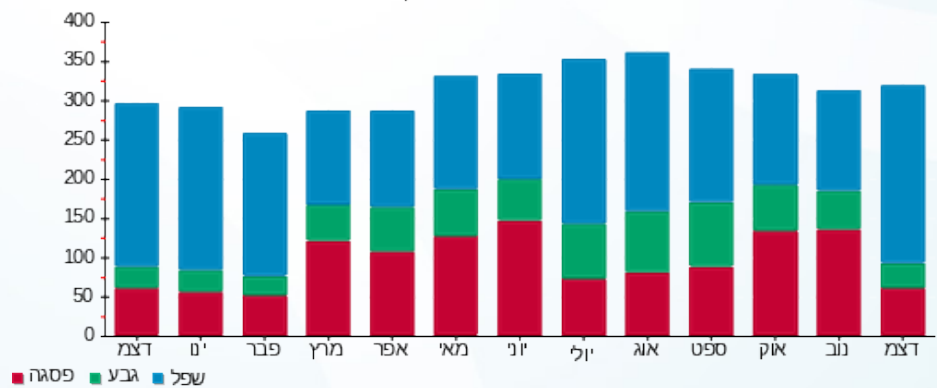



10/01/22

תאריך הפקדה:

שם דייר: *מחסן 24 עידן פרידמן

31/12/21

תאריך קריאה נוכחית:

שם אתר: בורוכוב

01/12/21

תאריך קריאה קודמת:

לקוח/ה נכבד/ה, אנו מתכבדים להגיש את חישוב צריכת החשמל לתקופה 01/12/21 - 31/12/21:

מחסן 24 עידן פרידמן - 2 - 16193909(0x0)

| סוג תעריף | סוג צריכה | קריאה קודמת | קריאה נוכחית | סה"כ צריכה בקוט"ש | מחיר לקוט"ש בא"ג | סה"כ לתשלום |
|--------------------------|-----------|-------------|--------------|-------------------|------------------|-------------|
| פרטי חשבון עבור תאריכים: | | | | | | |
| 777 | פסגה | 01/12/21 | 31/12/21 | 12.25 | 87.59 | 10.73 ₪ |
| 778 | גבע | 465.25 | 469.65 | 4.40 | 53.68 | 2.36 ₪ |
| 779 | שפל | 1,294.95 | 1,332.30 | 37.35 | 33.94 | 12.68 ₪ |

סה"כ לדייר:

| פסגה | גבע | שפל | סה"כ | שיא ביקוש |
|---------|--------|---------|---------|-----------|
| 12.25 | 4.40 | 37.35 | 54.00 | 0.45 |
| 10.73 ₪ | 2.36 ₪ | 12.68 ₪ | 25.77 ₪ | |

סה"כ צריכה

סה"כ לתשלום

| | | |
|---------|---|---------------------|
| 0.00 ₪ | תשלום קבוע | |
| 0.00 ₪ | תשלום עבור גודל חיבור בKVA (0x0) | |
| 25.77 ₪ | סה"כ לתשלום | לא כולל מע"מ |

התפלגות חיוב בש"ח לפי תע"ז

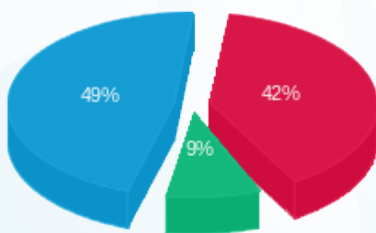

- פסגה (10.73 ₪)
- גבע (2.36 ₪)
- שפל (12.68 ₪)

הסטוריית צריכה בקוט"ש

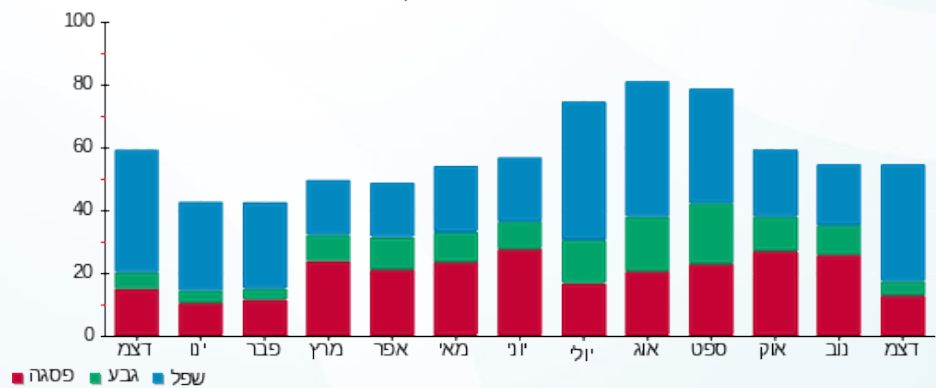

- פסגה
- גבע
- שפל





10/01/22 תאריך הפקדה:
 31/12/21 תאריך קריאה נוכחית:
 01/12/21 תאריך קריאה קודמת:

שם דייר: *מחסן 14 חוות נעמי
 שם אתר: בורוכוב

לקוח/ה נכבד/ה, אנו מתכבדים להגיש את חישוב צריכת החשמל לתקופה 01/12/21 - 31/12/21:

מחסן 14 חוות נעמי - 1 - 16048002(0x0)

| סוג תעריף | סוג צריכה | קריאה קודמת | קריאה נוכחית | סה"כ צריכה בקוט"ש | מחיר לקוט"ש בא"ג | סה"כ לתשלום |
|--------------------------|-----------|-------------|--------------|-------------------|------------------|-------------|
| פרטי חשבון עבור תאריכים: | | | | | | |
| 777 | פסגה | 01/12/21 | 31/12/21 | 22.65 | 87.59 | 19.84 ₪ |
| 778 | גבע | 912.80 | 923.90 | 11.10 | 53.68 | 5.96 ₪ |
| 779 | שפל | 2,622.20 | 2,711.00 | 88.80 | 33.94 | 30.14 ₪ |

סה"כ לדייר:

| פסגה | גבע | שפל | סה"כ | שיא ביקוש |
|---------|--------|---------|---------|-----------|
| 22.65 | 11.10 | 88.80 | 122.55 | 0.32 |
| 19.84 ₪ | 5.96 ₪ | 30.14 ₪ | 55.94 ₪ | |

סה"כ צריכה
 סה"כ לתשלום

| | | |
|----------|----------------------------------|--------------|
| 211.60 ₪ | תשלום קבוע | |
| 0.00 ₪ | תשלום עבור גודל חיבור בKVA (0x0) | |
| 267.54 ₪ | סה"כ לתשלום | לא כולל מע"מ |

התפלגות חיוב בש"ח לפי תעו"ז

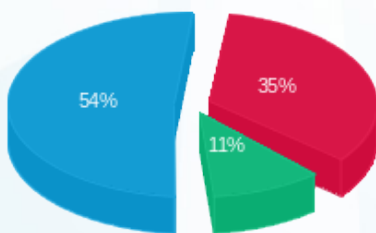

■ פסגה (19.84 ₪)
 ■ גבע (5.96 ₪)
 ■ שפל (30.14 ₪)

הסטוריית צריכה בקוט"ש

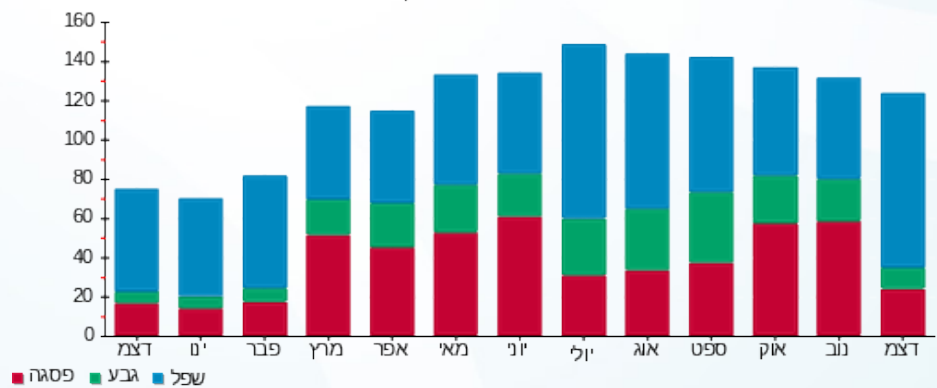

10/01/22 תאריך הפקה:
 31/12/21 תאריך קריאה נוכחית:
 01/12/21 תאריך קריאה קודמת:

שם דייר: *מחסן 22-23 סטודיו בלנס
 שם אתר: בורוכוב

לקוח/ה נכבד/ה, אנו מתכבדים להגיש את חישוב צריכת החשמל לתקופה 01/12/21 - 31/12/21:

מחסן 22-23 סטודיו בלנס - 4 - 16048004(0x0)

| סוג תעריף | סוג צריכה | קריאה קודמת | קריאה נוכחית | סה"כ צריכה בקוט"ש | מחיר לקוט"ש בא"ג | סה"כ לתשלום |
|--------------------------|-----------|-------------|--------------|-------------------|------------------|-------------|
| פרטי חשבון עבור תאריכים: | | | | | | |
| 777 | פסגה | 01/12/21 | 31/12/21 | 6.40 | 87.59 | 5.61 ₪ |
| 778 | גבע | 1,010.15 | 1,014.70 | 4.55 | 53.68 | 2.44 ₪ |
| 779 | שפל | 2,641.95 | 2,670.35 | 28.40 | 33.94 | 9.64 ₪ |

סה"כ לדייר:

| פסגה | גבע | שפל | סה"כ | שיא ביקוש |
|--------|--------|--------|---------|-----------|
| 6.40 | 4.55 | 28.40 | 39.35 | 0.19 |
| 5.61 ₪ | 2.44 ₪ | 9.64 ₪ | 17.69 ₪ | |

סה"כ צריכה
 סה"כ לתשלום

| | | |
|----------|----------------------------------|--------------|
| 211.60 ₪ | תשלום קבוע | |
| 0.00 ₪ | תשלום עבור גודל חיבור בKVA (0x0) | |
| 229.29 ₪ | סה"כ לתשלום | לא כולל מע"מ |

התפלגות חיוב בש"ח לפי תע"ז

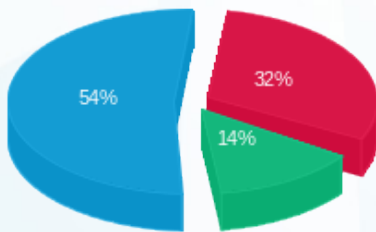

פסגה (5.61 ₪)
 גבע (2.44 ₪)
 שפל (9.64 ₪)

הסטוריית צריכה בקוט"ש

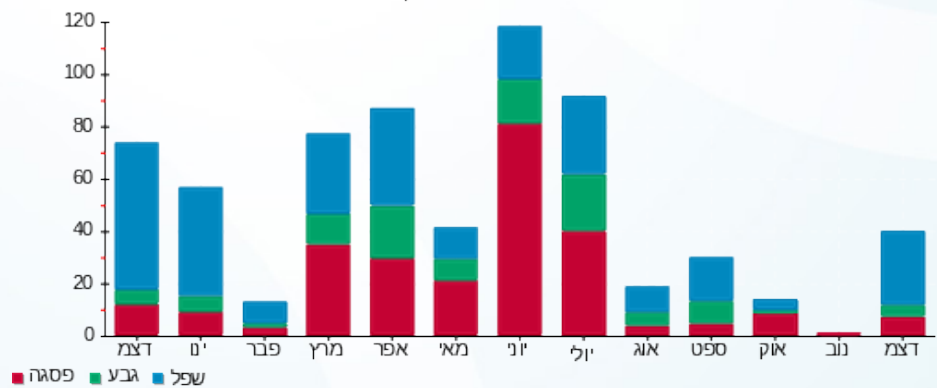



10/01/22 תאריך הפקה:
 31/12/21 תאריך קריאה נוכחית:
 01/12/21 תאריך קריאה קודמת:

שם דייר: *מחסן A/22/24 עידן פרידמן
 שם אתר: בורוכוב

לקוח/ה נכבד/ה, אנו מתכבדים להגיש את חישוב צריכת החשמל לתקופה 01/12/21 - 31/12/21:

מחסן BA מפסק 1 - (0x0)16048004 - Q1

| סוג תעריף | סוג צריכה | קריאה קודמת | קריאה נוכחית | סה"כ צריכה בקוט"ש | מחיר לקוט"ש בא"ג | סה"כ לתשלום |
|--------------------------|-----------|-------------|--------------|-------------------|------------------|-------------|
| פרטי חשבון עבור תאריכים: | | | | | | |
| 777 | פסגה | 01/12/21 | 31/12/21 | 52.55 | 87.59 | 46.03 ₪ |
| 778 | גבע | 1,209.25 | 1,212.30 | 3.05 | 53.68 | 1.64 ₪ |
| 779 | שפל | 740.80 | 779.90 | 39.10 | 33.94 | 13.27 ₪ |

סה"כ לדייר:

| פסגה | גבע | שפל | סה"כ | שיא ביקוש |
|---------|--------|---------|---------|-----------|
| 52.55 | 3.05 | 39.10 | 94.70 | 1.64 |
| ₪ 46.03 | ₪ 1.64 | ₪ 13.27 | ₪ 60.94 | |

סה"כ צריכה
 סה"כ לתשלום

| | | |
|----------|----------------------------------|--------------|
| 211.60 ₪ | תשלום קבוע | |
| 0.00 ₪ | תשלום עבור גודל חיבור בKVA (0x0) | |
| 272.54 ₪ | סה"כ לתשלום | לא כולל מע"מ |

התפלגות חיוב בש"ח לפי תע"ז

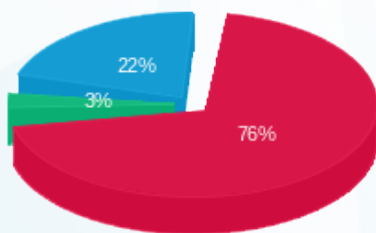

פסגה (₪ 46.03)
 גבע (₪ 1.64)
 שפל (₪ 13.27)

הסטוריית צריכה בקוט"ש

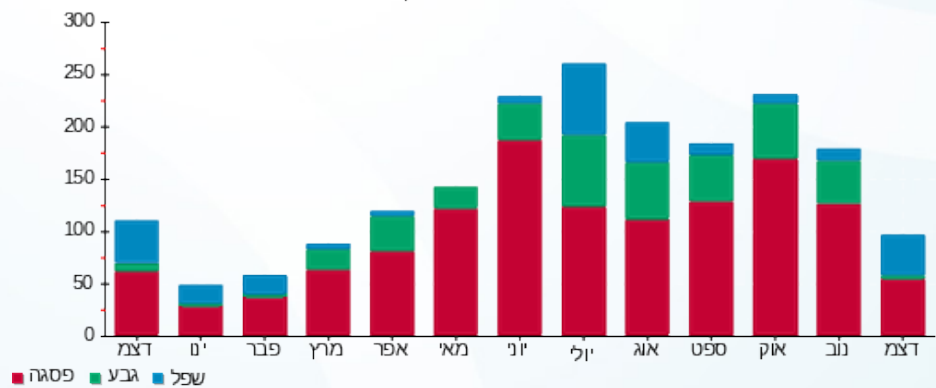



10/01/22

תאריך הפקדה:

שם דייר: *מחסן 26 רולדין

31/12/21

תאריך קריאה נוכחית:

שם אתר: בורוכוב

01/12/21

תאריך קריאה קודמת:

לקוח/ה נכבד/ה, אנו מתכבדים להגיש את חישוב צריכת החשמל לתקופה 01/12/21 - 31/12/21:

מחסן 26 רולדין - 3 - 16048004(0x0)

| סוג תעריף | סוג צריכה | קריאה קודמת | קריאה נוכחית | סה"כ צריכה בקוט"ש | מחיר לקוט"ש בא"ג | סה"כ לתשלום |
|--------------------------|-----------|-------------|--------------|-------------------|------------------|-------------|
| פרטי חשבון עבור תאריכים: | | | | | | |
| 777 | פסגה | 01/12/21 | 31/12/21 | 0.05 | 87.59 | 112.65 |
| 778 | גבע | 35.30 | 35.30 | 0.00 | 53.68 | 0.00 |
| 779 | שפל | 53.45 | 53.55 | 0.10 | 33.94 | 0.03 |

סה"כ לדייר:

| פסגה | גבע | שפל | סה"כ | שיא ביקוש |
|--------|------|-------|--------|-----------|
| 0.05 | 0.00 | 0.10 | 0.15 | 0.05 |
| 112.65 | 0.00 | 53.55 | 166.20 | 87.59 |

סה"כ צריכה

סה"כ לתשלום

| | | |
|--------|----------------------------------|--------------|
| 211.60 | תשלום קבוע | |
| 0.00 | תשלום עבור גודל חיבור בKVA (0x0) | |
| 211.68 | סה"כ לתשלום | לא כולל מע"מ |

התפלגות חיוב בש"ח לפי תעו"ז

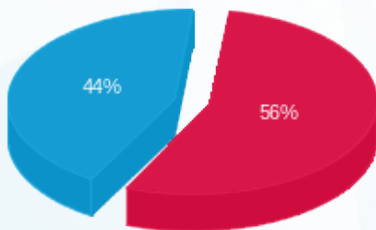

פסגה (0.04) 56%
 גבע (0.00) 0%
 שפל (0.03) 44%

הסטוריית צריכה בקוט"ש

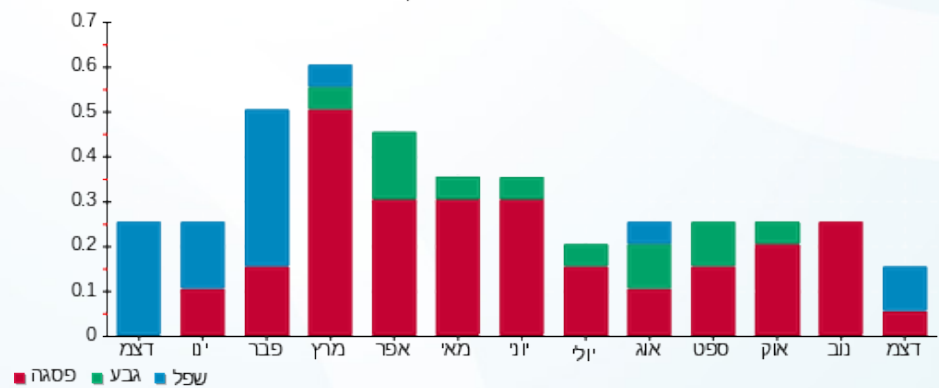



10/01/22 תאריך הפקדה:
 31/12/21 תאריך קריאה נוכחית:
 01/12/21 תאריך קריאה קודמת:

שם דייר: אופטיקה
 שם אתר: בורוכוב

לקוח/ה נכבד/ה, אנו מתכבדים להגיש את חישוב צריכת החשמל לתקופה 01/12/21 - 31/12/21:

אופטיקה - 5 - 15129229 (0x0)

| סוג תעריף | סוג צריכה | קריאה קודמת | קריאה נוכחית | סה"כ צריכה בקוט"ש | מחיר לקוט"ש בא"ג | סה"כ לתשלום |
|--------------------------|-----------|-------------|--------------|-------------------|------------------|-------------|
| פרטי חשבון עבור תאריכים: | | | | | | |
| 777 | פסגה | 01/12/21 | 31/12/21 | 20.10 | 87.59 | 17.61 ₪ |
| 778 | גבע | 1,982.80 | 1,983.00 | 0.20 | 53.68 | 0.11 ₪ |
| 779 | שפל | 1,827.70 | 1,862.40 | 34.70 | 33.94 | 11.78 ₪ |

סה"כ לדייר:

| פסגה | גבע | שפל | סה"כ | שיא ביקוש |
|---------|--------|---------|---------|-----------|
| 20.10 | 0.20 | 34.70 | 55.00 | 3.77 |
| 17.61 ₪ | 0.11 ₪ | 11.78 ₪ | 29.49 ₪ | |

סה"כ צריכה
 סה"כ לתשלום

| | | |
|----------|----------------------------------|--------------|
| 211.60 ₪ | תשלום קבוע | |
| 0.00 ₪ | תשלום עבור גודל חיבור בKVA (0x0) | |
| 241.09 ₪ | סה"כ לתשלום | לא כולל מע"מ |

התפלגות חיוב בש"ח לפי תעו"ז

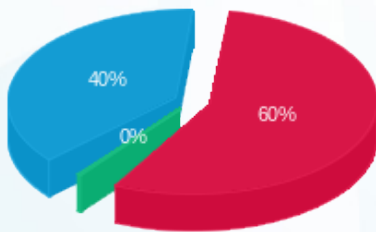

פסגה (17.61 ₪) 60%
 גבע (0.11 ₪) 0%
 שפל (11.78 ₪) 40%

הסטוריית צריכה בקוט"ש

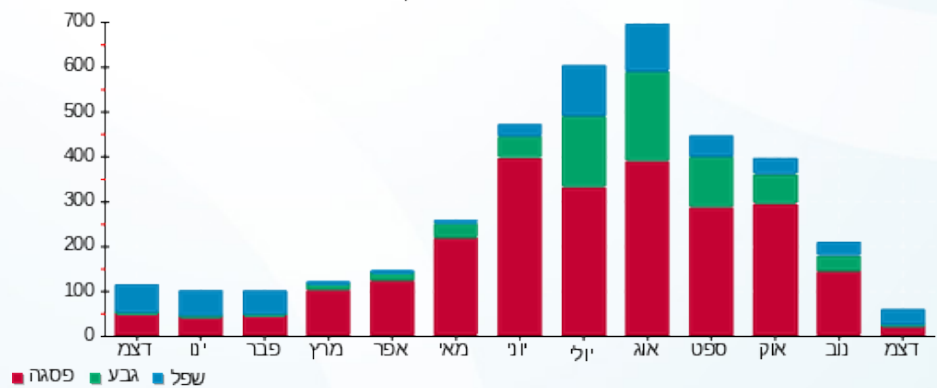

10/01/22 תאריך הפקה:
 31/12/21 תאריך קריאה נוכחית:
 01/12/21 תאריך קריאה קודמת:

שם דייר: אפנדיס
 שם אתר: בורוכוב

לקוח/ה נכבד/ה, אנו מתכבדים להגיש את חישוב צריכת החשמל לתקופה 01/12/21 - 31/12/21:

אפנדיס - 1 - 15129229 (0x0)

| סוג תעריף | סוג צריכה | קריאה קודמת | קריאה נוכחית | סה"כ צריכה בקוט"ש | מחיר לקוט"ש בא"ג | סה"כ לתשלום |
|--------------------------|-----------|-------------|--------------|-------------------|------------------|-------------|
| פרטי חשבון עבור תאריכים: | | | | | | |
| 777 | פסגה | 01/12/21 | 31/12/21 | 261.00 | 87.59 | 228.61 ₪ |
| 778 | גבע | 14,469.80 | 14,544.75 | 74.95 | 53.68 | 40.23 ₪ |
| 779 | שפל | 32,944.15 | 33,734.80 | 790.65 | 33.94 | 268.35 ₪ |

סה"כ לדייר:

| פסגה | גבע | שפל | סה"כ | שיא ביקוש |
|----------|---------|----------|----------|-----------|
| 261.00 | 74.95 | 790.65 | 1,126.60 | 6.92 |
| 228.61 ₪ | 40.23 ₪ | 268.35 ₪ | 537.19 ₪ | |

סה"כ צריכה
 סה"כ לתשלום

| | | |
|----------|----------------------------------|--------------|
| 211.60 ₪ | תשלום קבוע | |
| 0.00 ₪ | תשלום עבור גודל חיבור בKVA (0x0) | |
| 748.79 ₪ | סה"כ לתשלום | לא כולל מע"מ |

התפלגות חיוב בש"ח לפי תעו"ז

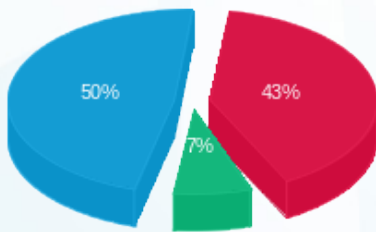

■ פסגה (228.61 ₪)
 ■ גבע (40.23 ₪)
 ■ שפל (268.35 ₪)

הסטוריית צריכה בקוט"ש

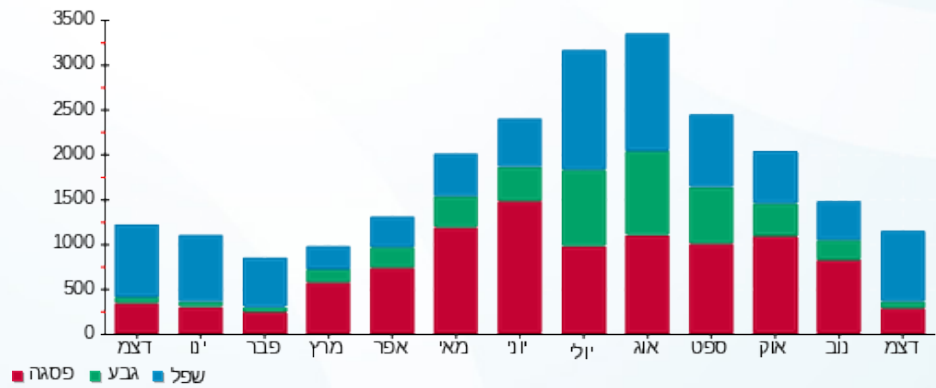



10/01/22 תאריך הפקה:
 31/12/21 תאריך קריאה נוכחית:
 01/12/21 תאריך קריאה קודמת:

שם דייר: גולדה
 שם אתר: בורוכוב

לקוח/ה נכבד/ה, אנו מתכבדים להגיש את חישוב צריכת החשמל לתקופה 01/12/21 - 31/12/21:

גולדה - 8 - 16201591(0x0)

| סוג תעריף | סוג צריכה | קריאה קודמת | קריאה נוכחית | סה"כ צריכה בקוט"ש | מחיר לקוט"ש בא"ג | סה"כ לתשלום |
|-----------|-----------|-------------|--------------|-------------------|------------------|-------------|
| | | 01/12/21 | 31/12/21 | | | |
| 777 | פסגה | 147,151.20 | 148,475.60 | 1,324.40 | 87.59 | 1,160.04 ₪ |
| 778 | גבע | 80,176.00 | 80,770.40 | 594.40 | 53.68 | 319.07 ₪ |
| 779 | שפל | 187,759.60 | 192,943.20 | 5,183.60 | 33.94 | 1,759.31 ₪ |

סה"כ לדייר:

| פסגה | גבע | שפל | סה"כ | שיא ביקוש |
|------------|----------|------------|------------|-----------|
| 1,324.40 | 594.40 | 5,183.60 | 7,102.40 | 22.40 |
| 1,160.04 ₪ | 319.07 ₪ | 1,759.31 ₪ | 3,238.43 ₪ | |

סה"כ צריכה
 סה"כ לתשלום

| | | |
|------------|----------------------------------|--------------|
| 211.60 ₪ | תשלום קבוע | |
| 0.00 ₪ | תשלום עבור גודל חיבור בKVA (0x0) | |
| 3,450.03 ₪ | סה"כ לתשלום | לא כולל מע"מ |

התפלגות חיוב בש"ח לפי תעו"ז

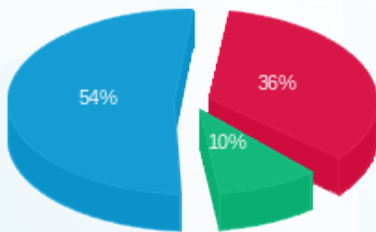

■ פסגה (1,160.04 ₪)
 ■ גבע (319.07 ₪)
 ■ שפל (1,759.31 ₪)

הסטוריית צריכה בקוט"ש

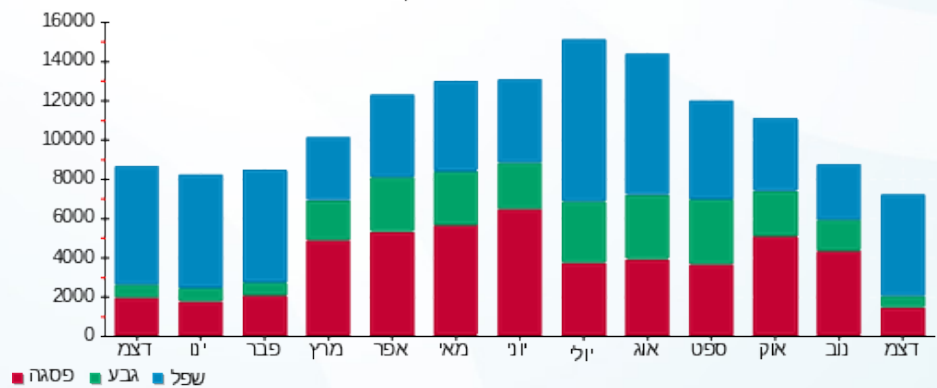



10/01/22

תאריך הפקדה:

שם דייר: הום מרקט

31/12/21

תאריך קריאה נוכחית:

שם אתר: בורוכוב

01/12/21

תאריך קריאה קודמת:

לקוח/ה נכבד/ה, אנו מתכבדים להגיש את חישוב צריכת החשמל לתקופה 01/12/21 - 31/12/21:

הום מרקט - 2 - 16004850 (0x0)

| סה"כ לתשלום | מחיר לקוט"ש בא"ג | סה"כ צריכה בקוט"ש | קריאה נוכחית | קריאה קודמת | סוג צריכה | סוג תעריף |
|-------------|------------------|-------------------|--------------|-------------|-----------|--------------------------|
| | | | 31/12/21 | 01/12/21 | | פרטי חשבון עבור תאריכים: |
| ₪ 427.09 | 87.59 | 487.60 | 45,620.80 | 45,133.20 | פסגה | 777 |
| ₪ 54.11 | 53.68 | 100.80 | 13,339.30 | 13,238.50 | גבע | 778 |
| ₪ 453.74 | 33.94 | 1,336.90 | 27,863.40 | 26,526.50 | שפל | 779 |

סה"כ לדייר:

| שיא ביקוש | סה"כ | שפל | גבע | פסגה |
|-----------|----------|----------|---------|----------|
| 13.07 | 1,925.30 | 1,336.90 | 100.80 | 487.60 |
| | ₪ 934.94 | ₪ 453.74 | ₪ 54.11 | ₪ 427.09 |

סה"כ צריכה

סה"כ לתשלום

| | | |
|------------|---|---------------------|
| ₪ 211.60 | תשלום קבוע | |
| ₪ 0.00 | תשלום עבור גודל חיבור בKVA (0x0) | |
| ₪ 1,146.54 | סה"כ לתשלום | לא כולל מע"מ |

התפלגות חיוב בש"ח לפי תעו"ז

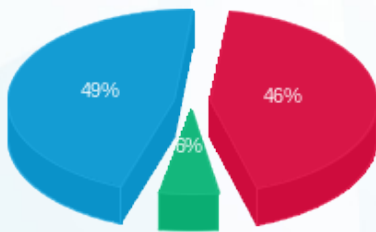

- פסגה (₪ 427.09)
- גבע (₪ 54.11)
- שפל (₪ 453.74)

הסטוריית צריכה בקוט"ש

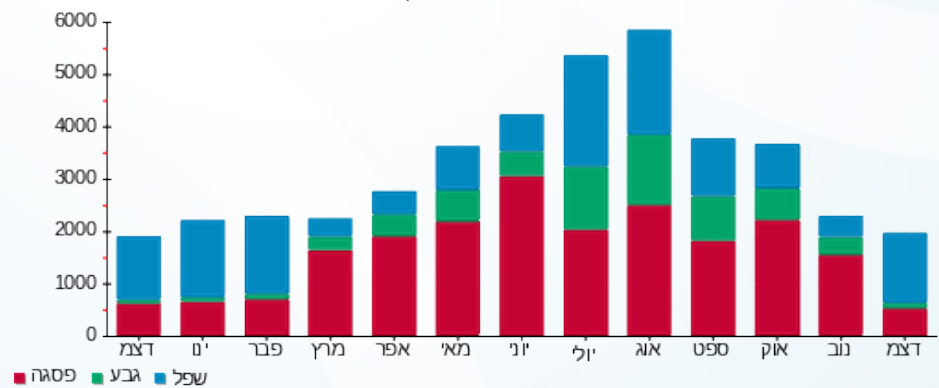



10/01/22

תאריך הפקה:

שם דייר: חנות 103 - רולדין

31/12/21

תאריך קריאה נוכחית:

שם אתר: בורוכוב

01/12/21

תאריך קריאה קודמת:

לקוח/ה נכבד/ה, אנו מתכבדים להגיש את חישוב צריכת החשמל לתקופה 01/12/21 - 31/12/21:

רולדין - 2 - 15129229(0x0)

| סוג תעריף | סוג צריכה | קריאה קודמת | קריאה נוכחית | סה"כ צריכה בקוט"ש | מחיר לקוט"ש בא"ג | סה"כ לתשלום |
|-----------|-----------|-------------|--------------|-------------------|------------------|-------------|
| | | 01/12/21 | 31/12/21 | | | |
| 777 | פסגה | 182,644.40 | 184,765.60 | 2,121.20 | 87.59 | 1,857.96 ₪ |
| 778 | גבע | 81,980.80 | 82,994.60 | 1,013.80 | 53.68 | 544.21 ₪ |
| 779 | שפל | 150,869.60 | 157,431.00 | 6,561.40 | 33.94 | 2,226.94 ₪ |

סה"כ לדיר:

| פסגה | גבע | שפל | סה"כ | שיא ביקוש |
|------------|----------|------------|------------|-----------|
| 2,121.20 | 1,013.80 | 6,561.40 | 9,696.40 | 39.41 |
| 1,857.96 ₪ | 544.21 ₪ | 2,226.94 ₪ | 4,629.11 ₪ | |

סה"כ צריכה

סה"כ לתשלום

| | | |
|------------|----------------------------------|--------------|
| 211.60 ₪ | תשלום קבוע | |
| 0.00 ₪ | תשלום עבור גודל חיבור בKVA (0x0) | |
| 4,840.71 ₪ | סה"כ לתשלום | לא כולל מע"מ |

התפלגות חיוב בש"ח לפי תעו"ז

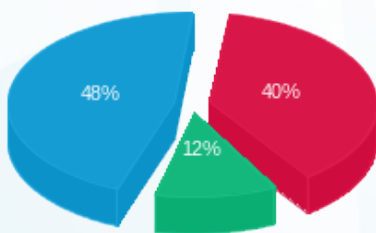

- פסגה (1,857.96 ₪) - 48%
- גבע (544.21 ₪) - 12%
- שפל (2,226.94 ₪) - 40%

הסטוריית צריכה בקוט"ש

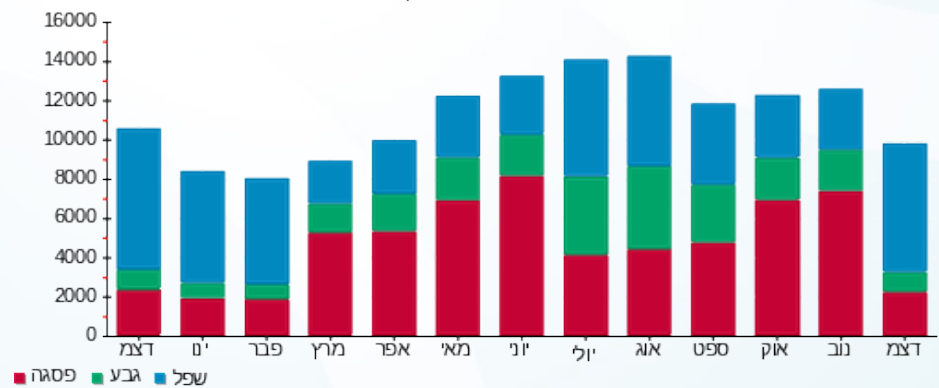



10/01/22

תאריך הפקה:

שם דייר: חנות 105 - איריס לוי (גרעיני עפולה)

31/12/21

תאריך קריאה נוכחית:

שם אתר: בורוכוב

01/12/21

תאריך קריאה קודמת:

לקוח/ה נכבד/ה, אנו מתכבדים להגיש את חישוב צריכת החשמל לתקופה 01/12/21 - 31/12/21:

איריס לוי - 4 - 15129229(0x0)

| סוג תעריף | סוג צריכה | קריאה קודמת | קריאה נוכחית | סה"כ צריכה בקוט"ש | מחיר לקוט"ש בא"ג | סה"כ לתשלום |
|--------------------------|-----------|-------------|--------------|-------------------|------------------|-------------|
| פרטי חשבון עבור תאריכים: | | | | | | |
| | | 01/12/21 | 31/12/21 | | | |
| 777 | פסגה | 35,427.70 | 35,772.40 | 344.70 | 87.59 | 301.92 ₪ |
| 778 | גבע | 13,078.10 | 13,125.40 | 47.30 | 53.68 | 25.39 ₪ |
| 779 | שפל | 16,023.70 | 16,853.70 | 830.00 | 33.94 | 281.70 ₪ |

סה"כ לדייר:

| פסגה | גבע | שפל | סה"כ | שיא ביקוש |
|----------|---------|----------|----------|-----------|
| 344.70 | 47.30 | 830.00 | 1,222.00 | 6.71 |
| 301.92 ₪ | 25.39 ₪ | 281.70 ₪ | 609.02 ₪ | |

סה"כ צריכה

סה"כ לתשלום

| | | |
|----------|----------------------------------|--------------|
| 211.60 ₪ | תשלום קבוע | |
| 0.00 ₪ | תשלום עבור גודל חיבור בKVA (0x0) | |
| 820.62 ₪ | סה"כ לתשלום | לא כולל מע"מ |

התפלגות חיוב בש"ח לפי תעו"ז

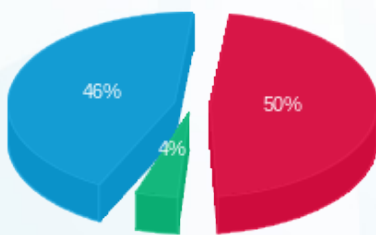

- פסגה (301.92 ₪) - 50%
- גבע (25.39 ₪) - 4%
- שפל (281.70 ₪) - 46%

הסטוריית צריכה בקוט"ש

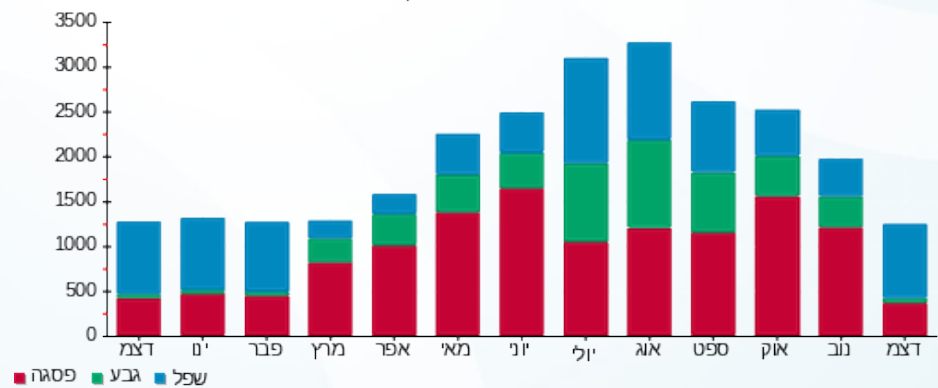

- פסגה
- גבע
- שפל





10/01/22

תאריך הפקדה:

שם דייר: חנות 107 - שרון חן

31/12/21

תאריך קריאה נוכחית:

שם אתר: בורוכוב

01/12/21

תאריך קריאה קודמת:

לקוח/ה נכבד/ה, אנו מתכבדים להגיש את חישוב צריכת החשמל לתקופה 01/12/21 - 31/12/21:

חנות 107 מפסק 6 - (0x0)15129229 - Q7

| סה"כ לתשלום | מחיר לקוט"ש בא"ג | סה"כ צריכה בקוט"ש | קריאה נוכחית | קריאה קודמת | סוג צריכה | סוג תעריף |
|-------------|------------------|-------------------|--------------|-------------|-----------|--------------------------|
| | | | 31/12/21 | 01/12/21 | | פרטי חשבון עבור תאריכים: |
| ₪ 318.13 | 87.59 | 363.20 | 27,163.30 | 26,800.10 | פסגה | 777 |
| ₪ 3.17 | 53.68 | 5.90 | 8,177.00 | 8,171.10 | גבע | 778 |
| ₪ 203.50 | 33.94 | 599.60 | 5,882.20 | 5,282.60 | שפל | 779 |

סה"כ לדייר:

| שיא ביקוש | סה"כ | שפל | גבע | פסגה |
|-----------|----------|----------|--------|----------|
| 13.01 | 968.70 | 599.60 | 5.90 | 363.20 |
| | ₪ 524.80 | ₪ 203.50 | ₪ 3.17 | ₪ 318.13 |

סה"כ צריכה

סה"כ לתשלום

| | | |
|----------|---|---------------------|
| ₪ 211.60 | תשלום קבוע | |
| ₪ 0.00 | תשלום עבור גודל חיבור בKVA (0x0) | |
| ₪ 736.40 | סה"כ לתשלום | לא כולל מע"מ |

התפלגות חיוב בש"ח לפי תע"ז

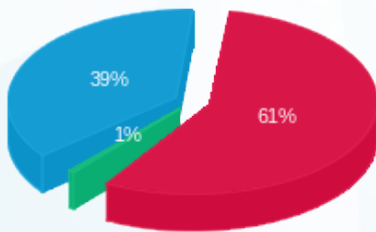

- פסגה (₪ 318.13) 61%
- גבע (₪ 3.17) 1%
- שפל (₪ 203.50) 39%

הסטוריית צריכה בקוט"ש

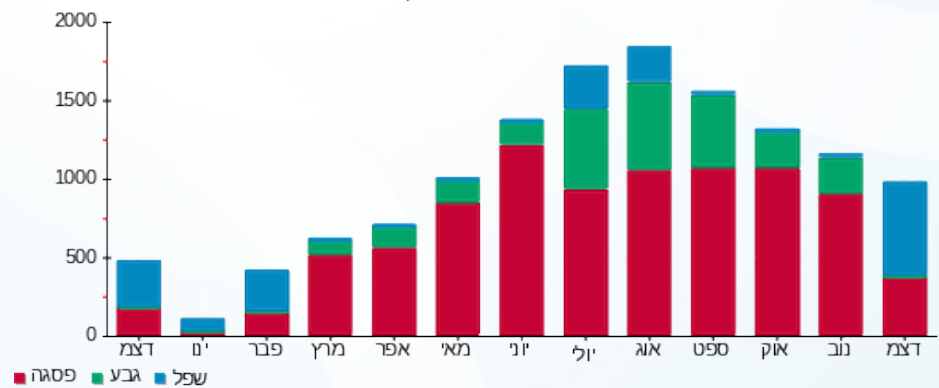

- פסגה
- גבע
- שפל



10/01/22 תאריך הפקה:
 31/12/21 תאריך קריאה נוכחית:
 01/12/21 תאריך קריאה קודמת:

שם דייר: חנות 203 - דומינוס
 שם אתר: בורוכוב

לקוח/ה נכבד/ה, אנו מתכבדים להגיש את חישוב צריכת החשמל לתקופה 01/12/21 - 31/12/21:

דומינוס - 3 - 16201591 (0x0)

| סוג תעריף | סוג צריכה | קריאה קודמת | קריאה נוכחית | סה"כ צריכה בקוט"ש | מחיר לקוט"ש בא"ג | סה"כ לתשלום |
|--------------------------|-----------|-------------|--------------|-------------------|------------------|-------------|
| פרטי חשבון עבור תאריכים: | | | | | | |
| 777 | פסגה | 01/12/21 | 31/12/21 | 2,846.40 | 87.59 | 2,493.16 ₪ |
| 778 | גבע | 114,191.60 | 114,935.80 | 744.20 | 53.68 | 399.49 ₪ |
| 779 | שפל | 228,400.20 | 234,381.80 | 5,981.60 | 33.94 | 2,030.16 ₪ |

סה"כ לדייר:

| פסגה | גבע | שפל | סה"כ | שיא ביקוש |
|------------|----------|------------|------------|-----------|
| 2,846.40 | 744.20 | 5,981.60 | 9,572.20 | 47.51 |
| 2,493.16 ₪ | 399.49 ₪ | 2,030.16 ₪ | 4,922.80 ₪ | |

סה"כ צריכה
 סה"כ לתשלום

| | | |
|------------|---|---------------------|
| 211.60 ₪ | תשלום קבוע | |
| 0.00 ₪ | תשלום עבור גודל חיבור בKVA (0x0) | |
| 5,134.40 ₪ | סה"כ לתשלום | לא כולל מע"מ |

התפלגות חיוב בש"ח לפי תע"ז

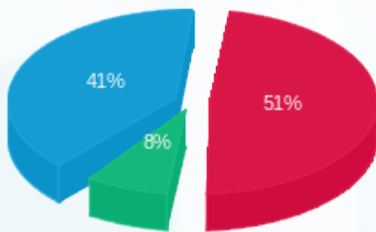

■ פסגה (2,493.16 ₪)
 ■ גבע (399.49 ₪)
 ■ שפל (2,030.16 ₪)

הסטוריית צריכה בקוט"ש

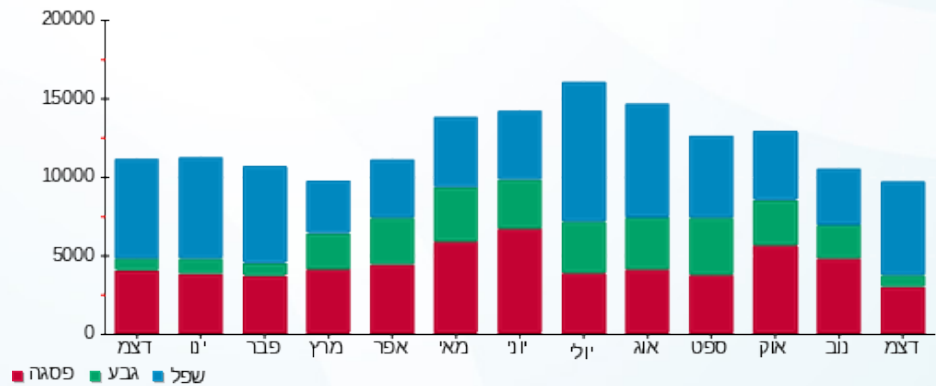

10/01/22 תאריך הפקה:
 31/12/21 תאריך קריאה נוכחית:
 01/12/21 תאריך קריאה קודמת:

שם דייר: חנות 302 - סטודיו באלנס
 שם אתר: בורוכוב

לקוח/ה נכבד/ה, אנו מתכבדים להגיש את חישוב צריכת החשמל לתקופה 01/12/21 - 31/12/21:

חנות 311 - סטודיו בלאנס - 3 - 16004850(0x0)

| סוג תעריף | סוג צריכה | קריאה קודמת | קריאה נוכחית | סה"כ צריכה בקוט"ש | מחיר לקוט"ש בא"ג | סה"כ לתשלום |
|--------------------------|-----------|-------------|--------------|-------------------|------------------|-------------|
| פרטי חשבון עבור תאריכים: | | | | | | |
| 777 | פסגה | 01/12/21 | 31/12/21 | 214.30 | 87.59 | 187.71 ₪ |
| 778 | גבע | 13,972.50 | 13,998.40 | 25.90 | 53.68 | 13.90 ₪ |
| 779 | שפל | 14,580.70 | 14,865.20 | 284.50 | 33.94 | 96.56 ₪ |

סה"כ לדייר:

| פסגה | גבע | שפל | סה"כ | שיא ביקוש |
|----------|---------|---------|----------|-----------|
| 214.30 | 25.90 | 284.50 | 524.70 | 8.03 |
| 187.71 ₪ | 13.90 ₪ | 96.56 ₪ | 298.17 ₪ | |

סה"כ צריכה
 סה"כ לתשלום

| | | |
|----------|---|---------------------|
| 211.60 ₪ | תשלום קבוע | |
| 0.00 ₪ | תשלום עבור גודל חיבור בKVA (0x0) | |
| 509.77 ₪ | סה"כ לתשלום | לא כולל מע"מ |

התפלגות חיוב בש"ח לפי תעו"ז

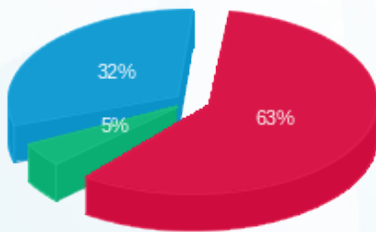

פסגה (187.71 ₪) 63%
 גבע (13.90 ₪) 5%
 שפל (96.56 ₪) 32%

הסטוריית צריכה בקוט"ש

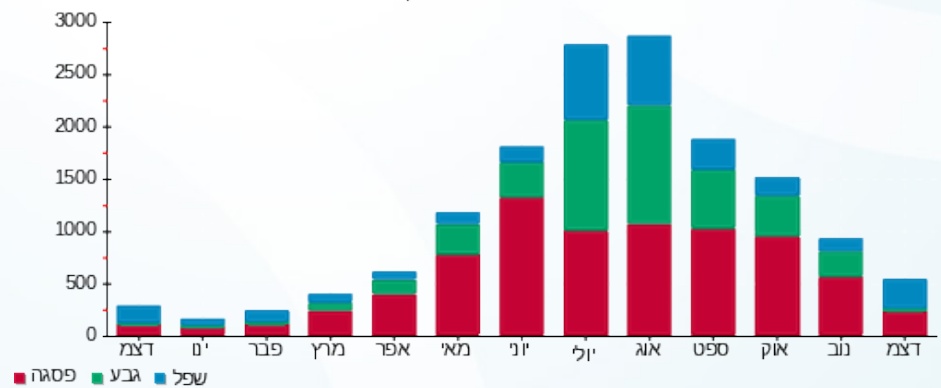



10/01/22

תאריך הפקה:

שם דייר: חנות 304 - גי אם סי מרכז רפואי בע"מ

31/12/21

תאריך קריאה נוכחית:

שם אתר: בורוכוב

01/12/21

תאריך קריאה קודמת:

לקוח/ה נכבד/ה, אנו מתכבדים להגיש את חישוב צריכת החשמל לתקופה 01/12/21 - 31/12/21:

גי אם סי מרכז רפואי בע"מ - 1 - 16004851(0x0)

| סוג תעריף | סוג צריכה | קריאה קודמת | קריאה נוכחית | סה"כ צריכה בקוט"ש | מחיר לקוט"ש בא"ג | סה"כ לתשלום |
|--------------------------|-----------|-------------|--------------|-------------------|------------------|-------------|
| פרטי חשבון עבור תאריכים: | | | | | | |
| 777 | פסגה | 01/12/21 | 31/12/21 | 686.70 | 87.59 | 601.48 ₪ |
| 778 | גבע | 21,239.20 | 21,359.90 | 120.70 | 53.68 | 64.79 ₪ |
| 779 | שפל | 36,107.20 | 37,629.20 | 1,522.00 | 33.94 | 516.57 ₪ |

סה"כ לדייר:

| פסגה | גבע | שפל | סה"כ | שיא ביקוש |
|----------|---------|----------|------------|-----------|
| 686.70 | 120.70 | 1,522.00 | 2,329.40 | 15.95 |
| 601.48 ₪ | 64.79 ₪ | 516.57 ₪ | 1,182.84 ₪ | |

סה"כ צריכה

סה"כ לתשלום

| | | |
|------------|----------------------------------|--------------|
| 211.60 ₪ | תשלום קבוע | |
| 0.00 ₪ | תשלום עבור גודל חיבור בKVA (0x0) | |
| 1,394.44 ₪ | סה"כ לתשלום | לא כולל מע"מ |

התפלגות חיוב בש"ח לפי תעו"ז

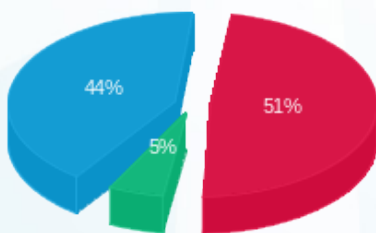

- פסגה (601.48 ₪) - 51%
- גבע (64.79 ₪) - 44%
- שפל (516.57 ₪) - 5%

הסטוריית צריכה בקוט"ש

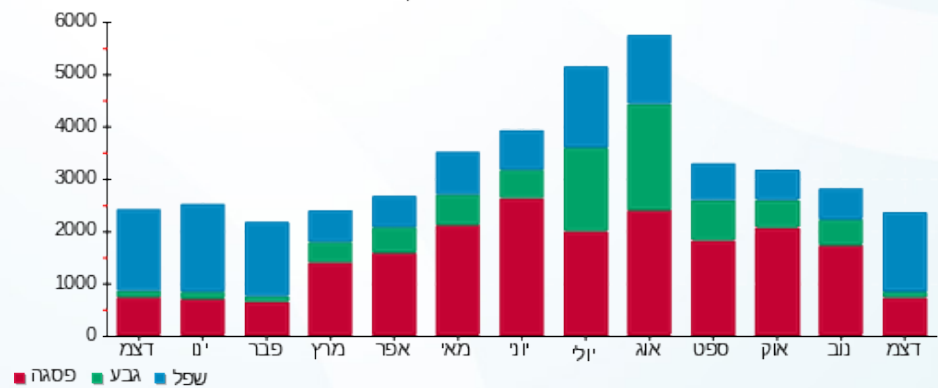



10/01/22 תאריך הפקה:
 31/12/21 תאריך קריאה נוכחית:
 01/12/21 תאריך קריאה קודמת:

שם דייר: חניון
 שם אתר: בורוכוב

לקוח/ה נכבד/ה, אנו מתכבדים להגיש את חישוב צריכת החשמל לתקופה 01/12/21 - 31/12/21:

Q1 ללוח חשמל A קומה חניון 3 - 1 - 16226475(0x0)

| סוג תעריף | סוג צריכה | קריאה קודמת | קריאה נוכחית | סה"כ צריכה בקוט"ש | מחיר לקוט"ש בא"ג | סה"כ לתשלום |
|-----------|-----------|-------------|--------------|-------------------|--------------------------|-------------|
| | | | 31/12/21 | 01/12/21 | פרטי חשבון עבור תאריכים: | |
| 777 | פסגה | 63,139.00 | 63,519.00 | 380.00 | 87.59 | 332.84 ₪ |
| 778 | גבע | 26,580.20 | 26,684.00 | 103.80 | 53.68 | 55.72 ₪ |
| 779 | שפל | 47,243.20 | 48,222.40 | 979.20 | 33.94 | 332.34 ₪ |

Q2 ללוח חשמל B קומה חניון 2 - 2 - 16226475(0x0)

| סוג תעריף | סוג צריכה | קריאה קודמת | קריאה נוכחית | סה"כ צריכה בקוט"ש | מחיר לקוט"ש בא"ג | סה"כ לתשלום |
|-----------|-----------|-------------|--------------|-------------------|--------------------------|-------------|
| | | | 31/12/21 | 01/12/21 | פרטי חשבון עבור תאריכים: | |
| 777 | פסגה | 79,026.50 | 80,283.10 | 1,256.60 | 87.59 | 1,100.66 ₪ |
| 778 | גבע | 38,472.90 | 38,914.10 | 441.20 | 53.68 | 236.84 ₪ |
| 779 | שפל | 90,981.50 | 94,977.10 | 3,995.60 | 33.94 | 1,356.11 ₪ |

Q3 ללוח חשמל C קומה חניון 1 - 3 - 16226475(0x0)

| סוג תעריף | סוג צריכה | קריאה קודמת | קריאה נוכחית | סה"כ צריכה בקוט"ש | מחיר לקוט"ש בא"ג | סה"כ לתשלום |
|-----------|-----------|-------------|--------------|-------------------|--------------------------|-------------|
| | | | 31/12/21 | 01/12/21 | פרטי חשבון עבור תאריכים: | |
| 777 | פסגה | 119,515.70 | 121,143.80 | 1,628.10 | 87.59 | 1,426.05 ₪ |
| 778 | גבע | 61,443.80 | 62,131.70 | 687.90 | 53.68 | 369.26 ₪ |
| 779 | שפל | 168,181.60 | 173,371.70 | 5,190.10 | 33.94 | 1,761.52 ₪ |

סה"כ לדייר:

| פסגה | גבע | שפל | סה"כ | שיא ביקוש |
|------------|----------|------------|------------|-----------|
| 3,264.70 | 1,232.90 | 10,164.90 | 14,662.50 | 29.15 |
| 2,859.55 ₪ | 661.82 ₪ | 3,449.97 ₪ | 6,971.34 ₪ | |

סה"כ צריכה
 סה"כ לתשלום

| | | |
|------------|-----------------------------------|--------------|
| 0.00 ₪ | תשלום קבוע | |
| 0.00 ₪ | תשלום עבור גודל חיבור ב KVA (0x0) | |
| 6,971.34 ₪ | סה"כ לתשלום | לא כולל מע"מ |





התפלגות חיוב בש"ח לפי תעו"ז

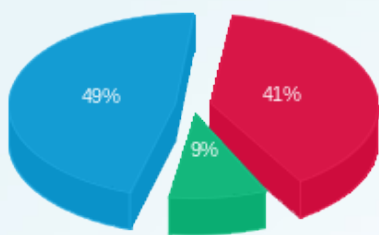

- פסגה (2,859.55 ש"ח)
- גבע (661.82 ש"ח)
- שפל (3,449.97 ש"ח)

הסטוריית צריכה בקוט"ש

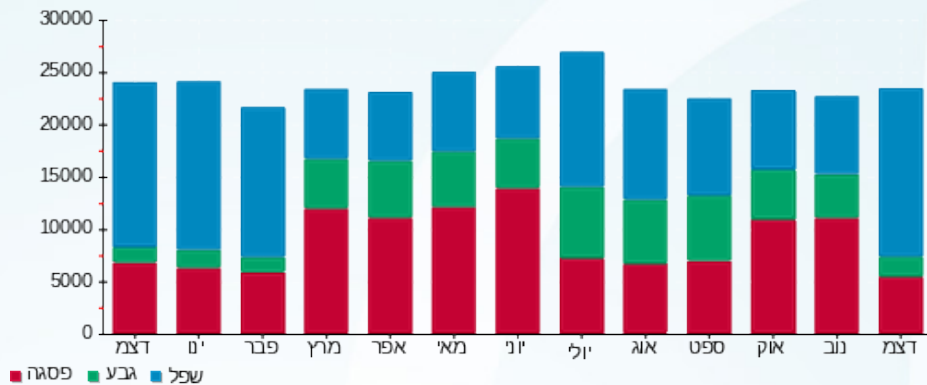



10/01/22

תאריך הפקה:

שם דייר: טעינת רכב בחניון 1-

31/12/21

תאריך קריאה נוכחית:

שם אתר: בורוכוב

01/12/21

תאריך קריאה קודמת:

לקוח/ה נכבד/ה, אנו מתכבדים להגיש את חישוב צריכת החשמל לתקופה 01/12/21 - 31/12/21:

טעינת רכב בחניון 1-1 - 18247119(0x0)

| סוג תעריף | סוג צריכה | קריאה קודמת | קריאה נוכחית | סה"כ צריכה בקוט"ש | מחיר לקוט"ש בא"ג | סה"כ לתשלום |
|-----------|-----------|-------------|--------------|-------------------|------------------|-------------|
| | | 01/12/21 | 31/12/21 | | | |
| 777 | פסגה | 1,821.80 | 1,975.90 | 154.10 | 87.59 | 134.98 ₪ |
| 778 | גבע | 1,256.50 | 1,317.20 | 60.70 | 53.68 | 32.58 ₪ |
| 779 | שפל | 2,471.70 | 2,732.10 | 260.40 | 33.94 | 88.38 ₪ |

סה"כ לדייר:

| פסגה | גבע | שפל | סה"כ | שיא ביקוש |
|----------|---------|---------|----------|-----------|
| 154.10 | 60.70 | 260.40 | 475.20 | 21.02 |
| 134.98 ₪ | 32.58 ₪ | 88.38 ₪ | 255.94 ₪ | |

סה"כ צריכה

סה"כ לתשלום

| | | |
|----------|----------------------------------|--------------|
| 38.02 ₪ | תשלום קבוע | |
| 0.00 ₪ | תשלום עבור גודל חיבור בKVA (0x0) | |
| 293.96 ₪ | סה"כ לתשלום | לא כולל מע"מ |

התפלגות חיוב בש"ח לפי תעו"ז

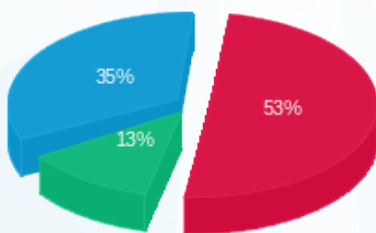

■ פסגה (134.98 ₪)
■ גבע (32.58 ₪)
■ שפל (88.38 ₪)

הסטוריית צריכה בקוט"ש

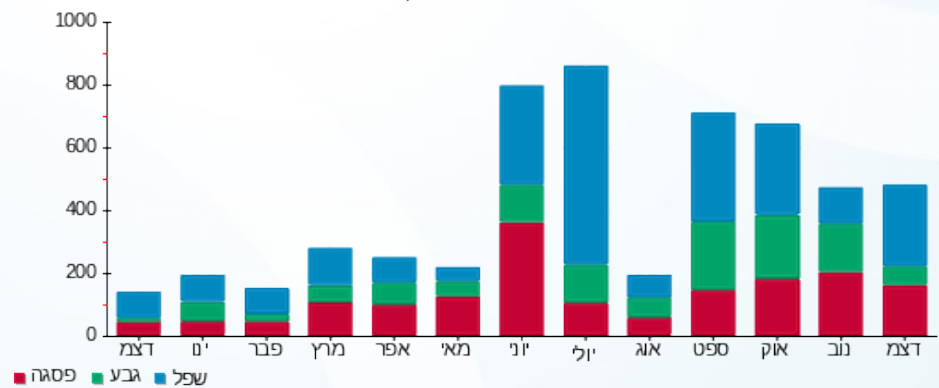



10/01/22

תאריך הפקדה:

שם דייר: מחסן 29 גיא שושן

31/12/21

תאריך קריאה נוכחית:

שם אתר: בורוכוב

01/12/21

תאריך קריאה קודמת:

לקוח/ה נכבד/ה, אנו מתכבדים להגיש את חישוב צריכת החשמל לתקופה 01/12/21 - 31/12/21:

מחסן 16 גיא שושן - 1 - 13141054(0x0)

| סה"כ לתשלום | מחיר לקוט"ש בא"ג | סה"כ צריכה בקוט"ש | קריאה נוכחית | קריאה קודמת | סוג צריכה | סוג תעריף |
|-------------|------------------|-------------------|--------------|-------------|--------------------------|-----------|
| | | | 31/12/21 | 01/12/21 | פרטי חשבון עבור תאריכים: | |
| ₪ 0.09 | 87.59 | 0.10 | 1,568.40 | 1,568.30 | פסגה | 777 |
| ₪ 0.00 | 53.68 | 0.00 | 808.30 | 808.30 | גבע | 778 |
| ₪ 0.03 | 33.94 | 0.10 | 2,594.00 | 2,593.90 | שפל | 779 |

סה"כ לדייר:

| שיא ביקוש | סה"כ | שפל | גבע | פסגה |
|-----------|--------|--------|--------|--------|
| | 0.20 | 0.10 | 0.00 | 0.10 |
| | ₪ 0.12 | ₪ 0.03 | ₪ 0.00 | ₪ 0.09 |

סה"כ צריכה

סה"כ לתשלום

| | | |
|----------|---|---------------------|
| ₪ 211.60 | תשלום קבוע | |
| ₪ 0.00 | תשלום עבור גודל חיבור בKVA (0x0) | |
| ₪ 211.72 | סה"כ לתשלום | לא כולל מע"מ |

התפלגות חיוב בש"ח לפי תעו"ז

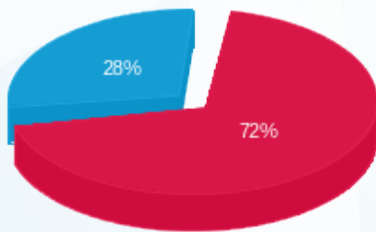

פסגה (₪ 0.09)
גבע (₪ 0.00)
שפל (₪ 0.03)

הסטוריית צריכה בקוט"ש

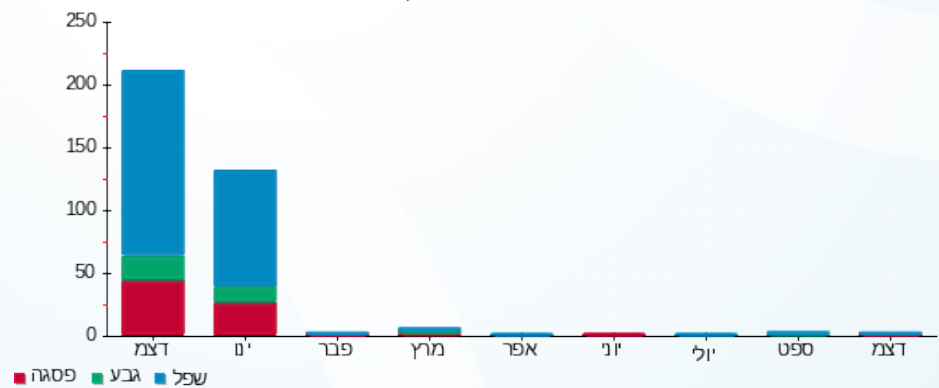

פסגה גבע שפל





10/01/22

תאריך הפקדה:

שם דייר: מחסן CB 13 גלידה 2

31/12/21

תאריך קריאה נוכחית:

שם אתר: בורוכוב

01/12/21

תאריך קריאה קודמת:

לקוח/ה נכבד/ה, אנו מתכבדים להגיש את חישוב צריכת החשמל לתקופה 01/12/21 - 31/12/21:

מחסן CB 13 גלידה 2 - 2 - 16048002(0x0)

| סוג תעריף | סוג צריכה | קריאה קודמת | קריאה נוכחית | סה"כ צריכה בקוט"ש | מחיר לקוט"ש בא"ג | סה"כ לתשלום |
|--------------------------|-----------|-------------|--------------|-------------------|------------------|-------------|
| פרטי חשבון עבור תאריכים: | | | | | | |
| 777 | פסגה | 01/12/21 | 31/12/21 | 5.25 | 87.59 | 4.60 ₪ |
| 778 | גבע | 200.95 | 203.60 | 2.65 | 53.68 | 1.42 ₪ |
| 779 | שפל | 549.20 | 569.65 | 20.45 | 33.94 | 6.94 ₪ |

סה"כ לדייר:

| פסגה | גבע | שפל | סה"כ | שיא ביקוש |
|--------|--------|--------|---------|-----------|
| 5.25 | 2.65 | 20.45 | 28.35 | 0.15 |
| 4.60 ₪ | 1.42 ₪ | 6.94 ₪ | 12.96 ₪ | |

סה"כ צריכה

סה"כ לתשלום

| | | |
|----------|----------------------------------|--------------|
| 211.60 ₪ | תשלום קבוע | |
| 0.00 ₪ | תשלום עבור גודל חיבור בKVA (0x0) | |
| 224.56 ₪ | סה"כ לתשלום | לא כולל מע"מ |

התפלגות חיוב בש"ח לפי תעו"ז

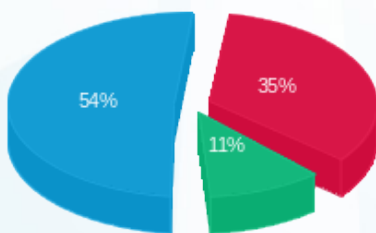

פסגה (4.60 ₪) 54%
גבע (1.42 ₪) 11%
שפל (6.94 ₪) 35%

הסטוריית צריכה בקוט"ש

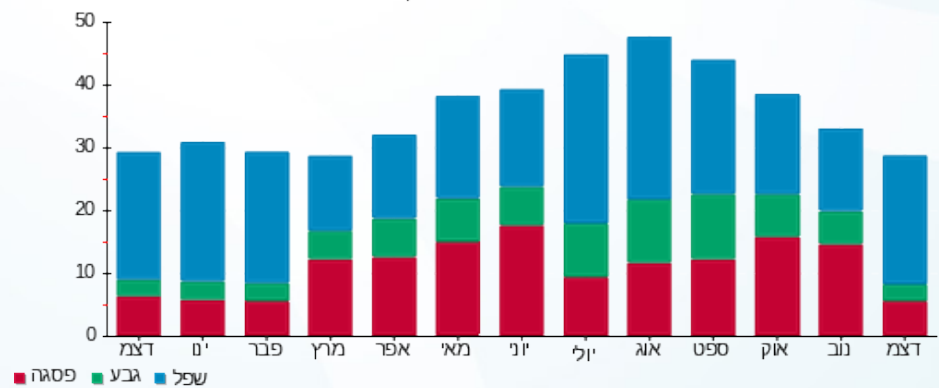

פסגה גבע שפל





10/01/22

תאריך הפקה:

שם דייר: מחסן 15 רולדין

31/12/21

תאריך קריאה נוכחית:

שם אתר: בורוכוב

01/12/21

תאריך קריאה קודמת:

לקוח/ה נכבד/ה, אנו מתכבדים להגיש את חישוב צריכת החשמל לתקופה 01/12/21 - 31/12/21:

מחסן 15 רולדין - 1 - 18247244(0x0)

| סוג תעריף | סוג צריכה | קריאה קודמת | קריאה נוכחית | סה"כ צריכה בקוט"ש | מחיר לקוט"ש בא"ג | סה"כ לתשלום |
|--------------------------|-----------|-------------|--------------|-------------------|------------------|-------------|
| | | 01/12/21 | 31/12/21 | | | |
| פרטי חשבון עבור תאריכים: | | | | | | |
| 777 | פסגה | 11,078.30 | 11,385.90 | 307.60 | 87.59 | 269.43 ₪ |
| 778 | גבע | 5,814.20 | 5,940.50 | 126.30 | 53.68 | 67.80 ₪ |
| 779 | שפל | 15,465.00 | 16,415.20 | 950.20 | 33.94 | 322.50 ₪ |

סה"כ לדייר:

| פסגה | גבע | שפל | סה"כ | שיא ביקוש |
|----------|---------|----------|----------|-----------|
| 307.60 | 126.30 | 950.20 | 1,384.10 | 3.95 |
| 269.43 ₪ | 67.80 ₪ | 322.50 ₪ | 659.72 ₪ | |

סה"כ צריכה

סה"כ לתשלום

| | | |
|----------|---|---------------------|
| 211.60 ₪ | תשלום קבוע | |
| 0.00 ₪ | תשלום עבור גודל חיבור בKVA (0x0) | |
| 871.32 ₪ | סה"כ לתשלום | לא כולל מע"מ |

התפלגות חיוב בש"ח לפי תעו"ז

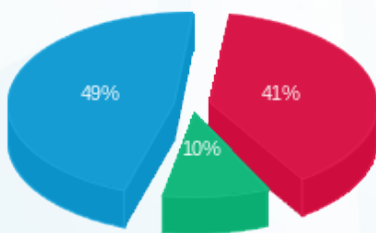

- פסגה (269.43 ₪) 49%
- גבע (67.80 ₪) 10%
- שפל (322.50 ₪) 41%

הסטוריית צריכה בקוט"ש

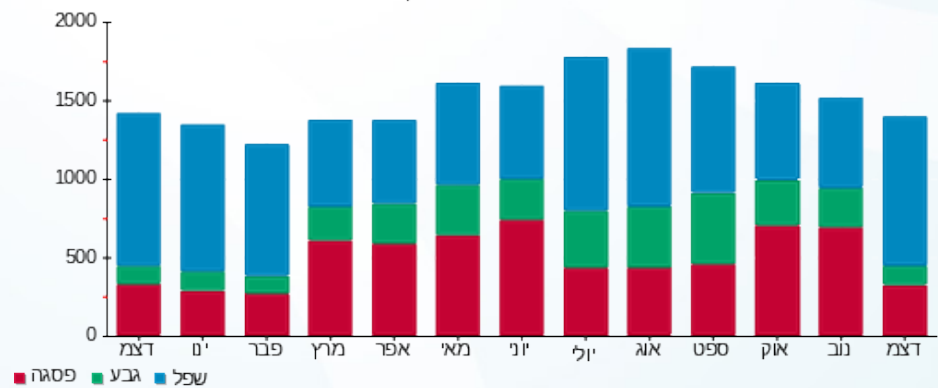

10/01/22 תאריך הפקה:
 31/12/21 תאריך קריאה נוכחית:
 01/12/21 תאריך קריאה קודמת:

שם דייר: מחסן 27 - פרטנר
 שם אתר: בורוכוב

לקוח/ה נכבד/ה, אנו מתכבדים להגיש את חישוב צריכת החשמל לתקופה 01/12/21 - 31/12/21:

מחסן 27 פרטנר - 1 - 16193909(0x0)

| סוג תעריף | סוג צריכה | קריאה קודמת | קריאה נוכחית | סה"כ צריכה בקוט"ש | מחיר לקוט"ש בא"ג | סה"כ לתשלום |
|-----------|-----------|-------------|--------------|-------------------|------------------|-------------|
| | | 01/12/21 | 31/12/21 | | | |
| 777 | פסגה | 9,988.80 | 10,512.00 | 523.20 | 87.59 | 458.27 ₪ |
| 778 | גבע | 5,384.25 | 5,651.15 | 266.90 | 53.68 | 143.27 ₪ |
| 779 | שפל | 14,954.25 | 16,932.60 | 1,978.35 | 33.94 | 671.45 ₪ |

סה"כ לדייר:

| פסגה | גבע | שפל | סה"כ | שיא ביקוש |
|----------|----------|----------|------------|-----------|
| 523.20 | 266.90 | 1,978.35 | 2,768.45 | 5.28 |
| ₪ 458.27 | ₪ 143.27 | ₪ 671.45 | ₪ 1,272.99 | |

סה"כ צריכה
 סה"כ לתשלום

| | | |
|------------|---|---------------------|
| 211.60 ₪ | תשלום קבוע | |
| 0.00 ₪ | תשלום עבור גודל חיבור בKVA (0x0) | |
| 1,484.59 ₪ | סה"כ לתשלום | לא כולל מע"מ |

התפלגות חיוב בש"ח לפי תעו"ז

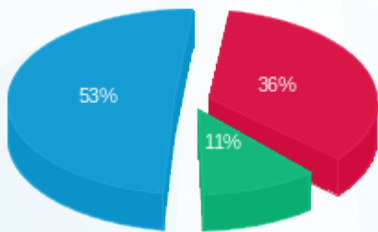

■ פסגה (₪ 458.27)
 ■ גבע (₪ 143.27)
 ■ שפל (₪ 671.45)

הסטוריית צריכה בקוט"ש

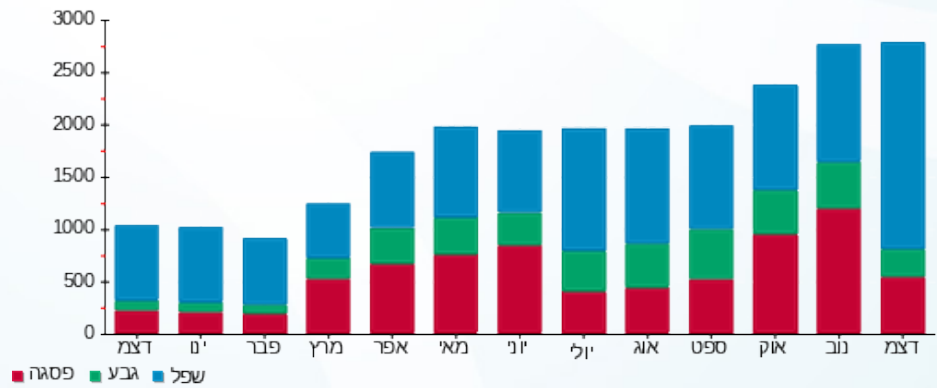



10/01/22

תאריך הפקה:

שם דייר: מחסן BH 28 אפנדיס

31/12/21

תאריך קריאה נוכחית:

שם אתר: בורוכוב

01/12/21

תאריך קריאה קודמת:

לקוח/ה נכבד/ה, אנו מתכבדים להגיש את חישוב צריכת החשמל לתקופה 01/12/21 - 31/12/21:

מחסן BH 28 אפנדיס - 4 - 16193909(0x0)

| סה"כ לתשלום | מחיר לקוט"ש בא"ג | סה"כ צריכה בקוט"ש | קריאה נוכחית | קריאה קודמת | סוג צריכה | סוג תעריף |
|-------------|------------------|-------------------|--------------|-------------|-----------|--------------------------|
| | | | 31/12/21 | 01/12/21 | | פרטי חשבון עבור תאריכים: |
| ₪ 0.04 | 87.59 | 0.05 | 5.15 | 5.10 | פסגה | 777 |
| ₪ 0.00 | 53.68 | 0.00 | 0.25 | 0.25 | גבע | 778 |
| ₪ 0.00 | 33.94 | 0.00 | 0.30 | 0.30 | שפל | 779 |

סה"כ לדייר:

| שיא ביקוש | סה"כ | שפל | גבע | פסגה |
|-----------|--------|--------|--------|--------|
| 0.05 | 0.05 | 0.00 | 0.00 | 0.05 |
| | ₪ 0.04 | ₪ 0.00 | ₪ 0.00 | ₪ 0.04 |

סה"כ צריכה

סה"כ לתשלום

| | | |
|----------|---|---------------------|
| ₪ 211.60 | תשלום קבוע | |
| ₪ 0.00 | תשלום עבור גודל חיבור בKVA (0x0) | |
| ₪ 211.64 | סה"כ לתשלום | לא כולל מע"מ |

התפלגות חיוב בש"ח לפי תעו"ז



- פסגה (₪ 0.04)
- גבע (₪ 0.00)
- שפל (₪ 0.00)

הסטוריית צריכה בקוט"ש

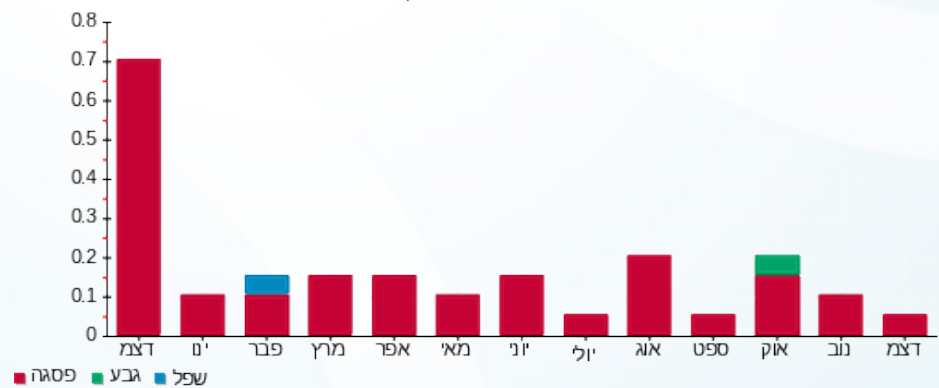



10/01/22

תאריך הפקדה:

שם דייר: מחסן 33 גרעיני עפולה

31/12/21

תאריך קריאה נוכחית:

שם אתר: בורוכוב

01/12/21

תאריך קריאה קודמת:

לקוח/ה נכבד/ה, אנו מתכבדים להגיש את חישוב צריכת החשמל לתקופה 01/12/21 - 31/12/21:

מחסן 33 גרעיני עפולה - 1 - 16048006(0x0)

| סוג תעריף | סוג צריכה | קריאה קודמת | קריאה נוכחית | סה"כ צריכה בקוט"ש | מחיר לקוט"ש בא"ג | סה"כ לתשלום |
|--------------------------|-----------|-------------|--------------|-------------------|------------------|-------------|
| פרטי חשבון עבור תאריכים: | | | | | | |
| 777 | פסגה | 01/12/21 | 31/12/21 | 1,693.70 | 87.59 | 114.74 ₪ |
| 778 | גבע | 790.10 | 853.10 | 63.00 | 53.68 | 33.82 ₪ |
| 779 | שפל | 1,298.70 | 1,780.70 | 482.00 | 33.94 | 163.59 ₪ |

סה"כ לדייר:

| פסגה | גבע | שפל | סה"כ | שיא ביקוש |
|----------|---------|----------|----------|-----------|
| 131.00 | 63.00 | 482.00 | 676.00 | 1.23 |
| 114.74 ₪ | 33.82 ₪ | 163.59 ₪ | 312.15 ₪ | |

סה"כ צריכה

סה"כ לתשלום

| | | |
|----------|----------------------------------|--------------|
| 211.60 ₪ | תשלום קבוע | |
| 0.00 ₪ | תשלום עבור גודל חיבור בKVA (0x0) | |
| 523.75 ₪ | סה"כ לתשלום | לא כולל מע"מ |

התפלגות חיוב בש"ח לפי תעו"ז

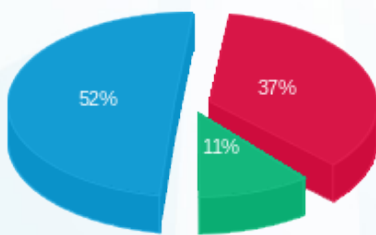

- פסגה (114.74 ₪) 52%
- גבע (33.82 ₪) 11%
- שפל (163.59 ₪) 37%

הסטוריית צריכה בקוט"ש

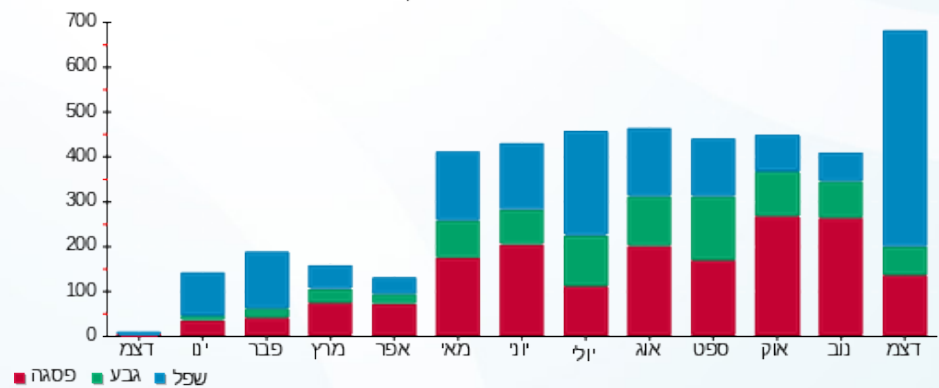

- פסגה
- גבע
- שפל



10/01/22 תאריך הפקה:
 31/12/21 תאריך קריאה נוכחית:
 01/12/21 תאריך קריאה קודמת:

שם דייר: מחסן BB מפסק Q2 - חברת הנהול
 שם אתר: בורוכוב

לקוח/ה נכבד/ה, אנו מתכבדים להגיש את חישוב צריכת החשמל לתקופה 01/12/21 - 31/12/21:

מחסן BB חברת הנהול - 2 - (0x0)16048004

| סוג תעריף | סוג צריכה | קריאה קודמת | קריאה נוכחית | סה"כ צריכה בקוט"ש | מחיר לקוט"ש בא"ג | סה"כ לתשלום |
|--------------------------|-----------|-------------|--------------|-------------------|------------------|-------------|
| פרטי חשבון עבור תאריכים: | | | | | | |
| 777 | פסגה | 01/12/21 | 31/12/21 | 0.00 | 87.59 | 0.00 ₪ |
| 778 | גבע | 87.00 | 87.00 | 0.00 | 53.68 | 0.00 ₪ |
| 779 | שפל | 197.65 | 197.65 | 0.00 | 33.94 | 0.00 ₪ |

סה"כ לדייר:

| פסגה | גבע | שפל | סה"כ | שיא ביקוש |
|--------|--------|--------|--------|-----------|
| 0.00 | 0.00 | 0.00 | 0.00 | 0.03 |
| 0.00 ₪ | 0.00 ₪ | 0.00 ₪ | 0.00 ₪ | |

סה"כ צריכה
 סה"כ לתשלום

| | | |
|----------|---------------------------------|--------------|
| 211.60 ₪ | תשלום קבוע | |
| 0.00 ₪ | תשלום עבור גודל חיבור KVA (0x0) | |
| 211.60 ₪ | סה"כ לתשלום | לא כולל מע"מ |

10/01/22 תאריך הפקה:
 31/12/21 תאריך קריאה נוכחית:
 01/12/21 תאריך קריאה קודמת:

שם דייר: מחסן פלאפל בריבוע קומה 0
 שם אתר: בורוכוב

לקוח/ה נכבד/ה, אנו מתכבדים להגיש את חישוב צריכת החשמל לתקופה 01/12/21 - 31/12/21:

מחסן פלאפל בריבוע קומה 0 - 10 - 15129229(0x0)

| סוג תעריף | סוג צריכה | קריאה קודמת | קריאה נוכחית | סה"כ צריכה בקוט"ש | מחיר לקוט"ש בא"ג | סה"כ לתשלום |
|--------------------------|-----------|-------------|--------------|-------------------|------------------|-------------|
| פרטי חשבון עבור תאריכים: | | | | | | |
| 777 | פסגה | 01/12/21 | 31/12/21 | 29.31 | 87.59 | 25.67 ₪ |
| 778 | גבע | 494.08 | 509.06 | 14.98 | 53.68 | 8.04 ₪ |
| 779 | שפל | 2,378.93 | 2,510.70 | 131.78 | 33.94 | 44.72 ₪ |

סה"כ לדייר:

| פסגה | גבע | שפל | סה"כ | שיא ביקוש |
|---------|--------|---------|---------|-----------|
| 29.31 | 14.98 | 131.78 | 176.06 | 1.13 |
| 25.67 ₪ | 8.04 ₪ | 44.72 ₪ | 78.44 ₪ | |

סה"כ צריכה
 סה"כ לתשלום

| | |
|--------------|----------------------------------|
| 211.60 ₪ | תשלום קבוע |
| 0.00 ₪ | תשלום עבור גודל חיבור בKVA (0x0) |
| 290.04 ₪ | סה"כ לתשלום |
| לא כולל מע"מ | |

התפלגות חיוב בש"ח לפי תע"ז

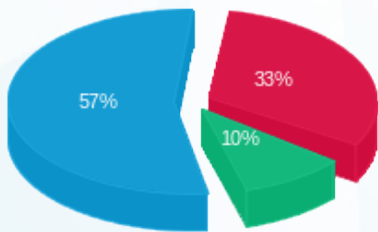

■ פסגה (25.67 ₪)
 ■ גבע (8.04 ₪)
 ■ שפל (44.72 ₪)

הסטוריית צריכה בקוט"ש

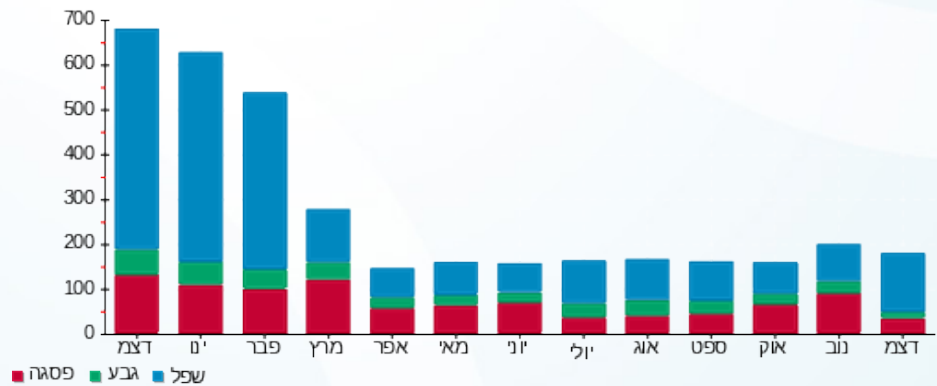

10/01/22 תאריך הפקדה:
 31/12/21 תאריך קריאה נוכחית:
 01/12/21 תאריך קריאה קודמת:

שם דייר: מעדניית נעמי
 שם אתר: בורוכוב

לקוח/ה נכבד/ה, אנו מתכבדים להגיש את חישוב צריכת החשמל לתקופה 01/12/21 - 31/12/21:

מעדניית נעמי - 2 - 16201591(0x0)

| סוג תעריף | סוג צריכה | קריאה קודמת | קריאה נוכחית | סה"כ צריכה בקוט"ש | מחיר לקוט"ש בא"ג | סה"כ לתשלום |
|-----------|-----------|-------------|--------------|-------------------|------------------|-------------|
| | | 01/12/21 | 31/12/21 | | | |
| 777 | פסגה | 134,190.40 | 135,838.20 | 1,647.80 | 87.59 | 1,443.31 ₪ |
| 778 | גבע | 59,577.40 | 60,063.00 | 485.60 | 53.68 | 260.67 ₪ |
| 779 | שפל | 123,424.20 | 128,399.80 | 4,975.60 | 33.94 | 1,688.72 ₪ |

סה"כ לדייר:

| פסגה | גבע | שפל | סה"כ | שיא ביקוש |
|------------|----------|------------|------------|-----------|
| 1,647.80 | 485.60 | 4,975.60 | 7,109.00 | 23.43 |
| 1,443.31 ₪ | 260.67 ₪ | 1,688.72 ₪ | 3,392.70 ₪ | |

סה"כ צריכה
 סה"כ לתשלום

| | | |
|------------|----------------------------------|--------------|
| 211.60 ₪ | תשלום קבוע | |
| 0.00 ₪ | תשלום עבור גודל חיבור בKVA (0x0) | |
| 3,604.30 ₪ | סה"כ לתשלום | לא כולל מע"מ |

התפלגות חיוב בש"ח לפי תעו"ז

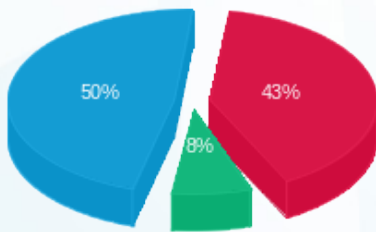

■ פסגה (1,443.31 ₪)
 ■ גבע (260.67 ₪)
 ■ שפל (1,688.72 ₪)

הסטוריית צריכה בקוט"ש

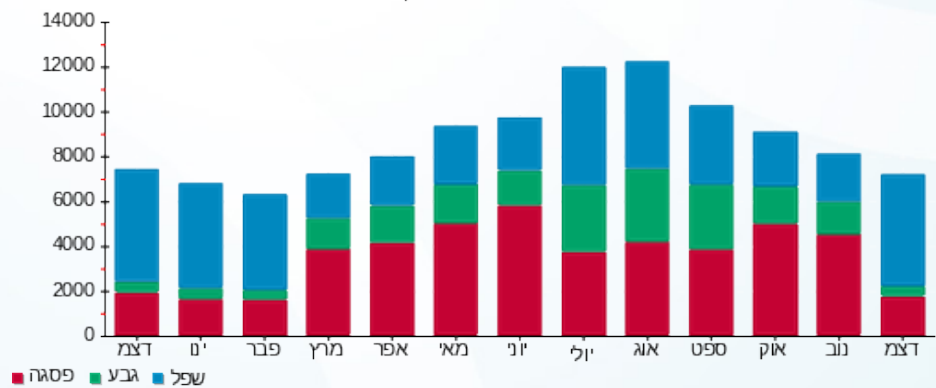

■ פסגה ■ גבע ■ שפל





10/01/22

תאריך הפקדה:

שם דייר: נוי השדה

31/12/21

תאריך קריאה נוכחית:

שם אתר: בורוכוב

01/12/21

תאריך קריאה קודמת:

לקוח/ה נכבד/ה, אנו מתכבדים להגיש את חישוב צריכת החשמל לתקופה 01/12/21 - 31/12/21:

נוי השדה - 11 - 16201591 (0x0)

| סוג תעריף | סוג צריכה | קריאה קודמת | קריאה נוכחית | סה"כ צריכה בקוט"ש | מחיר לקוט"ש בא"ג | סה"כ לתשלום |
|--------------------------|-----------|-------------|--------------|-------------------|------------------|-------------|
| פרטי חשבון עבור תאריכים: | | | | | | |
| 777 | פסגה | 01/12/21 | 31/12/21 | 1,428.20 | 87.59 | 1,250.96 ₪ |
| 778 | גבע | 16,894.80 | 17,392.80 | 498.00 | 53.68 | 267.33 ₪ |
| 779 | שפל | 32,428.20 | 36,301.50 | 3,873.30 | 33.94 | 1,314.60 ₪ |

סה"כ לדייר:

| פסגה | גבע | שפל | סה"כ | שיא ביקוש |
|------------|----------|------------|------------|-----------|
| 1,428.20 | 498.00 | 3,873.30 | 5,799.50 | 17.14 |
| 1,250.96 ₪ | 267.33 ₪ | 1,314.60 ₪ | 2,832.88 ₪ | |

סה"כ צריכה

סה"כ לתשלום

| | | |
|------------|----------------------------------|--------------|
| 211.60 ₪ | תשלום קבוע | |
| 0.00 ₪ | תשלום עבור גודל חיבור בKVA (0x0) | |
| 3,044.48 ₪ | סה"כ לתשלום | לא כולל מע"מ |

התפלגות חיוב בש"ח לפי תע"ז

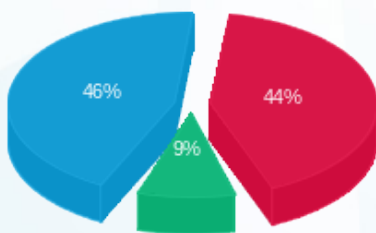

- פסגה (1,250.96 ₪) 46%
- גבע (267.33 ₪) 9%
- שפל (1,314.60 ₪) 44%

הסטוריית צריכה בקוט"ש

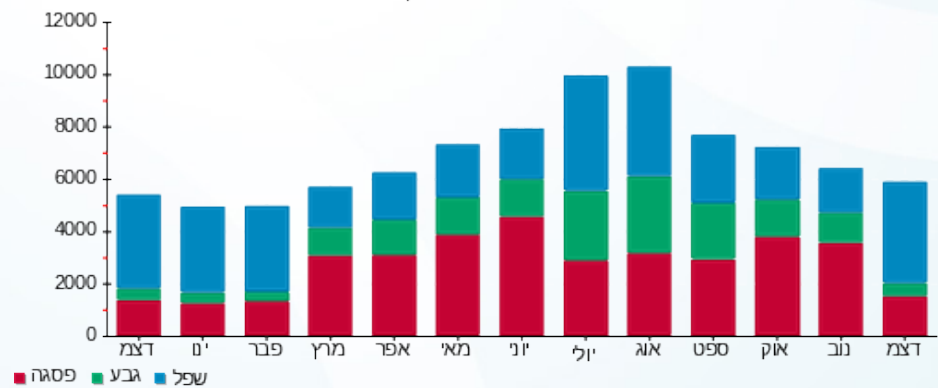

10/01/22 תאריך הפקדה:
 31/12/21 תאריך קריאה נוכחית:
 01/12/21 תאריך קריאה קודמת:

שם דייר: סופר פארם
 שם אתר: בורוכוב

לקוח/ה נכבד/ה, אנו מתכבדים להגיש את חישוב צריכת החשמל לתקופה 01/12/21 - 31/12/21:

סופר פארם - 1 - 16201591(0x0)

| סוג תעריף | סוג צריכה | קריאה קודמת | קריאה נוכחית | סה"כ צריכה בקוט"ש | מחיר לקוט"ש בא"ג | סה"כ לתשלום |
|-----------|-----------|-------------|--------------|-------------------|------------------|-------------|
| | | 01/12/21 | 31/12/21 | | | |
| 777 | פסגה | 153,180.00 | 156,102.80 | 2,922.80 | 87.59 | 2,560.08 ₪ |
| 778 | גבע | 73,268.80 | 73,892.00 | 623.20 | 53.68 | 334.53 ₪ |
| 779 | שפל | 133,455.20 | 140,577.60 | 7,122.40 | 33.94 | 2,417.34 ₪ |

סה"כ לדייר:

| פסגה | גבע | שפל | סה"כ | שיא ביקוש |
|------------|----------|------------|------------|-----------|
| 2,922.80 | 623.20 | 7,122.40 | 10,668.40 | 28.78 |
| 2,560.08 ₪ | 334.53 ₪ | 2,417.34 ₪ | 5,311.96 ₪ | |

סה"כ צריכה
 סה"כ לתשלום

| | | |
|------------|---|---------------------|
| 211.60 ₪ | תשלום קבוע | |
| 0.00 ₪ | תשלום עבור גודל חיבור בKVA (0x0) | |
| 5,523.56 ₪ | סה"כ לתשלום | לא כולל מע"מ |

התפלגות חיוב בש"ח לפי תע"ז

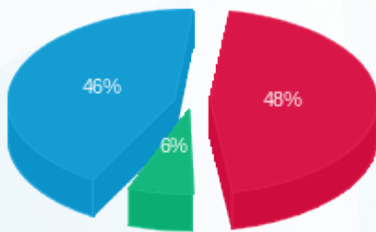

■ פסגה (2,560.08 ₪)
 ■ גבע (334.53 ₪)
 ■ שפל (2,417.34 ₪)

הסטוריית צריכה בקוט"ש

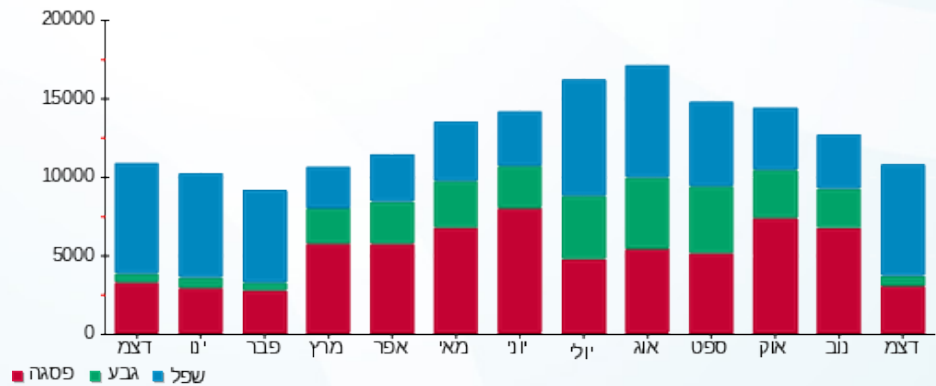

■ פסגה ■ גבע ■ שפל

10/01/22 תאריך הפקדה:
 31/12/21 תאריך קריאה נוכחית:
 01/12/21 תאריך קריאה קודמת:

שם דייר: סלקום
 שם אתר: בורוכוב

לקוח/ה נכבד/ה, אנו מתכבדים להגיש את חישוב צריכת החשמל לתקופה 01/12/21 - 31/12/21:

סלקום - 10 - 16226475(0x0)

| סוג תעריף | סוג צריכה | קריאה קודמת | קריאה נוכחית | סה"כ צריכה בקוט"ש | מחיר לקוט"ש בא"ג | סה"כ לתשלום |
|--------------------------|-----------|-------------|--------------|-------------------|------------------|-------------|
| פרטי חשבון עבור תאריכים: | | | | | | |
| 777 | פסגה | 01/12/21 | 31/12/21 | 261.90 | 87.59 | 229.40 ₪ |
| 778 | גבע | 251.43 | 375.50 | 124.07 | 53.68 | 66.60 ₪ |
| 779 | שפל | 578.60 | 1,528.30 | 949.70 | 33.94 | 322.33 ₪ |

סה"כ לדיר:

| פסגה | גבע | שפל | סה"כ | שיא ביקוש |
|----------|---------|----------|----------|-----------|
| 261.90 | 124.07 | 949.70 | 1,335.67 | 6.97 |
| 229.40 ₪ | 66.60 ₪ | 322.33 ₪ | 618.32 ₪ | |

סה"כ צריכה
 סה"כ לתשלום

| | | |
|----------|---|---------------------|
| 211.60 ₪ | תשלום קבוע | |
| 0.00 ₪ | תשלום עבור גודל חיבור בKVA (0x0) | |
| 829.92 ₪ | סה"כ לתשלום | לא כולל מע"מ |

התפלגות חיוב בש"ח לפי תעו"ז

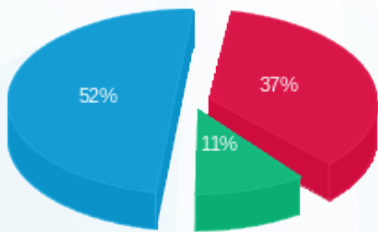

פסגה (229.40 ₪) ■
 גבע (66.60 ₪) ■
 שפל (322.33 ₪) ■

הסטוריית צריכה בקוט"ש

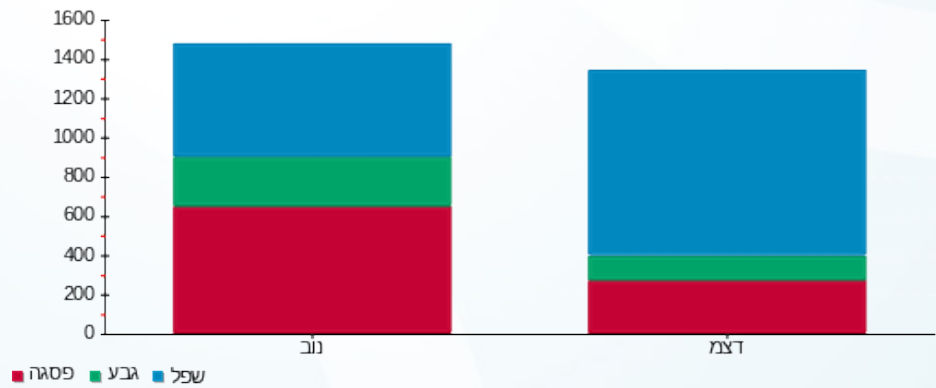



10/01/22 תאריך הפקה:
 31/12/21 תאריך קריאה נוכחית:
 01/12/21 תאריך קריאה קודמת:

שם דייר: עו"ד אמיר ברמן
 שם אתר: בורוכוב

לקוח/ה נכבד/ה, אנו מתכבדים להגיש את חישוב צריכת החשמל לתקופה 01/12/21 - 31/12/21:

עו"ד אמיר ברמן - 2 - 16004851(0x0)

| סוג תעריף | סוג צריכה | קריאה קודמת | קריאה נוכחית | סה"כ צריכה בקוט"ש | מחיר לקוט"ש בא"ג | סה"כ לתשלום |
|--------------------------|-----------|-------------|--------------|-------------------|------------------|-------------|
| פרטי חשבון עבור תאריכים: | | | | | | |
| 777 | פסגה | 01/12/21 | 31/12/21 | 15.40 | 87.59 | 13.49 ₪ |
| 778 | גבע | 314.00 | 314.00 | 0.00 | 53.68 | 0.00 ₪ |
| 779 | שפל | 219.30 | 233.30 | 14.00 | 33.94 | 4.75 ₪ |

סה"כ לדייר:

| פסגה | גבע | שפל | סה"כ | שיא ביקוש |
|---------|--------|--------|---------|-----------|
| 15.40 | 0.00 | 14.00 | 29.40 | 0.73 |
| 13.49 ₪ | 0.00 ₪ | 4.75 ₪ | 18.24 ₪ | |

סה"כ צריכה
 סה"כ לתשלום

| | | |
|---------|----------------------------------|--------------|
| 38.02 ₪ | תשלום קבוע | |
| 0.00 ₪ | תשלום עבור גודל חיבור בKVA (0x0) | |
| 56.26 ₪ | סה"כ לתשלום | לא כולל מע"מ |

התפלגות חיוב בש"ח לפי תעו"ז

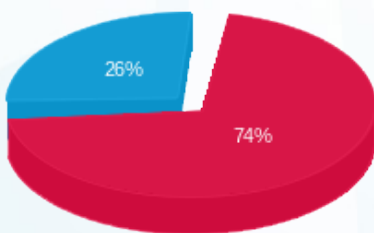

פסגה (13.49 ₪)
 גבע (0.00 ₪)
 שפל (4.75 ₪)

הסטוריית צריכה בקוט"ש

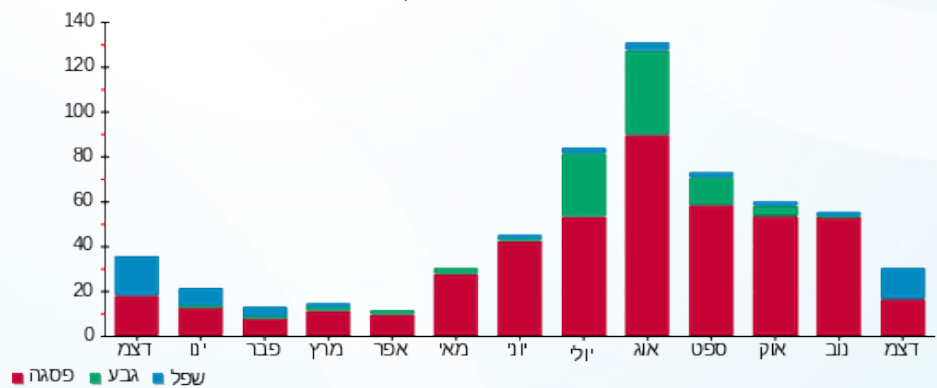

10/01/22 תאריך הפקדה:
 31/12/21 תאריך קריאה נוכחית:
 01/12/21 תאריך קריאה קודמת:

שם דייר: פי.איי.איי (פרטנר)
 שם אתר: בורוכוב

לקוח/ה נכבד/ה, אנו מתכבדים להגיש את חישוב צריכת החשמל לתקופה 01/12/21 - 31/12/21:

פי.איי.איי (פרטנר) - 10 - 16226475(0x0)

| סוג תעריף | סוג צריכה | קריאה קודמת | קריאה נוכחית | סה"כ צריכה בקוט"ש | מחיר לקוט"ש בא"ג | סה"כ לתשלום |
|--------------------------|-----------|-------------|--------------|-------------------|------------------|-------------|
| פרטי חשבון עבור תאריכים: | | | | | | |
| 777 | פסגה | 01/12/21 | 31/12/21 | 261.90 | 87.59 | 229.40 ₪ |
| 778 | גבע | 251.43 | 375.50 | 124.07 | 53.68 | 66.60 ₪ |
| 779 | שפל | 578.60 | 1,528.30 | 949.70 | 33.94 | 322.33 ₪ |

סה"כ לדיר:

| פסגה | גבע | שפל | סה"כ | שיא ביקוש |
|----------|---------|----------|----------|-----------|
| 261.90 | 124.07 | 949.70 | 1,335.67 | 6.97 |
| 229.40 ₪ | 66.60 ₪ | 322.33 ₪ | 618.33 ₪ | |

סה"כ צריכה
 סה"כ לתשלום

| | | |
|----------|---|---------------------|
| 211.60 ₪ | תשלום קבוע | |
| 0.00 ₪ | תשלום עבור גודל חיבור בKVA (0x0) | |
| 829.93 ₪ | סה"כ לתשלום | לא כולל מע"מ |

התפלגות חיוב בש"ח לפי תעו"ז

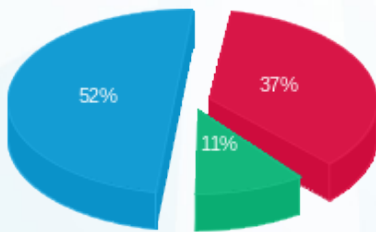

פסגה (229.40 ₪) 52%
 גבע (66.60 ₪) 37%
 שפל (322.33 ₪) 11%

הסטוריית צריכה בקוט"ש

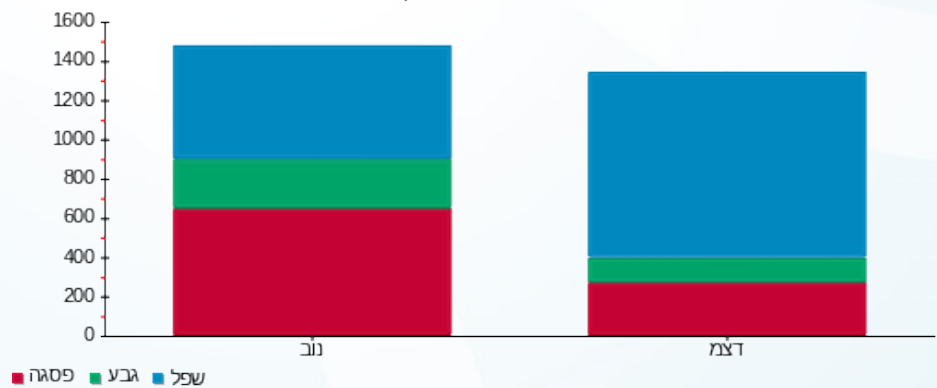



10/01/22

תאריך הפקדה:

שם דייר: פלאפון תקשורת

31/12/21

תאריך קריאה נוכחית:

שם אתר: בורוכוב

01/12/21

תאריך קריאה קודמת:

לקוח/ה נכבד/ה, אנו מתכבדים להגיש את חישוב צריכת החשמל לתקופה 01/12/21 - 31/12/21:

פלאפון תקשורת - 10 - 16226475(0x0)

| סוג תעריף | סוג צריכה | קריאה קודמת | קריאה נוכחית | סה"כ צריכה בקוט"ש | מחיר לקוט"ש בא"ג | סה"כ לתשלום |
|--------------------------|-----------|-------------|--------------|-------------------|------------------|-------------|
| פרטי חשבון עבור תאריכים: | | | | | | |
| 777 | פסגה | 01/12/21 | 31/12/21 | 261.90 | 87.59 | 229.40 ₪ |
| 778 | גבע | 251.43 | 375.50 | 124.07 | 53.68 | 66.60 ₪ |
| 779 | שפל | 578.60 | 1,528.30 | 949.70 | 33.94 | 322.33 ₪ |

סה"כ לדייר:

| פסגה | גבע | שפל | סה"כ | שיא ביקוש |
|----------|---------|----------|----------|-----------|
| 261.90 | 124.07 | 949.70 | 1,335.67 | 6.97 |
| 229.40 ₪ | 66.60 ₪ | 322.33 ₪ | 618.32 ₪ | |

סה"כ צריכה

סה"כ לתשלום

| | | |
|----------|----------------------------------|--------------|
| 211.60 ₪ | תשלום קבוע | |
| 0.00 ₪ | תשלום עבור גודל חיבור בKVA (0x0) | |
| 829.92 ₪ | סה"כ לתשלום | לא כולל מע"מ |

התפלגות חיוב בש"ח לפי תעו"ז

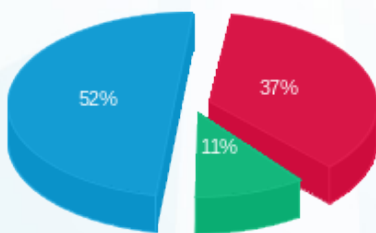

- פסגה (229.40 ₪) 52%
- גבע (66.60 ₪) 11%
- שפל (322.33 ₪) 37%

הסטוריית צריכה בקוט"ש

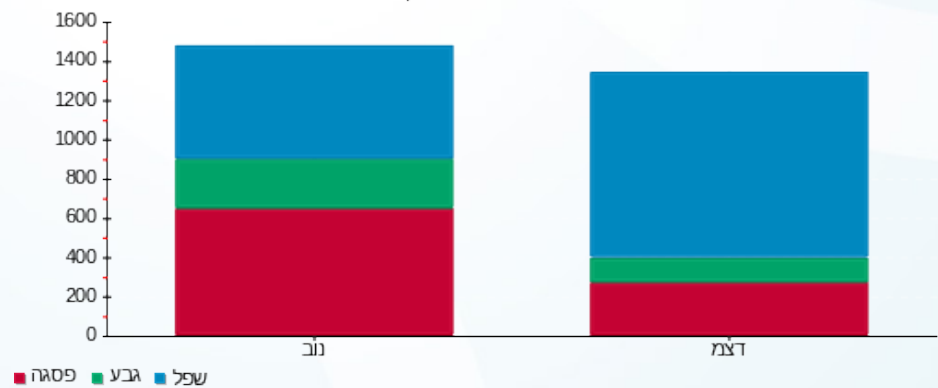



10/01/22

תאריך הפקה:

שם דייר: ציבורי

31/12/21

תאריך קריאה נוכחית:

שם אתר: בורוכוב

01/12/21

תאריך קריאה קודמת:

לקוח/ה נכבד/ה, אנו מתכבדים להגיש את חישוב צריכת החשמל לתקופה 01/12/21 - 31/12/21:
שנאי 2 - 15 - 13080913(0x0)

| סוג תעריף | סוג צריכה | קריאה קודמת | קריאה נוכחית | סה"כ צריכה בקוט"ש | מחיר לקוט"ש בא"ג | סה"כ לתשלום |
|-----------|-----------|--------------|--------------|--------------------------|------------------|-------------|
| | | 01/12/21 | 31/12/21 | פרטי חשבון עבור תאריכים: | | |
| 777 | פסגה | 1,102,340.70 | 1,118,475.10 | 16,134.40 | 87.59 | 14,132.12 ₪ |
| 778 | גבע | 551,274.40 | 555,916.80 | 4,642.40 | 53.68 | 2,492.04 ₪ |
| 779 | שפל | 1,112,204.50 | 1,154,631.20 | 42,426.70 | 33.94 | 14,399.62 ₪ |

מחסן קפטן 1 - 13141054(0x0)

| סוג תעריף | סוג צריכה | קריאה קודמת | קריאה נוכחית | סה"כ צריכה בקוט"ש | מחיר לקוט"ש בא"ג | סה"כ לתשלום |
|-----------|-----------|-------------|--------------|--------------------------|------------------|-------------|
| | | 01/12/21 | 31/12/21 | פרטי חשבון עבור תאריכים: | | |
| 777 | פסגה | 1,568.30 | 1,568.40 | -0.10 | 87.59 | -0.09 ₪ |
| 778 | גבע | 808.30 | 808.30 | 0.00 | 53.68 | 0.00 ₪ |
| 779 | שפל | 2,593.90 | 2,594.00 | -0.10 | 33.94 | -0.03 ₪ |

אפנדיס 1 - 15129229(0x0)

| סוג תעריף | סוג צריכה | קריאה קודמת | קריאה נוכחית | סה"כ צריכה בקוט"ש | מחיר לקוט"ש בא"ג | סה"כ לתשלום |
|-----------|-----------|-------------|--------------|--------------------------|------------------|-------------|
| | | 01/12/21 | 31/12/21 | פרטי חשבון עבור תאריכים: | | |
| 777 | פסגה | 33,031.05 | 33,292.05 | -261.00 | 87.59 | -228.61 ₪ |
| 778 | גבע | 14,469.80 | 14,544.75 | -74.95 | 53.68 | -40.23 ₪ |
| 779 | שפל | 32,944.15 | 33,734.80 | -790.65 | 33.94 | -268.35 ₪ |

נות 103 - 2 - 15129229(0x0)

| סוג תעריף | סוג צריכה | קריאה קודמת | קריאה נוכחית | סה"כ צריכה בקוט"ש | מחיר לקוט"ש בא"ג | סה"כ לתשלום |
|-----------|-----------|-------------|--------------|--------------------------|------------------|-------------|
| | | 01/12/21 | 31/12/21 | פרטי חשבון עבור תאריכים: | | |
| 777 | פסגה | 182,644.40 | 184,765.60 | -2,121.20 | 87.59 | -1,857.96 ₪ |
| 778 | גבע | 81,980.80 | 82,994.60 | -1,013.80 | 53.68 | -544.21 ₪ |
| 779 | שפל | 150,869.60 | 157,431.00 | -6,561.40 | 33.94 | -2,226.94 ₪ |



פלאפל - 3 - (0x0)15129229

| סוג תעריף | סוג צריכה | קריאה קודמת | קריאה נוכחית | סה"כ צריכה בקוט"ש | מחיר לקוט"ש בא"ג | סה"כ לתשלום |
|--------------------------|-----------|-------------|--------------|-------------------|------------------|-------------|
| פרטי חשבון עבור תאריכים: | | | 31/12/21 | 01/12/21 | | |
| 777 | פסגה | 73,655.30 | 74,412.80 | -757.50 | 87.59 | ₪ -663.49 |
| 778 | גבע | 29,525.70 | 29,657.50 | -131.80 | 53.68 | ₪ -70.75 |
| 779 | שפל | 43,638.40 | 45,161.60 | -1,523.20 | 33.94 | ₪ -516.97 |

חנות 105 - 4 - (0x0)15129229

| סוג תעריף | סוג צריכה | קריאה קודמת | קריאה נוכחית | סה"כ צריכה בקוט"ש | מחיר לקוט"ש בא"ג | סה"כ לתשלום |
|--------------------------|-----------|-------------|--------------|-------------------|------------------|-------------|
| פרטי חשבון עבור תאריכים: | | | 31/12/21 | 01/12/21 | | |
| 777 | פסגה | 35,427.70 | 35,772.40 | -344.70 | 87.59 | ₪ -301.92 |
| 778 | גבע | 13,078.10 | 13,125.40 | -47.30 | 53.68 | ₪ -25.39 |
| 779 | שפל | 16,023.70 | 16,853.70 | -830.00 | 33.94 | ₪ -281.70 |

חנות 106 - 5 - (0x0)15129229

| סוג תעריף | סוג צריכה | קריאה קודמת | קריאה נוכחית | סה"כ צריכה בקוט"ש | מחיר לקוט"ש בא"ג | סה"כ לתשלום |
|--------------------------|-----------|-------------|--------------|-------------------|------------------|-------------|
| פרטי חשבון עבור תאריכים: | | | 31/12/21 | 01/12/21 | | |
| 777 | פסגה | 7,916.40 | 7,936.50 | -20.10 | 87.59 | ₪ -17.61 |
| 778 | גבע | 1,982.80 | 1,983.00 | -0.20 | 53.68 | ₪ -0.11 |
| 779 | שפל | 1,827.70 | 1,862.40 | -34.70 | 33.94 | ₪ -11.78 |

חנות 107 - 6 - (0x0)15129229

| סוג תעריף | סוג צריכה | קריאה קודמת | קריאה נוכחית | סה"כ צריכה בקוט"ש | מחיר לקוט"ש בא"ג | סה"כ לתשלום |
|--------------------------|-----------|-------------|--------------|-------------------|------------------|-------------|
| פרטי חשבון עבור תאריכים: | | | 31/12/21 | 01/12/21 | | |
| 777 | פסגה | 26,800.10 | 27,163.30 | -363.20 | 87.59 | ₪ -318.13 |
| 778 | גבע | 8,171.10 | 8,177.00 | -5.90 | 53.68 | ₪ -3.17 |
| 779 | שפל | 5,282.60 | 5,882.20 | -599.60 | 33.94 | ₪ -203.50 |

מחסן פלאפל בריבוע - 10 - (0x0)15129229

| סוג תעריף | סוג צריכה | קריאה קודמת | קריאה נוכחית | סה"כ צריכה בקוט"ש | מחיר לקוט"ש בא"ג | סה"כ לתשלום |
|--------------------------|-----------|-------------|--------------|-------------------|------------------|-------------|
| פרטי חשבון עבור תאריכים: | | | 31/12/21 | 01/12/21 | | |
| 777 | פסגה | 1,143.09 | 1,172.40 | -29.31 | 87.59 | ₪ -25.67 |
| 778 | גבע | 494.08 | 509.06 | -14.98 | 53.68 | ₪ -8.04 |
| 779 | שפל | 2,378.93 | 2,510.70 | -131.78 | 33.94 | ₪ -44.72 |



הום מרקט - 2 - 16004850 (0x0)

| סוג תעריף | סוג צריכה | קריאה קודמת | קריאה נוכחית | סה"כ צריכה בקוט"ש | מחיר לקוט"ש בא"ג | סה"כ לתשלום |
|--------------------------|-----------|-------------|--------------|-------------------|------------------|-------------|
| פרטי חשבון עבור תאריכים: | | | | | | |
| 777 | פסגה | 01/12/21 | 31/12/21 | -487.60 | 87.59 | ₪ -427.09 |
| 778 | גבע | 13,238.50 | 13,339.30 | -100.80 | 53.68 | ₪ -54.11 |
| 779 | שפל | 26,526.50 | 27,863.40 | -1,336.90 | 33.94 | ₪ -453.74 |

חנות 311 - 3 - 16004850 (0x0)

| סוג תעריף | סוג צריכה | קריאה קודמת | קריאה נוכחית | סה"כ צריכה בקוט"ש | מחיר לקוט"ש בא"ג | סה"כ לתשלום |
|--------------------------|-----------|-------------|--------------|-------------------|------------------|-------------|
| פרטי חשבון עבור תאריכים: | | | | | | |
| 777 | פסגה | 01/12/21 | 31/12/21 | -214.30 | 87.59 | ₪ -187.71 |
| 778 | גבע | 13,972.50 | 13,998.40 | -25.90 | 53.68 | ₪ -13.90 |
| 779 | שפל | 14,580.70 | 14,865.20 | -284.50 | 33.94 | ₪ -96.56 |

חנות 304 - 1 - 16004851 (0x0)

| סוג תעריף | סוג צריכה | קריאה קודמת | קריאה נוכחית | סה"כ צריכה בקוט"ש | מחיר לקוט"ש בא"ג | סה"כ לתשלום |
|--------------------------|-----------|-------------|--------------|-------------------|------------------|-------------|
| פרטי חשבון עבור תאריכים: | | | | | | |
| 777 | פסגה | 01/12/21 | 31/12/21 | -686.70 | 87.59 | ₪ -601.48 |
| 778 | גבע | 21,239.20 | 21,359.90 | -120.70 | 53.68 | ₪ -64.79 |
| 779 | שפל | 36,107.20 | 37,629.20 | -1,522.00 | 33.94 | ₪ -516.57 |

אמיר ברמן - 2 - 16004851 (0x0)

| סוג תעריף | סוג צריכה | קריאה קודמת | קריאה נוכחית | סה"כ צריכה בקוט"ש | מחיר לקוט"ש בא"ג | סה"כ לתשלום |
|--------------------------|-----------|-------------|--------------|-------------------|------------------|-------------|
| פרטי חשבון עבור תאריכים: | | | | | | |
| 777 | פסגה | 01/12/21 | 31/12/21 | -15.40 | 87.59 | ₪ -13.49 |
| 778 | גבע | 314.00 | 314.00 | 0.00 | 53.68 | ₪ 0.00 |
| 779 | שפל | 219.30 | 233.30 | -14.00 | 33.94 | ₪ -4.75 |

קומה 02 - 3 - 16004851 (0x0)

| סוג תעריף | סוג צריכה | קריאה קודמת | קריאה נוכחית | סה"כ צריכה בקוט"ש | מחיר לקוט"ש בא"ג | סה"כ לתשלום |
|--------------------------|-----------|-------------|--------------|-------------------|------------------|-------------|
| פרטי חשבון עבור תאריכים: | | | | | | |
| 777 | פסגה | 01/12/21 | 31/12/21 | -349.50 | 87.59 | ₪ -306.13 |
| 778 | גבע | 2,447.40 | 2,538.40 | -91.00 | 53.68 | ₪ -48.85 |
| 779 | שפל | 3,061.50 | 4,051.50 | -990.00 | 33.94 | ₪ -336.01 |



מחנן חוות נעמי 14 - 1 - 16048002(0x0)

| סוג תעריף | סוג צריכה | קריאה קודמת | קריאה נוכחית | סה"כ צריכה בקוט"ש | מחיר לקוט"ש בא"ג | סה"כ לתשלום |
|--------------------------|-----------|-------------|--------------|-------------------|------------------|-------------|
| פרטי חשבון עבור תאריכים: | | | | | | |
| 777 | פסגה | 01/12/21 | 31/12/21 | -22.65 | 87.59 | 19.84 ₪ |
| 778 | גבע | 912.80 | 923.90 | -11.10 | 53.68 | 5.96 ₪ |
| 779 | שפל | 2,622.20 | 2,711.00 | -88.80 | 33.94 | 30.14 ₪ |

מחנן חוות נעמי 2 - 2 - 16048002(0x0)

| סוג תעריף | סוג צריכה | קריאה קודמת | קריאה נוכחית | סה"כ צריכה בקוט"ש | מחיר לקוט"ש בא"ג | סה"כ לתשלום |
|--------------------------|-----------|-------------|--------------|-------------------|------------------|-------------|
| פרטי חשבון עבור תאריכים: | | | | | | |
| 777 | פסגה | 01/12/21 | 31/12/21 | -5.25 | 87.59 | 4.60 ₪ |
| 778 | גבע | 200.95 | 203.60 | -2.65 | 53.68 | 1.42 ₪ |
| 779 | שפל | 549.20 | 569.65 | -20.45 | 33.94 | 6.94 ₪ |

מחנן גולדה 3 - 3 - 16048002(0x0)

| סוג תעריף | סוג צריכה | קריאה קודמת | קריאה נוכחית | סה"כ צריכה בקוט"ש | מחיר לקוט"ש בא"ג | סה"כ לתשלום |
|--------------------------|-----------|-------------|--------------|-------------------|------------------|-------------|
| פרטי חשבון עבור תאריכים: | | | | | | |
| 777 | פסגה | 01/12/21 | 31/12/21 | -58.65 | 87.59 | 51.37 ₪ |
| 778 | גבע | 1,804.40 | 1,835.20 | -30.80 | 53.68 | 16.53 ₪ |
| 779 | שפל | 5,260.45 | 5,487.50 | -227.05 | 33.94 | 77.06 ₪ |

שקע טעינה 4 - 4 - 16048002(0x0)

| סוג תעריף | סוג צריכה | קריאה קודמת | קריאה נוכחית | סה"כ צריכה בקוט"ש | מחיר לקוט"ש בא"ג | סה"כ לתשלום |
|--------------------------|-----------|-------------|--------------|-------------------|------------------|-------------|
| פרטי חשבון עבור תאריכים: | | | | | | |
| 777 | פסגה | 01/12/21 | 31/12/21 | -33.70 | 87.59 | 29.52 ₪ |
| 778 | גבע | 3,741.30 | 3,755.10 | -13.80 | 53.68 | 7.41 ₪ |
| 779 | שפל | 15,415.00 | 15,517.90 | -102.90 | 33.94 | 34.92 ₪ |

מחנן 1/22/24 - 16048004 - A (0x0)

| סוג תעריף | סוג צריכה | קריאה קודמת | קריאה נוכחית | סה"כ צריכה בקוט"ש | מחיר לקוט"ש בא"ג | סה"כ לתשלום |
|--------------------------|-----------|-------------|--------------|-------------------|------------------|-------------|
| פרטי חשבון עבור תאריכים: | | | | | | |
| 777 | פסגה | 01/12/21 | 31/12/21 | -52.55 | 87.59 | 46.03 ₪ |
| 778 | גבע | 1,209.25 | 1,212.30 | -3.05 | 53.68 | 1.64 ₪ |
| 779 | שפל | 740.80 | 779.90 | -39.10 | 33.94 | 13.27 ₪ |



מחנן 25 - 2 - 16048004 (0x0)

| סוג תעריף | סוג צריכה | קריאה קודמת | קריאה נוכחית | סה"כ צריכה בקוט"ש | מחיר לקוט"ש בא"ג | סה"כ לתשלום |
|--------------------------|-----------|-------------|--------------|-------------------|------------------|-------------|
| פרטי חשבון עבור תאריכים: | | | | | | |
| 777 | פסגה | 01/12/21 | 31/12/21 | 0.00 | 87.59 | 287.00 |
| 778 | גבע | 87.00 | 87.00 | 0.00 | 53.68 | 287.00 |
| 779 | שפל | 197.65 | 197.65 | 0.00 | 33.94 | 287.00 |

מחנן 26 - 3 - 16048004 (0x0)

| סוג תעריף | סוג צריכה | קריאה קודמת | קריאה נוכחית | סה"כ צריכה בקוט"ש | מחיר לקוט"ש בא"ג | סה"כ לתשלום |
|--------------------------|-----------|-------------|--------------|-------------------|------------------|-------------|
| פרטי חשבון עבור תאריכים: | | | | | | |
| 777 | פסגה | 01/12/21 | 31/12/21 | -0.05 | 87.59 | 112.60 |
| 778 | גבע | 35.30 | 35.30 | 0.00 | 53.68 | 112.60 |
| 779 | שפל | 53.45 | 53.55 | -0.10 | 33.94 | 112.60 |

מחנן 22-23 - 4 - 16048004 (0x0)

| סוג תעריף | סוג צריכה | קריאה קודמת | קריאה נוכחית | סה"כ צריכה בקוט"ש | מחיר לקוט"ש בא"ג | סה"כ לתשלום |
|--------------------------|-----------|-------------|--------------|-------------------|------------------|-------------|
| פרטי חשבון עבור תאריכים: | | | | | | |
| 777 | פסגה | 01/12/21 | 31/12/21 | -6.40 | 87.59 | 1,929.35 |
| 778 | גבע | 1,010.15 | 1,014.70 | -4.55 | 53.68 | 1,929.35 |
| 779 | שפל | 2,641.95 | 2,670.35 | -28.40 | 33.94 | 1,929.35 |

מחנן 32 - 1 - 16048006 (0x0)

| סוג תעריף | סוג צריכה | קריאה קודמת | קריאה נוכחית | סה"כ צריכה בקוט"ש | מחיר לקוט"ש בא"ג | סה"כ לתשלום |
|--------------------------|-----------|-------------|--------------|-------------------|------------------|-------------|
| פרטי חשבון עבור תאריכים: | | | | | | |
| 777 | פסגה | 01/12/21 | 31/12/21 | -131.00 | 87.59 | 1,562.70 |
| 778 | גבע | 790.10 | 853.10 | -63.00 | 53.68 | 1,562.70 |
| 779 | שפל | 1,298.70 | 1,780.70 | -482.00 | 33.94 | 1,562.70 |

מחנן גריעיני עפוּלה - 2 - 16048006 (0x0)

| סוג תעריף | סוג צריכה | קריאה קודמת | קריאה נוכחית | סה"כ צריכה בקוט"ש | מחיר לקוט"ש בא"ג | סה"כ לתשלום |
|--------------------------|-----------|-------------|--------------|-------------------|------------------|-------------|
| פרטי חשבון עבור תאריכים: | | | | | | |
| 777 | פסגה | 01/12/21 | 31/12/21 | -6.30 | 87.59 | 5,562.30 |
| 778 | גבע | 3,023.30 | 3,027.50 | -4.20 | 53.68 | 5,562.30 |
| 779 | שפל | 8,860.00 | 8,891.30 | -31.30 | 33.94 | 5,562.30 |



שטיפת רכבים - 3 - 16048006(0x0)

| סוג תעריף | סוג צריכה | קריאה קודמת | קריאה נוכחית | סה"כ צריכה בקוט"ש | מחיר לקוט"ש בא"ג | סה"כ לתשלום |
|--------------------------|-----------|-------------|--------------|-------------------|------------------|-------------|
| פרטי חשבון עבור תאריכים: | | | | | | |
| 777 | פסגה | 01/12/21 | 31/12/21 | 0.00 | 87.59 | 0.00 ₪ |
| 778 | גבע | 1,758.50 | 1,758.50 | 0.00 | 53.68 | 0.00 ₪ |
| 779 | שפל | 1,665.20 | 1,665.20 | 0.00 | 33.94 | 0.00 ₪ |

מחטן 27 - 1 - 16193909(0x0)

| סוג תעריף | סוג צריכה | קריאה קודמת | קריאה נוכחית | סה"כ צריכה בקוט"ש | מחיר לקוט"ש בא"ג | סה"כ לתשלום |
|--------------------------|-----------|-------------|--------------|-------------------|------------------|-------------|
| פרטי חשבון עבור תאריכים: | | | | | | |
| 777 | פסגה | 01/12/21 | 31/12/21 | -523.20 | 87.59 | -458.27 ₪ |
| 778 | גבע | 5,384.25 | 5,651.15 | -266.90 | 53.68 | -143.27 ₪ |
| 779 | שפל | 14,954.25 | 16,932.60 | -1,978.35 | 33.94 | -671.45 ₪ |

מחטן עידן פרידמן - 2 - 16193909(0x0)

| סוג תעריף | סוג צריכה | קריאה קודמת | קריאה נוכחית | סה"כ צריכה בקוט"ש | מחיר לקוט"ש בא"ג | סה"כ לתשלום |
|--------------------------|-----------|-------------|--------------|-------------------|------------------|-------------|
| פרטי חשבון עבור תאריכים: | | | | | | |
| 777 | פסגה | 01/12/21 | 31/12/21 | -12.25 | 87.59 | -10.73 ₪ |
| 778 | גבע | 465.25 | 469.65 | -4.40 | 53.68 | -2.36 ₪ |
| 779 | שפל | 1,294.95 | 1,332.30 | -37.35 | 33.94 | -12.68 ₪ |

מחטן 28 - 4 - 16193909(0x0)

| סוג תעריף | סוג צריכה | קריאה קודמת | קריאה נוכחית | סה"כ צריכה בקוט"ש | מחיר לקוט"ש בא"ג | סה"כ לתשלום |
|--------------------------|-----------|-------------|--------------|-------------------|------------------|-------------|
| פרטי חשבון עבור תאריכים: | | | | | | |
| 777 | פסגה | 01/12/21 | 31/12/21 | -0.05 | 87.59 | -0.04 ₪ |
| 778 | גבע | 0.25 | 0.25 | 0.00 | 53.68 | 0.00 ₪ |
| 779 | שפל | 0.30 | 0.30 | 0.00 | 33.94 | 0.00 ₪ |

סופר פארם - 1 - 16201591(0x0)

| סוג תעריף | סוג צריכה | קריאה קודמת | קריאה נוכחית | סה"כ צריכה בקוט"ש | מחיר לקוט"ש בא"ג | סה"כ לתשלום |
|--------------------------|-----------|-------------|--------------|-------------------|------------------|-------------|
| פרטי חשבון עבור תאריכים: | | | | | | |
| 777 | פסגה | 01/12/21 | 31/12/21 | -2,922.80 | 87.59 | -2,560.08 ₪ |
| 778 | גבע | 73,268.80 | 73,892.00 | -623.20 | 53.68 | -334.53 ₪ |
| 779 | שפל | 133,455.20 | 140,577.60 | -7,122.40 | 33.94 | -2,417.34 ₪ |





מעדניית נעמי - 2 - 16201591(0x0)

| סה"כ לתשלום | מחיר לקוט"ש בא"ג | סה"כ צריכה בקוט"ש | קריאה נוכחית | קריאה קודמת | סוג צריכה | סוג תעריף |
|-------------|------------------|-------------------|--------------|-------------|--------------------------|-----------|
| | | | 31/12/21 | 01/12/21 | פרטי חשבון עבור תאריכים: | |
| ₪ -1,443.31 | 87.59 | -1,647.80 | 135,838.20 | 134,190.40 | פסגה | 777 |
| ₪ -260.67 | 53.68 | -485.60 | 60,063.00 | 59,577.40 | גבע | 778 |
| ₪ -1,688.72 | 33.94 | -4,975.60 | 128,399.80 | 123,424.20 | שפל | 779 |

ננות 203 - 3 - 16201591(0x0)

| סה"כ לתשלום | מחיר לקוט"ש בא"ג | סה"כ צריכה בקוט"ש | קריאה נוכחית | קריאה קודמת | סוג צריכה | סוג תעריף |
|-------------|------------------|-------------------|--------------|-------------|--------------------------|-----------|
| | | | 31/12/21 | 01/12/21 | פרטי חשבון עבור תאריכים: | |
| ₪ -2,493.16 | 87.59 | -2,846.40 | 186,895.80 | 184,049.40 | פסגה | 777 |
| ₪ -399.49 | 53.68 | -744.20 | 114,935.80 | 114,191.60 | גבע | 778 |
| ₪ -2,030.16 | 33.94 | -5,981.60 | 234,381.80 | 228,400.20 | שפל | 779 |

קפטן - 4 - 16201591(0x0)

| סה"כ לתשלום | מחיר לקוט"ש בא"ג | סה"כ צריכה בקוט"ש | קריאה נוכחית | קריאה קודמת | סוג צריכה | סוג תעריף |
|-------------|------------------|-------------------|--------------|-------------|--------------------------|-----------|
| | | | 31/12/21 | 01/12/21 | פרטי חשבון עבור תאריכים: | |
| ₪ -1,797.52 | 87.59 | -2,052.20 | 125,173.20 | 123,121.00 | פסגה | 777 |
| ₪ -288.80 | 53.68 | -538.00 | 61,686.20 | 61,148.20 | גבע | 778 |
| ₪ -1,526.49 | 33.94 | -4,497.60 | 118,935.20 | 114,437.60 | שפל | 779 |

הום מרקט - 5 - 16201591(0x0)

| סה"כ לתשלום | מחיר לקוט"ש בא"ג | סה"כ צריכה בקוט"ש | קריאה נוכחית | קריאה קודמת | סוג צריכה | סוג תעריף |
|-------------|------------------|-------------------|--------------|-------------|--------------------------|-----------|
| | | | 31/12/21 | 01/12/21 | פרטי חשבון עבור תאריכים: | |
| ₪ 0.00 | 87.59 | 0.00 | 47,208.40 | 47,208.40 | פסגה | 777 |
| ₪ 0.00 | 53.68 | 0.00 | 23,485.20 | 23,485.20 | גבע | 778 |
| ₪ 0.00 | 33.94 | 0.00 | 55,706.80 | 55,706.80 | שפל | 779 |

ננות 204 - 6 - 16201591(0x0)

| סה"כ לתשלום | מחיר לקוט"ש בא"ג | סה"כ צריכה בקוט"ש | קריאה נוכחית | קריאה קודמת | סוג צריכה | סוג תעריף |
|-------------|------------------|-------------------|--------------|-------------|--------------------------|-----------|
| | | | 31/12/21 | 01/12/21 | פרטי חשבון עבור תאריכים: | |
| ₪ -0.48 | 87.59 | -0.55 | 18,295.30 | 18,294.75 | פסגה | 777 |
| ₪ 0.00 | 53.68 | 0.00 | 4,858.90 | 4,858.90 | גבע | 778 |
| ₪ -0.10 | 33.94 | -0.30 | 4,372.80 | 4,372.50 | שפל | 779 |



גולדה - 8 - 16201591(0x0)

| סה"כ לתשלום | מחיר לקוט"ש בא"ג | סה"כ צריכה בקוט"ש | קריאה נוכחית | קריאה קודמת | סוג צריכה | סוג תעריף |
|-------------|------------------|-------------------|--------------|-------------|--------------------------|-----------|
| | | | 31/12/21 | 01/12/21 | פרטי חשבון עבור תאריכים: | |
| ₪ -1,160.04 | 87.59 | -1,324.40 | 148,475.60 | 147,151.20 | פסגה | 777 |
| ₪ -319.07 | 53.68 | -594.40 | 80,770.40 | 80,176.00 | גבע | 778 |
| ₪ -1,759.31 | 33.94 | -5,183.60 | 192,943.20 | 187,759.60 | שפל | 779 |

נוי - 11 - 16201591(0x0)

| סה"כ לתשלום | מחיר לקוט"ש בא"ג | סה"כ צריכה בקוט"ש | קריאה נוכחית | קריאה קודמת | סוג צריכה | סוג תעריף |
|-------------|------------------|-------------------|--------------|-------------|--------------------------|-----------|
| | | | 31/12/21 | 01/12/21 | פרטי חשבון עבור תאריכים: | |
| ₪ -1,250.96 | 87.59 | -1,428.20 | 35,355.40 | 33,927.20 | פסגה | 777 |
| ₪ -267.33 | 53.68 | -498.00 | 17,392.80 | 16,894.80 | גבע | 778 |
| ₪ -1,314.60 | 33.94 | -3,873.30 | 36,301.50 | 32,428.20 | שפל | 779 |

שופרסל - 9 - 16226475(0x0)

| סה"כ לתשלום | מחיר לקוט"ש בא"ג | סה"כ צריכה בקוט"ש | קריאה נוכחית | קריאה קודמת | סוג צריכה | סוג תעריף |
|--------------|------------------|-------------------|--------------|--------------|--------------------------|-----------|
| | | | 31/12/21 | 01/12/21 | פרטי חשבון עבור תאריכים: | |
| ₪ -11,681.70 | 87.59 | -13,336.80 | 1,216,307.20 | 1,202,970.40 | פסגה | 777 |
| ₪ -3,226.81 | 53.68 | -6,011.20 | 597,133.60 | 591,122.40 | גבע | 778 |
| ₪ -14,825.54 | 33.94 | -43,681.60 | 1,379,463.20 | 1,335,781.60 | שפל | 779 |

תקשורת - 10 - 16226475(0x0)

| סה"כ לתשלום | מחיר לקוט"ש בא"ג | סה"כ צריכה בקוט"ש | קריאה נוכחית | קריאה קודמת | סוג צריכה | סוג תעריף |
|-------------|------------------|-------------------|--------------|-------------|--------------------------|-----------|
| | | | 31/12/21 | 01/12/21 | פרטי חשבון עבור תאריכים: | |
| ₪ -688.19 | 87.59 | -785.70 | 2,705.40 | 1,919.70 | פסגה | 777 |
| ₪ -199.80 | 53.68 | -372.20 | 1,126.50 | 754.30 | גבע | 778 |
| ₪ -966.98 | 33.94 | -2,849.10 | 4,584.90 | 1,735.80 | שפל | 779 |

שנאי - 15 - 16226475(0x0)

| סה"כ לתשלום | מחיר לקוט"ש בא"ג | סה"כ צריכה בקוט"ש | קריאה נוכחית | קריאה קודמת | סוג צריכה | סוג תעריף |
|-------------|------------------|-------------------|--------------|--------------|--------------------------|-----------|
| | | | 31/12/21 | 01/12/21 | פרטי חשבון עבור תאריכים: | |
| ₪ 20,719.68 | 87.59 | 23,655.30 | 2,068,911.40 | 2,045,256.10 | פסגה | 777 |
| ₪ 5,187.53 | 53.68 | 9,663.80 | 1,003,831.30 | 994,167.50 | גבע | 778 |
| ₪ 24,688.06 | 33.94 | 72,740.30 | 2,278,226.30 | 2,205,486.00 | שפל | 779 |





טעינת רכב בחניון 1-1-18247119 (0x0)

| סה"כ לתשלום | מחיר לקוט"ש בא"ג | סה"כ צריכה בקוט"ש | קריאה נוכחית | קריאה קודמת | סוג צריכה | סוג תעריף |
|-------------|------------------|-------------------|--------------|-------------|--------------------------|-----------|
| | | | 31/12/21 | 01/12/21 | פרטי חשבון עבור תאריכים: | |
| ₪ -134.98 | 87.59 | -154.10 | 1,975.90 | 1,821.80 | פסגה | 777 |
| ₪ -32.58 | 53.68 | -60.70 | 1,317.20 | 1,256.50 | גבע | 778 |
| ₪ -88.38 | 33.94 | -260.40 | 2,732.10 | 2,471.70 | שפל | 779 |

מחנן 16 - 1-18247243 (0x0)

| סה"כ לתשלום | מחיר לקוט"ש בא"ג | סה"כ צריכה בקוט"ש | קריאה נוכחית | קריאה קודמת | סוג צריכה | סוג תעריף |
|-------------|------------------|-------------------|--------------|-------------|--------------------------|-----------|
| | | | 31/12/21 | 01/12/21 | פרטי חשבון עבור תאריכים: | |
| ₪ -21.81 | 87.59 | -24.90 | 682.70 | 657.80 | פסגה | 777 |
| ₪ -5.26 | 53.68 | -9.80 | 379.40 | 369.60 | גבע | 778 |
| ₪ -26.64 | 33.94 | -78.50 | 1,059.50 | 981.00 | שפל | 779 |

מחנן 15 - 1-18247244 (0x0)

| סה"כ לתשלום | מחיר לקוט"ש בא"ג | סה"כ צריכה בקוט"ש | קריאה נוכחית | קריאה קודמת | סוג צריכה | סוג תעריף |
|-------------|------------------|-------------------|--------------|-------------|--------------------------|-----------|
| | | | 31/12/21 | 01/12/21 | פרטי חשבון עבור תאריכים: | |
| ₪ -269.43 | 87.59 | -307.60 | 11,385.90 | 11,078.30 | פסגה | 777 |
| ₪ -67.80 | 53.68 | -126.30 | 5,940.50 | 5,814.20 | גבע | 778 |
| ₪ -322.50 | 33.94 | -950.20 | 16,415.20 | 15,465.00 | שפל | 779 |

סה"כ לדייר:

| שיא ביקוש | סה"כ | שפל | גבע | פסגה |
|-----------|-------------|------------|------------|------------|
| 169.30 | 26,724.59 | 18,058.17 | 2,210.82 | 6,455.59 |
| | ₪ 12,970.16 | ₪ 6,128.94 | ₪ 1,186.77 | ₪ 5,654.45 |

סה"כ צריכה
סה"כ לתשלום

| | | |
|-------------|---|---------------------|
| ₪ 0.00 | תשלום קבוע | |
| ₪ 0.00 | תשלום עבור גודל חיבור בKVA (0x0) | |
| ₪ 12,970.16 | סה"כ לתשלום | לא כולל מע"מ |





10/01/22

תאריך הפקדה:

שם דייר: קומה 02 - סייף סקול 301

31/12/21

תאריך קריאה נוכחית:

שם אתר: בורוכוב

01/12/21

תאריך קריאה קודמת:

לקוח/ה נכבד/ה, אנו מתכבדים להגיש את חישוב צריכת החשמל לתקופה 01/12/21 - 31/12/21:

סייף סקול - 3 - 16004851(0x0)

| סה"כ לתשלום | מחיר לקוט"ש בא"ג | סה"כ צריכה בקוט"ש | קריאה נוכחית | קריאה קודמת | סוג צריכה | סוג תעריף |
|-------------|------------------|-------------------|--------------|-------------|-----------|--------------------------|
| | | | 31/12/21 | 01/12/21 | | פרטי חשבון עבור תאריכים: |
| ₪ 306.13 | 87.59 | 349.50 | 7,813.70 | 7,464.20 | פסגה | 777 |
| ₪ 48.85 | 53.68 | 91.00 | 2,538.40 | 2,447.40 | גבע | 778 |
| ₪ 336.01 | 33.94 | 990.00 | 4,051.50 | 3,061.50 | שפל | 779 |

סה"כ לדייר:

| שיא ביקוש | סה"כ | שפל | גבע | פסגה |
|-----------|----------|----------|---------|----------|
| 6.83 | 1,430.50 | 990.00 | 91.00 | 349.50 |
| | ₪ 690.98 | ₪ 336.01 | ₪ 48.85 | ₪ 306.13 |

סה"כ צריכה

סה"כ לתשלום

| | | |
|----------|---|---------------------|
| ₪ 211.60 | תשלום קבוע | |
| ₪ 0.00 | תשלום עבור גודל חיבור בKVA (0x0) | |
| ₪ 902.58 | סה"כ לתשלום | לא כולל מע"מ |

התפלגות חיוב בש"ח לפי תעו"ז

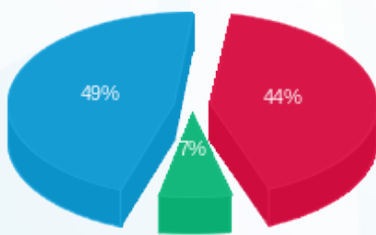

- פסגה (₪ 306.13)
- גבע (₪ 48.85)
- שפל (₪ 336.01)

הסטוריית צריכה בקוט"ש

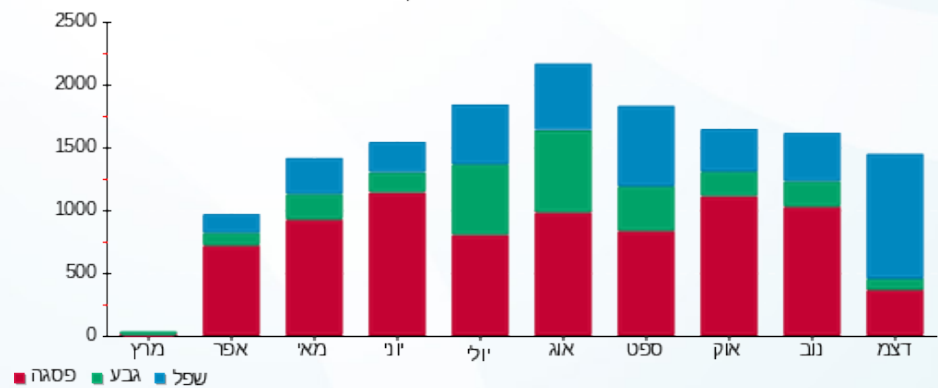



10/01/22

תאריך הפקדה:

שם דייר: קפטן המבורגר

31/12/21

תאריך קריאה נוכחית:

שם אתר: בורוכוב

01/12/21

תאריך קריאה קודמת:

לקוח/ה נכבד/ה, אנו מתכבדים להגיש את חישוב צריכת החשמל לתקופה 01/12/21 - 31/12/21:

קפטן המבורגר - 4 - 16201591(0x0)

| סוג תעריף | סוג צריכה | קריאה קודמת | קריאה נוכחית | סה"כ צריכה בקוט"ש | מחיר לקוט"ש בא"ג | סה"כ לתשלום |
|-----------|-----------|-------------|--------------|-------------------|------------------|-------------|
| | | 01/12/21 | 31/12/21 | | | |
| 777 | פסגה | 123,121.00 | 125,173.20 | 2,052.20 | 87.59 | 1,797.52 ₪ |
| 778 | גבע | 61,148.20 | 61,686.20 | 538.00 | 53.68 | 288.80 ₪ |
| 779 | שפל | 114,437.60 | 118,935.20 | 4,497.60 | 33.94 | 1,526.49 ₪ |

סה"כ לדייר:

| פסגה | גבע | שפל | סה"כ | שיא ביקוש |
|------------|----------|------------|------------|-----------|
| 2,052.20 | 538.00 | 4,497.60 | 7,087.80 | 28.56 |
| 1,797.52 ₪ | 288.80 ₪ | 1,526.49 ₪ | 3,612.81 ₪ | |

סה"כ צריכה

סה"כ לתשלום

| | | |
|------------|----------------------------------|--------------|
| 211.60 ₪ | תשלום קבוע | |
| 0.00 ₪ | תשלום עבור גודל חיבור בKVA (0x0) | |
| 3,824.41 ₪ | סה"כ לתשלום | לא כולל מע"מ |

התפלגות חיוב בש"ח לפי תעו"ז

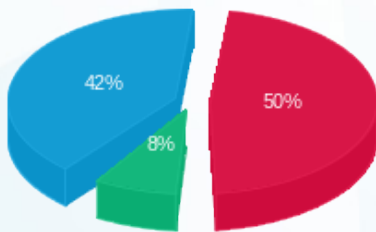

■ פסגה (1,797.52 ₪)
 ■ גבע (288.80 ₪)
 ■ שפל (1,526.49 ₪)

הסטוריית צריכה בקוט"ש

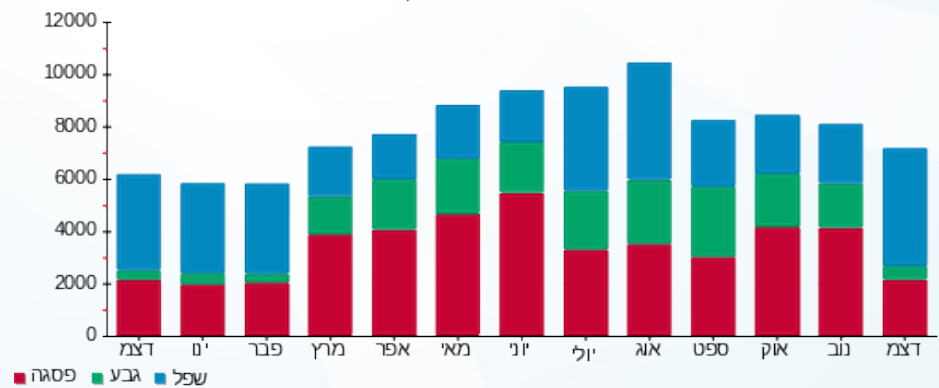

10/01/22 תאריך הפקה:
 31/12/21 תאריך קריאה נוכחית:
 01/12/21 תאריך קריאה קודמת:

שם דייר: רשת פלאפל בריבוע בע"מ
 שם אתר: בורוכוב

לקוח/ה נכבד/ה, אנו מתכבדים להגיש את חישוב צריכת החשמל לתקופה 01/12/21 - 31/12/21:

רשת פלאפל בריבוע בע"מ - 3 - 15129229 (0x0)

| סוג תעריף | סוג צריכה | קריאה קודמת | קריאה נוכחית | סה"כ צריכה בקוט"ש | מחיר לקוט"ש בא"ג | סה"כ לתשלום |
|--------------------------|-----------|-------------|--------------|-------------------|------------------|-------------|
| פרטי חשבון עבור תאריכים: | | | | | | |
| 777 | פסגה | 01/12/21 | 31/12/21 | 757.50 | 87.59 | 663.49 ₪ |
| 778 | גבע | 29,525.70 | 29,657.50 | 131.80 | 53.68 | 70.75 ₪ |
| 779 | שפל | 43,638.40 | 45,161.60 | 1,523.20 | 33.94 | 516.97 ₪ |

סה"כ לדיר:

| פסגה | גבע | שפל | סה"כ | שיא ביקוש |
|----------|---------|----------|------------|-----------|
| 757.50 | 131.80 | 1,523.20 | 2,412.50 | 18.34 |
| 663.49 ₪ | 70.75 ₪ | 516.97 ₪ | 1,251.22 ₪ | |

סה"כ צריכה
 סה"כ לתשלום

| | | |
|------------|----------------------------------|--------------|
| 211.60 ₪ | תשלום קבוע | |
| 0.00 ₪ | תשלום עבור גודל חיבור בKVA (0x0) | |
| 1,462.82 ₪ | סה"כ לתשלום | לא כולל מע"מ |

התפלגות חיוב בש"ח לפי תעו"ז

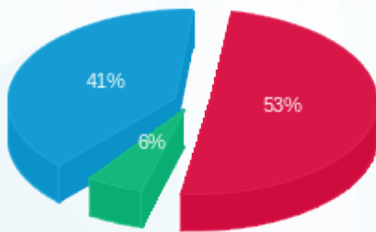

■ פסגה (663.49 ₪)
 ■ גבע (70.75 ₪)
 ■ שפל (516.97 ₪)

הסטוריית צריכה בקוט"ש

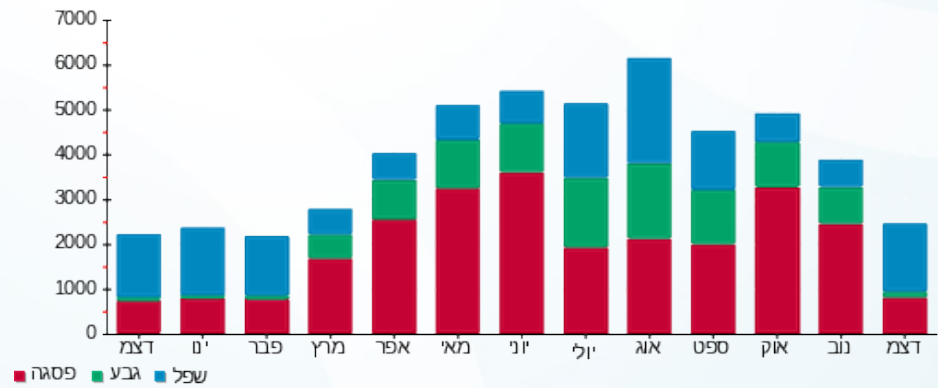



10/01/22 תאריך הפקה:
 31/12/21 תאריך קריאה נוכחית:
 01/12/21 תאריך קריאה קודמת:

שם דייר: שופרסל
 שם אתר: בורוכוב

לקוח/ה נכבד/ה, אנו מתכבדים להגיש את חישוב צריכת החשמל לתקופה 01/12/21 - 31/12/21:

שופרסל - 9 - 16226475 (0x0)

| סוג תעריף | סוג צריכה | קריאה קודמת | קריאה נוכחית | סה"כ צריכה בקוט"ש | מחיר לקוט"ש בא"ג | סה"כ לתשלום |
|-----------|-----------|--------------|--------------|-------------------|------------------|-------------|
| | | 01/12/21 | 31/12/21 | | | |
| 777 | פסגה | 1,202,970.40 | 1,216,307.20 | 13,336.80 | 87.59 | 11,681.70 ₪ |
| 778 | גבע | 591,122.40 | 597,133.60 | 6,011.20 | 53.68 | 3,226.81 ₪ |
| 779 | שפל | 1,335,781.60 | 1,379,463.20 | 43,681.60 | 33.94 | 14,825.54 ₪ |

סה"כ לדייר:

| פסגה | גבע | שפל | סה"כ | שיא ביקוש |
|-------------|------------|-------------|-------------|-----------|
| 13,336.80 | 6,011.20 | 43,681.60 | 63,029.60 | 169.30 |
| 11,681.70 ₪ | 3,226.81 ₪ | 14,825.54 ₪ | 29,734.05 ₪ | |

סה"כ צריכה
 סה"כ לתשלום

| | | |
|-------------|----------------------------------|--------------|
| 211.60 ₪ | תשלום קבוע | |
| 0.00 ₪ | תשלום עבור גודל חיבור בKVA (0x0) | |
| 29,945.65 ₪ | סה"כ לתשלום | לא כולל מע"מ |

התפלגות חיוב בש"ח לפי תעו"ז

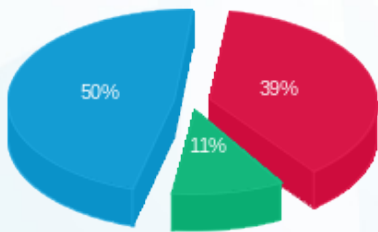

■ פסגה (11,681.70 ₪)
 ■ גבע (3,226.81 ₪)
 ■ שפל (14,825.54 ₪)

הסטוריית צריכה בקוט"ש

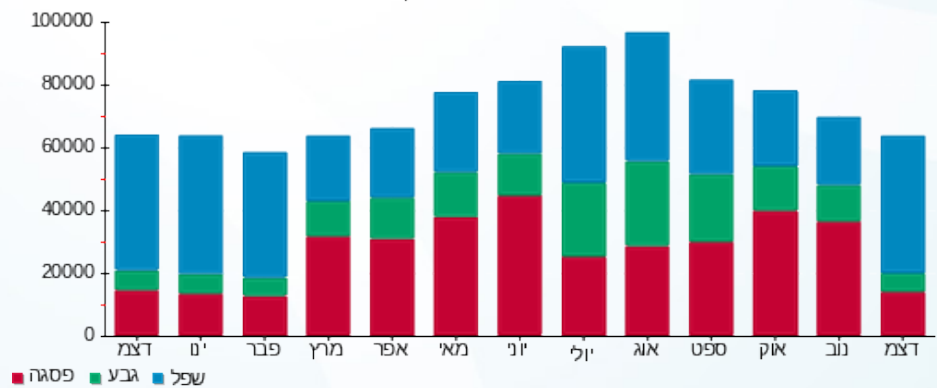

10/01/22 תאריך הפקה:
 31/12/21 תאריך קריאה נוכחית:
 01/12/21 תאריך קריאה קודמת:

שם דייר: שנאים
 שם אתר: בורוכוב

לקוח/ה נכבד/ה, אנו מתכבדים להגיש את חישוב צריכת החשמל לתקופה 01/12/21 - 31/12/21:

שנאי - 15 - 13080913(0x0)

| סוג תעריף | סוג צריכה | קריאה קודמת | קריאה נוכחית | סה"כ צריכה בקוט"ש | מחיר לקוט"ש בא"ג | סה"כ לתשלום |
|--------------------------|-----------|--------------|--------------|-------------------|------------------|-------------|
| | | 01/12/21 | 31/12/21 | | | |
| פרטי חשבון עבור תאריכים: | | | | | | |
| 777 | פסגה | 1,102,340.70 | 1,118,475.10 | 16,134.40 | 87.59 | 14,132.12 ₪ |
| 778 | גבע | 551,274.40 | 555,916.80 | 4,642.40 | 53.68 | 2,492.04 ₪ |
| 779 | שפל | 1,112,204.50 | 1,154,631.20 | 42,426.70 | 33.94 | 14,399.62 ₪ |

שנאי - 15 - 16226475(0x0)

| סוג תעריף | סוג צריכה | קריאה קודמת | קריאה נוכחית | סה"כ צריכה בקוט"ש | מחיר לקוט"ש בא"ג | סה"כ לתשלום |
|--------------------------|-----------|--------------|--------------|-------------------|------------------|-------------|
| | | 01/12/21 | 31/12/21 | | | |
| פרטי חשבון עבור תאריכים: | | | | | | |
| 777 | פסגה | 2,045,256.10 | 2,068,911.40 | 23,655.30 | 87.59 | 20,719.68 ₪ |
| 778 | גבע | 994,167.50 | 1,003,831.30 | 9,663.80 | 53.68 | 5,187.53 ₪ |
| 779 | שפל | 2,205,486.00 | 2,278,226.30 | 72,740.30 | 33.94 | 24,688.06 ₪ |

סה"כ לדיר:

| פסגה | גבע | שפל | סה"כ | שיא ביקוש |
|-------------|------------|-------------|-------------|-----------|
| 39,789.70 | 14,306.20 | 115,167.00 | 169,262.90 | 5.11 |
| ₪ 34,851.80 | ₪ 7,679.57 | ₪ 39,087.68 | ₪ 81,619.05 | |

| | | |
|-------------|---|---------------------|
| ₪ 0.00 | תשלום קבוע | |
| ₪ 0.00 | תשלום עבור גודל חיבור בKVA (0x0) | |
| ₪ 81,619.05 | סה"כ לתשלום | לא כולל מע"מ |

התפלגות חיוב בש"ח לפי תע"ז

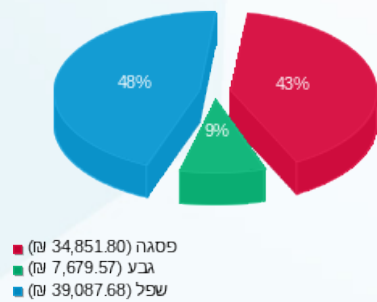

הסטוריית צריכה בקוט"ש

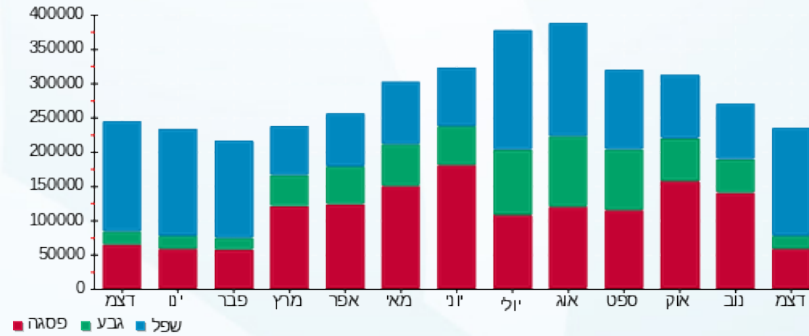

10/01/22 תאריך הפקה:
 31/12/21 תאריך קריאה נוכחית:
 01/12/21 תאריך קריאה קודמת:

שם דייר: שקע טעינה אופנוע דומינוס
 שם אתר: בורוכוב

לקוח/ה נכבד/ה, אנו מתכבדים להגיש את חישוב צריכת החשמל לתקופה 01/12/21 - 31/12/21:

שקע טעינה אופנוע דומינוס - 4 - 16048002(0x0)

| סוג תעריף | סוג צריכה | קריאה קודמת | קריאה נוכחית | סה"כ צריכה בקוט"ש | מחיר לקוט"ש בא"ג | סה"כ לתשלום |
|--------------------------|-----------|-------------|--------------|-------------------|------------------|-------------|
| פרטי חשבון עבור תאריכים: | | | | | | |
| 777 | פסגה | 01/12/21 | 31/12/21 | 33.70 | 87.59 | 29.52 ₪ |
| 778 | גבע | 3,741.30 | 3,755.10 | 13.80 | 53.68 | 7.41 ₪ |
| 779 | שפל | 15,415.00 | 15,517.90 | 102.90 | 33.94 | 34.92 ₪ |

סה"כ לדייר:

| פסגה | גבע | שפל | סה"כ | שיא ביקוש |
|---------|--------|---------|---------|-----------|
| 33.70 | 13.80 | 102.90 | 150.40 | 70.50 |
| 29.52 ₪ | 7.41 ₪ | 34.92 ₪ | 71.85 ₪ | |

סה"כ צריכה
 סה"כ לתשלום

| | | |
|----------|----------------------------------|--------------|
| 211.60 ₪ | תשלום קבוע | |
| 0.00 ₪ | תשלום עבור גודל חיבור בKVA (0x0) | |
| 283.45 ₪ | סה"כ לתשלום | לא כולל מע"מ |

התפלגות חיוב בש"ח לפי תעו"ז

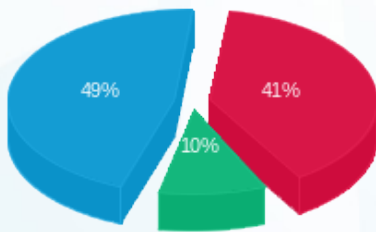

פסגה (29.52 ₪) - 49%
 גבע (7.41 ₪) - 10%
 שפל (34.92 ₪) - 41%

הסטוריית צריכה בקוט"ש

