

13/01/22 תאריך הפקה:  
 23/12/21 תאריך קריאה נוכחית:  
 24/11/21 תאריך קריאה קודמת:

שם דייר: וורקר  
 שם אתר: וורקר חולון

לקוח/ה נכבד/ה, אנו מתכבדים להגיש את חישוב צריכת החשמל לתקופה 23/12/21 - 24/11/21:

וורקר - 4 - 19093198(3x400)

סה"כ לתשלום	מחיר לקוט"ש בא"ג	סה"כ צריכה בקוט"ש	קריאה נוכחית	קריאה קודמת	סוג צריכה	סוג תעריף
			30/11/21	24/11/21	פרטי חשבון עבור תאריכים:	
₪ 627.42	43.79	1,432.80	50,960.00	49,527.20	פסגה	777
₪ 67.73	36.65	184.80	12,795.20	12,610.40	גבע	778
₪ 131.21	30.60	428.80	18,536.00	18,107.20	שפל	779
			23/12/21	01/12/21	פרטי חשבון עבור תאריכים:	
₪ 887.81	87.59	1,013.60	51,973.60	50,960.00	פסגה	777
₪ 240.06	53.68	447.20	13,242.40	12,795.20	גבע	778
₪ 1,512.50	33.94	4,456.40	22,992.40	18,536.00	שפל	779

סה"כ לדייר:

שיא ביקוש	סה"כ	שפל	גבע	פסגה	סה"כ צריכה
68.63	7,963.60	4,885.20	632.00	2,446.40	סה"כ לתשלום
	₪ 3,466.74	₪ 1,643.71	₪ 307.79	₪ 1,515.24	

₪ 38.02	<b>תשלום קבוע</b>	
₪ 73.05	<b>תשלום עבור גודל חיבור בKVA (3x400)</b>	
₪ 3,577.80	<b>סה"כ לתשלום</b>	<b>לא כולל מע"מ</b>

התפלגות חיוב בש"ח לפי תעו"ז

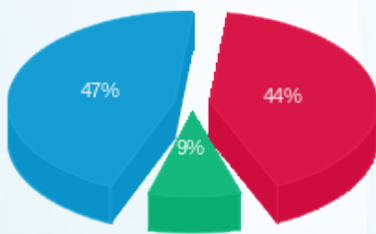

■ פסגה (₪ 1,515.24)  
 ■ גבע (₪ 307.79)  
 ■ שפל (₪ 1,643.71)

הסטוריית צריכה בקוט"ש

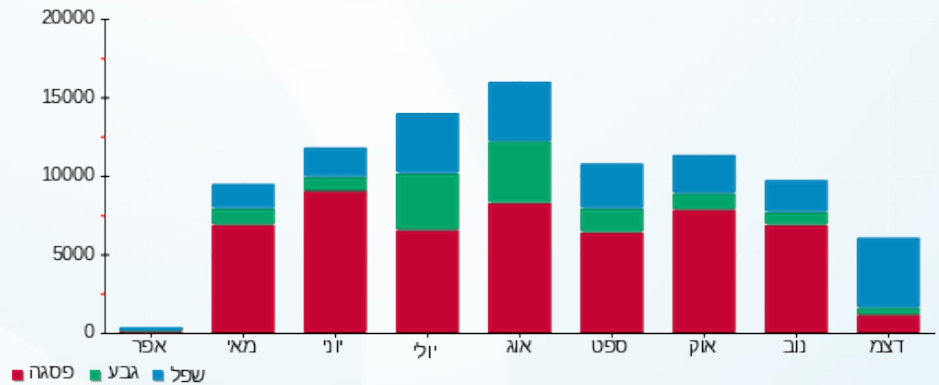



13/01/22 תאריך הפקה:  
 23/12/21 תאריך קריאה נכחית:  
 24/11/21 תאריך קריאה קודמת:

שם דייר: טעינת מכוניות - דורון  
 שם אתר: וורקר חולון

לקוח/ה נכבד/ה, אנו מתכבדים להגיש את חישוב צריכת החשמל לתקופה 23/12/21 - 24/11/21:

טעינת מכוניות - דורון - 1 - 13131313(0x0)

סוג תעריף	סוג צריכה	קריאה קודמת	קריאה נכחית	סה"כ צריכה בקוט"ש	מחיר לקוט"ש בא"ג	סה"כ לתשלום
פרטי חשבון עבור תאריכים:		24/11/21	23/12/21			
517		0.00	1,237.00	1,237.00	45.38	561.35 ₪

סה"כ לדייר:

שיא ביקוש	סה"כ
	1,237.00
	561.35 ₪

38.02 ₪	תשלום קבוע	
0.00 ₪	תשלום עבור גודל חיבור בKVA (0x0)	
599.37 ₪	סה"כ לתשלום	לא כולל מע"מ



13/01/22 תאריך הפקה:  
 23/12/21 תאריך קריאה נוכחית:  
 24/11/21 תאריך קריאה קודמת:

שם דייר: טעינת מכוניות - יוסי  
 שם אתר: וורקר חולון

לקוח/ה נכבד/ה, אנו מתכבדים להגיש את חישוב צריכת החשמל לתקופה 23/12/21 - 24/11/21:

טעינת מכוניות - יוסי - 1 - 12121212(0x0)

סוג תעריף	סוג צריכה	קריאה קודמת	קריאה נוכחית	סה"כ צריכה בקוט"ש	מחיר לקוט"ש בא"ג	סה"כ לתשלום
פרטי חשבון עבור תאריכים:		24/11/21	23/12/21			
517		10,083.00	11,383.00	1,300.00	45.38	589.94 ₪

סה"כ לדייר:

שיא ביקוש	סה"כ
	1,300.00
	589.94 ₪

38.02 ₪	תשלום קבוע	
0.00 ₪	תשלום עבור גודל חיבור ב-KVA (0x0)	
627.96 ₪	סה"כ לתשלום	לא כולל מע"מ

התפלגות חיוב בש"ח לפי תעו"ז



- פסגה (589.94 ₪)
- גבע (0.00 ₪)
- שפל (0.00 ₪)

הסטוריית צריכה בקוט"ש

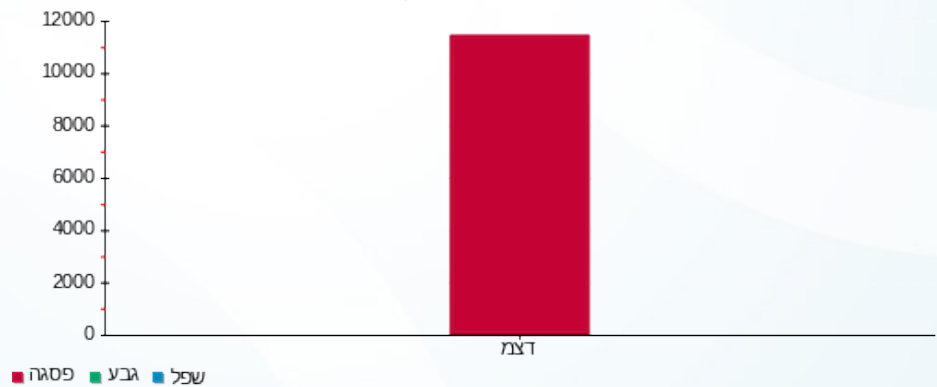



13/01/22

תאריך הפקה:

שם דייר: קומה 01 - מכללת פאר תפנית חולון בע"מ  
שם אתר: וורקר חולון

23/12/21

תאריך קריאה נוכחי:

24/11/21

תאריך קריאה קודמת:

לקוח/ה נכבד/ה, אנו מתכבדים להגיש את חישוב צריכת החשמל לתקופה 23/12/21 - 24/11/21:

קומה 01 - מכללת פאר תפנית חולון בע"מ - 4 - 19093108(3x63)

סוג תעריף	סוג צריכה	קריאה קודמת	קריאה נוכחית	סה"כ צריכה בקוט"ש	מחיר לקוט"ש בא"ג	סה"כ לתשלום
פרטי חשבון עבור תאריכים:						
777	פסגה	24/11/21	30/11/21	373.40	43.79	163.51 ₪
778	גבע	1,783.10	1,875.50	92.40	36.65	33.86 ₪
779	שפל	1,328.40	1,401.50	73.10	30.60	22.37 ₪
פרטי חשבון עבור תאריכים:						
777	פסגה	01/12/21	23/12/21	520.80	87.59	456.17 ₪
778	גבע	1,875.50	1,932.50	57.00	53.68	30.60 ₪
779	שפל	1,401.50	2,244.90	843.40	33.94	286.25 ₪

סה"כ לדייר:

שיא ביקוש	סה"כ	שפל	גבע	פסגה	סה"כ צריכה
27.01	1,960.10	916.50	149.40	894.20	סה"כ לתשלום
	992.76 ₪	308.62 ₪	64.46 ₪	619.68 ₪	

38.02 ₪	תשלום קבוע	
11.50 ₪	תשלום עבור גודל חיבור בKVA (3x63)	
1,042.29 ₪	סה"כ לתשלום	לא כולל מע"מ

התפלגות חיוב בש"ח לפי תעו"ז

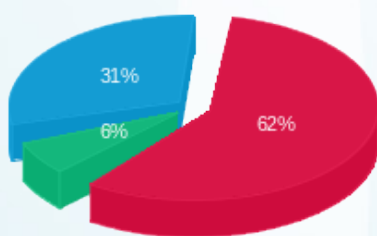

פסגה (619.68 ₪)  
גבע (64.46 ₪)  
שפל (308.62 ₪)

הסטוריית צריכה בקוט"ש

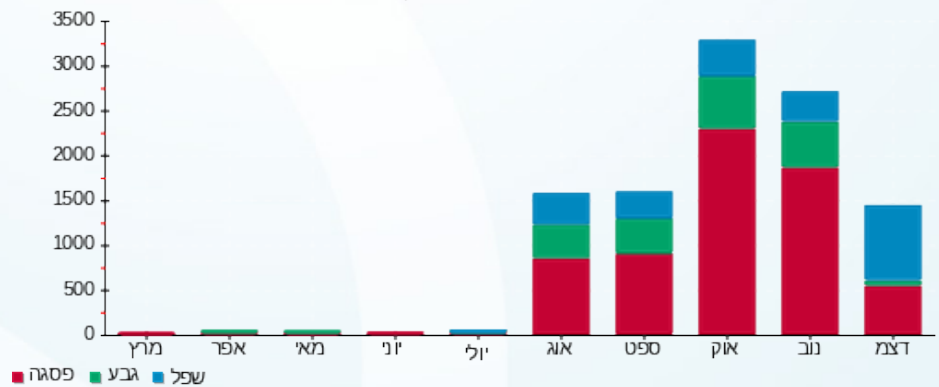



13/01/22

תאריך הפקדה:

שם דייר: קומה 01 יחי 1.4 - עידן חי

23/12/21

תאריך קריאה נוכחית:

שם אתר: וורקר חולון

24/11/21

תאריך קריאה קודמת:

לקוח/ה נכבד/ה, אנו מתכבדים להגיש את חישוב צריכת החשמל לתקופה **23/12/21 - 24/11/21**:

קומה 01 יחי 1.4 - עידן חי - 4 - (3x63)19093200

סה"כ לתשלום	מחיר לקוט"ש בא"ג	סה"כ צריכה בקוט"ש	קריאה נוכחית	קריאה קודמת	סוג צריכה	סוג תעריף
			30/11/21	24/11/21	פרטי חשבון עבור תאריכים:	
0.00 ₪	43.79	0.00	0.00	0.00	פסגה	777
0.00 ₪	36.65	0.00	0.00	0.00	גבע	778
0.00 ₪	30.60	0.00	0.00	0.00	שפל	779
			23/12/21	01/12/21	פרטי חשבון עבור תאריכים:	
16.99 ₪	87.59	19.40	19.40	0.00	פסגה	777
5.74 ₪	53.68	10.70	10.70	0.00	גבע	778
34.25 ₪	33.94	100.90	100.90	0.00	שפל	779

סה"כ לדייר:

שיא ביקוש	סה"כ	שפל	גבע	פסגה
3.54	131.00	100.90	10.70	19.40
	56.98 ₪	34.25 ₪	5.74 ₪	16.99 ₪

סה"כ צריכה

סה"כ לתשלום

38.02 ₪	<b>תשלום קבוע</b>	
11.50 ₪	<b>תשלום עבור גודל חיבור בKVA (3x63)</b>	
106.51 ₪	<b>סה"כ לתשלום</b>	<b>לא כולל מע"מ</b>

התפלגות חיוב בש"ח לפי תעו"ז

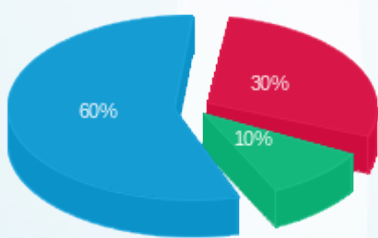

■ פסגה (16.99 ₪)  
■ גבע (5.74 ₪)  
■ שפל (34.25 ₪)

הסטוריית צריכה בקוט"ש

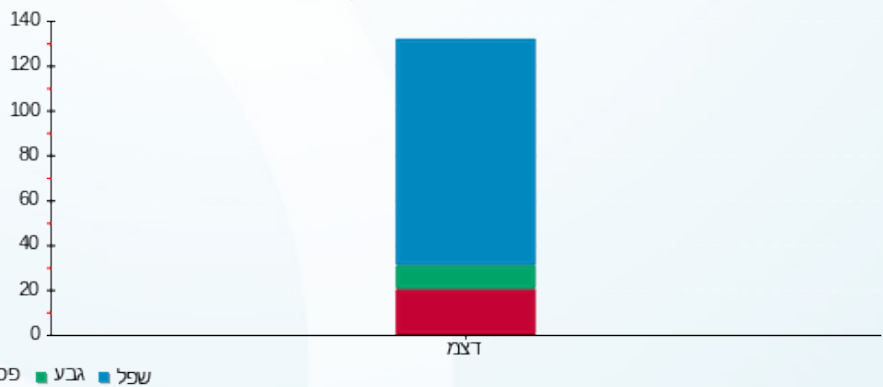

■ פסגה ■ גבע ■ שפל





13/01/22

תאריך הפקה:

שם דייר: קומה 03 - VOCALIX LTD

23/12/21

תאריך קריאה נוכחי:

שם אתר: וורקר חולון

24/11/21

תאריך קריאה קודמת:

לקוח/ה נכבד/ה, אנו מתכבדים להגיש את חישוב צריכת החשמל לתקופה **23/12/21 - 24/11/21**:

קומה 03 - 4 - 19093180 (3x63) - VOCALIX LTD

סוג תעריף	סוג צריכה	קריאה קודמת	קריאה נוכחית	סה"כ צריכה בקוט"ש	מחיר לקוט"ש בא"ג	סה"כ לתשלום
פרטי חשבון עבור תאריכים:						
777	פסגה	24/11/21	30/11/21	159.90	43.79	70.02 ₪
778	גבע	1,113.50	1,147.10	33.60	36.65	12.31 ₪
779	שפל	1,302.40	1,344.60	42.20	30.60	12.91 ₪
פרטי חשבון עבור תאריכים:						
777	פסגה	01/12/21	23/12/21	130.30	87.59	114.13 ₪
778	גבע	1,147.10	1,185.90	38.80	53.68	20.83 ₪
779	שפל	1,344.60	1,681.30	336.70	33.94	114.28 ₪

סה"כ לדייר:

פסגה	גבע	שפל	סה"כ	שיא ביקוש
290.20	72.40	378.90	741.50	13.49
184.15 ₪	33.14 ₪	127.19 ₪	344.48 ₪	

סה"כ צריכה

סה"כ לתשלום

38.02 ₪	<b>תשלום קבוע</b>	
11.50 ₪	<b>תשלום עבור גודל חיבור בKVA (3x63)</b>	
394.01 ₪	<b>סה"כ לתשלום</b>	<b>לא כולל מע"מ</b>

התפלגות חיוב בש"ח לפי תעו"ז

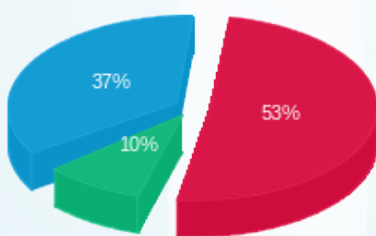

פסגה (184.15 ₪) ■  
גבע (33.14 ₪) ■  
שפל (127.19 ₪) ■

הסטוריית צריכה בקוט"ש

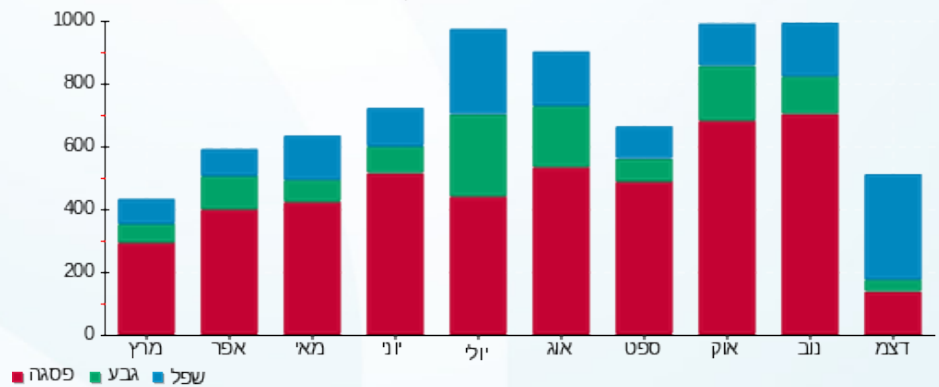

13/01/22 תאריך הפקה:  
 23/12/21 תאריך קריאה נוכחי:  
 24/11/21 תאריך קריאה קודמת:

שם דייר: קומה 03 - אילן אוזן  
 שם אתר: וורקר חולון

**לקוח/ה נכבד/ה, אנו מתכבדים להגיש את חישוב צריכת החשמל לתקופה 23/12/21 - 24/11/21:**

קומה 03 - אילן אוזן - 1 - 19093195(3x63)

סוג תעריף	סוג צריכה	קריאה קודמת	קריאה נוכחית	סה"כ צריכה בקוט"ש	מחיר לקוט"ש בא"ג	סה"כ לתשלום
פרטי חשבון עבור תאריכים:						
777	פסגה	24/11/21	30/11/21	141.70	43.79	62.05 ₪
778	גבע	795.40	803.60	8.20	36.65	3.01 ₪
779	שפל	831.70	851.70	20.00	30.60	6.12 ₪
פרטי חשבון עבור תאריכים:						
777	פסגה	01/12/21	23/12/21	87.60	87.59	76.73 ₪
778	גבע	803.60	823.20	19.60	53.68	10.52 ₪
779	שפל	851.70	1,194.90	343.20	33.94	116.48 ₪

סה"כ לדייר:

שיא ביקוש	סה"כ	שפל	גבע	פסגה
20.21	620.30	363.20	27.80	229.30
	₪ 274.91	₪ 122.60	₪ 13.53	₪ 138.78

סה"כ צריכה  
 סה"כ לתשלום

38.02 ₪	<b>תשלום קבוע</b>	
11.50 ₪	<b>תשלום עבור גודל חיבור בKVA (3x63)</b>	
324.43 ₪	<b>סה"כ לתשלום</b>	<b>לא כולל מע"מ</b>

התפלגות חיוב בש"ח לפי תעו"ז

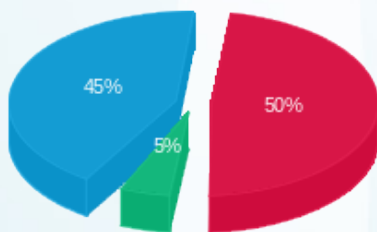

פסגה (138.78 ₪) ■  
 גבע (13.53 ₪) ■  
 שפל (122.60 ₪) ■

הסטוריית צריכה בקוט"ש

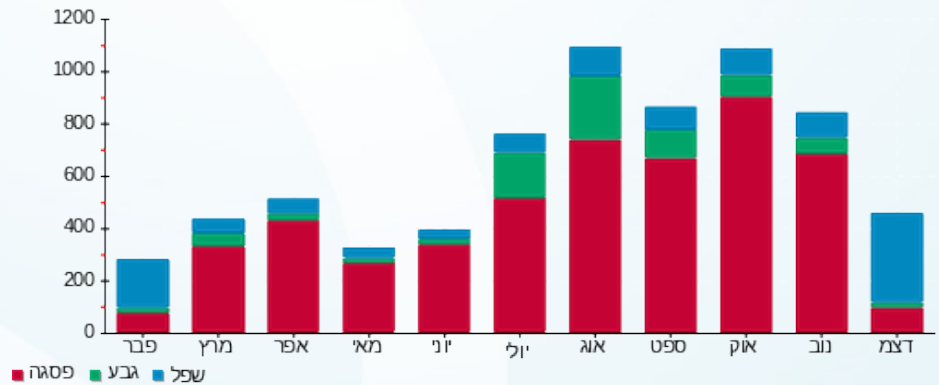



13/01/22 תאריך הפקה:  
 23/12/21 תאריך קריאה נוכחית:  
 24/11/21 תאריך קריאה קודמת:

שם דייר: קומה 03 - יחי 3.7 שלי ובניו בע"מ  
 שם אתר: וורקר חולון

לקוח/ה נכבד/ה, אנו מתכבדים להגיש את חישוב צריכת החשמל לתקופה 23/12/21 - 24/11/21:

קומה 03 - יחי 3.7 שלי ובניו בע"מ - 3 - 19093195(3x63)

סה"כ לתשלום	מחיר לקוט"ש בא"ג	סה"כ צריכה בקוט"ש	קריאה נוכחית	קריאה קודמת	סוג צריכה	סוג תעריף
			30/11/21	24/11/21	פרטי חשבון עבור תאריכים:	
14.06 ₪	43.79	32.10	214.50	182.40	פסגה	777
1.65 ₪	36.65	4.50	19.80	15.30	גבע	778
3.24 ₪	30.60	10.60	50.90	40.30	שפל	779
			23/12/21	01/12/21	פרטי חשבון עבור תאריכים:	
22.51 ₪	87.59	25.70	240.20	214.50	פסגה	777
6.17 ₪	53.68	11.50	31.30	19.80	גבע	778
50.94 ₪	33.94	150.10	201.00	50.90	שפל	779

סה"כ לדייר:

שיא ביקוש	סה"כ	שפל	גבע	פסגה
4.13	234.50	160.70	16.00	57.80
	98.58 ₪	54.19 ₪	7.82 ₪	36.57 ₪

סה"כ צריכה  
 סה"כ לתשלום

38.02 ₪	<b>תשלום קבוע</b>	
11.50 ₪	<b>תשלום עבור גודל חיבור בKVA (3x63)</b>	
148.10 ₪	<b>סה"כ לתשלום</b>	<b>לא כולל מע"מ</b>

התפלגות חיוב בש"ח לפי תעו"ז

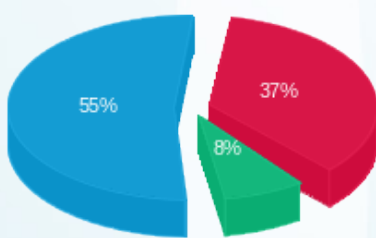

פסגה (36.57 ₪)  
 גבע (7.82 ₪)  
 שפל (54.19 ₪)

הסטוריית צריכה בקוט"ש

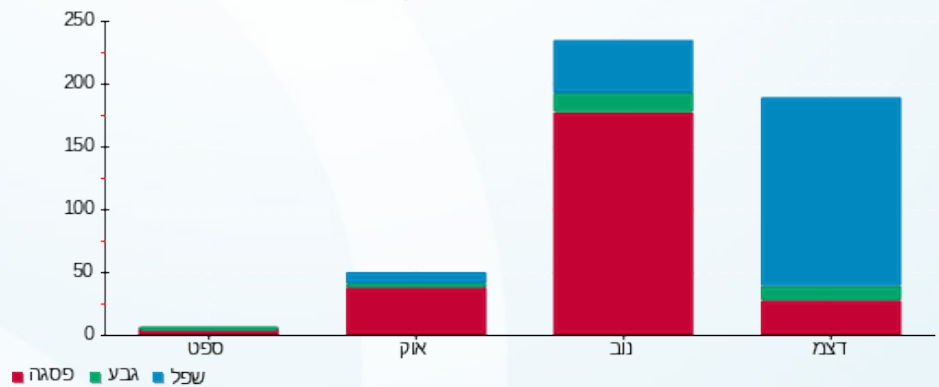

13/01/22 תאריך הפקה:  
 23/12/21 תאריך קריאה נוכחי:  
 24/11/21 תאריך קריאה קודמת:

שם דייר: קומה 03 - כהן, ברדה ושות'  
 שם אתר: וורקר חולון

**לקוח/ה נכבד/ה, אנו מתכבדים להגיש את חישוב צריכת החשמל לתקופה 23/12/21 - 24/11/21:**

קומה 03 - כהן, ברדה ושות' - 2 - 19093195(3x63)

סוג תעריף	סוג צריכה	קריאה קודמת	קריאה נוכחית	סה"כ צריכה בקוט"ש	מחיר לקוט"ש בא"ג	סה"כ לתשלום
פרטי חשבון עבור תאריכים:						
777	פסגה	24/11/21	30/11/21	212.30	43.79	92.97 ₪
778	גבע	3,057.50	3,114.30	56.80	36.65	20.82 ₪
779	שפל	5,665.60	5,819.50	153.90	30.60	47.09 ₪
פרטי חשבון עבור תאריכים:						
777	פסגה	01/12/21	23/12/21	283.10	87.59	247.97 ₪
778	גבע	3,114.30	3,231.60	117.30	53.68	62.97 ₪
779	שפל	5,819.50	6,766.10	946.60	33.94	321.28 ₪

סה"כ לדייר:

שיא ביקוש	סה"כ	שפל	גבע	פסגה
15.12	1,770.00	1,100.50	174.10	495.40
	₪ 793.09	₪ 368.37	₪ 83.78	₪ 340.93

סה"כ צריכה  
 סה"כ לתשלום

38.02 ₪	<b>תשלום קבוע</b>	
11.50 ₪	<b>תשלום עבור גודל חיבור בKVA (3x63)</b>	
842.61 ₪	<b>סה"כ לתשלום</b>	<b>לא כולל מע"מ</b>

התפלגות חיוב בש"ח לפי תעו"ז

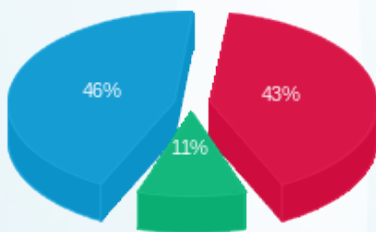

פסגה (₪ 340.93) (46%)  
 גבע (₪ 83.78) (11%)  
 שפל (₪ 368.37) (43%)

הסטוריית צריכה בקוט"ש

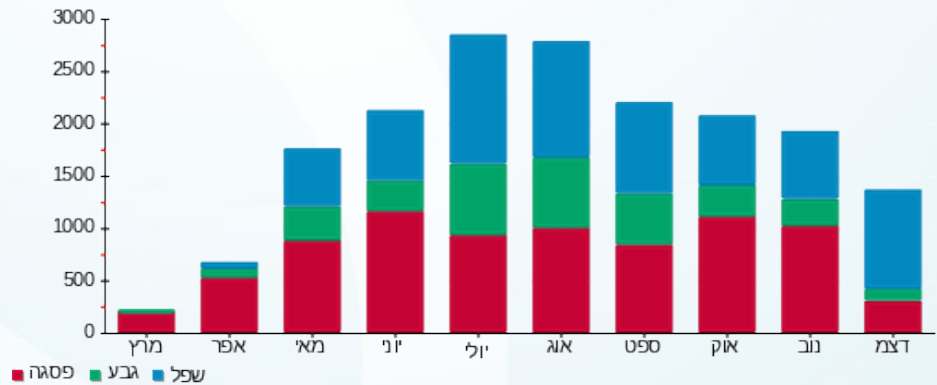

13/01/22 תאריך הפקה:  
 23/12/21 תאריך קריאה נוכחי:  
 24/11/21 תאריך קריאה קודמת:

שם דייר: קומה 03 - מסלולים פיננסים  
 שם אתר: וורקר חולון

לקוח/ה נכבד/ה, אנו מתכבדים להגיש את חישוב צריכת החשמל לתקופה 23/12/21 - 24/11/21:

קומה 03 - מסלולים פיננסים - 4 - 19093195 (3x63)

סוג תעריף	סוג צריכה	קריאה קודמת	קריאה נוכחית	סה"כ צריכה בקוט"ש	מחיר לקוט"ש בא"ג	סה"כ לתשלום
פרטי חשבון עבור תאריכים:						
777	פסגה	24/11/21	30/11/21	195.10	43.79	85.43 ₪
778	גבע	506.70	534.60	27.90	36.65	10.23 ₪
779	שפל	504.10	550.50	46.40	30.60	14.20 ₪
פרטי חשבון עבור תאריכים:						
777	פסגה	01/12/21	23/12/21	171.20	87.59	149.95 ₪
778	גבע	534.60	579.40	44.80	53.68	24.05 ₪
779	שפל	550.50	1,080.20	529.70	33.94	179.78 ₪

סה"כ לדייר:

פסגה	גבע	שפל	סה"כ	שיא ביקוש
366.30	72.70	576.10	1,015.10	10.94
₪ 235.39	₪ 34.27	₪ 193.98	₪ 463.64	

סה"כ צריכה  
 סה"כ לתשלום

₪ 38.02	תשלום קבוע	
₪ 11.50	תשלום עבור גודל חיבור בKVA (3x63)	
₪ 513.17	סה"כ לתשלום	לא כולל מע"מ

התפלגות חיוב בש"ח לפי תעו"ז

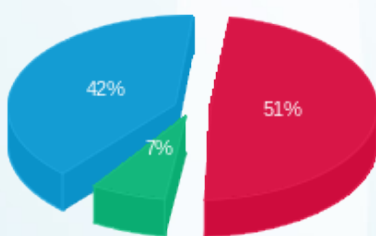

פסגה (₪ 235.39) 51%  
 גבע (₪ 34.27) 7%  
 שפל (₪ 193.98) 42%

הסטוריית צריכה בקוט"ש

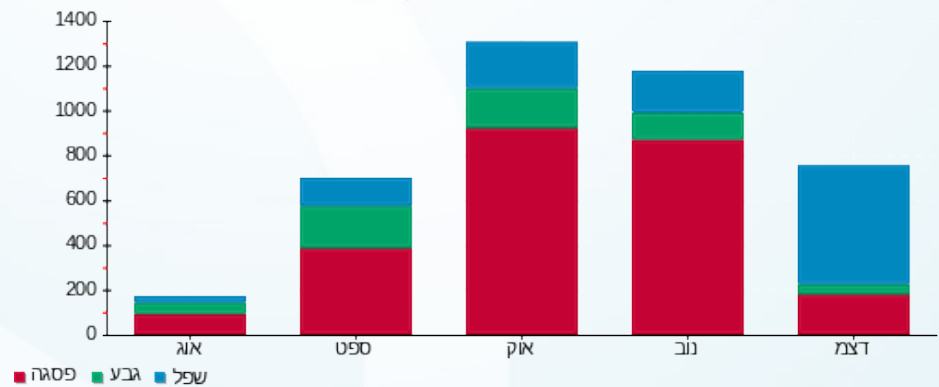

13/01/22 תאריך הפקה:  
 23/12/21 תאריך קריאה נוכחי:  
 24/11/21 תאריך קריאה קודמת:

שם דייר: קומה 04 - סולומון חוויה  
 שם אתר: וורקר חולון

לקוח/ה נכבד/ה, אנו מתכבדים להגיש את חישוב צריכת החשמל לתקופה 23/12/21 - 24/11/21:

קומה 04 - סולומון חוויה - 3 - 19093179(3x80)

סה"כ לתשלום	מחיר לקוט"ש בא"ג	סה"כ צריכה בקוט"ש	קריאה נוכחית	קריאה קודמת	סוג צריכה	סוג תעריף
			30/11/21	24/11/21	פרטי חשבון עבור תאריכים:	
213.87 ₪	43.79	488.40	11,032.00	10,543.60	פסגה	777
34.08 ₪	36.65	93.00	3,455.60	3,362.60	גבע	778
62.39 ₪	30.60	203.90	5,013.00	4,809.10	שפל	779
			23/12/21	01/12/21	פרטי חשבון עבור תאריכים:	
350.18 ₪	87.59	399.80	11,431.80	11,032.00	פסגה	777
62.38 ₪	53.68	116.20	3,571.80	3,455.60	גבע	778
468.37 ₪	33.94	1,380.00	6,393.00	5,013.00	שפל	779

סה"כ לדייר:

שיא ביקוש	סה"כ	שפל	גבע	פסגה	סה"כ צריכה
36.27	2,681.30	1,583.90	209.20	888.20	סה"כ לתשלום
	1,191.28 ₪	530.77 ₪	96.46 ₪	564.06 ₪	

38.02 ₪	<b>תשלום קבוע</b>	
14.61 ₪	<b>תשלום עבור גודל חיבור בKVA (3x80)</b>	
1,243.91 ₪	<b>סה"כ לתשלום</b>	<b>לא כולל מע"מ</b>

התפלגות חיוב בש"ח לפי תעו"ז

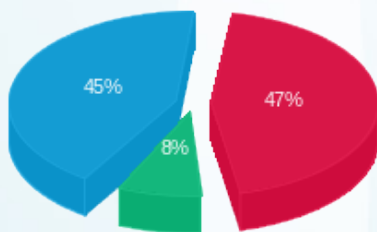

פסגה (564.06 ₪) ■  
 גבע (96.46 ₪) ■  
 שפל (530.77 ₪) ■

הסטוריית צריכה בקוט"ש

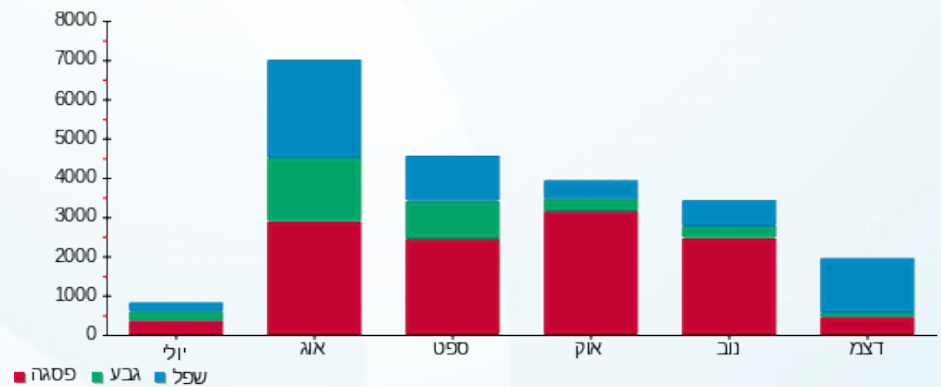

13/01/22 תאריך הפקה:  
 23/12/21 תאריך קריאה נוכחי:  
 24/11/21 תאריך קריאה קודמת:

שם דייר: קומה 04 - עמותת לב זהב  
 שם אתר: וורקר חולון

לקוח/ה נכבד/ה, אנו מתכבדים להגיש את חישוב צריכת החשמל לתקופה 23/12/21 - 24/11/21:

קומה 04 - עמותת לב זהב - 1 - 19093179(3x80)

סוג תעריף	סוג צריכה	קריאה קודמת	קריאה נוכחית	סה"כ צריכה בקוט"ש	מחיר לקוט"ש בא"ג	סה"כ לתשלום
פרטי חשבון עבור תאריכים:						
777	פסגה	24/11/21	30/11/21	328.10	43.79	143.67 ₪
778	גבע	1,636.70	1,656.20	19.50	36.65	7.15 ₪
779	שפל	1,464.40	1,512.90	48.50	30.60	14.84 ₪
פרטי חשבון עבור תאריכים:						
777	פסגה	01/12/21	23/12/21	141.70	87.59	124.12 ₪
778	גבע	1,656.20	1,744.40	88.20	53.68	47.35 ₪
779	שפל	1,512.90	2,378.60	865.70	33.94	293.82 ₪

סה"כ לדייר:

פסגה	גבע	שפל	סה"כ	שיא ביקוש
469.80	107.70	914.20	1,491.70	19.00
₪ 267.79	₪ 54.49	₪ 308.66	₪ 630.94	

סה"כ צריכה  
 סה"כ לתשלום

38.02 ₪	תשלום קבוע	
14.61 ₪	תשלום עבור גודל חיבור בKVA (3x80)	
683.57 ₪	סה"כ לתשלום	לא כולל מע"מ

התפלגות חיוב בש"ח לפי תעו"ז

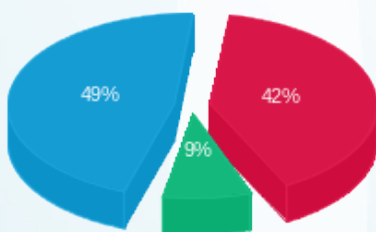

פסגה (267.79 ₪) ■  
 גבע (54.49 ₪) ■  
 שפל (308.66 ₪) ■

הסטוריית צריכה בקוט"ש

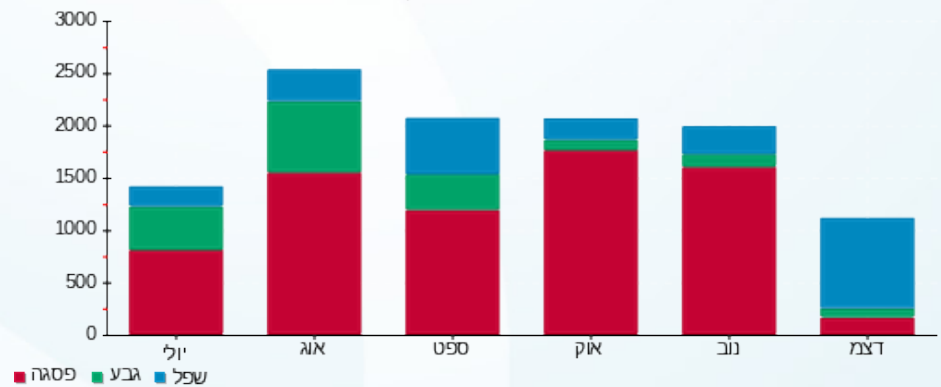

13/01/22 תאריך הפקה:  
 23/12/21 תאריך קריאה נוכחית:  
 24/11/21 תאריך קריאה קודמת:

שם דייר: קומה 06 בלה כהן ושות' - אילן כהן  
 שם אתר: וורקר חולון

לקוח/ה נכבד/ה, אנו מתכבדים להגיש את חישוב צריכת החשמל לתקופה 23/12/21 - 24/11/21:

קומה 06 בלה כהן ושות' - אילן כהן - 1 - 19093181(3x80)

סוג תעריף	סוג צריכה	קריאה קודמת	קריאה נוכחית	סה"כ צריכה בקוט"ש	מחיר לקוט"ש בא"ג	סה"כ לתשלום
פרטי חשבון עבור תאריכים:						
		24/11/21	30/11/21			
777	פסגה	14,360.50	14,672.80	312.30	43.79	136.76 ₪
778	גבע	4,478.30	4,541.40	63.10	36.65	23.13 ₪
779	שפל	7,870.50	7,994.40	123.90	30.60	37.91 ₪
פרטי חשבון עבור תאריכים:						
		01/12/21	23/12/21			
777	פסגה	14,672.80	15,024.00	351.20	87.59	307.62 ₪
778	גבע	4,541.40	4,657.30	115.90	53.68	62.22 ₪
779	שפל	7,994.40	9,212.00	1,217.60	33.94	413.25 ₪

סה"כ לדייר:

שיא ביקוש	סה"כ	שפל	גבע	פסגה
30.99	2,184.00	1,341.50	179.00	663.50
	₪ 980.88	₪ 451.17	₪ 85.34	₪ 444.37

סה"כ צריכה  
 סה"כ לתשלום

38.02 ₪	תשלום קבוע	
14.61 ₪	תשלום עבור גודל חיבור בKVA (3x80)	
1,033.51 ₪	סה"כ לתשלום	לא כולל מע"מ

התפלגות חיוב בש"ח לפי תעו"ז

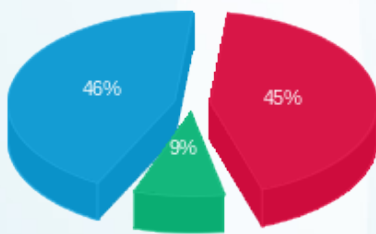

פסגה (₪ 444.37)  
 גבע (₪ 85.34)  
 שפל (₪ 451.17)

הסטוריית צריכה בקוט"ש

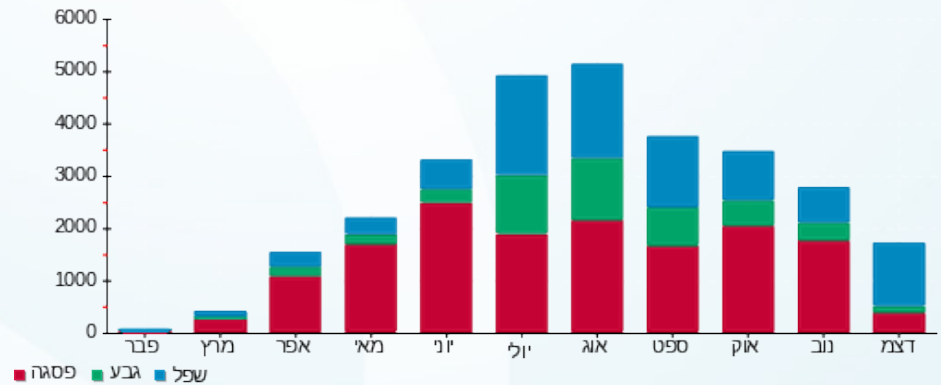

13/01/22 תאריך הפקה:  
 23/12/21 תאריך קריאה נוכחי:  
 24/11/21 תאריך קריאה קודמת:

שם דייר: קומה 07 - קוקה הנעלה בע"מ  
 שם אתר: וורקר חולון

לקוח/ה נכבד/ה, אנו מתכבדים להגיש את חישוב צריכת החשמל לתקופה 23/12/21 - 24/11/21:

קומה 07 - קוקה הנעלה בע"מ - 3 - 19093199(3x63)

סוג תעריף	סוג צריכה	קריאה קודמת	קריאה נוכחית	סה"כ צריכה בקוט"ש	מחיר לקוט"ש בא"ג	סה"כ לתשלום
פרטי חשבון עבור תאריכים:						
777	פסגה	24/11/21	30/11/21	117.20	43.79	51.32 ₪
778	גבע	75.00	81.40	6.40	36.65	2.35 ₪
779	שפל	164.80	181.40	16.60	30.60	5.08 ₪
פרטי חשבון עבור תאריכים:						
777	פסגה	01/12/21	23/12/21	66.50	87.59	58.25 ₪
778	גבע	81.40	94.10	12.70	53.68	6.82 ₪
779	שפל	181.40	483.70	302.30	33.94	102.60 ₪

סה"כ לדייר:

פסגה	גבע	שפל	סה"כ	שיא ביקוש
183.70	19.10	318.90	521.70	6.20
109.57 ₪	9.16 ₪	107.68 ₪	226.41 ₪	

סה"כ צריכה  
 סה"כ לתשלום

38.02 ₪	תשלום קבוע	
11.50 ₪	תשלום עבור גודל חיבור בKVA (3x63)	
275.94 ₪	סה"כ לתשלום	לא כולל מע"מ

התפלגות חיוב בש"ח לפי תעו"ז

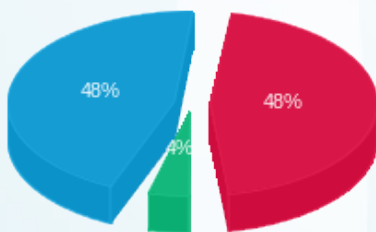

פסגה (109.57 ₪) 48%  
 גבע (9.16 ₪) 4%  
 שפל (107.68 ₪) 48%

הסטוריית צריכה בקוט"ש

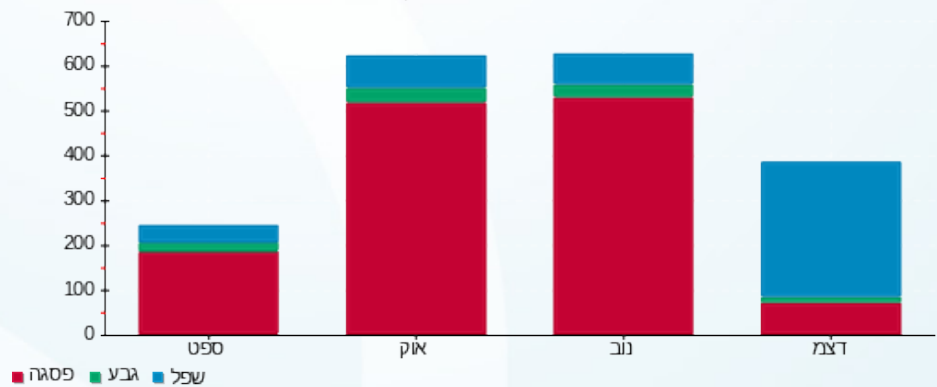

13/01/22 תאריך הפקה:  
 23/12/21 תאריך קריאה נוכחי:  
 24/11/21 תאריך קריאה קודמת:

שם דייר: קומה 07 אינפרומט מחשבים בע"מ  
 שם אתר: וורקר חולון

לקוח/ה נכבד/ה, אנו מתכבדים להגיש את חישוב צריכת החשמל לתקופה 23/12/21 - 24/11/21:

קומה 07 אינפרומט מחשבים בע"מ - 1 - 19093198(3x100)

סה"כ לתשלום	מחיר לקוט"ש בא"ג	סה"כ צריכה בקוט"ש	קריאה נוכחית	קריאה קודמת	סוג צריכה	סוג תעריף
			30/11/21	24/11/21	פרטי חשבון עבור תאריכים:	
206.65 ₪	43.79	471.90	18,281.40	17,809.50	פסגה	777
27.82 ₪	36.65	75.90	5,179.00	5,103.10	גבע	778
52.75 ₪	30.60	172.40	10,104.60	9,932.20	שפל	779
			23/12/21	01/12/21	פרטי חשבון עבור תאריכים:	
343.09 ₪	87.59	391.70	18,673.10	18,281.40	פסגה	777
85.83 ₪	53.68	159.90	5,338.90	5,179.00	גבע	778
510.53 ₪	33.94	1,504.20	11,608.80	10,104.60	שפל	779

סה"כ לדייר:

שיא ביקוש	סה"כ	שפל	גבע	פסגה
25.86	2,776.00	1,676.60	235.80	863.60
	1,226.67 ₪	563.28 ₪	113.65 ₪	549.74 ₪

סה"כ צריכה  
 סה"כ לתשלום

38.02 ₪	<b>תשלום קבוע</b>	
18.26 ₪	<b>תשלום עבור גודל חיבור בKVA (3x100)</b>	
1,282.95 ₪	<b>סה"כ לתשלום</b>	<b>לא כולל מע"מ</b>

התפלגות חיוב בש"ח לפי תעו"ז

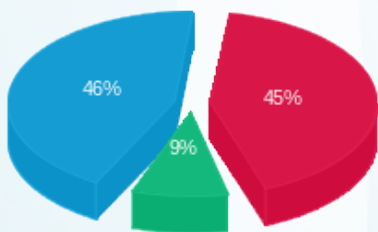

פסגה (549.74 ₪) ■  
 גבע (113.65 ₪) ■  
 שפל (563.28 ₪) ■

הסטוריית צריכה בקוט"ש

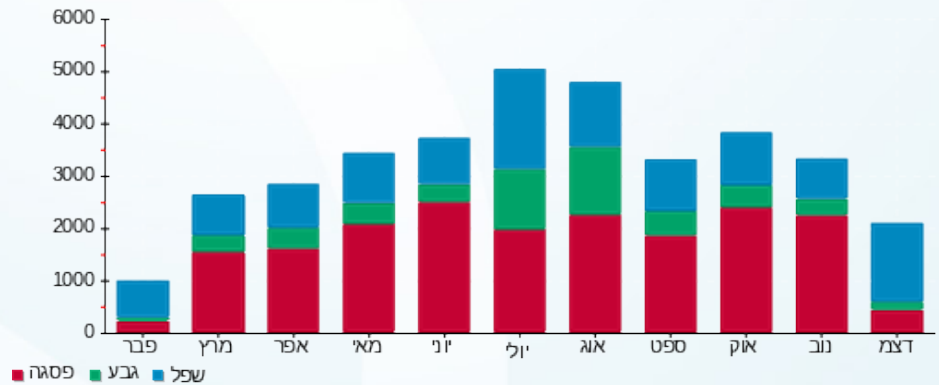

13/01/22 תאריך הפקה:  
 23/12/21 תאריך קריאה נוכחי:  
 24/11/21 תאריך קריאה קודמת:

שם דייר: קומה 07 אר אופק תשתיות תאורה בע"מ  
 שם אתר: וורקר חולון

לקוח/ה נכבד/ה, אנו מתכבדים להגיש את חישוב צריכת החשמל לתקופה 23/12/21 - 24/11/21:

קומה 07 אר אופק תשתיות תאורה בע"מ - 2 - 19093199(3x63)

סוג תעריף	סוג צריכה	קריאה קודמת	קריאה נוכחית	סה"כ צריכה בקוט"ש	מחיר לקוט"ש בא"ג	סה"כ לתשלום
פרטי חשבון עבור תאריכים:						
777	פסגה	24/11/21	30/11/21	245.90	43.79	107.68 ₪
778	גבע	4,103.50	4,143.40	39.90	36.65	14.62 ₪
779	שפל	8,156.50	8,220.10	63.60	30.60	19.46 ₪
פרטי חשבון עבור תאריכים:						
777	פסגה	01/12/21	23/12/21	119.20	87.59	104.41 ₪
778	גבע	4,143.40	4,186.90	43.50	53.68	23.35 ₪
779	שפל	8,220.10	8,800.90	580.80	33.94	197.12 ₪

סה"כ לדייר:

פסגה	גבע	שפל	סה"כ	שיא ביקוש
365.10	83.40	644.40	1,092.90	15.04
₪ 212.09	₪ 37.97	₪ 216.59	₪ 466.65	

סה"כ צריכה  
 סה"כ לתשלום

38.02 ₪	תשלום קבוע	
11.50 ₪	תשלום עבור גודל חיבור בKVA (3x63)	
516.17 ₪	סה"כ לתשלום	לא כולל מע"מ

התפלגות חיוב בש"ח לפי תעו"ז

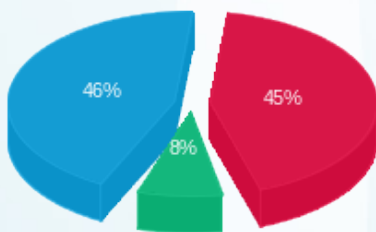

פסגה (212.09 ₪) 46%  
 גבע (37.97 ₪) 8%  
 שפל (216.59 ₪) 45%

הסטוריית צריכה בקוט"ש

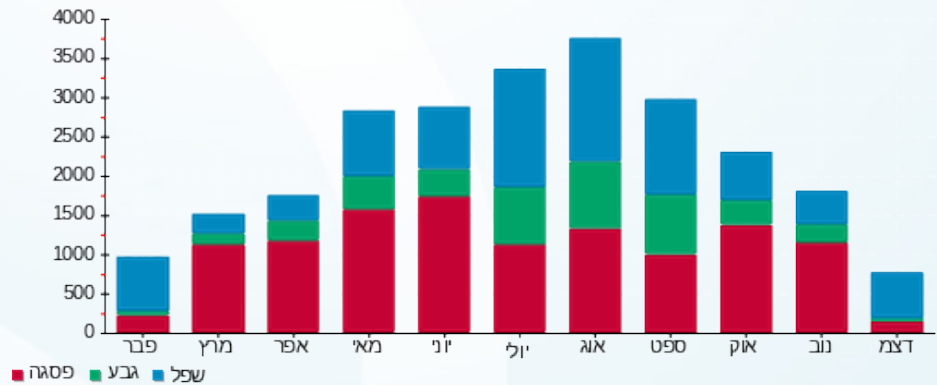

13/01/22 תאריך הפקה:  
 23/12/21 תאריך קריאה נוכחית:  
 24/11/21 תאריך קריאה קודמת:

שם דייר: קומה 08 אודצ'י בע"מ  
 שם אתר: וורקר חולון

לקוח/ה נכבד/ה, אנו מתכבדים להגיש את חישוב צריכת החשמל לתקופה 23/12/21 - 24/11/21:

קומה 08 אודצ'י בע"מ - 1 - 19093197(3x63)

סוג תעריף	סוג צריכה	קריאה קודמת	קריאה נוכחית	סה"כ צריכה בקוט"ש	מחיר לקוט"ש בא"ג	סה"כ לתשלום
פרטי חשבון עבור תאריכים:						
777	פסגה	24/11/21	30/11/21	154.00	43.79	67.44 ₪
778	גבע	706.50	736.20	29.70	36.65	10.89 ₪
779	שפל	1,232.50	1,255.10	22.60	30.60	6.92 ₪
פרטי חשבון עבור תאריכים:						
777	פסגה	01/12/21	23/12/21	153.90	87.59	134.80 ₪
778	גבע	736.20	766.50	30.30	53.68	16.27 ₪
779	שפל	1,255.10	1,669.80	414.70	33.94	140.75 ₪

סה"כ לדייר:

פסגה	גבע	שפל	סה"כ	שיא ביקוש
307.90	60.00	437.30	805.20	13.84
₪ 202.24	₪ 27.15	₪ 147.66	₪ 377.05	

סה"כ צריכה  
 סה"כ לתשלום

38.02 ₪	תשלום קבוע	
11.50 ₪	תשלום עבור גודל חיבור בKVA (3x63)	
426.58 ₪	סה"כ לתשלום	לא כולל מע"מ

התפלגות חיוב בש"ח לפי תעו"ז

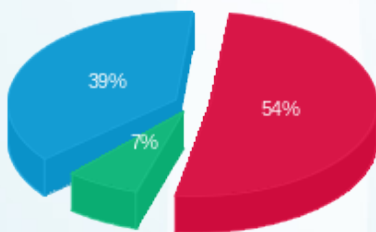

פסגה (202.24 ₪) ■  
 גבע (27.15 ₪) ■  
 שפל (147.66 ₪) ■

הסטוריית צריכה בקוט"ש

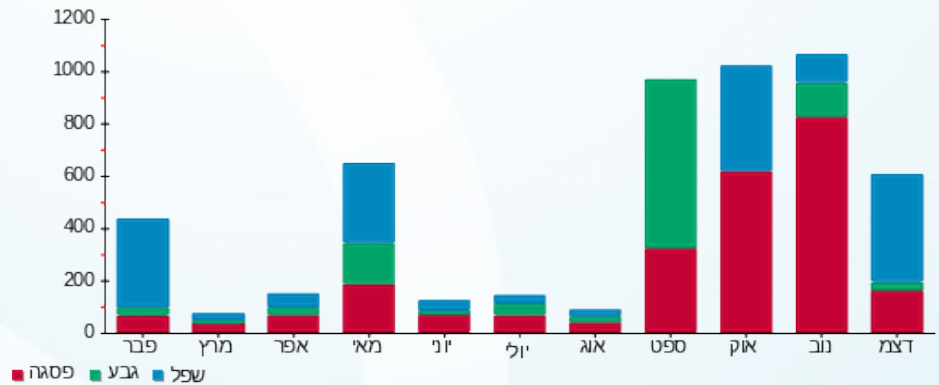

13/01/22 תאריך הפקה:  
 23/12/21 תאריך קריאה נוכחית:  
 24/11/21 תאריך קריאה קודמת:

שם דייר: קומה 08 רוניד נכסים 2018 בע"מ  
 שם אתר: וורקר חולון

לקוח/ה נכבד/ה, אנו מתכבדים להגיש את חישוב צריכת החשמל לתקופה 23/12/21 - 24/11/21:

קומה 08 רוניד נכסים 2018 בע"מ - 4 - 19093197(3x63)

סוג תעריף	סוג צריכה	קריאה קודמת	קריאה נוכחית	סה"כ צריכה בקוט"ש	מחיר לקוט"ש בא"ג	סה"כ לתשלום
פרטי חשבון עבור תאריכים:						
777	פסגה	24/11/21	30/11/21	84.10	43.79	1,161.60
778	גבע	224.10	230.40	6.30	36.65	230.40
779	שפל	316.80	331.90	15.10	30.60	331.90
פרטי חשבון עבור תאריכים:						
777	פסגה	01/12/21	23/12/21	51.90	87.59	1,213.50
778	גבע	230.40	243.40	13.00	53.68	243.40
779	שפל	331.90	519.10	187.20	33.94	519.10

סה"כ לדייר:

שיא ביקוש	סה"כ	שפל	גבע	פסגה
5.45	357.60	202.30	19.30	136.00
	159.73 ₪	68.16 ₪	9.29 ₪	82.29 ₪

סה"כ צריכה  
 סה"כ לתשלום

38.02 ₪	תשלום קבוע	
11.50 ₪	תשלום עבור גודל חיבור בKVA (3x63)	
209.25 ₪	סה"כ לתשלום	לא כולל מע"מ

התפלגות חיוב בש"ח לפי תעו"ז

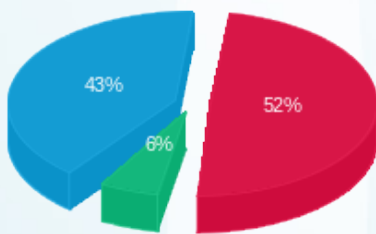

פסגה (82.29 ₪)  
 גבע (9.29 ₪)  
 שפל (68.16 ₪)

הסטוריית צריכה בקוט"ש

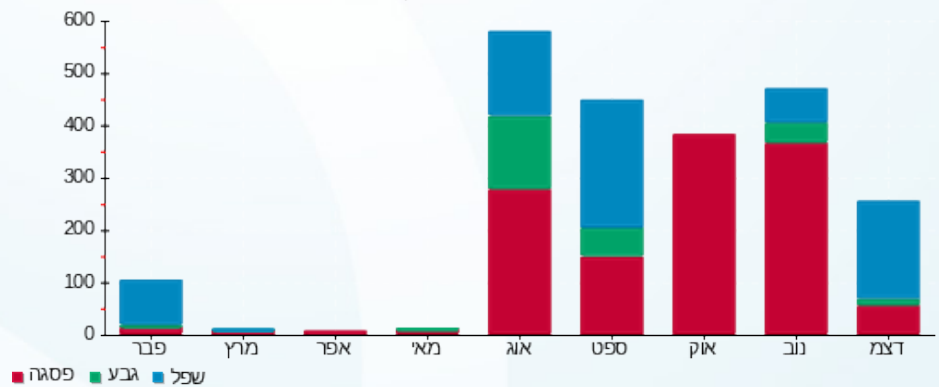

13/01/22 תאריך הפקה:  
 23/12/21 תאריך קריאה נוכחי:  
 24/11/21 תאריך קריאה קודמת:

שם דייר: קומה 08 רוניד נכסים 2018 בע"מ  
 שם אתר: וורקר חולון

**לקוח/ה נכבד/ה, אנו מתכבדים להגיש את חישוב צריכת החשמל לתקופה 23/12/21 - 24/11/21:**

**קומה 08 רוניד נכסים 2018 בע"מ - 3 - 19093197(3x250)**

סוג תעריף	סוג צריכה	קריאה קודמת	קריאה נוכחית	סה"כ צריכה בקוט"ש	מחיר לקוט"ש בא"ג	סה"כ לתשלום
פרטי חשבון עבור תאריכים:						
		24/11/21	30/11/21			
777	פסגה	39,527.00	40,546.25	1,019.25	43.79	446.33 ₪
778	גבע	11,511.50	11,645.25	133.75	36.65	49.02 ₪
779	שפל	12,525.75	12,724.50	198.75	30.60	60.82 ₪
פרטי חשבון עבור תאריכים:						
		01/12/21	23/12/21			
777	פסגה	40,546.25	41,506.00	959.75	87.59	840.65 ₪
778	גבע	11,645.25	11,925.75	280.50	53.68	150.57 ₪
779	שפל	12,724.50	15,747.00	3,022.50	33.94	1,025.84 ₪

**סה"כ לדייר:**

שיא ביקוש	סה"כ	שפל	גבע	פסגה	סה"כ צריכה
46.43	5,614.50	3,221.25	414.25	1,979.00	סה"כ לתשלום
	2,573.22 ₪	1,086.65 ₪	199.59 ₪	1,286.97 ₪	

38.02 ₪	<b>תשלום קבוע</b>	
45.65 ₪	<b>תשלום עבור גודל חיבור ב KVA (3x250)</b>	
2,656.89 ₪	<b>סה"כ לתשלום</b>	<b>לא כולל מע"מ</b>

התפלגות חיוב בש"ח לפי תע"ר

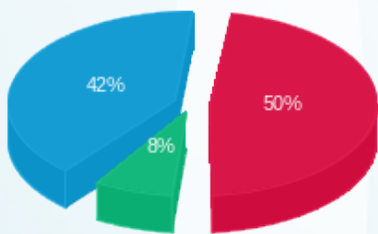

■ פסגה (1,286.97 ₪)  
 ■ גבע (199.59 ₪)  
 ■ שפל (1,086.65 ₪)

הסטוריית צריכה בקוט"ש

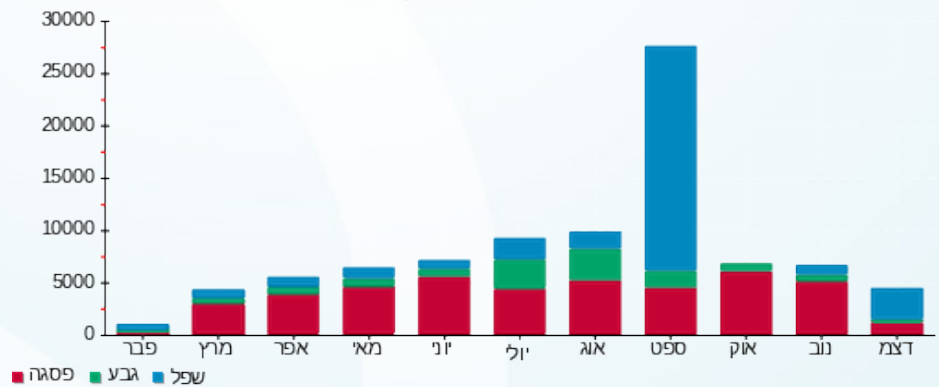



13/01/22 תאריך הפקה:  
 23/12/21 תאריך קריאה נוכחית:  
 24/11/21 תאריך קריאה קודמת:

שם דייר: שנים  
 שם אתר: וורקר חולון

לקוח/ה נכבד/ה, אנו מתכבדים להגיש את חישוב צריכת החשמל לתקופה 23/12/21 - 24/11/21:

שנאי 1 - (0x0)11103440 - T2

סוג תעריף	סוג צריכה	קריאה קודמת	קריאה נוכחית	סה"כ צריכה בקוט"ש	מחיר לקוט"ש בא"ג	סה"כ לתשלום
פרטי חשבון עבור תאריכים:						
777	פסגה	24/11/21	30/11/21	0.00	43.79	19,442.60
778	גבע	7,621.50	7,621.50	0.00	36.65	15,076.00
779	שפל	15,076.00	15,076.00	0.00	30.60	
פרטי חשבון עבור תאריכים:						
777	פסגה	01/12/21	23/12/21	0.00	87.59	19,442.60
778	גבע	7,621.50	7,621.50	0.00	53.68	7,621.50
779	שפל	15,076.00	15,076.00	0.00	33.94	15,076.00

שנאי 1 - (0x0)41103511 - T1

סוג תעריף	סוג צריכה	קריאה קודמת	קריאה נוכחית	סה"כ צריכה בקוט"ש	מחיר לקוט"ש בא"ג	סה"כ לתשלום
פרטי חשבון עבור תאריכים:						
777	פסגה	24/11/21	30/11/21	8,479.40	43.79	290,610.00
778	גבע	97,862.90	99,387.50	1,524.60	36.65	99,387.50
779	שפל	195,198.30	197,806.00	2,607.70	30.60	197,806.00
פרטי חשבון עבור תאריכים:						
777	פסגה	01/12/21	23/12/21	8,570.90	87.59	299,180.90
778	גבע	99,387.50	102,307.80	2,920.30	53.68	102,307.80
779	שפל	197,806.00	224,428.70	26,622.70	33.94	224,428.70

סה"כ לדייר:

פסגה	גבע	שפל	סה"כ	שיא ביקוש
17,050.30	4,444.90	29,230.40	50,725.60	0.94
11,220.38 ₪	2,126.38 ₪	9,833.70 ₪	23,180.46 ₪	

סה"כ צריכה  
 סה"כ לתשלום

0.00 ₪	תשלום קבוע	
0.00 ₪	תשלום עבור גודל חיבור ב KVA (0x0)	
23,180.46 ₪	סה"כ לתשלום	לא כולל מע"מ





התפלגות חיוב בש"ח לפי תעו"ז

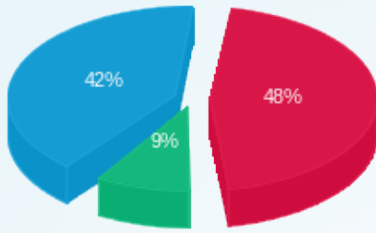

פסגה (ש"ח) 11,220.38 (ש"ח)  
 גבע (ש"ח) 2,126.38 (ש"ח)  
 שפל (ש"ח) 9,833.70 (ש"ח)

הסטוריית צריכה בקוט"ש

