

23/01/22 תאריך הפקה:
 22/01/22 תאריך קריאה נוכחית:
 23/12/21 תאריך קריאה קודמת:

שם דייר: בנין 1 - דירה 1031 אזיקרי משאבי אנוש בע"מ
 שם אתר: בתי אלמוג אילת (פרטיים)

לקוח/ה נכבד/ה, אנו מתכבדים להגיש את חישוב צריכת החשמל לתקופה 22/01/22 - 23/12/21:

בנין 1 - דירה 1031 אזיקרי משאבי אנוש בע"מ - 7 - 00023164 (0x0)

סוג תעריף	סוג צריכה	קריאה קודמת	קריאה נוכחית	סה"כ צריכה בקוט"ש	מחיר לקוט"ש בא"ג	סה"כ לתשלום
פרטי חשבון עבור תאריכים:		23/12/21	22/01/22			
757		66,823.41	67,491.45	668.04	43.30	289.26 ₪

סה"כ לדייר:

שיא ביקוש	סה"כ
6.03	668.04
	289.26 ₪

19.77 ₪	תשלום קבוע	
0.00 ₪	תשלום עבור גודל חיבור בKVA (0x0)	
309.03 ₪	סה"כ לתשלום	לא כולל מע"מ

התפלגות חיוב בש"ח לפי תעו"ז

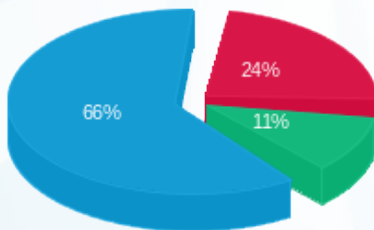

פסגה (₪ 68.10)
 גבע (₪ 31.48)
 שפל (₪ 189.69)

הסטוריית צריכה בקוט"ש

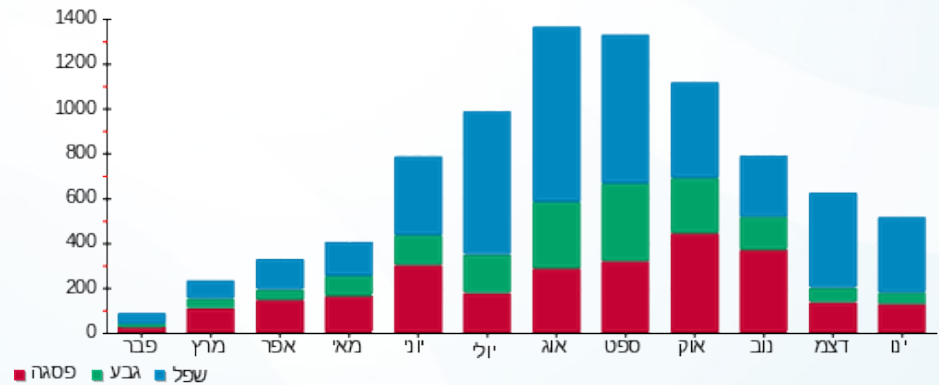

23/01/22 תאריך הפקה:
 22/01/22 תאריך קריאה נוכחי:
 23/12/21 תאריך קריאה קודמת:

שם דייר: בנין 1 - דירה 1061 רותם חזן ואברהם קריספין
 שם אתר: בתי אלמוג אילת (פרטיים)

לקוח/ה נכבד/ה, אנו מתכבדים להגיש את חישוב צריכת החשמל לתקופה 22/01/22 - 23/12/21:

בנין 1 - דירה 1061 רותם חזן ואברהם קריספין - 4 - 00023164 (0x0)

סוג תעריף	סוג צריכה	קריאה קודמת	קריאה נוכחית	סה"כ צריכה בקוט"ש	מחיר לקוט"ש בא"ג	סה"כ לתשלום
פרטי חשבון עבור תאריכים:		23/12/21	22/01/22			
757		39,092.73	39,655.86	563.12	43.30	243.83 ₪

סה"כ לדייר:

שיא ביקוש	סה"כ
5.38	563.12
	243.83 ₪

19.77 ₪	תשלום קבוע	
0.00 ₪	תשלום עבור גודל חיבור בKVA (0x0)	
263.60 ₪	סה"כ לתשלום	לא כולל מע"מ

התפלגות חיוב בש"ח לפי תעו"ז

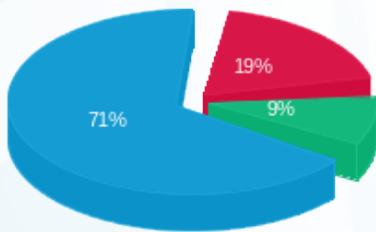

פסגה (47.33 ₪)
 גבע (23.01 ₪)
 שפל (173.49 ₪)

הסטוריית צריכה בקוט"ש

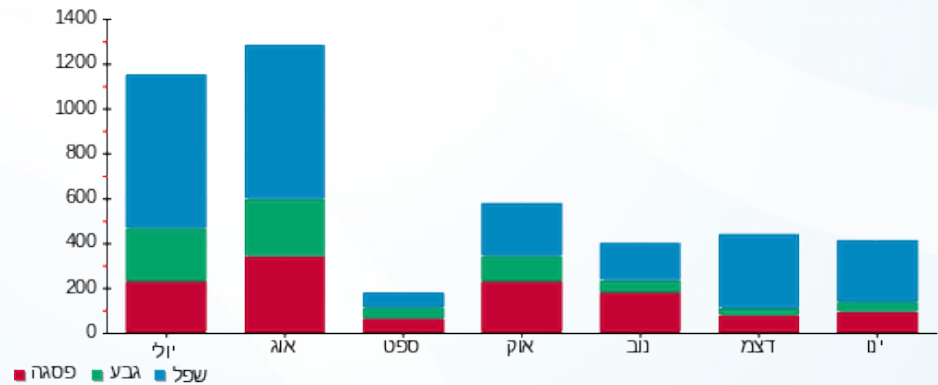

23/01/22 תאריך הפקה:
 22/01/22 תאריך קריאה נוכחי:
 23/12/21 תאריך קריאה קודמת:

שם דייר: בנין 1 - דירה 1111 א-טים פתרונות אבטחה בע"מ
 שם אתר: בתי אלמוג אילת (פרטיים)

לקוח/ה נכבד/ה, אנו מתכבדים להגיש את חישוב צריכת החשמל לתקופה 22/01/22 - 23/12/21:

בנין 1 - דירה 1111 א-טים פתרונות אבטחה בע"מ - 16 - 00023164 (0x0)

סוג תעריף	סוג צריכה	קריאה קודמת	קריאה נוכחית	סה"כ צריכה בקוט"ש	מחיר לקוט"ש בא"ג	סה"כ לתשלום
פרטי חשבון עבור תאריכים:		23/12/21	22/01/22			
757		32,497.96	32,791.32	293.35	43.30	127.02 ₪

סה"כ לדייר:

שיא ביקוש	סה"כ
4.92	293.35
	127.02 ₪

19.77 ₪	תשלום קבוע	
0.00 ₪	תשלום עבור גודל חיבור ב-KVA (0x0)	
146.79 ₪	סה"כ לתשלום	לא כולל מע"מ

התפלגות חיוב בש"ח לפי תעו"ז

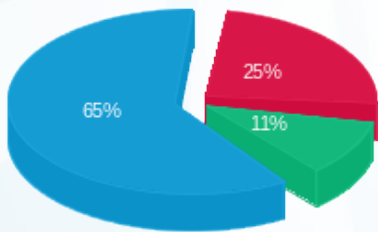

פסגה (₪ 31.23)
 גבע (₪ 13.50)
 שפל (₪ 82.30)

הסטוריית צריכה בקוט"ש

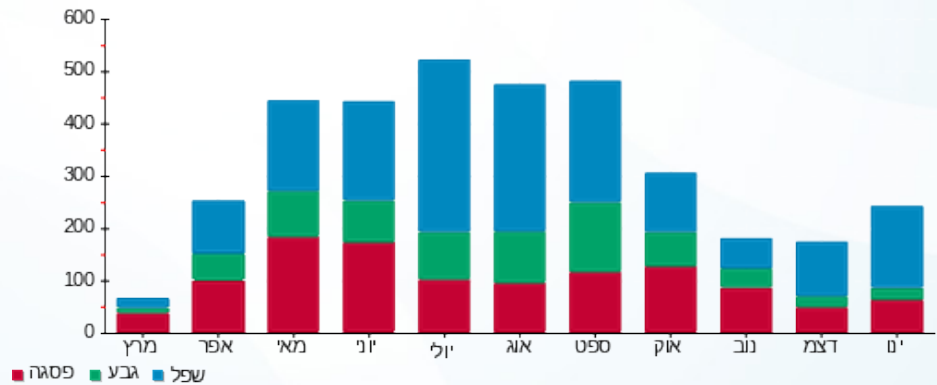

23/01/22 תאריך הפקה:
 22/01/22 תאריך קריאה נוכחית:
 23/12/21 תאריך קריאה קודמת:

שם דייר: בניין 1 - דירה 1112 כהן ציון
 שם אתר: בתי אלמוג אילת (פרטיים)

לקוח/ה נכבד/ה, אנו מתכבדים להגיש את חישוב צריכת החשמל לתקופה 22/01/22 - 23/12/21:

בניין 1 - דירה 1112 כהן ציון - 16 - (0x0)00023164

סוג תעריף	סוג צריכה	קריאה קודמת	קריאה נוכחית	סה"כ צריכה בקוט"ש	מחיר לקוט"ש בא"ג	סה"כ לתשלום
		23/12/21	22/01/22	293.35	43.30	127.02 ₪
757		32,497.96	32,791.32			

ציבורי

סוג תעריף	הערה	סה"כ לתשלום
ציבורי		33.89 ₪

סה"כ לדייר:

שיא ביקוש	סה"כ
4.92	293.35
	127.02 ₪

תשלום קבוע	תשלום עבור גודל חיבור בKVA (0x0)	סה"כ לתשלום	לא כולל מע"מ
19.77 ₪	0.00 ₪	180.68 ₪	

התפלגות חיוב בש"ח לפי תעו"ז

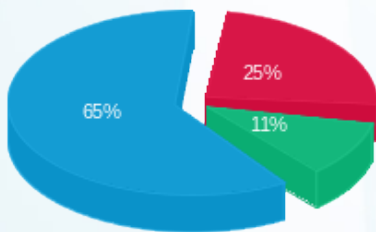

פסגה (₪ 31.23)
 גבע (₪ 13.50)
 שפל (₪ 82.30)

הסטוריית צריכה בקוט"ש

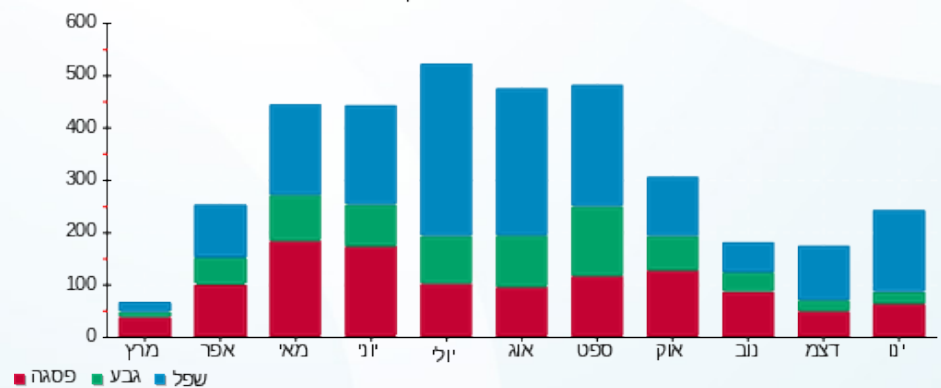

23/01/22 תאריך הפקה:
 22/01/22 תאריך קריאה נוכחית:
 23/12/21 תאריך קריאה קודמת:

שם דייר: בנין 1 - דירה 1211 שופרסל
 שם אתר: בתי אלמוג אילת (פרטיים)

לקוח/ה נכבד/ה, אנו מתכבדים להגיש את חישוב צריכת החשמל לתקופה 22/01/22 - 23/12/21:

בנין 1 - דירה 1211 שופרסל - 23 - 00023164 (0x0)

סוג תעריף	סוג צריכה	קריאה קודמת	קריאה נוכחית	סה"כ צריכה בקוט"ש	מחיר לקוט"ש בא"ג	סה"כ לתשלום
פרטי חשבון עבור תאריכים:		23/12/21	22/01/22			
757		34,386.58	34,777.48	390.90	43.30	169.26 ₪

סה"כ לדייר:

שיא ביקוש	סה"כ
4.95	390.90
	169.26 ₪

19.77 ₪	תשלום קבוע	
0.00 ₪	תשלום עבור גודל חיבור ב-KVA (0x0)	
189.03 ₪	סה"כ לתשלום	לא כולל מע"מ

התפלגות חיוב בש"ח לפי תעו"ז

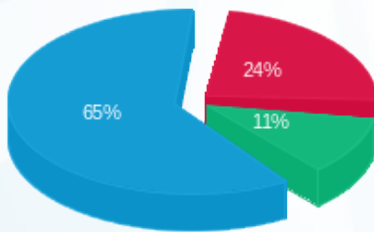

פסגה (40.17 ₪) ■
 גבע (19.02 ₪) ■
 שפל (110.06 ₪) ■

הסטוריית צריכה בקוט"ש

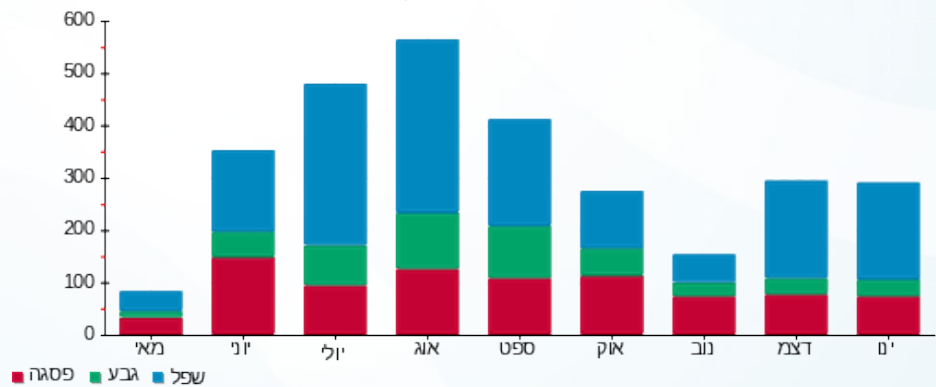

23/01/22 תאריך הפקה:
 22/01/22 תאריך קריאה נוכחי:
 23/12/21 תאריך קריאה קודמת:

שם דייר: בנין 1 - דירה 1331 רותם חזן ואברהם קריספין
 שם אתר: בתי אלמוג אילת (פרטיים)

לקוח/ה נכבד/ה, אנו מתכבדים להגיש את חישוב צריכת החשמל לתקופה 22/01/22 - 23/12/21:

בנין 1 - דירה 1331 רותם חזן ואברהם קריספין - 3 - 00023164 (0x0)

סוג תעריף	סוג צריכה	קריאה קודמת	קריאה נוכחית	סה"כ צריכה בקוט"ש	מחיר לקוט"ש בא"ג	סה"כ לתשלום
פרטי חשבון עבור תאריכים:		23/12/21	22/01/22			
757		73,523.62	73,888.15	364.53	43.30	157.84 ₪

סה"כ לדייר:

שיא ביקוש	סה"כ
4.04	364.53
	157.84 ₪

תשלום קבוע	תשלום עבור גודל חיבור בKVA (0x0)	סה"כ לתשלום	לא כולל מע"מ
19.77 ₪	0.00 ₪	177.61 ₪	

התפלגות חיוב בש"ח לפי תעו"ז

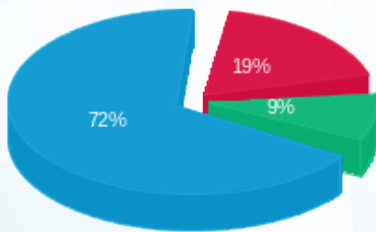

פסגה (29.86 ₪)
 גבע (14.34 ₪)
 שפל (113.64 ₪)

הסטוריית צריכה בקוט"ש

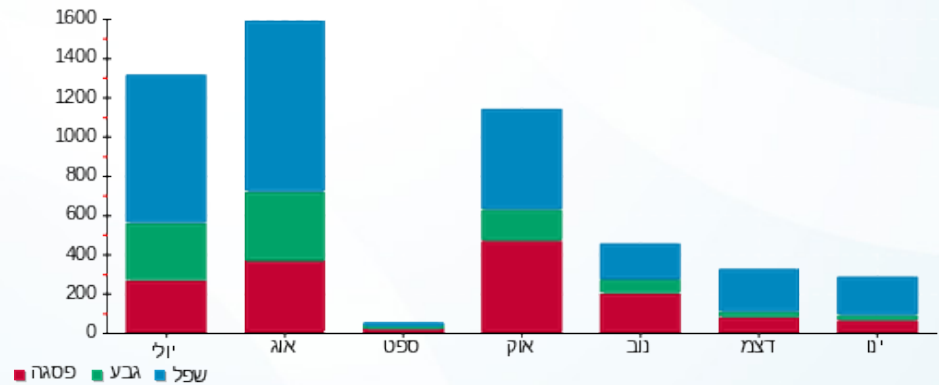

23/01/22 תאריך הפקה:
 22/01/22 תאריך קריאה נוכחי:
 23/12/21 תאריך קריאה קודמת:

שם דייר: בנין 2 - דירה 2011 א-טים פתרונות אבטחה בע"מ
 שם אתר: בתי אלמוג אילת (פרטיים)

לקוח/ה נכבד/ה, אנו מתכבדים להגיש את חישוב צריכת החשמל לתקופה 22/01/22 - 23/12/21:

בנין 2 - דירה 2011 א-טים פתרונות אבטחה בע"מ - 1 - 00023145 (0x0)

סוג תעריף	סוג צריכה	קריאה קודמת	קריאה נוכחית	סה"כ צריכה בקוט"ש	מחיר לקוט"ש בא"ג	סה"כ לתשלום
פרטי חשבון עבור תאריכים:		23/12/21	22/01/22			
757		60,061.97	60,383.79	321.82	43.30	139.35 ₪

סה"כ לדייר:

שיא ביקוש	סה"כ
3.90	321.82
	139.35 ₪

19.77 ₪	תשלום קבוע	
0.00 ₪	תשלום עבור גודל חיבור ב-KVA (0x0)	
159.12 ₪	סה"כ לתשלום	לא כולל מע"מ

התפלגות חיוב בש"ח לפי תעו"ז

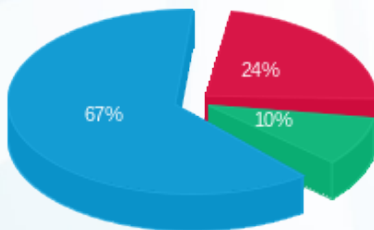

פסגה (₪ 32.77)
 גבע (₪ 13.25)
 שפל (₪ 93.33)

הסטוריית צריכה בקוט"ש

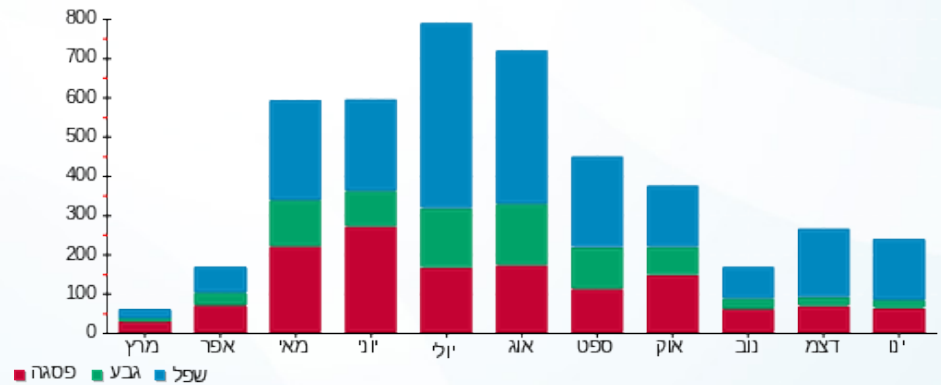

23/01/22

תאריך הפקדה:

שם דייר: בנין 2 - דירה 2171 א-טים פתרונות אבטחה בע"מ
שם אתר: בתי אלמוג אילת (פרטיים)

22/01/22

תאריך קריאה נוכחית:

23/12/21

תאריך קריאה קודמת:

לקוח/ה נכבד/ה, אנו מתכבדים להגיש את חישוב צריכת החשמל לתקופה 22/01/22 - 23/12/21:

בנין 2 - דירה 2171 א-טים פתרונות אבטחה בע"מ - 14 - 00023145 (0x0)

סוג תעריף	סוג צריכה	קריאה קודמת	קריאה נוכחית	סה"כ צריכה בקוט"ש	מחיר לקוט"ש בא"ג	סה"כ לתשלום
פרטי חשבון עבור תאריכים:		23/12/21	22/01/22			
757		51,844.99	52,014.54	169.55	43.30	73.42 ₪

סה"כ לדייר:

שיא ביקוש	סה"כ
3.94	169.55
	73.42 ₪

19.77 ₪	תשלום קבוע	
0.00 ₪	תשלום עבור גודל חיבור בKVA (0x0)	
93.19 ₪	סה"כ לתשלום	לא כולל מע"מ

התפלגות חיוב בש"ח לפי תעו"ז

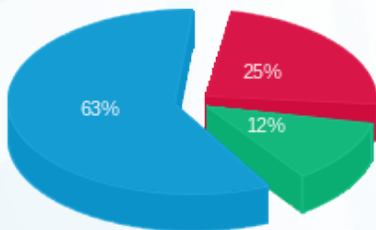

פסגה (18.04 ₪) 63%
גבע (9.07 ₪) 25%
שפל (46.31 ₪) 12%

הסטוריית צריכה בקוט"ש

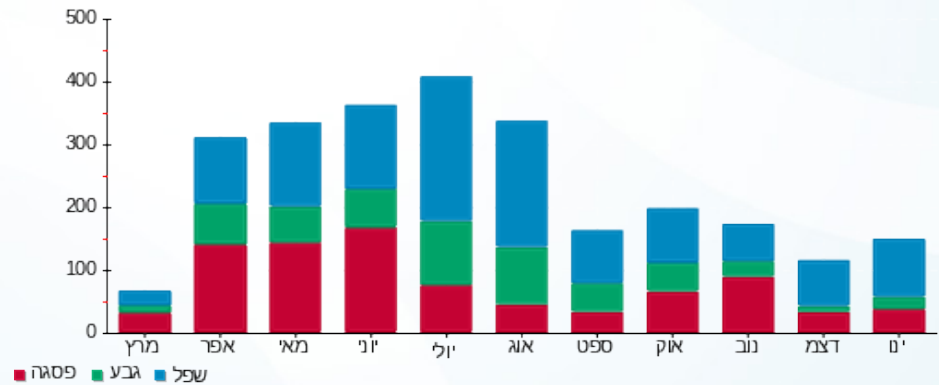

23/01/22

תאריך הפקה:

שם דייר: בניין 2 - דירה 2172 קאי תכנון וביצוע בע"מ
שם אתר: בתי אלמוג אילת (פרטיים)

22/01/22

תאריך קריאה נוכחי:

23/12/21

תאריך קריאה קודמת:

לקוח/ה נכבד/ה, אנו מתכבדים להגיש את חישוב צריכת החשמל לתקופה 22/01/22 - 23/12/21:

בניין 2 - דירה 2172 קאי תכנון וביצוע בע"מ - 14 - 00023145 (0x0)

סוג תעריף	סוג צריכה	קריאה קודמת	קריאה נוכחית	סה"כ צריכה בקוט"ש	מחיר לקוט"ש בא"ג	סה"כ לתשלום
פרטי חשבון עבור תאריכים:		23/12/21	22/01/22			
757		51,844.99	52,014.54	169.55	43.30	73.42 ₪

ציבורי

סוג תעריף	הערה	סה"כ לתשלום
ציבורי		33.89 ₪

סה"כ לדייר:

שיא ביקוש	סה"כ
3.94	169.55
	73.42 ₪

תשלום קבוע	תשלום עבור גודל חיבור בKVA (0x0)	סה"כ לתשלום	לא כולל מע"מ
19.77 ₪	0.00 ₪	127.08 ₪	

התפלגות חיוב בש"ח לפי תעו"ז

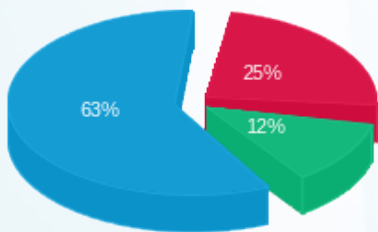

פסגה (18.04 ₪)
גבע (9.07 ₪)
שפל (46.31 ₪)

הסטוריית צריכה בקוט"ש

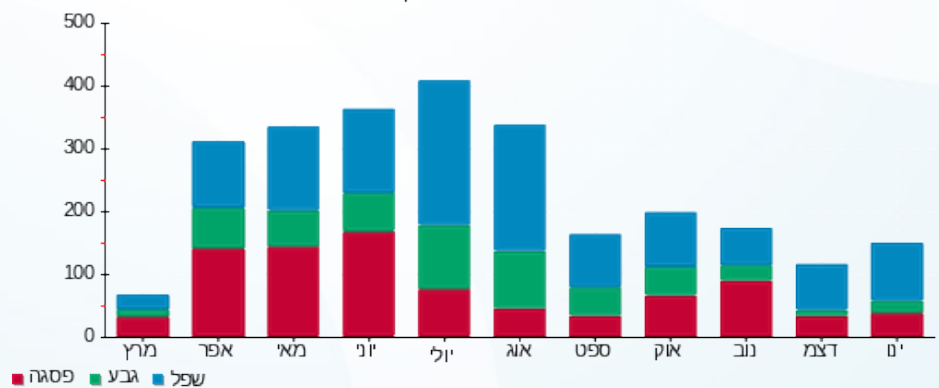

23/01/22 תאריך הפקה:
 22/01/22 תאריך קריאה נוכחית:
 23/12/21 תאריך קריאה קודמת:

שם דייר: בנין 2 - דירה 2251 שופרסל
 שם אתר: בתי אלמוג אילת (פרטיים)

לקוח/ה נכבד/ה, אנו מתכבדים להגיש את חישוב צריכת החשמל לתקופה 22/01/22 - 23/12/21:

בנין 2 - דירה 2251 שופרסל - 19 - 00023145(0x0)

סוג תעריף	סוג צריכה	קריאה קודמת	קריאה נוכחית	סה"כ צריכה בקוט"ש	מחיר לקוט"ש בא"ג	סה"כ לתשלום
פרטי חשבון עבור תאריכים:		23/12/21	22/01/22			
757		77,690.93	77,900.92	209.99	43.30	90.92 ₪

סה"כ לדייר:

שיא ביקוש	סה"כ
4.84	209.99
	90.92 ₪

19.77 ₪	תשלום קבוע	
0.00 ₪	תשלום עבור גודל חיבור בKVA (0x0)	
110.69 ₪	סה"כ לתשלום	לא כולל מע"מ

התפלגות חיוב בש"ח לפי תעו"ז

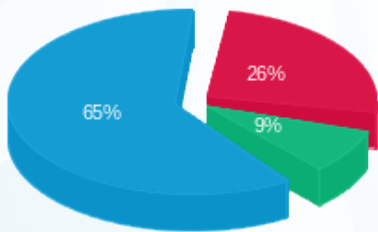

פסגה (23.94 ₪)
 גבע (7.81 ₪)
 שפל (59.17 ₪)

הסטוריית צריכה בקוט"ש

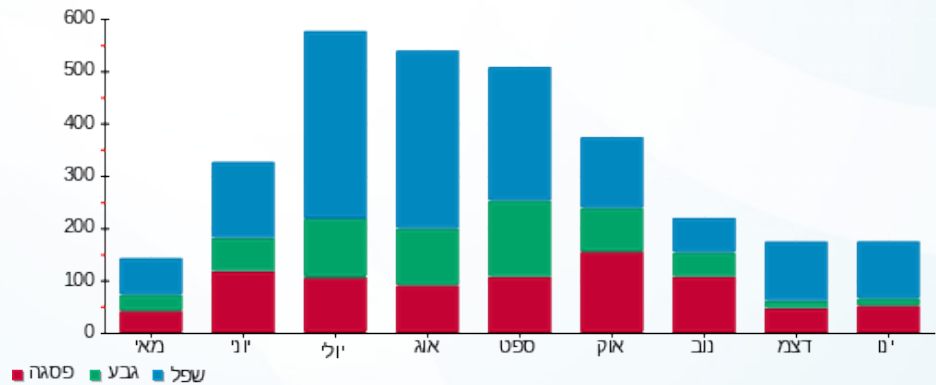

23/01/22 תאריך הפקה:
 22/01/22 תאריך קריאה נוכחית:
 23/12/21 תאריך קריאה קודמת:

שם דייר: בנין 5 - דירה 53 סוראני יניב
 שם אתר: בתי אלמוג אילת (פרטיים)

לקוח/ה נכבד/ה, אנו מתכבדים להגיש את חישוב צריכת החשמל לתקופה 22/01/22 - 23/12/21:

בנין 5 - דירה 53 סוראני יניב - 13 - (0x0)15129206

סוג תעריף	סוג צריכה	קריאה קודמת	קריאה נוכחית	סה"כ צריכה בקוט"ש	מחיר לקוט"ש בא"ג	סה"כ לתשלום
פרטי חשבון עבור תאריכים:		23/12/21	22/01/22			
757		15,893.55	16,047.40	153.85	43.30	66.62 ₪

ציבורי

סוג תעריף	הערה	סה"כ לתשלום
ציבורי		37.39 ₪

סה"כ לדייר:

שיא ביקוש	סה"כ
4.55	153.85
	66.62 ₪

תשלום קבוע	תשלום עבור גודל חיבור בKVA (0x0)	סה"כ לתשלום	לא כולל מע"מ
19.77 ₪	0.00 ₪	123.78 ₪	

התפלגות חיוב בש"ח לפי תעו"ז

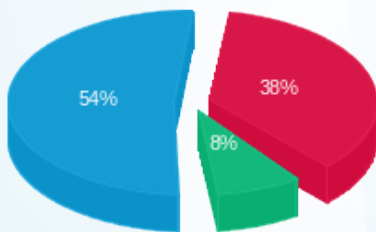

פסגה (25.05 ₪) ■
 גבע (5.43 ₪) ■
 שפל (36.13 ₪) ■

הסטוריית צריכה בקוט"ש

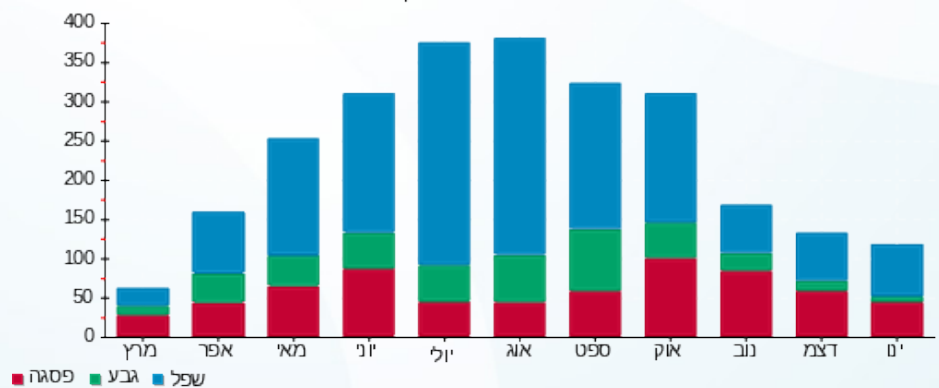

23/01/22 תאריך הפקדה:
 22/01/22 תאריך קריאה נוכחית:
 23/12/21 תאריך קריאה קודמת:

שם דייר: בנין 5 - דירה 5322 רותם חזן וברהם קריספין
 שם אתר: בתי אלמוג אילת (פרטיים)

לקוח/ה נכבד/ה, אנו מתכבדים להגיש את חישוב צריכת החשמל לתקופה 22/01/22 - 23/12/21:

בנין 5 - דירה 5322 רותם חזן וברהם קריספין - 8 - 15129206(0x0)

סוג תעריף	סוג צריכה	קריאה קודמת	קריאה נוכחית	סה"כ צריכה בקוט"ש	מחיר לקוט"ש בא"ג	סה"כ לתשלום
פרטי חשבון עבור תאריכים:		23/12/21	22/01/22			
757		21,150.33	21,378.18	227.85	43.30	98.66 ₪

סה"כ לדייר:

שיא ביקוש	סה"כ
3.97	227.85
	98.66 ₪

תשלום קבוע	תשלום עבור גודל חיבור ב KVA (0x0)	סה"כ לתשלום	לא כולל מע"מ
19.77 ₪	0.00 ₪	118.43 ₪	

התפלגות חיוב בש"ח לפי תעו"ז

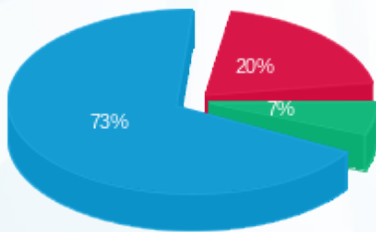

פסגה (20.04 ₪)
 גבע (6.45 ₪)
 שפל (72.17 ₪)

הסטוריית צריכה בקוט"ש

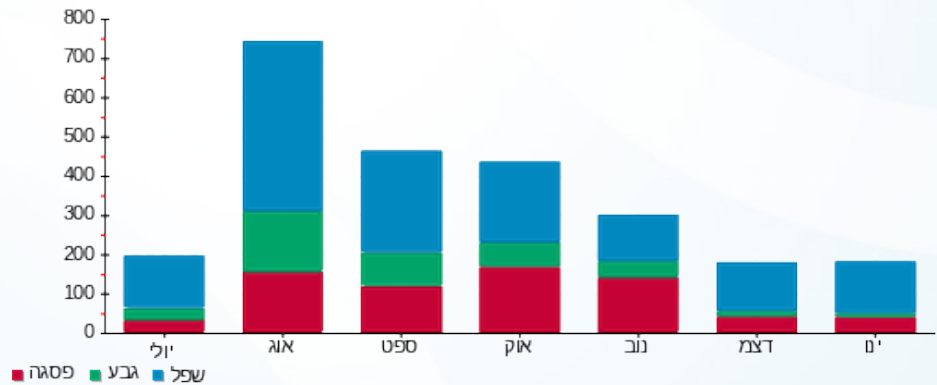

23/01/22 תאריך הפקדה:
 22/01/22 תאריך קריאה נוכחי:
 23/12/21 תאריך קריאה קודמת:

שם דייר: בנין 5 - דירה 5762 א-טים פתרונות אבטחה בע"מ
 שם אתר: בתי אלמוג אילת (פרטיים)

לקוח/ה נכבד/ה, אנו מתכבדים להגיש את חישוב צריכת החשמל לתקופה 22/01/22 - 23/12/21:

בנין 5 - דירה 5762 א-טים פתרונות אבטחה בע"מ - 24 - 15129206(0x0)

סוג תעריף	סוג צריכה	קריאה קודמת	קריאה נוכחית	סה"כ צריכה בקוט"ש	מחיר לקוט"ש בא"ג	סה"כ לתשלום
פרטי חשבון עבור תאריכים:		23/12/21	22/01/22			
757		27,165.85	27,568.25	402.40	43.30	174.24 ₪

סה"כ לדייר:

שיא ביקוש	סה"כ
4.71	402.40
	174.24 ₪

19.77 ₪	תשלום קבוע	
0.00 ₪	תשלום עבור גודל חיבור בKVA (0x0)	
194.01 ₪	סה"כ לתשלום	לא כולל מע"מ

התפלגות חיוב בש"ח לפי תעו"ז

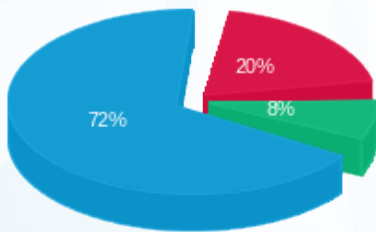

פסגה (₪ 35.11) ■
 גבע (₪ 13.25) ■
 שפל (₪ 125.88) ■

הסטוריית צריכה בקוט"ש

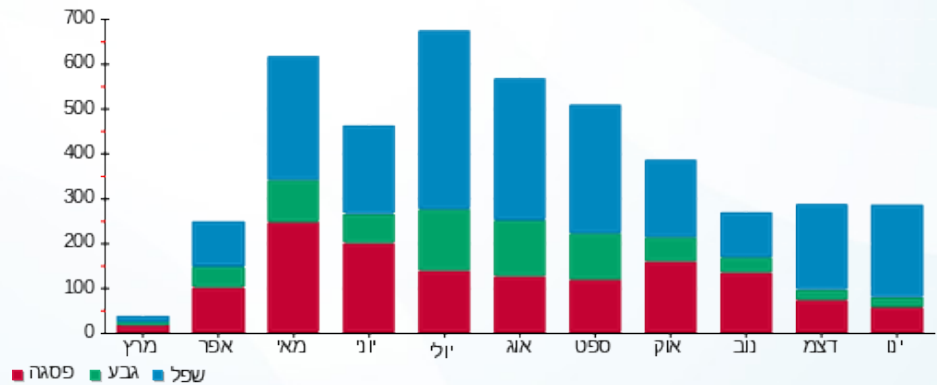



23/01/22

תאריך הפקה:

שם דייר: בניין 7 - דירה 7002 שמעון טל
שם אתר: בתי אלמוג אילת (פרטיים)

22/01/22

תאריך קריאה נוכחית:

23/12/21

תאריך קריאה קודמת:

לקוח/ה נכבד/ה, אנו מתכבדים להגיש את חישוב צריכת החשמל לתקופה 22/01/22 - 23/12/21:

בניין 7 - דירה 7002 שמעון טל - 13 - 81007778(0x0)

סה"כ לתשלום	מחיר לקוט"ש בא"ג	סה"כ צריכה בקוט"ש	קריאה נוכחית	קריאה קודמת	סוג צריכה	סוג תעריף
			22/01/22	23/12/21	פרטי חשבון עבור תאריכים:	
₪ 59.44	43.30	137.28	54,335.98	54,198.70		757

ציבורי

סה"כ לתשלום	הערה
₪ 33.89	ציבורי

סה"כ לדייר:

שיא ביקוש	סה"כ
3.35	137.28
	₪ 59.44

₪ 19.77	תשלום קבוע	
₪ 0.00	תשלום עבור גודל חיבור בKVA (0x0)	
₪ 113.10	סה"כ לתשלום	לא כולל מע"מ

התפלגות חיוב בש"ח לפי תעו"ז

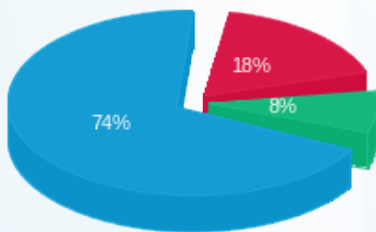

פסגה (₪ 10.81)
גבע (₪ 4.74)
שפל (₪ 43.88)

הסטוריית צריכה בקוט"ש

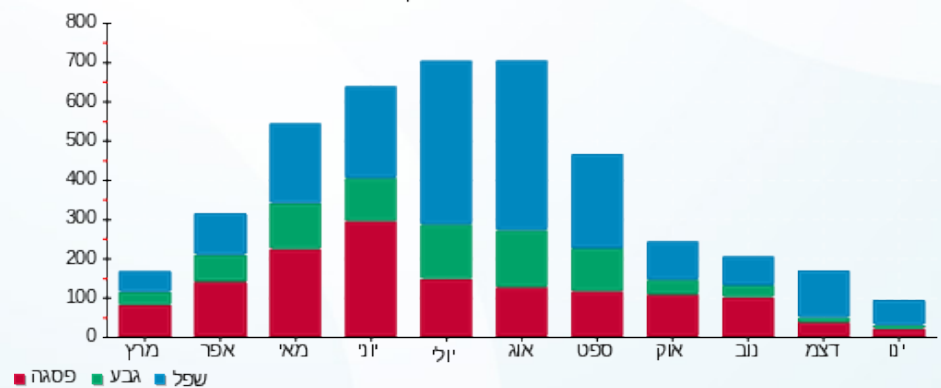

23/01/22 תאריך הפקה:
 22/01/22 תאריך קריאה נוכחית:
 23/12/21 תאריך קריאה קודמת:

שם דייר: בנין 7 - דירה 7204 מושיב מלאני
 שם אתר: בתי אלמוג אילת (פרטיים)

לקוח/ה נכבד/ה, אנו מתכבדים להגיש את חישוב צריכת החשמל לתקופה 22/01/22 - 23/12/21:

בנין 7 - דירה 7204 מושיב מלאני - 2 - 81005509(0x0)

סוג תעריף	סוג צריכה	קריאה קודמת	קריאה נוכחית	סה"כ צריכה בקוט"ש	מחיר לקוט"ש בא"ג	סה"כ לתשלום
פרטי חשבון עבור תאריכים:		23/12/21	22/01/22			
757		46,074.73	46,310.40	235.68	43.30	102.05 ₪

ציבורי

סוג תעריף	הערה	סה"כ לתשלום
ציבורי		37.39 ₪

סה"כ לדייר:

שיא ביקוש	סה"כ
4.15	235.68
	102.05 ₪

תשלום קבוע	תשלום עבור גודל חיבור בKVA (0x0)	סה"כ לתשלום	לא כולל מע"מ
19.77 ₪	0.00 ₪	159.21 ₪	

התפלגות חיוב בש"ח לפי תעו"ז

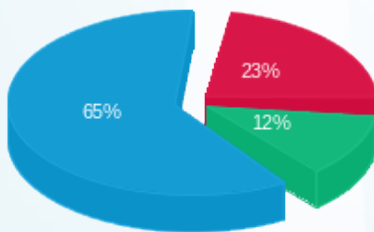

פסגה (23.45 ₪)
 גבע (12.43 ₪)
 שפל (66.17 ₪)

הסטוריית צריכה בקוט"ש

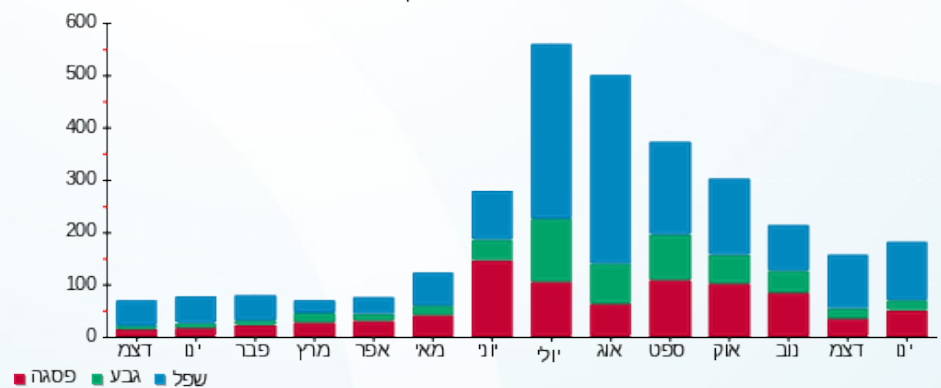

23/01/22 תאריך הפקה:
 22/01/22 תאריך קריאה נוכחית:
 23/12/21 תאריך קריאה קודמת:

שם דייר: בנין 7 - דירה 7309 יובל המאירי
 שם אתר: בתי אלמוג אילת (פרטיים)

לקוח/ה נכבד/ה, אנו מתכבדים להגיש את חישוב צריכת החשמל לתקופה 22/01/22 - 23/12/21:

בנין 7 - דירה 7309 יובל המאירי - 10 - 81005509(0x0)

סה"כ לתשלום	מחיר לקוט"ש בא"ג	סה"כ צריכה בקוט"ש	קריאה נוכחית	קריאה קודמת	סוג צריכה	סוג תעריף
			22/01/22	23/12/21	פרטי חשבון עבור תאריכים:	
108.23 ₪	43.30	249.95	41,703.25	41,453.30		757

ציבורי

סה"כ לתשלום	הערה
37.39 ₪	ציבורי

סה"כ לדייר:

שיא ביקוש	סה"כ
4.30	249.95
	108.23 ₪

19.77 ₪	תשלום קבוע	
0.00 ₪	תשלום עבור גודל חיבור בKVA (0x0)	
165.39 ₪	סה"כ לתשלום	לא כולל מע"מ

התפלגות חיוב בש"ח לפי תעו"ז

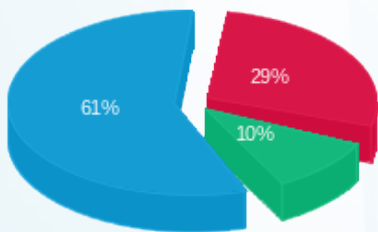

פסגה (31.25 ₪) ■
 גבע (11.32 ₪) ■
 שפל (65.65 ₪) ■

הסטוריית צריכה בקוט"ש

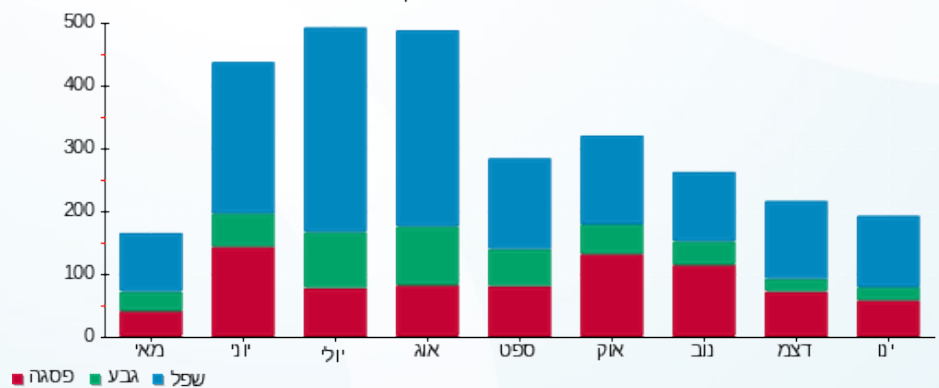

23/01/22 תאריך הפקה:
 22/01/22 תאריך קריאה נוכחית:
 23/12/21 תאריך קריאה קודמת:

שם דייר: בנין 7 - דירה 7504 שופרסל
 שם אתר: בתי אלמוג אילת (פרטיים)

לקוח/ה נכבד/ה, אנו מתכבדים להגיש את חישוב צריכת החשמל לתקופה 22/01/22 - 23/12/21:

בנין 7 - דירה 7504 שופרסל - 22 - 81005509(0x0)

סוג תעריף	סוג צריכה	קריאה קודמת	קריאה נוכחית	סה"כ צריכה בקוט"ש	מחיר לקוט"ש בא"ג	סה"כ לתשלום
פרטי חשבון עבור תאריכים:		23/12/21	22/01/22			
757		46,333.68	46,519.20	185.53	43.30	80.33 ₪

סה"כ לדייר:

שיא ביקוש	סה"כ
3.85	185.53
	80.33 ₪

תשלום קבוע	תשלום עבור גודל חיבור בKVA (0x0)	סה"כ לתשלום	לא כולל מע"מ
19.77 ₪	0.00 ₪	100.10 ₪	

התפלגות חיוב בש"ח לפי תעו"ז

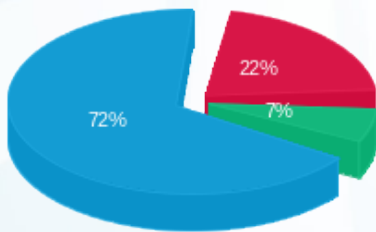

פסגה (17.44 ₪)
 גבע (5.25 ₪)
 שפל (57.64 ₪)

הסטוריית צריכה בקוט"ש

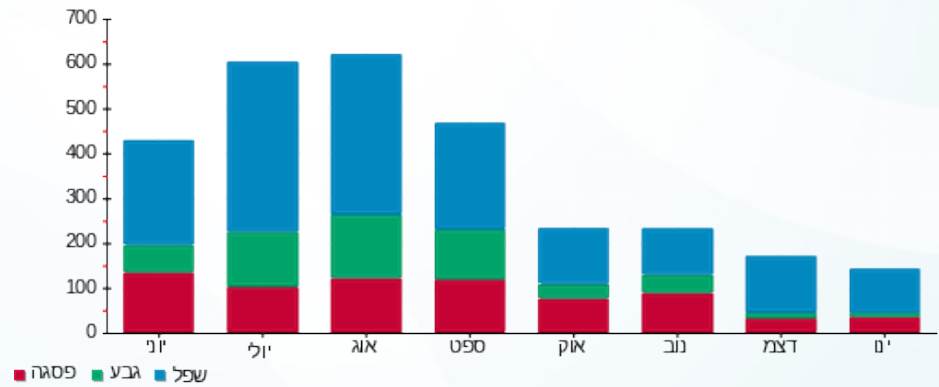

23/01/22 תאריך הפקה:
 22/01/22 תאריך קריאה נוכחית:
 23/12/21 תאריך קריאה קודמת:

שם דייר: בנין 7 - דירה 7704 שופרסל
 שם אתר: בתי אלמוג אילת (פרטיים)

לקוח/ה נכבד/ה, אנו מתכבדים להגיש את חישוב צריכת החשמל לתקופה 22/01/22 - 23/12/21:

בנין 7 - דירה 7704 שופרסל - 18 - (0x0)81005509

סוג תעריף	סוג צריכה	קריאה קודמת	קריאה נוכחית	סה"כ צריכה בקוט"ש	מחיר לקוט"ש בא"ג	סה"כ לתשלום
פרטי חשבון עבור תאריכים:		23/12/21	22/01/22			
757		47,088.08	47,287.68	199.60	43.30	86.43 ₪

סה"כ לדייר:

שיא ביקוש	סה"כ
4.00	199.60
	86.43 ₪

19.77 ₪	תשלום קבוע	
0.00 ₪	תשלום עבור גודל חיבור בKVA (0x0)	
106.20 ₪	סה"כ לתשלום	לא כולל מע"מ

התפלגות חיוב בש"ח לפי תעו"ז

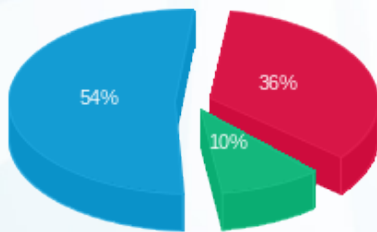

פסגה (30.81 ₪)
 גבע (8.54 ₪)
 שפל (47.08 ₪)

הסטוריית צריכה בקוט"ש

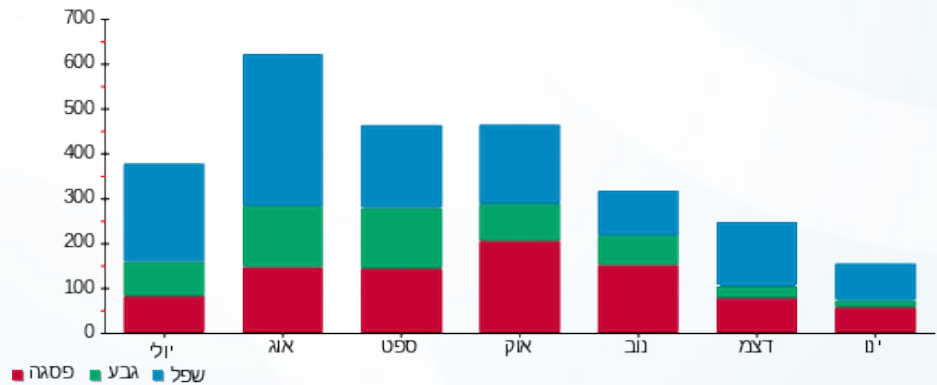

23/01/22 תאריך הפקדה:
 22/01/22 תאריך קריאה נוכחית:
 23/12/21 תאריך קריאה קודמת:

שם דייר: בנין 7 - דירה 7705 לביא עמית
 שם אתר: בתי אלמוג אילת (פרטיים)

לקוח/ה נכבד/ה, אנו מתכבדים להגיש את חישוב צריכת החשמל לתקופה 22/01/22 - 23/12/21:

בנין 7 - דירה 7705 לביא עמית - 20 - 81005509(0x0)

סוג תעריף	סוג צריכה	קריאה קודמת	קריאה נוכחית	סה"כ צריכה בקוט"ש	מחיר לקוט"ש בא"ג	סה"כ לתשלום
פרטי חשבון עבור תאריכים:		23/12/21	22/01/22			
757		46,510.93	46,696.90	185.97	43.30	80.53 ₪

ציבורי

סוג תעריף	הערה	סה"כ לתשלום
ציבורי		37.39 ₪

סה"כ לדייר:

שיא ביקוש	סה"כ
5.45	185.97
	80.53 ₪

תשלום קבוע	תשלום עבור גודל חיבור בKVA (0x0)	סה"כ לתשלום	לא כולל מע"מ
19.77 ₪	0.00 ₪	137.69 ₪	

התפלגות חיוב בש"ח לפי תעו"ז

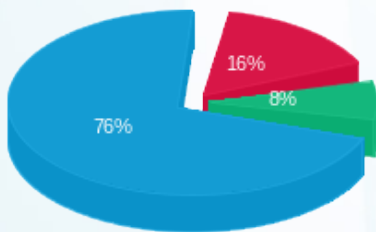

פסגה (12.99 ₪)
 גבע (6.04 ₪)
 שפל (61.50 ₪)

הסטוריית צריכה בקוט"ש

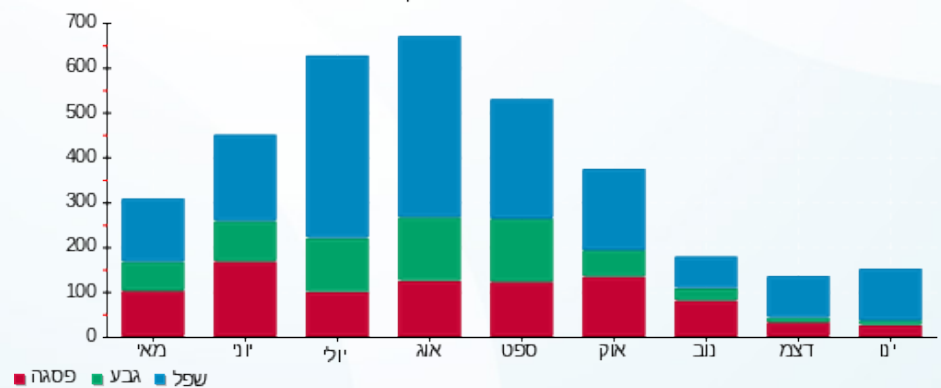

23/01/22 תאריך הפקה:
 22/01/22 תאריך קריאה נוכחית:
 23/12/21 תאריך קריאה קודמת:

שם דייר: בנין 8 - דירה 8205 אזולאי יהודה
 שם אתר: בתי אלמוג אילת (פרטיים)

לקוח/ה נכבד/ה, אנו מתכבדים להגיש את חישוב צריכת החשמל לתקופה 22/01/22 - 23/12/21:

בנין 8 - דירה 8205 אזולאי יהודה - 1 - 81004347(0x0)

סה"כ לתשלום	מחיר לקוט"ש בא"ג	סה"כ צריכה בקוט"ש	קריאה נוכחית	קריאה קודמת	סוג צריכה	סוג תעריף
			22/01/22	23/12/21	פרטי חשבון עבור תאריכים:	
114.27 ₪	43.30	263.90	55,581.60	55,317.70		757

ציבורי

סה"כ לתשלום	הערה
37.39 ₪	ציבורי

סה"כ לדייר:

שיא ביקוש	סה"כ
4.50	263.90
	114.27 ₪

19.77 ₪	תשלום קבוע	
0.00 ₪	תשלום עבור גודל חיבור בKVA (0x0)	
171.43 ₪	סה"כ לתשלום	לא כולל מע"מ

התפלגות חיוב בש"ח לפי תעו"ז

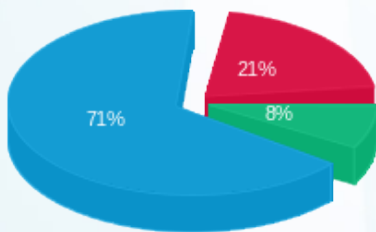

פסגה (23.94 ₪)
 גבע (9.63 ₪)
 שפל (80.69 ₪)

הסטוריית צריכה בקוט"ש

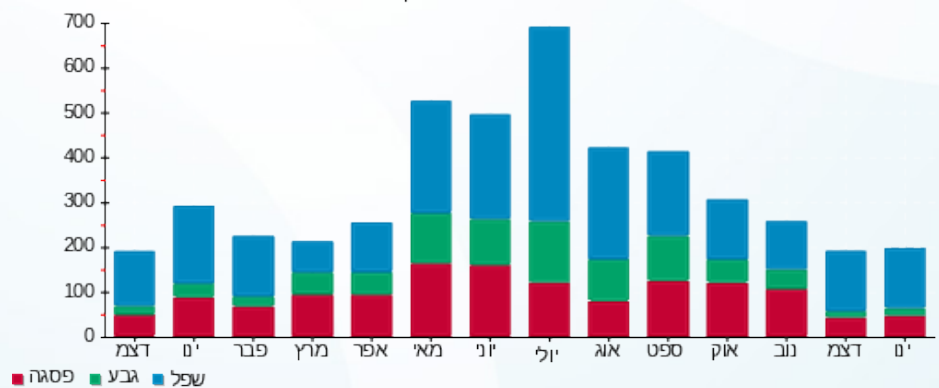

23/01/22 תאריך הפקה:
 22/01/22 תאריך קריאה נוכחית:
 23/12/21 תאריך קריאה קודמת:

שם דייר: בנין 9 - דירה 9110 מוריה פיידר
 שם אתר: בתי אלמוג אילת (פרטיים)

לקוח/ה נכבד/ה, אנו מתכבדים להגיש את חישוב צריכת החשמל לתקופה 22/01/22 - 23/12/21:

בנין 9 - דירה 9110 מוריה פיידר - 10 - 13080912(0x0)

סוג תעריף	סוג צריכה	קריאה קודמת	קריאה נוכחית	סה"כ צריכה בקוט"ש	מחיר לקוט"ש בא"ג	סה"כ לתשלום
פרטי חשבון עבור תאריכים:		23/12/21	22/01/22			
757		13,164.55	13,394.40	229.85	43.30	99.53 ₪

ציבורי

סוג תעריף	הערה	סה"כ לתשלום
ציבורי		37.39 ₪

סה"כ לדייר:

שיא ביקוש	סה"כ
5.22	229.85
	99.53 ₪

תשלום קבוע	תשלום עבור גודל חיבור בKVA (0x0)	סה"כ לתשלום	לא כולל מע"מ
19.77 ₪	0.00 ₪	156.69 ₪	

התפלגות חיוב בש"ח לפי תעו"ז

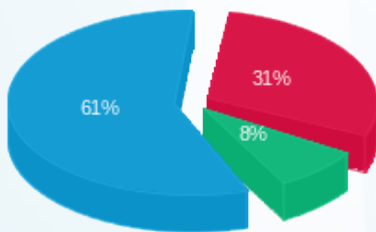

פסגה (₪ 30.48) ■
 גבע (₪ 8.44) ■
 שפל (₪ 60.60) ■

הסטוריית צריכה בקוט"ש

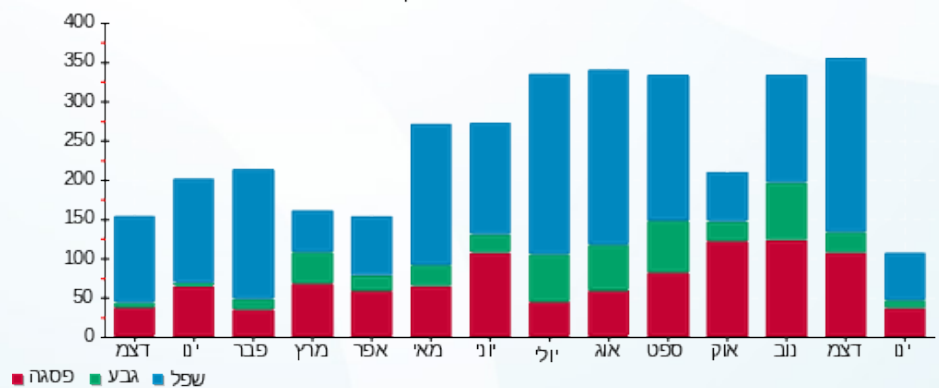

23/01/22

תאריך הפקה:

שם דייר: מלון אברהם הוסטלס אילת בעמ בנין 5 - דירה 5712
שם אתר: בתי אלמוג אילת (פרטיים)

22/01/22

תאריך קריאה נוכחי:

23/12/21

תאריך קריאה קודמת:

לקוח/ה נכבד/ה, אנו מתכבדים להגיש את חישוב צריכת החשמל לתקופה 22/01/22 - 23/12/21:

מלון אברהם הוסטלס אילת בעמ בנין 5 - דירה 5712 - 6 - 00023134 (0x0)

סוג תעריף	סוג צריכה	קריאה קודמת	קריאה נוכחית	סה"כ צריכה בקוט"ש	מחיר לקוט"ש בא"ג	סה"כ לתשלום
פרטי חשבון עבור תאריכים:		23/12/21	22/01/22			
757		55,530.83	55,679.27	148.43	43.30	64.27 ₪

סה"כ לדייר:

שיא ביקוש	סה"כ
4.33	148.43
	64.27 ₪

19.77 ₪	תשלום קבוע	
0.00 ₪	תשלום עבור גודל חיבור ב KVA (0x0)	
84.04 ₪	סה"כ לתשלום	לא כולל מע"מ

התפלגות חיוב בש"ח לפי תעו"ז

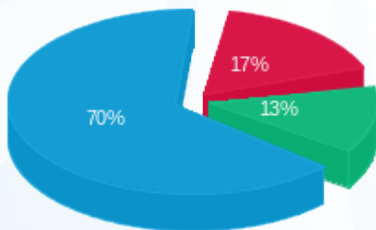

- פסגה (11.24 ₪)
- גבע (8.30 ₪)
- שפל (44.73 ₪)

הסטוריית צריכה בקוט"ש

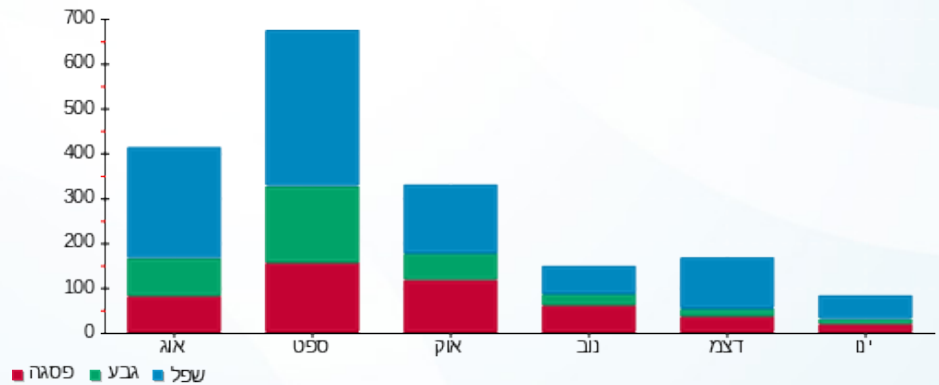

23/01/22

תאריך הפקה:

שם דייר: מלון אברהם הוסטלס אילת בעמ בנין 5 - דירה 5652
שם אתר: בתי אלמוג אילת (פרטיים)

22/01/22

תאריך קריאה נוכחית:

23/12/21

תאריך קריאה קודמת:

לקוח/ה נכבד/ה, אנו מתכבדים להגיש את חישוב צריכת החשמל לתקופה 22/01/22 - 23/12/21:

בנין 5 - דירה 5652 מלון אברהם הוסטלס אילת בעמ - 23 - 00023134 (0x0)

סוג תעריף	סוג צריכה	קריאה קודמת	קריאה נוכחית	סה"כ צריכה בקוט"ש	מחיר לקוט"ש בא"ג	סה"כ לתשלום
פרטי חשבון עבור תאריכים:		23/12/21	22/01/22			
757		64,234.87	64,321.79	86.92	43.30	37.64 ₪

סה"כ לדייר:

שיא ביקוש	סה"כ
3.87	86.92
	37.64 ₪

תשלום קבוע	תשלום עבור גודל חיבור ב KVA (0x0)	סה"כ לתשלום	לא כולל מע"מ
19.77 ₪	0.00 ₪	57.41 ₪	

התפלגות חיוב בש"ח לפי תעו"ז

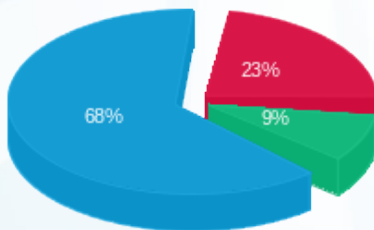

פסגה (8.69 ₪) ■
גבע (3.40 ₪) ■
שפל (25.55 ₪) ■

הסטוריית צריכה בקוט"ש

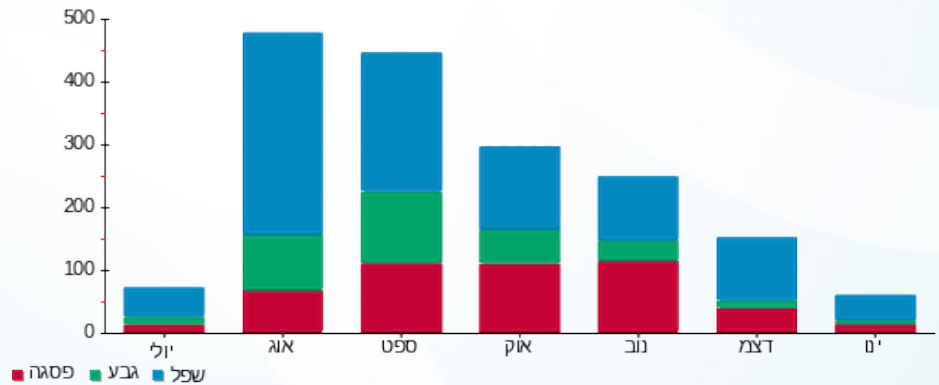

23/01/22 תאריך הפקה:
 22/01/22 תאריך קריאה נוכחי:
 23/12/21 תאריך קריאה קודמת:

שם דייר: מלונות דן בניין 7 - דירה 7405
 שם אתר: בתי אלמוג אילת (פרטיים)

לקוח/ה נכבד/ה, אנו מתכבדים להגיש את חישוב צריכת החשמל לתקופה 22/01/22 - 23/12/21:

בניין 7 - דירה 7405 מגורי עובדים אלמוג/ מתתיהו - 12 - 81007778(0x0)

סוג תעריף	סוג צריכה	קריאה קודמת	קריאה נוכחית	סה"כ צריכה בקוט"ש	מחיר לקוט"ש בא"ג	סה"כ לתשלום
פרטי חשבון עבור תאריכים:		23/12/21	22/01/22			
517		48,288.58	48,342.93	54.35	45.38	24.66 ₪

ציבורי

סוג תעריף	הערה	סה"כ לתשלום
ציבורי		33.89 ₪

סה"כ לדייר:

שיא ביקוש	סה"כ
2.70	54.35
	24.66 ₪

תשלום קבוע	תשלום עבור גודל חיבור בKVA (0x0)	סה"כ לתשלום	לא כולל מע"מ
21.03 ₪	0.00 ₪	79.58 ₪	

התפלגות חיוב בש"ח לפי תעו"ז

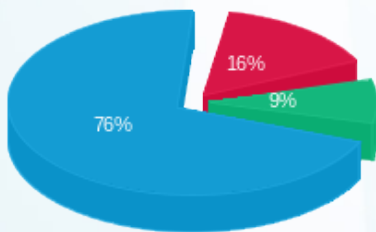

פסגה (3.90 ₪)
 גבע (2.11 ₪)
 שפל (18.65 ₪)

הסטוריית צריכה בקוט"ש

