



23/01/22 תאריך הפקה:
 21/01/22 תאריך קריאה נכחית:
 22/12/21 תאריך קריאה קודמת:

שם דייר: IDIGITAL 55
 שם אתר: קניון מול הים

לקוח/ה נכבד/ה, אנו מתכבדים להגיש את חישוב צריכת החשמל לתקופה 21/01/22 - 22/12/21:

IDIGITAL 55 - (3x63)00020411 - 5

סה"כ לתשלום	מחיר לקוט"ש בא"ג	סה"כ צריכה בקוט"ש	קריאה נכחית	קריאה קודמת	סוג צריכה	סוג תעריף
			21/01/22	22/12/21	פרטי חשבון עבור תאריכים:	
768.85 ₪	87.59	877.79	335,800.67	334,922.88	פסגה	777
148.20 ₪	53.68	276.08	194,256.01	193,979.94	גבע	778
827.25 ₪	33.94	2,437.39	216,755.10	214,317.71	שפל	779

שילוט

סה"כ לתשלום	מחיר לקוט"ש בא"ג	סה"כ צריכה בקוט"ש	קריאה נכחית	קריאה קודמת	סוג צריכה	סוג תעריף
			21/01/22	22/12/21	פרטי חשבון עבור תאריכים:	
0.00 ₪	87.59	0.00			פסגה	777
0.00 ₪	53.68	0.00			גבע	778
67.88 ₪	33.94	200.00			שפל	779

שילוט

סה"כ לדייר:

שיא ביקוש	סה"כ	שפל	גבע	פסגה
9.39	3,591.26	2,437.39	276.08	877.79
	1,744.30 ₪	827.25 ₪	148.20 ₪	768.85 ₪

סה"כ צריכה

סה"כ לתשלום

211.60 ₪	תשלום קבוע	
11.89 ₪	תשלום עבור גודל חיבור בKVA (3x63)	
0.873	מקדם הספק	
82.03 ₪	תשלום עבור מקדם הספק	
2,117.70 ₪	סה"כ לתשלום	לא כולל מע"מ





התפלגות חיוב בש"ח לפי תעו"ז

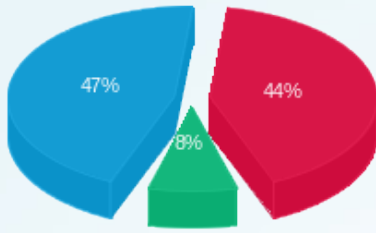

פסגה (768.85 ש"ח)
 גבע (148.20 ש"ח)
 שפל (827.25 ש"ח)

הסטוריית צריכה בקוט"ש

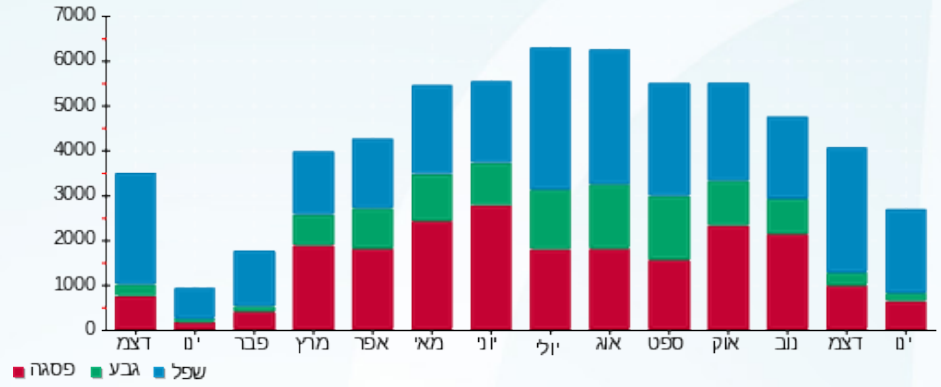



23/01/22 תאריך הפקה:
 21/01/22 תאריך קריאה נוכחית:
 22/12/21 תאריך קריאה קודמת:

שם דייר: IDIGITAL מחסן
 שם אתר: קניון מול הים

לקוח/ה נכבד/ה, אנו מתכבדים להגיש את חישוב צריכת החשמל לתקופה 21/01/22 - 22/12/21:

IDIGITAL מחסן - 5 - 00010264(3x40)

סה"כ לתשלום	מחיר לקוט"ש בא"ג	סה"כ צריכה בקוט"ש	קריאה נוכחית	קריאה קודמת	סוג צריכה	סוג תעריף
			21/01/22	22/12/21	פרטי חשבון עבור תאריכים:	
₪ 48.85	87.59	55.77	38,482.56	38,426.79	פסגה	777
₪ 16.25	53.68	30.27	23,124.73	23,094.45	גבע	778
₪ 76.62	33.94	225.75	54,362.97	54,137.22	שפל	779

סה"כ לדייר:

שיא ביקוש	סה"כ	שפל	גבע	פסגה
1.00	311.80	225.75	30.27	55.77
	₪ 141.72	₪ 76.62	₪ 16.25	₪ 48.85

סה"כ צריכה
 סה"כ לתשלום

₪ 211.60	תשלום קבוע	לא כולל מע"מ
₪ 7.55	תשלום עבור גודל חיבור בKVA (3x40)	
0.999	מקדם הספק	
₪ 0.00	תשלום עבור מקדם הספק	
₪ 360.87	סה"כ לתשלום	

התפלגות חיוב בש"ח לפי תעו"ז

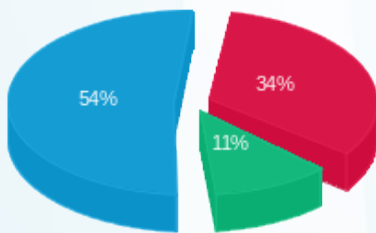

פסגה (₪ 48.85)
 גבע (₪ 16.25)
 שפל (₪ 76.62)

הסטוריית צריכה בקוט"ש

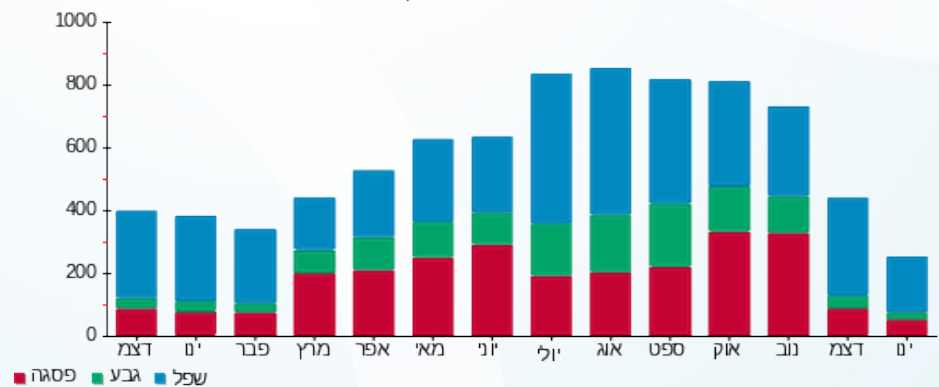



23/01/22 תאריך הפקה:
 21/01/22 תאריך קריאה נוכחית:
 22/12/21 תאריך קריאה קודמת:

שם דייר: MAC 9
 שם אתר: קניון מול הים

לקוח/ה נכבד/ה, אנו מתכבדים להגיש את חישוב צריכת החשמל לתקופה 21/01/22 - 22/12/21:

MAC 9 - (3x63)14155729 - 3

סוג תעריף	סוג צריכה	קריאה קודמת	קריאה נוכחית	סה"כ צריכה בקוט"ש	מחיר לקוט"ש בא"ג	סה"כ לתשלום
פרטי חשבון עבור תאריכים:						
777	פסגה	22/12/21	21/01/22	1,344.00	87.59	1,177.21 ₪
778	גבע	77,083.70	77,310.70	227.00	53.68	121.85 ₪
779	שפל	115,936.20	118,502.90	2,566.70	33.94	871.14 ₪

סה"כ לדייר:

פסגה	גבע	שפל	סה"כ	שיא ביקוש
1,344.00	227.00	2,566.70	4,137.70	16.80
1,177.21 ₪	121.85 ₪	871.14 ₪	2,170.20 ₪	

סה"כ צריכה
 סה"כ לתשלום

211.60 ₪	תשלום קבוע	לא כולל מע"מ
11.89 ₪	תשלום עבור גודל חיבור בKVA (3x63)	
0.989	מקדם הספק	
0.00 ₪	תשלום עבור מקדם הספק	
2,393.69 ₪	סה"כ לתשלום	

התפלגות חיוב בש"ח לפי תעו"ז

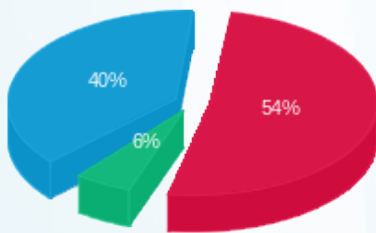

פסגה (1,177.21 ₪) 54%
 גבע (121.85 ₪) 6%
 שפל (871.14 ₪) 40%

הסטוריית צריכה בקוט"ש

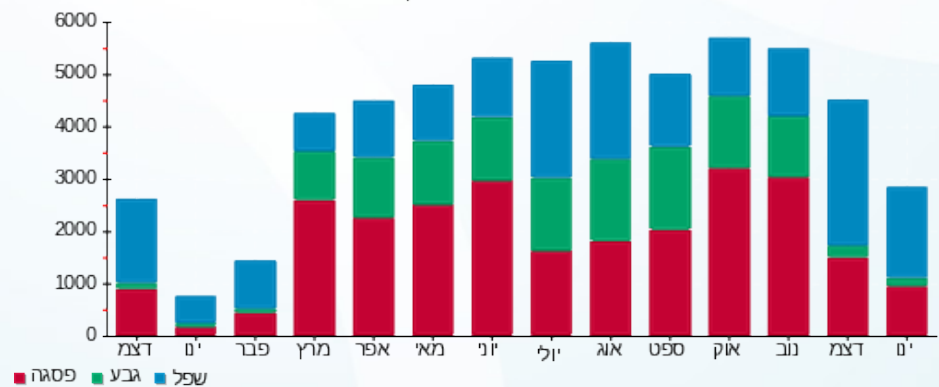



23/01/22 תאריך הפקדה:
 21/01/22 תאריך קריאה נוכחית:
 22/12/21 תאריך קריאה קודמת:

שם דייר: W24
 שם אתר: קניון מול הים

לקוח/ה נכבד/ה, אנו מתכבדים להגיש את חישוב צריכת החשמל לתקופה 21/01/22 - 22/12/21:

W24 - (3x25)00022440 - 6

סה"כ לתשלום	מחיר לקוט"ש בא"ג	סה"כ צריכה בקוט"ש	קריאה נוכחית	קריאה קודמת	סוג צריכה	סוג תעריף
			21/01/22	22/12/21	פרטי חשבון עבור תאריכים:	
₪ 647.37	87.59	739.09	52,920.01	52,180.92	פסגה	777
₪ 54.70	53.68	101.90	23,005.68	22,903.78	גבע	778
₪ 409.38	33.94	1,206.20	34,576.52	33,370.32	שפל	779

סה"כ לדייר:

שיא ביקוש	סה"כ	שפל	גבע	פסגה
9.05	2,047.19	1,206.20	101.90	739.09
	₪ 1,111.45	₪ 409.38	₪ 54.70	₪ 647.37

סה"כ צריכה
 סה"כ לתשלום

₪ 211.60	תשלום קבוע	
₪ 4.72	תשלום עבור גודל חיבור בKVA (3x25)	
0.998	מקדם הספק	
₪ 0.00	תשלום עבור מקדם הספק	
₪ 1,327.77	סה"כ לתשלום	לא כולל מע"מ

התפלגות חיוב בש"ח לפי תעו"ז

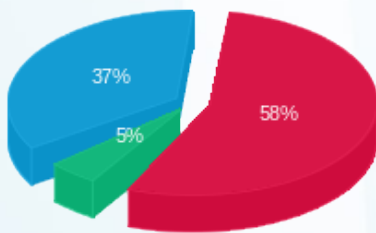

■ פסגה (₪ 647.37)
 ■ גבע (₪ 54.70)
 ■ שפל (₪ 409.38)

הסטוריית צריכה בקוט"ש

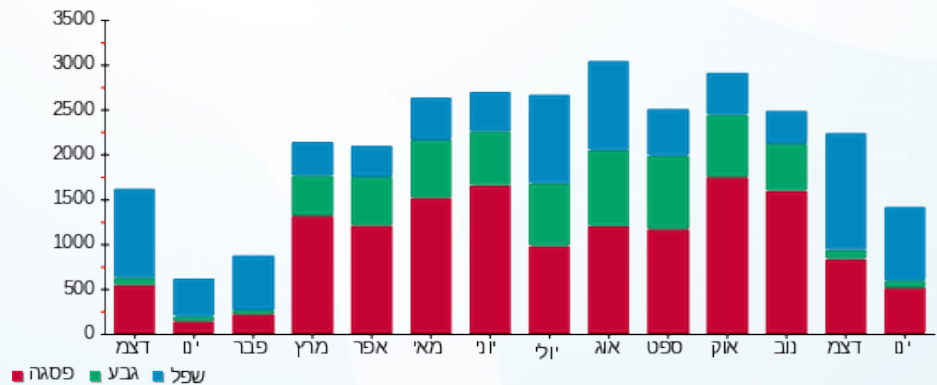



23/01/22 תאריך הפקדה:
 21/01/22 תאריך קריאה נוכחית:
 22/12/21 תאריך קריאה קודמת:

שם דייר: אודיס
 שם אתר: קניון מול הים

לקוח/ה נכבד/ה, אנו מתכבדים להגיש את חישוב צריכת החשמל לתקופה 21/01/22 - 22/12/21:

אודיס - 7 - 00025207 (3x80)

סה"כ לתשלום	מחיר לקוט"ש בא"ג	סה"כ צריכה בקוט"ש	קריאה נוכחית	קריאה קודמת	סוג צריכה	סוג תעריף
			21/01/22	22/12/21	פרטי חשבון עבור תאריכים:	
1,794.19 ₪	87.59	2,048.39	449,597.70	447,549.31	פסגה	777
126.35 ₪	53.68	235.37	269,387.37	269,152.00	גבע	778
1,409.35 ₪	33.94	4,152.48	311,755.31	307,602.84	שפל	779

סה"כ לדייר:

שיא ביקוש	סה"כ	שפל	גבע	פסגה
20.45	6,436.24	4,152.48	235.37	2,048.39
	3,329.89 ₪	1,409.35 ₪	126.35 ₪	1,794.19 ₪

סה"כ צריכה
 סה"כ לתשלום

211.60 ₪	תשלום קבוע	
15.10 ₪	תשלום עבור גודל חיבור בKVA (3x80)	
0.959	מקדם הספק	
0.00 ₪	תשלום עבור מקדם הספק	
3,556.58 ₪	סה"כ לתשלום	לא כולל מע"מ

התפלגות חיוב בש"ח לפי תעו"ז

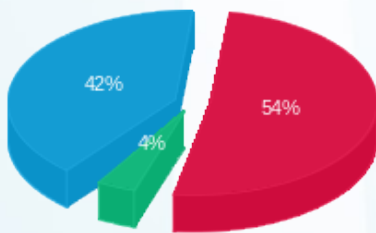

■ פסגה (1,794.19 ₪)
 ■ גבע (126.35 ₪)
 ■ שפל (1,409.35 ₪)

הסטוריית צריכה בקוט"ש

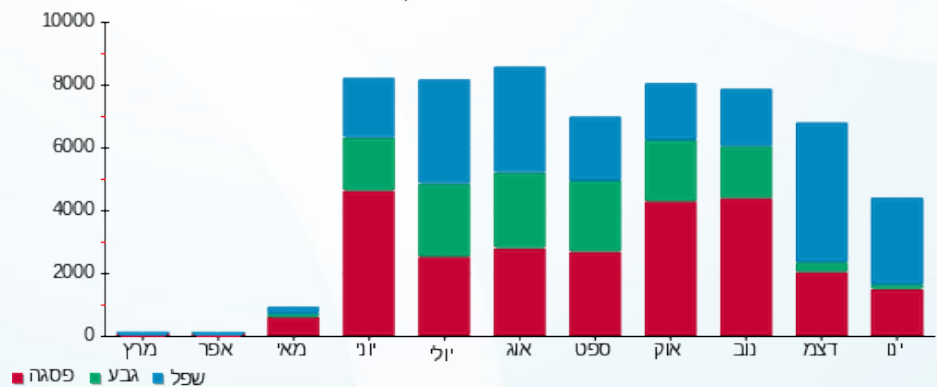

23/01/22 תאריך הפקה:
 21/01/22 תאריך קריאה נוכחית:
 22/12/21 תאריך קריאה קודמת:

שם דייר: אוניל 30
 שם אתר: קניון מול הים

לקוח/ה נכבד/ה, אנו מתכבדים להגיש את חישוב צריכת החשמל לתקופה 21/01/22 - 22/12/21:

אוניל 30 - 8 - 00012730(3x40)

סוג תעריף	סוג צריכה	קריאה קודמת	קריאה נוכחית	סה"כ צריכה בקוט"ש	מחיר לקוט"ש בא"ג	סה"כ לתשלום
		22/12/21	21/01/22			
777	פסגה	252,144.17	252,598.44	454.26	87.59	397.89 ₪
778	גבע	157,560.83	157,601.06	40.23	53.68	21.60 ₪
779	שפל	153,867.10	154,699.53	832.43	33.94	282.53 ₪

סה"כ לדייר:

פסגה	גבע	שפל	סה"כ	שיא ביקוש
454.26	40.23	832.43	1,326.92	8.18
₪ 397.89	₪ 21.60	₪ 282.53	₪ 702.01	

סה"כ צריכה
 סה"כ לתשלום

₪ 211.60	תשלום קבוע	לא כולל מע"מ
₪ 7.55	תשלום עבור גודל חיבור בKVA (3x40)	
0.936	מקדם הספק	
₪ 0.00	תשלום עבור מקדם הספק	
₪ 921.16	סה"כ לתשלום	

התפלגות חיוב בש"ח לפי תעו"ז

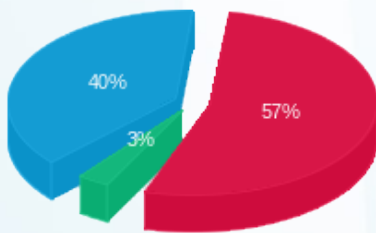

פסגה (₪ 397.89)
 גבע (₪ 21.60)
 שפל (₪ 282.53)

הסטוריית צריכה בקוט"ש

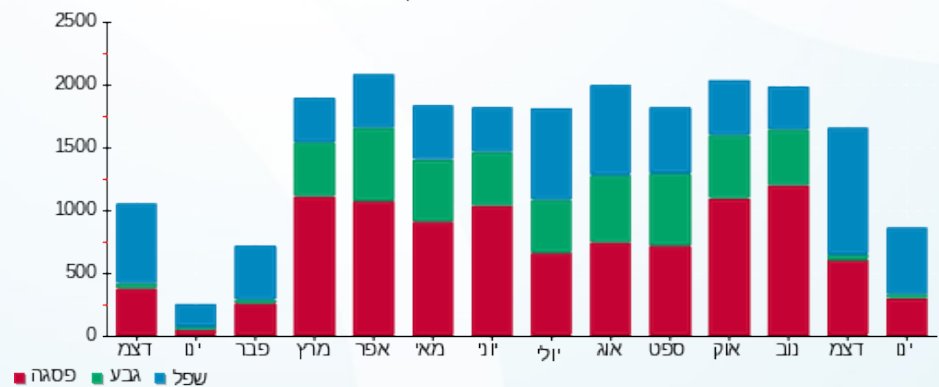



23/01/22 תאריך הפקה:
 21/01/22 תאריך קריאה נכחית:
 22/12/21 תאריך קריאה קודמת:

שם דייר: אופטיקנה 82
 שם אתר: קניון מול הים

לקוח/ה נכבד/ה, אנו מתכבדים להגיש את חישוב צריכת החשמל לתקופה 21/01/22 - 22/12/21:

אופטיקנה 82 - 3 - (3x40)00023633

סה"כ לתשלום	מחיר לקוט"ש בא"ג	סה"כ צריכה בקוט"ש	קריאה נכחית	קריאה קודמת	סוג צריכה	סוג תעריף
			21/01/22	22/12/21	פרטי חשבון עבור תאריכים:	
₪ 622.76	87.59	711.00	37,714.41	37,003.41	פסגה	777
₪ 63.80	53.68	118.86	16,835.02	16,716.17	גבע	778
₪ 466.93	33.94	1,375.75	26,406.97	25,031.22	שפל	779

שילוט

סה"כ לתשלום	מחיר לקוט"ש בא"ג	סה"כ צריכה בקוט"ש	קריאה נכחית	קריאה קודמת	סוג צריכה	סוג תעריף
			21/01/22	22/12/21	פרטי חשבון עבור תאריכים:	
₪ 0.00	87.59	0.00			פסגה	777
₪ 0.00	53.68	0.00			גבע	778
₪ 67.88	33.94	200.00			שפל	779

שילוט

סה"כ לדייר:

שיא ביקוש	סה"כ	שפל	גבע	פסגה
7.48	2,205.60	1,375.75	118.86	711.00
	₪ 1,153.49	₪ 466.93	₪ 63.80	₪ 622.76

סה"כ צריכה
 סה"כ לתשלום

₪ 211.60	תשלום קבוע	
₪ 7.55	תשלום עבור גודל חיבור בKVA (3x40)	
0.997	מקדם הספק	
₪ 0.00	תשלום עבור מקדם הספק	
₪ 1,440.52	סה"כ לתשלום	לא כולל מע"מ





התפלגות חיוב בש"ח לפי תעו"ז

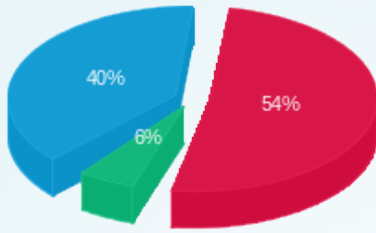

■ פסגה (622.76 ש"ח)
■ גבע (63.80 ש"ח)
■ שפל (466.93 ש"ח)

הסטוריית צריכה בקוט"ש

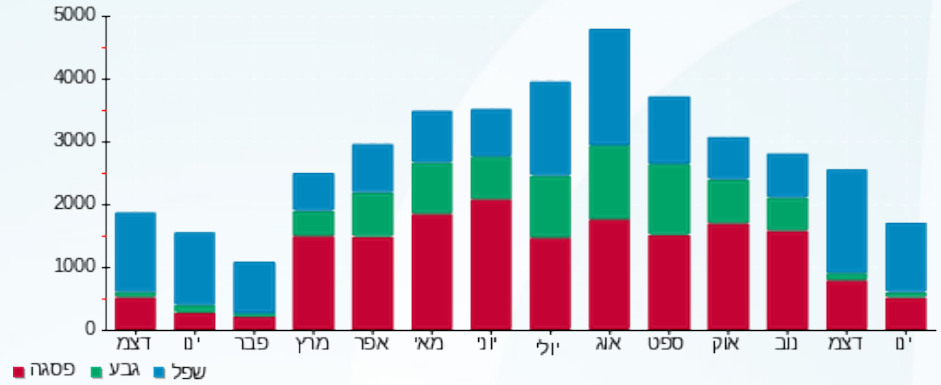



23/01/22 תאריך הפקדה:
 21/01/22 תאריך קריאה נוכחית:
 22/12/21 תאריך קריאה קודמת:

שם דייר: אורבניקה 92 חנות
 שם אתר: קניון מול הים

לקוח/ה נכבד/ה, אנו מתכבדים להגיש את חישוב צריכת החשמל לתקופה 21/01/22 - 22/12/21:

אורבניקה 92 חנות - 7 - (3x125)00017639

סוג תעריף	סוג צריכה	קריאה קודמת	קריאה נוכחית	סה"כ צריכה בקוט"ש	מחיר לקוט"ש בא"ג	סה"כ לתשלום
		22/12/21	21/01/22			
777	פסגה	634,297.24	641,210.83	6,913.59	87.59	6,055.62 ₪
778	גבע	310,937.65	312,538.23	1,600.58	53.68	859.19 ₪
779	שפל	601,017.20	616,529.65	15,512.44	33.94	5,264.92 ₪

סה"כ לדייר:

פסגה	גבע	שפל	סה"כ	שיא ביקוש
6,913.59	1,600.58	15,512.44	24,026.61	52.07
6,055.62 ₪	859.19 ₪	5,264.92 ₪	12,179.73 ₪	

סה"כ צריכה
 סה"כ לתשלום

211.60 ₪	תשלום קבוע	
23.59 ₪	תשלום עבור גודל חיבור בKVA (3x125)	
0.984	מקדם הספק	
0.00 ₪	תשלום עבור מקדם הספק	
12,414.92 ₪	סה"כ לתשלום	לא כולל מע"מ

התפלגות חיוב בש"ח לפי תעו"ז

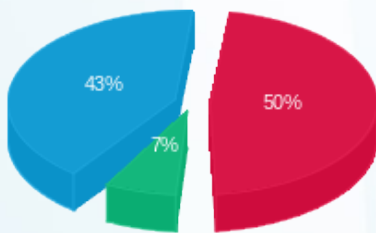

פסגה (6,055.62 ₪) 50%
 גבע (859.19 ₪) 43%
 שפל (5,264.92 ₪) 7%

הסטוריית צריכה בקוט"ש

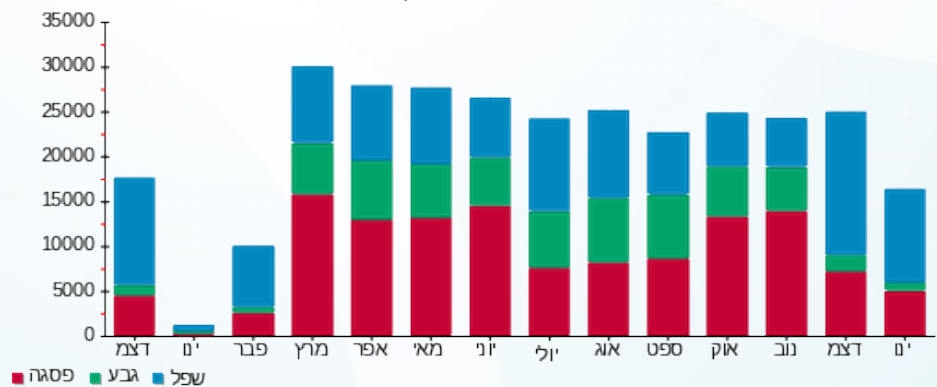



23/01/22

תאריך הפקדה:

שם דייר: אורבניקה מיזוג אוויר

21/01/22

תאריך קריאה נוכחית:

שם אתר: קניון מול הים

22/12/21

תאריך קריאה קודמת:

לקוח/ה נכבד/ה, אנו מתכבדים להגיש את חישוב צריכת החשמל לתקופה 21/01/22 - 22/12/21:

אורבניקה מיזוג אוויר - 2 - 00006060 (3x400)

סוג תעריף	סוג צריכה	קריאה קודמת	קריאה נוכחית	סה"כ צריכה בקוט"ש	מחיר לקוט"ש בא"ג	סה"כ לתשלום
		22/12/21	21/01/22			
777	פסגה	1,252,424.72	1,255,333.44	2,908.72	87.59	2,547.74 ₪
778	גבע	584,416.84	585,652.39	1,235.56	53.68	663.25 ₪
779	שפל	1,265,288.69	1,275,982.30	10,693.60	33.94	3,629.41 ₪

סה"כ לדייר:

פסגה	גבע	שפל	סה"כ	שיא ביקוש
2,908.72	1,235.56	10,693.60	14,837.88	78.26
2,547.74 ₪	663.25 ₪	3,629.41 ₪	6,840.40 ₪	

סה"כ צריכה

סה"כ לתשלום

211.60 ₪	תשלום קבוע	לא כולל מע"מ
75.48 ₪	תשלום עבור גודל חיבור בKVA (3x400)	
1.000	מקדם הספק	
0.00 ₪	תשלום עבור מקדם הספק	
7,127.48 ₪	סה"כ לתשלום	

התפלגות חיוב בש"ח לפי תעו"ז

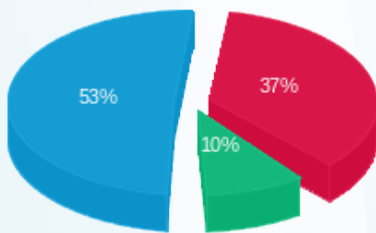

■ פסגה (2,547.74 ₪)
■ גבע (663.25 ₪)
■ שפל (3,629.41 ₪)

הסטוריית צריכה בקוט"ש

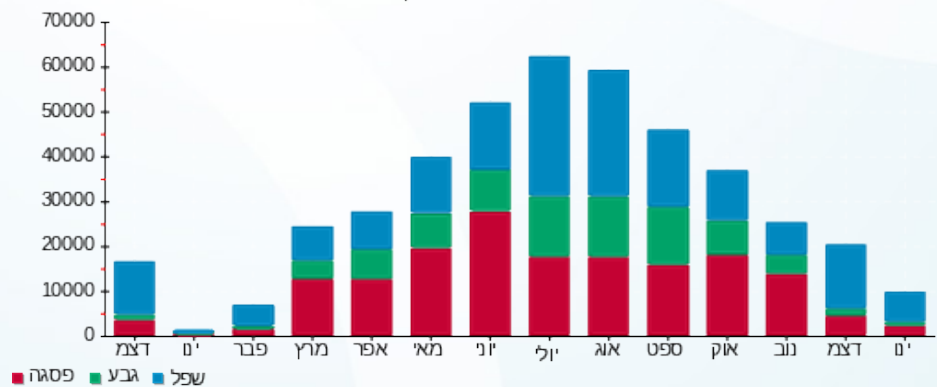



23/01/22 תאריך הפקה:
 21/01/22 תאריך קריאה נוכחית:
 22/12/21 תאריך קריאה קודמת:

שם דייר: אוריפון 62
 שם אתר: קניון מול הים

לקוח/ה נכבד/ה, אנו מתכבדים להגיש את חישוב צריכת החשמל לתקופה 21/01/22 - 22/12/21:

אוריפון 62 - 7 - 00023633 (3x25)

סוג תעריף	סוג צריכה	קריאה קודמת	קריאה נוכחית	סה"כ צריכה בקוט"ש	מחיר לקוט"ש בא"ג	סה"כ לתשלום
פרטי חשבון עבור תאריכים:						
777	פסגה	22/12/21	21/01/22	23.38	87.59	20.48 ₪
778	גבע	1,338.40	1,350.77	12.37	53.68	6.64 ₪
779	שפל	3,258.12	3,349.15	91.03	33.94	30.89 ₪

סה"כ לדייר:

פסגה	גבע	שפל	סה"כ	שיא ביקוש
23.38	12.37	91.03	126.78	0.35
20.48 ₪	6.64 ₪	30.89 ₪	58.01 ₪	

סה"כ צריכה
 סה"כ לתשלום

211.60 ₪	תשלום קבוע	
4.72 ₪	תשלום עבור גודל חיבור בKVA (3x25)	
0.971	מקדם הספק	
0.00 ₪	תשלום עבור מקדם הספק	
274.33 ₪	סה"כ לתשלום	לא כולל מע"מ

התפלגות חיוב בש"ח לפי תעו"ז

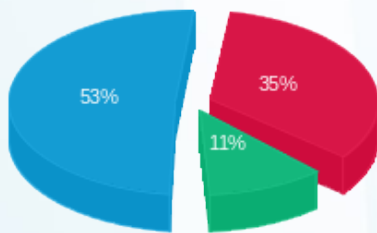

פסגה (20.48 ₪) ■
 גבע (6.64 ₪) ■
 שפל (30.89 ₪) ■

הסטוריית צריכה בקוט"ש

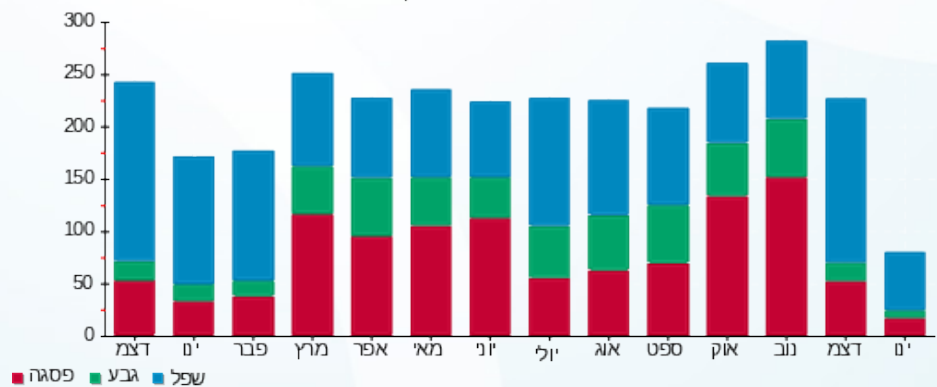



23/01/22 תאריך הפקה:
 21/01/22 תאריך קריאה נוכחית:
 22/12/21 תאריך קריאה קודמת:

שם דייר: אורנג G3
 שם אתר: קניון מול הים

לקוח/ה נכבד/ה, אנו מתכבדים להגיש את חישוב צריכת החשמל לתקופה 21/01/22 - 22/12/21:

אורנג 6 - (3x63)00021933 - G3

סה"כ לתשלום	מחיר לקוט"ש בא"ג	סה"כ צריכה בקוט"ש	קריאה נוכחית	קריאה קודמת	סוג צריכה	סוג תעריף
			21/01/22	22/12/21	פרטי חשבון עבור תאריכים:	
138.95 ₪	87.59	158.64	58,039.16	57,880.53	פסגה	777
41.91 ₪	53.68	78.08	53,588.40	53,510.32	גבע	778
197.87 ₪	33.94	583.01	63,979.75	63,396.74	שפל	779

סה"כ לדייר:

שיא ביקוש	סה"כ	שפל	גבע	פסגה
1.22	819.73	583.01	78.08	158.64
	378.74 ₪	197.87 ₪	41.91 ₪	138.95 ₪

סה"כ צריכה
 סה"כ לתשלום

211.60 ₪	תשלום קבוע	לא כולל מע"מ
11.89 ₪	תשלום עבור גודל חיבור בKVA (3x63)	
0.995	מקדם הספק	
0.00 ₪	תשלום עבור מקדם הספק	
602.23 ₪	סה"כ לתשלום	

התפלגות חיוב בש"ח לפי תעו"ז

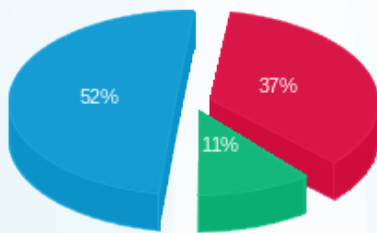

פסגה (138.95 ₪) ■
 גבע (41.91 ₪) ■
 שפל (197.87 ₪) ■

הסטוריית צריכה בקוט"ש

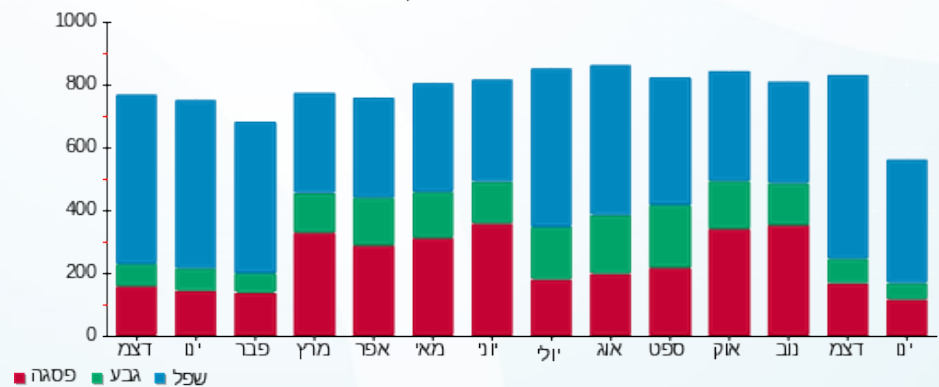



23/01/22 תאריך הפקה:
 21/01/22 תאריך קריאה נוכחית:
 22/12/21 תאריך קריאה קודמת:

שם דייר: אי רובוט 8
 שם אתר: קניון מול הים

לקוח/ה נכבד/ה, אנו מתכבדים להגיש את חישוב צריכת החשמל לתקופה 21/01/22 - 22/12/21:

אי רובוט 8 - 7 - 00010264 (3x63)

סוג תעריף	סוג צריכה	קריאה קודמת	קריאה נוכחית	סה"כ צריכה בקוט"ש	מחיר לקוט"ש בא"ג	סה"כ לתשלום
		22/12/21	21/01/22			פרטי חשבון עבור תאריכים:
777	פסגה	171,262.43	171,422.85	160.42	87.59	140.51 ₪
778	גבע	149,932.01	149,964.04	32.03	53.68	17.20 ₪
779	שפל	155,091.18	155,432.63	341.45	33.94	115.89 ₪

סה"כ לדייר:

פסגה	גבע	שפל	סה"כ	שיא ביקוש
160.42	32.03	341.45	533.90	7.24
140.51 ₪	17.20 ₪	115.89 ₪	273.59 ₪	

סה"כ צריכה
 סה"כ לתשלום

211.60 ₪	תשלום קבוע	
11.89 ₪	תשלום עבור גודל חיבור בKVA (3x63)	
0.993	מקדם הספק	
0.00 ₪	תשלום עבור מקדם הספק	
497.08 ₪	סה"כ לתשלום	לא כולל מע"מ

התפלגות חיוב בש"ח לפי תעו"ז

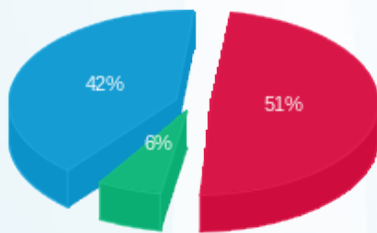

פסגה (140.51 ₪) 51%
 גבע (17.20 ₪) 6%
 שפל (115.89 ₪) 42%

הסטוריית צריכה בקוט"ש

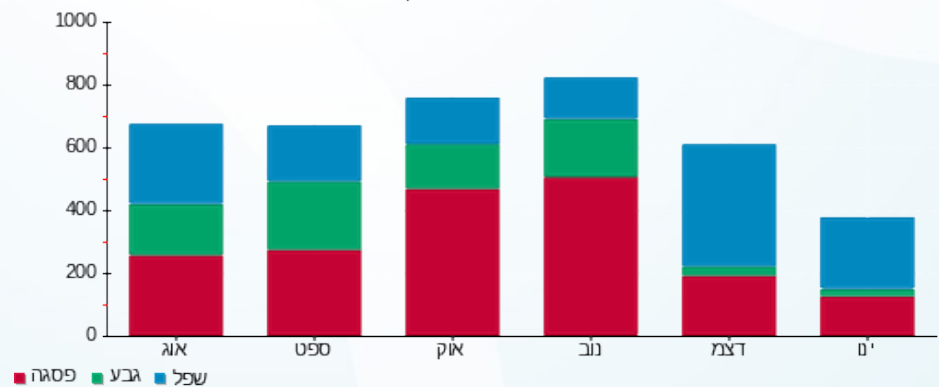



23/01/22 תאריך הפקה:
 21/01/22 תאריך קריאה נוכחית:
 22/12/21 תאריך קריאה קודמת:

שם דייר: איי סיל D14
 שם אתר: קניון מול הים

לקוח/ה נכבד/ה, אנו מתכבדים להגיש את חישוב צריכת החשמל לתקופה 21/01/22 - 22/12/21:

איי סיל 1 - (3x25)00021933 - D14

סה"כ לתשלום	מחיר לקוט"ש בא"ג	סה"כ צריכה בקוט"ש	קריאה נוכחית	קריאה קודמת	סוג צריכה	סוג תעריף
			21/01/22	22/12/21	פרטי חשבון עבור תאריכים:	
24.48 ₪	87.59	27.95	13,390.07	13,362.12	פסגה	777
6.71 ₪	53.68	12.50	9,948.06	9,935.57	גבע	778
32.79 ₪	33.94	96.61	9,733.65	9,637.04	שפל	779

סה"כ לדייר:

שיא ביקוש	סה"כ	שפל	גבע	פסגה
0.24	137.05	96.61	12.50	27.95
	63.98 ₪	32.79 ₪	6.71 ₪	24.48 ₪

סה"כ צריכה
 סה"כ לתשלום

211.60 ₪	תשלום קבוע	
4.72 ₪	תשלום עבור גודל חיבור בKVA (3x25)	
0.980	מקדם הספק	
0.00 ₪	תשלום עבור מקדם הספק	
280.30 ₪	סה"כ לתשלום	לא כולל מע"מ

התפלגות חיוב בש"ח לפי תעו"ז

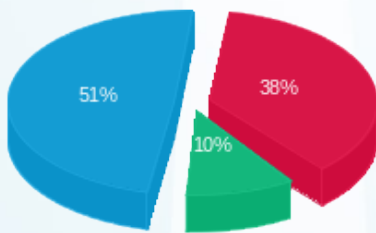

פסגה (24.48 ₪) ■
 גבע (6.71 ₪) ■
 שפל (32.79 ₪) ■

הסטוריית צריכה בקוט"ש

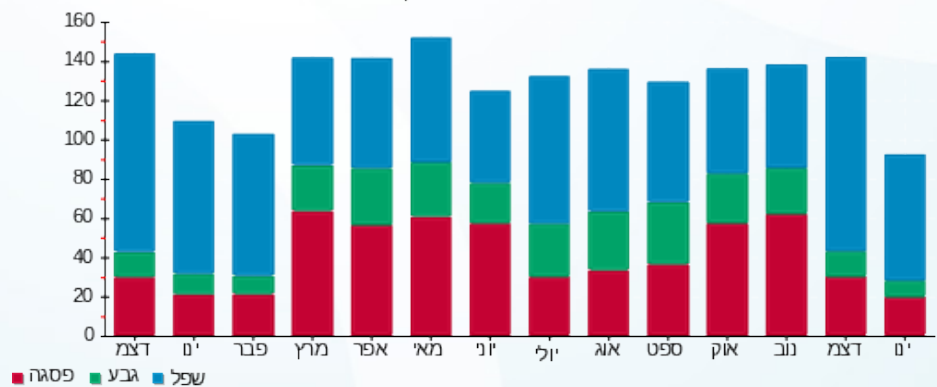

פסגה ■ גבע ■ שפל





23/01/22

תאריך הפקדה:

שם דייר: איל מקיאג 38

21/01/22

תאריך קריאה נוכחית:

שם אתר: קניון מול הים

22/12/21

תאריך קריאה קודמת:

לקוח/ה נכבד/ה, אנו מתכבדים להגיש את חישוב צריכת החשמל לתקופה 21/01/22 - 22/12/21:

איל מקיאג 38 - 2 - 14155729 (3x25)

סוג תעריף	סוג צריכה	קריאה קודמת	קריאה נוכחית	סה"כ צריכה בקוט"ש	מחיר לקוט"ש בא"ג	סה"כ לתשלום
		22/12/21	21/01/22			
777	פסגה	46,748.20	47,169.90	421.70	87.59	369.37 ₪
778	גבע	20,928.50	21,000.00	71.50	53.68	38.38 ₪
779	שפל	29,045.60	29,860.50	814.90	33.94	276.58 ₪

סה"כ לדייר:

פסגה	גבע	שפל	סה"כ	שיא ביקוש
421.70	71.50	814.90	1,308.10	6.08
369.37 ₪	38.38 ₪	276.58 ₪	684.33 ₪	

סה"כ צריכה

סה"כ לתשלום

211.60 ₪	תשלום קבוע	לא כולל מע"מ
4.72 ₪	תשלום עבור גודל חיבור ב KVA (3x25)	
0.986	מקדם הספק	
0.00 ₪	תשלום עבור מקדם הספק	
900.64 ₪	סה"כ לתשלום	

התפלגות חיוב בש"ח לפי תעו"ז

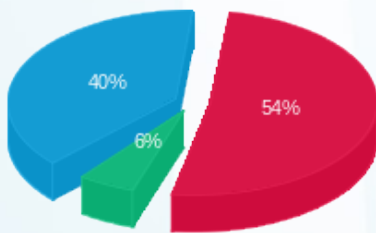

פסגה (369.37 ₪) 54%
 גבע (38.38 ₪) 6%
 שפל (276.58 ₪) 40%

הסטוריית צריכה בקוט"ש

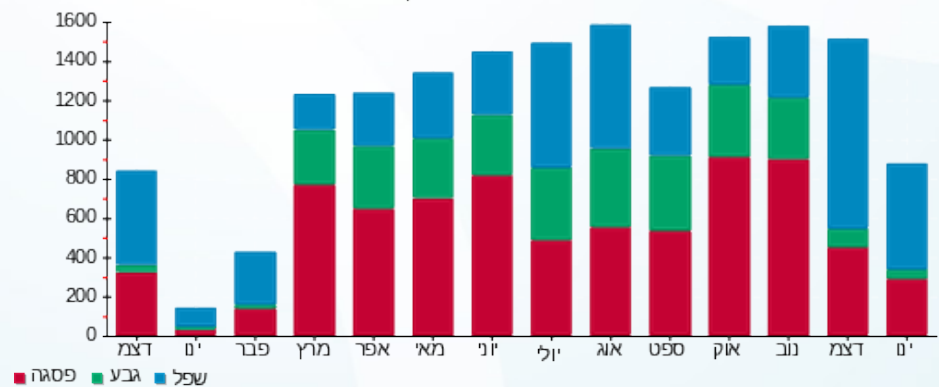

23/01/22 תאריך הפקה:
 21/01/22 תאריך קריאה נוכחית:
 22/12/21 תאריך קריאה קודמת:

שם דייר: אילנס ח.7
 שם אתר: קניון מול הים

לקוח/ה נכבד/ה, אנו מתכבדים להגיש את חישוב צריכת החשמל לתקופה 21/01/22 - 22/12/21:

אילנס ח.7 - 4 - 18040209 (3x63)

סוג תעריף	סוג צריכה	קריאה קודמת	קריאה נוכחית	סה"כ צריכה בקוט"ש	מחיר לקוט"ש בא"ג	סה"כ לתשלום
		22/12/21	21/01/22			
777	פסגה	106,841.20	108,142.20	1,301.00	87.59	1,139.55 ₪
778	גבע	49,820.60	50,202.00	381.40	53.68	204.74 ₪
779	שפל	94,536.60	97,926.00	3,389.40	33.94	1,150.36 ₪

סה"כ לדייר:

פסגה	גבע	שפל	סה"כ	שיא ביקוש
1,301.00	381.40	3,389.40	5,071.80	25.73
1,139.55 ₪	204.74 ₪	1,150.36 ₪	2,494.64 ₪	

סה"כ צריכה
 סה"כ לתשלום

211.60 ₪	תשלום קבוע	לא כולל מע"מ
11.89 ₪	תשלום עבור גודל חיבור בKVA (3x63)	
0.920	מקדם הספק	
1.11 ₪	תשלום עבור מקדם הספק	
2,719.25 ₪	סה"כ לתשלום	

התפלגות חיוב בש"ח לפי תעו"ז

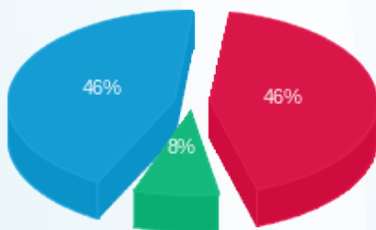

פסגה (1,139.55 ₪) - 46%
 גבע (204.74 ₪) - 8%
 שפל (1,150.36 ₪) - 46%

הסטוריית צריכה בקוט"ש

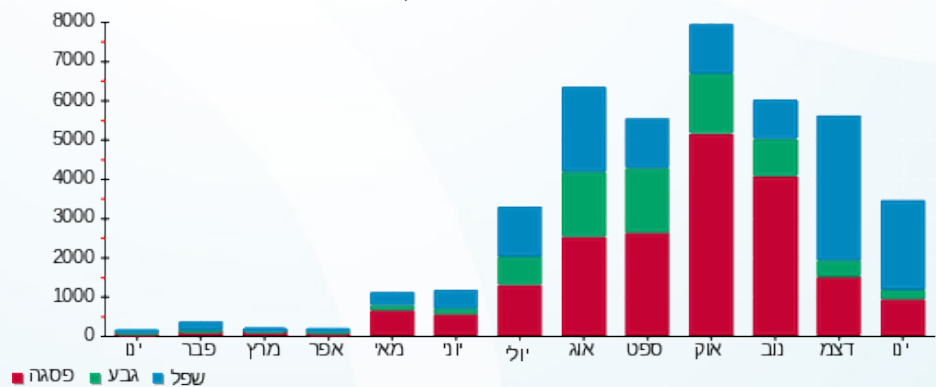



23/01/22 תאריך הפקדה:
 21/01/22 תאריך קריאה נוכחית:
 22/12/21 תאריך קריאה קודמת:

שם דייר: אירוקה 18
 שם אתר: קניון מול הים

לקוח/ה נכבד/ה, אנו מתכבדים להגיש את חישוב צריכת החשמל לתקופה 21/01/22 - 22/12/21:

אירוקה 18 - 1 - 15091574(3x40)

סה"כ לתשלום	מחיר לקוט"ש בא"ג	סה"כ צריכה בקוט"ש	קריאה נוכחית	קריאה קודמת	סוג צריכה	סוג תעריף
			21/01/22	22/12/21	פרטי חשבון עבור תאריכים:	
₪ 453.19	87.59	517.40	55,422.00	54,904.60	פסגה	777
₪ 17.71	53.68	33.00	23,264.90	23,231.90	גבע	778
₪ 262.63	33.94	773.80	24,786.70	24,012.90	שפל	779

שילוט

סה"כ לתשלום	מחיר לקוט"ש בא"ג	סה"כ צריכה בקוט"ש	קריאה נוכחית	קריאה קודמת	סוג צריכה	סוג תעריף
			21/01/22	22/12/21	פרטי חשבון עבור תאריכים:	
₪ 0.00	87.59	0.00			פסגה	777
₪ 0.00	53.68	0.00			גבע	778
₪ 67.88	33.94	200.00			שפל	779

שילוט

סה"כ לדייר:

שיא ביקוש	סה"כ	שפל	גבע	פסגה
6.68	1,324.20	773.80	33.00	517.40
	₪ 733.53	₪ 262.63	₪ 17.71	₪ 453.19

סה"כ צריכה
 סה"כ לתשלום

₪ 211.60	תשלום קבוע	
₪ 7.55	תשלום עבור גודל חיבור בKVA (3x40)	
0.978	מקדם הספק	
₪ 0.00	תשלום עבור מקדם הספק	
₪ 1,020.56	סה"כ לתשלום	לא כולל מע"מ





התפלגות חיוב בש"ח לפי תעו"ז

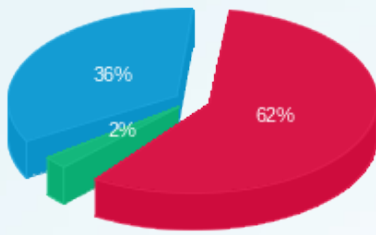

■ פסגה (453.19 ש"ח)
■ גבע (17.71 ש"ח)
■ שפל (262.63 ש"ח)

הסטוריית צריכה בקוט"ש

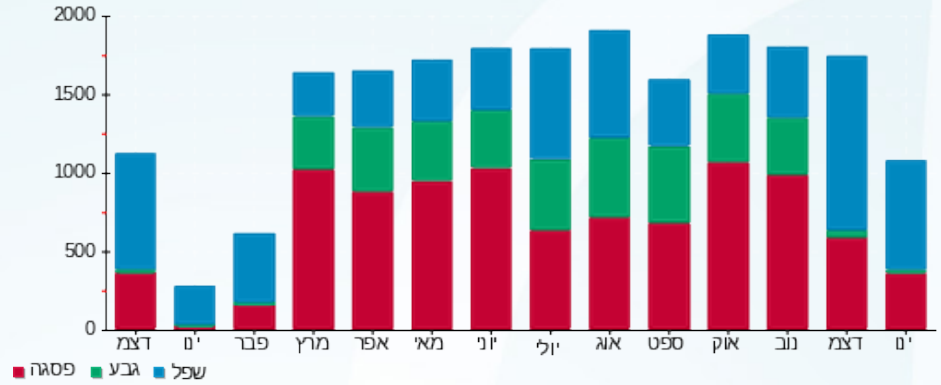

■ פסגה ■ גבע ■ שפל





23/01/22

תאריך הפקדה:

שם דייר: אירוקה 25B
שם אתר: קניון מול הים

21/01/22

תאריך קריאה נוכחית:

22/12/21

תאריך קריאה קודמת:

לקוח/ה נכבד/ה, אנו מתכבדים להגיש את חישוב צריכת החשמל לתקופה 21/01/22 - 22/12/21:

אירוקה 1 - (3x25)00012730 - 25B

סוג תעריף	סוג צריכה	קריאה קודמת	קריאה נוכחית	סה"כ צריכה בקוט"ש	מחיר לקוט"ש בא"ג	סה"כ לתשלום
פרטי חשבון עבור תאריכים:						
		22/12/21	21/01/22			
777	פסגה	124,619.29	125,180.87	561.58	87.59	491.89 ₪
778	גבע	79,863.48	79,961.08	97.59	53.68	52.39 ₪
779	שפל	80,086.90	81,192.84	1,105.94	33.94	375.36 ₪

סה"כ לדייר:

פסגה	גבע	שפל	סה"כ	שיא ביקוש
561.58	97.59	1,105.94	1,765.12	9.51
491.89 ₪	52.39 ₪	375.36 ₪	919.64 ₪	

סה"כ צריכה

סה"כ לתשלום

211.60 ₪	תשלום קבוע	לא כולל מע"מ
4.72 ₪	תשלום עבור גודל חיבור בKVA (3x25)	
0.998	מקדם הספק	
0.00 ₪	תשלום עבור מקדם הספק	
1,135.95 ₪	סה"כ לתשלום	

התפלגות חיוב בש"ח לפי תעו"ז

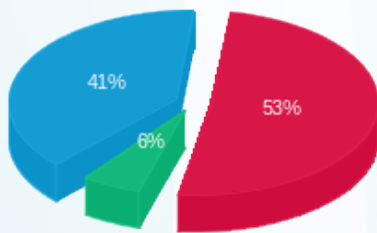

■ פסגה (491.89 ₪)
■ גבע (52.39 ₪)
■ שפל (375.36 ₪)

הסטוריית צריכה בקוט"ש

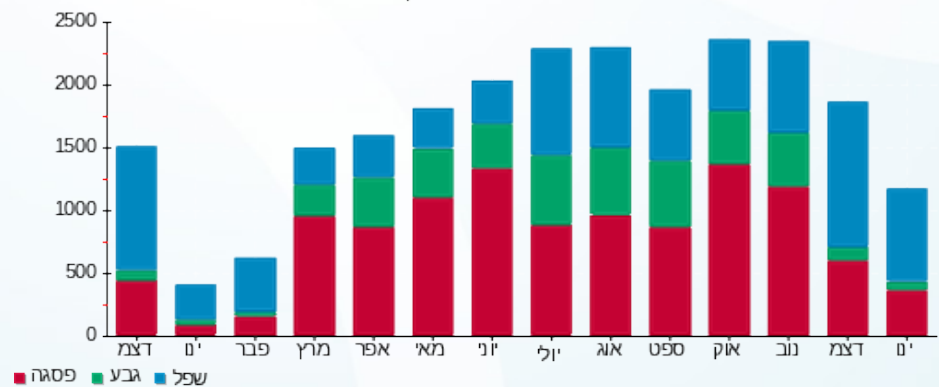



23/01/22 תאריך הפקה:
 21/01/22 תאריך קריאה נוכחית:
 22/12/21 תאריך קריאה קודמת:

שם דייר: אלדו ב 50
שם אתר: קניון מול הים

לקוח/ה נכבד/ה, אנו מתכבדים להגיש את חישוב צריכת החשמל לתקופה 21/01/22 - 22/12/21:

אלדו ב 50 - 7 - 00021913(3x50)

סוג תעריף	סוג צריכה	קריאה קודמת	קריאה נוכחית	סה"כ צריכה בקוט"ש	מחיר לקוט"ש בא"ג	סה"כ לתשלום
פרטי חשבון עבור תאריכים:			21/01/22	22/12/21		
777	פסגה	46,369.53	47,096.11	726.58	87.59	636.41 ₪
778	גבע	18,884.74	19,008.02	123.28	53.68	66.18 ₪
779	שפל	24,514.76	25,823.35	1,308.59	33.94	444.14 ₪

שילוט

סוג תעריף	סוג צריכה	קריאה קודמת	קריאה נוכחית	סה"כ צריכה בקוט"ש	מחיר לקוט"ש בא"ג	סה"כ לתשלום
פרטי חשבון עבור תאריכים:			21/01/22	22/12/21		
777	פסגה			0.00	87.59	0.00 ₪
778	גבע			0.00	53.68	0.00 ₪
779	שפל			200.00	33.94	67.88 ₪

שילוט

סה"כ לדייר:

פסגה	גבע	שפל	סה"כ	שיא ביקוש
726.58	123.28	1,308.59	2,158.46	11.50
636.41 ₪	66.18 ₪	444.14 ₪	1,146.73 ₪	

סה"כ צריכה
 סה"כ לתשלום

211.60 ₪	תשלום קבוע	
9.44 ₪	תשלום עבור גודל חיבור בKVA (3x50)	
0.986	מקדם הספק	
0.00 ₪	תשלום עבור מקדם הספק	
1,435.64 ₪	סה"כ לתשלום	לא כולל מע"מ





התפלגות חיוב בש"ח לפי תעו"ז

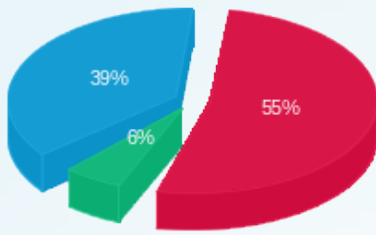

■ פסגה (636.41) ש"ח
■ גבע (66.18) ש"ח
■ שפל (444.14) ש"ח

הסטוריית צריכה בקוט"ש

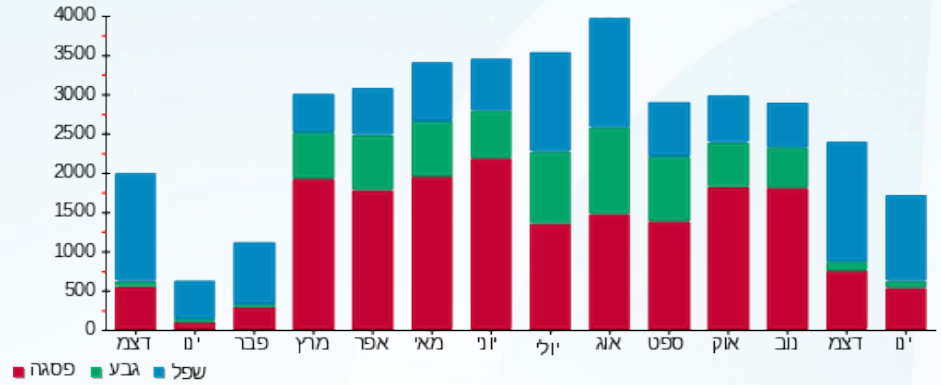

■ פסגה ■ גבע ■ שפל





23/01/22 תאריך הפקדה:
 21/01/22 תאריך קריאה נוכחית:
 22/12/21 תאריך קריאה קודמת:

שם דייר: אלמ
 שם אתר: קניון מול הים

לקוח/ה נכבד/ה, אנו מתכבדים להגיש את חישוב צריכת החשמל לתקופה 21/01/22 - 22/12/21:

אלמ ח.81 - 4 - 00021933 (3x50)

סוג תעריף	סוג צריכה	קריאה קודמת	קריאה נוכחית	סה"כ צריכה בקוט"ש	מחיר לקוט"ש בא"ג	סה"כ לתשלום
פרטי חשבון עבור תאריכים:						
777	פסגה	22/12/21	21/01/22	1,185.13	87.59	1,038.06 ₪
778	גבע	143,765.88	143,885.88	120.006	53.68	64.42 ₪
779	שפל	190,291.43	192,305.15	2,013.72	33.94	683.46 ₪

סה"כ לדייר:

פסגה	גבע	שפל	סה"כ	שיא ביקוש
1,185.13	120.006	2,013.72	3,318.86	14.43
1,038.06 ₪	64.42 ₪	683.46 ₪	1,785.93 ₪	

סה"כ צריכה
 סה"כ לתשלום

211.60 ₪	תשלום קבוע	לא כולל מע"מ
9.44 ₪	תשלום עבור גודל חיבור בKVA (3x50)	
0.990	מקדם הספק	
0.00 ₪	תשלום עבור מקדם הספק	
2,006.97 ₪	סה"כ לתשלום	

התפלגות חיוב בש"ח לפי תעו"ז

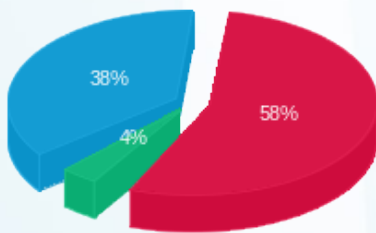

פסגה (1,038.06 ₪) 58%
 גבע (64.42 ₪) 4%
 שפל (683.46 ₪) 38%

הסטוריית צריכה בקוט"ש

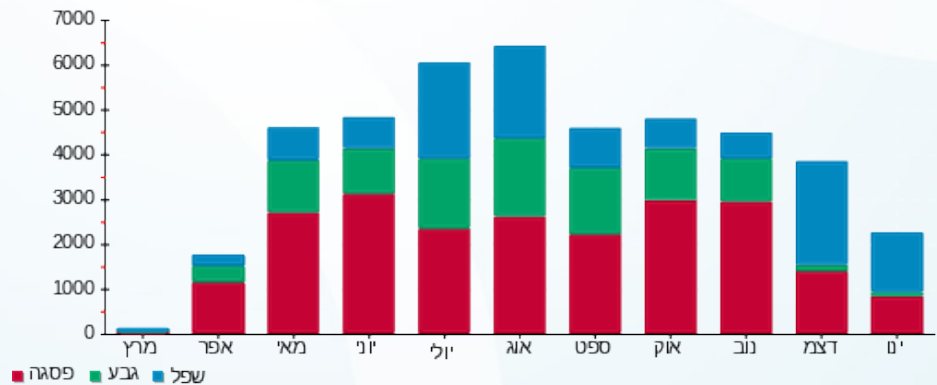



23/01/22 תאריך הפקה:
 21/01/22 תאריך קריאה נכחית:
 22/12/21 תאריך קריאה קודמת:

שם דייר: אפריל 51
 שם אתר: קניון מול הים

לקוח/ה נכבד/ה, אנו מתכבדים להגיש את חישוב צריכת החשמל לתקופה 21/01/22 - 22/12/21:

אפריל 51 - 1 - 00017639(3x80)

סה"כ לתשלום	מחיר לקוט"ש בא"ג	סה"כ צריכה בקוט"ש	קריאה נכחית	קריאה קודמת	סוג צריכה	סוג תעריף
			21/01/22	22/12/21	פרטי חשבון עבור תאריכים:	
1,915.23 ₪	87.59	2,186.59	1,205,171.51	1,202,984.93	פסגה	777
92.63 ₪	53.68	172.55	929,229.26	929,056.71	גבע	778
1,333.81 ₪	33.94	3,929.91	796,221.52	792,291.61	שפל	779

שילוט

סה"כ לתשלום	מחיר לקוט"ש בא"ג	סה"כ צריכה בקוט"ש	קריאה נכחית	קריאה קודמת	סוג צריכה	סוג תעריף
			21/01/22	22/12/21	פרטי חשבון עבור תאריכים:	
0.00 ₪	75.50	0.00			פסגה	777
0.00 ₪	44.75	0.00			גבע	778
51.84 ₪	25.92	200.00			שפל	779

שילוט

סה"כ לדייר:

שיא ביקוש	סה"כ	שפל	גבע	פסגה
27.49	6,289.05	3,929.91	172.55	2,186.59
	3,341.67 ₪	1,333.81 ₪	92.63 ₪	1,915.23 ₪

סה"כ צריכה

סה"כ לתשלום

211.60 ₪	תשלום קבוע	
15.10 ₪	תשלום עבור גודל חיבור בKVA (3x80)	
0.970	מקדם הספק	
0.00 ₪	תשלום עבור מקדם הספק	
3,620.20 ₪	סה"כ לתשלום	לא כולל מע"מ





התפלגות חיוב בש"ח לפי תעו"ז

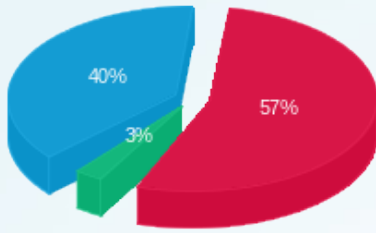

- פסגה (ש"ח 1,915.23)
- גבע (ש"ח 92.63)
- שפל (ש"ח 1,333.81)

הסטוריית צריכה בקוט"ש



23/01/22 תאריך הפקה:
 21/01/22 תאריך קריאה נוכחי:
 22/12/21 תאריך קריאה קודמת:

שם דייר: אקסטרה אנדרור 101A
 שם אתר: קניון מול הים

לקוח/ה נכבד/ה, אנו מתכבדים להגיש את חישוב צריכת החשמל לתקופה 21/01/22 - 22/12/21:

אקסטרה אנדרור 7 - 101A - (3x40)00009971

סוג תעריף	סוג צריכה	קריאה קודמת	קריאה נוכחית	סה"כ צריכה בקוט"ש	מחיר לקוט"ש בא"ג	סה"כ לתשלום
			21/01/22	22/12/21	פרטי חשבון עבור תאריכים:	
777	פסגה	243,140.78	243,717.10	576.32	87.59	504.80 ₪
778	גבע	213,882.46	213,936.35	53.89	53.68	28.93 ₪
779	שפל	343,360.59	344,428.74	1,068.15	33.94	362.53 ₪

סה"כ לדייר:

פסגה	גבע	שפל	סה"כ	שיא ביקוש
576.32	53.89	1,068.15	1,698.36	5.11
₪ 504.80	₪ 28.93	₪ 362.53	₪ 896.26	

סה"כ צריכה
 סה"כ לתשלום

211.60 ₪	תשלום קבוע	לא כולל מע"מ
7.55 ₪	תשלום עבור גודל חיבור בKVA (3x40)	
1.000	מקדם הספק	
0.00 ₪	תשלום עבור מקדם הספק	
1,115.41 ₪	סה"כ לתשלום	

התפלגות חיוב בש"ח לפי תעו"ז

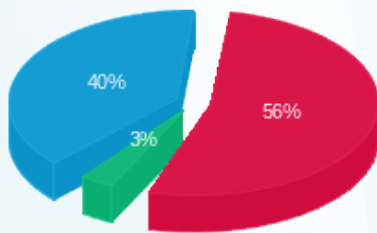

פסגה (₪ 504.80)
 גבע (₪ 28.93)
 שפל (₪ 362.53)

הסטוריית צריכה בקוט"ש

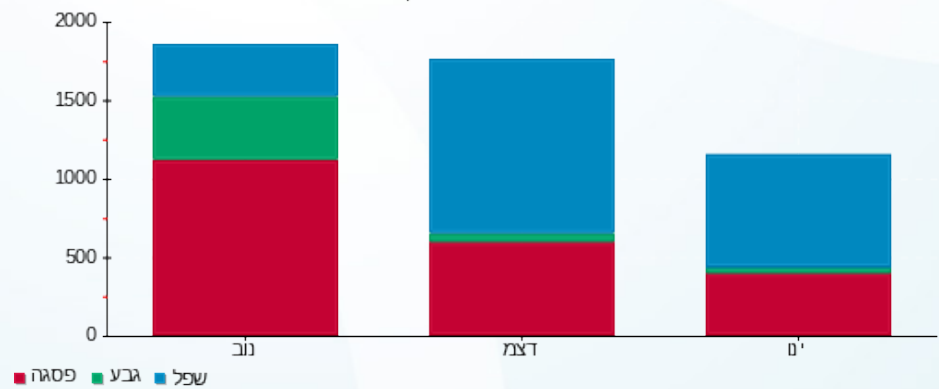



23/01/22 תאריך הפקה:
 21/01/22 תאריך קריאה נוכחי:
 22/12/21 תאריך קריאה קודמת:

שם דייר: אקסטרה אנדרור 32
 שם אתר: קניון מול הים

לקוח/ה נכבד/ה, אנו מתכבדים להגיש את חישוב צריכת החשמל לתקופה 21/01/22 - 22/12/21:

אקסטרה אנדרור 32 - 5 - (3x40)00022440

סוג תעריף	סוג צריכה	קריאה קודמת	קריאה נוכחית	סה"כ צריכה בקוט"ש	מחיר לקוט"ש בא"ג	סה"כ לתשלום
פרטי חשבון עבור תאריכים:						
777	פסגה	22/12/21	21/01/22	382.83	87.59	335.32 ₪
778	גבע	139,501.71	139,532.31	30.60	53.68	16.43 ₪
779	שפל	132,348.01	132,975.86	627.85	33.94	213.09 ₪

סה"כ לדייר:

פסגה	גבע	שפל	סה"כ	שיא ביקוש
382.83	30.60	627.85	1,041.28	8.41
335.32 ₪	16.43 ₪	213.09 ₪	564.84 ₪	

סה"כ צריכה
 סה"כ לתשלום

211.60 ₪	תשלום קבוע	לא כולל מע"מ
7.55 ₪	תשלום עבור גודל חיבור בKVA (3x40)	
0.995	מקדם הספק	
0.00 ₪	תשלום עבור מקדם הספק	
783.99 ₪	סה"כ לתשלום	

התפלגות חיוב בש"ח לפי תעו"ז

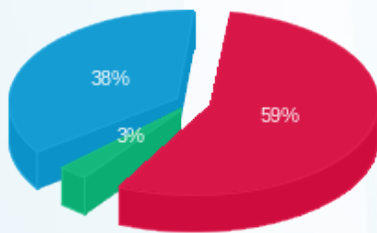

פסגה (₪ 335.32) 59%
 גבע (₪ 16.43) 38%
 שפל (₪ 213.09) 3%

הסטוריית צריכה בקוט"ש

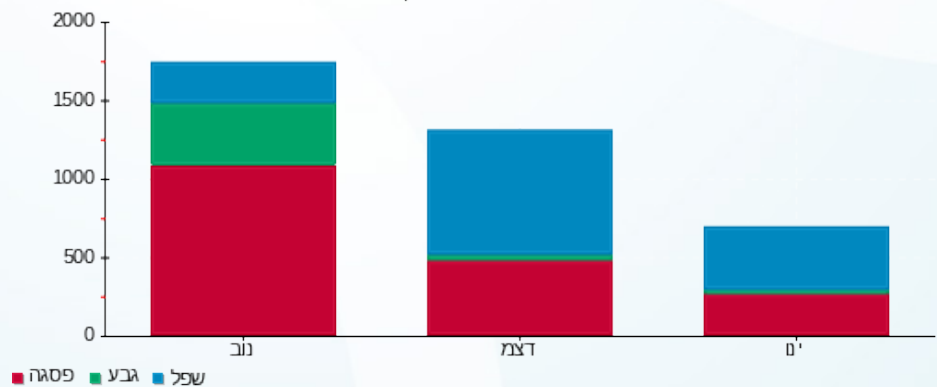



23/01/22 תאריך הפקה:
 21/01/22 תאריך קריאה נוכחית:
 22/12/21 תאריך קריאה קודמת:

שם דייר: ארא 42
 שם אתר: קניון מול הים

לקוח/ה נכבד/ה, אנו מתכבדים להגיש את חישוב צריכת החשמל לתקופה 21/01/22 - 22/12/21:

ארא 42 - 15091217 (3x40)

סוג תעריף	סוג צריכה	קריאה קודמת	קריאה נוכחית	סה"כ צריכה בקוט"ש	מחיר לקוט"ש בא"ג	סה"כ לתשלום
פרטי חשבון עבור תאריכים:						
777	פסגה	22/12/21	21/01/22	441.60	87.59	386.80 ₪
778	גבע	14,480.70	14,589.10	108.40	53.68	58.19 ₪
779	שפל	23,806.20	24,750.60	944.40	33.94	320.53 ₪

סה"כ לדייר:

פסגה	גבע	שפל	סה"כ	שיא ביקוש
441.60	108.40	944.40	1,494.40	8.73
386.80 ₪	58.19 ₪	320.53 ₪	765.52 ₪	

סה"כ צריכה
 סה"כ לתשלום

211.60 ₪	תשלום קבוע	לא כולל מע"מ
7.55 ₪	תשלום עבור גודל חיבור בKVA (3x40)	
0.946	מקדם הספק	
0.00 ₪	תשלום עבור מקדם הספק	
984.66 ₪	סה"כ לתשלום	

התפלגות חיוב בש"ח לפי תעו"ז

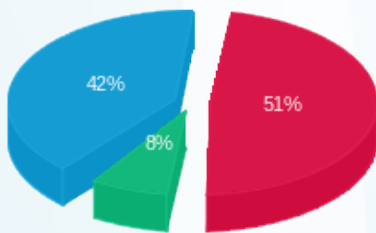

פסגה (386.80 ₪) 51%
 גבע (58.19 ₪) 8%
 שפל (320.53 ₪) 42%

הסטוריית צריכה בקוט"ש

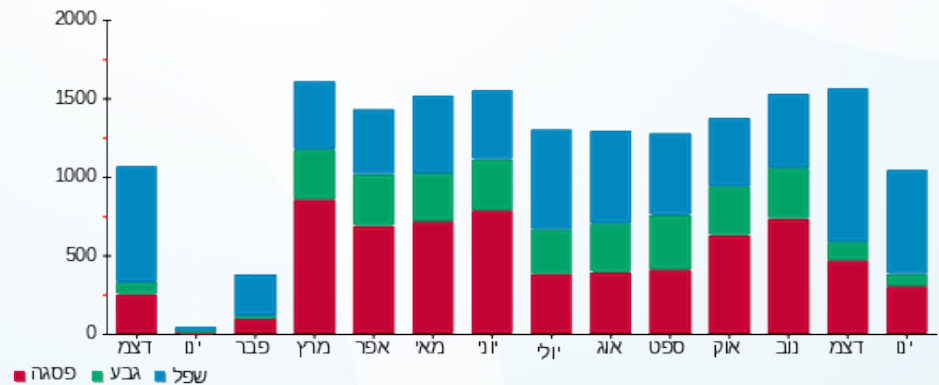

23/01/22 תאריך הפקדה:
 21/01/22 תאריך קריאה נוכחי:
 22/12/21 תאריך קריאה קודמת:

שם דייר: ארון פלאפון G2 לחלוקה
 שם אתר: קניון מול הים

לקוח/ה נכבד/ה, אנו מתכבדים להגיש את חישוב צריכת החשמל לתקופה 21/01/22 - 22/12/21:

ארון פלאפון G2 לחלוקה - 4 - (3x40)00025332

סוג תעריף	סוג צריכה	קריאה קודמת	קריאה נוכחית	סה"כ צריכה בקוט"ש	מחיר לקוט"ש בא"ג	סה"כ לתשלום
			21/01/22	22/12/21	פרטי חשבון עבור תאריכים:	
777	פסגה	70,524.88	70,710.98	186.10	87.59	163.01 ₪
778	גבע	647,352.80	647,446.36	93.56	53.68	50.22 ₪
779	שפל	110,151.68	110,846.51	694.83	33.94	235.83 ₪

סה"כ לדייר:

פסגה	גבע	שפל	סה"כ	שיא ביקוש
186.10	93.56	694.83	974.50	1.38
163.01 ₪	50.22 ₪	235.83 ₪	449.06 ₪	

סה"כ צריכה
 סה"כ לתשלום

38.02 ₪	תשלום קבוע	
7.55 ₪	תשלום עבור גודל חיבור בKVA (3x40)	
0.995	מקדם הספק	
0.00 ₪	תשלום עבור מקדם הספק	
494.63 ₪	סה"כ לתשלום	לא כולל מע"מ

התפלגות חיוב בש"ח לפי תעו"ז

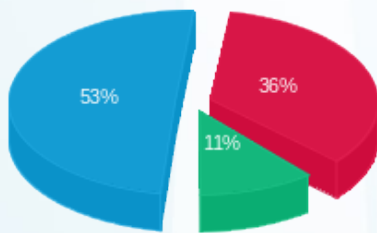

■ פסגה (163.01 ₪)
 ■ גבע (50.22 ₪)
 ■ שפל (235.83 ₪)

הסטוריית צריכה בקוט"ש

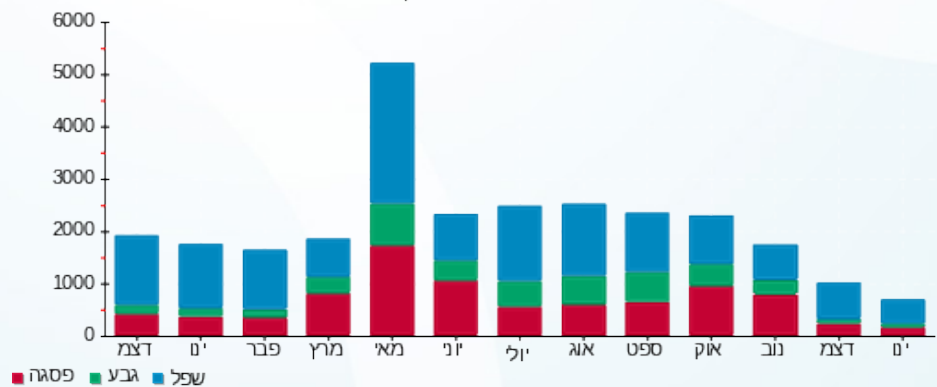

23/01/22 תאריך הפקדה:
 21/01/22 תאריך קריאה נוכחית:
 22/12/21 תאריך קריאה קודמת:

שם דייר: ארון פלאפון גג
 שם אתר: קניון מול הים

לקוח/ה נכבד/ה, אנו מתכבדים להגיש את חישוב צריכת החשמל לתקופה 21/01/22 - 22/12/21:

ארון פלאפון גג - 2 - 00009671 (3x63)

סוג תעריף	סוג צריכה	קריאה קודמת	קריאה נוכחית	סה"כ צריכה בקוט"ש	מחיר לקוט"ש בא"ג	סה"כ לתשלום
		22/12/21	21/01/22			
777	פסגה	390,924.67	391,541.76	617.09	87.59	540.51 ₪
778	גבע	368,735.98	369,016.89	280.90	53.68	150.79 ₪
779	שפל	293,005.86	295,111.77	2,105.91	33.94	714.75 ₪

סה"כ לדייר:

פסגה	גבע	שפל	סה"כ	שיא ביקוש
617.09	280.90	2,105.91	3,003.90	5.27
₪ 540.51	₪ 150.79	₪ 714.75	₪ 1,406.04	

סה"כ צריכה
 סה"כ לתשלום

211.60 ₪	תשלום קבוע	לא כולל מע"מ
11.89 ₪	תשלום עבור גודל חיבור בKVA (3x63)	
0.973	מקדם הספק	
0.00 ₪	תשלום עבור מקדם הספק	
1,629.53 ₪	סה"כ לתשלום	

התפלגות חיוב בש"ח לפי תעו"ז

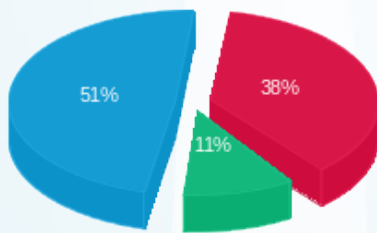

פסגה (₪ 540.51) 51%
 גבע (₪ 150.79) 11%
 שפל (₪ 714.75) 38%

הסטוריית צריכה בקוט"ש

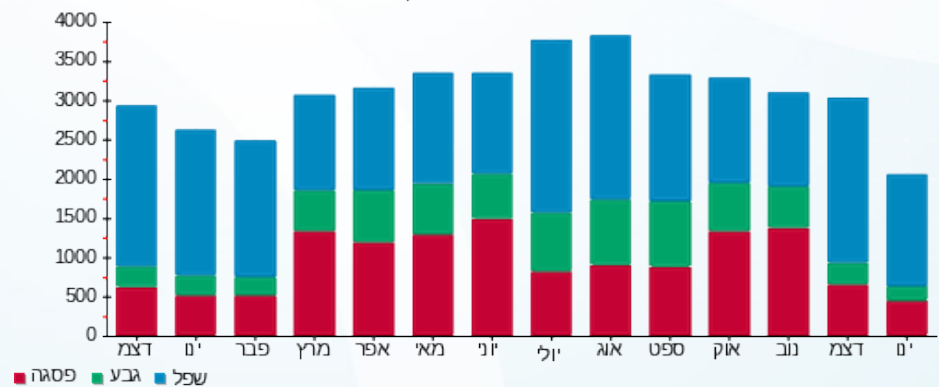



23/01/22 תאריך הפקה:
 21/01/22 תאריך קריאה נוכחית:
 22/12/21 תאריך קריאה קודמת:

שם דייר: אריסטו שמט 81
 שם אתר: קניון מול הים

לקוח/ה נכבד/ה, אנו מתכבדים להגיש את חישוב צריכת החשמל לתקופה 21/01/22 - 22/12/21:

אריסטו שמט 81 - 2 - 00023633(3x40)

סה"כ לתשלום	מחיר לקוט"ש בא"ג	סה"כ צריכה בקוט"ש	קריאה נוכחית	קריאה קודמת	סוג צריכה	סוג תעריף
			21/01/22	22/12/21	פרטי חשבון עבור תאריכים:	
406.25 ₪	87.59	463.81	27,887.30	27,423.49	פסגה	777
16.17 ₪	53.68	30.13	10,299.47	10,269.35	גבע	778
323.30 ₪	33.94	952.57	11,982.63	11,030.06	שפל	779

שילוט

סה"כ לתשלום	מחיר לקוט"ש בא"ג	סה"כ צריכה בקוט"ש	קריאה נוכחית	קריאה קודמת	סוג צריכה	סוג תעריף
			21/01/22	22/12/21	פרטי חשבון עבור תאריכים:	
0.00 ₪	87.59	0.00			פסגה	777
0.00 ₪	53.68	0.00			גבע	778
67.88 ₪	33.94	200.00			שפל	779

שילוט

סה"כ לדייר:

שיא ביקוש	סה"כ	שפל	גבע	פסגה
7.91	1,446.50	952.57	30.13	463.81
	745.72 ₪	323.30 ₪	16.17 ₪	406.25 ₪

סה"כ צריכה
 סה"כ לתשלום

211.60 ₪	תשלום קבוע	
7.55 ₪	תשלום עבור גודל חיבור בKVA (3x40)	
0.958	מקדם הספק	
0.00 ₪	תשלום עבור מקדם הספק	
1,032.75 ₪	סה"כ לתשלום	לא כולל מע"מ





התפלגות חיוב בש"ח לפי תעו"ז

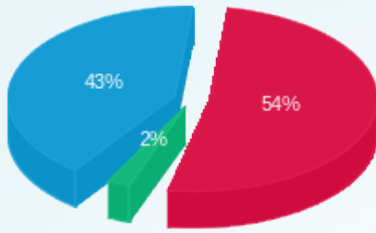

■ פסגה (406.25 ש"ח)
■ גבע (16.17 ש"ח)
■ שפל (323.30 ש"ח)

הסטוריית צריכה בקוט"ש

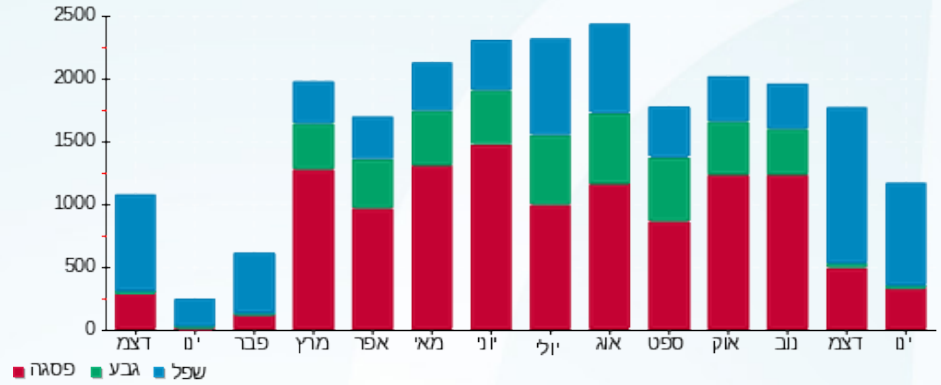

■ פסגה ■ גבע ■ שפל





23/01/22 תאריך הפקה:
 21/01/22 תאריך קריאה נכחית:
 22/12/21 תאריך קריאה קודמת:

שם דייר: באג 2
 שם אתר: קניון מול הים

לקוח/ה נכבד/ה, אנו מתכבדים להגיש את חישוב צריכת החשמל לתקופה 21/01/22 - 22/12/21:

באג 1 - 6 - 00010264(3x50)

סה"כ לתשלום	מחיר לקוט"ש בא"ג	סה"כ צריכה בקוט"ש	קריאה נכחית	קריאה קודמת	סוג צריכה	סוג תעריף
			21/01/22	22/12/21	פרטי חשבון עבור תאריכים:	
815.50 ₪	87.59	931.05	133,533.02	132,601.97	פסגה	777
92.86 ₪	53.68	173.00	62,714.46	62,541.47	גבע	778
698.69 ₪	33.94	2,058.62	122,285.98	120,227.36	שפל	779

שילוט

סה"כ לתשלום	מחיר לקוט"ש בא"ג	סה"כ צריכה בקוט"ש	קריאה נכחית	קריאה קודמת	סוג צריכה	סוג תעריף
			21/01/22	22/12/21	פרטי חשבון עבור תאריכים:	
0.00 ₪	87.59	0.00			פסגה	777
0.00 ₪	53.68	0.00			גבע	778
67.88 ₪	33.94	200.00			שפל	779

שילוט

סה"כ לדייר:

שיא ביקוש	סה"כ	שפל	גבע	פסגה
12.51	3,162.66	2,058.62	173.00	931.05
	1,607.06 ₪	698.69 ₪	92.86 ₪	815.50 ₪

סה"כ צריכה
 סה"כ לתשלום

211.60 ₪	תשלום קבוע	
9.44 ₪	תשלום עבור גודל חיבור בKVA (3x50)	
0.982	מקדם הספק	
0.00 ₪	תשלום עבור מקדם הספק	
1,895.98 ₪	סה"כ לתשלום	לא כולל מע"מ





התפלגות חיוב בש"ח לפי תעו"ז

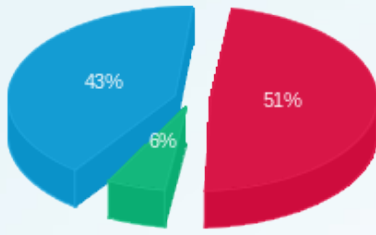

■ פסגה (815.50 ₪)
■ גבע (92.86 ₪)
■ שפל (698.69 ₪)

הסטוריית צריכה בקוט"ש

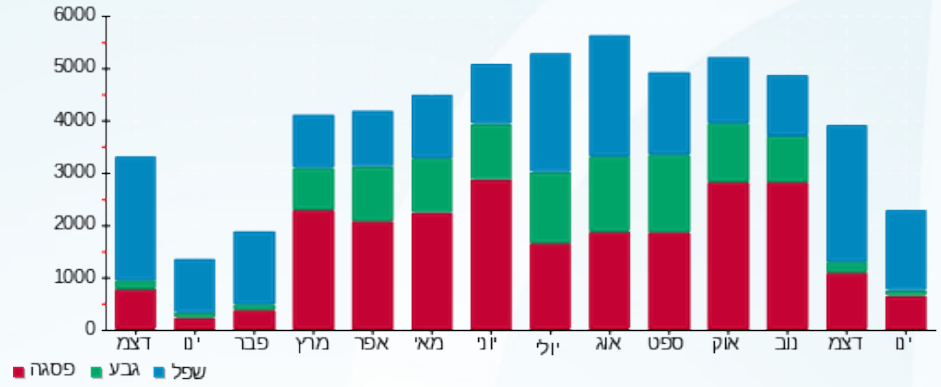

23/01/22 תאריך הפקה:
 21/01/22 תאריך קריאה נוכחי:
 22/12/21 תאריך קריאה קודמת:

שם דייר: באה מאהבה 15
 שם אתר: קניון מול הים

לקוח/ה נכבד/ה, אנו מתכבדים להגיש את חישוב צריכת החשמל לתקופה 21/01/22 - 22/12/21:

באה מאהבה 15 - 8 - 00025207 (3x25)

סוג תעריף	סוג צריכה	קריאה קודמת	קריאה נוכחית	סה"כ צריכה בקוט"ש	מחיר לקוט"ש בא"ג	סה"כ לתשלום
		22/12/21	21/01/22			
777	פסגה	129,839.92	130,058.40	218.48	87.59	191.36 ₪
778	גבע	85,183.39	85,200.09	16.71	53.68	8.97 ₪
779	שפל	70,526.73	70,884.48	357.75	33.94	121.42 ₪

סה"כ לדייר:

פסגה	גבע	שפל	סה"כ	שיא ביקוש
218.48	16.71	357.75	592.93	6.29
191.36 ₪	8.97 ₪	121.42 ₪	321.75 ₪	

סה"כ צריכה
 סה"כ לתשלום

211.60 ₪	תשלום קבוע	
4.72 ₪	תשלום עבור גודל חיבור ב KVA (3x25)	
0.997	מקדם הספק	
0.00 ₪	תשלום עבור מקדם הספק	
538.07 ₪	סה"כ לתשלום	לא כולל מע"מ

התפלגות חיוב בש"ח לפי תעו"ז

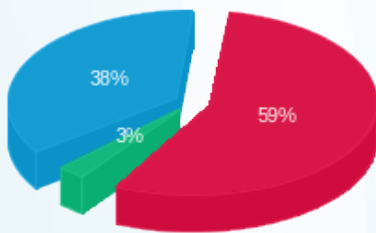

פסגה (191.36 ₪) 59%
 גבע (8.97 ₪) 3%
 שפל (121.42 ₪) 38%

הסטוריית צריכה בקוט"ש

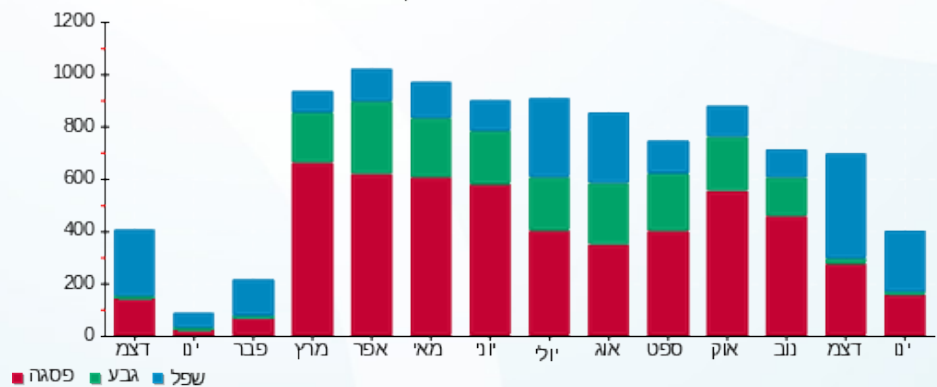



23/01/22 תאריך הפקה:
 21/01/22 תאריך קריאה נוכחית:
 22/12/21 תאריך קריאה קודמת:

שם דייר: בוגאי דזק D21
 שם אתר: קניון מול הים

לקוח/ה נכבד/ה, אנו מתכבדים להגיש את חישוב צריכת החשמל לתקופה 21/01/22 - 22/12/21:

דזק בוגאי 6 - (3x25)00020411 - D21

סוג תעריף	סוג צריכה	קריאה קודמת	קריאה נוכחית	סה"כ צריכה בקוט"ש	מחיר לקוט"ש בא"ג	סה"כ לתשלום
פרטי חשבון עבור תאריכים:						
777	פסגה	22/12/21	21/01/22	32.38	87.59	28.36 ₪
778	גבע	12,201.75	12,207.03	5.27	53.68	2.83 ₪
779	שפל	14,779.21	14,842.42	63.21	33.94	21.45 ₪

סה"כ לדייר:

פסגה	גבע	שפל	סה"כ	שיא ביקוש
32.38	5.27	63.21	100.86	0.27
28.36 ₪	2.83 ₪	21.45 ₪	52.65 ₪	

סה"כ צריכה
 סה"כ לתשלום

211.60 ₪	תשלום קבוע
4.72 ₪	תשלום עבור גודל חיבור ב KVA (3x25)
0.969	מקדם הספק
0.00 ₪	תשלום עבור מקדם הספק
268.96 ₪	סה"כ לתשלום

לא כולל מע"מ

התפלגות חיוב בש"ח לפי תעו"ז

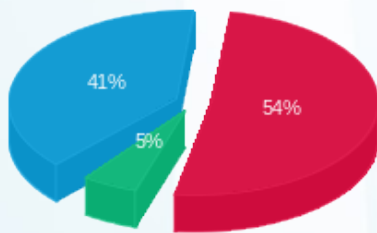

פסגה (28.36 ₪) 54%
 גבע (2.83 ₪) 41%
 שפל (21.45 ₪) 5%

הסטוריית צריכה בקוט"ש

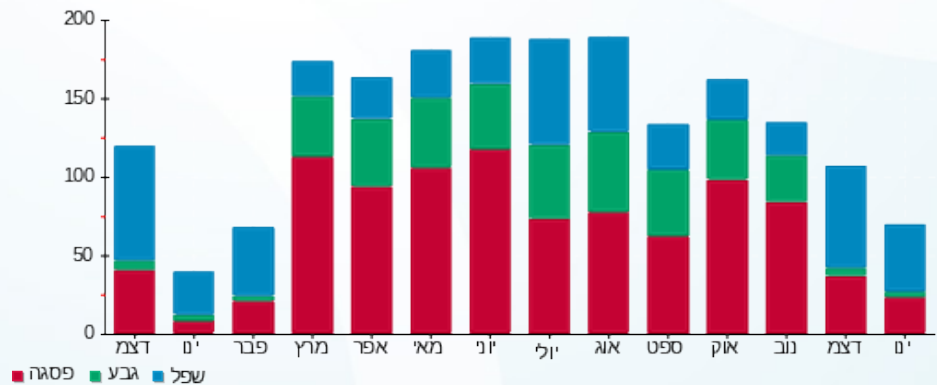



23/01/22 תאריך הפקה:
 21/01/22 תאריך קריאה נוכחית:
 22/12/21 תאריך קריאה קודמת:

שם דייר: בוניטה דה מס 29
 שם אתר: קניון מול הים

לקוח/ה נכבד/ה, אנו מתכבדים להגיש את חישוב צריכת החשמל לתקופה 21/01/22 - 22/12/21:

בוניטה דה מס 29 - 5 - 00012730(3x40)

סוג תעריף	סוג צריכה	קריאה קודמת	קריאה נוכחית	סה"כ צריכה בקוט"ש	מחיר לקוט"ש בא"ג	סה"כ לתשלום
פרטי חשבון עבור תאריכים:						
		22/12/21	21/01/22			
777	פסגה	101,872.88	102,279.01	406.13	87.59	355.73 ₪
778	גבע	60,102.76	60,168.91	66.15	53.68	35.51 ₪
779	שפל	56,293.68	57,171.33	877.65	33.94	297.87 ₪

סה"כ לדייר:

פסגה	גבע	שפל	סה"כ	שיא ביקוש
406.13	66.15	877.65	1,349.93	6.64
355.73 ₪	35.51 ₪	297.87 ₪	689.12 ₪	

סה"כ צריכה
 סה"כ לתשלום

211.60 ₪	תשלום קבוע	לא כולל מע"מ
7.55 ₪	תשלום עבור גודל חיבור בKVA (3x40)	
0.980	מקדם הספק	
0.00 ₪	תשלום עבור מקדם הספק	
908.26 ₪	סה"כ לתשלום	

התפלגות חיוב בש"ח לפי תעו"ז

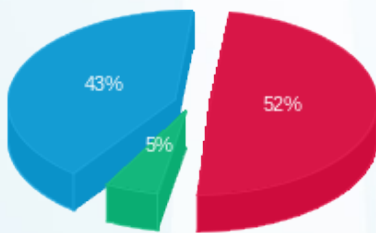

פסגה (355.73 ₪) 52%
 גבע (35.51 ₪) 5%
 שפל (297.87 ₪) 43%

הסטוריית צריכה בקוט"ש

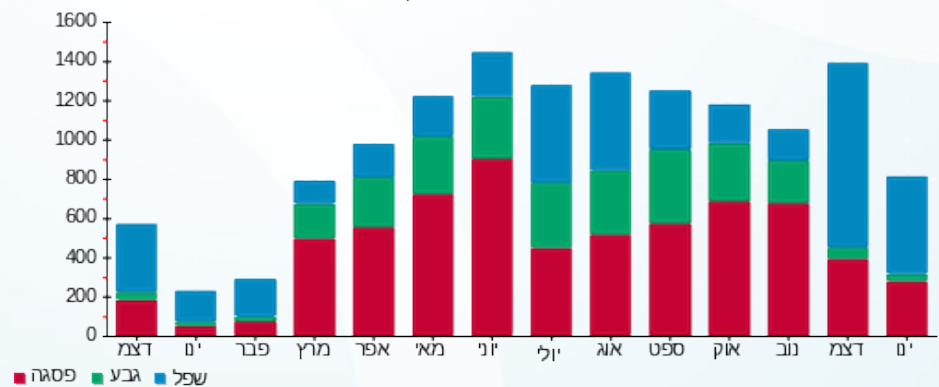



23/01/22 תאריך הפקה:
 21/01/22 תאריך קריאה נוכחית:
 22/12/21 תאריך קריאה קודמת:

שם דייר: בורסה לתכשיטים 37
 שם אתר: קניון מול הים

לקוח/ה נכבד/ה, אנו מתכבדים להגיש את חישוב צריכת החשמל לתקופה 21/01/22 - 22/12/21:

בורסה לתכשיטים 37 - 3 - 18040209 (3x40)

סוג תעריף	סוג צריכה	קריאה קודמת	קריאה נוכחית	סה"כ צריכה בקוט"ש	מחיר לקוט"ש בא"ג	סה"כ לתשלום
פרטי חשבון עבור תאריכים:						
777	פסגה	22/12/21	21/01/22	434.30	87.59	380.40 ₪
778	גבע	9,507.30	9,579.20	71.90	53.68	38.60 ₪
779	שפל	11,758.70	12,563.30	804.60	33.94	273.08 ₪

סה"כ לדייר:

פסגה	גבע	שפל	סה"כ	שיא ביקוש
434.30	71.90	804.60	1,310.80	5.34
380.40 ₪	38.60 ₪	273.08 ₪	692.08 ₪	

סה"כ צריכה
 סה"כ לתשלום

211.60 ₪	תשלום קבוע	לא כולל מע"מ
7.55 ₪	תשלום עבור גודל חיבור בKVA (3x40)	
0.937	מקדם הספק	
0.00 ₪	תשלום עבור מקדם הספק	
911.23 ₪	סה"כ לתשלום	

התפלגות חיוב בש"ח לפי תעו"ז

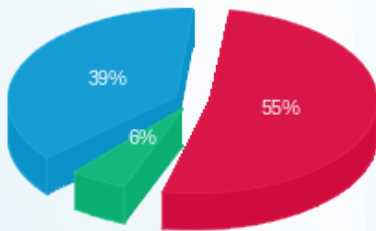

פסגה (380.40 ₪) 55%
 גבע (38.60 ₪) 6%
 שפל (273.08 ₪) 39%

הסטוריית צריכה בקוט"ש

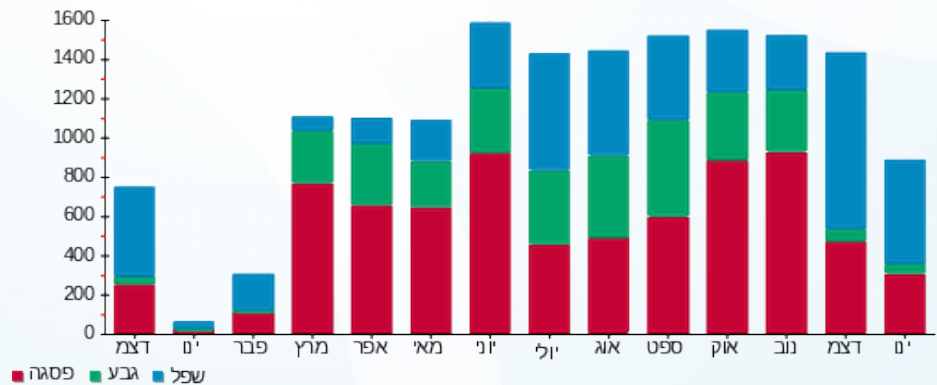



23/01/22 תאריך הפקה:
 21/01/22 תאריך קריאה נוכחית:
 22/12/21 תאריך קריאה קודמת:

שם דייר: ביג פופ טופ 39
 שם אתר: קניון מול הים

לקוח/ה נכבד/ה, אנו מתכבדים להגיש את חישוב צריכת החשמל לתקופה 21/01/22 - 22/12/21:

בורסה לתכשיטים 37 - 1 - 14155729 (3x50)

סה"כ לתשלום	מחיר לקוט"ש בא"ג	סה"כ צריכה בקוט"ש	קריאה נוכחית	קריאה קודמת	סוג צריכה	סוג תעריף
			21/01/22	22/12/21	פרטי חשבון עבור תאריכים:	
1,382.78 ₪	87.59	1,578.70	161,513.10	159,934.40	פסגה	777
83.53 ₪	53.68	155.60	65,907.00	65,751.40	גבע	778
844.63 ₪	33.94	2,488.60	75,708.40	73,219.80	שפל	779

סה"כ לדייר:

שיא ביקוש	סה"כ	שפל	גבע	פסגה
13.02	4,222.90	2,488.60	155.60	1,578.70
	2,310.94 ₪	844.63 ₪	83.53 ₪	1,382.78 ₪

סה"כ צריכה
 סה"כ לתשלום

211.60 ₪	תשלום קבוע	לא כולל מע"מ
9.44 ₪	תשלום עבור גודל חיבור בKVA (3x50)	
0.943	מקדם הספק	
0.00 ₪	תשלום עבור מקדם הספק	
2,531.98 ₪	סה"כ לתשלום	

התפלגות חיוב בש"ח לפי תעו"ז

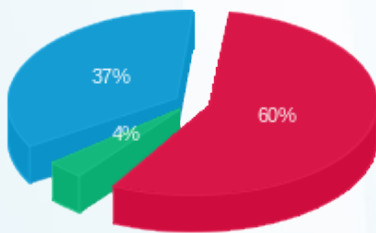

פסגה (1,382.78 ₪) 60%
 גבע (83.53 ₪) 4%
 שפל (844.63 ₪) 37%

הסטוריית צריכה בקוט"ש

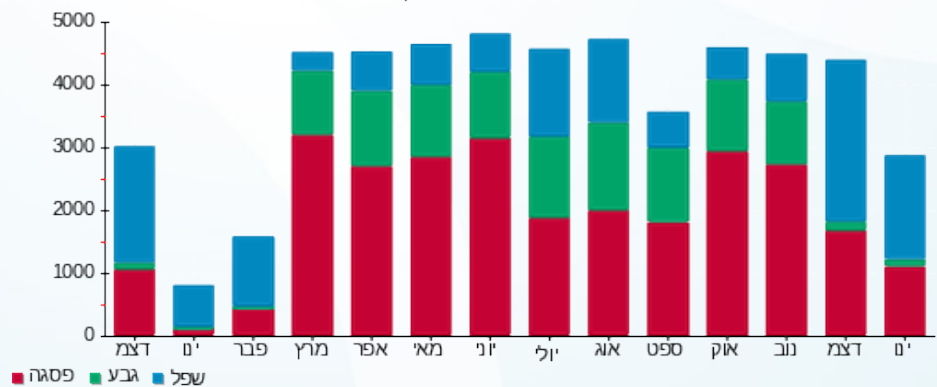



23/01/22 תאריך הפקה:
 21/01/22 תאריך קריאה נוכחית:
 22/12/21 תאריך קריאה קודמת:

שם דייר: בילבונג 28
 שם אתר: קניון מול הים

לקוח/ה נכבד/ה, אנו מתכבדים להגיש את חישוב צריכת החשמל לתקופה 21/01/22 - 22/12/21:

בילבונג 28 - 2 - 00012730 (3x40)

סה"כ לתשלום	מחיר לקוט"ש בא"ג	סה"כ צריכה בקוט"ש	קריאה נוכחית	קריאה קודמת	סוג צריכה	סוג תעריף
			21/01/22	22/12/21	פרטי חשבון עבור תאריכים:	
811.02 ₪	87.59	925.92	268,021.69	267,095.76	פסגה	777
36.38 ₪	53.68	67.77	153,789.59	153,721.82	גבע	778
564.76 ₪	33.94	1,663.99	171,302.05	169,638.06	שפל	779

סה"כ לדייר:

שיא ביקוש	סה"כ	שפל	גבע	פסגה
11.61	2,657.69	1,663.99	67.77	925.92
	1,412.15 ₪	564.76 ₪	36.38 ₪	811.02 ₪

סה"כ צריכה
 סה"כ לתשלום

211.60 ₪	תשלום קבוע	
7.55 ₪	תשלום עבור גודל חיבור בKVA (3x40)	
0.933	מקדם הספק	
0.00 ₪	תשלום עבור מקדם הספק	
1,631.30 ₪	סה"כ לתשלום	לא כולל מע"מ

התפלגות חיוב בש"ח לפי תעו"ז

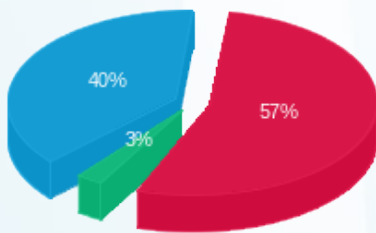

פסגה (811.02 ₪) 57%
 גבע (36.38 ₪) 3%
 שפל (564.76 ₪) 40%

הסטוריית צריכה בקוט"ש

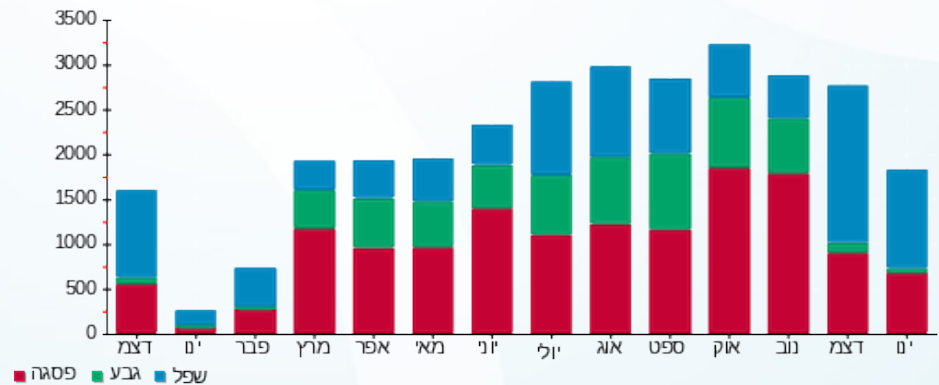



23/01/22 תאריך הפקדה:
 21/01/22 תאריך קריאה נוכחית:
 22/12/21 תאריך קריאה קודמת:

שם דייר: ג'נטלמן 40 חדש
 שם אתר: קניון מול הים

לקוח/ה נכבד/ה, אנו מתכבדים להגיש את חישוב צריכת החשמל לתקופה 21/01/22 - 22/12/21:

ג'נטלמן 40 - 2 - 18040209 (3x40)

סוג תעריף	סוג צריכה	קריאה קודמת	קריאה נוכחית	סה"כ צריכה בקוט"ש	מחיר לקוט"ש בא"ג	סה"כ לתשלום
פרטי חשבון עבור תאריכים:						
		22/12/21	21/01/22			
777	פסגה	39,287.50	40,092.40	804.90	87.59	705.01 ₪
778	גבע	16,444.70	16,534.40	89.70	53.68	48.15 ₪
779	שפל	18,489.80	19,915.90	1,426.10	33.94	484.02 ₪

סה"כ לדייר:

פסגה	גבע	שפל	סה"כ	שיא ביקוש
804.90	89.70	1,426.10	2,320.70	17.15
705.01 ₪	48.15 ₪	484.02 ₪	1,237.18 ₪	

סה"כ צריכה
 סה"כ לתשלום

211.60 ₪	תשלום קבוע	לא כולל מע"מ
7.55 ₪	תשלום עבור גודל חיבור בKVA (3x40)	
0.918	מקדם הספק	
2.27 ₪	תשלום עבור מקדם הספק	
1,458.60 ₪	סה"כ לתשלום	

התפלגות חיוב בש"ח לפי תעו"ז

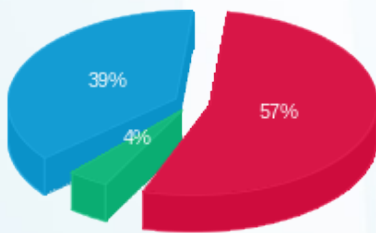

פסגה (705.01 ₪) 57%
 גבע (48.15 ₪) 39%
 שפל (484.02 ₪) 4%

הסטוריית צריכה בקוט"ש

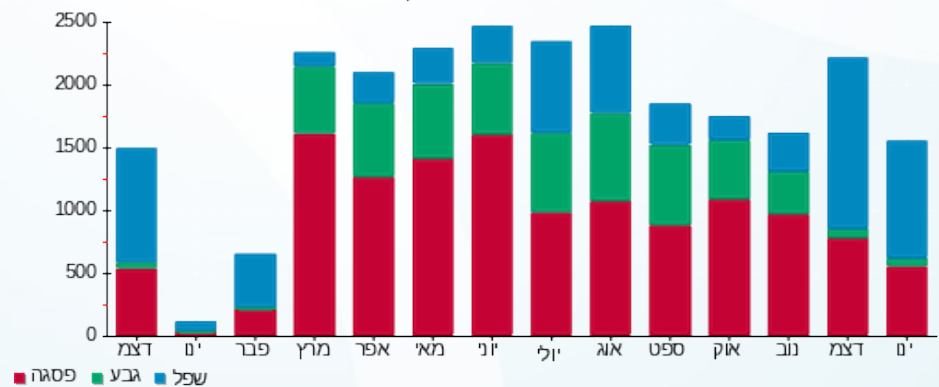

פסגה גבע שפל



23/01/22 תאריך הפקדה:
 21/01/22 תאריך קריאה נוכחי:
 22/12/21 תאריך קריאה קודמת:

שם דייר: גוסלנד דלפק ד 7
 שם אתר: קניון מול הים

לקוח/ה נכבד/ה, אנו מתכבדים להגיש את חישוב צריכת החשמל לתקופה 21/01/22 - 22/12/21:

גוסלנד דלפק ד 7 - 1 - 00022440 (3x25)

סוג תעריף	סוג צריכה	קריאה קודמת	קריאה נוכחית	סה"כ צריכה בקוט"ש	מחיר לקוט"ש בא"ג	סה"כ לתשלום
פרטי חשבון עבור תאריכים:						
		22/12/21	21/01/22			
777	פסגה	296,183.01	296,702.90	519.90	87.59	455.38 ₪
778	גבע	173,130.19	173,254.04	123.85	53.68	66.48 ₪
779	שפל	135,182.73	136,391.24	1,208.51	33.94	410.17 ₪

סה"כ לדייר:

פסגה	גבע	שפל	סה"כ	שיא ביקוש
519.90	123.85	1,208.51	1,852.26	5.93
455.38 ₪	66.48 ₪	410.17 ₪	932.03 ₪	

סה"כ צריכה
 סה"כ לתשלום

211.60 ₪	תשלום קבוע	לא כולל מע"מ
4.72 ₪	תשלום עבור גודל חיבור ב KVA (3x25)	
0.770	מקדם הספק	
174.90 ₪	תשלום עבור מקדם הספק	
1,323.25 ₪	סה"כ לתשלום	

התפלגות חיוב בש"ח לפי תע"ז

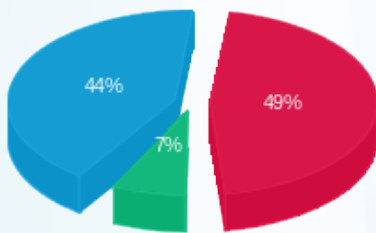

פסגה (455.38 ₪) 49%
 גבע (66.48 ₪) 7%
 שפל (410.17 ₪) 44%

הסטוריית צריכה בקוט"ש

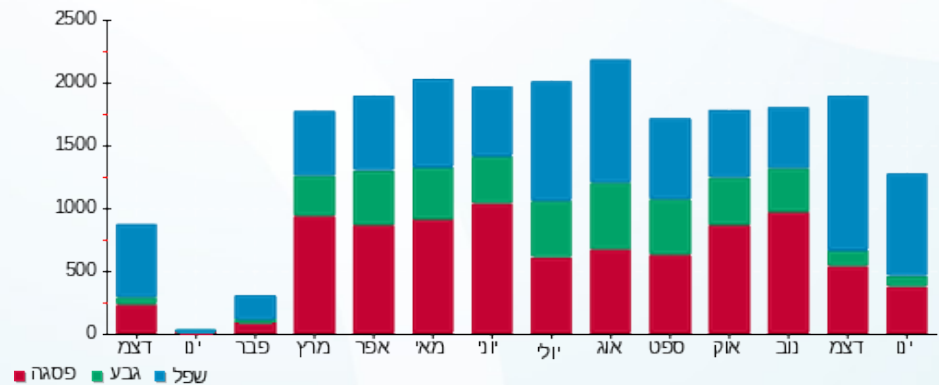



23/01/22 תאריך הפקה:
 21/01/22 תאריך קריאה נוכחית:
 22/12/21 תאריך קריאה קודמת:

שם דייר: גוסלנד מחסן חניון M 15
 שם אתר: קניון מול הים

לקוח/ה נכבד/ה, אנו מתכבדים להגיש את חישוב צריכת החשמל לתקופה 21/01/22 - 22/12/21:

גוסלנד מחסן חניון 7 - (3x40)00006060 - M 15

סוג תעריף	סוג צריכה	קריאה קודמת	קריאה נוכחית	סה"כ צריכה בקוט"ש	מחיר לקוט"ש בא"ג	סה"כ לתשלום
פרטי חשבון עבור תאריכים:						
777	פסגה	22/12/21	21/01/22	41.40	87.59	36.26 ₪
778	גבע	42,220.03	42,234.47	14.44	53.68	7.75 ₪
779	שפל	94,539.38	94,666.85	127.46	33.94	43.26 ₪

סה"כ לדייר:

פסגה	גבע	שפל	סה"כ	שיא ביקוש
41.40	14.44	127.46	183.31	0.57
36.26 ₪	7.75 ₪	43.26 ₪	87.28 ₪	

סה"כ צריכה
 סה"כ לתשלום

211.60 ₪	תשלום קבוע	לא כולל מע"מ
7.55 ₪	תשלום עבור גודל חיבור בKVA (3x40)	
1.000	מקדם הספק	
0.00 ₪	תשלום עבור מקדם הספק	
306.42 ₪	סה"כ לתשלום	

התפלגות חיוב בש"ח לפי תעו"ז

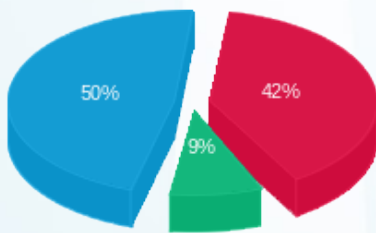

פסגה (36.26 ₪)
 גבע (7.75 ₪)
 שפל (43.26 ₪)

הסטוריית צריכה בקוט"ש

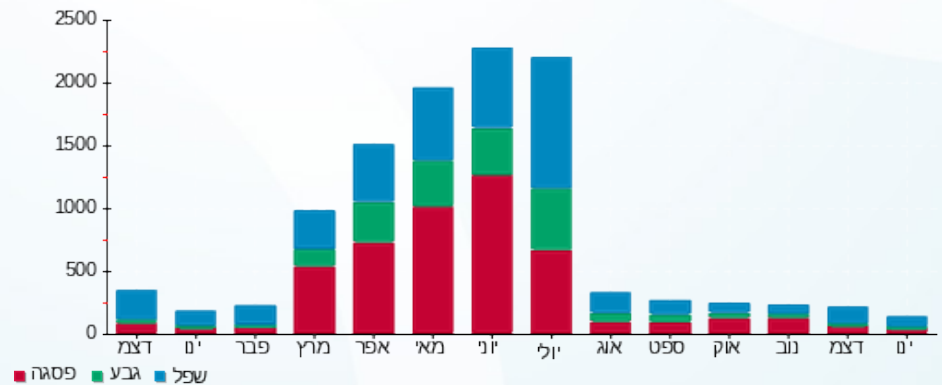

23/01/22 תאריך הפקדה:
 21/01/22 תאריך קריאה נוכחית:
 22/12/21 תאריך קריאה קודמת:

שם דייר: גלידה 8 ד דוקן
 שם אתר: קניון מול הים

לקוח/ה נכבד/ה, אנו מתכבדים להגיש את חישוב צריכת החשמל לתקופה 21/01/22 - 22/12/21:

גלידה 8 ד דוקן - 6 - 00025332(3x25)

סה"כ לתשלום	מחיר לקוט"ש בא"ג	סה"כ צריכה בקוט"ש	קריאה נוכחית	קריאה קודמת	סוג צריכה	סוג תעריף
			21/01/22	22/12/21	פרטי חשבון עבור תאריכים:	
₪ 644.58	87.59	735.90	123,796.37	123,060.46	פסגה	777
₪ 165.64	53.68	308.56	73,800.65	73,492.08	גבע	778
₪ 858.67	33.94	2,529.95	179,982.07	177,452.12	שפל	779

סה"כ לדייר:

שיא ביקוש	סה"כ	שפל	גבע	פסגה
7.52	3,574.42	2,529.95	308.56	735.90
	₪ 1,668.88	₪ 858.67	₪ 165.64	₪ 644.58

סה"כ צריכה
 סה"כ לתשלום

₪ 211.60	תשלום קבוע	
₪ 4.72	תשלום עבור גודל חיבור בKVA (3x25)	
0.715	מקדם הספק	
₪ 426.67	תשלום עבור מקדם הספק	
₪ 2,311.87	סה"כ לתשלום	לא כולל מע"מ

התפלגות חיוב בש"ח לפי תעו"ז

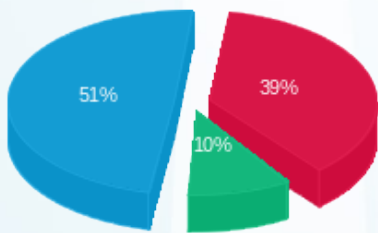

פסגה (₪ 644.58) ■
 גבע (₪ 165.64) ■
 שפל (₪ 858.67) ■

הסטוריית צריכה בקוט"ש

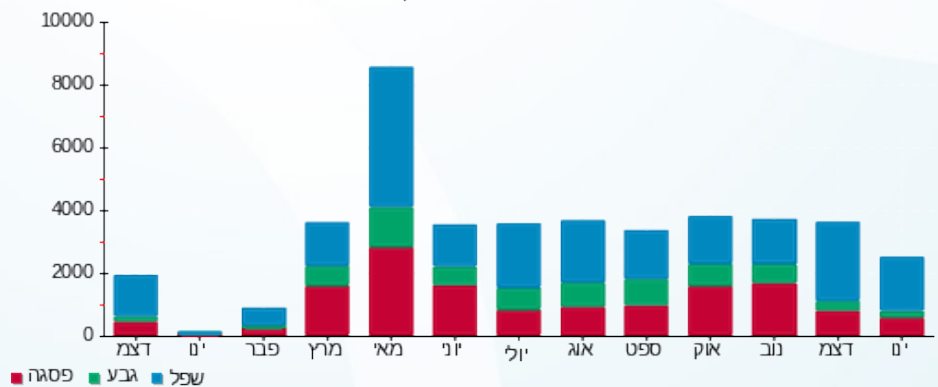

פסגה ■ גבע ■ שפל





23/01/22 תאריך הפקדה:
 21/01/22 תאריך קריאה נוכחית:
 22/12/21 תאריך קריאה קודמת:

שם דייר: גלידה מחסן
 שם אתר: קניון מול הים

לקוח/ה נכבד/ה, אנו מתכבדים להגיש את חישוב צריכת החשמל לתקופה 21/01/22 - 22/12/21:

גלידה מחסן - 2 - 00017639 (3x63)

סה"כ לתשלום	מחיר לקוט"ש בא"ג	סה"כ צריכה בקוט"ש	קריאה נוכחית	קריאה קודמת	סוג צריכה	סוג תעריף
			21/01/22	22/12/21	פרטי חשבון עבור תאריכים:	
₪ 6.38	87.59	7.28	340,724.71	340,717.43	פסגה	777
₪ 1.92	53.68	3.58	337,707.18	337,703.61	גבע	778
₪ 8.66	33.94	25.53	236,469.94	236,444.41	שפל	779

סה"כ לדייר:

שיא ביקוש	סה"כ	שפל	גבע	פסגה
0.14	36.38	25.53	3.58	7.28
	₪ 16.96	₪ 8.66	₪ 1.92	₪ 6.38

סה"כ צריכה
 סה"כ לתשלום

₪ 211.60	תשלום קבוע	לא כולל מע"מ
₪ 11.89	תשלום עבור גודל חיבור בKVA (3x63)	
0.998	מקדם הספק	
₪ 0.00	תשלום עבור מקדם הספק	
₪ 240.45	סה"כ לתשלום	

התפלגות חיוב בש"ח לפי תעו"ז

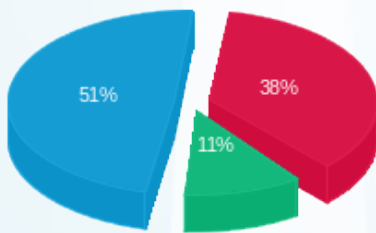

פסגה (₪ 6.38)
 גבע (₪ 1.92)
 שפל (₪ 8.66)

הסטוריית צריכה בקוט"ש

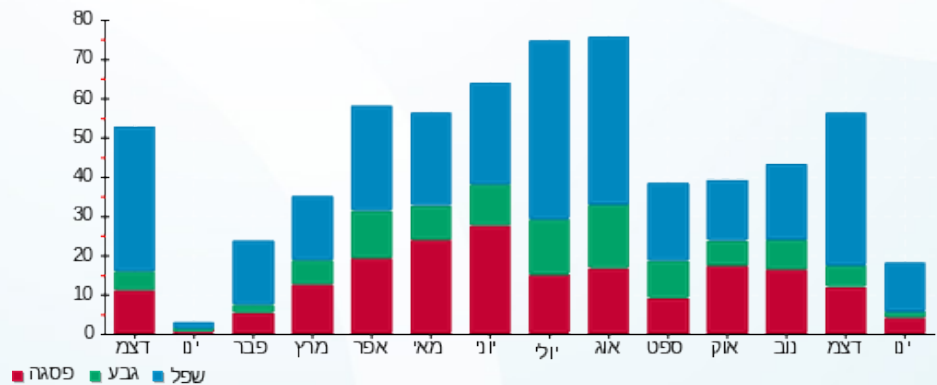



23/01/22 תאריך הפקה:
 21/01/22 תאריך קריאה נוכחית:
 22/12/21 תאריך קריאה קודמת:

שם דייר: גלידה מחסן חדש
 שם אתר: קניון מול הים

לקוח/ה נכבד/ה, אנו מתכבדים להגיש את חישוב צריכת החשמל לתקופה 21/01/22 - 22/12/21:

גלידה מחסן חדש - 7 - 00020411(3x25)

סוג תעריף	סוג צריכה	קריאה קודמת	קריאה נוכחית	סה"כ צריכה בקוט"ש	מחיר לקוט"ש בא"ג	סה"כ לתשלום
פרטי חשבון עבור תאריכים:						
777	פסגה	22/12/21	21/01/22	235.05	87.59	205.88 ₪
778	גבע	84,178.65	84,291.81	113.16	53.68	60.74 ₪
779	שפל	65,696.63	66,668.16	971.53	33.94	329.74 ₪

סה"כ לדייר:

פסגה	גבע	שפל	סה"כ	שיא ביקוש
235.05	113.16	971.53	1,319.74	7.42
205.88 ₪	60.74 ₪	329.74 ₪	596.36 ₪	

סה"כ צריכה
 סה"כ לתשלום

211.60 ₪	תשלום קבוע	לא כולל מע"מ
4.72 ₪	תשלום עבור גודל חיבור בKVA (3x25)	
0.783	מקדם הספק	
101.93 ₪	תשלום עבור מקדם הספק	
914.61 ₪	סה"כ לתשלום	

התפלגות חיוב בש"ח לפי תע"ז

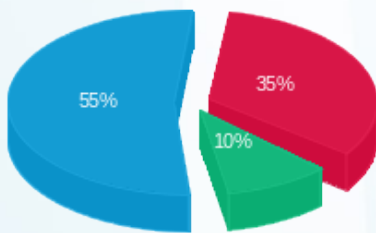

■ פסגה (205.88 ₪)
 ■ גבע (60.74 ₪)
 ■ שפל (329.74 ₪)

הסטוריית צריכה בקוט"ש

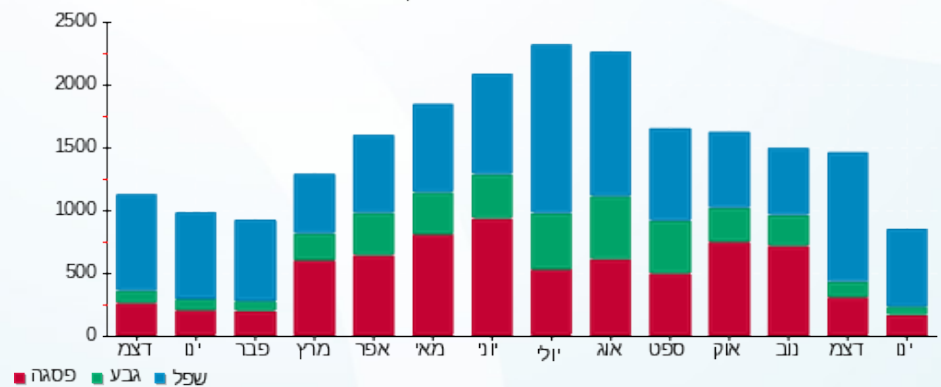



23/01/22 תאריך הפקה:
 21/01/22 תאריך קריאה נוכחית:
 22/12/21 תאריך קריאה קודמת:

שם דייר: גראס 2
 שם אתר: קניון מול הים

לקוח/ה נכבד/ה, אנו מתכבדים להגיש את חישוב צריכת החשמל לתקופה 21/01/22 - 22/12/21:

גראס 2 - 1 - 00010264 (3x40)

סה"כ לתשלום	מחיר לקוט"ש בא"ג	סה"כ צריכה בקוט"ש	קריאה נוכחית	קריאה קודמת	סוג צריכה	סוג תעריף
			21/01/22	22/12/21	פרטי חשבון עבור תאריכים:	
1,147.01 ₪	87.59	1,309.52	1,172,525.96	1,171,216.44	פסגה	777
52.45 ₪	53.68	97.71	992,248.73	992,151.03	גבע	778
712.18 ₪	33.94	2,098.35	892,808.01	890,709.67	שפל	779

שילוט

סה"כ לתשלום	מחיר לקוט"ש בא"ג	סה"כ צריכה בקוט"ש	קריאה נוכחית	קריאה קודמת	סוג צריכה	סוג תעריף
			21/01/22	22/12/21	פרטי חשבון עבור תאריכים:	
0.00 ₪	75.50	0.00			פסגה	777
0.00 ₪	44.75	0.00			גבע	778
51.84 ₪	25.92	200.00			שפל	779

שילוט

סה"כ לדייר:

שיא ביקוש	סה"כ	שפל	גבע	פסגה
11.15	3,505.58	2,098.35	97.71	1,309.52
	1,911.64 ₪	712.18 ₪	52.45 ₪	1,147.01 ₪

סה"כ צריכה
 סה"כ לתשלום

211.60 ₪	תשלום קבוע	
7.55 ₪	תשלום עבור גודל חיבור בKVA (3x40)	
0.941	מקדם הספק	
0.00 ₪	תשלום עבור מקדם הספק	
2,182.63 ₪	סה"כ לתשלום	לא כולל מע"מ





התפלגות חיוב בש"ח לפי תעו"ז

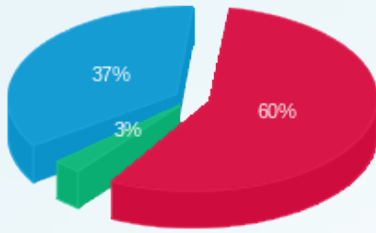

■ פסגה (1,147.01 ש"ח)
■ גבע (52.45 ש"ח)
■ שפל (712.18 ש"ח)

הסטוריית צריכה בקוט"ש

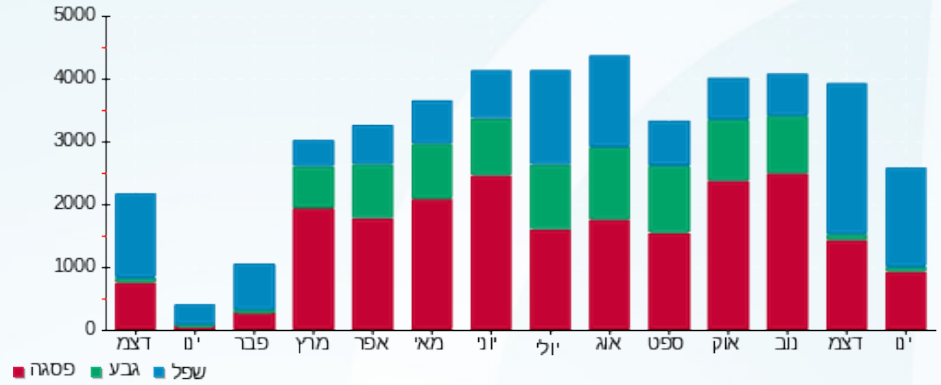

■ פסגה ■ גבע ■ שפל





23/01/22 תאריך הפקה:
 21/01/22 תאריך קריאה נוכחי:
 22/12/21 תאריך קריאה קודמת:

שם דייר: דגים דוכן D12
 שם אתר: קניון מול הים

לקוח/ה נכבד/ה, אנו מתכבדים להגיש את חישוב צריכת החשמל לתקופה 21/01/22 - 22/12/21:

דגים דוכן 8 - (3x63)00025332 - D12

סה"כ לתשלום	מחיר לקוט"ש בא"ג	סה"כ צריכה בקוט"ש	קריאה נוכחית	קריאה קודמת	סוג צריכה	סוג תעריף
			21/01/22	22/12/21	פרטי חשבון עבור תאריכים:	
₪ 78.42	87.59	89.53	18,967.57	18,878.04	פסגה	777
₪ 9.92	53.68	18.49	12,349.68	12,331.19	גבע	778
₪ 66.84	33.94	196.92	21,748.41	21,551.49	שפל	779

סה"כ לדייר:

שיא ביקוש	סה"כ	שפל	גבע	פסגה
2.12	304.94	196.92	18.49	89.53
	₪ 155.18	₪ 66.84	₪ 9.92	₪ 78.42

סה"כ צריכה
 סה"כ לתשלום

₪ 211.60	תשלום קבוע	לא כולל מע"מ
₪ 11.89	תשלום עבור גודל חיבור בKVA (3x63)	
0.952	מקדם הספק	
₪ 0.00	תשלום עבור מקדם הספק	
₪ 378.67	סה"כ לתשלום	

התפלגות חיוב בש"ח לפי תעו"ז

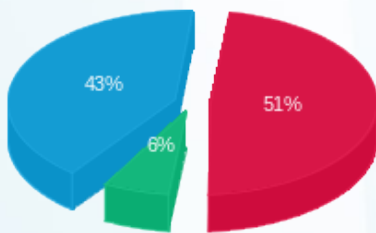

פסגה (₪ 78.42) ■
 גבע (₪ 9.92) ■
 שפל (₪ 66.84) ■

הסטוריית צריכה בקוט"ש

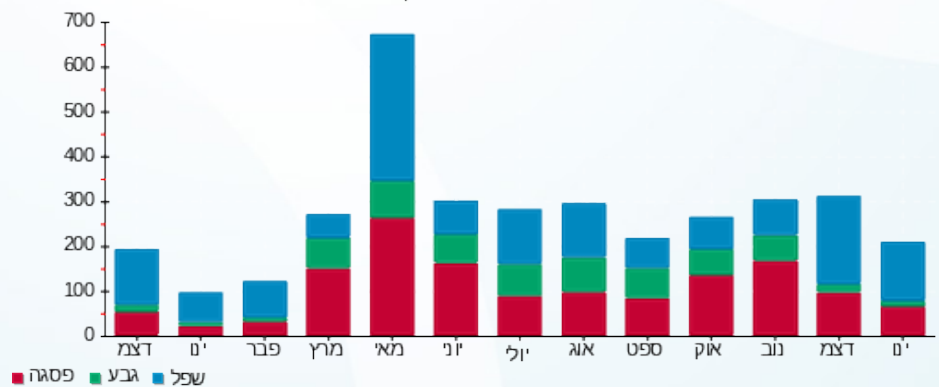



23/01/22 תאריך הפקה:
 21/01/22 תאריך קריאה נוכחית:
 22/12/21 תאריך קריאה קודמת:

שם דייר: דוכן סוּטש 61 C
 שם אתר: קניון מול הים

לקוח/ה נכבד/ה, אנו מתכבדים להגיש את חישוב צריכת החשמל לתקופה 21/01/22 - 22/12/21:

דוכן סוּטש 8 - (1x25)00023633 - 61C

סוג תעריף	סוג צריכה	קריאה קודמת	קריאה נוכחית	סה"כ צריכה בקוט"ש	מחיר לקוט"ש בא"ג	סה"כ לתשלום
פרטי חשבון עבור תאריכים:						
777	פסגה	22/12/21	21/01/22	100.37	87.59	87.91 ₪
778	גבע	576.16	625.26	49.11	53.68	26.36 ₪
779	שפל	1,175.92	1,542.34	366.42	33.94	124.36 ₪

סה"כ לדייר:

פסגה	גבע	שפל	סה"כ	שיא ביקוש
100.37	49.11	366.42	515.89	0.83
87.91 ₪	26.36 ₪	124.36 ₪	238.63 ₪	

סה"כ צריכה
 סה"כ לתשלום

211.60 ₪	תשלום קבוע	לא כולל מע"מ
1.57 ₪	תשלום עבור גודל חיבור בKVA (1x25)	
0.986	מקדם הספק	
0.00 ₪	תשלום עבור מקדם הספק	
451.81 ₪	סה"כ לתשלום	

התפלגות חיוב בש"ח לפי תעו"ז

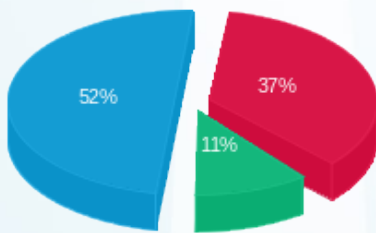

פסגה (87.91 ₪)
 גבע (26.36 ₪)
 שפל (124.36 ₪)

הסטוריית צריכה בקוט"ש

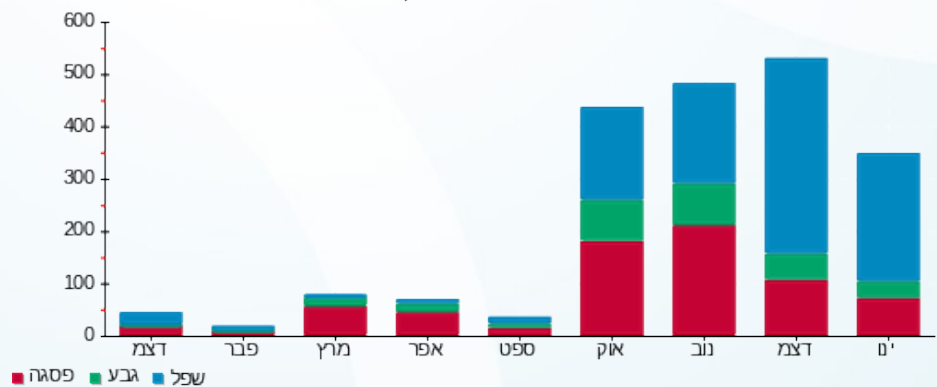



23/01/22 תאריך הפקדה:
 21/01/22 תאריך קריאה נוכחית:
 22/12/21 תאריך קריאה קודמת:

שם דייר: דוכן קפה אילנס
 שם אתר: קניון מול הים

לקוח/ה נכבד/ה, אנו מתכבדים להגיש את חישוב צריכת החשמל לתקופה 21/01/22 - 22/12/21:

דוכן קפה אילנס - 2 - 00021927(0x0)

סה"כ לתשלום	מחיר לקוט"ש בא"ג	סה"כ צריכה בקוט"ש	קריאה נוכחית	קריאה קודמת	סוג צריכה	סוג תעריף
			21/01/22	22/12/21	פרטי חשבון עבור תאריכים:	
₪ 370.85	87.59	423.39	5,410.08	4,986.69	פסגה	777
₪ 55.61	53.68	103.59	2,585.17	2,481.58	גבע	778
₪ 379.13	33.94	1,117.07	5,122.56	4,005.48	שפל	779

סה"כ לדייר:

שיא ביקוש	סה"כ	שפל	גבע	פסגה
5.16	1,644.05	1,117.07	103.59	423.39
	₪ 805.59	₪ 379.13	₪ 55.61	₪ 370.85

סה"כ צריכה
 סה"כ לתשלום

₪ 211.60	תשלום קבוע	
₪ 0.00	תשלום עבור גודל חיבור בKVA (0x0)	
0.953	מקדם הספק	
₪ 0.00	תשלום עבור מקדם הספק	
₪ 1,017.19	סה"כ לתשלום	לא כולל מע"מ

התפלגות חיוב בש"ח לפי תעו"ז

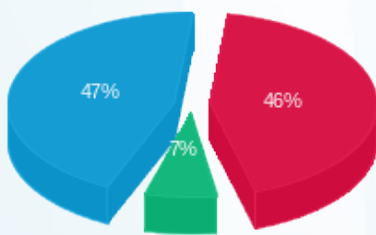

פסגה (₪ 370.85) 47%
 גבע (₪ 55.61) 7%
 שפל (₪ 379.13) 46%

הסטוריית צריכה בקוט"ש

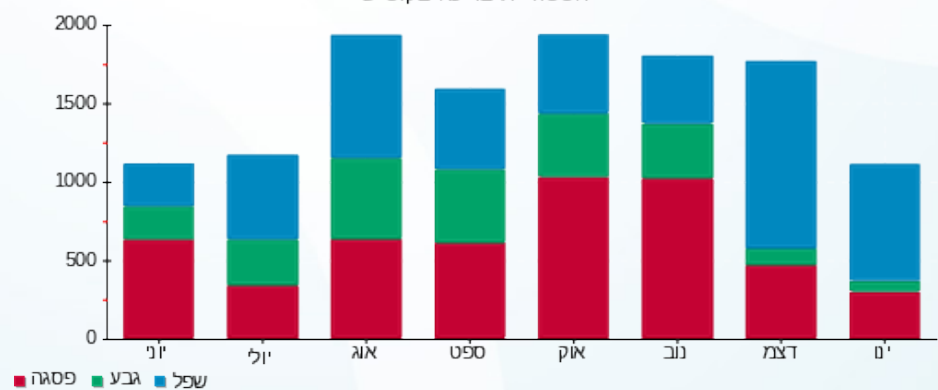



23/01/22 תאריך הפקדה:
 21/01/22 תאריך קריאה נוכחית:
 22/12/21 תאריך קריאה קודמת:

שם דייר: דוכן תכשיטי מאסטרו D41
 שם אתר: קניון מול הים

לקוח/ה נכבד/ה, אנו מתכבדים להגיש את חישוב צריכת החשמל לתקופה 21/01/22 - 22/12/21:

דוכן תכשיטי מאסטרו 8 - (1x25)00021924 - D41

סוג תעריף	סוג צריכה	קריאה קודמת	קריאה נוכחית	סה"כ צריכה בקוט"ש	מחיר לקוט"ש בא"ג	סה"כ לתשלום
פרטי חשבון עבור תאריכים:						
777	פסגה	22/12/21	21/01/22	55.01	87.59	48.18 ₪
778	גבע	332,867.37	332,871.55	4.18	53.68	2.24 ₪
779	שפל	252,899.24	252,982.29	83.05	33.94	28.19 ₪

סה"כ לדייר:

פסגה	גבע	שפל	סה"כ	שיא ביקוש
55.01	4.18	83.05	142.24	0.43
48.18 ₪	2.24 ₪	28.19 ₪	78.61 ₪	

סה"כ צריכה
 סה"כ לתשלום

211.60 ₪	תשלום קבוע	לא כולל מע"מ
1.57 ₪	תשלום עבור גודל חיבור בKVA (1x25)	
0.995	מקדם הספק	
0.00 ₪	תשלום עבור מקדם הספק	
291.79 ₪	סה"כ לתשלום	

התפלגות חיוב בש"ח לפי תעו"ז

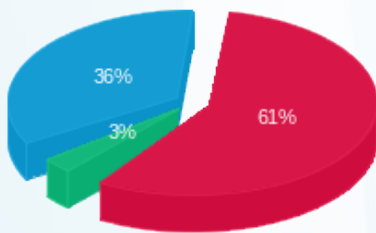

פסגה (48.18 ₪) 61%
 גבע (2.24 ₪) 36%
 שפל (28.19 ₪) 3%

הסטוריית צריכה בקוט"ש

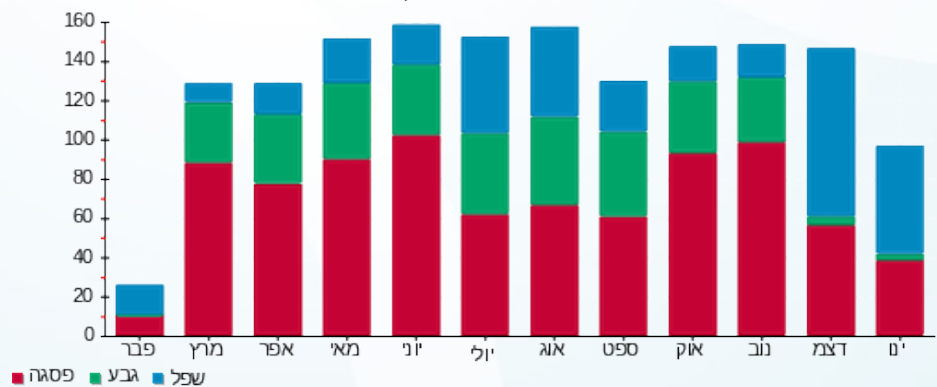



23/01/22 תאריך הפקדה:
 21/01/22 תאריך קריאה נוכחית:
 22/12/21 תאריך קריאה קודמת:

שם דייר: דינמיקה דוכן D26
 שם אתר: קניון מול הים

לקוח/ה נכבד/ה, אנו מתכבדים להגיש את חישוב צריכת החשמל לתקופה 21/01/22 - 22/12/21:

דינמיקה דוכן 8 - (1x16)00010264 - D26

סוג תעריף	סוג צריכה	קריאה קודמת	קריאה נוכחית	סה"כ צריכה בקוט"ש	מחיר לקוט"ש בא"ג	סה"כ לתשלום
פרטי חשבון עבור תאריכים:						
777	פסגה	22/12/21	21/01/22	112.15	87.59	98.23 ₪
778	גבע	8,092.50	8,126.56	34.06	53.68	18.29 ₪
779	שפל	14,366.94	14,677.13	310.19	33.94	105.28 ₪

סה"כ לדייר:

פסגה	גבע	שפל	סה"כ	שיא ביקוש
112.15	34.06	310.19	456.40	0.91
98.23 ₪	18.29 ₪	105.28 ₪	221.79 ₪	

סה"כ צריכה
 סה"כ לתשלום

211.60 ₪	תשלום קבוע	לא כולל מע"מ
1.01 ₪	תשלום עבור גודל חיבור בKVA (1x16)	
0.975	מקדם הספק	
0.00 ₪	תשלום עבור מקדם הספק	
434.40 ₪	סה"כ לתשלום	

התפלגות חיוב בש"ח לפי תע"ז

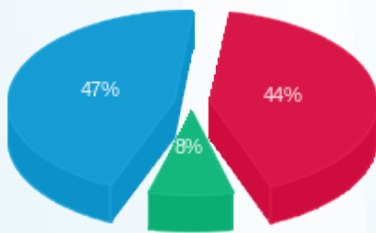

פסגה (98.23 ₪)
 גבע (18.29 ₪)
 שפל (105.28 ₪)

הסטוריית צריכה בקוט"ש

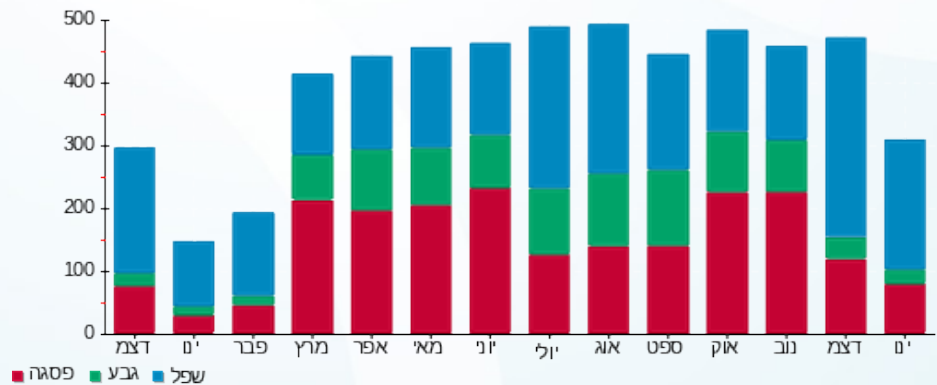



23/01/22 תאריך הפקה:
 21/01/22 תאריך קריאה נוכחית:
 22/12/21 תאריך קריאה קודמת:

שם דייר: הודיס 21
 שם אתר: קניון מול הים

לקוח/ה נכבד/ה, אנו מתכבדים להגיש את חישוב צריכת החשמל לתקופה 21/01/22 - 22/12/21:

הודיס 21 - 1 - 00025207 (3x25)

סה"כ לתשלום	מחיר לקוט"ש בא"ג	סה"כ צריכה בקוט"ש	קריאה נוכחית	קריאה קודמת	סוג צריכה	סוג תעריף
			21/01/22	22/12/21	פרטי חשבון עבור תאריכים:	
1,109.74 ₪	87.59	1,266.97	202,189.45	200,922.48	פסגה	777
82.52 ₪	53.68	153.73	128,911.23	128,757.49	גבע	778
780.68 ₪	33.94	2,300.16	149,217.64	146,917.47	שפל	779

סה"כ לדייר:

שיא ביקוש	סה"כ	שפל	גבע	פסגה
10.71	3,720.87	2,300.16	153.73	1,266.97
	1,972.94 ₪	780.68 ₪	82.52 ₪	1,109.74 ₪

סה"כ צריכה
 סה"כ לתשלום

211.60 ₪	תשלום קבוע	
4.72 ₪	תשלום עבור גודל חיבור בKVA (3x25)	
0.917	מקדם הספק	
5.88 ₪	תשלום עבור מקדם הספק	
2,195.14 ₪	סה"כ לתשלום	לא כולל מע"מ

התפלגות חיוב בש"ח לפי תעו"ז

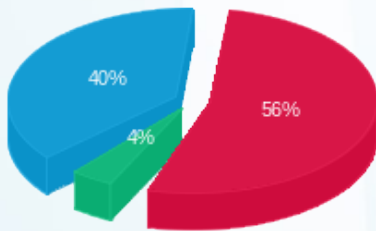

פסגה (1,109.74 ₪) 56%
 גבע (82.52 ₪) 40%
 שפל (780.68 ₪) 4%

הסטוריית צריכה בקוט"ש

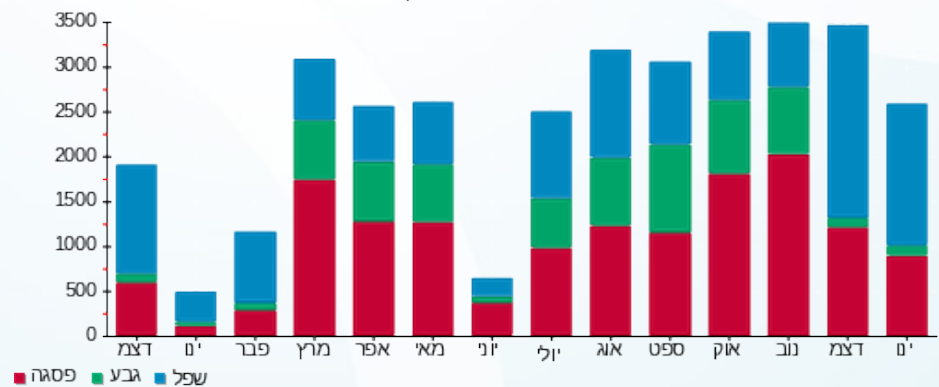



23/01/22

תאריך הפקה:

שם דייר: הוט בקיני 5A
שם אתר: קניון מול הים

21/01/22

תאריך קריאה נוכחית:

22/12/21

תאריך קריאה קודמת:

לקוח/ה נכבד/ה, אנו מתכבדים להגיש את חישוב צריכת החשמל לתקופה 21/01/22 - 22/12/21:

הוט בקיני 1 - (3x25)15091217 - 5A

סה"כ לתשלום	מחיר לקוט"ש בא"ג	סה"כ צריכה בקוט"ש	קריאה נוכחית	קריאה קודמת	סוג צריכה	סוג תעריף
			21/01/22	22/12/21		פרטי חשבון עבור תאריכים:
₪ 2.52	87.59	2.88	1,055.34	1,052.46	פסגה	777
₪ 0.00	53.68	0.00	451.96	451.96	גבע	778
₪ 0.56	33.94	1.64	310.62	308.98	שפל	779

סה"כ לדייר:

שיא ביקוש	סה"כ	שפל	גבע	פסגה
2.28	4.52	1.64	0.00	2.88
	₪ 3.08	₪ 0.56	₪ 0.00	₪ 2.52

סה"כ צריכה

סה"כ לתשלום

₪ 211.60	תשלום קבוע	
₪ 4.72	תשלום עבור גודל חיבור בKVA (3x25)	
0.971	מקדם הספק	
₪ 0.00	תשלום עבור מקדם הספק	
₪ 219.40	סה"כ לתשלום	לא כולל מע"מ

התפלגות חיוב בש"ח לפי תעו"ז

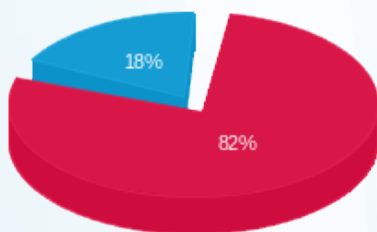

פסגה (₪ 2.52)
גבע (₪ 0.00)
שפל (₪ 0.56)

הסטוריית צריכה בקוט"ש

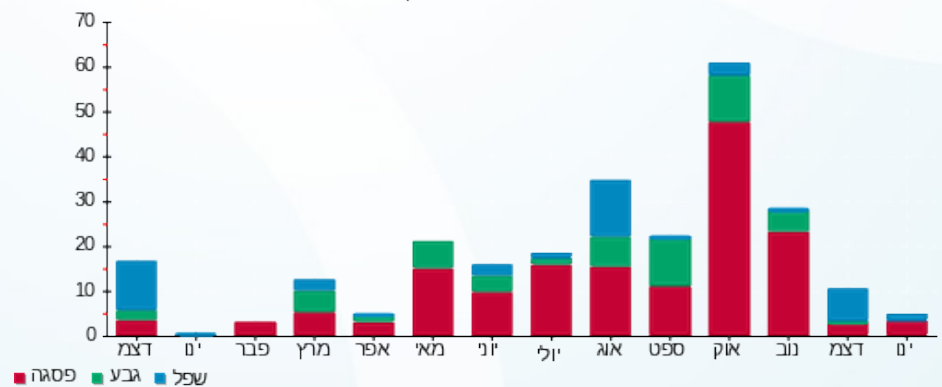



23/01/22

תאריך הפקדה:

שם דייר: הזנה ללוח 20-2

21/01/22

תאריך קריאה נוכחית:

שם אתר: קניון מול הים

22/12/21

תאריך קריאה קודמת:

לקוח/ה נכבד/ה, אנו מתכבדים להגיש את חישוב צריכת החשמל לתקופה 21/01/22 - 22/12/21:

הזנה ללוח 20-2 - 7 - 00023653 (0x0)

סוג תעריף	סוג צריכה	קריאה קודמת	קריאה נוכחית	סה"כ צריכה בקוט"ש	מחיר לקוט"ש בא"ג	סה"כ לתשלום
		22/12/21	21/01/22			
777	פסגה	3,002,053.45	3,010,928.65	8,875.20	87.59	7,773.79 ₪
778	גבע	2,006,468.12	2,008,068.07	1,599.95	53.68	858.85 ₪
779	שפל	2,074,393.56	2,095,819.54	21,425.98	33.94	7,271.98 ₪

סה"כ לדייר:

פסגה	גבע	שפל	סה"כ	שיא ביקוש
8,875.20	1,599.95	21,425.98	31,901.13	86.41
7,773.79 ₪	858.85 ₪	7,271.98 ₪	15,904.62 ₪	

סה"כ צריכה

סה"כ לתשלום

0.00 ₪	תשלום קבוע	
0.00 ₪	תשלום עבור גודל חיבור בKVA (0x0)	
0.998	מקדם הספק	
0.00 ₪	תשלום עבור מקדם הספק	
15,904.62 ₪	סה"כ לתשלום	לא כולל מע"מ

התפלגות חיוב בש"ח לפי תעו"ז

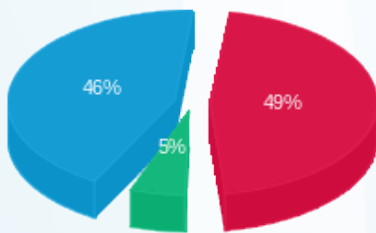

פסגה (7,773.79 ₪) 46%
 גבע (858.85 ₪) 5%
 שפל (7,271.98 ₪) 49%

הסטוריית צריכה בקוט"ש

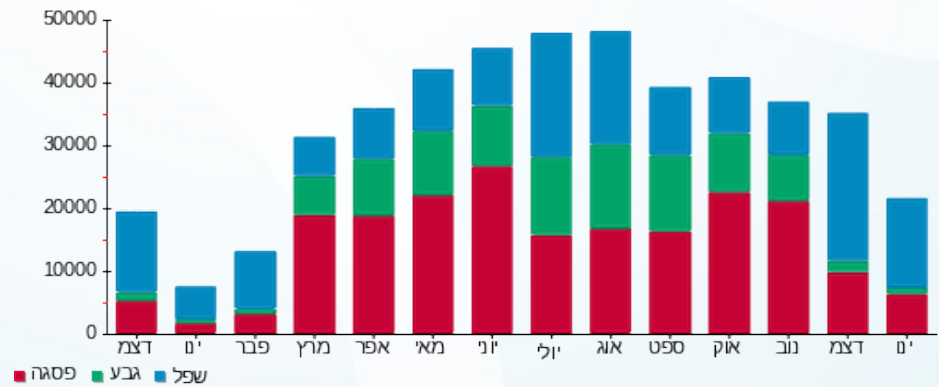

23/01/22 תאריך הפקה:
 21/01/22 תאריך קריאה נוכחית:
 22/12/21 תאריך קריאה קודמת:

שם דייר: הזנה ללוח 21-3 ראשי מונה 20411
 שם אתר: קניון מול הים

לקוח/ה נכבד/ה, אנו מתכבדים להגיש את חישוב צריכת החשמל לתקופה 21/01/22 - 22/12/21:

הזנה ללוח 21-3 - 4 - 00023653 (0x0)

סוג תעריף	סוג צריכה	קריאה קודמת	קריאה נוכחית	סה"כ צריכה בקוט"ש	מחיר לקוט"ש בא"ג	סה"כ לתשלום
		22/12/21	21/01/22			
777	פסגה	1,997,428.25	2,000,405.78	2,977.53	87.59	2,608.02 ₪
778	גבע	1,557,657.72	1,558,479.24	821.52	53.68	440.99 ₪
779	שפל	1,356,317.44	1,363,817.18	7,499.74	33.94	2,545.41 ₪

סה"כ לדייר:

פסגה	גבע	שפל	סה"כ	שיא ביקוש
2,977.53	821.52	7,499.74	11,298.80	31.65
2,608.02 ₪	440.99 ₪	2,545.41 ₪	5,594.43 ₪	

סה"כ צריכה
 סה"כ לתשלום

0.00 ₪	תשלום קבוע	
0.00 ₪	תשלום עבור גודל חיבור בKVA (0x0)	
0.911	מקדם הספק	
51.47 ₪	תשלום עבור מקדם הספק	
5,645.90 ₪	סה"כ לתשלום	לא כולל מע"מ

התפלגות חיוב בש"ח לפי תע"ז

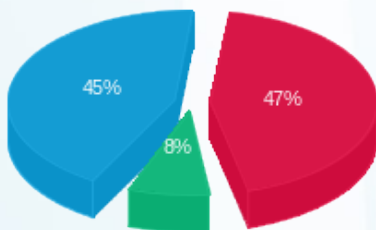

■ פסגה (2,608.02 ₪)
 ■ גבע (440.99 ₪)
 ■ שפל (2,545.41 ₪)

הסטוריית צריכה בקוט"ש

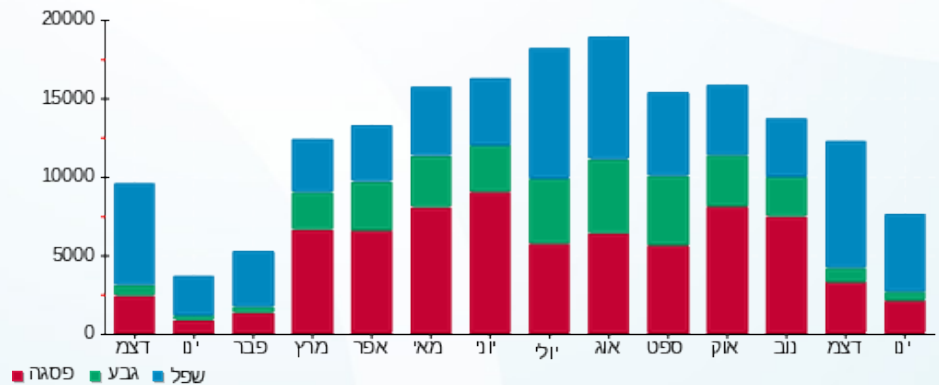



23/01/22 תאריך הפקה:
 21/01/22 תאריך קריאה נוכחית:
 22/12/21 תאריך קריאה קודמת:

שם דייר: היינס 87
 שם אתר: קניון מול הים

לקוח/ה נכבד/ה, אנו מתכבדים להגיש את חישוב צריכת החשמל לתקופה 21/01/22 - 22/12/21:

היינס 87 - 15091579 (3x40)

סה"כ לתשלום	מחיר לקוט"ש בא"ג	סה"כ צריכה בקוט"ש	קריאה נוכחית	קריאה קודמת	סוג צריכה	סוג תעריף
			21/01/22	22/12/21	פרטי חשבון עבור תאריכים:	
₪ 616.81	87.59	704.20	80,140.00	79,435.80	פסגה	777
₪ 50.78	53.68	94.60	35,784.20	35,689.60	גבע	778
₪ 503.84	33.94	1,484.50	53,079.30	51,594.80	שפל	779

שילוט

סה"כ לתשלום	מחיר לקוט"ש בא"ג	סה"כ צריכה בקוט"ש	קריאה נוכחית	קריאה קודמת	סוג צריכה	סוג תעריף
			21/01/22	22/12/21	פרטי חשבון עבור תאריכים:	
₪ 0.00	87.59	0.00			פסגה	777
₪ 0.00	53.68	0.00			גבע	778
₪ 67.88	33.94	200.00			שפל	779

שילוט

סה"כ לדייר:

שיא ביקוש	סה"כ	שפל	גבע	פסגה
9.63	2,283.30	1,484.50	94.60	704.20
	₪ 1,171.43	₪ 503.84	₪ 50.78	₪ 616.81

סה"כ צריכה
 סה"כ לתשלום

₪ 211.60	תשלום קבוע	
₪ 7.55	תשלום עבור גודל חיבור בKVA (3x40)	
0.826	מקדם הספק	
₪ 110.62	תשלום עבור מקדם הספק	
₪ 1,569.08	סה"כ לתשלום	לא כולל מע"מ





התפלגות חיוב בש"ח לפי תעו"ז

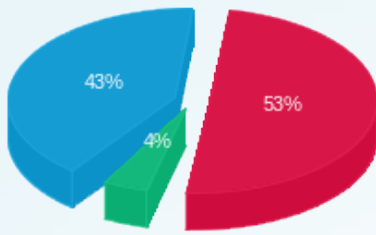

- פסגה (616.81)
- גבע (50.78)
- שפל (503.84)

הסטוריית צריכה בקוט"ש

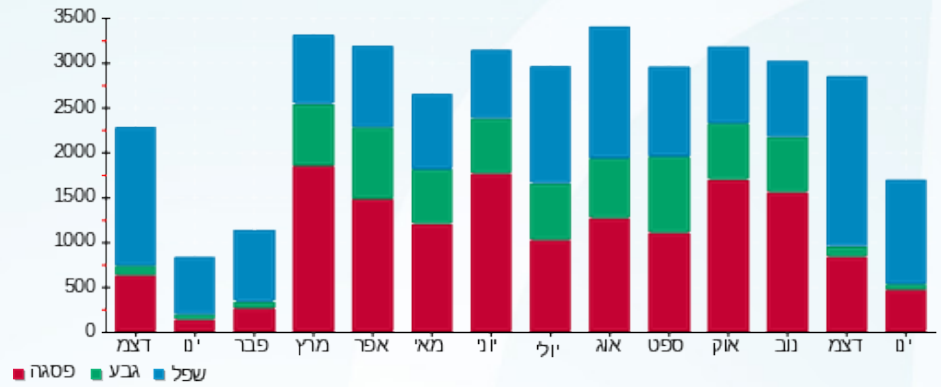

- פסגה
- גבע
- שפל





23/01/22

תאריך הפקדה:

שם דייר: הלב הרחב 52

21/01/22

תאריך קריאה נוכחית:

שם אתר: קניון מול הים

22/12/21

תאריך קריאה קודמת:

לקוח/ה נכבד/ה, אנו מתכבדים להגיש את חישוב צריכת החשמל לתקופה 21/01/22 - 22/12/21:

הלב הרחב 52 - 4 - 00009671(3x80)

סוג תעריף	סוג צריכה	קריאה קודמת	קריאה נוכחית	סה"כ צריכה בקוט"ש	מחיר לקוט"ש בא"ג	סה"כ לתשלום
			21/01/22	22/12/21	פרטי חשבון עבור תאריכים:	
777	פסגה	324,562.80	325,582.71	1,019.90	87.59	893.33 ₪
778	גבע	238,894.89	239,016.37	121.48	53.68	65.21 ₪
779	שפל	237,991.09	240,133.10	2,142.01	33.94	727.00 ₪

סה"כ לדייר:

פסגה	גבע	שפל	סה"כ	שיא ביקוש
1,019.90	121.48	2,142.01	3,283.40	16.40
893.33 ₪	65.21 ₪	727.00 ₪	1,685.54 ₪	

סה"כ צריכה

סה"כ לתשלום

211.60 ₪	תשלום קבוע	לא כולל מע"מ
15.10 ₪	תשלום עבור גודל חיבור בKVA (3x80)	
0.919	מקדם הספק	
0.96 ₪	תשלום עבור מקדם הספק	
1,913.20 ₪	סה"כ לתשלום	

התפלגות חיוב בש"ח לפי תעו"ז

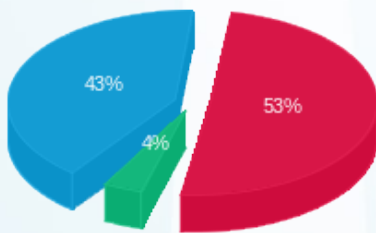

■ פסגה (893.33 ₪)
■ גבע (65.21 ₪)
■ שפל (727.00 ₪)

הסטוריית צריכה בקוט"ש

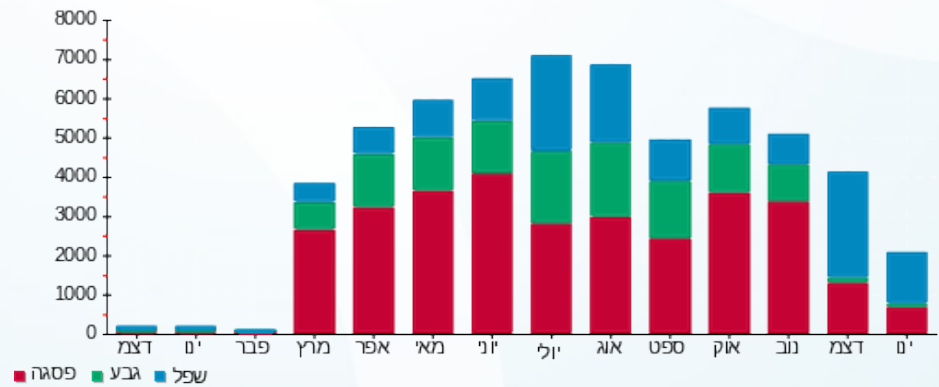



23/01/22 תאריך הפקה:
 21/01/22 תאריך קריאה נוכחית:
 22/12/21 תאריך קריאה קודמת:

שם דייר: הלב הרחב מטבח
 שם אתר: קניון מול הים

לקוח/ה נכבד/ה, אנו מתכבדים להגיש את חישוב צריכת החשמל לתקופה 21/01/22 - 22/12/21:

הלב הרחב מטבח - 1 - 00025155(3x63)

סה"כ לתשלום	מחיר לקוט"ש בא"ג	סה"כ צריכה בקוט"ש	קריאה נוכחית	קריאה קודמת	סוג צריכה	סוג תעריף
			21/01/22	22/12/21	פרטי חשבון עבור תאריכים:	
₪ 375.60	87.59	428.82	231,581.27	231,152.45	פסגה	777
₪ 107.26	53.68	199.82	156,880.84	156,681.02	גבע	778
₪ 543.13	33.94	1,600.25	219,576.33	217,976.07	שפל	779

שילוט

סה"כ לתשלום	מחיר לקוט"ש בא"ג	סה"כ צריכה בקוט"ש	קריאה נוכחית	קריאה קודמת	סוג צריכה	סוג תעריף
			21/01/22	22/12/21	פרטי חשבון עבור תאריכים:	
₪ 0.00	87.59	0.00			פסגה	777
₪ 0.00	53.68	0.00			גבע	778
₪ 67.88	33.94	200.00			שפל	779

שילוט

סה"כ לדייר:

שיא ביקוש	סה"כ	שפל	גבע	פסגה
6.39	2,228.89	1,600.25	199.82	428.82
	₪ 1,025.99	₪ 543.13	₪ 107.26	₪ 375.60

סה"כ צריכה
 סה"כ לתשלום

₪ 211.60	תשלום קבוע	
₪ 11.89	תשלום עבור גודל חיבור בKVA (3x63)	
0.878	מקדם הספק	
₪ 42.98	תשלום עבור מקדם הספק	
₪ 1,360.34	סה"כ לתשלום	לא כולל מע"מ





התפלגות חיוב בש"ח לפי תעו"ז

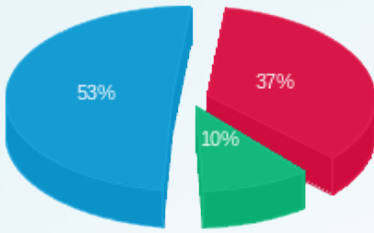

■ פסגה (375.60 ₪)
■ גבע (107.26 ₪)
■ שפל (543.13 ₪)

הסטוריית צריכה בקוט"ש

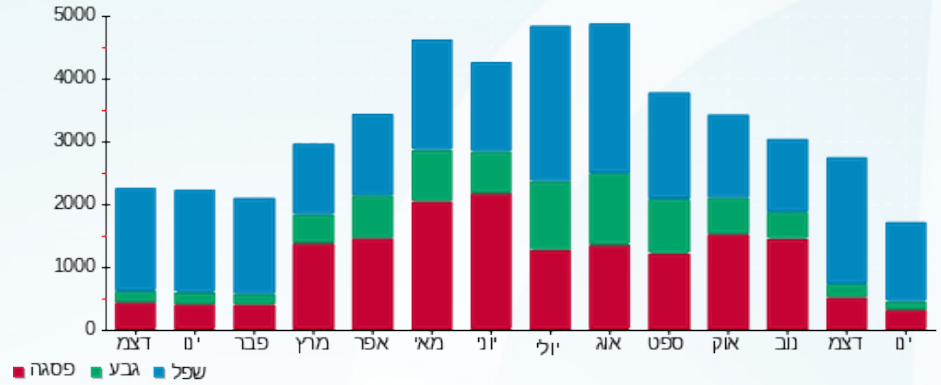

■ פסגה ■ גבע ■ שפל



23/01/22 תאריך הפקדה:
 21/01/22 תאריך קריאה נוכחית:
 22/12/21 תאריך קריאה קודמת:

שם דייר: ווקאווי 53
 שם אתר: קניון מול הים

לקוח/ה נכבד/ה, אנו מתכבדים להגיש את חישוב צריכת החשמל לתקופה 21/01/22 - 22/12/21:

ווקאווי 53 - 3 - 00025155 (3x63)

סוג תעריף	סוג צריכה	קריאה קודמת	קריאה נוכחית	סה"כ צריכה בקוט"ש	מחיר לקוט"ש בא"ג	סה"כ לתשלום
פרטי חשבון עבור תאריכים:						
777	פסגה	22/12/21	21/01/22	208.60	87.59	182.71 ₪
778	גבע	61,409.74	61,429.66	19.92	53.68	10.70 ₪
779	שפל	69,225.49	69,551.03	325.54	33.94	110.49 ₪

סה"כ לדייר:

פסגה	גבע	שפל	סה"כ	שיא ביקוש
208.60	19.92	325.54	554.07	2.43
182.71 ₪	10.70 ₪	110.49 ₪	303.90 ₪	

סה"כ צריכה
 סה"כ לתשלום

211.60 ₪	תשלום קבוע	לא כולל מע"מ
11.89 ₪	תשלום עבור גודל חיבור בKVA (3x63)	
0.844	מקדם הספק	
22.97 ₪	תשלום עבור מקדם הספק	
550.35 ₪	סה"כ לתשלום	

התפלגות חיוב בש"ח לפי תעו"ז

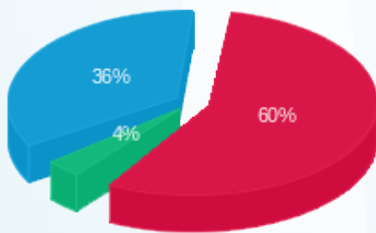

פסגה (182.71 ₪) 60%
 גבע (10.70 ₪) 4%
 שפל (110.49 ₪) 36%

הסטוריית צריכה בקוט"ש

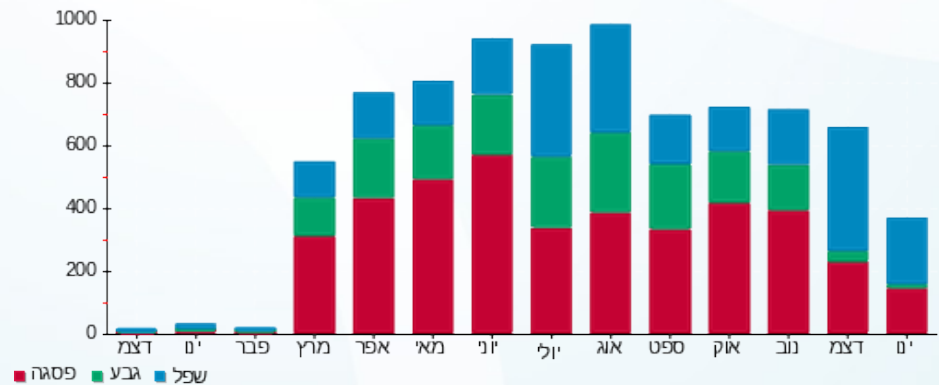



23/01/22

תאריך הפקה:

שם דייר: ווקאווי מטבח 53

21/01/22

תאריך קריאה נוכחי:

שם אתר: קניון מול הים

22/12/21

תאריך קריאה קודמת:

לקוח/ה נכבד/ה, אנו מתכבדים להגיש את חישוב צריכת החשמל לתקופה 21/01/22 - 22/12/21:

ווקאווי מטבח 53 - 2 - 00025155 (3x63)

סוג תעריף	סוג צריכה	קריאה קודמת	קריאה נוכחית	סה"כ צריכה בקוט"ש	מחיר לקוט"ש בא"ג	סה"כ לתשלום
פרטי חשבון עבור תאריכים:						
777	פסגה	22/12/21	21/01/22	251.99	87.59	194,917.75
778	גבע	133,307.81	133,424.35	116.53	53.68	194,665.77
779	שפל	184,231.66	185,183.71	952.05	33.94	194,665.77

סה"כ לדייר:

פסגה	גבע	שפל	סה"כ	שיא ביקוש
251.99	116.53	952.05	1,320.57	5.07
194.71	62.55	323.13	606.40	

סה"כ צריכה

סה"כ לתשלום

211.60	תשלום קבוע	לא כולל מע"מ
11.89	תשלום עבור גודל חיבור בKVA (3x63)	
0.830	מקדם הספק	
54.50	תשלום עבור מקדם הספק	
884.39	סה"כ לתשלום	

התפלגות חיוב בש"ח לפי תעו"ז

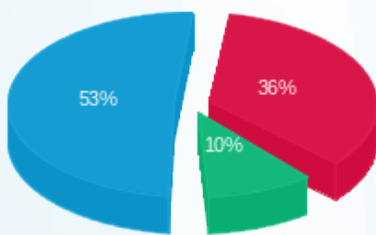

■ פסגה (220.71 ₪)
■ גבע (62.55 ₪)
■ שפל (323.13 ₪)

הסטוריית צריכה בקוט"ש

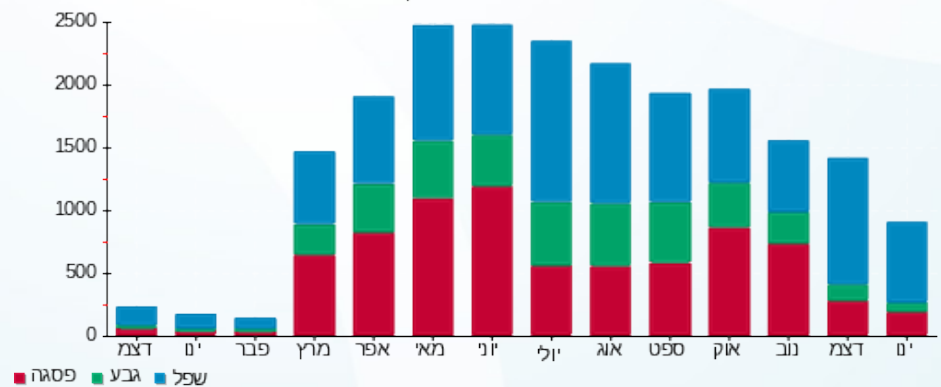



23/01/22 תאריך הפקדה:
 21/01/22 תאריך קריאה נוכחית:
 22/12/21 תאריך קריאה קודמת:

שם דייר: ורדינון 101
 שם אתר: קניון מול הים

לקוח/ה נכבד/ה, אנו מתכבדים להגיש את חישוב צריכת החשמל לתקופה 21/01/22 - 22/12/21:

ורדינון 101 - 3 - 00009281 (3x40)

סה"כ לתשלום	מחיר לקוט"ש בא"ג	סה"כ צריכה בקוט"ש	קריאה נוכחית	קריאה קודמת	סוג צריכה	סוג תעריף
			21/01/22	22/12/21	פרטי חשבון עבור תאריכים:	
₪ 379.18	87.59	432.91	72,662.67	72,229.77	פסגה	777
₪ 27.34	53.68	50.92	29,777.49	29,726.57	גבע	778
₪ 254.16	33.94	748.86	44,341.22	43,592.36	שפל	779

שילוט

סה"כ לתשלום	מחיר לקוט"ש בא"ג	סה"כ צריכה בקוט"ש	קריאה נוכחית	קריאה קודמת	סוג צריכה	סוג תעריף
			21/01/22	22/12/21	פרטי חשבון עבור תאריכים:	
₪ 0.00	87.59	0.00			פסגה	777
₪ 0.00	53.68	0.00			גבע	778
₪ 67.88	33.94	200.00			שפל	779

שילוט

סה"כ לדייר:

שיא ביקוש	סה"כ	שפל	גבע	פסגה
6.07	1,232.69	748.86	50.92	432.91
	₪ 660.68	₪ 254.16	₪ 27.34	₪ 379.18

סה"כ צריכה
 סה"כ לתשלום

₪ 211.60	תשלום קבוע	
₪ 7.55	תשלום עבור גודל חיבור בKVA (3x40)	
0.961	מקדם הספק	
₪ 0.00	תשלום עבור מקדם הספק	
₪ 947.71	סה"כ לתשלום	לא כולל מע"מ





התפלגות חיוב בש"ח לפי תעו"ז

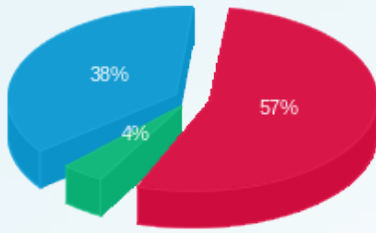

■ פסגה (379.18) ש"ח
■ גבע (27.34) ש"ח
■ שפל (254.16) ש"ח

הסטוריית צריכה בקוט"ש

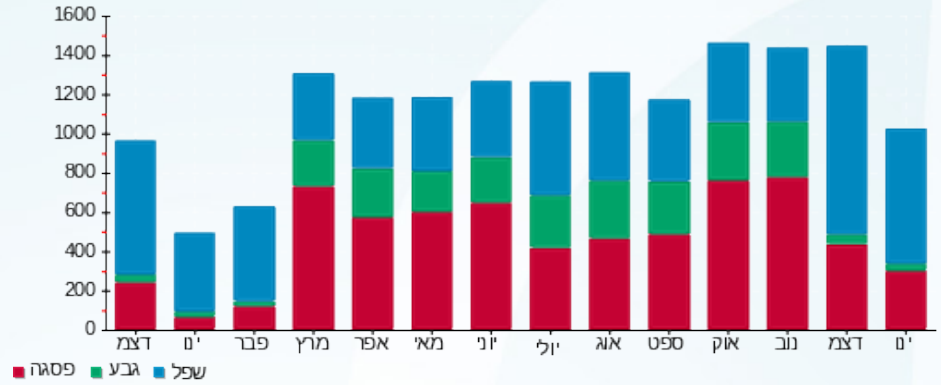

■ פסגה ■ גבע ■ שפל





23/01/22 תאריך הפקה:
 21/01/22 תאריך קריאה נוכחית:
 22/12/21 תאריך קריאה קודמת:

שם דייר: זארה 107
 שם אתר: קניון מול הים

לקוח/ה נכבד/ה, אנו מתכבדים להגיש את חישוב צריכת החשמל לתקופה 21/01/22 - 22/12/21:

זארה 107 - 1 - 00006060 (3x320)

סה"כ לתשלום	מחיר לקוט"ש בא"ג	סה"כ צריכה בקוט"ש	קריאה נוכחית	קריאה קודמת	סוג צריכה	סוג תעריף
			21/01/22	22/12/21	פרטי חשבון עבור תאריכים:	
11,393.50 ₪	87.59	13,007.76	2,189,662.28	2,176,654.52	פסגה	777
1,860.94 ₪	53.68	3,466.72	793,388.80	789,922.08	גבע	778
10,114.68 ₪	33.94	29,801.64	1,382,002.96	1,352,201.32	שפל	779

שילוט

סה"כ לתשלום	מחיר לקוט"ש בא"ג	סה"כ צריכה בקוט"ש	קריאה נוכחית	קריאה קודמת	סוג צריכה	סוג תעריף
			21/01/22	22/12/21	פרטי חשבון עבור תאריכים:	
0.00 ₪	87.59	0.00			פסגה	777
0.00 ₪	53.68	0.00			גבע	778
67.88 ₪	33.94	200.00			שפל	779

שילוט

סה"כ לדייר:

שיא ביקוש	סה"כ	שפל	גבע	פסגה
104.60	46,276.12	29,801.64	3,466.72	13,007.76
	23,369.11 ₪	10,114.68 ₪	1,860.94 ₪	11,393.50 ₪

סה"כ צריכה
 סה"כ לתשלום

211.60 ₪	תשלום קבוע	
60.38 ₪	תשלום עבור גודל חיבור בKVA (3x320)	
1.000	מקדם הספק	
0.00 ₪	תשלום עבור מקדם הספק	
23,708.97 ₪	סה"כ לתשלום	לא כולל מע"מ





התפלגות חיוב בש"ח לפי תעו"ז

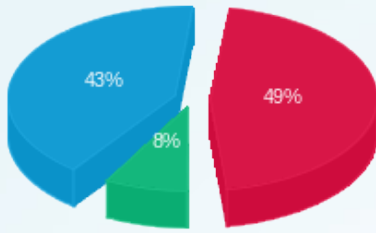

■ פסגה (ש"ח 11,393.50)
■ גבע (ש"ח 1,860.94)
■ שפל (ש"ח 10,114.68)

הסטוריית צריכה בקוט"ש

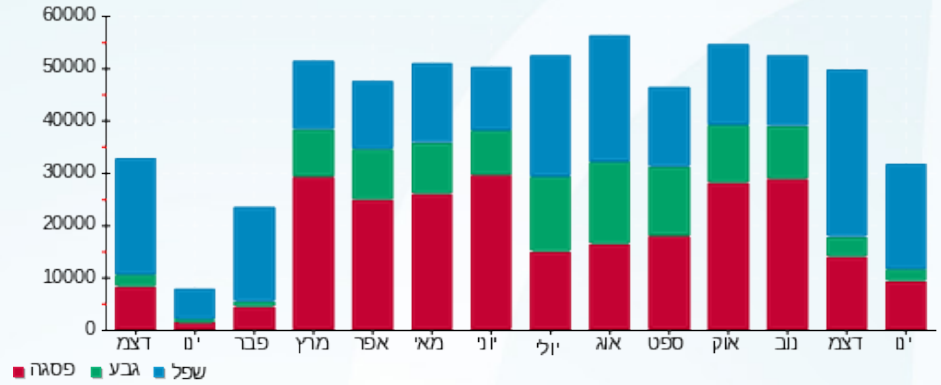

23/01/22 תאריך הפקה:
 21/01/22 תאריך קריאה נוכחית:
 22/12/21 תאריך קריאה קודמת:

שם דייר: זארה מחסן חניון M 6-8
 שם אתר: קניון מול הים

לקוח/ה נכבד/ה, אנו מתכבדים להגיש את חישוב צריכת החשמל לתקופה 21/01/22 - 22/12/21:

זארה מחסן חניון 5 - M 6-8 - (3x25)00006060

סוג תעריף	סוג צריכה	קריאה קודמת	קריאה נוכחית	סה"כ צריכה בקוט"ש	מחיר לקוט"ש בא"ג	סה"כ לתשלום
פרטי חשבון עבור תאריכים:						
777	פסגה	22/12/21	21/01/22	266.05	87.59	233.03 ₪
778	גבע	213,418.01	213,467.33	49.32	53.68	26.47 ₪
779	שפל	618,242.31	618,752.93	510.62	33.94	173.30 ₪

סה"כ לדייר:

פסגה	גבע	שפל	סה"כ	שיא ביקוש
266.05	49.32	510.62	825.98	4.16
233.03 ₪	26.47 ₪	173.30 ₪	432.81 ₪	

סה"כ צריכה
סה"כ לתשלום

211.60 ₪	תשלום קבוע
4.72 ₪	תשלום עבור גודל חיבור בKVA (3x25)
1.000	מקדם הספק
0.00 ₪	תשלום עבור מקדם הספק
649.13 ₪	סה"כ לתשלום
לא כולל מע"מ	

התפלגות חיוב בש"ח לפי תעו"ז

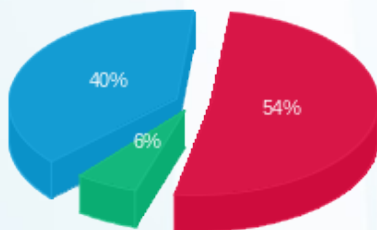

פסגה (233.03 ₪) 40%
 גבע (26.47 ₪) 6%
 שפל (173.30 ₪) 54%

הסטוריית צריכה בקוט"ש

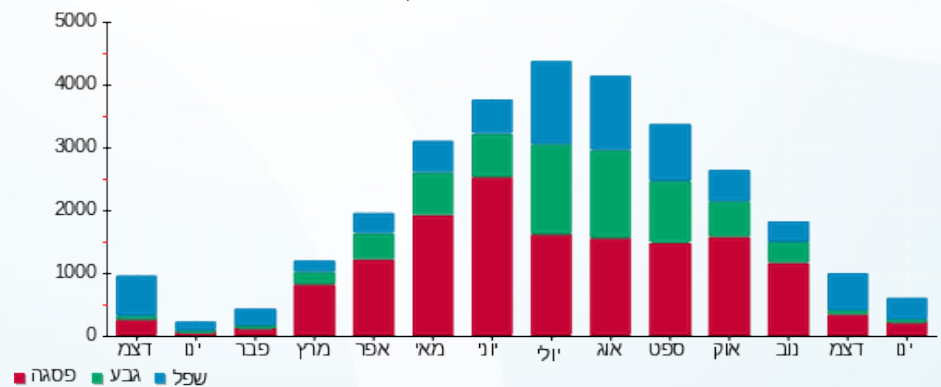



23/01/22 תאריך הפקה:
 21/01/22 תאריך קריאה נכחית:
 22/12/21 תאריך קריאה קודמת:

שם דייר: זיפ A 50
 שם אתר: קניון מול הים

לקוח/ה נכבד/ה, אנו מתכבדים להגיש את חישוב צריכת החשמל לתקופה 21/01/22 - 22/12/21:

זיפ 3 50 - (3x63)00009671 - A

סה"כ לתשלום	מחיר לקוט"ש בא"ג	סה"כ צריכה בקוט"ש	קריאה נכחית	קריאה קודמת	סוג צריכה	סוג תעריף
			21/01/22	22/12/21	פרטי חשבון עבור תאריכים:	
₪ 996.32	87.59	1,137.48	756,609.24	755,471.76	פסגה	777
₪ 124.52	53.68	231.96	590,189.80	589,957.84	גבע	778
₪ 921.89	33.94	2,716.22	537,632.45	534,916.23	שפל	779

שילוט

סה"כ לתשלום	מחיר לקוט"ש בא"ג	סה"כ צריכה בקוט"ש	קריאה נכחית	קריאה קודמת	סוג צריכה	סוג תעריף
			21/01/22	22/12/21	פרטי חשבון עבור תאריכים:	
₪ 0.00	87.59	0.00			פסגה	777
₪ 0.00	53.68	0.00			גבע	778
₪ 67.88	33.94	200.00			שפל	779

שילוט

סה"כ לדייר:

שיא ביקוש	סה"כ	שפל	גבע	פסגה
11.10	4,085.66	2,716.22	231.96	1,137.48
	₪ 2,042.72	₪ 921.89	₪ 124.52	₪ 996.32

סה"כ צריכה
 סה"כ לתשלום

₪ 211.60	תשלום קבוע	
₪ 11.89	תשלום עבור גודל חיבור בKVA (3x63)	
0.975	מקדם הספק	
₪ 0.00	תשלום עבור מקדם הספק	
₪ 2,334.09	סה"כ לתשלום	לא כולל מע"מ





התפלגות חיוב בש"ח לפי תעו"ז

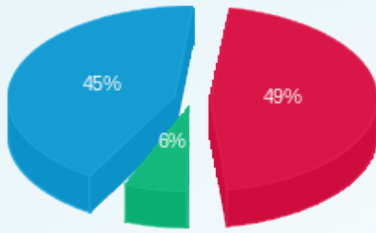

■ פסגה (996.32 ש"ח)
■ גבע (124.52 ש"ח)
■ שפל (921.89 ש"ח)

הסטוריית צריכה בקוט"ש

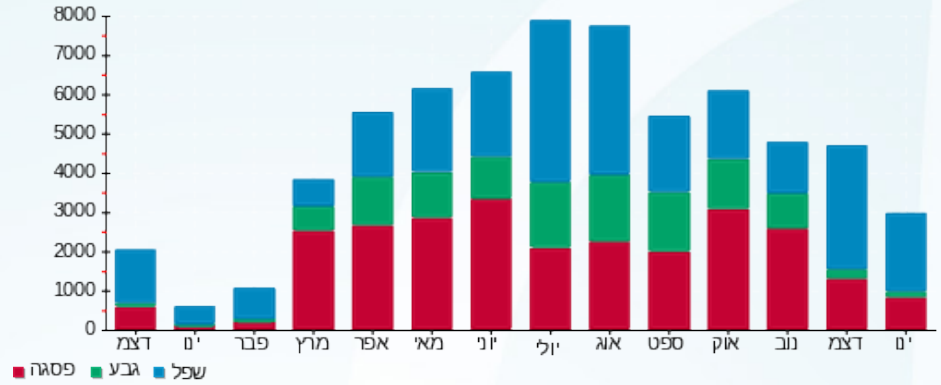



23/01/22 תאריך הפקה:
 21/01/22 תאריך קריאה נוכחית:
 22/12/21 תאריך קריאה קודמת:

שם דייר: ח צפון 5
 שם אתר: קניון מול הים

לקוח/ה נכבד/ה, אנו מתכבדים להגיש את חישוב צריכת החשמל לתקופה 21/01/22 - 22/12/21:

ח צפון 5 - 14154680 (0x0)

סוג תעריף	סוג צריכה	קריאה קודמת	קריאה נוכחית	סה"כ צריכה בקוט"ש	מחיר לקוט"ש בא"ג	סה"כ לתשלום
		22/12/21	21/01/22			
777	פסגה	372,211.20	375,638.40	3,427.20	87.59	3,001.88 ₪
778	גבע	156,916.00	157,616.80	700.80	53.68	376.19 ₪
779	שפל	237,068.40	245,174.80	8,106.40	33.94	2,751.31 ₪

סה"כ לדייר:

פסגה	גבע	שפל	סה"כ	שיא ביקוש
3,427.20	700.80	8,106.40	12,234.40	46.35
3,001.88 ₪	376.19 ₪	2,751.31 ₪	6,129.39 ₪	

סה"כ צריכה
 סה"כ לתשלום

0.00 ₪	תשלום קבוע	
0.00 ₪	תשלום עבור גודל חיבור בKVA (0x0)	
0.986	מקדם הספק	
0.00 ₪	תשלום עבור מקדם הספק	
6,129.39 ₪	סה"כ לתשלום	לא כולל מע"מ

התפלגות חיוב בש"ח לפי תעו"ז

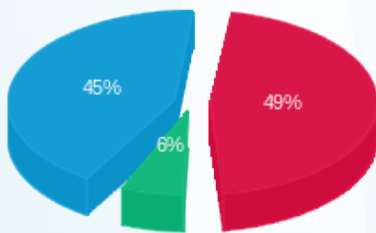

פסגה (3,001.88 ₪) - 45%
 גבע (376.19 ₪) - 6%
 שפל (2,751.31 ₪) - 49%

הסטוריית צריכה בקוט"ש

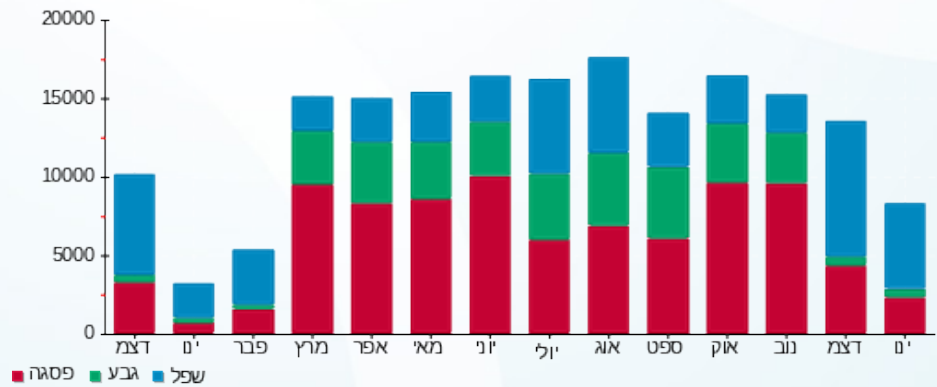



23/01/22 תאריך הפקה:
 21/01/22 תאריך קריאה נוכחית:
 22/12/21 תאריך קריאה קודמת:

שם דייר: ח צפון 7
 שם אתר: קניון מול הים

לקוח/ה נכבד/ה, אנו מתכבדים להגיש את חישוב צריכת החשמל לתקופה 21/01/22 - 22/12/21:

ח צפון 7 - 6 - 14154680 (0x0)

סוג תעריף	סוג צריכה	קריאה קודמת	קריאה נוכחית	סה"כ צריכה בקוט"ש	מחיר לקוט"ש בא"ג	סה"כ לתשלום
פרטי חשבון עבור תאריכים:						
777	פסגה	22/12/21	21/01/22	4,433.20	87.59	3,883.04 ₪
778	גבע	247,379.20	248,346.00	966.80	53.68	518.98 ₪
779	שפל	401,784.80	412,026.00	10,241.20	33.94	3,475.86 ₪

סה"כ לדייר:

פסגה	גבע	שפל	סה"כ	שיא ביקוש
4,433.20	966.80	10,241.20	15,641.20	49.91
3,883.04 ₪	518.98 ₪	3,475.86 ₪	7,877.88 ₪	

סה"כ צריכה
 סה"כ לתשלום

0.00 ₪	תשלום קבוע	
0.00 ₪	תשלום עבור גודל חיבור בKVA (0x0)	
0.972	מקדם הספק	
0.00 ₪	תשלום עבור מקדם הספק	
7,877.88 ₪	סה"כ לתשלום	לא כולל מע"מ

התפלגות חיוב בש"ח לפי תעו"ז

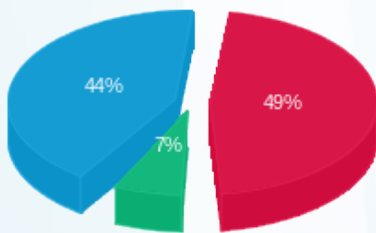

פסגה (3,883.04 ₪) 44%
 גבע (518.98 ₪) 7%
 שפל (3,475.86 ₪) 49%

הסטוריית צריכה בקוט"ש

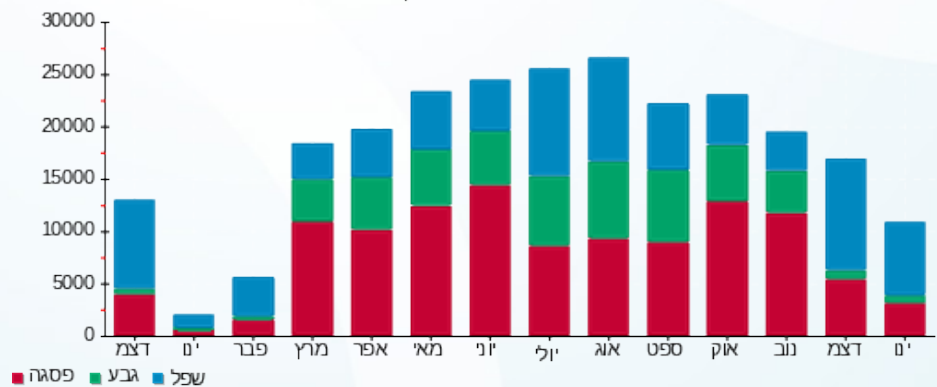



23/01/22 תאריך הפקה:
 21/01/22 תאריך קריאה נוכחית:
 22/12/21 תאריך קריאה קודמת:

שם דייר: ח צפון 9
 שם אתר: קניון מול הים

לקוח/ה נכבד/ה, אנו מתכבדים להגיש את חישוב צריכת החשמל לתקופה 21/01/22 - 22/12/21:

ח צפון 9 - 5 - 14154680 (0x0)

סוג תעריף	סוג צריכה	קריאה קודמת	קריאה נוכחית	סה"כ צריכה בקוט"ש	מחיר לקוט"ש בא"ג	סה"כ לתשלום
		22/12/21	21/01/22			
777	פסגה	305,253.20	307,820.80	2,567.60	87.59	2,248.96 ₪
778	גבע	142,178.00	143,011.20	833.20	53.68	447.26 ₪
779	שפל	331,478.40	338,969.20	7,490.80	33.94	2,542.38 ₪

סה"כ לדייר:

פסגה	גבע	שפל	סה"כ	שיא ביקוש
2,567.60	833.20	7,490.80	10,891.60	27.58
2,248.96 ₪	447.26 ₪	2,542.38 ₪	5,238.60 ₪	

סה"כ צריכה
 סה"כ לתשלום

0.00 ₪	תשלום קבוע	
0.00 ₪	תשלום עבור גודל חיבור בKVA (0x0)	
0.871	מקדם הספק	
255.88 ₪	תשלום עבור מקדם הספק	
5,494.48 ₪	סה"כ לתשלום	לא כולל מע"מ

התפלגות חיוב בש"ח לפי תעו"ז

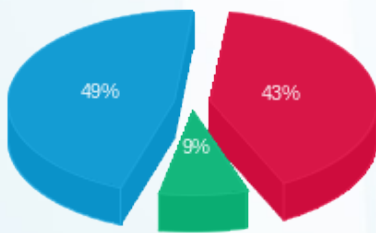

פסגה (2,248.96 ₪) 49%
 גבע (447.26 ₪) 9%
 שפל (2,542.38 ₪) 43%

הסטוריית צריכה בקוט"ש

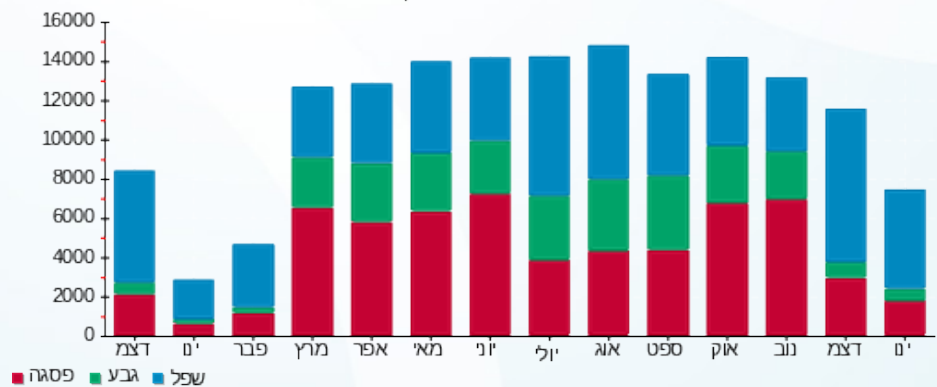



23/01/22 תאריך הפקה:
 21/01/22 תאריך קריאה נוכחית:
 22/12/21 תאריך קריאה קודמת:

שם דייר: חדר בזק
 שם אתר: קניון מול הים

לקוח/ה נכבד/ה, אנו מתכבדים להגיש את חישוב צריכת החשמל לתקופה 21/01/22 - 22/12/21:

חדר בזק - 2 - 00025207 (3x63)

סוג תעריף	סוג צריכה	קריאה קודמת	קריאה נוכחית	סה"כ צריכה בקוט"ש	מחיר לקוט"ש בא"ג	סה"כ לתשלום
פרטי חשבון עבור תאריכים:						
777	פסגה	22/12/21	21/01/22	130.63	87.59	114.42 ₪
778	גבע	50,768.45	50,828.37	59.92	53.68	32.16 ₪
779	שפל	97,480.49	97,941.88	461.39	33.94	156.60 ₪

סה"כ לדייר:

פסגה	גבע	שפל	סה"כ	שיא ביקוש
130.63	59.92	461.39	651.94	1.70
114.42 ₪	32.16 ₪	156.60 ₪	303.18 ₪	

סה"כ צריכה
 סה"כ לתשלום

211.60 ₪	תשלום קבוע	לא כולל מע"מ
11.89 ₪	תשלום עבור גודל חיבור בKVA (3x63)	
0.999	מקדם הספק	
0.00 ₪	תשלום עבור מקדם הספק	
526.67 ₪	סה"כ לתשלום	

התפלגות חיוב בש"ח לפי תעו"ז

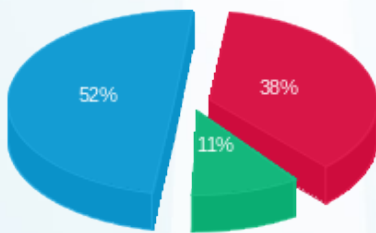

■ פסגה (114.42 ₪)
 ■ גבע (32.16 ₪)
 ■ שפל (156.60 ₪)

הסטוריית צריכה בקוט"ש

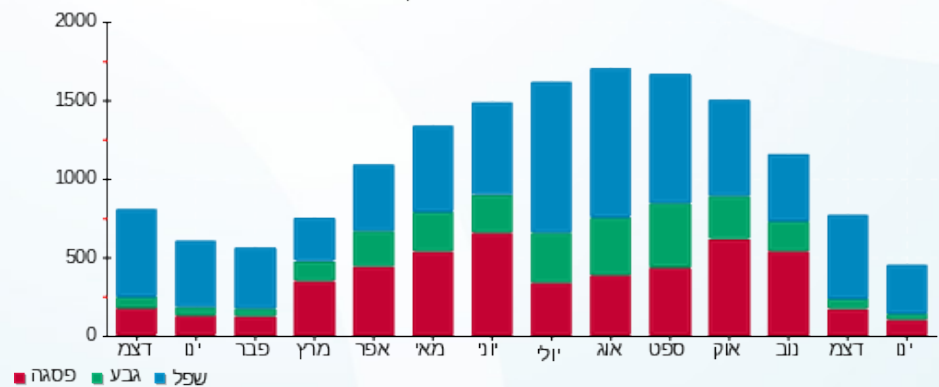



23/01/22 תאריך הפקה:
 21/01/22 תאריך קריאה נכחית:
 22/12/21 תאריך קריאה קודמת:

שם דייר: טאוס 19
 שם אתר: קניון מול הים

לקוח/ה נכבד/ה, אנו מתכבדים להגיש את חישוב צריכת החשמל לתקופה 21/01/22 - 22/12/21:

טאוס 19 - 2 - 15091574 (3x25)

סה"כ לתשלום	מחיר לקוט"ש בא"ג	סה"כ צריכה בקוט"ש	קריאה נכחית	קריאה קודמת	סוג צריכה	סוג תעריף
			21/01/22	22/12/21	פרטי חשבון עבור תאריכים:	
₪ 533.77	87.59	609.40	87,348.70	86,739.30	פסגה	777
₪ 56.79	53.68	105.80	36,030.70	35,924.90	גבע	778
₪ 422.52	33.94	1,244.90	47,579.50	46,334.60	שפל	779

שילוט

סה"כ לתשלום	מחיר לקוט"ש בא"ג	סה"כ צריכה בקוט"ש	קריאה נכחית	קריאה קודמת	סוג צריכה	סוג תעריף
			21/01/22	22/12/21	פרטי חשבון עבור תאריכים:	
₪ 0.00	87.59	0.00			פסגה	777
₪ 0.00	53.68	0.00			גבע	778
₪ 67.88	33.94	200.00			שפל	779

שילוט

סה"כ לדייר:

שיא ביקוש	סה"כ	שפל	גבע	פסגה
11.88	1,960.10	1,244.90	105.80	609.40
	₪ 1,013.09	₪ 422.52	₪ 56.79	₪ 533.77

סה"כ צריכה
 סה"כ לתשלום

₪ 211.60	תשלום קבוע	
₪ 4.72	תשלום עבור גודל חיבור בKVA (3x25)	
0.970	מקדם הספק	
₪ 0.00	תשלום עבור מקדם הספק	
₪ 1,297.28	סה"כ לתשלום	לא כולל מע"מ





התפלגות חיוב בש"ח לפי תעו"ז

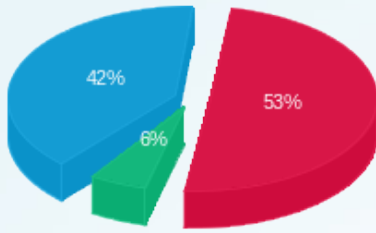

- פסגה (533.77 ש"ח)
- גבע (56.79 ש"ח)
- שפל (422.52 ש"ח)

הסטוריית צריכה בקוט"ש

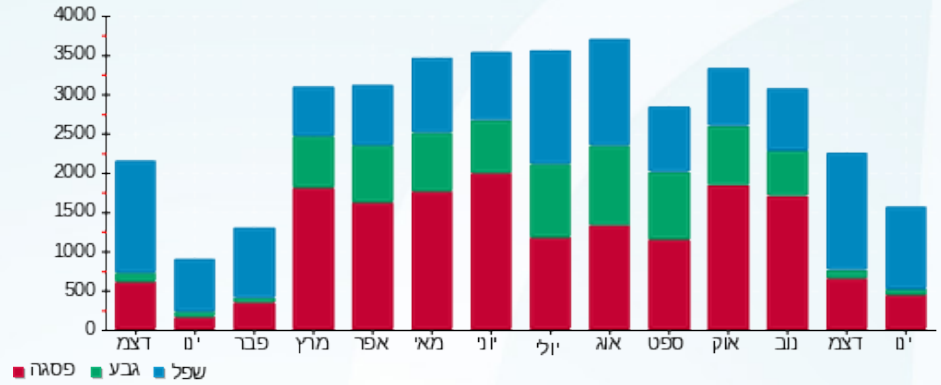



23/01/22 תאריך הפקה:
 21/01/22 תאריך קריאה נוכחי:
 22/12/21 תאריך קריאה קודמת:

שם דייר: טבע נאות 74-75
 שם אתר: קניון מול הים

לקוח/ה נכבד/ה, אנו מתכבדים להגיש את חישוב צריכת החשמל לתקופה 21/01/22 - 22/12/21:

טבע נאות 74-75 - 5 - (3x25)00025155

סה"כ לתשלום	מחיר לקוט"ש בא"ג	סה"כ צריכה בקוט"ש	קריאה נוכחית	קריאה קודמת	סוג צריכה	סוג תעריף
			21/01/22	22/12/21	פרטי חשבון עבור תאריכים:	
171.46 ₪	87.59	195.76	146,642.07	146,446.32	פסגה	777
15.54 ₪	53.68	28.96	100,274.60	100,245.65	גבע	778
146.15 ₪	33.94	430.61	96,673.19	96,242.58	שפל	779

סה"כ לדייר:

שיא ביקוש	סה"כ	שפל	גבע	פסגה
5.33	655.32	430.61	28.96	195.76
	333.15 ₪	146.15 ₪	15.54 ₪	171.46 ₪

סה"כ צריכה
 סה"כ לתשלום

211.60 ₪	תשלום קבוע	לא כולל מע"מ
4.72 ₪	תשלום עבור גודל חיבור בKVA (3x25)	
0.999	מקדם הספק	
0.00 ₪	תשלום עבור מקדם הספק	
549.47 ₪	סה"כ לתשלום	

התפלגות חיוב בש"ח לפי תעו"ז

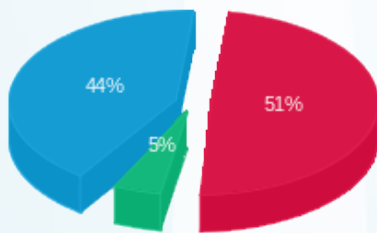

■ פסגה (171.46 ₪)
 ■ גבע (15.54 ₪)
 ■ שפל (146.15 ₪)

הסטוריית צריכה בקוט"ש

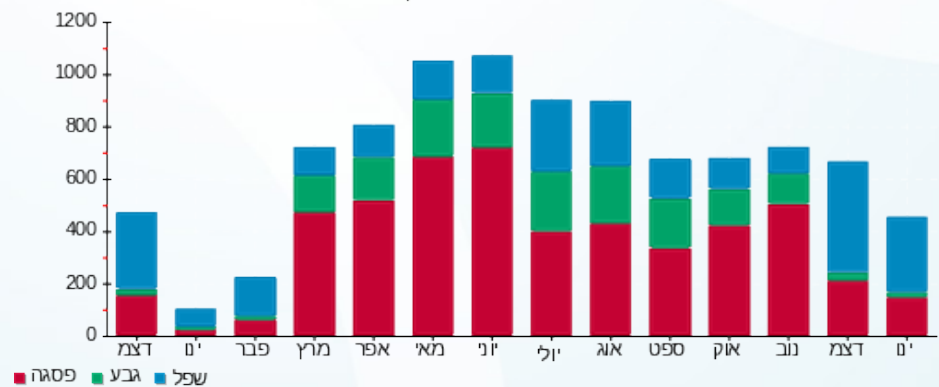

23/01/22 תאריך הפקה:
 21/01/22 תאריך קריאה נכחית:
 22/12/21 תאריך קריאה קודמת:

שם דייר: טווינטי פור סבן A 23
 שם אתר: קניון מול הים

לקוח/ה נכבד/ה, אנו מתכבדים להגיש את חישוב צריכת החשמל לתקופה 21/01/22 - 22/12/21:

טווינטי פור סבן 2 - (3x20)00025332 - A 23

סה"כ לתשלום	מחיר לקוט"ש בא"ג	סה"כ צריכה בקוט"ש	קריאה נכחית	קריאה קודמת	סוג צריכה	סוג תעריף
			21/01/22	22/12/21	פרטי חשבון עבור תאריכים:	
1,081.48 ₪	87.59	1,234.70	360,674.31	359,439.61	פסגה	777
67.79 ₪	53.68	126.29	193,245.66	193,119.37	גבע	778
853.27 ₪	33.94	2,514.05	290,830.80	288,316.75	שפל	779

שילוט

סה"כ לתשלום	מחיר לקוט"ש בא"ג	סה"כ צריכה בקוט"ש	קריאה נכחית	קריאה קודמת	סוג צריכה	סוג תעריף
			21/01/22	22/12/21	פרטי חשבון עבור תאריכים:	
0.00 ₪	87.59	0.00			פסגה	777
0.00 ₪	53.68	0.00			גבע	778
67.88 ₪	33.94	200.00			שפל	779

שילוט

סה"כ לדייר:

שיא ביקוש	סה"כ	שפל	גבע	פסגה
13.55	3,875.04	2,514.05	126.29	1,234.70
	2,002.54 ₪	853.27 ₪	67.79 ₪	1,081.48 ₪

סה"כ צריכה
 סה"כ לתשלום

211.60 ₪	תשלום קבוע	
3.77 ₪	תשלום עבור גודל חיבור בKVA (3x20)	
0.959	מקדם הספק	
0.00 ₪	תשלום עבור מקדם הספק	
2,285.79 ₪	סה"כ לתשלום	לא כולל מע"מ



התפלגות חיוב בש"ח לפי תעו"ז

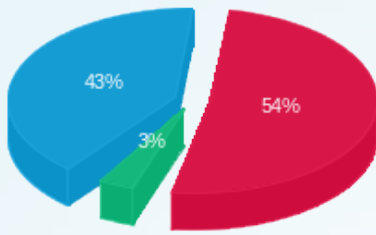

פסגה (1,081.48) ■
 גבע (67.79) ■
 שפל (853.27) ■

הסטוריית צריכה בקוט"ש

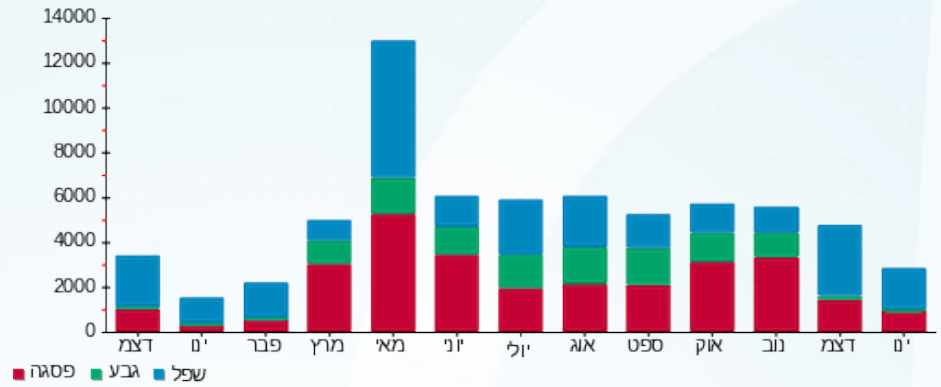

פסגה ■ גבע ■ שפל



23/01/22 תאריך הפקה:
 21/01/22 תאריך קריאה נוכחית:
 22/12/21 תאריך קריאה קודמת:

שם דייר: טופ טן 27
 שם אתר: קניון מול הים

לקוח/ה נכבד/ה, אנו מתכבדים להגיש את חישוב צריכת החשמל לתקופה 21/01/22 - 22/12/21:

טופ טן 27 - 4 - 15091574(3x40)

סה"כ לתשלום	מחיר לקוט"ש בא"ג	סה"כ צריכה בקוט"ש	קריאה נוכחית	קריאה קודמת	סוג צריכה	סוג תעריף
			21/01/22	22/12/21	פרטי חשבון עבור תאריכים:	
₪ 345.45	87.59	394.40	62,328.30	61,933.90	פסגה	777
₪ 23.46	53.68	43.70	29,707.40	29,663.70	גבע	778
₪ 251.83	33.94	742.00	46,395.20	45,653.20	שפל	779

סה"כ לדייר:

שיא ביקוש	סה"כ	שפל	גבע	פסגה	סה"כ צריכה
7.70	1,180.10	742.00	43.70	394.40	סה"כ לתשלום
	₪ 620.75	₪ 251.83	₪ 23.46	₪ 345.45	

₪ 211.60	תשלום קבוע	לא כולל מע"מ
₪ 7.55	תשלום עבור גודל חיבור בKVA (3x40)	
0.963	מקדם הספק	
₪ 0.00	תשלום עבור מקדם הספק	
₪ 839.90	סה"כ לתשלום	

התפלגות חיוב בש"ח לפי תעו"ז

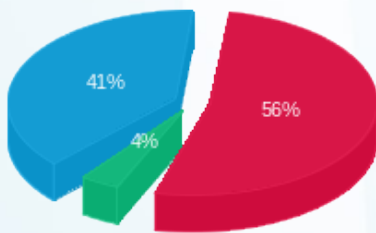

■ פסגה (₪ 345.45)
 ■ גבע (₪ 23.46)
 ■ שפל (₪ 251.83)

הסטוריית צריכה בקוט"ש

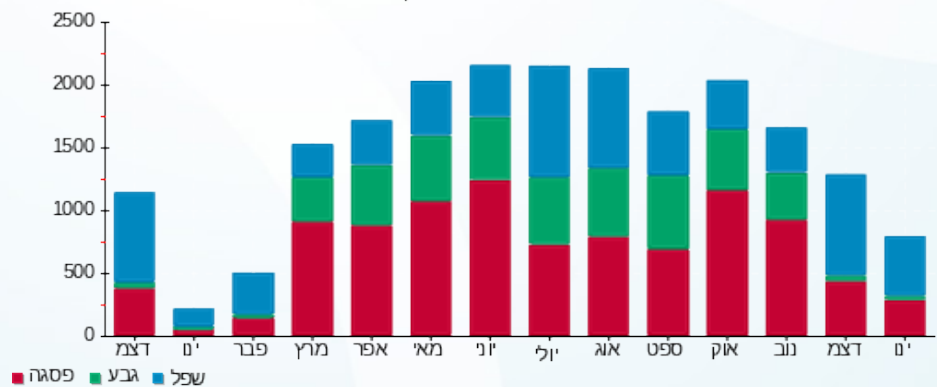



23/01/22 תאריך הפקדה:
 21/01/22 תאריך קריאה נוכחית:
 22/12/21 תאריך קריאה קודמת:

שם דייר: טיטניום 106
 שם אתר: קניון מול הים

לקוח/ה נכבד/ה, אנו מתכבדים להגיש את חישוב צריכת החשמל לתקופה 21/01/22 - 22/12/21:

טיטניום 106 - 6 - 00009971 (3x40)

סה"כ לתשלום	מחיר לקוט"ש בא"ג	סה"כ צריכה בקוט"ש	קריאה נוכחית	קריאה קודמת	סוג צריכה	סוג תעריף
			21/01/22	22/12/21	פרטי חשבון עבור תאריכים:	
294.55 ₪	87.59	336.28	205,030.003	204,693.72	פסגה	777
23.76 ₪	53.68	44.26	167,606.87	167,562.61	גבע	778
212.82 ₪	33.94	627.05	137,294.73	136,667.68	שפל	779

סה"כ לדייר:

שיא ביקוש	סה"כ	שפל	גבע	פסגה
4.22	1,007.60	627.05	44.26	336.28
	531.13 ₪	212.82 ₪	23.76 ₪	294.55 ₪

סה"כ צריכה
 סה"כ לתשלום

211.60 ₪	תשלום קבוע	לא כולל מע"מ
7.55 ₪	תשלום עבור גודל חיבור בKVA (3x40)	
1.000	מקדם הספק	
0.00 ₪	תשלום עבור מקדם הספק	
750.28 ₪	סה"כ לתשלום	

התפלגות חיוב בש"ח לפי תעו"ז

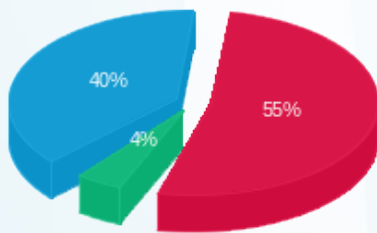

■ פסגה (294.55 ₪)
 ■ גבע (23.76 ₪)
 ■ שפל (212.82 ₪)

הסטוריית צריכה בקוט"ש

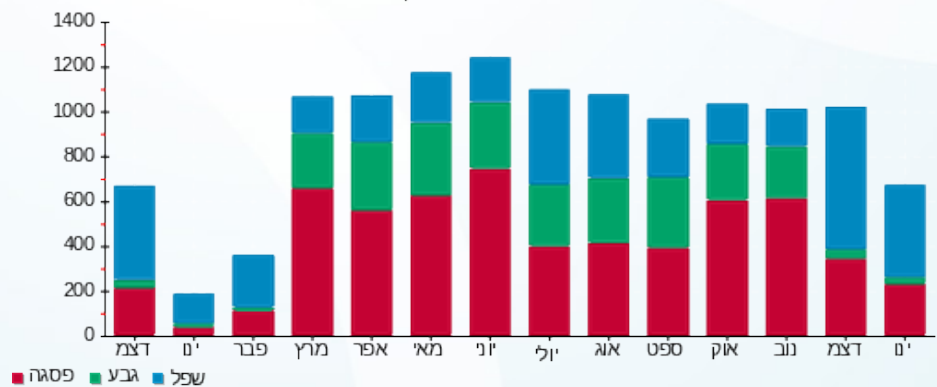



23/01/22 תאריך הפקה:
 21/01/22 תאריך קריאה נוכחית:
 22/12/21 תאריך קריאה קודמת:

שם דייר: טימברלנד 62 א
 שם אתר: קניון מול הים

לקוח/ה נכבד/ה, אנו מתכבדים להגיש את חישוב צריכת החשמל לתקופה 21/01/22 - 22/12/21:

טימברלנד 62 א - 6 - 00025155 (3x25)

סוג תעריף	סוג צריכה	קריאה קודמת	קריאה נוכחית	סה"כ צריכה בקוט"ש	מחיר לקוט"ש בא"ג	סה"כ לתשלום
פרטי חשבון עבור תאריכים:						
		22/12/21	21/01/22			
777	פסגה	73,280.19	73,769.68	489.49	87.59	428.74 ₪
778	גבע	52,179.39	52,222.23	42.83	53.68	22.99 ₪
779	שפל	45,851.95	46,547.47	695.52	33.94	236.06 ₪

סה"כ לדייר:

פסגה	גבע	שפל	סה"כ	שיא ביקוש
489.49	42.83	695.52	1,227.84	7.95
428.74 ₪	22.99 ₪	236.06 ₪	687.79 ₪	

סה"כ צריכה
 סה"כ לתשלום

211.60 ₪	תשלום קבוע	לא כולל מע"מ
4.72 ₪	תשלום עבור גודל חיבור ב KVA (3x25)	
0.969	מקדם הספק	
0.00 ₪	תשלום עבור מקדם הספק	
904.11 ₪	סה"כ לתשלום	

התפלגות חיוב בש"ח לפי תעו"ז

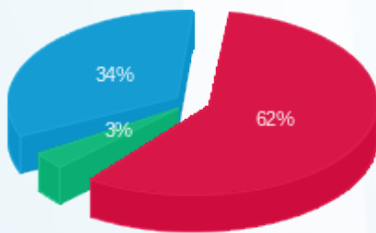

פסגה (428.74 ₪)
 גבע (22.99 ₪)
 שפל (236.06 ₪)

הסטוריית צריכה בקוט"ש

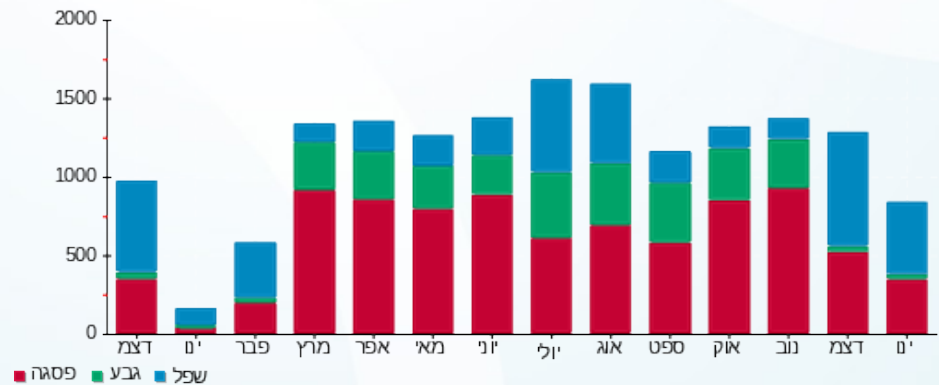

23/01/22 תאריך הפקה:
 21/01/22 תאריך קריאה נוכחית:
 22/12/21 תאריך קריאה קודמת:

שם דייר: לא להפקה Q16 לוח (מקדונלדס)
 שם אתר: קניון מול הים

לקוח/ה נכבד/ה, אנו מתכבדים להגיש את חישוב צריכת החשמל לתקופה 21/01/22 - 22/12/21:

לא להפקה Q16 לוח (מקדונלדס) - 3 - 00021913 (0x0)

סוג תעריף	סוג צריכה	קריאה קודמת	קריאה נוכחית	סה"כ צריכה בקוט"ש	מחיר לקוט"ש בא"ג	סה"כ לתשלום
		22/12/21	21/01/22			
777	פסגה	289,002.02	293,977.57	4,975.55	87.59	4,358.08 ₪
778	גבע	155,753.08	157,359.78	1,606.69	53.68	862.47 ₪
779	שפל	369,290.75	382,384.20	13,093.45	33.94	4,443.92 ₪

סה"כ לדייר:

פסגה	גבע	שפל	סה"כ	שיא ביקוש
4,975.55	1,606.69	13,093.45	19,675.69	50.53
4,358.08 ₪	862.47 ₪	4,443.92 ₪	9,664.47 ₪	

סה"כ צריכה
 סה"כ לתשלום

0.00 ₪	תשלום קבוע	
0.00 ₪	תשלום עבור גודל חיבור בKVA (0x0)	
0.998	מקדם הספק	
0.00 ₪	תשלום עבור מקדם הספק	
9,664.47 ₪	סה"כ לתשלום	לא כולל מע"מ

התפלגות חיוב בש"ח לפי תעו"ז

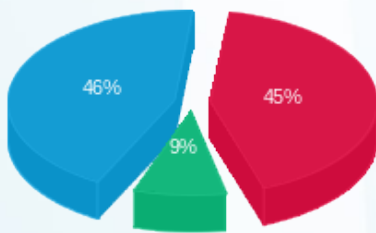

פסגה (4,358.08 ₪) 46%
 גבע (862.47 ₪) 9%
 שפל (4,443.92 ₪) 45%

הסטוריית צריכה בקוט"ש

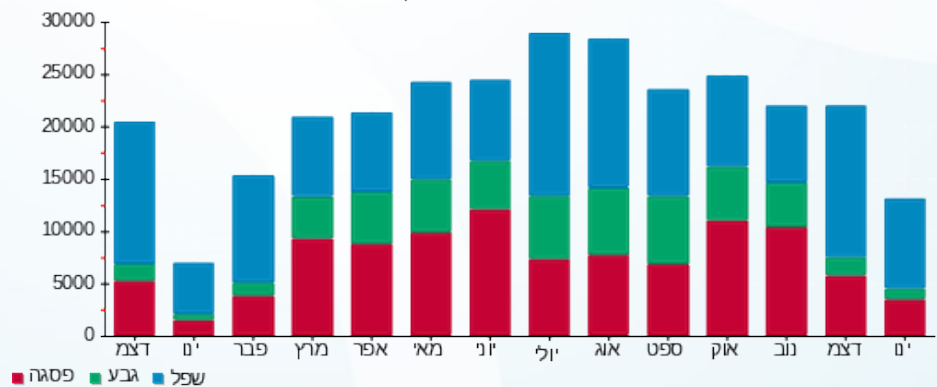



23/01/22 תאריך הפקדה:
 21/01/22 תאריך קריאה נוכחית:
 22/12/21 תאריך קריאה קודמת:

שם דייר: לא להפקה לוח Q212
 שם אתר: קניון מול הים

לקוח/ה נכבד/ה, אנו מתכבדים להגיש את חישוב צריכת החשמל לתקופה 21/01/22 - 22/12/21:

לא להפקה לוח 2 - (0x0)00021913 - Q212

סוג תעריף	סוג צריכה	קריאה קודמת	קריאה נוכחית	סה"כ צריכה בקוט"ש	מחיר לקוט"ש בא"ג	סה"כ לתשלום
		22/12/21	21/01/22			
777	פסגה	214,963.38	220,821.68	5,858.30	87.59	5,131.28 ₪
778	גבע	99,435.11	100,100.23	665.12	53.68	357.04 ₪
779	שפל	160,547.78	171,989.35	11,441.57	33.94	3,883.27 ₪

סה"כ לדייר:

פסגה	גבע	שפל	סה"כ	שיא ביקוש
5,858.30	665.12	11,441.57	17,964.99	53.34
5,131.28 ₪	357.04 ₪	3,883.27 ₪	9,371.59 ₪	

סה"כ צריכה
 סה"כ לתשלום

0.00 ₪	תשלום קבוע	
0.00 ₪	תשלום עבור גודל חיבור בKVA (0x0)	
0.956	מקדם הספק	
0.00 ₪	תשלום עבור מקדם הספק	
9,371.59 ₪	סה"כ לתשלום	לא כולל מע"מ

התפלגות חיוב בש"ח לפי תעו"ז

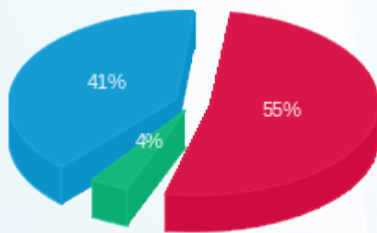

פסגה (5,131.28 ₪) 41%
 גבע (357.04 ₪) 4%
 שפל (3,883.27 ₪) 55%

הסטוריית צריכה בקוט"ש

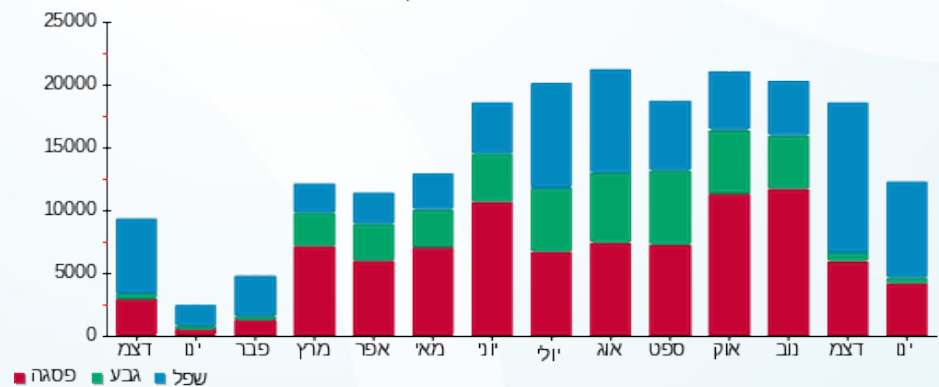



23/01/22 תאריך הפקה:
 21/01/22 תאריך קריאה נוכחית:
 22/12/21 תאריך קריאה קודמת:

שם דייר: לא להפקה לוח שירותי בית ק - ק
 שם אתר: קניון מול הים

לקוח/ה נכבד/ה, אנו מתכבדים להגיש את חישוב צריכת החשמל לתקופה 21/01/22 - 22/12/21:

לא להפקה לוח שירותי בית ק - ק - 8 - 00021913 (0x0)

סוג תעריף	סוג צריכה	קריאה קודמת	קריאה נוכחית	סה"כ צריכה בקוט"ש	מחיר לקוט"ש בא"ג	סה"כ לתשלום
פרטי חשבון עבור תאריכים:						
777	פסגה	22/12/21	21/01/22	80.50	87.59	70.51 ₪
778	גבע	2,602.10	2,633.64	31.55	53.68	16.93 ₪
779	שפל	7,535.30	7,783.29	248.00	33.94	84.17 ₪

סה"כ לדייר:

פסגה	גבע	שפל	סה"כ	שיא ביקוש
80.50	31.55	248.00	360.05	1.68
70.51 ₪	16.93 ₪	84.17 ₪	171.62 ₪	

סה"כ צריכה
 סה"כ לתשלום

0.00 ₪	תשלום קבוע	
0.00 ₪	תשלום עבור גודל חיבור בKVA (0x0)	
0.861	מקדם הספק	
10.18 ₪	תשלום עבור מקדם הספק	
181.80 ₪	סה"כ לתשלום	לא כולל מע"מ

התפלגות חיוב בש"ח לפי תע"ז

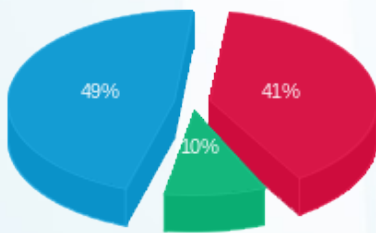

פסגה (70.51 ₪)
 גבע (16.93 ₪)
 שפל (84.17 ₪)

הסטוריית צריכה בקוט"ש

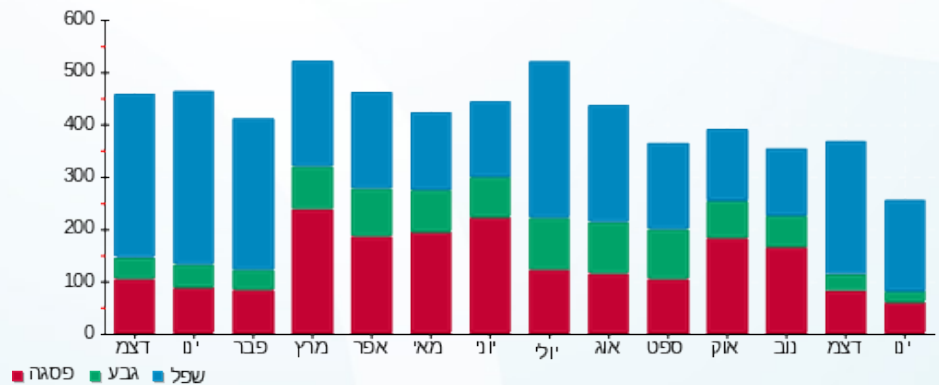



23/01/22 תאריך הפקדה:
 21/01/22 תאריך קריאה נוכחית:
 22/12/21 תאריך קריאה קודמת:

שם דייר: לוח חשמל 11.1 למידע בלבד
 שם אתר: קניון מול הים

לקוח/ה נכבד/ה, אנו מתכבדים להגיש את חישוב צריכת החשמל לתקופה 21/01/22 - 22/12/21:

חנויות במיזוג זארה - 1 - 14155684(0x0)

סוג תעריף	סוג צריכה	קריאה קודמת	קריאה נוכחית	סה"כ צריכה בקוט"ש	מחיר לקוט"ש בא"ג	סה"כ לתשלום
		22/12/21	21/01/22			
777	פסגה	143,321.40	144,606.80	1,285.40	87.59	1,125.88 ₪
778	גבע	68,836.00	69,036.00	200.00	53.68	107.36 ₪
779	שפל	88,179.80	90,627.40	2,447.60	33.94	830.72 ₪

סה"כ לדייר:

פסגה	גבע	שפל	סה"כ	שיא ביקוש
1,285.40	200.00	2,447.60	3,933.00	17.23
1,125.88 ₪	107.36 ₪	830.72 ₪	2,063.96 ₪	

סה"כ צריכה
 סה"כ לתשלום

0.00 ₪	תשלום קבוע	
0.00 ₪	תשלום עבור גודל חיבור בKVA (0x0)	
0.958	מקדם הספק	
0.00 ₪	תשלום עבור מקדם הספק	
2,063.96 ₪	סה"כ לתשלום	לא כולל מע"מ

התפלגות חיוב בש"ח לפי תעו"ז

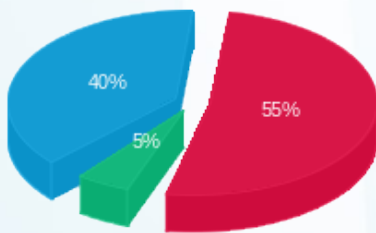

פסגה (1,125.88 ₪) 55%
 גבע (107.36 ₪) 5%
 שפל (830.72 ₪) 40%

הסטוריית צריכה בקוט"ש

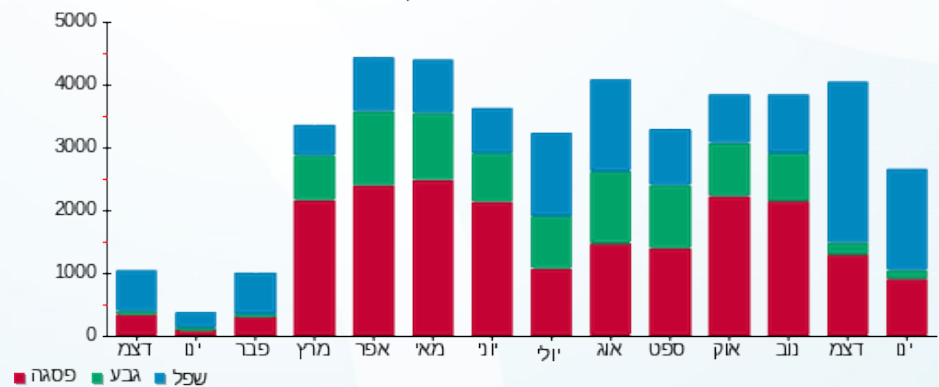

23/01/22 תאריך הפקה:
 21/01/22 תאריך קריאה נוכחי:
 22/12/21 תאריך קריאה קודמת:

שם דייר: לוח חשמל 11.2 למידע בלבד
 שם אתר: קניון מול הים

לקוח/ה נכבד/ה, אנו מתכבדים להגיש את חישוב צריכת החשמל לתקופה 21/01/22 - 22/12/21:

זארה שיפוצים - 2 - (0x0)14155684

סוג תעריף	סוג צריכה	קריאה קודמת	קריאה נוכחית	סה"כ צריכה בקוט"ש	מחיר לקוט"ש בא"ג	סה"כ לתשלום
		22/12/21	21/01/22	פרטי חשבון עבור תאריכים:		
777	פסגה	1,261,396.40	1,261,737.20	340.80	87.59	298.51 ₪
778	גבע	646,820.00	646,885.60	65.60	53.68	35.21 ₪
779	שפל	1,540,613.80	1,541,207.40	593.60	33.94	201.47 ₪

סה"כ לדייר:

פסגה	גבע	שפל	סה"כ	שיא ביקוש
340.80	65.60	593.60	1,000.00	2.58
298.51 ₪	35.21 ₪	201.47 ₪	535.19 ₪	

סה"כ צריכה
 סה"כ לתשלום

0.00 ₪	תשלום קבוע	לא כולל מע"מ
0.00 ₪	תשלום עבור גודל חיבור בKVA (0x0)	
0.879	מקדם הספק	
22.09 ₪	תשלום עבור מקדם הספק	
557.28 ₪	סה"כ לתשלום	

התפלגות חיוב בש"ח לפי תעו"ז

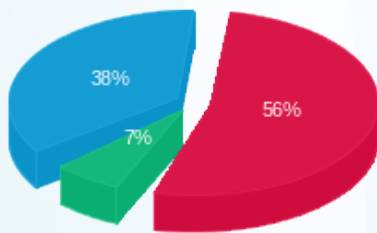

פסגה (298.51 ₪) 56%
 גבע (35.21 ₪) 7%
 שפל (201.47 ₪) 38%

הסטוריית צריכה בקוט"ש

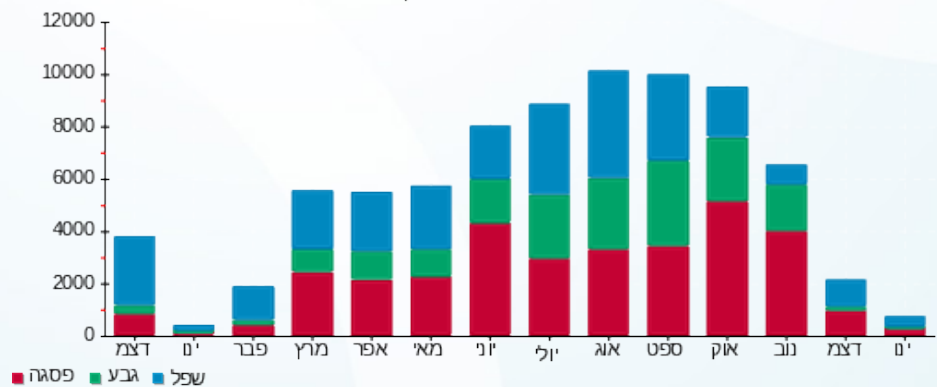



23/01/22

תאריך הפקה:

שם דייר: לוח ראשי 2 חדר צפון

21/01/22

תאריך קריאה נוכחית:

שם אתר: קניון מול הים

22/12/21

תאריך קריאה קודמת:

לקוח/ה נכבד/ה, אנו מתכבדים להגיש את חישוב צריכת החשמל לתקופה 21/01/22 - 22/12/21:

לוח ראשי 2 חדר צפון - 5 - 00021913(0x0)

סוג תעריף	סוג צריכה	קריאה קודמת	קריאה נוכחית	סה"כ צריכה בקוט"ש	מחיר לקוט"ש בא"ג	סה"כ לתשלום
פרטי חשבון עבור תאריכים:						
		22/12/21	21/01/22			
777	פסגה	292,303.78	297,686.85	5,383.08	87.59	4,715.04 ₪
778	גבע	137,904.63	139,105.02	1,200.40	53.68	644.37 ₪
779	שפל	257,126.91	270,067.26	12,940.34	33.94	4,391.95 ₪

סה"כ לדייר:

פסגה	גבע	שפל	סה"כ	שיא ביקוש
5,383.08	1,200.40	12,940.34	19,523.82	50.91
4,715.04 ₪	644.37 ₪	4,391.95 ₪	9,751.36 ₪	

סה"כ צריכה

סה"כ לתשלום

0.00 ₪	תשלום קבוע	
0.00 ₪	תשלום עבור גודל חיבור בKVA (0x0)	
0.882	מקדם הספק	
372.33 ₪	תשלום עבור מקדם הספק	
10,123.69 ₪	סה"כ לתשלום	לא כולל מע"מ

התפלגות חיוב בש"ח לפי תעו"ז

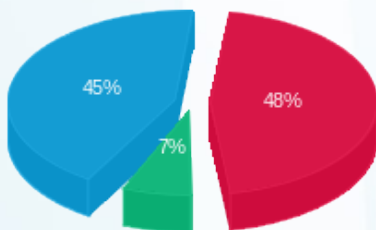

פסגה (4,715.04 ₪) 45%
 גבע (644.37 ₪) 7%
 שפל (4,391.95 ₪) 48%

הסטוריית צריכה בקוט"ש





23/01/22 תאריך הפקדה:
 21/01/22 תאריך קריאה נוכחית:
 22/12/21 תאריך קריאה קודמת:

שם דייר: לוח תאורת חוץ
 שם אתר: קניון מול הים

לקוח/ה נכבד/ה, אנו מתכבדים להגיש את חישוב צריכת החשמל לתקופה 21/01/22 - 22/12/21:

לוח תאורת חוץ - 6 - 00021913(0x0)

סוג תעריף	סוג צריכה	קריאה קודמת	קריאה נוכחית	סה"כ צריכה בקוט"ש	מחיר לקוט"ש בא"ג	סה"כ לתשלום
		22/12/21	21/01/22			
777	פסגה	44,132.51	47,642.51	3,510.008	87.59	3,074.42 ₪
778	גבע	42,956.05	43,653.36	697.30	53.68	374.31 ₪
779	שפל	172,060.31	178,333.39	6,273.08	33.94	2,129.08 ₪

סה"כ לדייר:

פסגה	גבע	שפל	סה"כ	שיא ביקוש
3,510.008	697.30	6,273.08	10,480.39	25.70
3,074.42 ₪	374.31 ₪	2,129.08 ₪	5,577.81 ₪	

סה"כ צריכה
 סה"כ לתשלום

0.00 ₪	תשלום קבוע	
0.00 ₪	תשלום עבור גודל חיבור בKVA (0x0)	
0.989	מקדם הספק	
0.00 ₪	תשלום עבור מקדם הספק	
5,577.81 ₪	סה"כ לתשלום	לא כולל מע"מ

התפלגות חיוב בש"ח לפי תעו"ז

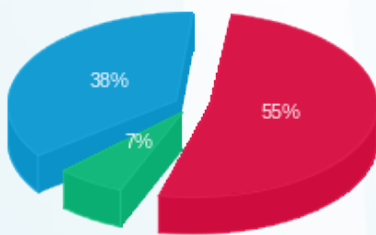

פסגה (3,074.42 ₪) 55%
 גבע (374.31 ₪) 7%
 שפל (2,129.08 ₪) 38%

הסטוריית צריכה בקוט"ש

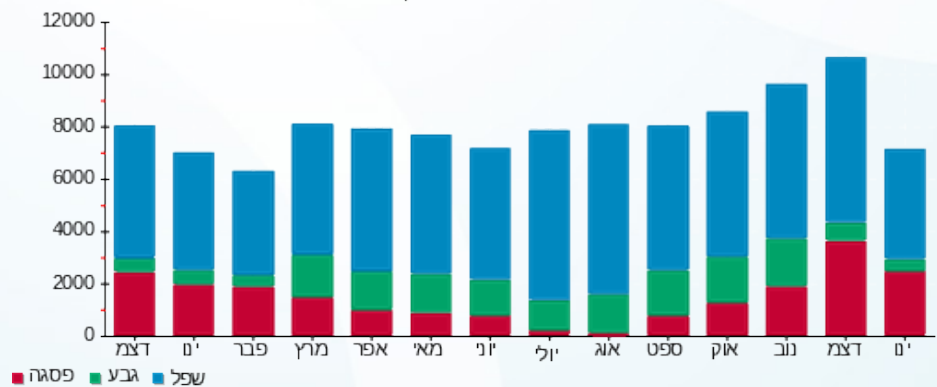



23/01/22

תאריך הפקה:

שם דייר: לידי קונפורט 5

21/01/22

תאריך קריאה נוכחי:

שם אתר: קניון מול הים

22/12/21

תאריך קריאה קודמת:

לקוח/ה נכבד/ה, אנו מתכבדים להגיש את חישוב צריכת החשמל לתקופה 21/01/22 - 22/12/21:

לידי קונפורט 5 - 3 - 00010264(3x40)

סוג תעריף	סוג צריכה	קריאה קודמת	קריאה נוכחית	סה"כ צריכה בקוט"ש	מחיר לקוט"ש בא"ג	סה"כ לתשלום
		22/12/21	21/01/22			
777	פסגה	293,001.09	293,210.76	209.67	87.59	183.65 ₪
778	גבע	257,018.02	257,041.09	23.07	53.68	12.39 ₪
779	שפל	201,934.36	202,573.96	639.60	33.94	217.08 ₪

סה"כ לדייר:

פסגה	גבע	שפל	סה"כ	שיא ביקוש
209.67	23.07	639.60	872.34	3.58
183.65 ₪	12.39 ₪	217.08 ₪	413.11 ₪	

סה"כ צריכה

סה"כ לתשלום

211.60 ₪	תשלום קבוע	
7.55 ₪	תשלום עבור גודל חיבור בKVA (3x40)	
0.843	מקדם הספק	
31.61 ₪	תשלום עבור מקדם הספק	
663.87 ₪	סה"כ לתשלום	לא כולל מע"מ

התפלגות חיוב בש"ח לפי תעו"ז

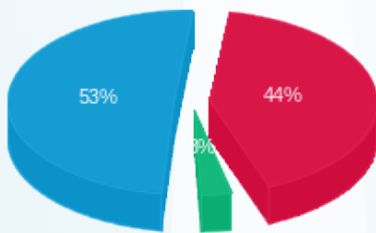

פסגה (183.65 ₪) 53%
 גבע (12.39 ₪) 3%
 שפל (217.08 ₪) 44%

הסטוריית צריכה בקוט"ש

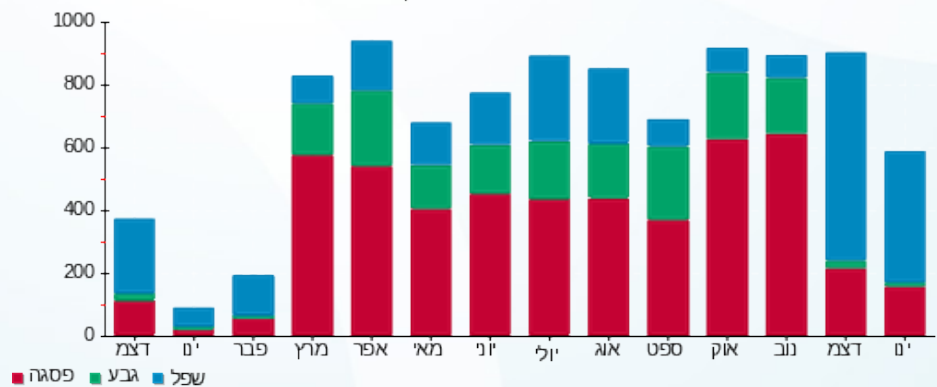

23/01/22 תאריך הפקה:
 21/01/22 תאריך קריאה נוכחית:
 22/12/21 תאריך קריאה קודמת:

שם דייר: לפיד חגורות (דוכן D42)
 שם אתר: קניון מול הים

לקוח/ה נכבד/ה, אנו מתכבדים להגיש את חישוב צריכת החשמל לתקופה 21/01/22 - 22/12/21:

לפיד חגורות (דוכן 4 - 18017307) (3x40) - D42

סה"כ לתשלום	מחיר לקוט"ש בא"ג	סה"כ צריכה בקוט"ש	קריאה נוכחית	קריאה קודמת	סוג צריכה	סוג תעריף
			21/01/22	22/12/21	פרטי חשבון עבור תאריכים:	
₪ 41.96	87.59	47.90	1,221.90	1,174.00	פסגה	777
₪ 1.99	53.68	3.70	464.60	460.90	גבע	778
₪ 21.99	33.94	64.80	522.20	457.40	שפל	779

סה"כ לדייר:

שיא ביקוש	סה"כ	שפל	גבע	פסגה
1.46	116.40	64.80	3.70	47.90
	₪ 65.93	₪ 21.99	₪ 1.99	₪ 41.96

סה"כ צריכה
 סה"כ לתשלום

₪ 211.60	תשלום קבוע	
₪ 7.55	תשלום עבור גודל חיבור בKVA (3x40)	
0.965	מקדם הספק	
₪ 0.00	תשלום עבור מקדם הספק	
₪ 285.08	סה"כ לתשלום	לא כולל מע"מ

התפלגות חיוב בש"ח לפי תעו"ז

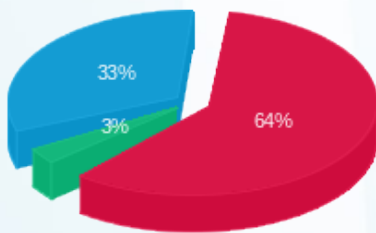

פסגה (₪ 41.96) ■
 גבע (₪ 1.99) ■
 שפל (₪ 21.99) ■

הסטוריית צריכה בקוט"ש

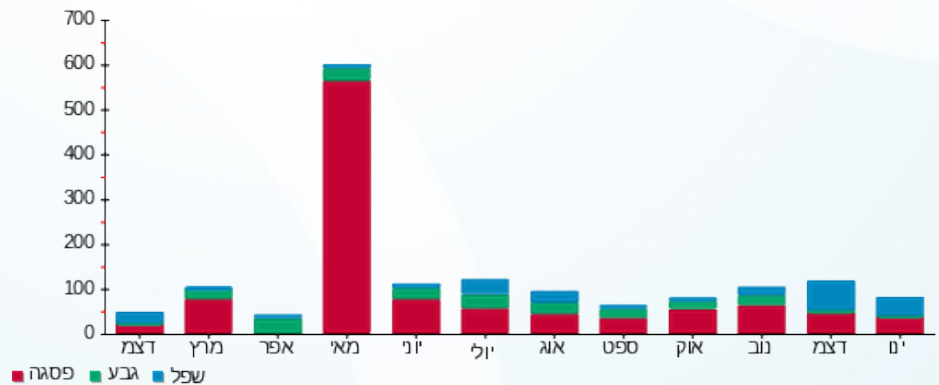

פסגה ■ גבע ■ שפל





23/01/22 תאריך הפקה:
 21/01/22 תאריך קריאה נוכחית:
 22/12/21 תאריך קריאה קודמת:

שם דייר: מאסטרו דוכן D40
 שם אתר: קניון מול הים

לקוח/ה נכבד/ה, אנו מתכבדים להגיש את חישוב צריכת החשמל לתקופה 21/01/22 - 22/12/21:

מאסטרו דוכן 6 - (1x20)00021924 - D40

סוג תעריף	סוג צריכה	קריאה קודמת	קריאה נוכחית	סה"כ צריכה בקוט"ש	מחיר לקוט"ש בא"ג	סה"כ לתשלום
פרטי חשבון עבור תאריכים:						
777	פסגה	22/12/21	21/01/22	0.00	87.59	0.00 ₪
778	גבע	2,041.76	2,041.76	0.00	53.68	0.00 ₪
779	שפל	1,771.94	1,771.94	0.00	33.94	0.00 ₪

סה"כ לדייר:

פסגה	גבע	שפל	סה"כ	שיא ביקוש
0.00	0.00	0.00	0.00	
0.00 ₪	0.00 ₪	0.00 ₪	0.00 ₪	

סה"כ צריכה
 סה"כ לתשלום

38.02 ₪	תשלום קבוע	לא כולל מע"מ
1.26 ₪	תשלום עבור גודל חיבור בKVA (1x20)	
0.000	מקדם הספק	
0.00 ₪	תשלום עבור מקדם הספק	
39.28 ₪	סה"כ לתשלום	

התפלגות חיוב בש"ח לפי תעו"ז

פסגה (0.00 ₪)
 גבע (0.00 ₪)
 שפל (0.00 ₪)

הסטוריית צריכה בקוט"ש

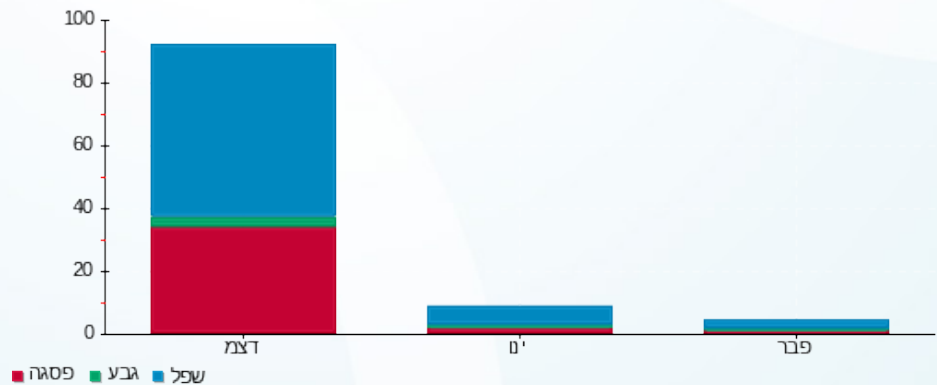



23/01/22

תאריך הפקה:

שם דייר: מגנוליה D10

21/01/22

תאריך קריאה נוכחי:

שם אתר: קניון מול הים

22/12/21

תאריך קריאה קודמת:

לקוח/ה נכבד/ה, אנו מתכבדים להגיש את חישוב צריכת החשמל לתקופה 21/01/22 - 22/12/21:

מגנוליה 4 - (1x16) D10

סה"כ לתשלום	מחיר לקוט"ש בא"ג	סה"כ צריכה בקוט"ש	קריאה נוכחית	קריאה קודמת	סוג צריכה	סוג תעריף
			21/01/22	22/12/21	פרטי חשבון עבור תאריכים:	
₪ 67.79	87.59	77.40	10,986.80	10,909.40	פסגה	777
₪ 21.47	53.68	40.00	5,055.10	5,015.10	גבע	778
₪ 100.29	33.94	295.50	9,040.30	8,744.80	שפל	779

סה"כ לדייר:

שיא ביקוש	סה"כ	שפל	גבע	פסגה
1.01	412.90	295.50	40.00	77.40
	₪ 189.56	₪ 100.29	₪ 21.47	₪ 67.79

סה"כ צריכה

סה"כ לתשלום

₪ 211.60	תשלום קבוע	לא כולל מע"מ
₪ 1.01	תשלום עבור גודל חיבור בKVA (1x16)	
0.754	מקדם הספק	
₪ 39.25	תשלום עבור מקדם הספק	
₪ 441.41	סה"כ לתשלום	

התפלגות חיוב בש"ח לפי תעו"ז

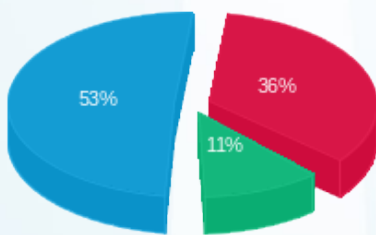

■ פסגה (₪ 67.79)
 ■ גבע (₪ 21.47)
 ■ שפל (₪ 100.29)

הסטוריית צריכה בקוט"ש

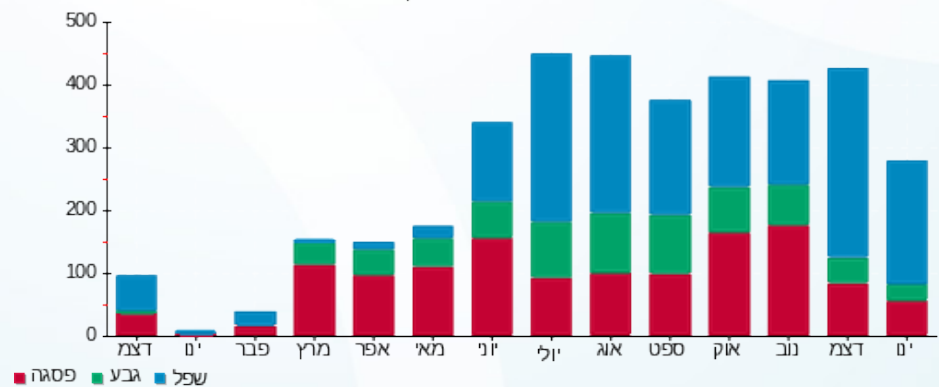

23/01/22 תאריך הפקה:
 21/01/22 תאריך קריאה נוכחי:
 22/12/21 תאריך קריאה קודמת:

שם דייר: מגנוליה דוכן D16
 שם אתר: קניון מול הים

לקוח/ה נכבד/ה, אנו מתכבדים להגיש את חישוב צריכת החשמל לתקופה 21/01/22 - 22/12/21:

מגנוליה דוכן 8 - (1x16)00022440 - D16

סוג תעריף	סוג צריכה	קריאה קודמת	קריאה נוכחית	סה"כ צריכה בקוט"ש	מחיר לקוט"ש בא"ג	סה"כ לתשלום
פרטי חשבון עבור תאריכים:						
		22/12/21	21/01/22			
777	פסגה	313,703.21	313,789.93	86.71	87.59	75.95 ₪
778	גבע	277,723.39	277,767.30	43.91	53.68	23.57 ₪
779	שפל	276,609.86	276,936.16	326.31	33.94	110.75 ₪

סה"כ לדייר:

פסגה	גבע	שפל	סה"כ	שיא ביקוש
86.71	43.91	326.31	456.93	0.85
75.95 ₪	23.57 ₪	110.75 ₪	210.27 ₪	

סה"כ צריכה
 סה"כ לתשלום

38.02 ₪	תשלום קבוע	
1.01 ₪	תשלום עבור גודל חיבור בKVA (1x16)	
0.990	מקדם הספק	
0.00 ₪	תשלום עבור מקדם הספק	
249.30 ₪	סה"כ לתשלום	לא כולל מע"מ

התפלגות חיוב בש"ח לפי תעו"ז

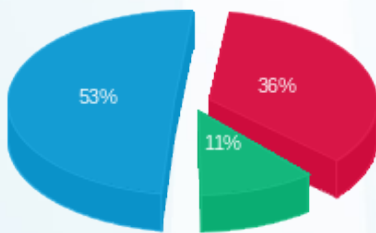

פסגה (75.95 ₪) ■
 גבע (23.57 ₪) ■
 שפל (110.75 ₪) ■

הסטוריית צריכה בקוט"ש

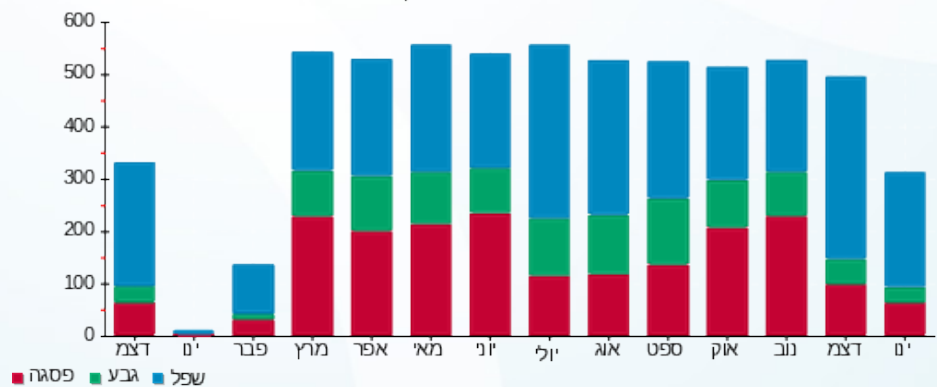



23/01/22

תאריך הפקה:

שם דייר: מול הים 1978 בע"מ

21/01/22

תאריך קריאה נוכחית:

שם אתר: קניון מול הים

22/12/21

תאריך קריאה קודמת:

לקוח/ה נכבד/ה, אנו מתכבדים להגיש את חישוב צריכת החשמל לתקופה 21/01/22 - 22/12/21:

מול הים 1978 בע"מ - 8 - 00021933(0x0)

סה"כ לתשלום	מחיר לקוט"ש בא"ג	סה"כ צריכה בקוט"ש	קריאה נוכחית	קריאה קודמת	סוג צריכה	סוג תעריף
			21/01/22	22/12/21		פרטי חשבון עבור תאריכים:
₪ 576.07	87.59	657.69	74,277.49	73,619.80	פסגה	777
₪ 71.24	53.68	132.72	74,376.64	74,243.93	גבע	778
₪ 399.26	33.94	1,176.38	181,993.67	180,817.29	שפל	779

סה"כ לדייר:

שיא ביקוש	סה"כ	שפל	גבע	פסגה
5.44	1,966.79	1,176.38	132.72	657.69
	₪ 1,046.57	₪ 399.26	₪ 71.24	₪ 576.07

סה"כ צריכה

סה"כ לתשלום

₪ 0.00	תשלום קבוע	
₪ 0.00	תשלום עבור גודל חיבור בKVA (0x0)	
1.000	מקדם הספק	
₪ 0.00	תשלום עבור מקדם הספק	
₪ 1,046.57	סה"כ לתשלום	לא כולל מע"מ

התפלגות חיוב בש"ח לפי תעו"ז

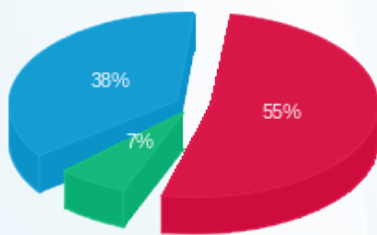

■ פסגה (₪ 576.07)
■ גבע (₪ 71.24)
■ שפל (₪ 399.26)

הסטוריית צריכה בקוט"ש

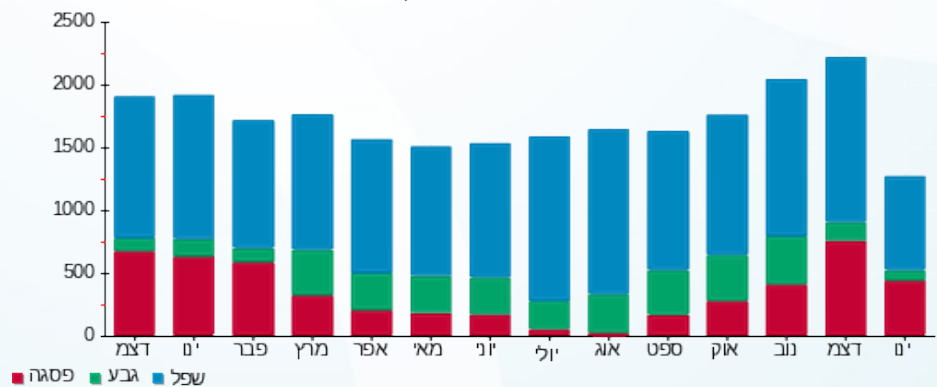

■ פסגה ■ גבע ■ שפל



23/01/22 תאריך הפקה:
 21/01/22 תאריך קריאה נוכחית:
 22/12/21 תאריך קריאה קודמת:

שם דייר: מונים מרוכזים מס 10 ק.קרקע
 שם אתר: קניון מול הים

לקוח/ה נכבד/ה, אנו מתכבדים להגיש את חישוב צריכת החשמל לתקופה 21/01/22 - 22/12/21:

מונים מרוכזים מס 10 ק.קרקע - 9 - (0x0)14154680

סוג תעריף	סוג צריכה	קריאה קודמת	קריאה נוכחית	סה"כ צריכה בקוט"ש	מחיר לקוט"ש בא"ג	סה"כ לתשלום
פרטי חשבון עבור תאריכים:						
		22/12/21	21/01/22			
777	פסגה	338,970.00	341,938.00	2,968.00	87.59	2,599.67 ₪
778	גבע	151,566.40	152,294.00	727.60	53.68	390.58 ₪
779	שפל	264,635.20	271,937.60	7,302.40	33.94	2,478.43 ₪

סה"כ לדייר:

פסגה	גבע	שפל	סה"כ	שיא ביקוש
2,968.00	727.60	7,302.40	10,998.00	38.24
2,599.67 ₪	390.58 ₪	2,478.43 ₪	5,468.68 ₪	

סה"כ צריכה
 סה"כ לתשלום

0.00 ₪	תשלום קבוע	
0.00 ₪	תשלום עבור גודל חיבור בKVA (0x0)	
0.977	מקדם הספק	
0.00 ₪	תשלום עבור מקדם הספק	
5,468.68 ₪	סה"כ לתשלום	לא כולל מע"מ

התפלגות חיוב בש"ח לפי תעו"ז

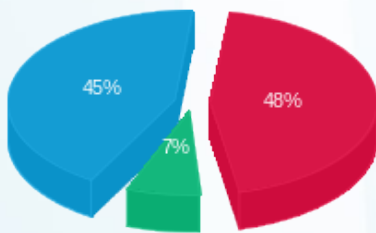

פסגה (2,599.67 ₪) 48%
 גבע (390.58 ₪) 7%
 שפל (2,478.43 ₪) 45%

הסטוריית צריכה בקוט"ש

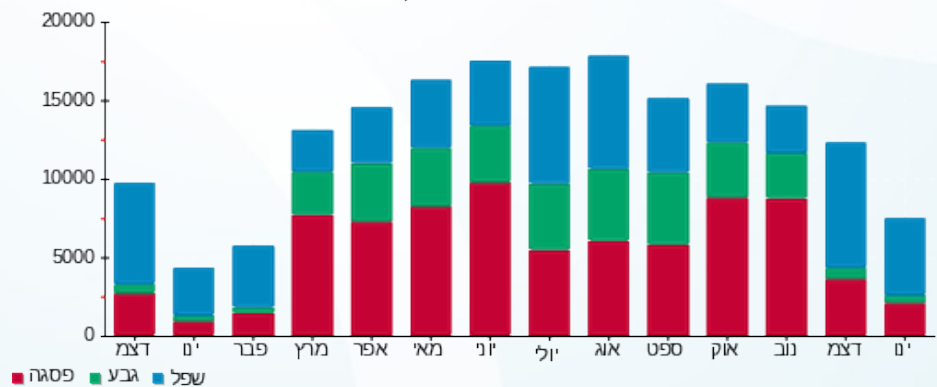

23/01/22 תאריך הפקה:
 21/01/22 תאריך קריאה נוכחי:
 22/12/21 תאריך קריאה קודמת:

שם דייר: מונים מרוכזים מס 2 ק' א
 שם אתר: קניון מול הים

לקוח/ה נכבד/ה, אנו מתכבדים להגיש את חישוב צריכת החשמל לתקופה 21/01/22 - 22/12/21:

מונים מרוכזים מס 2 ק' א - 10 - 14154680(0x0)

סוג תעריף	סוג צריכה	קריאה קודמת	קריאה נוכחית	סה"כ צריכה בקוט"ש	מחיר לקוט"ש בא"ג	סה"כ לתשלום
		22/12/21	21/01/22	פרטי חשבון עבור תאריכים:		
777	פסגה	957,376.80	966,044.40	8,667.60	87.59	7,591.95 ₪
778	גבע	436,503.20	439,096.40	2,593.20	53.68	1,392.03 ₪
779	שפל	863,836.00	885,432.40	21,596.40	33.94	7,329.82 ₪

סה"כ לדייר:

פסגה	גבע	שפל	סה"כ	שיא ביקוש
8,667.60	2,593.20	21,596.40	32,857.20	85.23
7,591.95 ₪	1,392.03 ₪	7,329.82 ₪	16,313.80 ₪	

סה"כ צריכה
 סה"כ לתשלום

0.00 ₪	תשלום קבוע	
0.00 ₪	תשלום עבור גודל חיבור בKVA (0x0)	
0.996	מקדם הספק	
0.00 ₪	תשלום עבור מקדם הספק	
16,313.80 ₪	סה"כ לתשלום	לא כולל מע"מ

התפלגות חיוב בש"ח לפי תע"ז

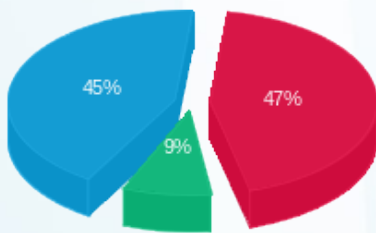

פסגה (7,591.95 ₪) 45%
 גבע (1,392.03 ₪) 9%
 שפל (7,329.82 ₪) 47%

הסטוריית צריכה בקוט"ש

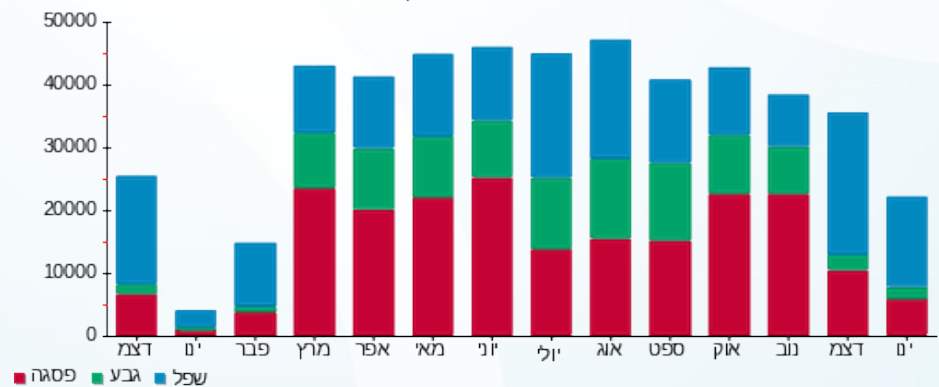



23/01/22 תאריך הפקה:
 21/01/22 תאריך קריאה נוכחית:
 22/12/21 תאריך קריאה קודמת:

שם דייר: מונים מרוכזים מס 8 ק.קרקע
 שם אתר: קניון מול הים

לקוח/ה נכבד/ה, אנו מתכבדים להגיש את חישוב צריכת החשמל לתקופה 21/01/22 - 22/12/21:

מונים מרוכזים מס 8 ק.קרקע - 7 - 14154680(0x0)

סוג תעריף	סוג צריכה	קריאה קודמת	קריאה נוכחית	סה"כ צריכה בקוט"ש	מחיר לקוט"ש בא"ג	סה"כ לתשלום
			21/01/22	22/12/21	פרטי חשבון עבור תאריכים:	
777	פסגה	149,840.40	152,234.80	2,394.40	87.59	2,097.25 ₪
778	גבע	66,108.40	66,946.00	837.60	53.68	449.62 ₪
779	שפל	124,835.20	131,451.20	6,616.00	33.94	2,245.47 ₪

סה"כ לדייר:

פסגה	גבע	שפל	סה"כ	שיא ביקוש
2,394.40	837.60	6,616.00	9,848.00	28.79
2,097.25 ₪	449.62 ₪	2,245.47 ₪	4,792.35 ₪	

סה"כ צריכה
 סה"כ לתשלום

0.00 ₪	תשלום קבוע	לא כולל מע"מ
0.00 ₪	תשלום עבור גודל חיבור בKVA (0x0)	
0.913	מקדם הספק	
33.87 ₪	תשלום עבור מקדם הספק	
4,826.22 ₪	סה"כ לתשלום	

התפלגות חיוב בש"ח לפי תעו"ז

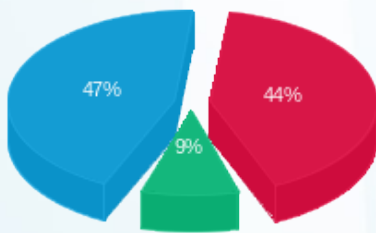

פסגה (2,097.25 ₪) 47%
 גבע (449.62 ₪) 9%
 שפל (2,245.47 ₪) 44%

הסטוריית צריכה בקוט"ש

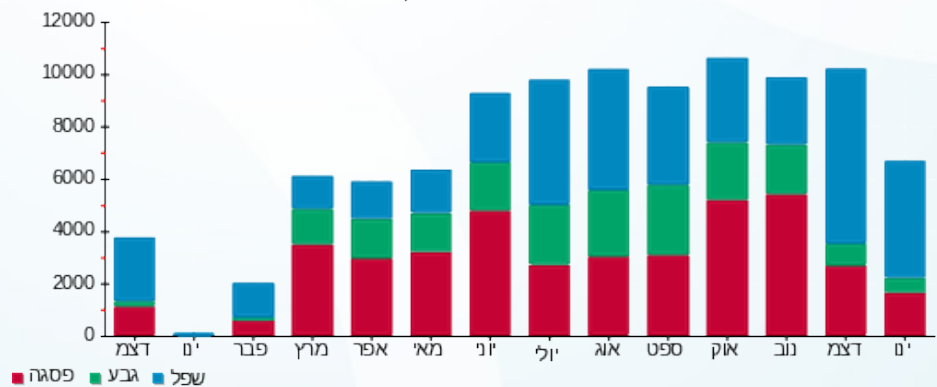



23/01/22 תאריך הפקה:
 21/01/22 תאריך קריאה נוכחית:
 22/12/21 תאריך קריאה קודמת:

שם דייר: מונים מרוכזים מס 9 ק.קרקע
 שם אתר: קניון מול הים

לקוח/ה נכבד/ה, אנו מתכבדים להגיש את חישוב צריכת החשמל לתקופה 21/01/22 - 22/12/21:

מונים מרוכזים מס 9 ק.קרקע - 8 - (0x0)14154680

סוג תעריף	סוג צריכה	קריאה קודמת	קריאה נוכחית	סה"כ צריכה בקוט"ש	מחיר לקוט"ש בא"ג	סה"כ לתשלום
פרטי חשבון עבור תאריכים:						
		22/12/21	21/01/22			
777	פסגה	336,837.60	340,158.00	3,320.40	87.59	2,908.34 ₪
778	גבע	143,656.00	144,278.80	622.80	53.68	334.32 ₪
779	שפל	227,138.00	234,662.00	7,524.00	33.94	2,553.65 ₪

סה"כ לדייר:

פסגה	גבע	שפל	סה"כ	שיא ביקוש
3,320.40	622.80	7,524.00	11,467.20	46.69
2,908.34 ₪	334.32 ₪	2,553.65 ₪	5,796.30 ₪	

סה"כ צריכה
 סה"כ לתשלום

0.00 ₪	תשלום קבוע	
0.00 ₪	תשלום עבור גודל חיבור בKVA (0x0)	
0.964	מקדם הספק	
0.00 ₪	תשלום עבור מקדם הספק	
5,796.30 ₪	סה"כ לתשלום	לא כולל מע"מ

התפלגות חיוב בש"ח לפי תעו"ז

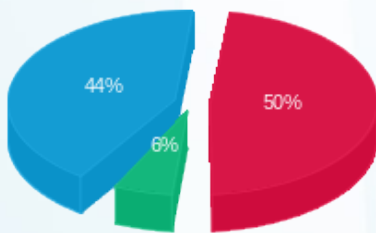

פסגה (2,908.34 ₪) 44%
 גבע (334.32 ₪) 6%
 שפל (2,553.65 ₪) 50%

הסטוריית צריכה בקוט"ש

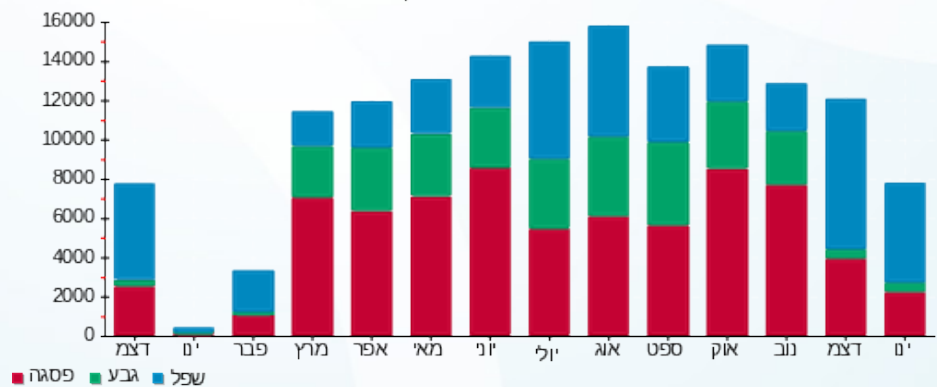

23/01/22 תאריך הפקה:
 21/01/22 תאריך קריאה נוכחית:
 22/12/21 תאריך קריאה קודמת:

שם דייר: מונים מרוכזים מס. 1 ק.קרקע
 שם אתר: קניון מול הים

לקוח/ה נכבד/ה, אנו מתכבדים להגיש את חישוב צריכת החשמל לתקופה 21/01/22 - 22/12/21:

מונים מרוכזים מס. 1 ק.קרקע - 3 - 14154680 (0x0)

סוג תעריף	סוג צריכה	קריאה קודמת	קריאה נוכחית	סה"כ צריכה בקוט"ש	מחיר לקוט"ש בא"ג	סה"כ לתשלום
		22/12/21	21/01/22			
777	פסגה	290,496.40	293,003.20	2,506.80	87.59	2,195.71 ₪
778	גבע	127,208.40	127,813.60	605.20	53.68	324.87 ₪
779	שפל	244,626.80	250,637.60	6,010.80	33.94	2,040.07 ₪

סה"כ לדייר:

פסגה	גבע	שפל	סה"כ	שיא ביקוש
2,506.80	605.20	6,010.80	9,122.80	32.75
2,195.71 ₪	324.87 ₪	2,040.07 ₪	4,560.64 ₪	

סה"כ צריכה
 סה"כ לתשלום

0.00 ₪	תשלום קבוע	
0.00 ₪	תשלום עבור גודל חיבור בKVA (0x0)	
0.931	מקדם הספק	
0.00 ₪	תשלום עבור מקדם הספק	
4,560.64 ₪	סה"כ לתשלום	לא כולל מע"מ

התפלגות חיוב בש"ח לפי תעו"ז

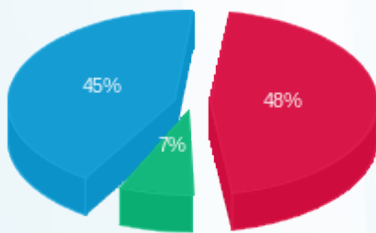

פסגה (2,195.71 ₪) 48%
 גבע (324.87 ₪) 7%
 שפל (2,040.07 ₪) 45%

הסטוריית צריכה בקוט"ש

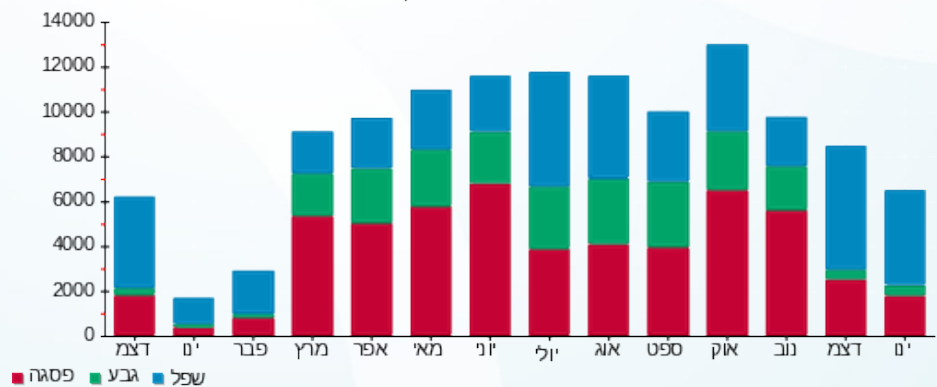



23/01/22

תאריך הפקדה:

שם דייר: מחסן M 46-47 קפה אילנס

21/01/22

תאריך קריאה נוכחית:

שם אתר: קניון מול הים

22/12/21

תאריך קריאה קודמת:

לקוח/ה נכבד/ה, אנו מתכבדים להגיש את חישוב צריכת החשמל לתקופה 21/01/22 - 22/12/21:

מחסן M 46-47 קפה אילנס - 2 - 15091217 (3x40)

סה"כ לתשלום	מחיר לקוט"ש בא"ג	סה"כ צריכה בקוט"ש	קריאה נוכחית	קריאה קודמת	סוג צריכה	סוג תעריף
			21/01/22	22/12/21	פרטי חשבון עבור תאריכים:	
₪ 356.67	87.59	407.20	15,910.90	15,503.70	פסגה	777
₪ 90.83	53.68	169.20	8,385.10	8,215.90	גבע	778
₪ 516.50	33.94	1,521.80	21,851.50	20,329.70	שפל	779

סה"כ לדייר:

שיא ביקוש	סה"כ	שפל	גבע	פסגה
7.85	2,098.20	1,521.80	169.20	407.20
	₪ 963.99	₪ 516.50	₪ 90.83	₪ 356.67

סה"כ צריכה

סה"כ לתשלום

₪ 211.60	תשלום קבוע	
₪ 7.55	תשלום עבור גודל חיבור בKVA (3x40)	
0.805	מקדם הספק	
₪ 110.69	תשלום עבור מקדם הספק	
₪ 1,293.83	סה"כ לתשלום	לא כולל מע"מ

התפלגות חיוב בש"ח לפי תעו"ז

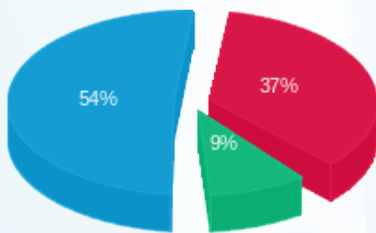

■ פסגה (₪ 356.67)
■ גבע (₪ 90.83)
■ שפל (₪ 516.50)

הסטוריית צריכה בקוט"ש

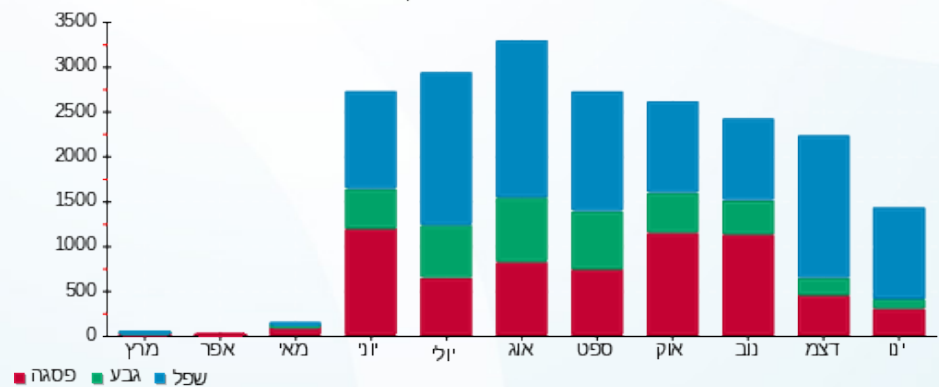

■ פסגה ■ גבע ■ שפל



23/01/22 תאריך הפקה:
 21/01/22 תאריך קריאה נוכחית:
 22/12/21 תאריך קריאה קודמת:

שם דייר: מחסן אלמ - חדר דרומי
 שם אתר: קניון מול הים

לקוח/ה נכבד/ה, אנו מתכבדים להגיש את חישוב צריכת החשמל לתקופה 21/01/22 - 22/12/21:

מחסן אלמ - חדר דרומי - 4 - 00017639

סוג תעריף	סוג צריכה	קריאה קודמת	קריאה נוכחית	סה"כ צריכה בקוט"ש	מחיר לקוט"ש בא"ג	סה"כ לתשלום
		22/12/21	21/01/22			
777	פסגה	122,907.46	123,005.03	97.57	87.59	85.46 ₪
778	גבע	101,606.17	101,655.35	49.17	53.68	26.40 ₪
779	שפל	183,102.29	183,476.40	374.11	33.94	126.97 ₪

סה"כ לדייר:

פסגה	גבע	שפל	סה"כ	שיא ביקוש
97.57	49.17	374.11	520.86	1.53
85.46 ₪	26.40 ₪	126.97 ₪	238.83 ₪	

סה"כ צריכה
סה"כ לתשלום

211.60 ₪	תשלום קבוע	לא כולל מע"מ
0.995	מקדם הספק	
0.00 ₪	תשלום עבור מקדם הספק	
450.43 ₪	סה"כ לתשלום	

התפלגות חיוב בש"ח לפי תע"ז

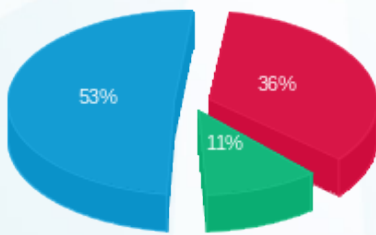

פסגה (85.46 ₪) - 53%
 גבע (26.40 ₪) - 11%
 שפל (126.97 ₪) - 36%

הסטוריית צריכה בקוט"ש

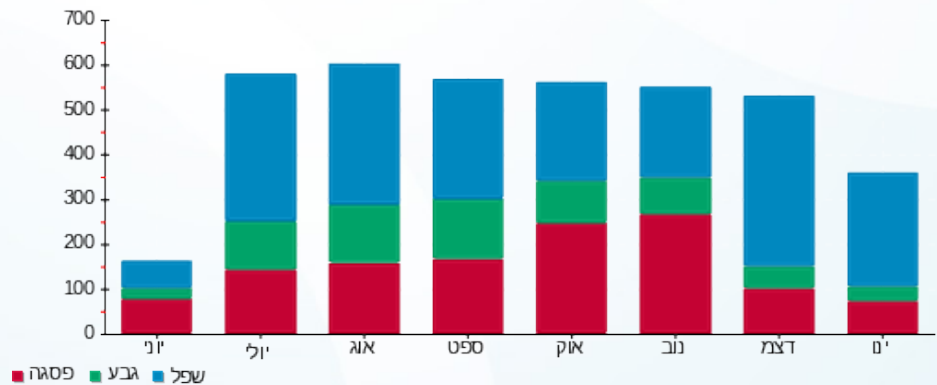



23/01/22 תאריך הפקדה:
 21/01/22 תאריך קריאה נוכחית:
 22/12/21 תאריך קריאה קודמת:

שם דייר: מחסן ווקאווי חניה M11
 שם אתר: קניון מול הים

לקוח/ה נכבד/ה, אנו מתכבדים להגיש את חישוב צריכת החשמל לתקופה 21/01/22 - 22/12/21:

מחסן ווקאווי חניה 4 - (3x40) M11

סוג תעריף	סוג צריכה	קריאה קודמת	קריאה נוכחית	סה"כ צריכה בקוט"ש	מחיר לקוט"ש בא"ג	סה"כ לתשלום
פרטי חשבון עבור תאריכים:						
777	פסגה	22/12/21	21/01/22	63,595.37	87.59	3.50 ₪
778	גבע	34,290.05	34,292.06	2.02	53.68	1.08 ₪
779	שפל	101,147.77	101,162.73	14.96	33.94	5.08 ₪

סה"כ לדייר:

פסגה	גבע	שפל	סה"כ	שיא ביקוש
3.99	2.02	14.96	20.97	0.03
₪ 3.50	₪ 1.08	₪ 5.08	₪ 9.66	

סה"כ צריכה
 סה"כ לתשלום

211.60 ₪	תשלום קבוע	לא כולל מע"מ
7.55 ₪	תשלום עבור גודל חיבור בKVA (3x40)	
0.961	מקדם הספק	
0.00 ₪	תשלום עבור מקדם הספק	
228.80 ₪	סה"כ לתשלום	

התפלגות חיוב בש"ח לפי תע"ז

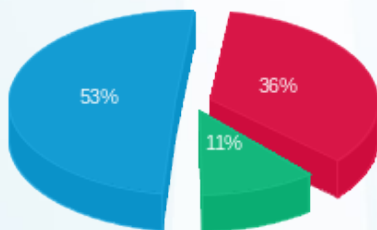

פסגה (₪ 3.50)
 גבע (₪ 1.08)
 שפל (₪ 5.08)

הסטוריית צריכה בקוט"ש

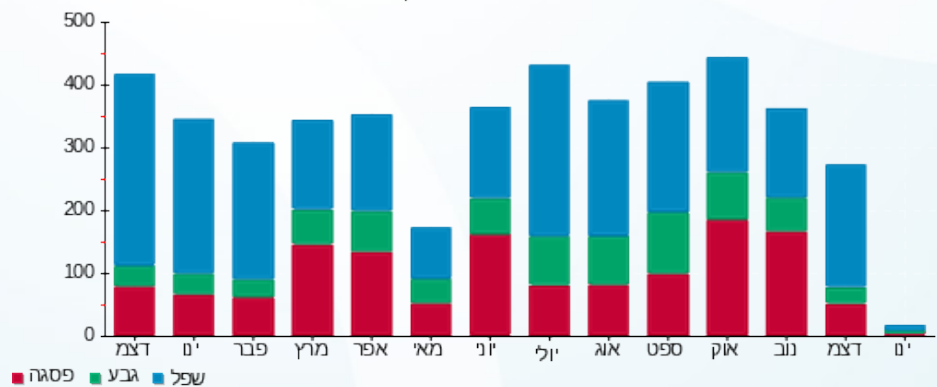



23/01/22 תאריך הפקה:
 21/01/22 תאריך קריאה נוכחית:
 22/12/21 תאריך קריאה קודמת:

שם דייר: מגו 61C-D
 שם אתר: קניון מול הים

לקוח/ה נכבד/ה, אנו מתכבדים להגיש את חישוב צריכת החשמל לתקופה 21/01/22 - 22/12/21:

מגו 4 - 61C-D - (3x250)00021913

סה"כ לתשלום	מחיר לקוט"ש בא"ג	סה"כ צריכה בקוט"ש	קריאה נוכחית	קריאה קודמת	סוג צריכה	סוג תעריף
			21/01/22	22/12/21	פרטי חשבון עבור תאריכים:	
₪ 4,420.82	87.59	5,047.18	306,952.26	301,905.09	פסגה	777
₪ 414.39	53.68	771.96	146,651.02	145,879.07	גבע	778
₪ 3,834.80	33.94	11,298.76	226,699.30	215,400.54	שפל	779

סה"כ לדייר:

שיא ביקוש	סה"כ	שפל	גבע	פסגה
58.82	17,117.90	11,298.76	771.96	5,047.18
	₪ 8,670.01	₪ 3,834.80	₪ 414.39	₪ 4,420.82

סה"כ צריכה
 סה"כ לתשלום

₪ 211.60	תשלום קבוע	
₪ 47.18	תשלום עבור גודל חיבור KVA (3x250)	
0.976	מקדם הספק	
₪ 0.00	תשלום עבור מקדם הספק	
₪ 8,928.78	סה"כ לתשלום	לא כולל מע"מ

התפלגות חיוב בש"ח לפי תעו"ז

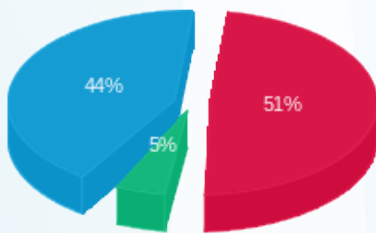

■ פסגה (₪ 4,420.82)
 ■ גבע (₪ 414.39)
 ■ שפל (₪ 3,834.80)

הסטוריית צריכה בקוט"ש

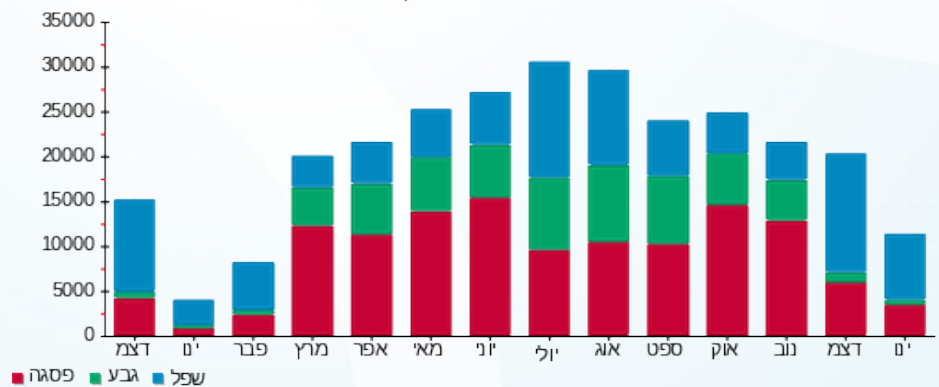

23/01/22 תאריך הפקה:
 21/01/22 תאריך קריאה נוכחית:
 22/12/21 תאריך קריאה קודמת:

שם דייר: מנייה 42
 שם אתר: קניון מול הים

לקוח/ה נכבד/ה, אנו מתכבדים להגיש את חישוב צריכת החשמל לתקופה 21/01/22 - 22/12/21:

מנייה 42 - 2 - 18017307 (3x25)

סה"כ לתשלום	מחיר לקוט"ש בא"ג	סה"כ צריכה בקוט"ש	קריאה נוכחית	קריאה קודמת	סוג צריכה	סוג תעריף
			21/01/22	22/12/21	פרטי חשבון עבור תאריכים:	
926.88 ₪	87.59	1,058.20	80,916.90	79,858.70	פסגה	777
87.61 ₪	53.68	163.20	37,544.80	37,381.60	גבע	778
755.50 ₪	33.94	2,226.00	61,177.80	58,951.80	שפל	779

שילוט

סה"כ לתשלום	מחיר לקוט"ש בא"ג	סה"כ צריכה בקוט"ש	קריאה נוכחית	קריאה קודמת	סוג צריכה	סוג תעריף
			21/01/22	22/12/21	פרטי חשבון עבור תאריכים:	
0.00 ₪	87.59	0.00			פסגה	777
0.00 ₪	53.68	0.00			גבע	778
67.88 ₪	33.94	200.00			שפל	779

שילוט

סה"כ לדייר:

שיא ביקוש	סה"כ	שפל	גבע	פסגה
8.09	3,447.40	2,226.00	163.20	1,058.20
	1,769.99 ₪	755.50 ₪	87.61 ₪	926.88 ₪

סה"כ צריכה
 סה"כ לתשלום

211.60 ₪	תשלום קבוע	
4.72 ₪	תשלום עבור גודל חיבור ב KVA (3x25)	
0.939	מקדם הספק	
0.00 ₪	תשלום עבור מקדם הספק	
2,054.19 ₪	סה"כ לתשלום	לא כולל מע"מ



התפלגות חיוב בש"ח לפי תעו"ז

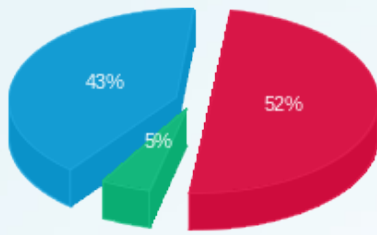

- פסגה (926.88 ש"ח)
- גבע (87.61 ש"ח)
- שפל (755.50 ש"ח)

הסטוריית צריכה בקוט"ש

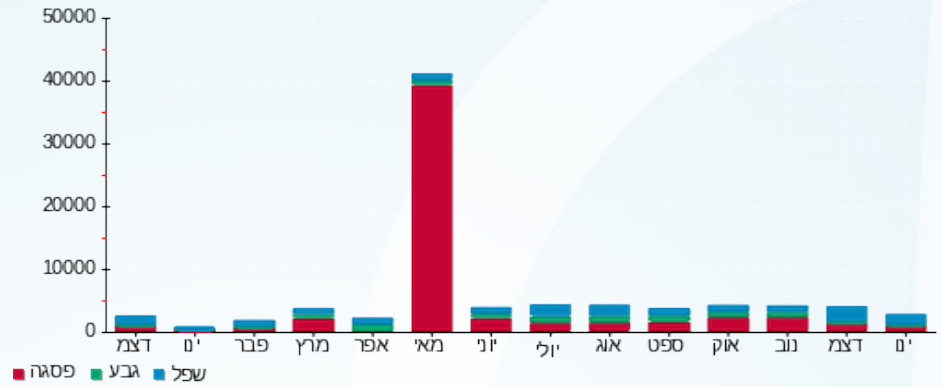

23/01/22 תאריך הפקדה:
 21/01/22 תאריך קריאה נוכחית:
 22/12/21 תאריך קריאה קודמת:

שם דייר: מפעל הפייס קומת מסד
 שם אתר: קניון מול הים

לקוח/ה נכבד/ה, אנו מתכבדים להגיש את חישוב צריכת החשמל לתקופה 21/01/22 - 22/12/21:

מפעל הפייס קומת מסד - 4 - 00021924 (1x16)

סוג תעריף	סוג צריכה	קריאה קודמת	קריאה נוכחית	סה"כ צריכה בקוט"ש	מחיר לקוט"ש בא"ג	סה"כ לתשלום
פרטי חשבון עבור תאריכים:						
777	פסגה	22/12/21	21/01/22	11,148.73	87.59	987.76 ₪
778	גבע	9,364.98	9,381.15	16.17	53.68	8.68 ₪
779	שפל	13,002.11	13,133.04	130.94	33.94	44.44 ₪

סה"כ לדייר:

פסגה	גבע	שפל	סה"כ	שיא ביקוש
39.69	16.17	130.94	186.80	0.39
₪ 34.76	₪ 8.68	₪ 44.44	₪ 87.89	

סה"כ צריכה
 סה"כ לתשלום

38.02 ₪	תשלום קבוע	
1.01 ₪	תשלום עבור גודל חיבור בKVA (1x16)	
0.882	מקדם הספק	
3.36 ₪	תשלום עבור מקדם הספק	
130.27 ₪	סה"כ לתשלום	
		לא כולל מע"מ

התפלגות חיוב בש"ח לפי תעו"ז

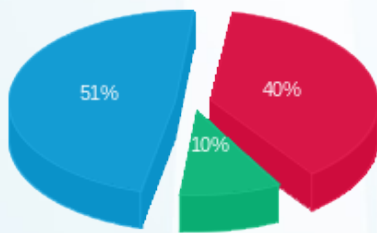

פסגה (₪ 34.76) ■
 גבע (₪ 8.68) ■
 שפל (₪ 44.44) ■

הסטוריית צריכה בקוט"ש

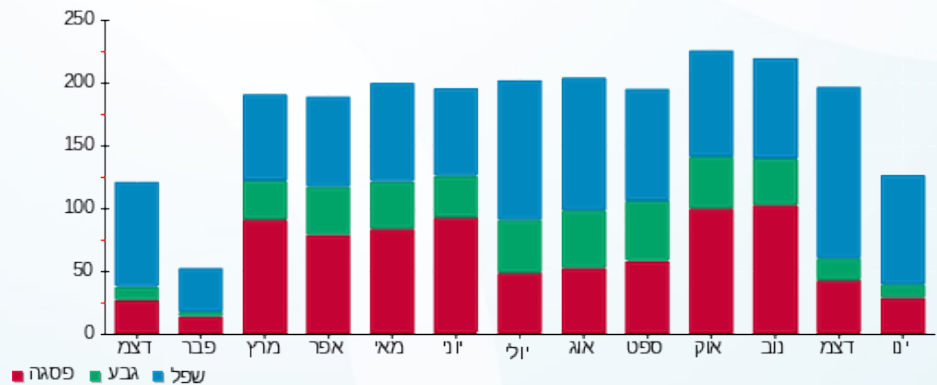



23/01/22 תאריך הפקה:
 21/01/22 תאריך קריאה נוכחית:
 22/12/21 תאריך קריאה קודמת:

שם דייר: מפעל הפיס D4
 שם אתר: קניון מול הים

לקוח/ה נכבד/ה, אנו מתכבדים להגיש את חישוב צריכת החשמל לתקופה 21/01/22 - 22/12/21:

מפעל הפיס 2 - D4 - (1x16)00022440

סוג תעריף	סוג צריכה	קריאה קודמת	קריאה נוכחית	סה"כ צריכה בקוט"ש	מחיר לקוט"ש בא"ג	סה"כ לתשלום
פרטי חשבון עבור תאריכים:						
777	פסגה	22/12/21	21/01/22	81.48	87.59	71.37 ₪
778	גבע	118,846.32	118,886.55	40.23	53.68	21.60 ₪
779	שפל	113,537.05	113,838.26	301.20	33.94	102.23 ₪

סה"כ לדייר:

פסגה	גבע	שפל	סה"כ	שיא ביקוש
81.48	40.23	301.20	422.92	0.88
71.37 ₪	21.60 ₪	102.23 ₪	195.20 ₪	

סה"כ צריכה
 סה"כ לתשלום

211.60 ₪	תשלום קבוע	לא כולל מע"מ
1.01 ₪	תשלום עבור גודל חיבור בKVA (1x16)	
0.920	מקדם הספק	
0.00 ₪	תשלום עבור מקדם הספק	
407.80 ₪	סה"כ לתשלום	

התפלגות חיוב בש"ח לפי תע"ז

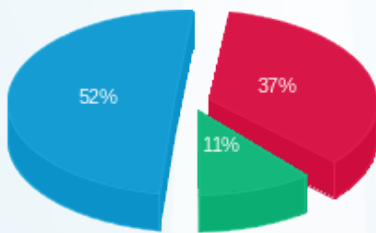

פסגה (71.37 ₪)
 גבע (21.60 ₪)
 שפל (102.23 ₪)

הסטוריית צריכה בקוט"ש

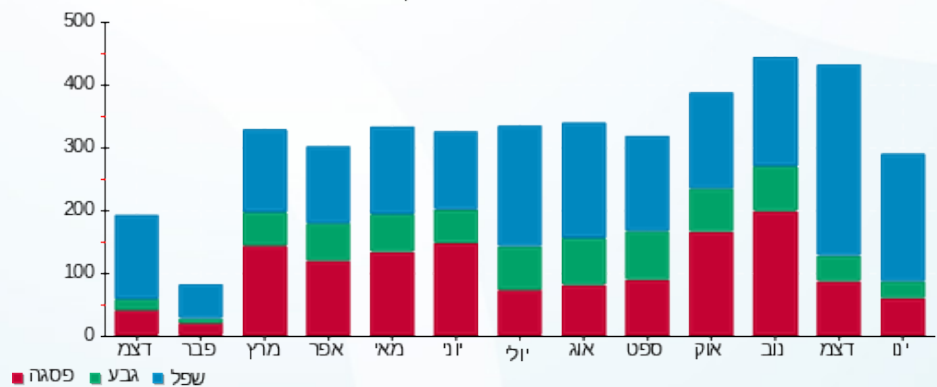



23/01/22 תאריך הפקה:
 21/01/22 תאריך קריאה נכחית:
 22/12/21 תאריך קריאה קודמת:

שם דייר: מקדונלדס 23
 שם אתר: קניון מול הים

לקוח/ה נכבד/ה, אנו מתכבדים להגיש את חישוב צריכת החשמל לתקופה 21/01/22 - 22/12/21:

מקדונלדס 23 - 5 - 00024588(3x250)

סוג תעריף	סוג צריכה	קריאה קודמת	קריאה נכחית	סה"כ צריכה בקוט"ש	מחיר לקוט"ש בא"ג	סה"כ לתשלום
			21/01/22	22/12/21	פרטי חשבון עבור תאריכים:	
777	פסגה	653,470.44	657,825.61	4,355.17	87.59	3,814.70 ₪
778	גבע	311,432.78	312,959.41	1,526.63	53.68	819.50 ₪
779	שפל	844,956.60	855,354.35	10,397.75	33.94	3,529.00 ₪

שילוט

סוג תעריף	סוג צריכה	קריאה קודמת	קריאה נכחית	סה"כ צריכה בקוט"ש	מחיר לקוט"ש בא"ג	סה"כ לתשלום
			21/01/22	22/12/21	פרטי חשבון עבור תאריכים:	
777	פסגה			0.00	87.59	0.00 ₪
778	גבע			0.00	53.68	0.00 ₪
779	שפל			400.00	33.94	135.76 ₪

שילוט

סה"כ לדייר:

פסגה	גבע	שפל	סה"כ	שיא ביקוש
4,355.17	1,526.63	10,397.75	16,279.55	35.19
3,814.70 ₪	819.50 ₪	3,529.00 ₪	8,163.19 ₪	

סה"כ צריכה
 סה"כ לתשלום

211.60 ₪	תשלום קבוע	
47.18 ₪	תשלום עבור גודל חיבור בKVA (3x250)	
1.000	מקדם הספק	
0.00 ₪	תשלום עבור מקדם הספק	
8,557.72 ₪	סה"כ לתשלום	לא כולל מע"מ





התפלגות חיוב בש"ח לפי תעו"ז

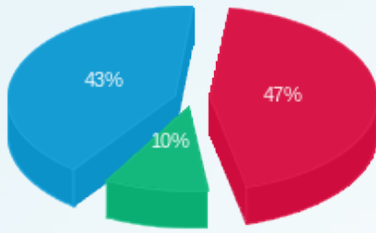

- פסגה (3,814.70)
- גבע (819.50)
- שפל (3,529.00)

הסטוריית צריכה בקוט"ש

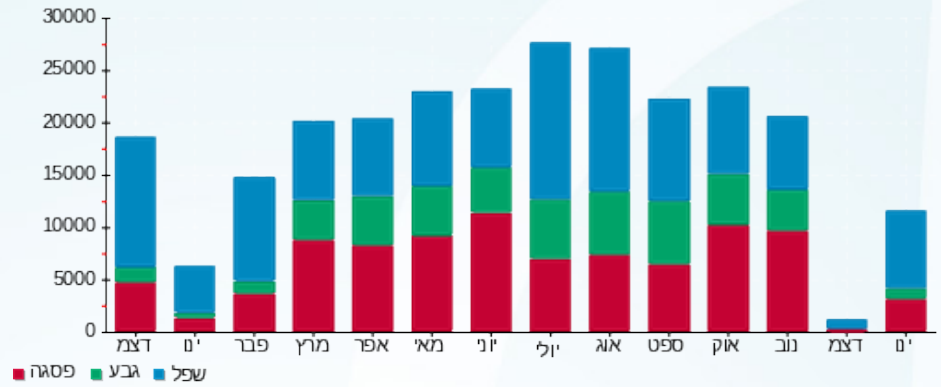



23/01/22 תאריך הפקה:
 21/01/22 תאריך קריאה נוכחי:
 22/12/21 תאריך קריאה קודמת:

שם דייר: מתאים לי 104A
 שם אתר: קניון מול הים

לקוח/ה נכבד/ה, אנו מתכבדים להגיש את חישוב צריכת החשמל לתקופה 21/01/22 - 22/12/21:

מתאים לי 2 - 104A - (3x40)00009971

סה"כ לתשלום	מחיר לקוט"ש בא"ג	סה"כ צריכה בקוט"ש	קריאה נוכחית	קריאה קודמת	סוג צריכה	סוג תעריף
			21/01/22	22/12/21	פרטי חשבון עבור תאריכים:	
224.49 ₪	87.59	256.30	190,307.59	190,051.29	פסגה	777
27.30 ₪	53.68	50.86	140,971.49	140,920.63	גבע	778
219.12 ₪	33.94	645.60	130,541.08	129,895.48	שפל	779

סה"כ לדייר:

שיא ביקוש	סה"כ	שפל	גבע	פסגה
7.45	952.76	645.60	50.86	256.30
	470.91 ₪	219.12 ₪	27.30 ₪	224.49 ₪

סה"כ צריכה
 סה"כ לתשלום

211.60 ₪	תשלום קבוע	
7.55 ₪	תשלום עבור גודל חיבור בKVA (3x40)	
1.000	מקדם הספק	
0.00 ₪	תשלום עבור מקדם הספק	
690.06 ₪	סה"כ לתשלום	לא כולל מע"מ

התפלגות חיוב בש"ח לפי תעו"ז

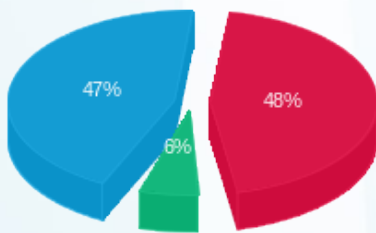

■ פסגה (224.49 ₪)
 ■ גבע (27.30 ₪)
 ■ שפל (219.12 ₪)

הסטוריית צריכה בקוט"ש

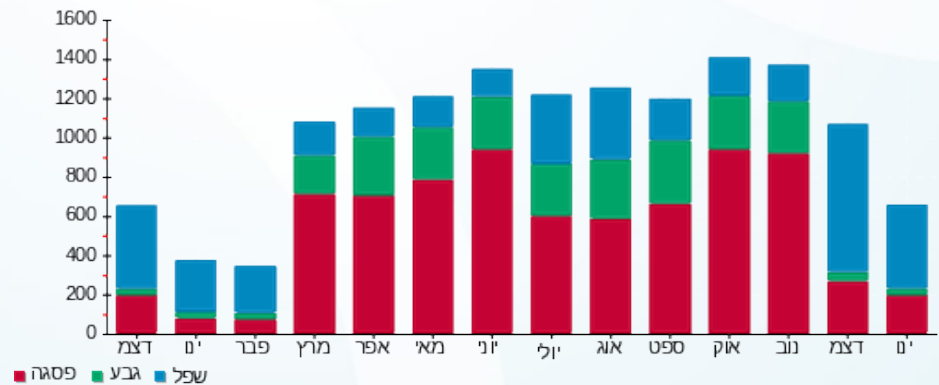



23/01/22 תאריך הפקה:
 21/01/22 תאריך קריאה נוכחית:
 22/12/21 תאריך קריאה קודמת:

שם דייר: נאוטיקה
 שם אתר: קניון מול הים

לקוח/ה נכבד/ה, אנו מתכבדים להגיש את חישוב צריכת החשמל לתקופה 21/01/22 - 22/12/21:

נאוטיקה - 8 - 00025155 (3x25)

סה"כ לתשלום	מחיר לקוט"ש בא"ג	סה"כ צריכה בקוט"ש	קריאה נוכחית	קריאה קודמת	סוג צריכה	סוג תעריף
			21/01/22	22/12/21	פרטי חשבון עבור תאריכים:	
₪ 365.40	87.59	417.17	262,931.08	262,513.92	פסגה	777
₪ 46.86	53.68	87.30	161,515.76	161,428.46	גבע	778
₪ 255.72	33.94	753.45	169,032.48	168,279.03	שפל	779

סה"כ לדייר:

שיא ביקוש	סה"כ	שפל	גבע	פסגה
6.12	1,257.92	753.45	87.30	417.17
	₪ 667.98	₪ 255.72	₪ 46.86	₪ 365.40

סה"כ צריכה
 סה"כ לתשלום

₪ 211.60	תשלום קבוע	
₪ 4.72	תשלום עבור גודל חיבור בKVA (3x25)	
0.997	מקדם הספק	
₪ 0.00	תשלום עבור מקדם הספק	
₪ 884.30	סה"כ לתשלום	
		לא כולל מע"מ

התפלגות חיוב בש"ח לפי תעו"ז

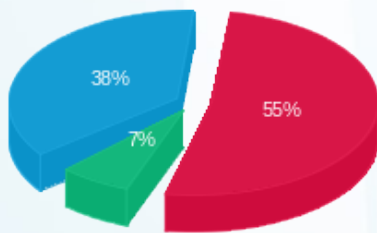

פסגה (₪ 365.40) 55%
 גבע (₪ 46.86) 7%
 שפל (₪ 255.72) 38%

הסטוריית צריכה בקוט"ש

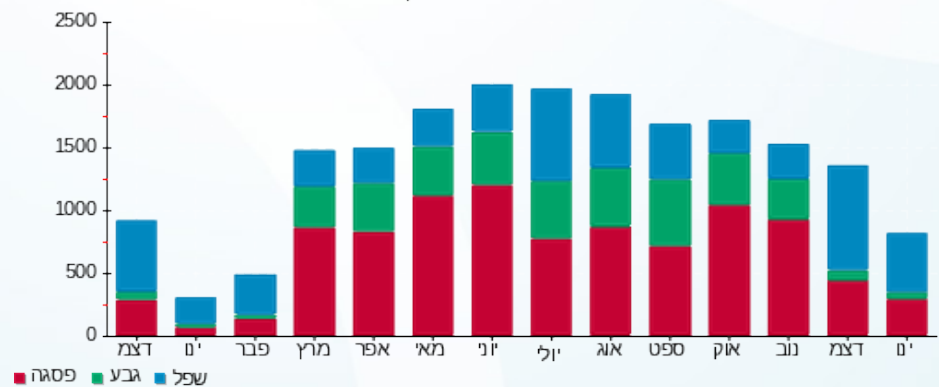



23/01/22 תאריך הפקה:
 21/01/22 תאריך קריאה נוכחית:
 22/12/21 תאריך קריאה קודמת:

שם דייר: ניר תכשיטים
 שם אתר: קניון מול הים

לקוח/ה נכבד/ה, אנו מתכבדים להגיש את חישוב צריכת החשמל לתקופה 21/01/22 - 22/12/21:

ניר תכשיטים - 2 - 00021924 (1x25)

סוג תעריף	סוג צריכה	קריאה קודמת	קריאה נוכחית	סה"כ צריכה בקוט"ש	מחיר לקוט"ש בא"ג	סה"כ לתשלום
פרטי חשבון עבור תאריכים:						
777	פסגה	22/12/21	21/01/22	51.54	87.59	45.14 ₪
778	גבע	4,287.47	4,291.82	4.35	53.68	2.34 ₪
779	שפל	5,352.46	5,429.05	76.59	33.94	25.99 ₪

סה"כ לדייר:

פסגה	גבע	שפל	סה"כ	שיא ביקוש
51.54	4.35	76.59	132.48	0.43
45.14 ₪	2.34 ₪	25.99 ₪	73.47 ₪	

סה"כ צריכה
 סה"כ לתשלום

211.60 ₪	תשלום קבוע
1.57 ₪	תשלום עבור גודל חיבור בKVA (1x25)
0.995	מקדם הספק
0.00 ₪	תשלום עבור מקדם הספק
286.65 ₪	סה"כ לתשלום

לא כולל מע"מ

התפלגות חיוב בש"ח לפי תעו"ז

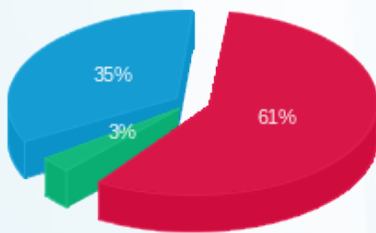

פסגה (45.14 ₪) 61%
 גבע (2.34 ₪) 35%
 שפל (25.99 ₪) 3%

הסטוריית צריכה בקוט"ש

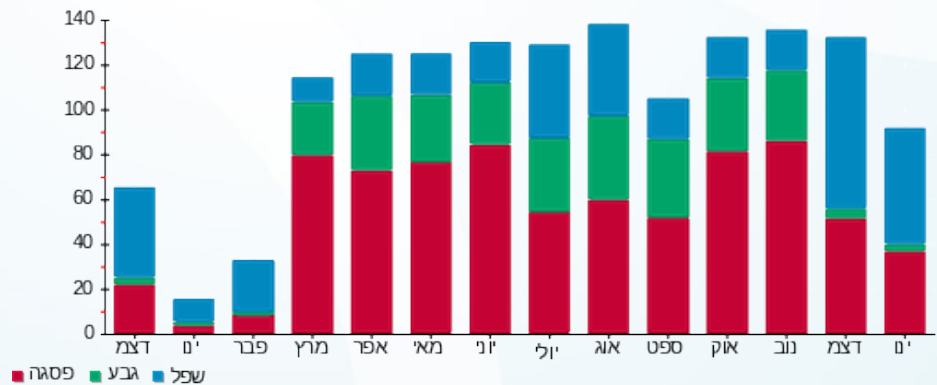

23/01/22 תאריך הפקה:
 21/01/22 תאריך קריאה נוכחי:
 22/12/21 תאריך קריאה קודמת:

שם דייר: נעמן פורצלן 103 A
 שם אתר: קניון מול הים

לקוח/ה נכבד/ה, אנו מתכבדים להגיש את חישוב צריכת החשמל לתקופה 21/01/22 - 22/12/21:

נעמן פורצלן 103 3 - (3x41.75)00009971 - A

סוג תעריף	סוג צריכה	קריאה קודמת	קריאה נוכחית	סה"כ צריכה בקוט"ש	מחיר לקוט"ש בא"ג	סה"כ לתשלום
		22/12/21	21/01/22			
777	פסגה	351,727.37	352,129.27	401.90	87.59	352.02 ₪
778	גבע	291,803.04	291,874.68	71.65	53.68	38.46 ₪
779	שפל	215,564.25	216,338.13	773.89	33.94	262.66 ₪

סה"כ לדייר:

פסגה	גבע	שפל	סה"כ	שיא ביקוש
401.90	71.65	773.89	1,247.43	16.62
352.02 ₪	38.46 ₪	262.66 ₪	653.14 ₪	

סה"כ צריכה
סה"כ לתשלום

105.80 ₪	תשלום קבוע	
23.59 ₪	תשלום עבור גודל חיבור בKVA (3x41.75)	
1.000	מקדם הספק	
0.00 ₪	תשלום עבור מקדם הספק	
782.52 ₪	סה"כ לתשלום	לא כולל מע"מ

התפלגות חיוב בש"ח לפי תעו"ז

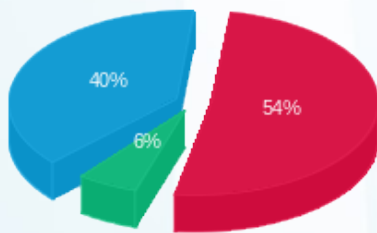

פסגה (352.02 ₪) 40%
 גבע (38.46 ₪) 6%
 שפל (262.66 ₪) 54%

הסטוריית צריכה בקוט"ש

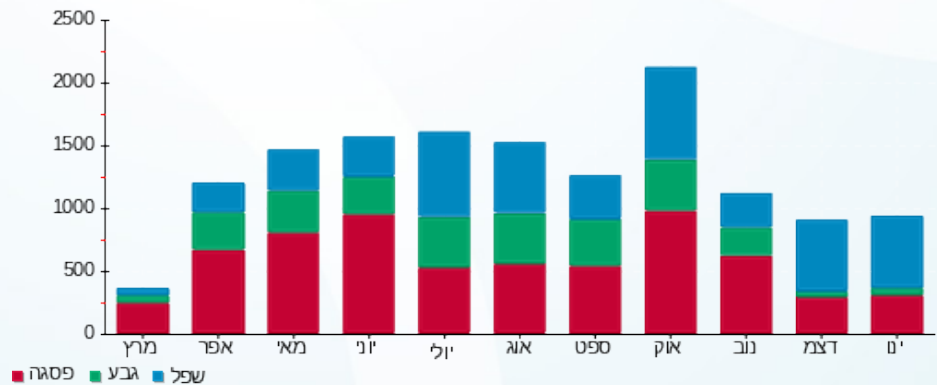



23/01/22 תאריך הפקה:
 21/01/22 תאריך קריאה נוכחית:
 22/12/21 תאריך קריאה קודמת:

שם דייר: סופרפארם - 36
שם אתר: קניון מול הים

לקוח/ה נכבד/ה, אנו מתכבדים להגיש את חישוב צריכת החשמל לתקופה 21/01/22 - 22/12/21:

סופרפארם - 36 - 3 - 00023653(3x250)

סוג תעריף	סוג צריכה	קריאה קודמת	קריאה נוכחית	סה"כ צריכה בקוט"ש	מחיר לקוט"ש בא"ג	סה"כ לתשלום
		22/12/21	21/01/22	פרטי חשבון עבור תאריכים:		
777	פסגה	3,653,613.10	3,663,437.39	9,824.29	87.59	8,605.10 ₪
778	גבע	2,863,761.59	2,867,677.85	3,916.26	53.68	2,102.25 ₪
779	שפל	3,945,466.00	3,974,163.56	28,697.57	33.94	9,739.95 ₪

שילוט

סוג תעריף	סוג צריכה	קריאה קודמת	קריאה נוכחית	סה"כ צריכה בקוט"ש	מחיר לקוט"ש בא"ג	סה"כ לתשלום
		22/12/21	21/01/22	פרטי חשבון עבור תאריכים:		
777	פסגה			0.00	87.59	0.00 ₪
778	גבע			0.00	53.68	0.00 ₪
779	שפל			1,800.00	33.94	610.92 ₪

שילוט

סה"כ לדייר:

פסגה	גבע	שפל	סה"כ	שיא ביקוש
9,824.29	3,916.26	28,697.57	42,438.12	86.30
8,605.10 ₪	2,102.25 ₪	9,739.95 ₪	20,447.30 ₪	

סה"כ צריכה
 סה"כ לתשלום

211.60 ₪	תשלום קבוע	
47.18 ₪	תשלום עבור גודל חיבור בKVA (3x250)	
0.980	מקדם הספק	
0.00 ₪	תשלום עבור מקדם הספק	
21,317.00 ₪	סה"כ לתשלום	לא כולל מע"מ





התפלגות חיוב בש"ח לפי תעו"ז

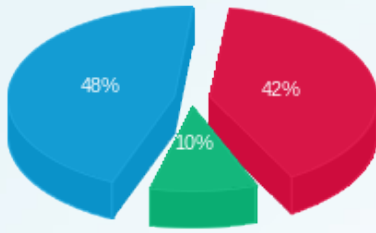

■ פסגה (8,605.10 ש"ח)
■ גבע (2,102.25 ש"ח)
■ שפל (9,739.95 ש"ח)

הסטוריית צריכה בקוט"ש

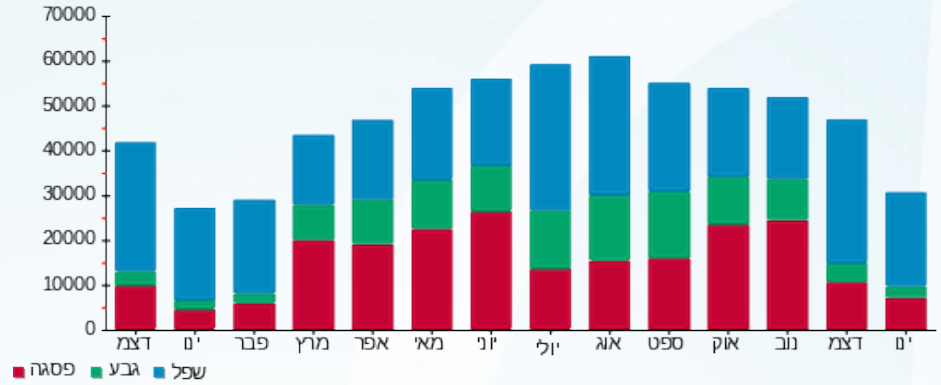



23/01/22

תאריך הפקה:

שם דייר: סטימצקי 112

21/01/22

תאריך קריאה נוכחי:

שם אתר: קניון מול הים

22/12/21

תאריך קריאה קודמת:

לקוח/ה נכבד/ה, אנו מתכבדים להגיש את חישוב צריכת החשמל לתקופה 21/01/22 - 22/12/21:

סטימצקי - 6 - 00021927 (3x40)

סוג תעריף	סוג צריכה	קריאה קודמת	קריאה נוכחית	סה"כ צריכה בקוט"ש	מחיר לקוט"ש בא"ג	סה"כ לתשלום
		22/12/21	21/01/22	פרטי חשבון עבור תאריכים:		
777	פסגה	225,798.68	226,374.95	576.28	87.59	504.76 ₪
778	גבע	165,792.98	165,835.00	42.01	53.68	22.55 ₪
779	שפל	101,555.66	102,264.62	708.96	33.94	240.62 ₪

סה"כ לדייר:

פסגה	גבע	שפל	סה"כ	שיא ביקוש
576.28	42.01	708.96	1,327.25	9.12
₪ 504.76	₪ 22.55	₪ 240.62	₪ 767.94	

סה"כ צריכה

סה"כ לתשלום

211.60 ₪	תשלום קבוע	לא כולל מע"מ
7.55 ₪	תשלום עבור גודל חיבור בKVA (3x40)	
0.986	מקדם הספק	
0.00 ₪	תשלום עבור מקדם הספק	
987.08 ₪	סה"כ לתשלום	

התפלגות חיוב בש"ח לפי תעו"ז

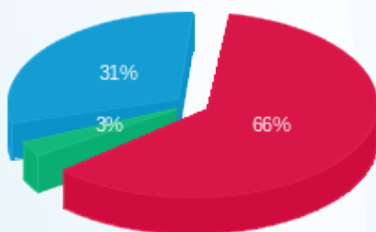

פסגה (₪ 504.76) 66%
 גבע (₪ 22.55) 3%
 שפל (₪ 240.62) 31%

הסטוריית צריכה בקוט"ש

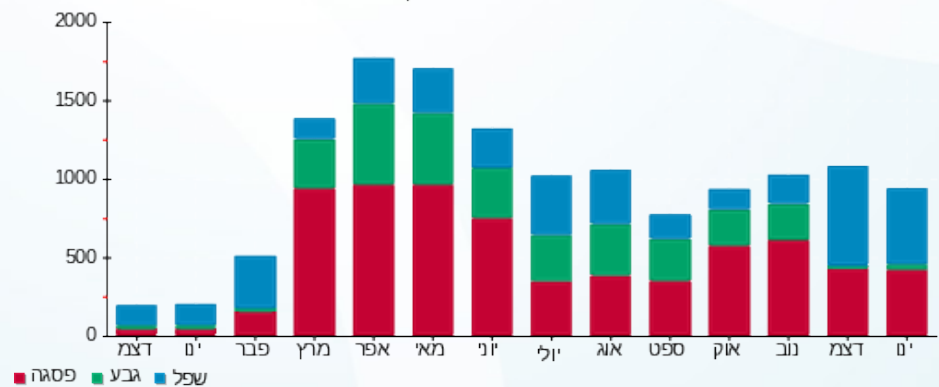



23/01/22

תאריך הפקדה:

שם דייר: סלקום - M10

21/01/22

תאריך קריאה נוכחית:

שם אתר: קניון מול הים

22/12/21

תאריך קריאה קודמת:

לקוח/ה נכבד/ה, אנו מתכבדים להגיש את חישוב צריכת החשמל לתקופה 21/01/22 - 22/12/21:

סלקום - 1 - (3x160)00021913 - M10

סוג תעריף	סוג צריכה	קריאה קודמת	קריאה נוכחית	סה"כ צריכה בקוט"ש	מחיר לקוט"ש בא"ג	סה"כ לתשלום
פרטי חשבון עבור תאריכים:						
777	פסגה	22/12/21	21/01/22	1,025.63	87.59	898.35 ₪
778	גבע	29,154.44	29,648.34	493.90	53.68	265.13 ₪
779	שפל	84,723.85	88,440.81	3,716.96	33.94	1,261.54 ₪

סה"כ לדייר:

פסגה	גבע	שפל	סה"כ	שיא ביקוש
1,025.63	493.90	3,716.96	5,236.49	8.06
898.35 ₪	265.13 ₪	1,261.54 ₪	2,425.01 ₪	

סה"כ צריכה

סה"כ לתשלום

211.60 ₪	תשלום קבוע	
30.19 ₪	תשלום עבור גודל חיבור בKVA (3x160)	
1.000	מקדם הספק	
0.00 ₪	תשלום עבור מקדם הספק	
2,666.80 ₪	סה"כ לתשלום	לא כולל מע"מ

התפלגות חיוב בש"ח לפי תעו"ז

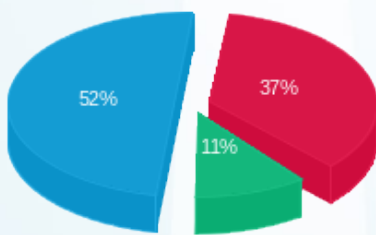

פסגה (898.35 ₪) 52%
גבע (265.13 ₪) 11%
שפל (1,261.54 ₪) 37%

הסטוריית צריכה בקוט"ש

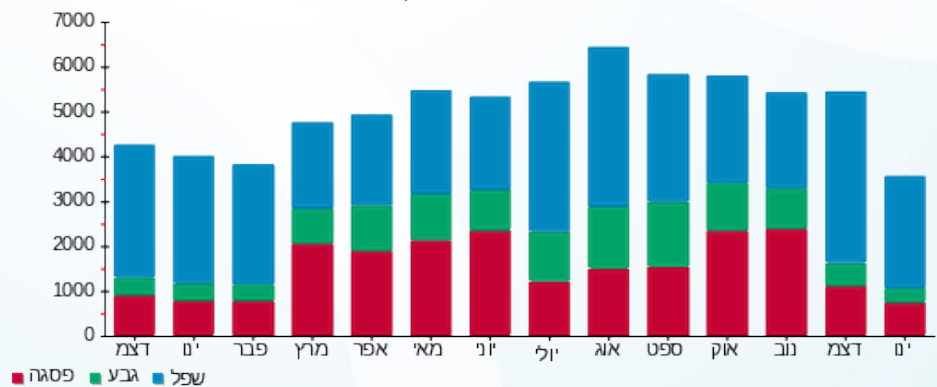

23/01/22 תאריך הפקה:
 21/01/22 תאריך קריאה נוכחית:
 22/12/21 תאריך קריאה קודמת:

שם דייר: סלקום חיוני
 שם אתר: קניון מול הים

לקוח/ה נכבד/ה, אנו מתכבדים להגיש את חישוב צריכת החשמל לתקופה 21/01/22 - 22/12/21:

סלקום חיוני - 8 - 00006060 (3x63)

סוג תעריף	סוג צריכה	קריאה קודמת	קריאה נוכחית	סה"כ צריכה בקוט"ש	מחיר לקוט"ש בא"ג	סה"כ לתשלום
פרטי חשבון עבור תאריכים:						
777	פסגה	22/12/21	21/01/22	14.70	87.59	12.88 ₪
778	גבע	41,205.70	41,210.97	5.27	53.68	2.83 ₪
779	שפל	91,483.84	91,531.51	47.67	33.94	16.18 ₪

סה"כ לדייר:

פסגה	גבע	שפל	סה"כ	שיא ביקוש
14.70	5.27	47.67	67.64	0.77
12.88 ₪	2.83 ₪	16.18 ₪	31.89 ₪	

סה"כ צריכה
 סה"כ לתשלום

211.60 ₪	תשלום קבוע	לא כולל מע"מ
11.89 ₪	תשלום עבור גודל חיבור בKVA (3x63)	
1.000	מקדם הספק	
0.00 ₪	תשלום עבור מקדם הספק	
255.37 ₪	סה"כ לתשלום	

התפלגות חיוב בש"ח לפי תעו"ז

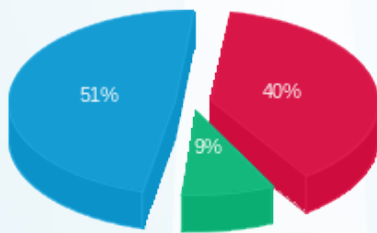

פסגה (12.88 ₪) ■
 גבע (2.83 ₪) ■
 שפל (16.18 ₪) ■

הסטוריית צריכה בקוט"ש

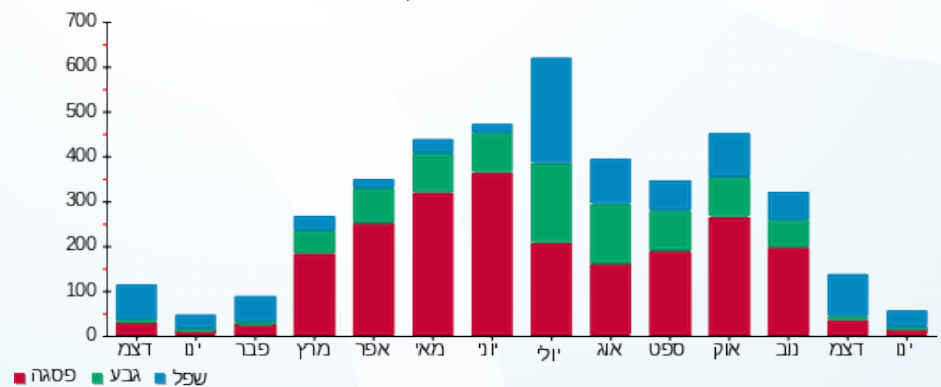

23/01/22 תאריך הפקה:
 21/01/22 תאריך קריאה נוכחית:
 22/12/21 תאריך קריאה קודמת:

שם דייר: סמסונג 91
 שם אתר: קניון מול הים

לקוח/ה נכבד/ה, אנו מתכבדים להגיש את חישוב צריכת החשמל לתקופה 21/01/22 - 22/12/21:

סמסונג 91 - 6 - 00017639 (3x40)

סוג תעריף	סוג צריכה	קריאה קודמת	קריאה נוכחית	סה"כ צריכה בקוט"ש	מחיר לקוט"ש בא"ג	סה"כ לתשלום
פרטי חשבון עבור תאריכים:						
777	פסגה	22/12/21	21/01/22	156.81	87.59	137.35 ₪
778	גבע	168,466.55	168,494.27	27.71	53.68	14.88 ₪
779	שפל	150,665.99	151,044.88	378.90	33.94	128.60 ₪

סה"כ לדייר:

פסגה	גבע	שפל	סה"כ	שיא ביקוש
156.81	27.71	378.90	563.42	9.65
137.35 ₪	14.88 ₪	128.60 ₪	280.83 ₪	

סה"כ צריכה
 סה"כ לתשלום

211.60 ₪	תשלום קבוע	לא כולל מע"מ
7.55 ₪	תשלום עבור גודל חיבור בKVA (3x40)	
0.999	מקדם הספק	
0.00 ₪	תשלום עבור מקדם הספק	
499.98 ₪	סה"כ לתשלום	

התפלגות חיוב בש"ח לפי תע"ז

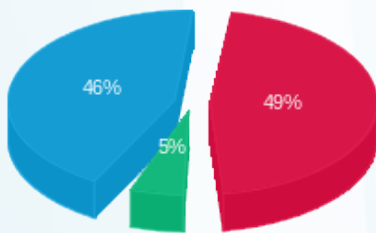

פסגה (137.35 ₪) 46%
 גבע (14.88 ₪) 5%
 שפל (128.60 ₪) 49%

הסטוריית צריכה בקוט"ש

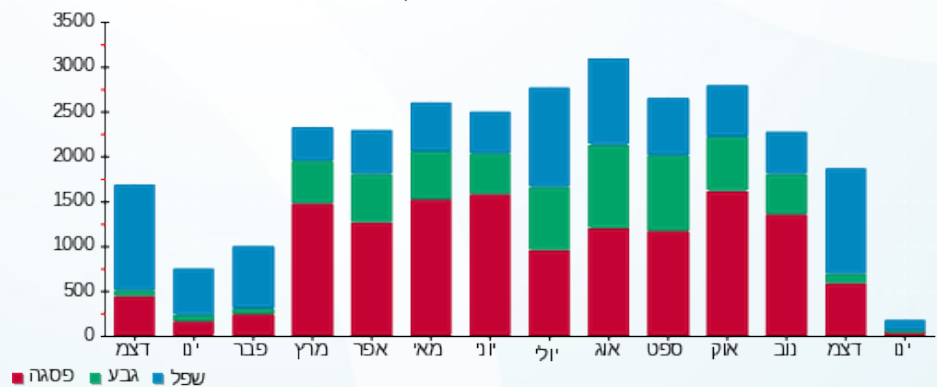

23/01/22 תאריך הפקה:
 21/01/22 תאריך קריאה נוכחי:
 22/12/21 תאריך קריאה קודמת:

שם דייר: עולם הממתקים דלפק 6 ד
 שם אתר: קניון מול הים

לקוח/ה נכבד/ה, אנו מתכבדים להגיש את חישוב צריכת החשמל לתקופה 21/01/22 - 22/12/21:

עולם הממתקים דלפק 6 ד - 3 - (3x40)00025332

סה"כ לתשלום	מחיר לקוט"ש בא"ג	סה"כ צריכה בקוט"ש	קריאה נוכחית	קריאה קודמת	סוג צריכה	סוג תעריף
			21/01/22	22/12/21	פרטי חשבון עבור תאריכים:	
284.74 ₪	87.59	325.08	86,626.07	86,300.99	פסגה	777
48.97 ₪	53.68	91.23	51,063.55	50,972.32	גבע	778
295.82 ₪	33.94	871.61	117,241.75	116,370.14	שפל	779

סה"כ לדייר:

שיא ביקוש	סה"כ	שפל	גבע	פסגה
3.59	1,287.92	871.61	91.23	325.08
	629.53 ₪	295.82 ₪	48.97 ₪	284.74 ₪

סה"כ צריכה
 סה"כ לתשלום

211.60 ₪	תשלום קבוע	לא כולל מע"מ
7.55 ₪	תשלום עבור גודל חיבור בKVA (3x40)	
0.728	מקדם הספק	
151.31 ₪	תשלום עבור מקדם הספק	
1,000.00 ₪	סה"כ לתשלום	

התפלגות חיוב בש"ח לפי תעו"ז

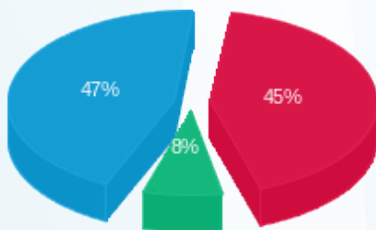

פסגה (284.74 ₪) 47%
 גבע (48.97 ₪) 8%
 שפל (295.82 ₪) 45%

הסטוריית צריכה בקוט"ש

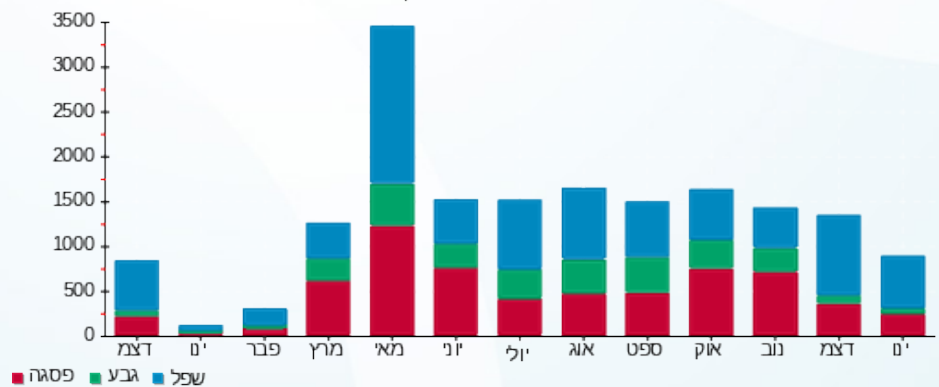



23/01/22 תאריך הפקה:
 21/01/22 תאריך קריאה נוכחי:
 22/12/21 תאריך קריאה קודמת:

שם דייר: עולם הממתקים מחסן M9
 שם אתר: קניון מול הים

לקוח/ה נכבד/ה, אנו מתכבדים להגיש את חישוב צריכת החשמל לתקופה 21/01/22 - 22/12/21:

עולם הממתקים מחסן 1 - (3x63)00009971 - M9

סה"כ לתשלום	מחיר לקוט"ש בא"ג	סה"כ צריכה בקוט"ש	קריאה נוכחית	קריאה קודמת	סוג צריכה	סוג תעריף
			21/01/22	22/12/21	פרטי חשבון עבור תאריכים:	
207.17 ₪	87.59	236.53	71,022.77	70,786.24	פסגה	777
62.02 ₪	53.68	115.54	54,222.60	54,107.06	גבע	778
292.60 ₪	33.94	862.10	111,850.07	110,987.97	שפל	779

סה"כ לדייר:

שיא ביקוש	סה"כ	שפל	גבע	פסגה
3.53	1,214.17	862.10	115.54	236.53
	561.80 ₪	292.60 ₪	62.02 ₪	207.17 ₪

סה"כ צריכה
 סה"כ לתשלום

211.60 ₪	תשלום קבוע	לא כולל מע"מ
11.89 ₪	תשלום עבור גודל חיבור בKVA (3x63)	
1.000	מקדם הספק	
0.00 ₪	תשלום עבור מקדם הספק	
785.28 ₪	סה"כ לתשלום	

התפלגות חיוב בש"ח לפי תעו"ז

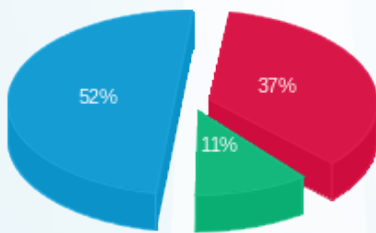

פסגה (207.17 ₪) ■
 גבע (62.02 ₪) ■
 שפל (292.60 ₪) ■

הסטוריית צריכה בקוט"ש

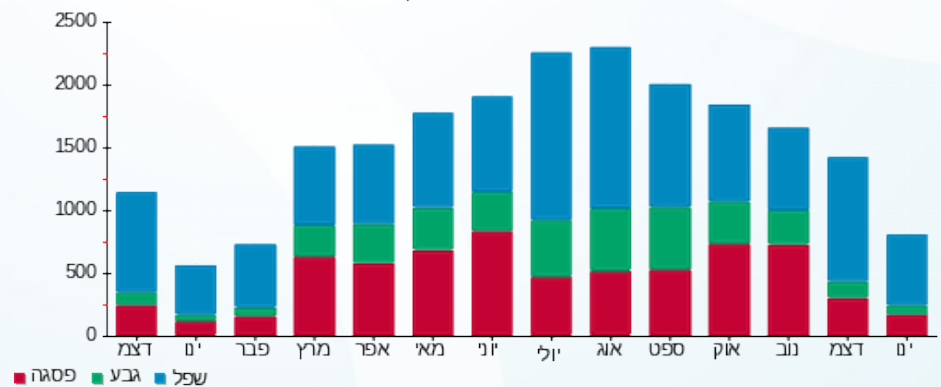



23/01/22 תאריך הפקה:
 21/01/22 תאריך קריאה נוכחית:
 22/12/21 תאריך קריאה קודמת:

שם דייר: פוט לוקר 31
 שם אתר: קניון מול הים

לקוח/ה נכבד/ה, אנו מתכבדים להגיש את חישוב צריכת החשמל לתקופה 21/01/22 - 22/12/21:

פוט לוקר 31 - 5 - 00023633 (3x200)

סוג תעריף	סוג צריכה	קריאה קודמת	קריאה נוכחית	סה"כ צריכה בקוט"ש	מחיר לקוט"ש בא"ג	סה"כ לתשלום
פרטי חשבון עבור תאריכים:						
777	פסגה	22/12/21	21/01/22	2,519.51	87.59	2,206.84 ₪
778	גבע	59,213.46	59,629.88	416.42	53.68	223.53 ₪
779	שפל	88,334.08	93,399.03	5,064.94	33.94	1,719.04 ₪

סה"כ לדייר:

פסגה	גבע	שפל	סה"כ	שיא ביקוש
2,519.51	416.42	5,064.94	8,000.87	40.23
2,206.84 ₪	223.53 ₪	1,719.04 ₪	4,149.41 ₪	

סה"כ צריכה
 סה"כ לתשלום

211.60 ₪	תשלום קבוע
37.74 ₪	תשלום עבור גודל חיבור KVA (3x200)
0.992	מקדם הספק
0.00 ₪	תשלום עבור מקדם הספק
4,398.75 ₪	סה"כ לתשלום

לא כולל מע"מ

התפלגות חיוב בש"ח לפי תעו"ז

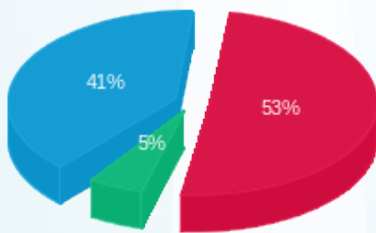

פסגה (2,206.84 ₪) 53%
 גבע (223.53 ₪) 41%
 שפל (1,719.04 ₪) 5%

הסטוריית צריכה בקוט"ש

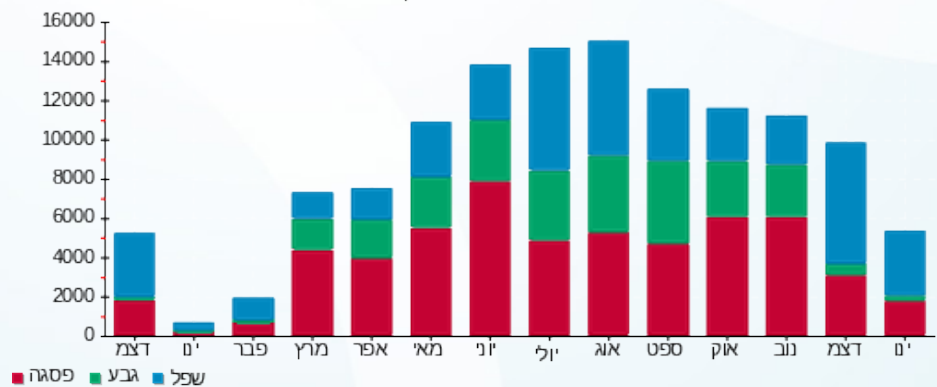

23/01/22 תאריך הפקה:
 21/01/22 תאריך קריאה נוכחית:
 22/12/21 תאריך קריאה קודמת:

שם דייר: פוקס 12
 שם אתר: קניון מול הים

לקוח/ה נכבד/ה, אנו מתכבדים להגיש את חישוב צריכת החשמל לתקופה 21/01/22 - 22/12/21:

פוקס 12 - 4 - 00022440 (3x160)

סוג תעריף	סוג צריכה	קריאה קודמת	קריאה נוכחית	סה"כ צריכה בקוט"ש	מחיר לקוט"ש בא"ג	סה"כ לתשלום
		22/12/21	21/01/22			
777	פסגה	160,591.86	162,925.20	2,333.34	87.59	2,043.78 ₪
778	גבע	75,382.55	75,681.96	299.41	53.68	160.72 ₪
779	שפל	117,623.96	122,579.82	4,955.87	33.94	1,682.02 ₪

סה"כ לדייר:

פסגה	גבע	שפל	סה"כ	שיא ביקוש
2,333.34	299.41	4,955.87	7,588.62	33.68
2,043.78 ₪	160.72 ₪	1,682.02 ₪	3,886.52 ₪	

סה"כ צריכה
 סה"כ לתשלום

211.60 ₪	תשלום קבוע	
30.19 ₪	תשלום עבור גודל חיבור בKVA (3x160)	
0.961	מקדם הספק	
0.00 ₪	תשלום עבור מקדם הספק	
4,128.31 ₪	סה"כ לתשלום	לא כולל מע"מ

התפלגות חיוב בש"ח לפי תעו"ז

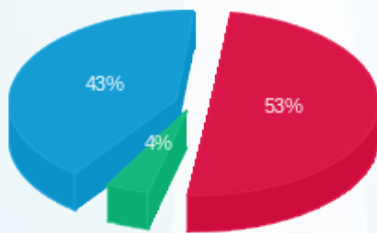

פסגה (2,043.78 ₪)
 גבע (160.72 ₪)
 שפל (1,682.02 ₪)

הסטוריית צריכה בקוט"ש

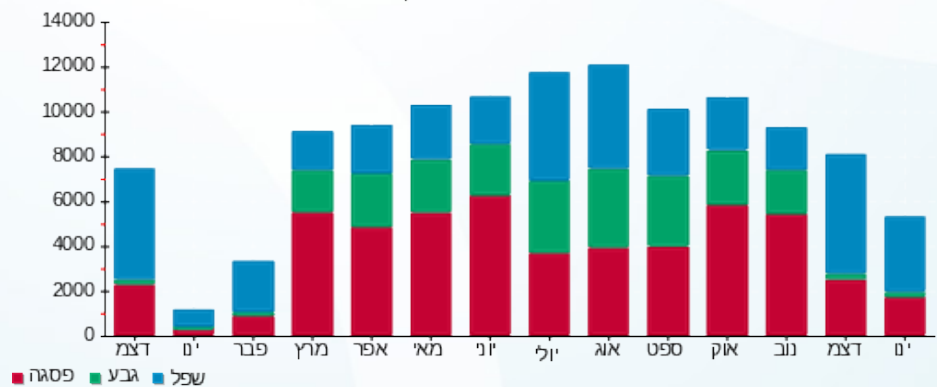



23/01/22 תאריך הפקה:
 21/01/22 תאריך קריאה נוכחית:
 22/12/21 תאריך קריאה קודמת:

שם דייר: פטקום אלקטרה 9971-3
 שם אתר: קניון מול הים

לקוח/ה נכבד/ה, אנו מתכבדים להגיש את חישוב צריכת החשמל לתקופה 21/01/22 - 22/12/21:

פטקום אלקטרה 9971-3 - 3 - 00009971 (3x83.25)

סה"כ לתשלום	מחיר לקוט"ש בא"ג	סה"כ צריכה בקוט"ש	קריאה נוכחית	קריאה קודמת	סוג צריכה	סוג תעריף
			21/01/22	22/12/21	פרטי חשבון עבור תאריכים:	
701.93 ₪	87.59	801.39	702,149.98	701,348.59	פסגה	777
76.69 ₪	53.68	142.86	582,001.61	581,858.75	גבע	778
523.74 ₪	33.94	1,543.14	431,380.83	429,837.69	שפל	779

שילוט

סה"כ לתשלום	מחיר לקוט"ש בא"ג	סה"כ צריכה בקוט"ש	קריאה נוכחית	קריאה קודמת	סוג צריכה	סוג תעריף
			21/01/22	22/12/21	פרטי חשבון עבור תאריכים:	
0.00 ₪	87.59	0.00			פסגה	777
0.00 ₪	53.68	0.00			גבע	778
67.88 ₪	33.94	200.00			שפל	779

שילוט

סה"כ לדייר:

שיא ביקוש	סה"כ	שפל	גבע	פסגה
16.62	2,487.38	1,543.14	142.86	801.39
	1,302.36 ₪	523.74 ₪	76.69 ₪	701.93 ₪

סה"כ צריכה
 סה"כ לתשלום

105.80 ₪	תשלום קבוע	
23.59 ₪	תשלום עבור גודל חיבור בKVA (3x83.25)	
1.000	מקדם הספק	
0.00 ₪	תשלום עבור מקדם הספק	
1,499.63 ₪	סה"כ לתשלום	לא כולל מע"מ





התפלגות חיוב בש"ח לפי תעו"ז

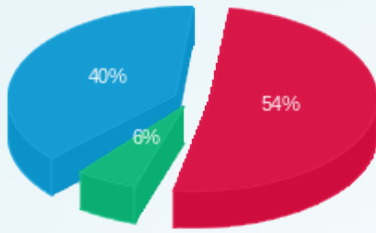

- פסגה (701.93 ש"ח)
- גבע (76.69 ש"ח)
- שפל (523.74 ש"ח)

הסטוריית צריכה בקוט"ש

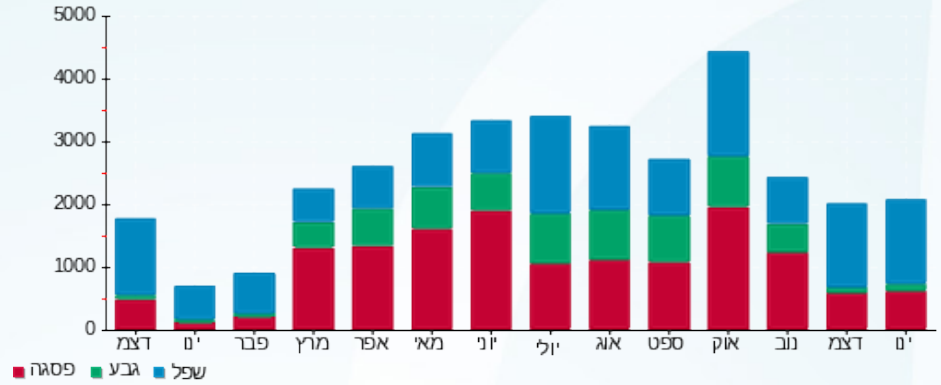

23/01/22 תאריך הפקה:
 21/01/22 תאריך קריאה נוכחית:
 22/12/21 תאריך קריאה קודמת:

שם דייר: פטקום אלקטריק אילת 24 א
 שם אתר: קניון מול הים

לקוח/ה נכבד/ה, אנו מתכבדים להגיש את חישוב צריכת החשמל לתקופה 21/01/22 - 22/12/21:

פטקום אלקטריק אילת 24 א - 7 - 00022440 (3x25)

סוג תעריף	סוג צריכה	קריאה קודמת	קריאה נוכחית	סה"כ צריכה בקוט"ש	מחיר לקוט"ש בא"ג	סה"כ לתשלום
פרטי חשבון עבור תאריכים:						
777	פסגה	22/12/21	21/01/22	161.35	87.59	141.33 ₪
778	גבע	101,513.85	101,546.73	32.88	53.68	17.65 ₪
779	שפל	63,345.38	63,623.01	277.63	33.94	94.23 ₪

סה"כ לדייר:

פסגה	גבע	שפל	סה"כ	שיא ביקוש
161.35	32.88	277.63	471.86	4.19
141.33 ₪	17.65 ₪	94.23 ₪	253.21 ₪	

סה"כ צריכה
סה"כ לתשלום

211.60 ₪	תשלום קבוע	לא כולל מע"מ
4.72 ₪	תשלום עבור גודל חיבור בKVA (3x25)	
0.993	מקדם הספק	
0.00 ₪	תשלום עבור מקדם הספק	
469.52 ₪	סה"כ לתשלום	

התפלגות חיוב בש"ח לפי תעו"ז

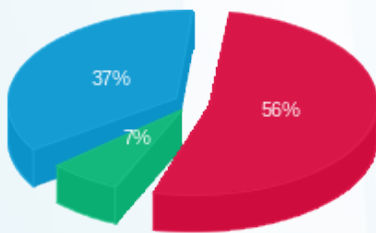

פסגה (141.33 ₪) 56%
 גבע (17.65 ₪) 7%
 שפל (94.23 ₪) 37%

הסטוריית צריכה בקוט"ש

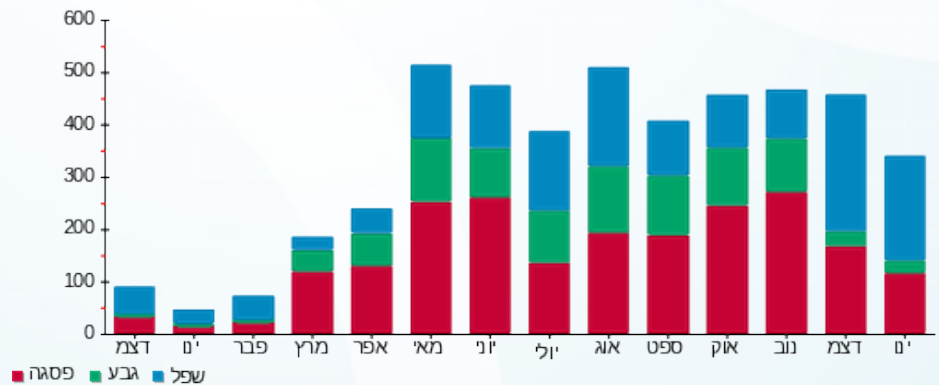



23/01/22 תאריך הפקה:
 21/01/22 תאריך קריאה נוכחית:
 22/12/21 תאריך קריאה קודמת:

שם דייר: פיקס 111
 שם אתר: קניון מול הים

לקוח/ה נכבד/ה, אנו מתכבדים להגיש את חישוב צריכת החשמל לתקופה 21/01/22 - 22/12/21:

פיקס 111 - 8 - 00021927 (3x32)

סה"כ לתשלום	מחיר לקוט"ש בא"ג	סה"כ צריכה בקוט"ש	קריאה נוכחית	קריאה קודמת	סוג צריכה	סוג תעריף
			21/01/22	22/12/21	פרטי חשבון עבור תאריכים:	
271.85 ₪	87.59	310.37	235,399.62	235,089.26	פסגה	777
14.53 ₪	53.68	27.07	165,615.65	165,588.57	גבע	778
203.24 ₪	33.94	598.83	111,450.32	110,851.48	שפל	779

שילוט

סה"כ לתשלום	מחיר לקוט"ש בא"ג	סה"כ צריכה בקוט"ש	קריאה נוכחית	קריאה קודמת	סוג צריכה	סוג תעריף
			21/01/22	22/12/21	פרטי חשבון עבור תאריכים:	
0.00 ₪	87.59	0.00			פסגה	777
0.00 ₪	53.68	0.00			גבע	778
67.88 ₪	33.94	200.00			שפל	779

שילוט

סה"כ לדייר:

שיא ביקוש	סה"כ	שפל	גבע	פסגה
4.87	936.27	598.83	27.07	310.37
	489.63 ₪	203.24 ₪	14.53 ₪	271.85 ₪

סה"כ צריכה
 סה"כ לתשלום

211.60 ₪	תשלום קבוע	
6.04 ₪	תשלום עבור גודל חיבור בKVA (3x32)	
0.992	מקדם הספק	
0.00 ₪	תשלום עבור מקדם הספק	
775.15 ₪	סה"כ לתשלום	לא כולל מע"מ





התפלגות חיוב בש"ח לפי תעו"ז

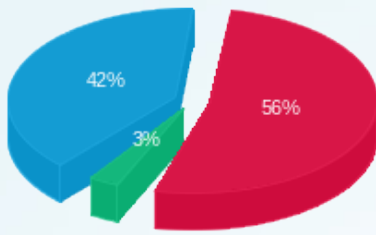

- פסגה (271.85)
- גבע (14.53)
- שפל (203.24)

הסטוריית צריכה בקוט"ש

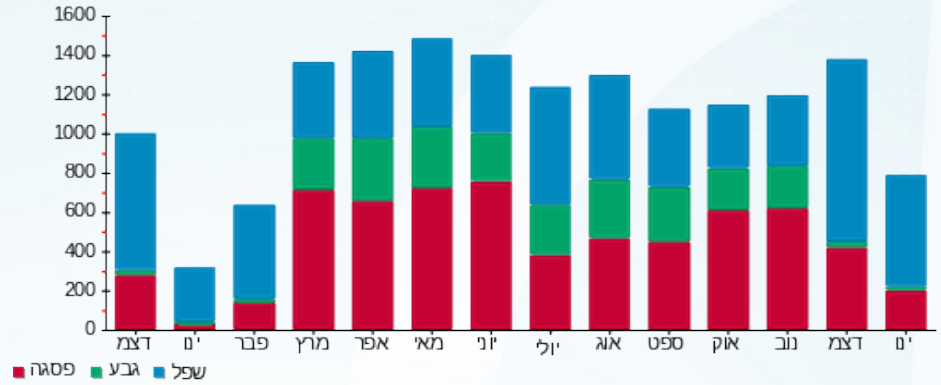

- פסגה
- גבע
- שפל





23/01/22 תאריך הפקדה:
 21/01/22 תאריך קריאה נוכחית:
 22/12/21 תאריך קריאה קודמת:

שם דייר: פלאפון דוכן D28
 שם אתר: קניון מול הים

לקוח/ה נכבד/ה, אנו מתכבדים להגיש את חישוב צריכת החשמל לתקופה 21/01/22 - 22/12/21:

פלאפון דוכן 5 - (1x25)00021924 - D28

סוג תעריף	סוג צריכה	קריאה קודמת	קריאה נוכחית	סה"כ צריכה בקוט"ש	מחיר לקוט"ש בא"ג	סה"כ לתשלום
פרטי חשבון עבור תאריכים:						
		22/12/21	21/01/22			
777	פסגה	128,403.83	128,403.83	0.00	87.59	0.00 ₪
778	גבע	91,547.66	91,547.66	0.00	53.68	0.00 ₪
779	שפל	55,832.67	55,832.67	0.00	33.94	0.00 ₪

סה"כ לדייר:

פסגה	גבע	שפל	סה"כ	שיא ביקוש
0.00	0.00	0.00	0.00	
0.00 ₪	0.00 ₪	0.00 ₪	0.00 ₪	

סה"כ צריכה
 סה"כ לתשלום

211.60 ₪	תשלום קבוע	לא כולל מע"מ
1.57 ₪	תשלום עבור גודל חיבור בKVA (1x25)	
0.000	מקדם הספק	
0.00 ₪	תשלום עבור מקדם הספק	
213.17 ₪	סה"כ לתשלום	

התפלגות חיוב בש"ח לפי תעו"ז

הסטוריית צריכה בקוט"ש

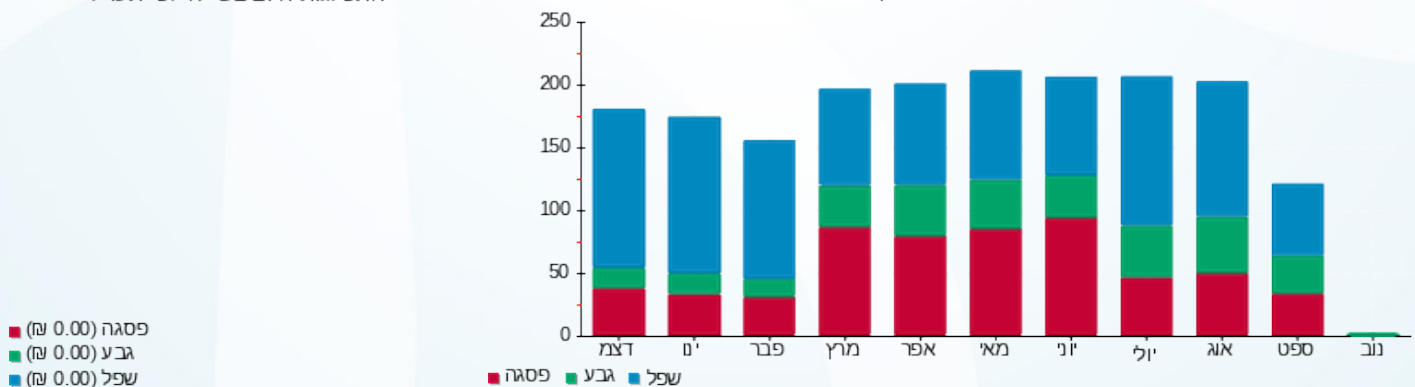



23/01/22 תאריך הפקה:
 21/01/22 תאריך קריאה נוכחית:
 22/12/21 תאריך קריאה קודמת:

שם דייר: פלאפון חנות 108
שם אתר: קניון מול הים

לקוח/ה נכבד/ה, אנו מתכבדים להגיש את חישוב צריכת החשמל לתקופה 21/01/22 - 22/12/21:

פלאפון חנות 108 - 1 - 00009281 (3x50)

סוג תעריף	סוג צריכה	קריאה קודמת	קריאה נוכחית	סה"כ צריכה בקוט"ש	מחיר לקוט"ש בא"ג	סה"כ לתשלום
פרטי חשבון עבור תאריכים:						
777	פסגה	22/12/21	21/01/22	595.63	87.59	521.71 ₪
778	גבע	26,588.14	26,689.27	101.13	53.68	54.29 ₪
779	שפל	55,313.11	56,605.34	1,292.23	33.94	438.58 ₪

שילוט

סוג תעריף	סוג צריכה	קריאה קודמת	קריאה נוכחית	סה"כ צריכה בקוט"ש	מחיר לקוט"ש בא"ג	סה"כ לתשלום
פרטי חשבון עבור תאריכים:						
777	פסגה	22/12/21	21/01/22	0.00	87.59	0.00 ₪
778	גבע			0.00	53.68	0.00 ₪
779	שפל			200.00	33.94	67.88 ₪

שילוט

סה"כ לדייר:

פסגה	גבע	שפל	סה"כ	שיא ביקוש
595.63	101.13	1,292.23	1,988.99	8.05
₪ 521.71	₪ 54.29	₪ 438.58	₪ 1,014.58	

סה"כ צריכה
 סה"כ לתשלום

211.60 ₪	תשלום קבוע	
9.44 ₪	תשלום עבור גודל חיבור בKVA (3x50)	
0.998	מקדם הספק	
0.00 ₪	תשלום עבור מקדם הספק	
1,303.50 ₪	סה"כ לתשלום	לא כולל מע"מ





התפלגות חיוב בש"ח לפי תעו"ז

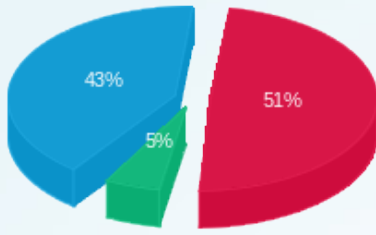

■ פסגה (521.71 ש"ח)
■ גבע (54.29 ש"ח)
■ שפל (438.58 ש"ח)

הסטוריית צריכה בקוט"ש

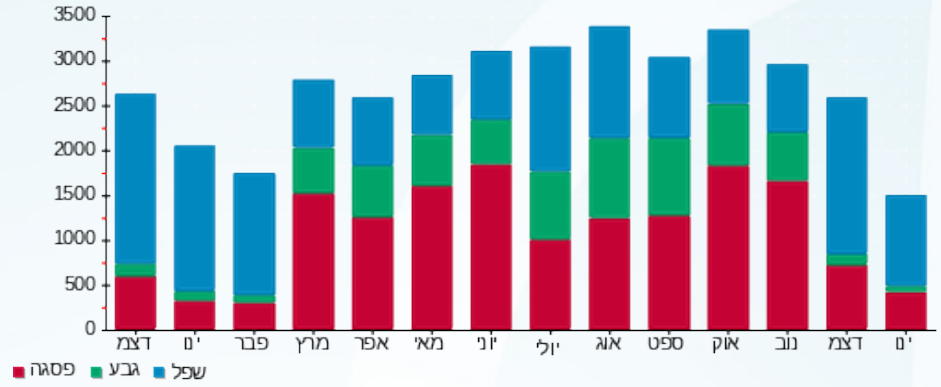

■ פסגה ■ גבע ■ שפל





23/01/22

תאריך הפקה:

שם דייר: פליי פוט 63
שם אתר: קניון מול הים

21/01/22

תאריך קריאה נוכחית:

22/12/21

תאריך קריאה קודמת:

לקוח/ה נכבד/ה, אנו מתכבדים להגיש את חישוב צריכת החשמל לתקופה 21/01/22 - 22/12/21:

פליי פוט 63 - 1 - 00020411 (3x40)

סוג תעריף	סוג צריכה	קריאה קודמת	קריאה נוכחית	סה"כ צריכה בקוט"ש	מחיר לקוט"ש בא"ג	סה"כ לתשלום
		22/12/21	21/01/22			
777	פסגה	195,189.58	195,916.44	726.86	87.59	636.66 ₪
778	גבע	111,115.21	111,188.54	73.33	53.68	39.36 ₪
779	שפל	131,295.63	132,389.25	1,093.62	33.94	371.17 ₪

סה"כ לדייר:

פסגה	גבע	שפל	סה"כ	שיא ביקוש
726.86	73.33	1,093.62	1,893.81	9.02
636.66 ₪	39.36 ₪	371.17 ₪	1,047.19 ₪	

סה"כ צריכה

סה"כ לתשלום

211.60 ₪	תשלום קבוע	לא כולל מע"מ
7.55 ₪	תשלום עבור גודל חיבור בKVA (3x40)	
0.956	מקדם הספק	
0.00 ₪	תשלום עבור מקדם הספק	
1,266.34 ₪	סה"כ לתשלום	

התפלגות חיוב בש"ח לפי תעו"ז

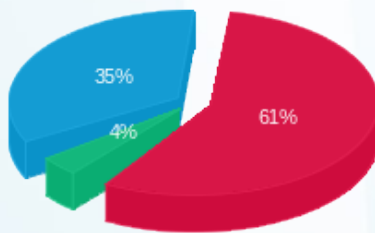

פסגה (636.66 ₪) 61%
גבע (39.36 ₪) 4%
שפל (371.17 ₪) 35%

הסטוריית צריכה בקוט"ש

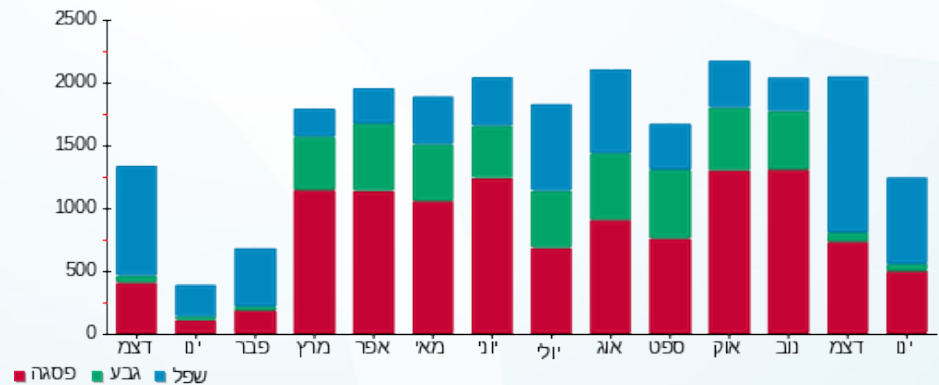

23/01/22 תאריך הפקה:
 21/01/22 תאריך קריאה נוכחית:
 22/12/21 תאריך קריאה קודמת:

שם דייר: פלנט צפלין
 שם אתר: קניון מול הים

לקוח/ה נכבד/ה, אנו מתכבדים להגיש את חישוב צריכת החשמל לתקופה 21/01/22 - 22/12/21:

פלנט צפלין - 1 - 00024588(3x32)

סוג תעריף	סוג צריכה	קריאה קודמת	קריאה נוכחית	סה"כ צריכה בקוט"ש	מחיר לקוט"ש בא"ג	סה"כ לתשלום
פרטי חשבון עבור תאריכים:						
777	פסגה	22/12/21	21/01/22	156.54	87.59	137.12 ₪
778	גבע	17,919.34	17,979.71	60.37	53.68	32.41 ₪
779	שפל	56,749.54	57,155.41	405.87	33.94	137.75 ₪

סה"כ לדייר:

פסגה	גבע	שפל	סה"כ	שיא ביקוש
156.54	60.37	405.87	622.79	0.89
137.12 ₪	32.41 ₪	137.75 ₪	307.28 ₪	

סה"כ צריכה
 סה"כ לתשלום

211.60 ₪	תשלום קבוע	לא כולל מע"מ
6.04 ₪	תשלום עבור גודל חיבור בKVA (3x32)	
1.000	מקדם הספק	
0.00 ₪	תשלום עבור מקדם הספק	
524.91 ₪	סה"כ לתשלום	

התפלגות חיוב בש"ח לפי תעו"ז

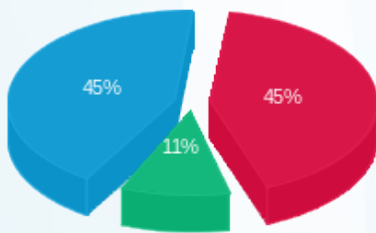

פסגה (137.12 ₪) 45%
 גבע (32.41 ₪) 11%
 שפל (137.75 ₪) 45%

הסטוריית צריכה בקוט"ש

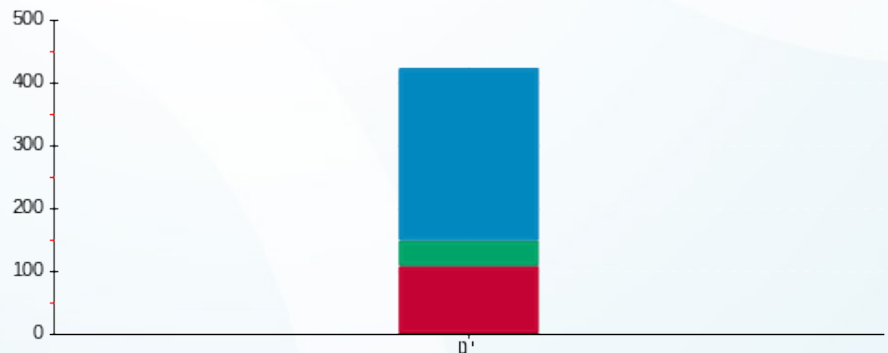

פסגה גבע שפל



23/01/22

תאריך הפקדה:

שם דייר: פנדורה 22
שם אתר: קניון מול הים

21/01/22

תאריך קריאה נוכחית:

22/12/21

תאריך קריאה קודמת:

לקוח/ה נכבד/ה, אנו מתכבדים להגיש את חישוב צריכת החשמל לתקופה 21/01/22 - 22/12/21:

פנדורה 22 - 3 - 00022440 (3x40)

סוג תעריף	סוג צריכה	קריאה קודמת	קריאה נוכחית	סה"כ צריכה בקוט"ש	מחיר לקוט"ש בא"ג	סה"כ לתשלום
		22/12/21	21/01/22			
777	פסגה	281,671.39	282,262.63	591.25	87.59	517.87 ₪
778	גבע	168,973.63	169,060.34	86.71	53.68	46.54 ₪
779	שפל	134,278.40	135,410.49	1,132.09	33.94	384.23 ₪

סה"כ לדייר:

פסגה	גבע	שפל	סה"כ	שיא ביקוש
591.25	86.71	1,132.09	1,810.04	4.90
₪ 517.87	₪ 46.54	₪ 384.23	₪ 948.65	

סה"כ צריכה

סה"כ לתשלום

211.60 ₪	תשלום קבוע	
7.55 ₪	תשלום עבור גודל חיבור בKVA (3x40)	
0.989	מקדם הספק	
0.00 ₪	תשלום עבור מקדם הספק	
1,167.79 ₪	סה"כ לתשלום	לא כולל מע"מ

התפלגות חיוב בש"ח לפי תעו"ז

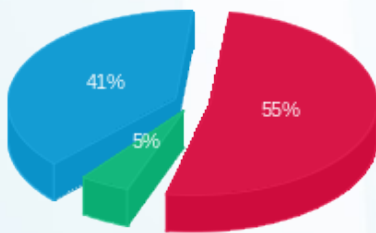

פסגה (₪ 517.87) 55%
גבע (₪ 46.54) 41%
שפל (₪ 384.23) 5%

הסטוריית צריכה בקוט"ש

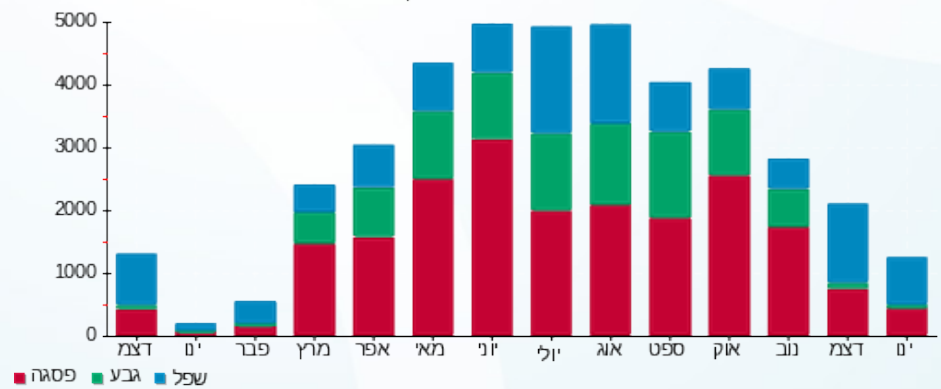



23/01/22 תאריך הפקה:
 21/01/22 תאריך קריאה נוכחית:
 22/12/21 תאריך קריאה קודמת:

שם דייר: פרטנר דוכן
 שם אתר: קניון מול הים

לקוח/ה נכבד/ה, אנו מתכבדים להגיש את חישוב צריכת החשמל לתקופה 21/01/22 - 22/12/21:

פרטנר דוכן - 5 - (1x16)00009971

סה"כ לתשלום	מחיר לקוט"ש בא"ג	סה"כ צריכה בקוט"ש	קריאה נוכחית	קריאה קודמת	סוג צריכה	סוג תעריף
			21/01/22	22/12/21	פרטי חשבון עבור תאריכים:	
₪ 80.28	87.59	91.65	177,332.75	177,241.10	פסגה	777
₪ 9.58	53.68	17.85	176,526.60	176,508.76	גבע	778
₪ 66.45	33.94	195.78	226,843.40	226,647.63	שפל	779

שילוט

סה"כ לתשלום	מחיר לקוט"ש בא"ג	סה"כ צריכה בקוט"ש	קריאה נוכחית	קריאה קודמת	סוג צריכה	סוג תעריף
			21/01/22	22/12/21	פרטי חשבון עבור תאריכים:	
₪ 0.00	87.59	0.00			פסגה	777
₪ 0.00	53.68	0.00			גבע	778
₪ 67.88	33.94	200.00			שפל	779

שילוט

סה"כ לדייר:

שיא ביקוש	סה"כ	שפל	גבע	פסגה
0.73	305.27	195.78	17.85	91.65
	₪ 156.31	₪ 66.45	₪ 9.58	₪ 80.28

סה"כ צריכה
 סה"כ לתשלום

₪ 211.60	תשלום קבוע	
₪ 1.01	תשלום עבור גודל חיבור בKVA (1x16)	
1.000	מקדם הספק	
₪ 0.00	תשלום עבור מקדם הספק	
₪ 436.79	סה"כ לתשלום	לא כולל מע"מ





התפלגות חיוב בש"ח לפי תעו"ז

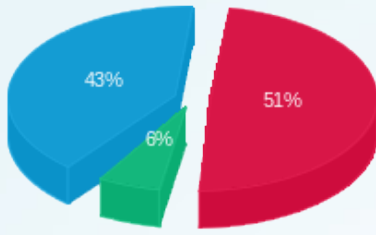

■ פסגה (80.28 ש"ח)
■ גבע (9.58 ש"ח)
■ שפל (66.45 ש"ח)

הסטוריית צריכה בקוט"ש

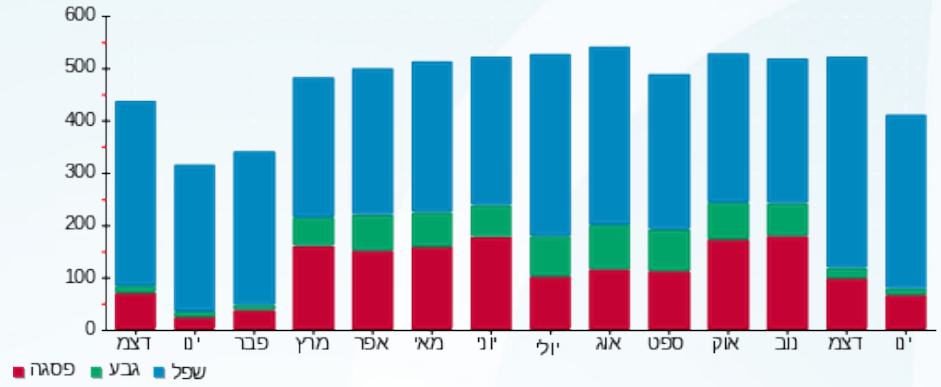



23/01/22

תאריך הפקה:

שם דייר: פרטנר מחסן צופני

21/01/22

תאריך קריאה נוכחי:

שם אתר: קניון מול הים

22/12/21

תאריך קריאה קודמת:

לקוח/ה נכבד/ה, אנו מתכבדים להגיש את חישוב צריכת החשמל לתקופה 21/01/22 - 22/12/21:

פרטנר מחסן צופני - 2 - 00021933 (3x40)

סוג תעריף	סוג צריכה	קריאה קודמת	קריאה נוכחית	סה"כ צריכה בקוט"ש	מחיר לקוט"ש בא"ג	סה"כ לתשלום
פרטי חשבון עבור תאריכים:						
777	פסגה	22/12/21	21/01/22	16.88	87.59	14.79 ₪
778	גבע	151,474.90	151,482.58	7.68	53.68	4.12 ₪
779	שפל	180,145.34	180,227.93	82.59	33.94	28.03 ₪

סה"כ לדייר:

פסגה	גבע	שפל	סה"כ	שיא ביקוש
16.88	7.68	82.59	107.15	0.72
14.79 ₪	4.12 ₪	28.03 ₪	46.94 ₪	

סה"כ צריכה

סה"כ לתשלום

211.60 ₪	תשלום קבוע	לא כולל מע"מ
7.55 ₪	תשלום עבור גודל חיבור בKVA (3x40)	
0.713	מקדם הספק	
12.15 ₪	תשלום עבור מקדם הספק	
278.24 ₪	סה"כ לתשלום	

התפלגות חיוב בש"ח לפי תעו"ז

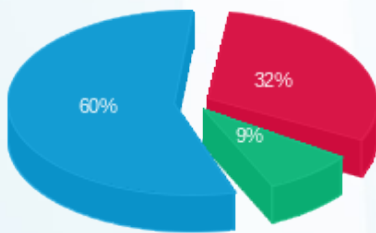

פסגה (14.79 ₪) 60%
 גבע (4.12 ₪) 32%
 שפל (28.03 ₪) 9%

הסטוריית צריכה בקוט"ש

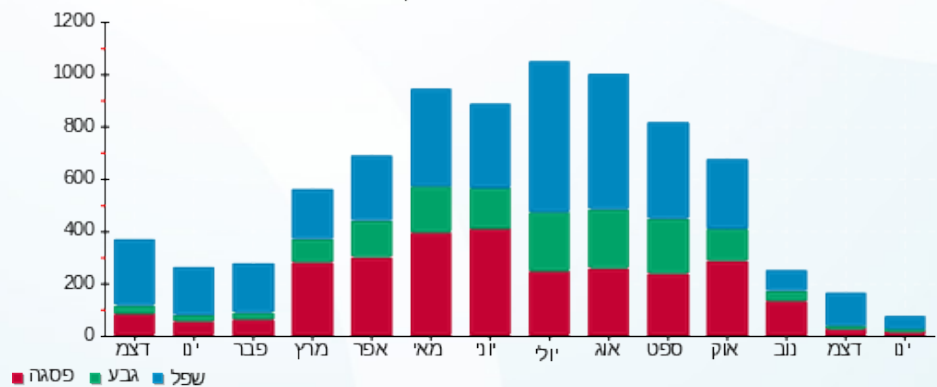



23/01/22

תאריך הפקה:

שם דייר: פרפל חדש
שם אתר: קניון מול הים

21/01/22

תאריך קריאה נוכחית:

22/12/21

תאריך קריאה קודמת:

לקוח/ה נכבד/ה, אנו מתכבדים להגיש את חישוב צריכת החשמל לתקופה 21/01/22 - 22/12/21:

פרפל - 1 - 18040209 (3x40)

סוג תעריף	סוג צריכה	קריאה קודמת	קריאה נוכחית	סה"כ צריכה בקוט"ש	מחיר לקוט"ש בא"ג	סה"כ לתשלום
פרטי חשבון עבור תאריכים:						
777	פסגה	22/12/21	21/01/22	520.50	87.59	455.91 ₪
778	גבע	15,242.60	15,321.00	78.40	53.68	42.09 ₪
779	שפל	24,478.20	25,504.90	1,026.70	33.94	348.46 ₪

סה"כ לדייר:

פסגה	גבע	שפל	סה"כ	שיא ביקוש
520.50	78.40	1,026.70	1,625.60	9.15
₪ 455.91	₪ 42.09	₪ 348.46	₪ 846.45	

סה"כ צריכה

סה"כ לתשלום

211.60 ₪	תשלום קבוע	לא כולל מע"מ
7.55 ₪	תשלום עבור גודל חיבור בKVA (3x40)	
0.960	מקדם הספק	
0.00 ₪	תשלום עבור מקדם הספק	
1,065.60 ₪	סה"כ לתשלום	

התפלגות חיוב בש"ח לפי תע"ז

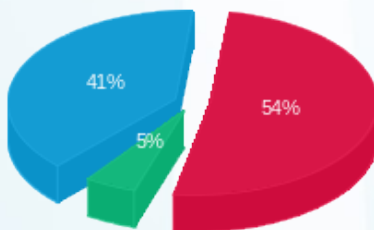

פסגה (₪ 455.91) 54%
גבע (₪ 42.09) 5%
שפל (₪ 348.46) 41%

הסטוריית צריכה בקוט"ש

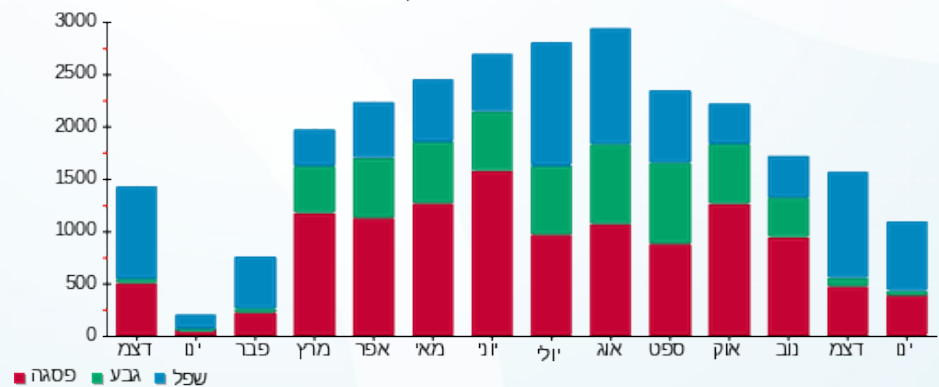



23/01/22 תאריך הפקה:
 21/01/22 תאריך קריאה נוכחית:
 22/12/21 תאריך קריאה קודמת:

שם דייר: צ'פלין 100
 שם אתר: קניון מול הים

לקוח/ה נכבד/ה, אנו מתכבדים להגיש את חישוב צריכת החשמל לתקופה 21/01/22 - 22/12/21:

צ'פלין 100 - 2 - 00009281 (3x40)

סוג תעריף	סוג צריכה	קריאה קודמת	קריאה נוכחית	סה"כ צריכה בקוט"ש	מחיר לקוט"ש בא"ג	סה"כ לתשלום
פרטי חשבון עבור תאריכים:						
		22/12/21	21/01/22			
777	פסגה	129,176.67	129,721.69	545.02	87.59	477.38 ₪
778	גבע	53,394.44	53,463.01	68.57	53.68	36.81 ₪
779	שפל	86,668.66	87,630.02	961.36	33.94	326.28 ₪

סה"כ לדייר:

פסגה	גבע	שפל	סה"כ	שיא ביקוש
545.02	68.57	961.36	1,574.94	5.83
477.38 ₪	36.81 ₪	326.28 ₪	840.47 ₪	

סה"כ צריכה
 סה"כ לתשלום

211.60 ₪	תשלום קבוע	לא כולל מע"מ
7.55 ₪	תשלום עבור גודל חיבור בKVA (3x40)	
0.993	מקדם הספק	
0.00 ₪	תשלום עבור מקדם הספק	
1,059.62 ₪	סה"כ לתשלום	

התפלגות חיוב בש"ח לפי תעו"ז

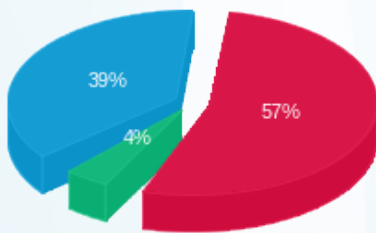

פסגה (477.38 ₪) 57%
 גבע (36.81 ₪) 39%
 שפל (326.28 ₪) 4%

הסטוריית צריכה בקוט"ש

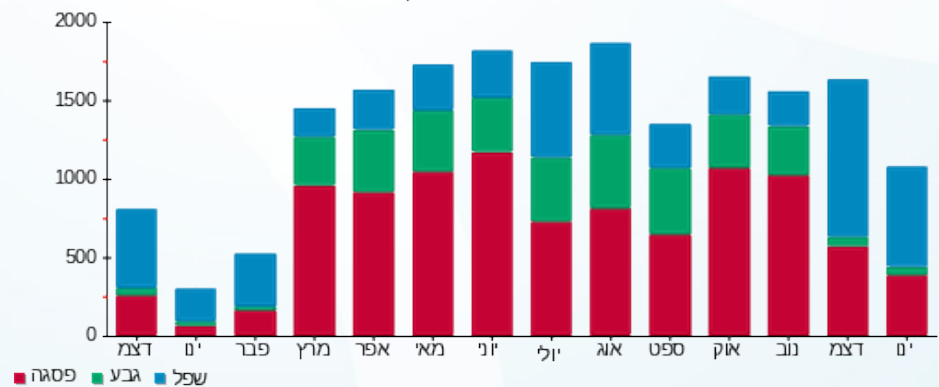



23/01/22 תאריך הפקדה:
 21/01/22 תאריך קריאה נוכחית:
 22/12/21 תאריך קריאה קודמת:

שם דייר: צפלין פלנט 105
 שם אתר: קניון מול הים

לקוח/ה נכבד/ה, אנו מתכבדים להגיש את חישוב צריכת החשמל לתקופה 21/01/22 - 22/12/21:

צפלין פלנט 105 - 8 - 00009281 (3x40)

סוג תעריף	סוג צריכה	קריאה קודמת	קריאה נוכחית	סה"כ צריכה בקוט"ש	מחיר לקוט"ש בא"ג	סה"כ לתשלום
פרטי חשבון עבור תאריכים:						
		22/12/21	21/01/22			
777	פסגה	165,131.95	166,657.68	1,525.74	87.59	1,336.39 ₪
778	גבע	68,210.21	68,491.02	280.81	53.68	150.74 ₪
779	שפל	101,611.79	104,347.63	2,735.84	33.94	928.55 ₪

סה"כ לדייר:

פסגה	גבע	שפל	סה"כ	שיא ביקוש
1,525.74	280.81	2,735.84	4,542.39	12.95
1,336.39 ₪	150.74 ₪	928.55 ₪	2,415.68 ₪	

סה"כ צריכה
 סה"כ לתשלום

211.60 ₪	תשלום קבוע	לא כולל מע"מ
7.55 ₪	תשלום עבור גודל חיבור בKVA (3x40)	
0.972	מקדם הספק	
0.00 ₪	תשלום עבור מקדם הספק	
2,634.82 ₪	סה"כ לתשלום	

התפלגות חיוב בש"ח לפי תע"ז

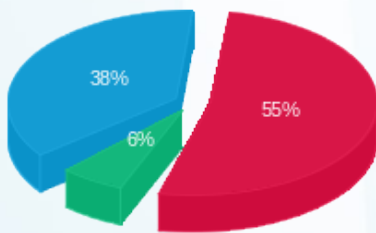

פסגה (1,336.39 ₪) 55%
 גבע (150.74 ₪) 6%
 שפל (928.55 ₪) 38%

הסטוריית צריכה בקוט"ש

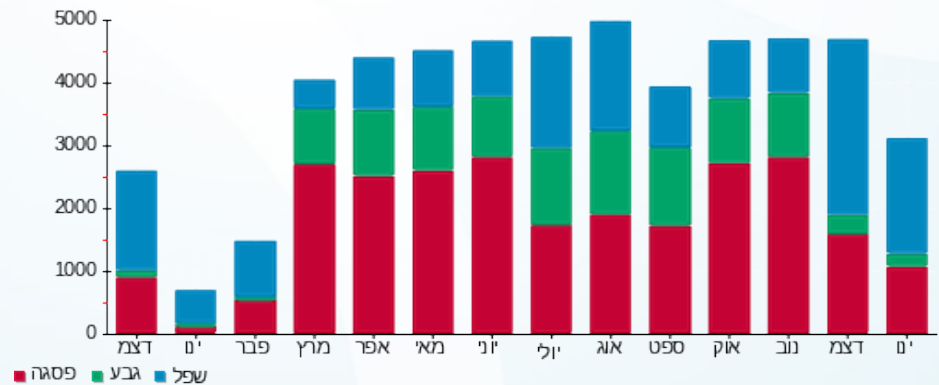



23/01/22

תאריך הפקה:

שם דייר: קו תפר M1
שם אתר: קניון מול הים

21/01/22

תאריך קריאה נוכחית:

22/12/21

תאריך קריאה קודמת:

לקוח/ה נכבד/ה, אנו מתכבדים להגיש את חישוב צריכת החשמל לתקופה 21/01/22 - 22/12/21:

קו תפר 6 - M1 - (3x25)00009281

סוג תעריף	סוג צריכה	קריאה קודמת	קריאה נוכחית	סה"כ צריכה בקוט"ש	מחיר לקוט"ש בא"ג	סה"כ לתשלום
פרטי חשבון עבור תאריכים:						
777	פסגה	22/12/21	21/01/22	70.42	87.59	61.68 ₪
778	גבע	12,673.94	12,687.44	13.51	53.68	7.25 ₪
779	שפל	15,019.92	15,230.65	210.73	33.94	71.52 ₪

סה"כ לדייר:

פסגה	גבע	שפל	סה"כ	שיא ביקוש
70.42	13.51	210.73	294.65	2.29
61.68 ₪	7.25 ₪	71.52 ₪	140.45 ₪	

סה"כ צריכה

סה"כ לתשלום

211.60 ₪	תשלום קבוע	לא כולל מע"מ
4.72 ₪	תשלום עבור גודל חיבור בKVA (3x25)	
0.524	מקדם הספק	
83.39 ₪	תשלום עבור מקדם הספק	
440.16 ₪	סה"כ לתשלום	

התפלגות חיוב בש"ח לפי תעו"ז

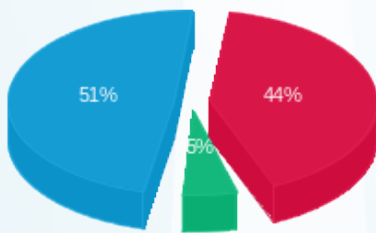

פסגה (61.68 ₪) 51%
גבע (7.25 ₪) 44%
שפל (71.52 ₪) 5%

הסטוריית צריכה בקוט"ש

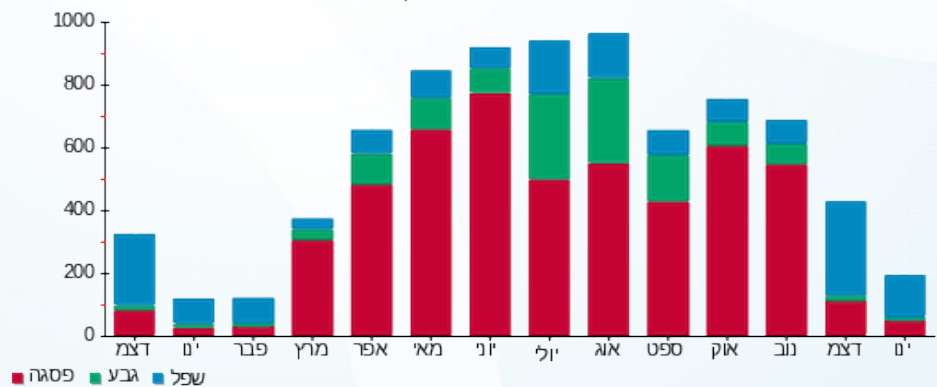



23/01/22

תאריך הפקדה:

שם דייר: קיוסק גזוז 34

21/01/22

תאריך קריאה נוכחית:

שם אתר: קניון מול הים

22/12/21

תאריך קריאה קודמת:

לקוח/ה נכבד/ה, אנו מתכבדים להגיש את חישוב צריכת החשמל לתקופה 21/01/22 - 22/12/21:

קיוסק גזוז 34 - 2 - 00010264(3x40)

סוג תעריף	סוג צריכה	קריאה קודמת	קריאה נוכחית	סה"כ צריכה בקוט"ש	מחיר לקוט"ש בא"ג	סה"כ לתשלום
		22/12/21	21/01/22			
777	פסגה	311,424.28	311,813.74	389.46	87.59	341.13 ₪
778	גבע	237,244.09	237,440.40	196.31	53.68	105.38 ₪
779	שפל	301,870.51	303,318.65	1,448.14	33.94	491.50 ₪

סה"כ לדייר:

פסגה	גבע	שפל	סה"כ	שיא ביקוש
389.46	196.31	1,448.14	2,033.91	6.05
341.13 ₪	105.38 ₪	491.50 ₪	938.01 ₪	

סה"כ צריכה

סה"כ לתשלום

211.60 ₪	תשלום קבוע	לא כולל מע"מ
7.55 ₪	תשלום עבור גודל חיבור בKVA (3x40)	
0.967	מקדם הספק	
0.00 ₪	תשלום עבור מקדם הספק	
1,157.15 ₪	סה"כ לתשלום	

התפלגות חיוב בש"ח לפי תע"ז

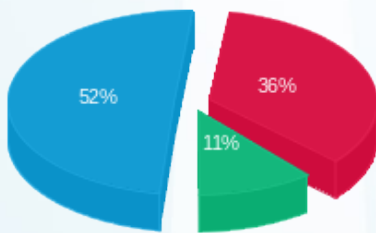

פסגה (341.13 ₪) 52%
גבע (105.38 ₪) 36%
שפל (491.50 ₪) 11%

הסטוריית צריכה בקוט"ש

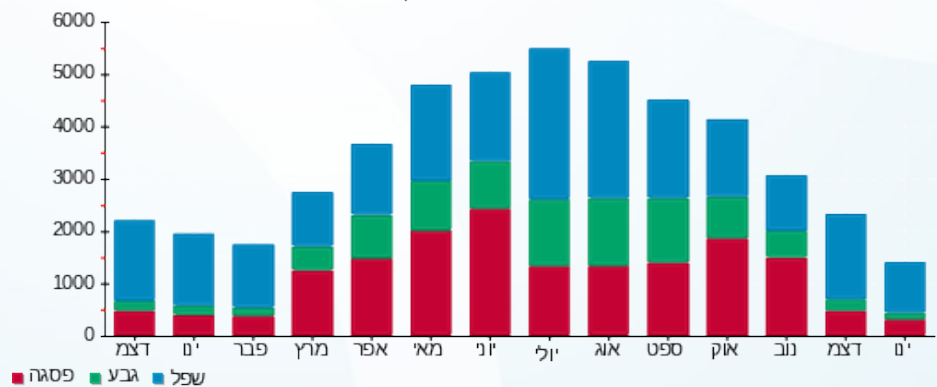

23/01/22 תאריך הפקה:
 21/01/22 תאריך קריאה נוכחית:
 22/12/21 תאריך קריאה קודמת:

שם דייר: קיקו מילנו 17
 שם אתר: קניון מול הים

לקוח/ה נכבד/ה, אנו מתכבדים להגיש את חישוב צריכת החשמל לתקופה 21/01/22 - 22/12/21:

קיקו מילנו 17 - 4 - 15091579 (3x40)

סוג תעריף	סוג צריכה	קריאה קודמת	קריאה נוכחית	סה"כ צריכה בקוט"ש	מחיר לקוט"ש בא"ג	סה"כ לתשלום
		22/12/21	21/01/22			
777	פסגה	58,546.50	59,275.80	729.30	87.59	638.79 ₪
778	גבע	26,249.60	26,375.70	126.10	53.68	67.69 ₪
779	שפל	38,669.20	40,105.80	1,436.60	33.94	487.58 ₪

סה"כ לדייר:

פסגה	גבע	שפל	סה"כ	שיא ביקוש
729.30	126.10	1,436.60	2,292.00	10.95
638.79 ₪	67.69 ₪	487.58 ₪	1,194.07 ₪	

סה"כ צריכה
 סה"כ לתשלום

211.60 ₪	תשלום קבוע	
7.55 ₪	תשלום עבור גודל חיבור בKVA (3x40)	
0.974	מקדם הספק	
0.00 ₪	תשלום עבור מקדם הספק	
1,413.21 ₪	סה"כ לתשלום	לא כולל מע"מ

התפלגות חיוב בש"ח לפי תעו"ז

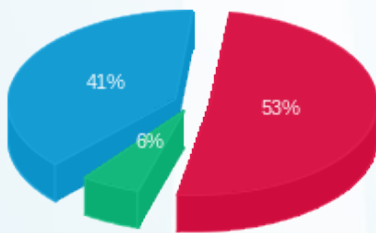

פסגה (638.79 ₪) 53%
 גבע (67.69 ₪) 6%
 שפל (487.58 ₪) 41%

הסטוריית צריכה בקוט"ש

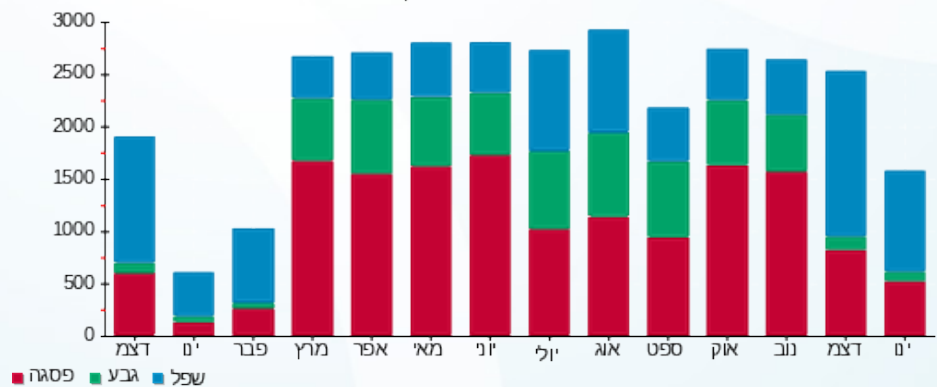

23/01/22 תאריך הפקה:
 21/01/22 תאריך קריאה נוכחית:
 22/12/21 תאריך קריאה קודמת:

שם דייר: קסטרו 90
 שם אתר: קניון מול הים

לקוח/ה נכבד/ה, אנו מתכבדים להגיש את חישוב צריכת החשמל לתקופה 21/01/22 - 22/12/21:

קסטרו 90 - 5 - 00009671 (3x250)

סוג תעריף	סוג צריכה	קריאה קודמת	קריאה נוכחית	סה"כ צריכה בקוט"ש	מחיר לקוט"ש בא"ג	סה"כ לתשלום
		22/12/21	21/01/22			
777	פסגה	1,886,889.32	1,892,870.60	5,981.29	87.59	5,239.01 ₪
778	גבע	1,366,537.28	1,367,461.84	924.56	53.68	496.30 ₪
779	שפל	1,390,664.24	1,404,762.79	14,098.54	33.94	4,785.05 ₪

סה"כ לדייר:

פסגה	גבע	שפל	סה"כ	שיא ביקוש
5,981.29	924.56	14,098.54	21,004.39	58.84
₪ 5,239.01	₪ 496.30	₪ 4,785.05	₪ 10,520.36	

סה"כ צריכה
 סה"כ לתשלום

211.60 ₪	תשלום קבוע	
47.18 ₪	תשלום עבור גודל חיבור בKVA (3x250)	
1.000	מקדם הספק	
0.00 ₪	תשלום עבור מקדם הספק	
10,779.13 ₪	סה"כ לתשלום	לא כולל מע"מ

התפלגות חיוב בש"ח לפי תעו"ז

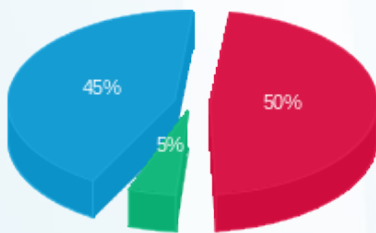

■ פסגה (₪ 5,239.01)
 ■ גבע (₪ 496.30)
 ■ שפל (₪ 4,785.05)

הסטוריית צריכה בקוט"ש

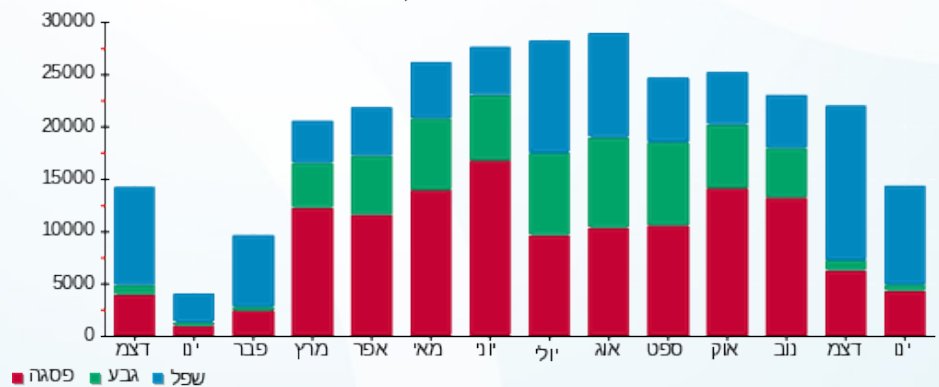



23/01/22

תאריך הפקה:

שם דייר: קסטרו ילדים 76

21/01/22

תאריך קריאה נוכחית:

שם אתר: קניון מול הים

22/12/21

תאריך קריאה קודמת:

לקוח/ה נכבד/ה, אנו מתכבדים להגיש את חישוב צריכת החשמל לתקופה 21/01/22 - 22/12/21:

קסטרו ילדים 76 - 4 - 00025155 (3x160)

סוג תעריף	סוג צריכה	קריאה קודמת	קריאה נוכחית	סה"כ צריכה בקוט"ש	מחיר לקוט"ש בא"ג	סה"כ לתשלום
פרטי חשבון עבור תאריכים:						
		22/12/21	21/01/22			
777	פסגה	455,292.82	457,394.74	2,101.91	87.59	1,841.07 ₪
778	גבע	246,267.95	246,508.14	240.19	53.68	128.94 ₪
779	שפל	318,766.53	323,021.52	4,254.99	33.94	1,444.14 ₪

סה"כ לדייר:

פסגה	גבע	שפל	סה"כ	שיא ביקוש
2,101.91	240.19	4,254.99	6,597.10	24.13
1,841.07 ₪	128.94 ₪	1,444.14 ₪	3,414.15 ₪	

סה"כ צריכה

סה"כ לתשלום

211.60 ₪	תשלום קבוע	לא כולל מע"מ
30.19 ₪	תשלום עבור גודל חיבור בKVA (3x160)	
0.939	מקדם הספק	
0.00 ₪	תשלום עבור מקדם הספק	
3,655.94 ₪	סה"כ לתשלום	

התפלגות חיוב בש"ח לפי תעו"ז

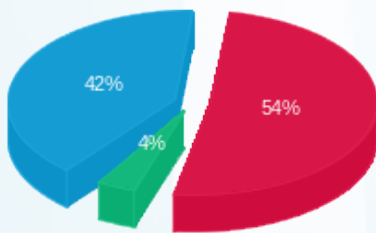

פסגה (1,841.07 ₪) 42%
 גבע (128.94 ₪) 4%
 שפל (1,444.14 ₪) 54%

הסטוריית צריכה בקוט"ש

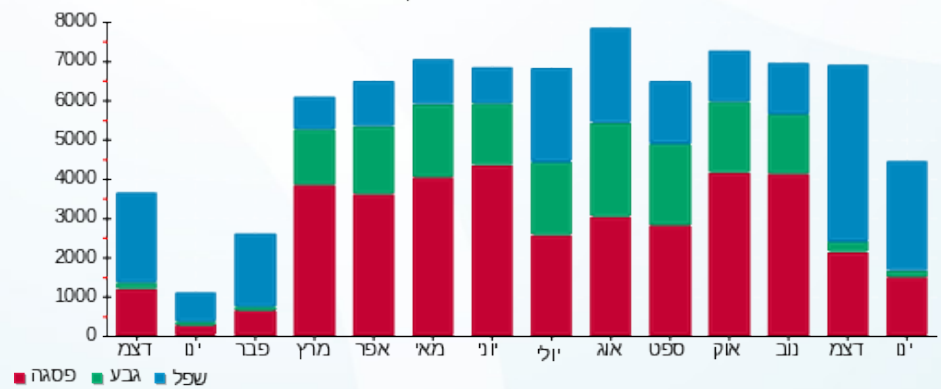



23/01/22 תאריך הפקה:
 21/01/22 תאריך קריאה נוכחית:
 22/12/21 תאריך קריאה קודמת:

שם דייר: קפה נטו דוכן 13+מטבח לחלוקה
 שם אתר: קניון מול הים

לקוח/ה נכבד/ה, אנו מתכבדים להגיש את חישוב צריכת החשמל לתקופה 21/01/22 - 22/12/21:

קפה נטו מחסן קומה 2 - 3 - 00020411 (3x40)

סוג תעריף	סוג צריכה	קריאה קודמת	קריאה נוכחית	סה"כ צריכה בקוט"ש	מחיר לקוט"ש בא"ג	סה"כ לתשלום
			21/01/22	22/12/21	פרטי חשבון עבור תאריכים:	
777	פסגה	187,995.70	188,202.40	206.69	87.59	181.04 ₪
778	גבע	116,442.86	116,619.72	176.86	53.68	94.94 ₪
779	שפל	113,721.05	114,645.22	924.17	33.94	313.66 ₪

קפה נטו 13 ד - 7 - 00025155 (0x0)

סוג תעריף	סוג צריכה	קריאה קודמת	קריאה נוכחית	סה"כ צריכה בקוט"ש	מחיר לקוט"ש בא"ג	סה"כ לתשלום
			21/01/22	22/12/21	פרטי חשבון עבור תאריכים:	
777	פסגה	285,802.59	286,758.20	955.62	87.59	837.02 ₪
778	גבע	182,801.77	183,164.53	362.76	53.68	194.73 ₪
779	שפל	354,111.04	356,974.97	2,863.93	33.94	972.02 ₪

סה"כ לדייר:

פסגה	גבע	שפל	סה"כ	שיא ביקוש
1,162.31	539.62	3,788.10	5,490.03	10.07
1,018.07 ₪	289.67 ₪	1,285.68 ₪	2,593.42 ₪	

סה"כ צריכה

סה"כ לתשלום

211.60 ₪	תשלום קבוע	
7.55 ₪	תשלום עבור גודל חיבור בKVA (3x40)	
0.779	מקדם הספק	
458.21 ₪	תשלום עבור מקדם הספק	
3,270.78 ₪	סה"כ לתשלום	לא כולל מע"מ





התפלגות חיוב בש"ח לפי תעו"ז

הסטוריית צריכה בקוט"ש

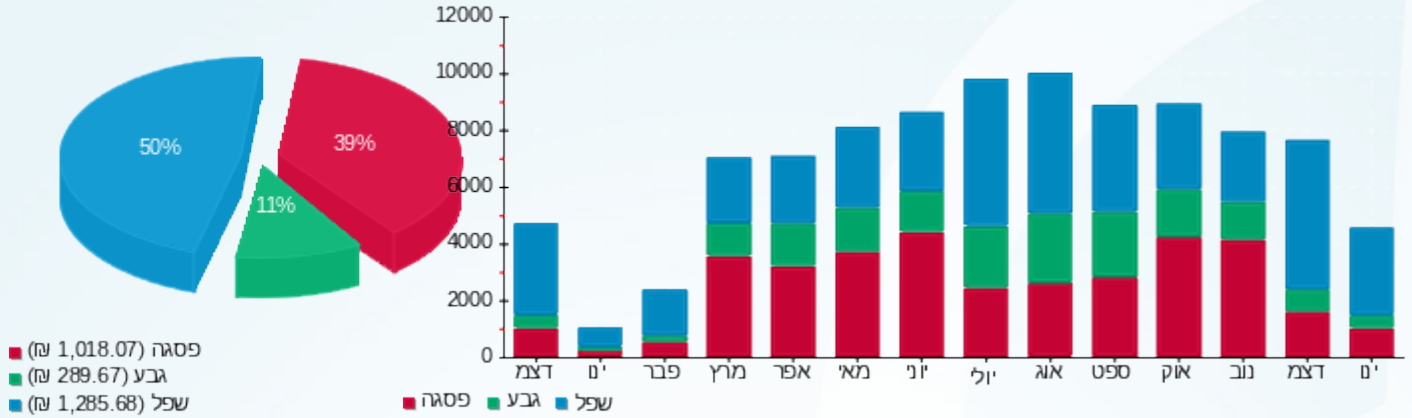



23/01/22 תאריך הפקה:
 21/01/22 תאריך קריאה נוכחית:
 22/12/21 תאריך קריאה קודמת:

שם דייר: קרולינה למקה 25 א
 שם אתר: קניון מול הים

לקוח/ה נכבד/ה, אנו מתכבדים להגיש את חישוב צריכת החשמל לתקופה 21/01/22 - 22/12/21:

4 - 00012730 (3x32)

סוג תעריף	סוג צריכה	קריאה קודמת	קריאה נוכחית	סה"כ צריכה בקוט"ש	מחיר לקוט"ש בא"ג	סה"כ לתשלום
פרטי חשבון עבור תאריכים:						
		22/12/21	21/01/22			
777	פסגה	342,419.19	343,745.75	1,326.56	87.59	1,161.94 ₪
778	גבע	187,711.13	187,887.50	176.36	53.68	94.67 ₪
779	שפל	240,780.87	243,490.36	2,709.50	33.94	919.60 ₪

סה"כ לדייר:

פסגה	גבע	שפל	סה"כ	שיא ביקוש
1,326.56	176.36	2,709.50	4,212.42	13.61
1,161.94 ₪	94.67 ₪	919.60 ₪	2,176.21 ₪	

סה"כ צריכה
 סה"כ לתשלום

211.60 ₪	תשלום קבוע	לא כולל מע"מ
6.04 ₪	תשלום עבור גודל חיבור בKVA (3x32)	
0.990	מקדם הספק	
0.00 ₪	תשלום עבור מקדם הספק	
2,393.85 ₪	סה"כ לתשלום	

התפלגות חיוב בש"ח לפי תעו"ז

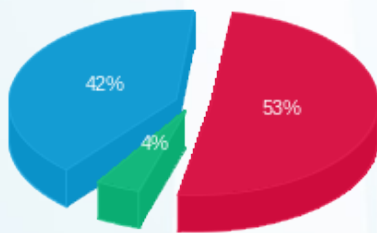

■ פסגה (1,161.94 ₪)
 ■ גבע (94.67 ₪)
 ■ שפל (919.60 ₪)

הסטוריית צריכה בקוט"ש

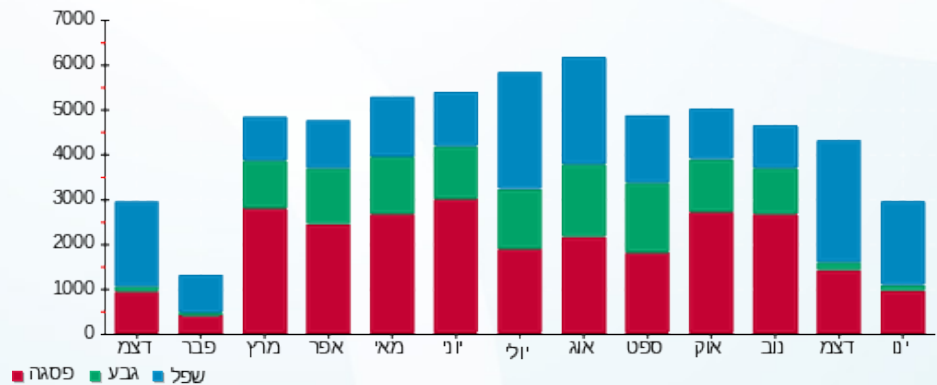



23/01/22 תאריך הפקה:
 21/01/22 תאריך קריאה נכחית:
 22/12/21 תאריך קריאה קודמת:

שם דייר: קרוקס 14A
 שם אתר: קניון מול הים

לקוח/ה נכבד/ה, אנו מתכבדים להגיש את חישוב צריכת החשמל לתקופה 21/01/22 - 22/12/21:

קרוקס 3 - 14A - (3x41)00025207

סה"כ לתשלום	מחיר לקוט"ש בא"ג	סה"כ צריכה בקוט"ש	קריאה נכחית	קריאה קודמת	סוג צריכה	סוג תעריף
			21/01/22	22/12/21	פרטי חשבון עבור תאריכים:	
916.69 ₪	87.59	1,046.57	264,719.96	263,673.40	פסגה	777
49.80 ₪	53.68	92.77	135,772.82	135,680.05	גבע	778
684.01 ₪	33.94	2,015.36	204,042.55	202,027.19	שפל	779

שילוט

סה"כ לתשלום	מחיר לקוט"ש בא"ג	סה"כ צריכה בקוט"ש	קריאה נכחית	קריאה קודמת	סוג צריכה	סוג תעריף
			21/01/22	22/12/21	פרטי חשבון עבור תאריכים:	
0.00 ₪	87.59	0.00			פסגה	777
0.00 ₪	53.68	0.00			גבע	778
67.88 ₪	33.94	200.00			שפל	779

שילוט

סה"כ לדייר:

שיא ביקוש	סה"כ	שפל	גבע	פסגה
10.14	3,154.70	2,015.36	92.77	1,046.57
	1,650.50 ₪	684.01 ₪	49.80 ₪	916.69 ₪

סה"כ צריכה
 סה"כ לתשלום

211.60 ₪	תשלום קבוע	
7.74 ₪	תשלום עבור גודל חיבור בKVA (3x41)	
0.958	מקדם הספק	
0.00 ₪	תשלום עבור מקדם הספק	
1,937.72 ₪	סה"כ לתשלום	לא כולל מע"מ





התפלגות חיוב בש"ח לפי תעו"ז

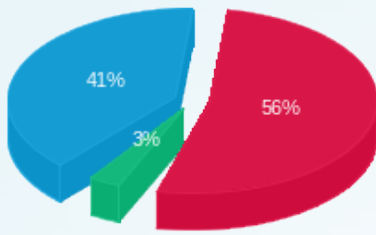

- פסגה (916.69)
- גבע (49.80)
- שפל (684.01)

הסטוריית צריכה בקוט"ש

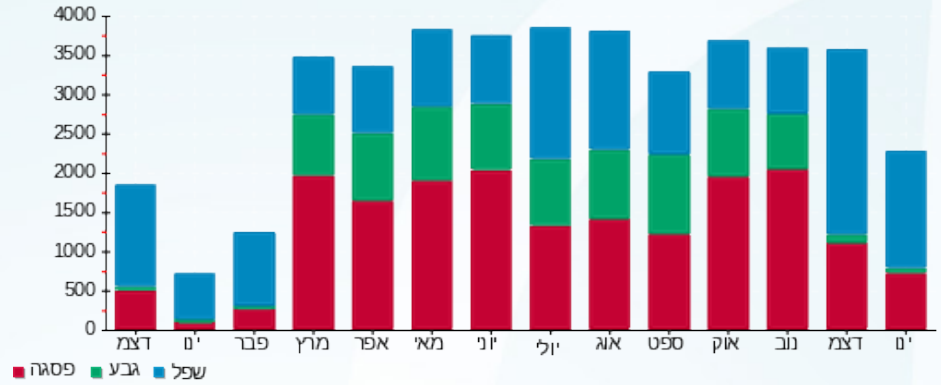

- פסגה
- גבע
- שפל





23/01/22 תאריך הפקה:
 21/01/22 תאריך קריאה נוכחית:
 22/12/21 תאריך קריאה קודמת:

שם דייר: קרייזי לין 13
 שם אתר: קניון מול הים

לקוח/ה נכבד/ה, אנו מתכבדים להגיש את חישוב צריכת החשמל לתקופה 21/01/22 - 22/12/21:

קרייזי לין 13 - 5 - 00025207 (3x50)

סה"כ לתשלום	מחיר לקוט"ש בא"ג	סה"כ צריכה בקוט"ש	קריאה נוכחית	קריאה קודמת	סוג צריכה	סוג תעריף
			21/01/22	22/12/21	פרטי חשבון עבור תאריכים:	
995.54 ₪	87.59	1,136.59	310,514.42	309,377.83	פסגה	777
47.12 ₪	53.68	87.78	190,907.93	190,820.15	גבע	778
696.17 ₪	33.94	2,051.18	212,562.86	210,511.69	שפל	779

סה"כ לדייר:

שיא ביקוש	סה"כ	שפל	גבע	פסגה
12.62	3,275.54	2,051.18	87.78	1,136.59
	1,738.83 ₪	696.17 ₪	47.12 ₪	995.54 ₪

סה"כ צריכה
 סה"כ לתשלום

211.60 ₪	תשלום קבוע	
9.44 ₪	תשלום עבור גודל חיבור בKVA (3x50)	
0.980	מקדם הספק	
0.00 ₪	תשלום עבור מקדם הספק	
1,959.86 ₪	סה"כ לתשלום	לא כולל מע"מ

התפלגות חיוב בש"ח לפי תעו"ז

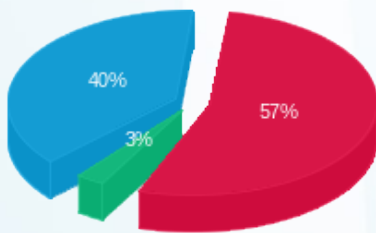

■ פסגה (995.54 ₪)
 ■ גבע (47.12 ₪)
 ■ שפל (696.17 ₪)

הסטוריית צריכה בקוט"ש

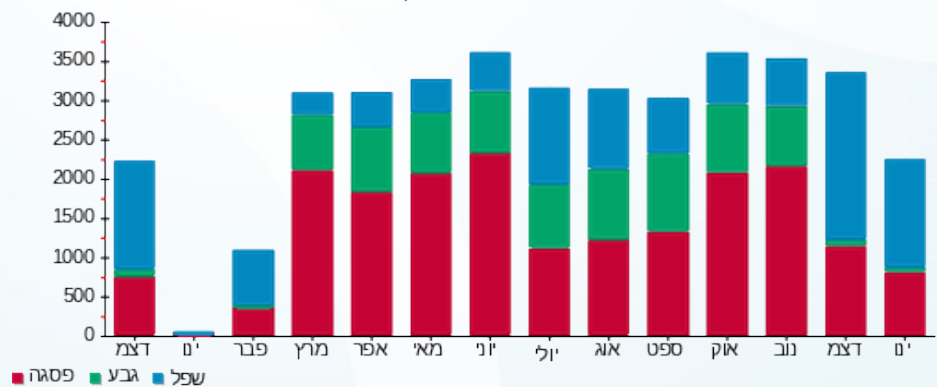



23/01/22

תאריך הפקה:

שם דייר: רויאלטי 16
שם אתר: קניון מול הים

21/01/22

תאריך קריאה נוכחית:

22/12/21

תאריך קריאה קודמת:

לקוח/ה נכבד/ה, אנו מתכבדים להגיש את חישוב צריכת החשמל לתקופה 21/01/22 - 22/12/21:

רויאלטי 16 - 3 - 15091579 (3x25)

סוג תעריף	סוג צריכה	קריאה קודמת	קריאה נוכחית	סה"כ צריכה בקוט"ש	מחיר לקוט"ש בא"ג	סה"כ לתשלום
		22/12/21	21/01/22	פרטי חשבון עבור תאריכים:		
777	פסגה	99,756.90	100,521.50	764.60	87.59	669.71 ₪
778	גבע	43,649.70	43,768.50	118.80	53.68	63.77 ₪
779	שפל	55,120.40	56,652.20	1,531.80	33.94	519.89 ₪

סה"כ לדייר:

פסגה	גבע	שפל	סה"כ	שיא ביקוש
764.60	118.80	1,531.80	2,415.20	14.08
669.71 ₪	63.77 ₪	519.89 ₪	1,253.38 ₪	

סה"כ צריכה

סה"כ לתשלום

211.60 ₪	תשלום קבוע	לא כולל מע"מ
4.72 ₪	תשלום עבור גודל חיבור בKVA (3x25)	
0.964	מקדם הספק	
0.00 ₪	תשלום עבור מקדם הספק	
1,469.70 ₪	סה"כ לתשלום	

התפלגות חיוב בש"ח לפי תעו"ז

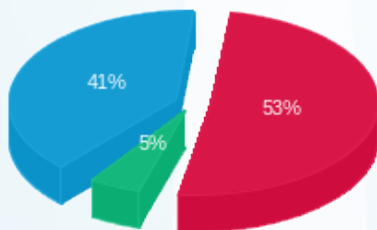

פסגה (669.71 ₪) 53%
גבע (63.77 ₪) 5%
שפל (519.89 ₪) 41%

הסטוריית צריכה בקוט"ש

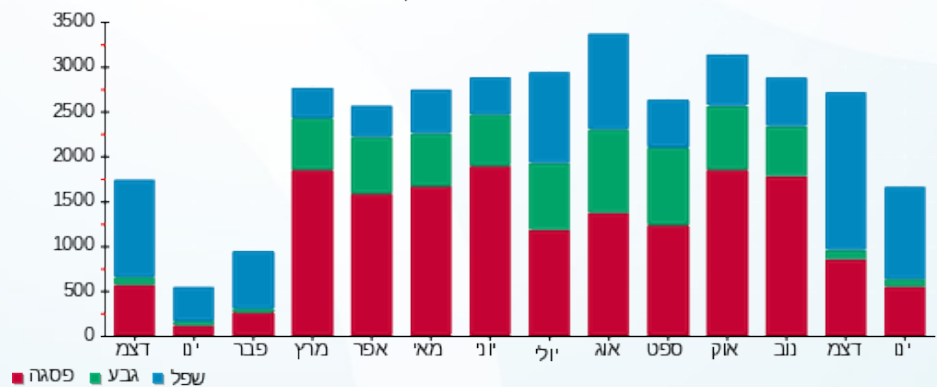



23/01/22 תאריך הפקה:
 21/01/22 תאריך קריאה נכחית:
 22/12/21 תאריך קריאה קודמת:

שם דייר: רנואר 66
 שם אתר: קניון מול הים

לקוח/ה נכבד/ה, אנו מתכבדים להגיש את חישוב צריכת החשמל לתקופה 21/01/22 - 22/12/21:

רנואר 66 - 1 - 00022177 (3x400)

סוג תעריף	סוג צריכה	קריאה קודמת	קריאה נכחית	סה"כ צריכה בקוט"ש	מחיר לקוט"ש בא"ג	סה"כ לתשלום
		22/12/21	21/01/22	פרטי חשבון עבור תאריכים:		
777	פסגה	1,357,965.50	1,361,446.00	3,480.49	87.59	3,048.56 ₪
778	גבע	812,850.72	813,353.70	502.98	53.68	270.00 ₪
779	שפל	1,091,858.06	1,098,960.55	7,102.48	33.94	2,410.58 ₪

שילוט

סוג תעריף	סוג צריכה	קריאה קודמת	קריאה נכחית	סה"כ צריכה בקוט"ש	מחיר לקוט"ש בא"ג	סה"כ לתשלום
		22/12/21	21/01/22	פרטי חשבון עבור תאריכים:		
777	פסגה			0.00	87.59	0.00 ₪
778	גבע			0.00	53.68	0.00 ₪
779	שפל			200.00	33.94	67.88 ₪

שילוט

סה"כ לדייר:

פסגה	גבע	שפל	סה"כ	שיא ביקוש
3,480.49	502.98	7,102.48	11,085.96	36.26
3,048.56 ₪	270.00 ₪	2,410.58 ₪	5,729.15 ₪	

סה"כ צריכה
 סה"כ לתשלום

211.60 ₪	תשלום קבוע	לא כולל מע"מ
75.48 ₪	תשלום עבור גודל חיבור בKVA (3x400)	
0.995	מקדם הספק	
0.00 ₪	תשלום עבור מקדם הספק	
6,084.11 ₪	סה"כ לתשלום	





התפלגות חיוב בש"ח לפי תעו"ז

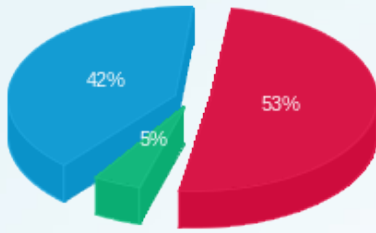

■ פסגה (3,048.56 ₪)
■ גבע (270.00 ₪)
■ שפל (2,410.58 ₪)

הסטוריית צריכה בקוט"ש

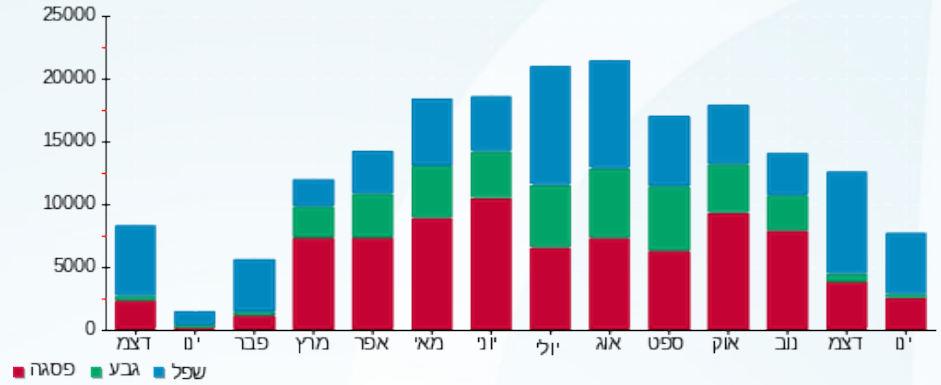



23/01/22

תאריך הפקה:

שם דייר: שופסטייל 83

21/01/22

תאריך קריאה נוכחי:

שם אתר: קניון מול הים

22/12/21

תאריך קריאה קודמת:

לקוח/ה נכבד/ה, אנו מתכבדים להגיש את חישוב צריכת החשמל לתקופה 21/01/22 - 22/12/21:

שופסטייל 83 - 1 - 00023633 (3x25)

סוג תעריף	סוג צריכה	קריאה קודמת	קריאה נוכחית	סה"כ צריכה בקוט"ש	מחיר לקוט"ש בא"ג	סה"כ לתשלום
פרטי חשבון עבור תאריכים:						
777	פסגה	22/12/21	21/01/22	148.21	87.59	129.81 ₪
778	גבע	2,952.27	2,967.87	15.60	53.68	8.37 ₪
779	שפל	5,046.56	5,302.95	256.38	33.94	87.02 ₪

סה"כ לדייר:

פסגה	גבע	שפל	סה"כ	שיא ביקוש
148.21	15.60	256.38	420.19	4.30
129.81 ₪	8.37 ₪	87.02 ₪	225.21 ₪	

סה"כ צריכה

סה"כ לתשלום

211.60 ₪	תשלום קבוע	לא כולל מע"מ
4.72 ₪	תשלום עבור גודל חיבור בKVA (3x25)	
0.997	מקדם הספק	
0.00 ₪	תשלום עבור מקדם הספק	
441.52 ₪	סה"כ לתשלום	

התפלגות חיוב בש"ח לפי תעו"ז

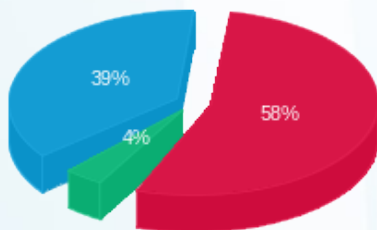

פסגה (129.81 ₪) 58%
 גבע (8.37 ₪) 4%
 שפל (87.02 ₪) 39%

הסטוריית צריכה בקוט"ש

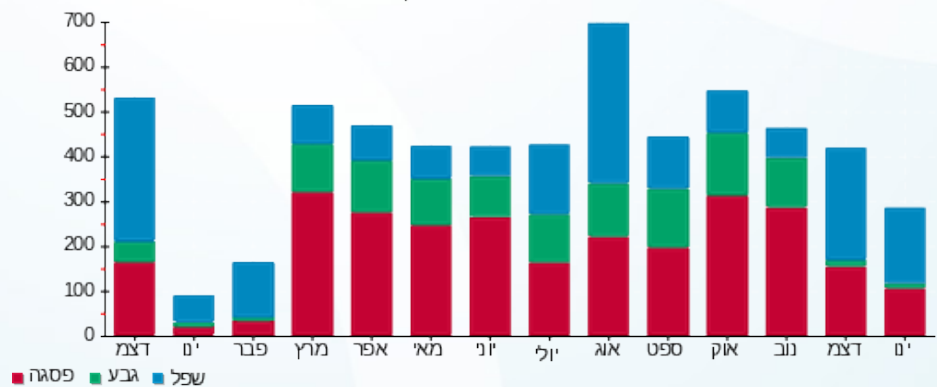



23/01/22 תאריך הפקה:
 21/01/22 תאריך קריאה נכחית:
 22/12/21 תאריך קריאה קודמת:

שם דייר: שיאומי 58
 שם אתר: קניון מול הים

לקוח/ה נכבד/ה, אנו מתכבדים להגיש את חישוב צריכת החשמל לתקופה 21/01/22 - 22/12/21:

שיאומי 58 - 2 - (3x40)00020411

סה"כ לתשלום	מחיר לקוט"ש בא"ג	סה"כ צריכה בקוט"ש	קריאה נכחית	קריאה קודמת	סוג צריכה	סוג תעריף
			21/01/22	22/12/21	פרטי חשבון עבור תאריכים:	
₪ 866.98	87.59	989.82	446,151.31	445,161.49	פסגה	777
₪ 108.32	53.68	201.80	279,166.29	278,964.50	גבע	778
₪ 759.43	33.94	2,237.58	364,887.56	362,649.98	שפל	779

שילוט

סה"כ לתשלום	מחיר לקוט"ש בא"ג	סה"כ צריכה בקוט"ש	קריאה נכחית	קריאה קודמת	סוג צריכה	סוג תעריף
			21/01/22	22/12/21	פרטי חשבון עבור תאריכים:	
₪ 0.00	87.59	0.00			פסגה	777
₪ 0.00	53.68	0.00			גבע	778
₪ 67.88	33.94	200.00			שפל	779

שילוט

סה"כ לדייר:

שיא ביקוש	סה"כ	שפל	גבע	פסגה
9.58	3,429.19	2,237.58	201.80	989.82
	₪ 1,734.74	₪ 759.43	₪ 108.32	₪ 866.98

סה"כ צריכה

סה"כ לתשלום

₪ 211.60	תשלום קבוע	
₪ 7.55	תשלום עבור גודל חיבור בKVA (3x40)	
0.993	מקדם הספק	
₪ 0.00	תשלום עבור מקדם הספק	
₪ 2,021.77	סה"כ לתשלום	לא כולל מע"מ





התפלגות חיוב בש"ח לפי תעו"ז

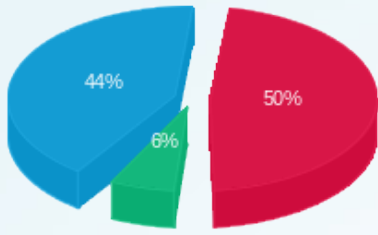

- פסגה (866.98)
- גבע (108.32)
- שפל (759.43)

הסטוריית צריכה בקוט"ש

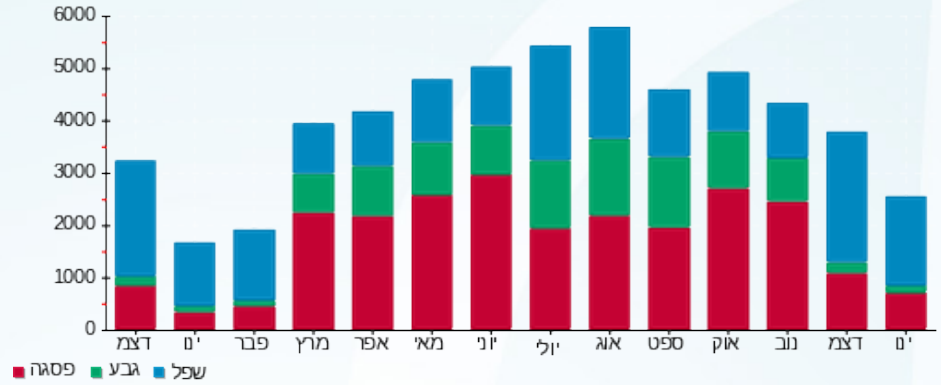



23/01/22 תאריך הפקדה:
 21/01/22 תאריך קריאה נוכחית:
 22/12/21 תאריך קריאה קודמת:

שם דייר: תיק התיקים 42 ב'
 שם אתר: קניון מול הים

לקוח/ה נכבד/ה, אנו מתכבדים להגיש את חישוב צריכת החשמל לתקופה 21/01/22 - 22/12/21:

תיק התיקים 42 ב' - 3 - 18017307(3x40)

סוג תעריף	סוג צריכה	קריאה קודמת	קריאה נוכחית	סה"כ צריכה בקוט"ש	מחיר לקוט"ש בא"ג	סה"כ לתשלום
פרטי חשבון עבור תאריכים:						
777	פסגה	22/12/21	21/01/22	489.20	87.59	428.49 ₪
778	גבע	12,476.30	12,665.20	188.90	53.68	101.40 ₪
779	שפל	18,371.30	19,919.20	1,547.90	33.94	525.36 ₪

סה"כ לדייר:

פסגה	גבע	שפל	סה"כ	שיא ביקוש
489.20	188.90	1,547.90	2,226.00	4.76
428.49 ₪	101.40 ₪	525.36 ₪	1,055.25 ₪	

סה"כ צריכה
 סה"כ לתשלום

211.60 ₪	תשלום קבוע	לא כולל מע"מ
7.55 ₪	תשלום עבור גודל חיבור בKVA (3x40)	
0.866	מקדם הספק	
56.66 ₪	תשלום עבור מקדם הספק	
1,331.05 ₪	סה"כ לתשלום	

התפלגות חיוב בש"ח לפי תעו"ז

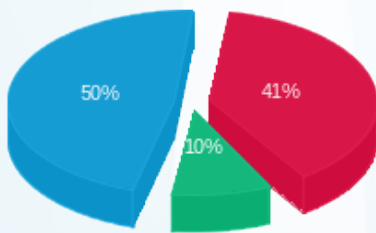

פסגה (428.49 ₪) 50%
 גבע (101.40 ₪) 41%
 שפל (525.36 ₪) 10%

הסטוריית צריכה בקוט"ש

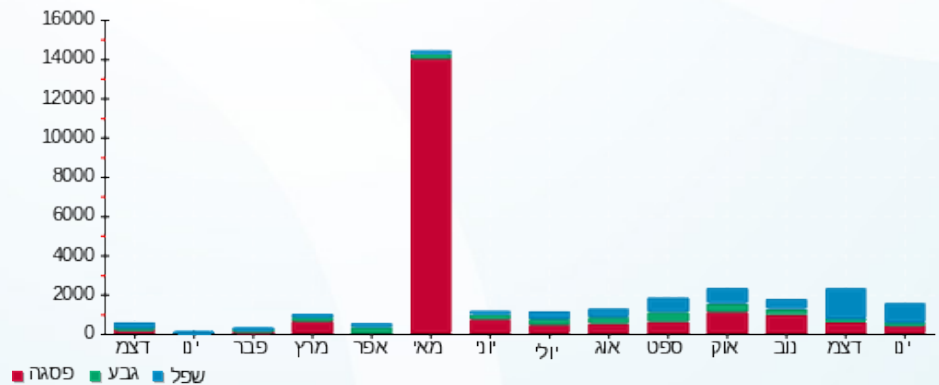



23/01/22 תאריך הפקדה:
 21/01/22 תאריך קריאה נוכחית:
 22/12/21 תאריך קריאה קודמת:

שם דייר: תכשטי נלי 27D
 שם אתר: קניון מול הים

לקוח/ה נכבד/ה, אנו מתכבדים להגיש את חישוב צריכת החשמל לתקופה 21/01/22 - 22/12/21:

תכשטי נלי 2 - 15091579 (3x40) - 27D

סה"כ לתשלום	מחיר לקוט"ש בא"ג	סה"כ צריכה בקוט"ש	קריאה נוכחית	קריאה קודמת	סוג צריכה	סוג תעריף
			21/01/22	22/12/21	פרטי חשבון עבור תאריכים:	
39.42 ₪	87.59	45.00	3,946.90	3,901.90	פסגה	777
12.40 ₪	53.68	23.10	1,706.00	1,682.90	גבע	778
58.07 ₪	33.94	171.10	2,296.50	2,125.40	שפל	779

סה"כ לדייר:

שיא ביקוש	סה"כ	שפל	גבע	פסגה
0.32	239.20	171.10	23.10	45.00
	109.89 ₪	58.07 ₪	12.40 ₪	39.42 ₪

סה"כ צריכה
 סה"כ לתשלום

211.60 ₪	תשלום קבוע	לא כולל מע"מ
7.55 ₪	תשלום עבור גודל חיבור בKVA (3x40)	
0.998	מקדם הספק	
0.00 ₪	תשלום עבור מקדם הספק	
329.03 ₪	סה"כ לתשלום	

התפלגות חיוב בש"ח לפי תעו"ז

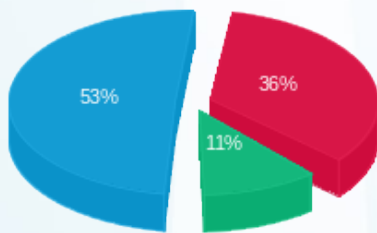

פסגה (₪ 39.42)
 גבע (₪ 12.40)
 שפל (₪ 58.07)

הסטוריית צריכה בקוט"ש

