



25/01/22 תאריך הפקה:  
 20/01/22 תאריך קריאה נוכחית:  
 22/12/21 תאריך קריאה קודמת:

שם דייר: זמני ישראל  
 שם אתר: יד הנדיב ירושלים

לקוח/ה נכבד/ה, אנו מתכבדים להגיש את חישוב צריכת החשמל לתקופה 20/01/22 - 22/12/21:

זמני ישראל - 6 - 81033502 (3x25)

סוג תעריף	סוג צריכה	קריאה קודמת	קריאה נוכחית	סה"כ צריכה בקוט"ש	מחיר לקוט"ש בא"ג	סה"כ לתשלום
פרטי חשבון עבור תאריכים:						
777	פסגה	22/12/21	20/01/22	198.30	87.59	173.69 ₪
778	גבע	12,611.90	12,665.00	53.10	53.68	28.50 ₪
779	שפל	32,629.50	33,220.50	591.00	33.94	200.59 ₪

סה"כ לדייר:

פסגה	גבע	שפל	סה"כ	שיא ביקוש
198.30	53.10	591.00	842.40	3.10
173.69 ₪	28.50 ₪	200.59 ₪	402.78 ₪	

סה"כ צריכה  
 סה"כ לתשלום

211.60 ₪	<b>תשלום קבוע</b> <b>תשלום עבור גודל חיבור בKVA (3x25)</b> <b>סה"כ</b> <b>מע"מ 17.00%</b>	<b>סה"כ לתשלום</b>
4.57 ₪		
618.95 ₪		
105.22 ₪		
724.17 ₪	<b>כולל מע"מ</b>	

התפלגות חיוב בש"ח לפי תעו"ז

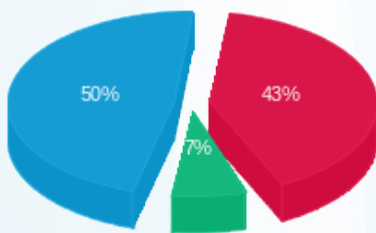

■ פסגה (173.69 ₪)  
 ■ גבע (28.50 ₪)  
 ■ שפל (200.59 ₪)

הסטוריית צריכה בקוט"ש

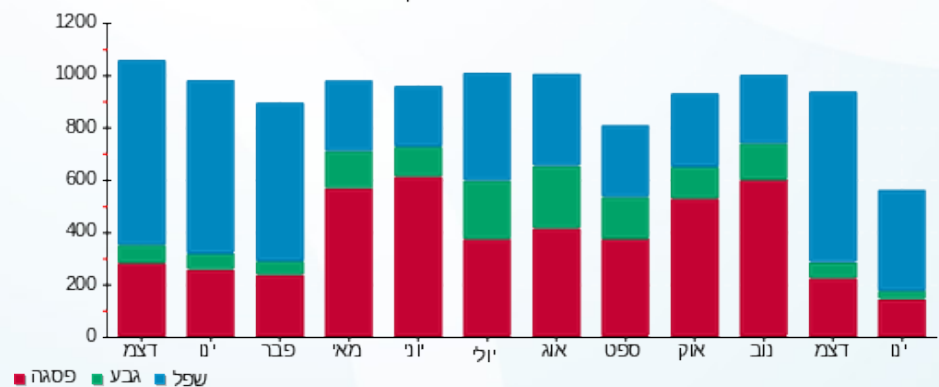

25/01/22 תאריך הפקה:  
 20/01/22 תאריך קריאה נוכחית:  
 22/12/21 תאריך קריאה קודמת:

שם דייר: משרד עו"ד אמיר קדרי קומה 2 מערב  
 שם אתר: יד הנדיב ירושלים

לקוח/ה נכבד/ה, אנו מתכבדים להגיש את חישוב צריכת החשמל לתקופה 20/01/22 - 22/12/21:

משרד עו"ד אמיר קדרי קומה 2 מערב - 5 - 81033502(3x25)

סוג תעריף	סוג צריכה	קריאה קודמת	קריאה נוכחית	סה"כ צריכה בקוט"ש	מחיר לקוט"ש בא"ג	סה"כ לתשלום
פרטי חשבון עבור תאריכים:						
777	פסגה	22/12/21	20/01/22	393.80	87.59	344.93 ₪
778	גבע	22,603.30	22,679.60	76.30	53.68	40.96 ₪
779	שפל	64,450.90	65,947.60	1,496.70	33.94	507.98 ₪

סה"כ לדייר:

פסגה	גבע	שפל	סה"כ	שיא ביקוש
393.80	76.30	1,496.70	1,966.80	10.70
344.93 ₪	40.96 ₪	507.98 ₪	893.87 ₪	

סה"כ צריכה  
 סה"כ לתשלום

211.60 ₪	<b>תשלום קבוע</b> <b>תשלום עבור גודל חיבור בKVA (3x25)</b> <b>סה"כ</b> <b>מע"מ 17.00%</b>	<b>סה"כ לתשלום</b>
4.57 ₪		
1,110.03 ₪		
188.71 ₪		
1,298.74 ₪	<b>כולל מע"מ</b>	

התפלגות חיוב בש"ח לפי תעו"ז

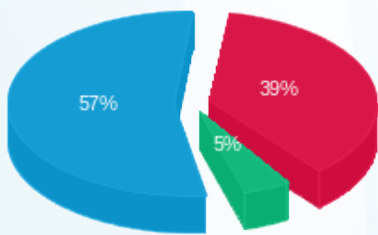

פסגה (344.93 ₪) 57%  
 גבע (40.96 ₪) 5%  
 שפל (507.98 ₪) 39%

הסטוריית צריכה בקוט"ש

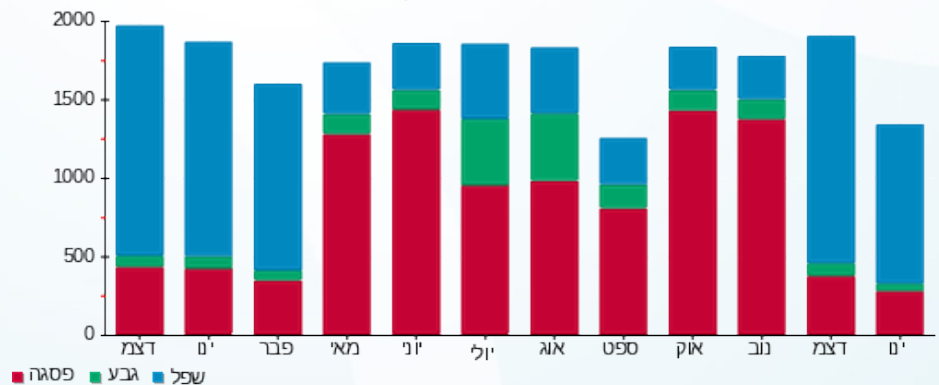



25/01/22 תאריך הפקה:  
 20/01/22 תאריך קריאה נוכחית:  
 22/12/21 תאריך קריאה קודמת:

שם דייר: ספקטור קומה 1 מערב  
 שם אתר: יד הנדיב ירושלים

לקוח/ה נכבד/ה, אנו מתכבדים להגיש את חישוב צריכת החשמל לתקופה 20/01/22 - 22/12/21:

ספקטור קומה 1 מערב - 1 - 81033502 (3x25)

סוג תעריף	סוג צריכה	קריאה קודמת	קריאה נוכחית	סה"כ צריכה בקוט"ש	מחיר לקוט"ש בא"ג	סה"כ לתשלום
פרטי חשבון עבור תאריכים:						
777	פסגה	22/12/21	20/01/22	327.30	87.59	286.68 ₪
778	גבע	18,429.80	18,523.60	93.80	53.68	50.35 ₪
779	שפל	48,414.80	49,326.00	911.20	33.94	309.26 ₪

סה"כ לדייר:

פסגה	גבע	שפל	סה"כ	שיא ביקוש
327.30	93.80	911.20	1,332.30	5.30
286.68 ₪	50.35 ₪	309.26 ₪	646.30 ₪	

סה"כ צריכה  
 סה"כ לתשלום

211.60 ₪	<b>תשלום קבוע</b> <b>תשלום עבור גודל חיבור בKVA (3x25)</b> <b>סה"כ</b> <b>מע"מ 17.00%</b>	<b>סה"כ לתשלום</b>
4.57 ₪		
862.46 ₪		
146.62 ₪		
1,009.08 ₪		<b>כולל מע"מ</b>

התפלגות חיוב בש"ח לפי תעו"ז

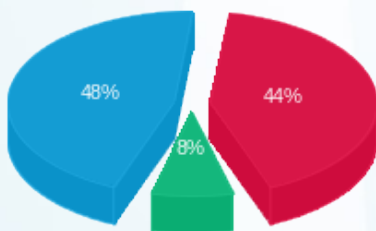

פסגה (286.68 ₪) 48%  
 גבע (50.35 ₪) 44%  
 שפל (309.26 ₪) 8%

הסטוריית צריכה בקוט"ש

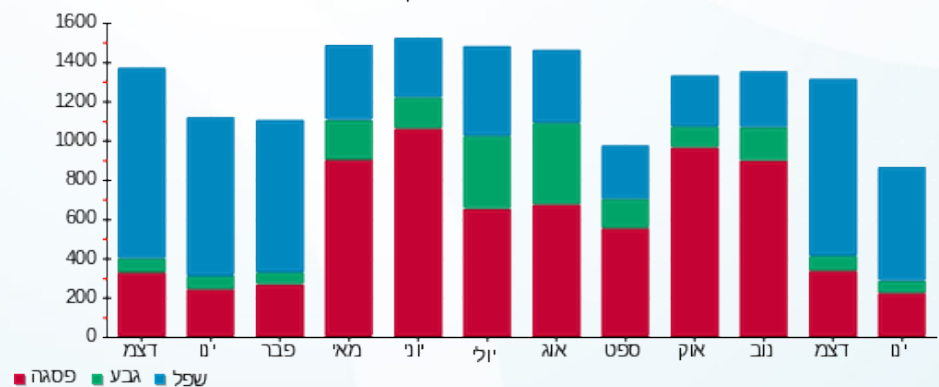

25/01/22 תאריך הפקה:  
 20/01/22 תאריך קריאה נוכחית:  
 22/12/21 תאריך קריאה קודמת:

שם דייר: פונד יפה קומה 1 מזרח  
 שם אתר: יד הנדיב ירושלים

לקוח/ה נכבד/ה, אנו מתכבדים להגיש את חישוב צריכת החשמל לתקופה 20/01/22 - 22/12/21:

פונד יפה קומה 1 מזרח - 2 - (3x25)81033502

סה"כ לתשלום	מחיר לקוט"ש בא"ג	סה"כ צריכה בקוט"ש	קריאה נוכחית	קריאה קודמת	סוג צריכה	סוג תעריף
			20/01/22	22/12/21	פרטי חשבון עבור תאריכים:	
253.40 ₪	87.59	289.30	66,886.30	66,597.00	פסגה	777
56.63 ₪	53.68	105.50	22,423.60	22,318.10	גבע	778
295.38 ₪	33.94	870.30	56,559.90	55,689.60	שפל	779

סה"כ לדייר:

שיא ביקוש	סה"כ	שפל	גבע	פסגה
4.00	1,265.10	870.30	105.50	289.30
	605.41 ₪	295.38 ₪	56.63 ₪	253.40 ₪

סה"כ צריכה  
 סה"כ לתשלום

211.60 ₪	<b>תשלום קבוע</b>	
4.57 ₪	<b>תשלום עבור גודל חיבור ב-KVA (3x25)</b>	
821.58 ₪	<b>סה"כ</b>	
139.67 ₪	<b>מע"מ 17.00%</b>	
961.24 ₪	<b>סה"כ לתשלום</b>	<b>כולל מע"מ</b>

התפלגות חיוב בש"ח לפי תעו"ז

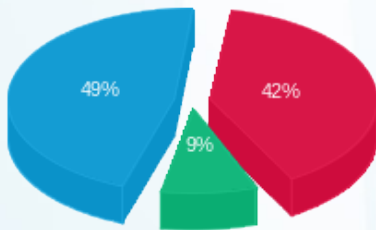

פסגה (253.40 ₪) 49%  
 גבע (56.63 ₪) 9%  
 שפל (295.38 ₪) 42%

הסטוריית צריכה בקוט"ש

