



31/01/22 תאריך הפקדה:
 25/01/22 תאריך קריאה נוכחית:
 27/12/21 תאריך קריאה קודמת:

שם דייר: קומה 31 יחי B1- רוך ערבליך סן חן
 שם אתר: ארגמן בני ברק

לקוח/ה נכבד/ה, אנו מתכבדים להגיש את חישוב צריכת החשמל לתקופה 25/01/22 - 27/12/21:

קומה 31 יחי B1- רוך ערבליך סן חן - 3 - 19051874

סוג תעריף	סוג צריכה	קריאה קודמת	קריאה נוכחית	סה"כ צריכה בקוט"ש	מחיר לקוט"ש בא"ג	סה"כ לתשלום
פרטי חשבון עבור תאריכים:						
777	פסגה	27/12/21	25/01/22	129.55	75.50	97.81 ₪
778	גבע	3,013.85	3,090.65	76.80	44.75	34.37 ₪
779	שפל	8,536.00	9,366.60	830.60	25.92	215.29 ₪

סה"כ לדייר:

פסגה	גבע	שפל	סה"כ	שיא ביקוש
129.55	76.80	830.60	1,036.95	9.64
97.81 ₪	34.37 ₪	215.29 ₪	347.47 ₪	

סה"כ צריכה
 סה"כ לתשלום

30.00 ₪	תשלום קבוע	
0.00 ₪	תשלום עבור גודל חיבור בKVA (0x0)	
377.47 ₪	סה"כ לתשלום	לא כולל מע"מ

התפלגות חיוב בש"ח לפי תעו"ז

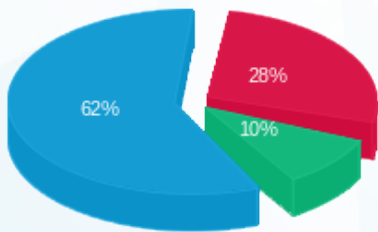

פסגה (97.81 ₪) ■
 גבע (34.37 ₪) ■
 שפל (215.29 ₪) ■

הסטוריית צריכה בקוט"ש

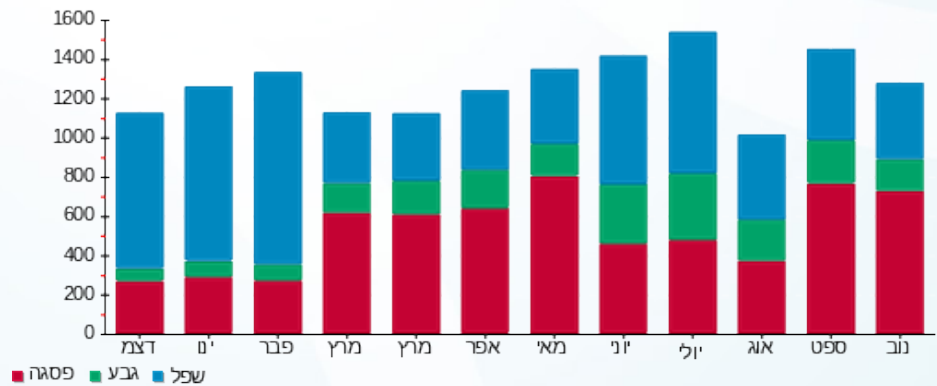

פסגה ■ גבע ■ שפל

