



31/01/22 תאריך הפקדה:
 30/01/22 תאריך קריאה נוכחית:
 01/01/22 תאריך קריאה קודמת:

שם דייר: קומה ב לייטיקו במע"מ
 שם אתר: יבולים חשמונאים

לקוח/ה נכבד/ה, אנו מתכבדים להגיש את חישוב צריכת החשמל לתקופה 30/01/22 - 01/01/22:

קומה ב לייטיקו במע"מ - 3 - 16048043(0x0)

סוג תעריף	סוג צריכה	קריאה קודמת	קריאה נוכחית	סה"כ צריכה בקוט"ש	מחיר לקוט"ש בא"ג	סה"כ לתשלום
פרטי חשבון עבור תאריכים:						
777	פסגה	01/01/22	30/01/22	957.80	87.59	838.94 ₪
778	גבע	56,599.80	56,734.50	134.70	53.68	72.31 ₪
779	שפל	146,554.20	148,985.20	2,431.00	33.94	825.08 ₪

סה"כ לדייר:

פסגה	גבע	שפל	סה"כ	שיא ביקוש
957.80	134.70	2,431.00	3,523.50	24.20
838.94 ₪	72.31 ₪	825.08 ₪	1,736.33 ₪	

סה"כ צריכה
 סה"כ לתשלום

70.00 ₪	תשלום קבוע	
0.00 ₪	תשלום עבור גודל חיבור בKVA (0x0)	
1,806.33 ₪	סה"כ לתשלום	לא כולל מע"מ

התפלגות חיוב בש"ח לפי תע"ז

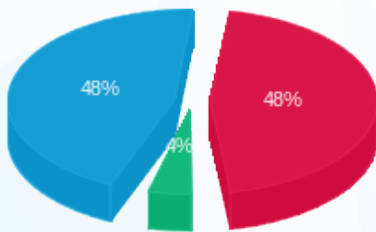

פסגה (838.94 ₪) 48%
 גבע (72.31 ₪) 4%
 שפל (825.08 ₪) 48%

הסטוריית צריכה בקוט"ש

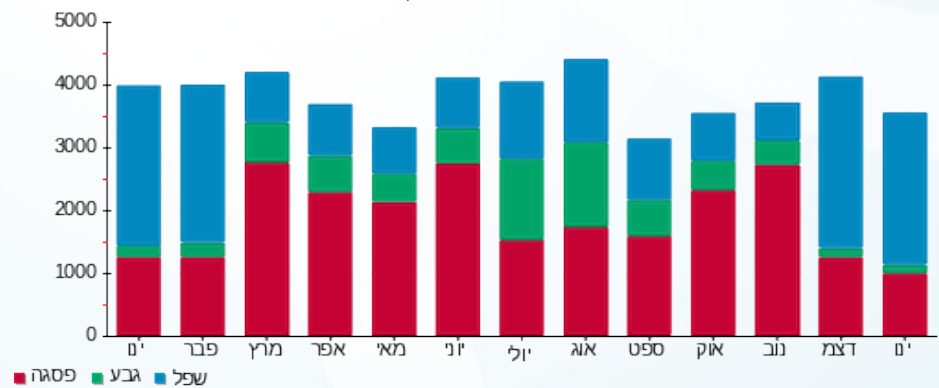



31/01/22

תאריך הפקדה:

שם דייר: קומה ג לייטיקו בע"מ + סייטפול אינסייטס בע"מ
שם אתר: יבולים חשמונאים

30/01/22

תאריך קריאה נוכחית:

01/01/22

תאריך קריאה קודמת:

לקוח/ה נכבד/ה, אנו מתכבדים להגיש את חישוב צריכת החשמל לתקופה 30/01/22 - 01/01/22:

קומה ג לייטיקו בע"מ + סייטפול אינסייטס בע"מ - 4 - 16048043(0x0)

סוג תעריף	סוג צריכה	קריאה קודמת	קריאה נוכחית	סה"כ צריכה בקוט"ש	מחיר לקוט"ש בא"ג	סה"כ לתשלום
פרטי חשבון עבור תאריכים:						
777	פסגה	01/01/22	30/01/22	863.00	87.59	755.90 ₪
778	גבע	37,372.20	37,493.90	121.70	53.68	65.33 ₪
779	שפל	129,512.30	131,221.90	1,709.60	33.94	580.24 ₪

סה"כ לדייר:

פסגה	גבע	שפל	סה"כ	שיא ביקוש
863.00	121.70	1,709.60	2,694.30	196.45
755.90 ₪	65.33 ₪	580.24 ₪	1,401.47 ₪	

סה"כ צריכה

סה"כ לתשלום

70.00 ₪	תשלום קבוע	
0.00 ₪	תשלום עבור גודל חיבור בKVA (0x0)	
1,471.47 ₪	סה"כ לתשלום	לא כולל מע"מ

התפלגות חיוב בש"ח לפי תעו"ז

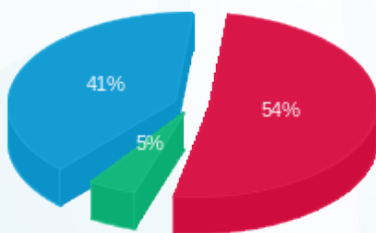

פסגה (755.90 ₪) 54%
גבע (65.33 ₪) 5%
שפל (580.24 ₪) 41%

הסטוריית צריכה בקוט"ש

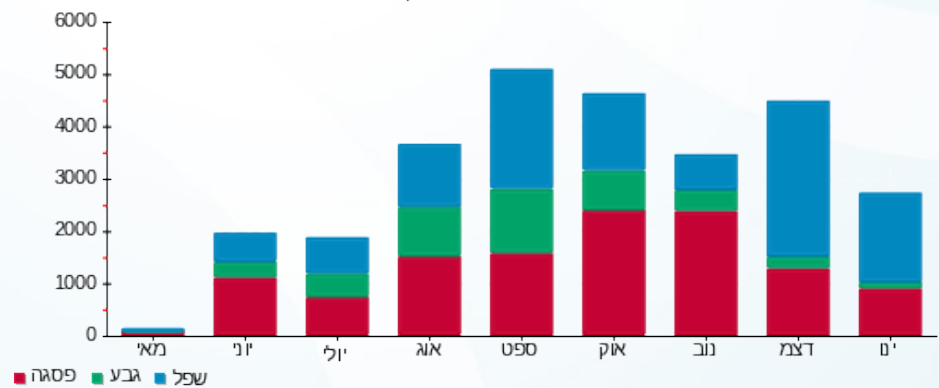



31/01/22 תאריך הפקדה:
 30/01/22 תאריך קריאה נוכחית:
 01/01/22 תאריך קריאה קודמת:

שם דייר: קומה ד לפיניטי איקס
 שם אתר: יבולים חשמונאים

לקוח/ה נכבד/ה, אנו מתכבדים להגיש את חישוב צריכת החשמל לתקופה 01/01/22 - 30/01/22:

קומה ד לפיניטי איקס - 1 - 16048043(0x0)

סוג תעריף	סוג צריכה	קריאה קודמת	קריאה נוכחית	סה"כ צריכה בקוט"ש	מחיר לקוט"ש בא"ג	סה"כ לתשלום
פרטי חשבון עבור תאריכים:						
777	פסגה	01/01/22	30/01/22	237.30	87.59	207.85 ₪
778	גבע	10,175.60	10,224.70	49.10	53.68	26.36 ₪
779	שפל	28,852.30	29,446.30	594.00	33.94	201.60 ₪

סה"כ לדייר:

פסגה	גבע	שפל	סה"כ	שיא ביקוש
237.30	49.10	594.00	880.40	67.92
207.85 ₪	26.36 ₪	201.60 ₪	435.81 ₪	

סה"כ צריכה
 סה"כ לתשלום

70.00 ₪	תשלום קבוע	
0.00 ₪	תשלום עבור גודל חיבור בKVA (0x0)	
505.81 ₪	סה"כ לתשלום	לא כולל מע"מ

התפלגות חיוב בש"ח לפי תע"ז

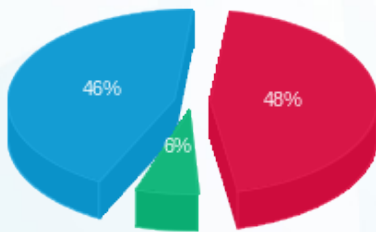

■ פסגה (207.85 ₪) 46%
 ■ גבע (26.36 ₪) 6%
 ■ שפל (201.60 ₪) 48%

הסטוריית צריכה בקוט"ש

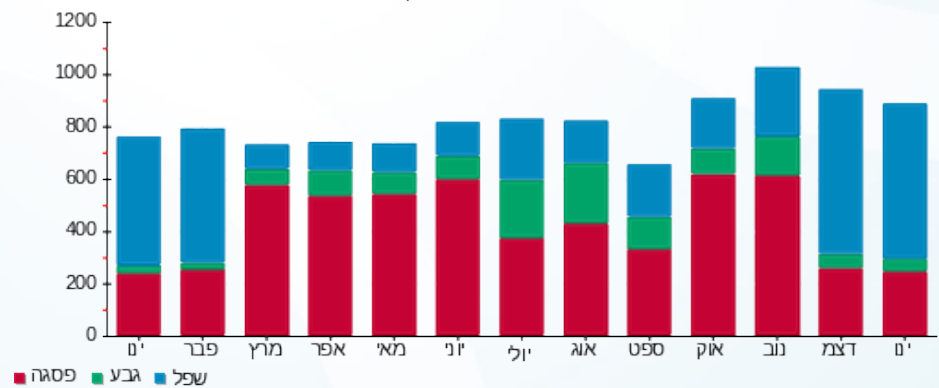



31/01/22 תאריך הפקדה:
 30/01/22 תאריך קריאה נוכחית:
 01/01/22 תאריך קריאה קודמת:

שם דייר: קומה ה רייברסייז
 שם אתר: יבולים חשמונאים

לקוח/ה נכבד/ה, אנו מתכבדים להגיש את חישוב צריכת החשמל לתקופה 30/01/22 - 01/01/22:

קומה ה רייברסייז - 2 - 16048043(0x0)

סה"כ לתשלום	מחיר לקוט"ש בא"ג	סה"כ צריכה בקוט"ש	קריאה נוכחית	קריאה קודמת	סוג צריכה	סוג תעריף
			30/01/22	01/01/22	פרטי חשבון עבור תאריכים:	
119.47 ₪	87.59	136.40	38,301.90	38,165.50	פסגה	777
9.61 ₪	53.68	17.90	8,552.20	8,534.30	גבע	778
105.76 ₪	33.94	311.60	23,340.00	23,028.40	שפל	779

סה"כ לדיר:

שיא ביקוש	סה"כ	שפל	גבע	פסגה
131.08	465.90	311.60	17.90	136.40
	234.84 ₪	105.76 ₪	9.61 ₪	119.47 ₪

סה"כ צריכה
 סה"כ לתשלום

70.00 ₪	תשלום קבוע	
0.00 ₪	תשלום עבור גודל חיבור בKVA (0x0)	
304.84 ₪	סה"כ לתשלום	לא כולל מע"מ

התפלגות חיוב בש"ח לפי תעו"ז

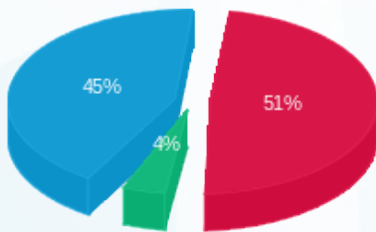

■ פסגה (119.47 ₪)
 ■ גבע (9.61 ₪)
 ■ שפל (105.76 ₪)

הסטוריית צריכה בקוט"ש

