



01/02/22 תאריך הפקדה:  
 31/01/22 תאריך קריאה נוכחית:  
 01/01/22 תאריך קריאה קודמת:

שם דייר: 16092154-10  
 שם אתר: המרכז הקמעונאי למזון

לקוח/ה נכבד/ה, אנו מתכבדים להגיש את חישוב צריכת החשמל לתקופה 01/01/22 - 31/01/22:

16092154-1 - 16092154 (0x0)

סוג תעריף	סוג צריכה	קריאה קודמת	קריאה נוכחית	סה"כ צריכה בקוט"ש	מחיר לקוט"ש בא"ג	סה"כ לתשלום
			31/01/22	01/01/22	פרטי חשבון עבור תאריכים:	
777	פסגה	1,449,290.00	1,463,655.00	14,365.00	87.59	12,582.30 ₪
778	גבע	711,285.00	716,357.50	5,072.50	53.68	2,722.92 ₪
779	שפל	1,914,420.00	1,958,292.50	43,872.50	33.94	14,890.33 ₪

סה"כ לדייר:

פסגה	גבע	שפל	סה"כ	שיא ביקוש
14,365.00	5,072.50	43,872.50	63,310.00	148.28
12,582.30 ₪	2,722.92 ₪	14,890.33 ₪	30,195.55 ₪	

סה"כ צריכה  
 סה"כ לתשלום

211.60 ₪	תשלום קבוע	
0.00 ₪	תשלום עבור גודל חיבור בKVA (0x0)	
30,407.15 ₪	סה"כ לתשלום	לא כולל מע"מ

התפלגות חיוב בש"ח לפי תעו"ז

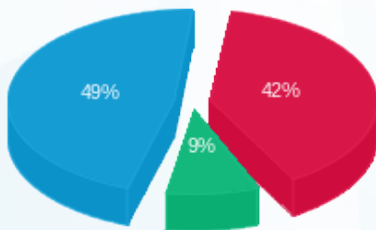

פסגה (12,582.30 ₪) 49%  
 גבע (2,722.92 ₪) 9%  
 שפל (14,890.33 ₪) 42%

הסטוריית צריכה בקוט"ש

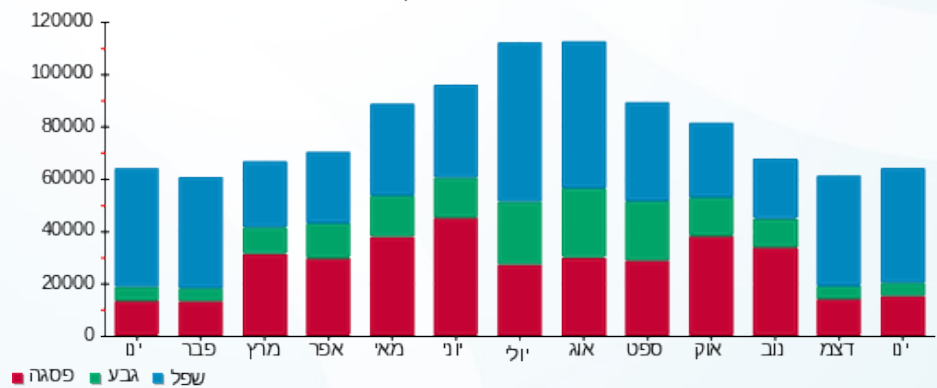

01/02/22 תאריך הפקה:  
 31/01/22 תאריך קריאה נוכחית:  
 01/01/22 תאריך קריאה קודמת:

שם דייר: דרווין נכסים והשקעות בע"מ  
 שם אתר: המרכז הקמעונאי למזון

**לקוח/ה נכבד/ה, אנו מתכבדים להגיש את חישוב צריכת החשמל לתקופה 01/01/22 - 31/01/22:**

דרווין נכסים והשקעות בע"מ - 1 - 16092155(0x0)

סוג תעריף	סוג צריכה	קריאה קודמת	קריאה נוכחית	סה"כ צריכה בקוט"ש	מחיר לקוט"ש בא"ג	סה"כ לתשלום
פרטי חשבון עבור תאריכים:						
777	פסגה	01/01/22	31/01/22	1,680.50	87.59	1,471.95 ₪
778	גבע	41,373.50	42,356.50	983.00	53.68	527.67 ₪
779	שפל	181,363.00	186,272.50	4,909.50	33.94	1,666.28 ₪

סה"כ לדייר:

פסגה	גבע	שפל	סה"כ	שיא ביקוש
1,680.50	983.00	4,909.50	7,573.00	18.89
1,471.95 ₪	527.67 ₪	1,666.28 ₪	3,665.91 ₪	

סה"כ צריכה  
 סה"כ לתשלום

211.60 ₪	<b>תשלום קבוע</b>	
0.00 ₪	<b>תשלום עבור גודל חיבור בKVA (0x0)</b>	
3,877.51 ₪	<b>סה"כ לתשלום</b>	<b>לא כולל מע"מ</b>

התפלגות חיוב בש"ח לפי תע"ז

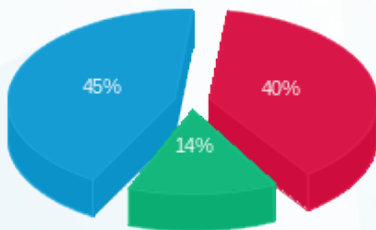

■ פסגה (1,471.95 ₪)  
 ■ גבע (527.67 ₪)  
 ■ שפל (1,666.28 ₪)

הסטוריית צריכה בקוט"ש

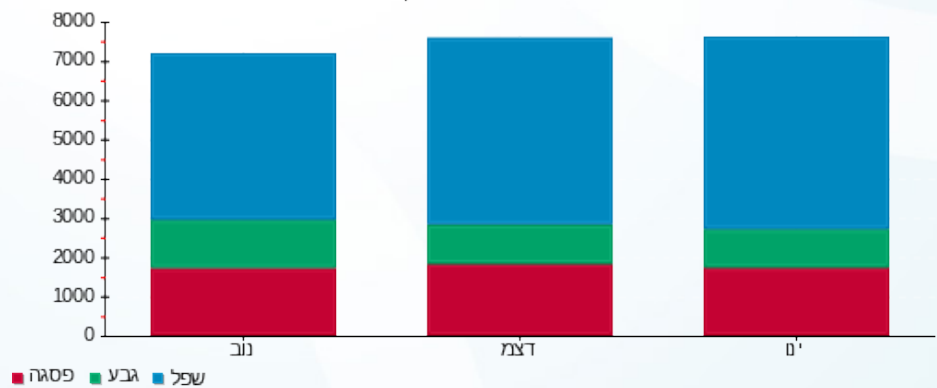



01/02/22 תאריך הפקה:  
 31/01/22 תאריך קריאה נוכחית:  
 01/01/22 תאריך קריאה קודמת:

שם דייר: חנות 1  
 שם אתר: המרכז הקמעונאי למזון

לקוח/ה נכבד/ה, אנו מתכבדים להגיש את חישוב צריכת החשמל לתקופה 01/01/22 - 31/01/22:

חנות 1 - 2 - 16092154 (3x250)

סוג תעריף	סוג צריכה	קריאה קודמת	קריאה נוכחית	סה"כ צריכה בקוט"ש	מחיר לקוט"ש בא"ג	סה"כ לתשלום
פרטי חשבון עבור תאריכים:						
777	פסגה	01/01/22	31/01/22	2,085.00	87.59	1,826.25 ₪
778	גבע	3,616.50	4,276.00	659.50	53.68	354.02 ₪
779	שפל	12,308.00	18,636.50	6,328.50	33.94	2,147.89 ₪

סה"כ לדייר:

פסגה	גבע	שפל	סה"כ	שיא ביקוש
2,085.00	659.50	6,328.50	9,073.00	27.74
1,826.25 ₪	354.02 ₪	2,147.89 ₪	4,328.16 ₪	

סה"כ צריכה  
 סה"כ לתשלום

211.60 ₪	<b>תשלום קבוע</b>	
47.18 ₪	<b>תשלום עבור גודל חיבור בKVA (3x250)</b>	
4,586.94 ₪	<b>סה"כ לתשלום</b>	<b>לא כולל מע"מ</b>

התפלגות חיוב בש"ח לפי תע"ז

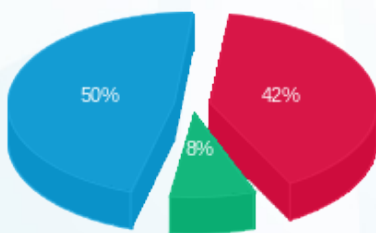

פסגה (1,826.25 ₪) 50%  
 גבע (354.02 ₪) 8%  
 שפל (2,147.89 ₪) 42%

הסטוריית צריכה בקוט"ש

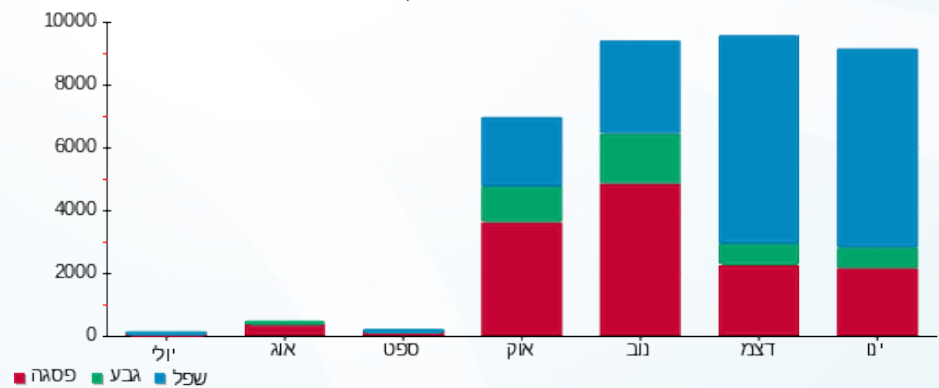



01/02/22 תאריך הפקדה:  
 31/01/22 תאריך קריאה נוכחית:  
 01/01/22 תאריך קריאה קודמת:

שם דייר: טנא שוק בע"מ, ח.פ. 515411650  
 שם אתר: המרכז הקמעונאי למזון

לקוח/ה נכבד/ה, אנו מתכבדים להגיש את חישוב צריכת החשמל לתקופה 01/01/22 - 31/01/22:

טנא שוק - 2 - 16092153 (0x0)

סוג תעריף	סוג צריכה	קריאה קודמת	קריאה נוכחית	סה"כ צריכה בקוט"ש	מחיר לקוט"ש בא"ג	סה"כ לתשלום
פרטי חשבון עבור תאריכים:						
777	פסגה	01/01/22	31/01/22	2,833.00	87.59	2,481.42 ₪
778	גבע	110,907.00	111,833.50	926.50	53.68	497.35 ₪
779	שפל	164,371.50	165,707.00	1,335.50	33.94	453.27 ₪

סה"כ לדייר:

פסגה	גבע	שפל	סה"כ	שיא ביקוש
2,833.00	926.50	1,335.50	5,095.00	14.66
2,481.42 ₪	497.35 ₪	453.27 ₪	3,432.04 ₪	

סה"כ צריכה  
 סה"כ לתשלום

211.60 ₪	תשלום קבוע	
0.00 ₪	תשלום עבור גודל חיבור בKVA (0x0)	
3,643.64 ₪	סה"כ לתשלום	לא כולל מע"מ

התפלגות חיוב בש"ח לפי תעו"ז

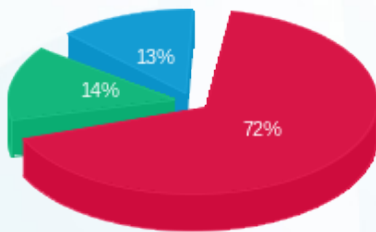

■ פסגה (2,481.42 ₪)  
 ■ גבע (497.35 ₪)  
 ■ שפל (453.27 ₪)

הסטוריית צריכה בקוט"ש

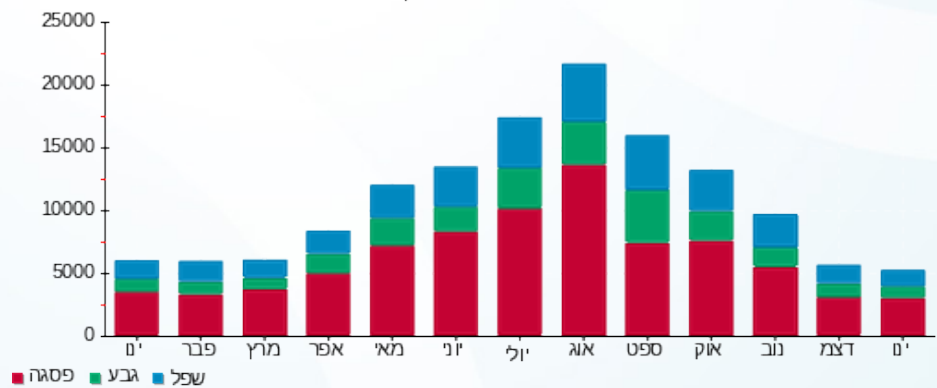



01/02/22 תאריך הפקדה:  
 31/01/22 תאריך קריאה נוכחית:  
 01/01/22 תאריך קריאה קודמת:

שם דייר: מפעל קאנביס  
 שם אתר: המרכז הקמעונאי למזון

לקוח/ה נכבד/ה, אנו מתכבדים להגיש את חישוב צריכת החשמל לתקופה 01/01/22 - 31/01/22:

מפעל קאנביס - 1 - 011103640 (0x0)

סוג תעריף	סוג צריכה	קריאה קודמת	קריאה נוכחית	סה"כ צריכה בקוט"ש	מחיר לקוט"ש בא"ג	סה"כ לתשלום
פרטי חשבון עבור תאריכים:						
777	פסגה	01/01/22	31/01/22	8,433.80	87.59	7,387.17 ₪
778	גבע	52,493.60	56,375.70	3,882.10	53.68	2,083.91 ₪
779	שפל	113,675.50	144,400.60	30,725.10	33.94	10,428.10 ₪

סה"כ לדייר:

פסגה	גבע	שפל	סה"כ	שיא ביקוש
8,433.80	3,882.10	30,725.10	43,041.00	1.35
7,387.17 ₪	2,083.91 ₪	10,428.10 ₪	19,899.18 ₪	

סה"כ צריכה

סה"כ לתשלום

211.60 ₪	תשלום קבוע	
0.00 ₪	תשלום עבור גודל חיבור בKVA (0x0)	
20,110.78 ₪	סה"כ לתשלום	לא כולל מע"מ

התפלגות חיוב בש"ח לפי תעו"ז

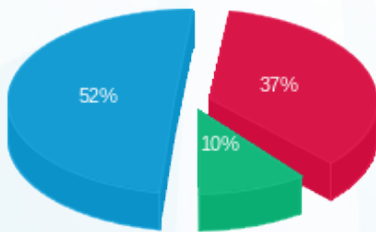

■ פסגה (7,387.17 ₪)  
 ■ גבע (2,083.91 ₪)  
 ■ שפל (10,428.10 ₪)

הסטוריית צריכה בקוט"ש

