



01/02/22 תאריך הפקדה:
 31/01/22 תאריך קריאה נוכחית:
 01/01/22 תאריך קריאה קודמת:

שם דייר: בי אול בנק הפועלים UPS
 שם אתר: מגדל סהר - תא

לקוח/ה נכבד/ה, אנו מתכבדים להגיש את חישוב צריכת החשמל לתקופה 01/01/22 - 31/01/22:

בי אול בנק הפועלים 1 - 18040256 (0x0) UPS

סה"כ לתשלום	מחיר לקוט"ש בא"ג	סה"כ צריכה בקוט"ש	קריאה נוכחית	קריאה קודמת	סוג צריכה	סוג תעריף
			31/01/22	01/01/22	פרטי חשבון עבור תאריכים:	
₪ 875.90	87.59	1,000.00	43,437.00	42,437.00	פסגה	777
₪ 262.50	53.68	489.00	22,038.80	21,549.80	גבע	778
₪ 1,257.21	33.94	3,704.20	67,794.40	64,090.20	שפל	779

סה"כ לדייר:

שיא ביקוש	סה"כ	שפל	גבע	פסגה
8.17	5,193.20	3,704.20	489.00	1,000.00
	₪ 2,395.60	₪ 1,257.21	₪ 262.50	₪ 875.90

סה"כ צריכה
 סה"כ לתשלום

₪ 211.60	תשלום קבוע	
₪ 0.00	תשלום עבור גודל חיבור בKVA (0x0)	
₪ 2,607.20	סה"כ לתשלום	לא כולל מע"מ

התפלגות חיוב בש"ח לפי תעו"ז

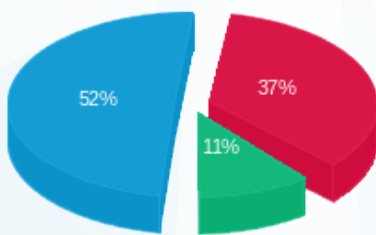

■ פסגה (₪ 875.90)
 ■ גבע (₪ 262.50)
 ■ שפל (₪ 1,257.21)

הסטוריית צריכה בקוט"ש

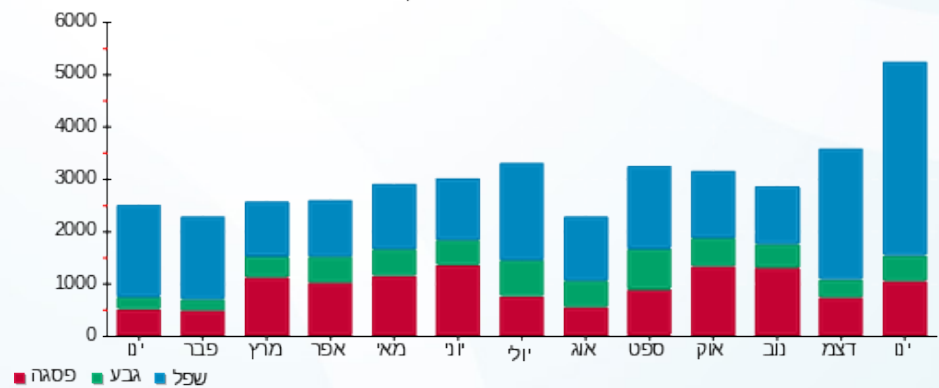



01/02/22 תאריך הפקה:
 31/01/22 תאריך קריאה נוכחית:
 01/01/22 תאריך קריאה קודמת:

שם דייר: ביאול קומה 02
 שם אתר: מגדל סהר - תא

לקוח/ה נכבד/ה, אנו מתכבדים להגיש את חישוב צריכת החשמל לתקופה 01/01/22 - 31/01/22:

ביאול קומה 02 - 3 - 18040252(0x0)

סוג תעריף	סוג צריכה	קריאה קודמת	קריאה נוכחית	סה"כ צריכה בקוט"ש	מחיר לקוט"ש בא"ג	סה"כ לתשלום
פרטי חשבון עבור תאריכים:						
777	פסגה	01/01/22	31/01/22	1,076.80	87.59	943.17 ₪
778	גבע	14,695.60	14,965.20	269.60	53.68	144.72 ₪
779	שפל	40,189.60	43,165.40	2,975.80	33.94	1,009.99 ₪

סה"כ לדייר:

פסגה	גבע	שפל	סה"כ	שיא ביקוש
1,076.80	269.60	2,975.80	4,322.20	28.51
943.17 ₪	144.72 ₪	1,009.99 ₪	2,097.88 ₪	

סה"כ צריכה
 סה"כ לתשלום

211.60 ₪	תשלום קבוע	
0.00 ₪	תשלום עבור גודל חיבור בKVA (0x0)	
2,309.48 ₪	סה"כ לתשלום	לא כולל מע"מ

התפלגות חיוב בש"ח לפי תעו"ז

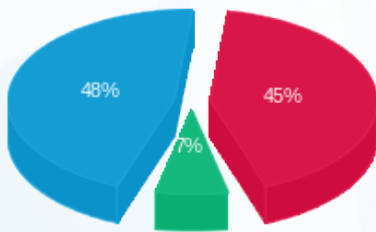

פסגה (943.17 ₪) 48%
 גבע (144.72 ₪) 7%
 שפל (1,009.99 ₪) 45%

הסטוריית צריכה בקוט"ש

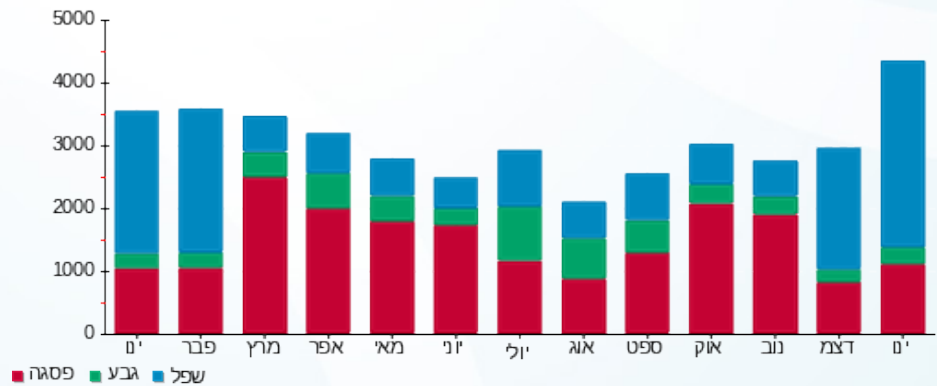



01/02/22 תאריך הפקה:
 31/01/22 תאריך קריאה נוכחית:
 01/01/22 תאריך קריאה קודמת:

שם דייר: ביאול קומה 03
שם אתר: מגדל סהר - תא

לקוח/ה נכבד/ה, אנו מתכבדים להגיש את חישוב צריכת החשמל לתקופה 01/01/22 - 31/01/22:

קומה 3 ביאול - 2 - 18040252(0x0)

סוג תעריף	סוג צריכה	קריאה קודמת	קריאה נוכחית	סה"כ צריכה בקוט"ש	מחיר לקוט"ש בא"ג	סה"כ לתשלום
			31/01/22	01/01/22	פרטי חשבון עבור תאריכים:	
777	פסגה	0.00	0.00	0.00	87.59	0.00 ₪
778	גבע	0.00	0.00	0.00	53.68	0.00 ₪
779	שפל	0.00	0.00	0.00	33.94	0.00 ₪

קומה 3 ביאול - 4 - 18040252(0x0)

סוג תעריף	סוג צריכה	קריאה קודמת	קריאה נוכחית	סה"כ צריכה בקוט"ש	מחיר לקוט"ש בא"ג	סה"כ לתשלום
			31/01/22	01/01/22	פרטי חשבון עבור תאריכים:	
777	פסגה	1,459.60	1,459.60	0.00	87.59	0.00 ₪
778	גבע	352.40	352.40	0.00	53.68	0.00 ₪
779	שפל	1,503.70	1,503.70	0.00	33.94	0.00 ₪

קומה 3 ביאול - 1 - 18040253(0x0)

סוג תעריף	סוג צריכה	קריאה קודמת	קריאה נוכחית	סה"כ צריכה בקוט"ש	מחיר לקוט"ש בא"ג	סה"כ לתשלום
			31/01/22	01/01/22	פרטי חשבון עבור תאריכים:	
777	פסגה	931.90	931.90	0.00	87.59	0.00 ₪
778	גבע	163.00	163.00	0.00	53.68	0.00 ₪
779	שפל	1,138.10	1,138.10	0.00	33.94	0.00 ₪

קומה 03 ביאול - 1 - 18040255(0x0)

סוג תעריף	סוג צריכה	קריאה קודמת	קריאה נוכחית	סה"כ צריכה בקוט"ש	מחיר לקוט"ש בא"ג	סה"כ לתשלום
			31/01/22	01/01/22	פרטי חשבון עבור תאריכים:	
777	פסגה	15,045.10	16,218.80	1,173.70	87.59	1,028.04 ₪
778	גבע	4,763.10	5,019.90	256.80	53.68	137.85 ₪
779	שפל	11,146.50	14,419.00	3,272.50	33.94	1,110.69 ₪

סה"כ לדיר:

פסגה	גבע	שפל	סה"כ	שיא ביקוש
------	-----	-----	------	-----------





סה"כ לדירה:

פסגה	גבע	שפל	סה"כ	שיא ביקוש
1,173.70	256.80	3,272.50	4,703.00	32.00
₪ 1,028.04	₪ 137.85	₪ 1,110.69	₪ 2,276.58	

סה"כ צריכה

סה"כ לתשלום

תשלום קבוע	תשלום עבור גודל חיבור בKVA (0x0)	סה"כ לתשלום	לא כולל מע"מ
₪ 211.60	₪ 0.00	₪ 2,488.18	

התפלגות חיוב בש"ח לפי תע"ז

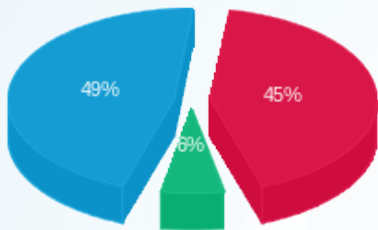

- פסגה (₪ 1,028.04) 49%
- גבע (₪ 137.85) 6%
- שפל (₪ 1,110.69) 45%

הסטוריית צריכה בקוט"ש

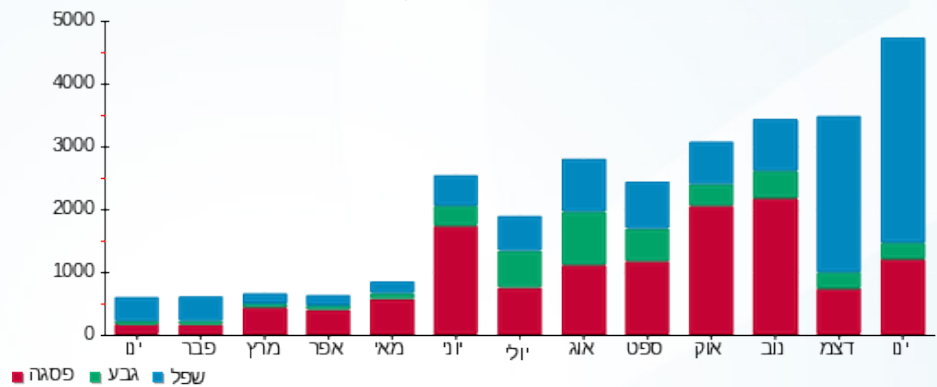



01/02/22 תאריך הפקה:
 31/01/22 תאריך קריאה נוכחית:
 01/01/22 תאריך קריאה קודמת:

שם דייר: גלריה רוטשילד קומת קרקע
 שם אתר: מגדל סהר - תא

לקוח/ה נכבד/ה, אנו מתכבדים להגיש את חישוב צריכת החשמל לתקופה 01/01/22 - 31/01/22:

גלריה רוטשילד - 3 - 18050251(0x0)

סה"כ לתשלום	מחיר לקוט"ש בא"ג	סה"כ צריכה בקוט"ש	קריאה נוכחית	קריאה קודמת	סוג צריכה	סוג תעריף
			31/01/22	01/01/22	פרטי חשבון עבור תאריכים:	
121.75 ₪	87.59	139.00	19,305.30	19,166.30	פסגה	777
1.45 ₪	53.68	2.70	2,726.20	2,723.50	גבע	778
104.94 ₪	33.94	309.20	7,275.00	6,965.80	שפל	779

סה"כ לדייר:

שיא ביקוש	סה"כ	שפל	גבע	פסגה
69.96	450.90	309.20	2.70	139.00
	228.14 ₪	104.94 ₪	1.45 ₪	121.75 ₪

סה"כ צריכה
 סה"כ לתשלום

211.60 ₪	תשלום קבוע	
0.00 ₪	תשלום עבור גודל חיבור בKVA (0x0)	
439.74 ₪	סה"כ לתשלום	לא כולל מע"מ

התפלגות חיוב בש"ח לפי תעו"ז

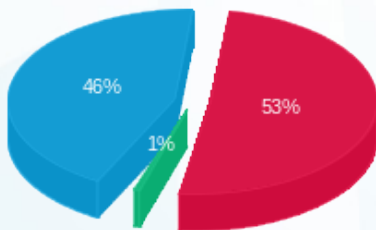

■ פסגה (121.75 ₪)
 ■ גבע (1.45 ₪)
 ■ שפל (104.94 ₪)

הסטוריית צריכה בקוט"ש

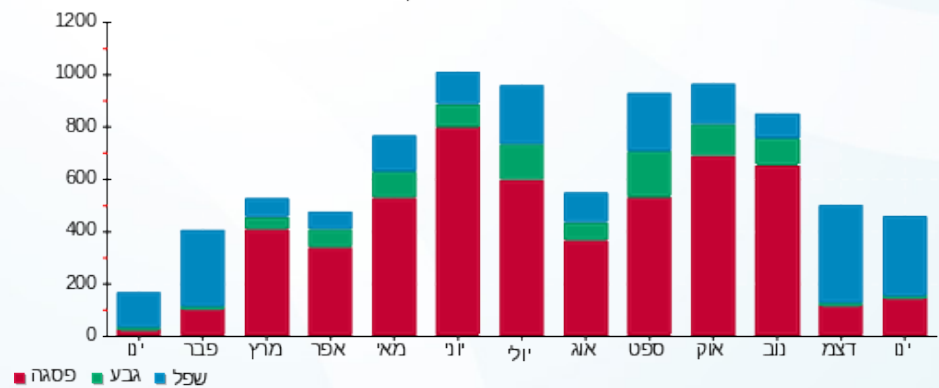

■ פסגה ■ גבע ■ שפל





01/02/22

תאריך הפקדה:

שם דייר: חיים פנחס (שוגון)

31/01/22

תאריך קריאה נוכחית:

שם אתר: מגדל סהר - תא

01/01/22

תאריך קריאה קודמת:

לקוח/ה נכבד/ה, אנו מתכבדים להגיש את חישוב צריכת החשמל לתקופה 01/01/22 - 31/01/22:

חיים פנחס (שוגון) - 4 - 18040253(0x0)

סוג תעריף	סוג צריכה	קריאה קודמת	קריאה נוכחית	סה"כ צריכה בקוט"ש	מחיר לקוט"ש בא"ג	סה"כ לתשלום
			01/01/22	31/01/22	פרטי חשבון עבור תאריכים:	
777	פסגה	6,553.55	6,553.55	0.00	87.59	0.00 ₪
778	גבע	906.25	906.25	0.00	53.68	0.00 ₪
779	שפל	4,791.70	5,119.50	327.80	33.94	111.26 ₪

חיים פנחס (שוגון) - 3 - 18040256(0x0)

סוג תעריף	סוג צריכה	קריאה קודמת	קריאה נוכחית	סה"כ צריכה בקוט"ש	מחיר לקוט"ש בא"ג	סה"כ לתשלום
			01/01/22	31/01/22	פרטי חשבון עבור תאריכים:	
777	פסגה	13,383.90	13,527.05	143.15	87.59	125.39 ₪
778	גבע	2,752.40	2,783.20	30.80	53.68	16.53 ₪
779	שפל	8,945.65	9,286.55	340.90	33.94	115.70 ₪

סה"כ לדירה:

פסגה	גבע	שפל	סה"כ	שיא ביקוש
143.15	30.80	668.70	842.65	8.07
125.39 ₪	16.53 ₪	226.96 ₪	368.88 ₪	

סה"כ צריכה

סה"כ לתשלום

211.60 ₪	תשלום קבוע	
0.00 ₪	תשלום עבור גודל חיבור בKVA (0x0)	
580.48 ₪	סה"כ לתשלום	לא כולל מע"מ

התפלגות חיוב בש"ח לפי תע"ז

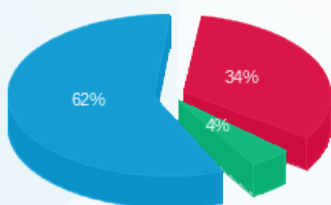

פסגה (125.39 ₪) 62%
 גבע (16.53 ₪) 34%
 שפל (226.96 ₪) 4%

הסטוריית צריכה בקוט"ש

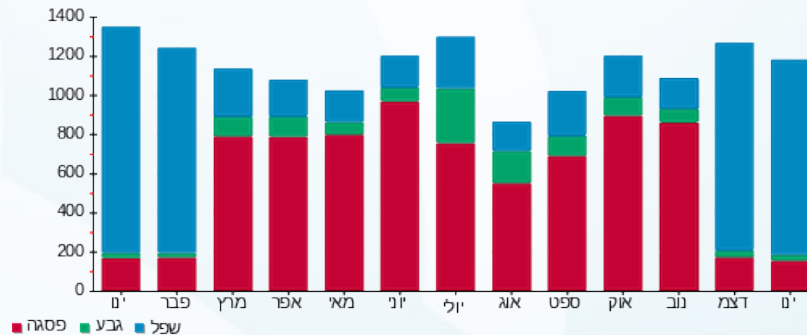

01/02/22 תאריך הפקה:
 31/01/22 תאריך קריאה נוכחית:
 01/01/22 תאריך קריאה קודמת:

שם דייר: חניון
 שם אתר: מגדל סהר - תא

לקוח/ה נכבד/ה, אנו מתכבדים להגיש את חישוב צריכת החשמל לתקופה 01/01/22 - 31/01/22:

קומה 1 - מפותחים חניון - 1 - 18040252 (0x0)

סוג תעריף	סוג צריכה	קריאה קודמת	קריאה נוכחית	סה"כ צריכה בקוט"ש	מחיר לקוט"ש בא"ג	סה"כ לתשלום
			01/01/22	31/01/22	פרטי חשבון עבור תאריכים:	
777	פסגה	2,479.60	2,479.60	0.00	87.59	0.00 ₪
778	גבע	864.00	864.00	0.00	53.68	0.00 ₪
779	שפל	2,565.20	2,565.20	0.00	33.94	0.00 ₪

מרתף חיוני + 3 חניון - 2 - 18040253 (0x0)

סוג תעריף	סוג צריכה	קריאה קודמת	קריאה נוכחית	סה"כ צריכה בקוט"ש	מחיר לקוט"ש בא"ג	סה"כ לתשלום
			01/01/22	31/01/22	פרטי חשבון עבור תאריכים:	
777	פסגה	18,838.10	18,838.10	0.00	87.59	0.00 ₪
778	גבע	4,016.10	4,016.10	0.00	53.68	0.00 ₪
779	שפל	18,250.00	19,338.70	1,088.70	33.94	369.50 ₪

סה"כ לדירה:

פסגה	גבע	שפל	סה"כ	שיא ביקוש
0.00	0.00	1,088.70	1,088.70	3.45
0.00 ₪	0.00 ₪	369.50 ₪	369.50 ₪	

סה"כ צריכה
 סה"כ לתשלום

211.60 ₪	תשלום קבוע	
0.00 ₪	תשלום עבור גודל חיבור בKVA (0x0)	
581.10 ₪	סה"כ לתשלום	לא כולל מע"מ

התפלגות חיוב בש"ח לפי תע"ז

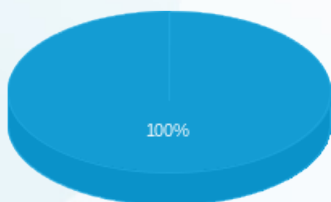

פסגה (0.00 ₪)
 גבע (0.00 ₪)
 שפל (369.50 ₪)

הסטוריית צריכה בקוט"ש

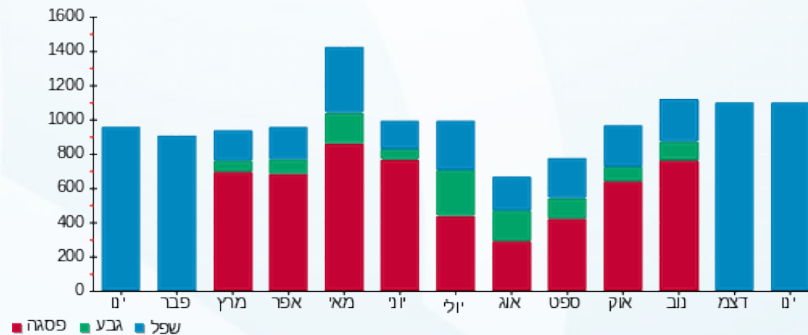



01/02/22 תאריך הפקדה:
 31/01/22 תאריך קריאה נוכחית:
 01/01/22 תאריך קריאה קודמת:

שם דייר: יובל לחינוך בע"מ
 שם אתר: מגדל סהר - תא

לקוח/ה נכבד/ה, אנו מתכבדים להגיש את חישוב צריכת החשמל לתקופה 01/01/22 - 31/01/22:

יובל לחינוך בע"מ - 2 - 18040254(0x0)

סוג תעריף	סוג צריכה	קריאה קודמת	קריאה נוכחית	סה"כ צריכה בקוט"ש	מחיר לקוט"ש בא"ג	סה"כ לתשלום
פרטי חשבון עבור תאריכים:						
777	פסגה	01/01/22	31/01/22	507.80	87.59	444.78 ₪
778	גבע	13,147.40	13,374.70	227.30	53.68	122.01 ₪
779	שפל	44,357.00	46,886.60	2,529.60	33.94	858.55 ₪

סה"כ לדייר:

פסגה	גבע	שפל	סה"כ	שיא ביקוש
507.80	227.30	2,529.60	3,264.70	22.92
444.78 ₪	122.01 ₪	858.55 ₪	1,425.34 ₪	

סה"כ צריכה
 סה"כ לתשלום

211.60 ₪	תשלום קבוע	
0.00 ₪	תשלום עבור גודל חיבור בKVA (0x0)	
1,636.94 ₪	סה"כ לתשלום	לא כולל מע"מ

התפלגות חיוב בש"ח לפי תע"ז

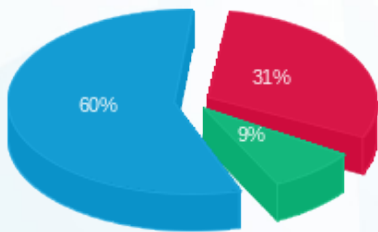

פסגה (444.78 ₪) 60%
 גבע (122.01 ₪) 9%
 שפל (858.55 ₪) 31%

הסטוריית צריכה בקוט"ש

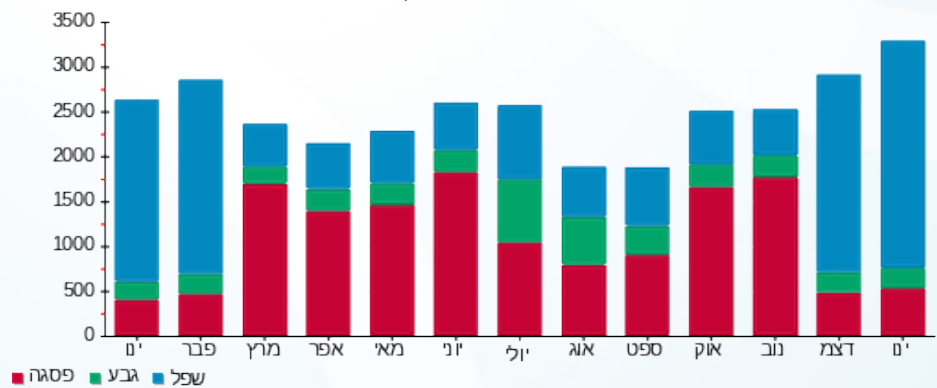



01/02/22 תאריך הפקה:
 31/01/22 תאריך קריאה נוכחית:
 01/01/22 תאריך קריאה קודמת:

שם דייר: מיזוג אוויר
 שם אתר: מגדל סהר - תא

לקוח/ה נכבד/ה, אנו מתכבדים להגיש את חישוב צריכת החשמל לתקופה 01/01/22 - 31/01/22:

מיזוג אוויר - 1 - 18050251(0x0)

סה"כ לתשלום	מחיר לקוט"ש בא"ג	סה"כ צריכה בקוט"ש	קריאה נוכחית	קריאה קודמת	סוג צריכה	סוג תעריף
			31/01/22	01/01/22	פרטי חשבון עבור תאריכים:	
₪ 920.57	87.59	1,051.00	227,020.00	225,969.00	פסגה	777
₪ 109.51	53.68	204.00	86,883.00	86,679.00	גבע	778
₪ 655.72	33.94	1,932.00	189,703.00	187,771.00	שפל	779

סה"כ לדיר:

שיא ביקוש	סה"כ	שפל	גבע	פסגה
10.12	3,187.00	1,932.00	204.00	1,051.00
	₪ 1,685.80	₪ 655.72	₪ 109.51	₪ 920.57

סה"כ צריכה
 סה"כ לתשלום

₪ 211.60	תשלום קבוע	
₪ 0.00	תשלום עבור גודל חיבור בKVA (0x0)	
₪ 1,897.40	סה"כ לתשלום	לא כולל מע"מ

התפלגות חיוב בש"ח לפי תעו"ז

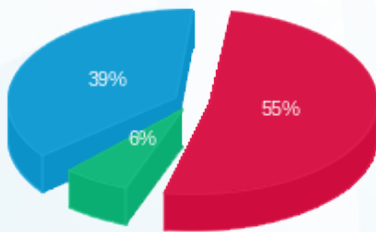

■ פסגה (₪ 920.57)
 ■ גבע (₪ 109.51)
 ■ שפל (₪ 655.72)

הסטוריית צריכה בקוט"ש

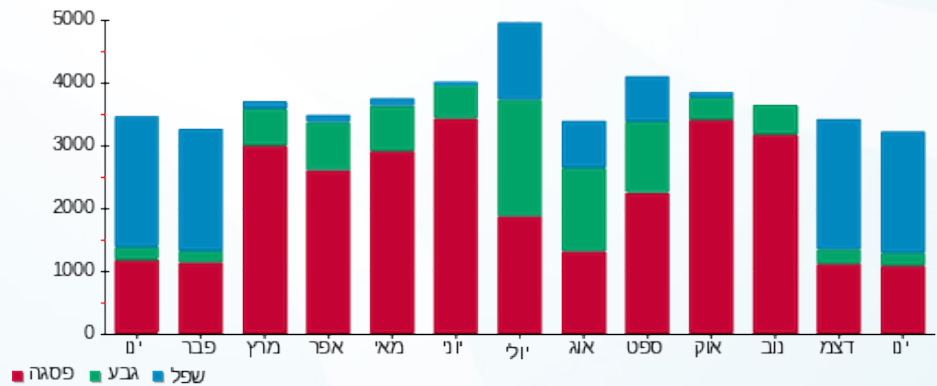



01/02/22 תאריך הפקה:
 31/01/22 תאריך קריאה נוכחית:
 01/01/22 תאריך קריאה קודמת:

שם דייר: ציבורי
שם אתר: מגדל סהר - תא

לקוח/ה נכבד/ה, אנו מתכבדים להגיש את חישוב צריכת החשמל לתקופה 01/01/22 - 31/01/22:

קומה 1 - מפוחים חניון - 1 - 18040252(0x0)

סוג תעריף	סוג צריכה	קריאה קודמת	קריאה נוכחית	סה"כ צריכה בקוט"ש	מחיר לקוט"ש בא"ג	סה"כ לתשלום
			31/01/22	01/01/22	פרטי חשבון עבור תאריכים:	
777	פסגה	2,479.60	2,479.60	0.00	87.59	0.00 ₪
778	גבע	864.00	864.00	0.00	53.68	0.00 ₪
779	שפל	2,565.20	2,565.20	0.00	33.94	0.00 ₪

מגדל חברה לביטוח 3 - 2 - 18040252(0x0)

סוג תעריף	סוג צריכה	קריאה קודמת	קריאה נוכחית	סה"כ צריכה בקוט"ש	מחיר לקוט"ש בא"ג	סה"כ לתשלום
			31/01/22	01/01/22	פרטי חשבון עבור תאריכים:	
777	פסגה	0.00	0.00	0.00	87.59	0.00 ₪
778	גבע	0.00	0.00	0.00	53.68	0.00 ₪
779	שפל	0.00	0.00	0.00	33.94	0.00 ₪

קומה 2 - אדם טבע ודין - 3 - 18040252(0x0)

סוג תעריף	סוג צריכה	קריאה קודמת	קריאה נוכחית	סה"כ צריכה בקוט"ש	מחיר לקוט"ש בא"ג	סה"כ לתשלום
			31/01/22	01/01/22	פרטי חשבון עבור תאריכים:	
777	פסגה	52,012.60	53,089.40	-1,076.80	87.59	0.00 ₪
778	גבע	14,695.60	14,965.20	-269.60	53.68	0.00 ₪
779	שפל	40,189.60	43,165.40	-2,975.80	33.94	0.00 ₪

כח מאור מעוף - 4 - 18040252(0x0)

סוג תעריף	סוג צריכה	קריאה קודמת	קריאה נוכחית	סה"כ צריכה בקוט"ש	מחיר לקוט"ש בא"ג	סה"כ לתשלום
			31/01/22	01/01/22	פרטי חשבון עבור תאריכים:	
777	פסגה	1,459.60	1,459.60	0.00	87.59	0.00 ₪
778	גבע	352.40	352.40	0.00	53.68	0.00 ₪
779	שפל	1,503.70	1,503.70	0.00	33.94	0.00 ₪



קויאט ייעוץ בע"מ - 1 - 18040253(0x0)

סוג תעריף	סוג צריכה	קריאה קודמת	קריאה נוכחית	סה"כ צריכה בקוט"ש	מחיר לקוט"ש בא"ג	סה"כ לתשלום
פרטי חשבון עבור תאריכים:						
777	פסגה	01/01/22	31/01/22	0.00	87.59	0.00 ₪
778	גבע	163.00	163.00	0.00	53.68	0.00 ₪
779	שפל	1,138.10	1,138.10	0.00	33.94	0.00 ₪

מרתף חיובי + 3 חניון - 2 - 18040253(0x0)

סוג תעריף	סוג צריכה	קריאה קודמת	קריאה נוכחית	סה"כ צריכה בקוט"ש	מחיר לקוט"ש בא"ג	סה"כ לתשלום
פרטי חשבון עבור תאריכים:						
777	פסגה	01/01/22	31/01/22	0.00	87.59	0.00 ₪
778	גבע	4,016.10	4,016.10	0.00	53.68	0.00 ₪
779	שפל	18,250.00	19,338.70	-1,088.70	33.94	-369.50 ₪

קרדיט פלייס - 3 - 18040253(0x0)

סוג תעריף	סוג צריכה	קריאה קודמת	קריאה נוכחית	סה"כ צריכה בקוט"ש	מחיר לקוט"ש בא"ג	סה"כ לתשלום
פרטי חשבון עבור תאריכים:						
777	פסגה	01/01/22	31/01/22	0.00	87.59	0.00 ₪
778	גבע	126.70	126.70	0.00	53.68	0.00 ₪
779	שפל	1,444.90	1,444.90	0.00	33.94	0.00 ₪

חיים פנחס שוגון - 4 - 18040253(0x0)

סוג תעריף	סוג צריכה	קריאה קודמת	קריאה נוכחית	סה"כ צריכה בקוט"ש	מחיר לקוט"ש בא"ג	סה"כ לתשלום
פרטי חשבון עבור תאריכים:						
777	פסגה	01/01/22	31/01/22	0.00	87.59	0.00 ₪
778	גבע	906.25	906.25	0.00	53.68	0.00 ₪
779	שפל	4,791.70	5,119.50	-327.80	33.94	-111.26 ₪

קומה 7 - מנדל - 1 - 18040254(0x0)

סוג תעריף	סוג צריכה	קריאה קודמת	קריאה נוכחית	סה"כ צריכה בקוט"ש	מחיר לקוט"ש בא"ג	סה"כ לתשלום
פרטי חשבון עבור תאריכים:						
777	פסגה	01/01/22	31/01/22	-1,070.60	87.59	-937.74 ₪
778	גבע	36,105.50	36,591.40	-485.90	53.68	-260.83 ₪
779	שפל	107,630.10	111,465.30	-3,835.20	33.94	-1,301.67 ₪



קומה 8 - מגדל 2 - 18040254(0x0)

סוג תעריף	סוג צריכה	קריאה קודמת	קריאה נוכחית	סה"כ צריכה בקוט"ש	מחיר לקוט"ש בא"ג	סה"כ לתשלום
פרטי חשבון עבור תאריכים:						
777	פסגה	01/01/22	31/01/22	-507.80	87.59	₪ -444.78
778	גבע	13,147.40	13,374.70	-227.30	53.68	₪ -122.01
779	שפל	44,357.00	46,886.60	-2,529.60	33.94	₪ -858.55

קומה 9 - פיננסולה 3 - 18040254(0x0)

סוג תעריף	סוג צריכה	קריאה קודמת	קריאה נוכחית	סה"כ צריכה בקוט"ש	מחיר לקוט"ש בא"ג	סה"כ לתשלום
פרטי חשבון עבור תאריכים:						
777	פסגה	01/01/22	31/01/22	-1,537.50	87.59	₪ -1,346.70
778	גבע	25,025.40	25,436.40	-411.00	53.68	₪ -220.62
779	שפל	84,450.20	89,113.80	-4,663.60	33.94	₪ -1,582.83

קומה 10 ביל אול 4 - 18040254(0x0)

סוג תעריף	סוג צריכה	קריאה קודמת	קריאה נוכחית	סה"כ צריכה בקוט"ש	מחיר לקוט"ש בא"ג	סה"כ לתשלום
פרטי חשבון עבור תאריכים:						
777	פסגה	01/01/22	31/01/22	-984.80	87.59	₪ -862.59
778	גבע	17,277.70	17,504.90	-227.20	53.68	₪ -121.96
779	שפל	50,534.90	53,316.10	-2,781.20	33.94	₪ -943.94

שוגון קומה 1 - 18040255(0x0)

סוג תעריף	סוג צריכה	קריאה קודמת	קריאה נוכחית	סה"כ צריכה בקוט"ש	מחיר לקוט"ש בא"ג	סה"כ לתשלום
פרטי חשבון עבור תאריכים:						
777	פסגה	01/01/22	31/01/22	-1,173.70	87.59	₪ -1,028.04
778	גבע	4,763.10	5,019.90	-256.80	53.68	₪ -137.85
779	שפל	11,146.50	14,419.00	-3,272.50	33.94	₪ -1,110.69

קומה 5 - אמן קומה 2 - 18040255(0x0)

סוג תעריף	סוג צריכה	קריאה קודמת	קריאה נוכחית	סה"כ צריכה בקוט"ש	מחיר לקוט"ש בא"ג	סה"כ לתשלום
פרטי חשבון עבור תאריכים:						
777	פסגה	01/01/22	31/01/22	-1,690.60	87.59	₪ -1,480.80
778	גבע	15,249.40	15,571.80	-322.40	53.68	₪ -173.06
779	שפל	39,690.40	42,953.80	-3,263.40	33.94	₪ -1,107.60



קומה 4 - אמן קומה - 3 - 18040255(0x0)

סוג תעריף	סוג צריכה	קריאה קודמת	קריאה נוכחית	סה"כ צריכה בקוט"ש	מחיר לקוט"ש בא"ג	סה"כ לתשלום
			31/01/22	01/01/22	פרטי חשבון עבור תאריכים:	
777	פסגה	48,414.70	48,431.70	-17.00	87.59	₪ -14.89
778	גבע	15,374.60	15,375.50	-0.90	53.68	₪ -0.48
779	שפל	44,925.50	44,985.90	-60.40	33.94	₪ -20.50

קומה 6 - 4 - 18040255(0x0)

סוג תעריף	סוג צריכה	קריאה קודמת	קריאה נוכחית	סה"כ צריכה בקוט"ש	מחיר לקוט"ש בא"ג	סה"כ לתשלום
			31/01/22	01/01/22	פרטי חשבון עבור תאריכים:	
777	פסגה	89,671.90	90,947.60	-1,275.70	87.59	₪ -1,117.39
778	גבע	39,966.40	40,558.10	-591.70	53.68	₪ -317.62
779	שפל	119,388.70	124,036.30	-4,647.60	33.94	₪ -1,577.40

קומה 1 - 256-1 - 18040256(0x0)

סוג תעריף	סוג צריכה	קריאה קודמת	קריאה נוכחית	סה"כ צריכה בקוט"ש	מחיר לקוט"ש בא"ג	סה"כ לתשלום
			31/01/22	01/01/22	פרטי חשבון עבור תאריכים:	
777	פסגה	42,437.00	43,437.00	-1,000.00	87.59	₪ -875.90
778	גבע	21,549.80	22,038.80	-489.00	53.68	₪ -262.50
779	שפל	64,090.20	67,794.40	-3,704.20	33.94	₪ -1,257.21

קומה 10-2 - BE ALL - 18040256(0x0)

סוג תעריף	סוג צריכה	קריאה קודמת	קריאה נוכחית	סה"כ צריכה בקוט"ש	מחיר לקוט"ש בא"ג	סה"כ לתשלום
			31/01/22	01/01/22	פרטי חשבון עבור תאריכים:	
777	פסגה	34,470.10	35,181.10	-711.00	87.59	₪ -622.76
778	גבע	18,533.30	18,882.70	-349.40	53.68	₪ -187.56
779	שפל	55,724.90	58,383.60	-2,658.70	33.94	₪ -902.36

חיים פנחס - 3 - 18040256(0x0)

סוג תעריף	סוג צריכה	קריאה קודמת	קריאה נוכחית	סה"כ צריכה בקוט"ש	מחיר לקוט"ש בא"ג	סה"כ לתשלום
			31/01/22	01/01/22	פרטי חשבון עבור תאריכים:	
777	פסגה	13,383.90	13,527.05	-143.15	87.59	₪ -125.39
778	גבע	2,752.40	2,783.20	-30.80	53.68	₪ -16.53
779	שפל	8,945.65	9,286.55	-340.90	33.94	₪ -115.70



פנינסולה - 4 - 18040256 (0x0)

סוג תעריף	סוג צריכה	קריאה קודמת	קריאה נוכחית	סה"כ צריכה בקוט"ש	מחיר לקוט"ש בא"ג	סה"כ לתשלום
פרטי חשבון עבור תאריכים:						
777	פסגה	01/01/22	31/01/22	-343.10	87.59	₪ -300.52
778	גבע	4,107.75	4,224.35	-116.60	53.68	₪ -62.59
779	שפל	19,315.30	20,861.65	-1,546.35	33.94	₪ -524.83

מיזוג אוויר - 1 - 18050251 (0x0)

סוג תעריף	סוג צריכה	קריאה קודמת	קריאה נוכחית	סה"כ צריכה בקוט"ש	מחיר לקוט"ש בא"ג	סה"כ לתשלום
פרטי חשבון עבור תאריכים:						
777	פסגה	01/01/22	31/01/22	-1,051.00	87.59	₪ -920.57
778	גבע	86,679.00	86,883.00	-204.00	53.68	₪ -109.51
779	שפל	187,771.00	189,703.00	-1,932.00	33.94	₪ -655.72

ראשי - 2 - 18050251 (0x0)

סוג תעריף	סוג צריכה	קריאה קודמת	קריאה נוכחית	סה"כ צריכה בקוט"ש	מחיר לקוט"ש בא"ג	סה"כ לתשלום
פרטי חשבון עבור תאריכים:						
777	פסגה	01/01/22	31/01/22	16,322.50	87.59	₪ 14,296.88
778	גבע	385,950.00	391,257.50	5,307.50	53.68	₪ 2,849.07
779	שפל	1,078,662.50	1,126,062.50	47,400.00	33.94	₪ 16,087.56

גלריה רוטשילד קומת קרקע - 3 - 18050251 (0x0)

סוג תעריף	סוג צריכה	קריאה קודמת	קריאה נוכחית	סה"כ צריכה בקוט"ש	מחיר לקוט"ש בא"ג	סה"כ לתשלום
פרטי חשבון עבור תאריכים:						
777	פסגה	01/01/22	31/01/22	-139.00	87.59	₪ -121.75
778	גבע	2,723.50	2,726.20	-2.70	53.68	₪ -1.45
779	שפל	6,965.80	7,275.00	-309.20	33.94	₪ -104.94

בוטיק ורנר קומת קרקע - 4 - 18050251 (0x0)

סוג תעריף	סוג צריכה	קריאה קודמת	קריאה נוכחית	סה"כ צריכה בקוט"ש	מחיר לקוט"ש בא"ג	סה"כ לתשלום
פרטי חשבון עבור תאריכים:						
777	פסגה	01/01/22	31/01/22	0.00	87.59	₪ 0.00
778	גבע	2,774.90	2,774.90	0.00	53.68	₪ 0.00
779	שפל	6,253.85	6,253.85	0.00	33.94	₪ 0.00





סה"כ לדירה:

שיא ביקוש	סה"כ	שפל	גבע	פסגה
230.28	12,385.80	7,462.85	1,322.20	3,600.75
	₪ 6,396.55	₪ 2,532.89	₪ 709.76	₪ 3,153.90

סה"כ צריכה

סה"כ לתשלום

₪ 211.60	תשלום קבוע	
₪ 0.00	תשלום עבור גודל חיבור בKVA (0x0)	
₪ 6,608.15	סה"כ לתשלום	לא כולל מע"מ





01/02/22 תאריך הפקה:
 31/01/22 תאריך קריאה נוכחית:
 01/01/22 תאריך קריאה קודמת:

שם דייר: קבוצת פנינסולה בע"מ
 שם אתר: מגדל סהר - תא

לקוח/ה נכבד/ה, אנו מתכבדים להגיש את חישוב צריכת החשמל לתקופה 01/01/22 - 31/01/22:

קבוצת פנינסולה בע"מ - 4 - 18040256 (0x0)

סה"כ לתשלום	מחיר לקוט"ש בא"ג	סה"כ צריכה בקוט"ש	קריאה נוכחית	קריאה קודמת	סוג צריכה	סוג תעריף
			31/01/22	01/01/22		פרטי חשבון עבור תאריכים:
₪ 300.52	87.59	343.10	15,757.75	15,414.65	פסגה	777
₪ 62.59	53.68	116.60	4,224.35	4,107.75	גבע	778
₪ 524.83	33.94	1,546.35	20,861.65	19,315.30	שפל	779

סה"כ לדייר:

שיא ביקוש	סה"כ	שפל	גבע	פסגה
12.41	2,006.05	1,546.35	116.60	343.10
	₪ 887.94	₪ 524.83	₪ 62.59	₪ 300.52

סה"כ צריכה
 סה"כ לתשלום

₪ 211.60	תשלום קבוע	
₪ 0.00	תשלום עבור גודל חיבור בKVA (0x0)	
₪ 1,099.54	סה"כ לתשלום	לא כולל מע"מ

התפלגות חיוב בש"ח לפי תעו"ז

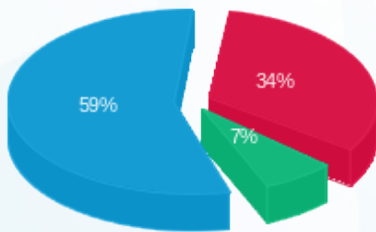

■ פסגה (₪ 300.52) 59%
 ■ גבע (₪ 62.59) 7%
 ■ שפל (₪ 524.83) 34%

הסטוריית צריכה בקוט"ש

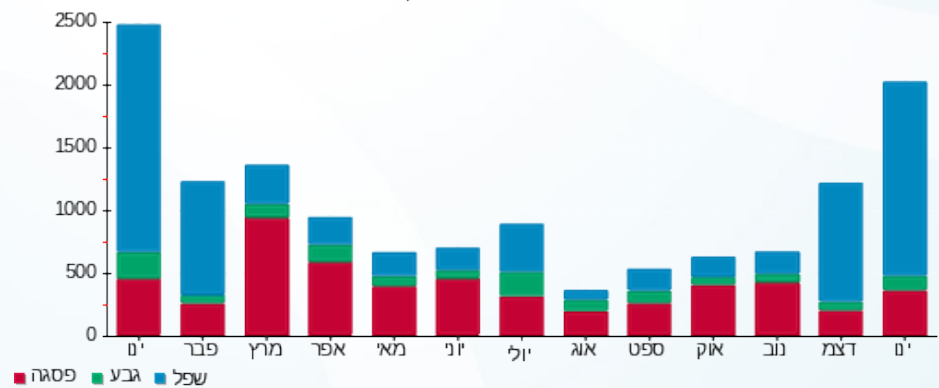



01/02/22 תאריך הפקדה:
 31/01/22 תאריך קריאה נוכחית:
 01/01/22 תאריך קריאה קודמת:

שם דייר: קומה 1 בי אול
 שם אתר: מגדל סהר - תא

לקוח/ה נכבד/ה, אנו מתכבדים להגיש את חישוב צריכת החשמל לתקופה 01/01/22 - 31/01/22:

קומה 1 בי אול - 3 - 18040253(0x0)

סה"כ לתשלום	מחיר לקוט"ש בא"ג	סה"כ צריכה בקוט"ש	קריאה נוכחית	קריאה קודמת	סוג צריכה	סוג תעריף
			31/01/22	01/01/22	פרטי חשבון עבור תאריכים:	
0.00 ₪	87.59	0.00	289.80	289.80	פסגה	777
0.00 ₪	53.68	0.00	126.70	126.70	גבע	778
0.00 ₪	33.94	0.00	1,444.90	1,444.90	שפל	779

סה"כ לדייר:

שיא ביקוש	סה"כ	שפל	גבע	פסגה
	0.00	0.00	0.00	0.00
	0.00 ₪	0.00 ₪	0.00 ₪	0.00 ₪

סה"כ צריכה
 סה"כ לתשלום

211.60 ₪	תשלום קבוע	
0.00 ₪	תשלום עבור גודל חיבור בKVA (0x0)	
211.60 ₪	סה"כ לתשלום	לא כולל מע"מ





01/02/22 תאריך הפקדה:
 31/01/22 תאריך קריאה נוכחית:
 01/01/22 תאריך קריאה קודמת:

שם דייר: קומה 10 - BE ALL
 שם אתר: מגדל סהר - תא

לקוח/ה נכבד/ה, אנו מתכבדים להגיש את חישוב צריכת החשמל לתקופה 01/01/22 - 31/01/22:

קומה 10 - BE ALL - (0x0)18040256

סוג תעריף	סוג צריכה	קריאה קודמת	קריאה נוכחית	סה"כ צריכה בקוט"ש	מחיר לקוט"ש בא"ג	סה"כ לתשלום
פרטי חשבון עבור תאריכים:						
777	פסגה	01/01/22	31/01/22	711.00	87.59	622.76 ₪
778	גבע	18,533.30	18,882.70	349.40	53.68	187.56 ₪
779	שפל	55,724.90	58,383.60	2,658.70	33.94	902.36 ₪

סה"כ לדייר:

פסגה	גבע	שפל	סה"כ	שיא ביקוש
711.00	349.40	2,658.70	3,719.10	5.80
622.76 ₪	187.56 ₪	902.36 ₪	1,712.69 ₪	

סה"כ צריכה
 סה"כ לתשלום

211.60 ₪	תשלום קבוע	
0.00 ₪	תשלום עבור גודל חיבור בKVA (0x0)	
1,924.29 ₪	סה"כ לתשלום	לא כולל מע"מ

התפלגות חיוב בש"ח לפי תעו"ז

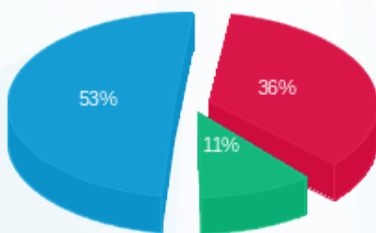

פסגה (622.76 ₪) 53%
 גבע (187.56 ₪) 11%
 שפל (902.36 ₪) 36%

הסטוריית צריכה בקוט"ש

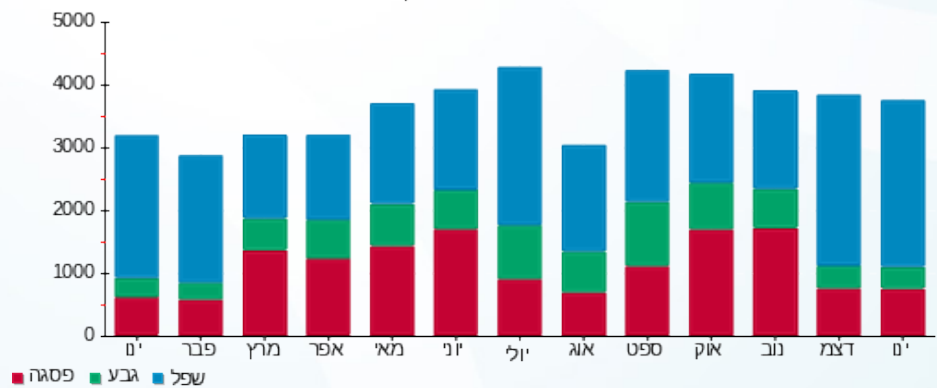

01/02/22 תאריך הפקה:
 31/01/22 תאריך קריאה נוכחית:
 01/01/22 תאריך קריאה קודמת:

שם דייר: קומה 10 בי אול
 שם אתר: מגדל סהר - תא

לקוח/ה נכבד/ה, אנו מתכבדים להגיש את חישוב צריכת החשמל לתקופה 01/01/22 - 31/01/22:

קומה 10 בי אול - 4 - 18040254(0x0)

סוג תעריף	סוג צריכה	קריאה קודמת	קריאה נוכחית	סה"כ צריכה בקוט"ש	מחיר לקוט"ש בא"ג	סה"כ לתשלום
פרטי חשבון עבור תאריכים:						
777	פסגה	01/01/22	31/01/22	984.80	87.59	862.59 ₪
778	גבע	17,277.70	17,504.90	227.20	53.68	121.96 ₪
779	שפל	50,534.90	53,316.10	2,781.20	33.94	943.94 ₪

סה"כ לדייר:

פסגה	גבע	שפל	סה"כ	שיא ביקוש
984.80	227.20	2,781.20	3,993.20	29.17
862.59 ₪	121.96 ₪	943.94 ₪	1,928.49 ₪	

סה"כ צריכה
 סה"כ לתשלום

211.60 ₪	תשלום קבוע	
0.00 ₪	תשלום עבור גודל חיבור בKVA (0x0)	
2,140.09 ₪	סה"כ לתשלום	לא כולל מע"מ

התפלגות חיוב בש"ח לפי תע"ז

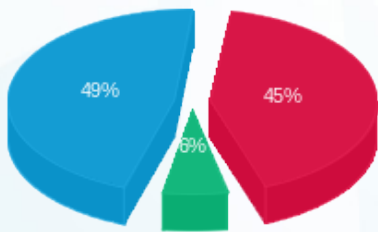

פסגה (862.59 ₪) 49%
 גבע (121.96 ₪) 6%
 שפל (943.94 ₪) 45%

הסטוריית צריכה בקוט"ש

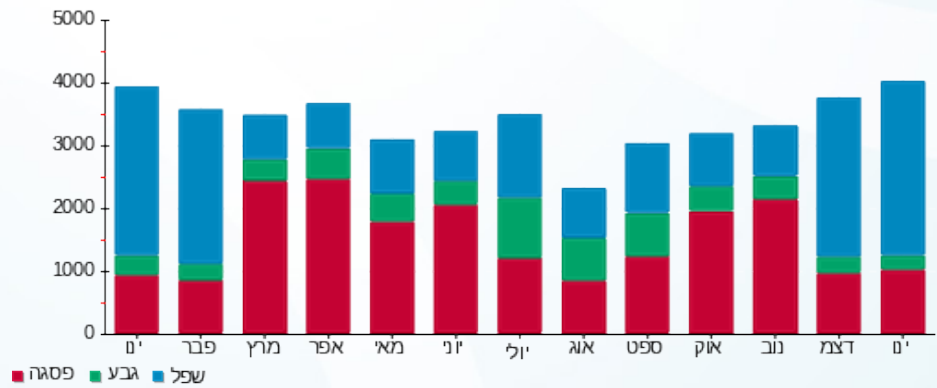



01/02/22 תאריך הפקדה:
 31/01/22 תאריך קריאה נוכחית:
 01/01/22 תאריך קריאה קודמת:

שם דייר: קומה 4 - בי אול
 שם אתר: מגדל סהר - תא

לקוח/ה נכבד/ה, אנו מתכבדים להגיש את חישוב צריכת החשמל לתקופה 01/01/22 - 31/01/22:

קומה 4 - בי אול - 2 - 18040255(0x0)

סה"כ לתשלום	מחיר לקוט"ש בא"ג	סה"כ צריכה בקוט"ש	קריאה נוכחית	קריאה קודמת	סוג צריכה	סוג תעריף
			31/01/22	01/01/22		פרטי חשבון עבור תאריכים:
1,480.80 ₪	87.59	1,690.60	53,307.70	51,617.10	פסגה	777
173.06 ₪	53.68	322.40	15,571.80	15,249.40	גבע	778
1,107.60 ₪	33.94	3,263.40	42,953.80	39,690.40	שפל	779

סה"כ לדייר:

שיא ביקוש	סה"כ	שפל	גבע	פסגה
34.56	5,276.40	3,263.40	322.40	1,690.60
	2,761.46 ₪	1,107.60 ₪	173.06 ₪	1,480.80 ₪

סה"כ צריכה
 סה"כ לתשלום

211.60 ₪	תשלום קבוע	
0.00 ₪	תשלום עבור גודל חיבור בKVA (0x0)	
2,973.06 ₪	סה"כ לתשלום	לא כולל מע"מ

התפלגות חיוב בש"ח לפי תעו"ז

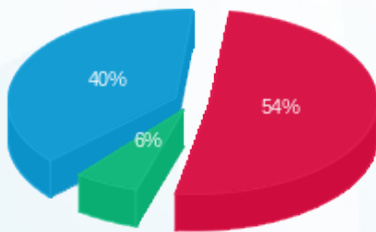

פסגה (1,480.80 ₪) 54%
 גבע (173.06 ₪) 6%
 שפל (1,107.60 ₪) 40%

הסטוריית צריכה בקוט"ש

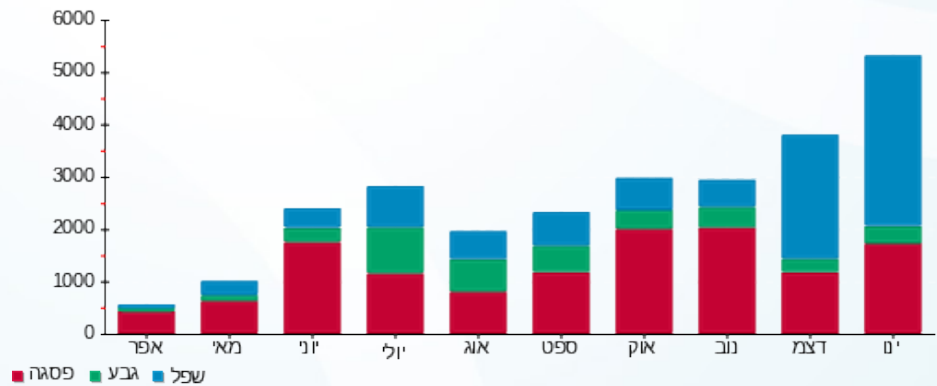



01/02/22 תאריך הפקה:
 31/01/22 תאריך קריאה נוכחית:
 01/01/22 תאריך קריאה קודמת:

שם דייר: קומה 5 - בי אול
 שם אתר: מגדל סהר - תא

לקוח/ה נכבד/ה, אנו מתכבדים להגיש את חישוב צריכת החשמל לתקופה 01/01/22 - 31/01/22:

קומה 5 - בי אול - 3 - 18040255(0x0)

סוג תעריף	סוג צריכה	קריאה קודמת	קריאה נוכחית	סה"כ צריכה בקוט"ש	מחיר לקוט"ש בא"ג	סה"כ לתשלום
פרטי חשבון עבור תאריכים:						
777	פסגה	01/01/22	31/01/22	17.00	87.59	14.89 ₪
778	גבע	15,374.60	15,375.50	0.90	53.68	0.48 ₪
779	שפל	44,925.50	44,985.90	60.40	33.94	20.50 ₪

סה"כ לדייר:

פסגה	גבע	שפל	סה"כ	שיא ביקוש
17.00	0.90	60.40	78.30	5.20
14.89 ₪	0.48 ₪	20.50 ₪	35.87 ₪	

סה"כ צריכה
 סה"כ לתשלום

211.60 ₪	תשלום קבוע
0.00 ₪	תשלום עבור גודל חיבור בKVA (0x0)
247.47 ₪	סה"כ לתשלום
לא כולל מע"מ	

התפלגות חיוב בש"ח לפי תע"ז

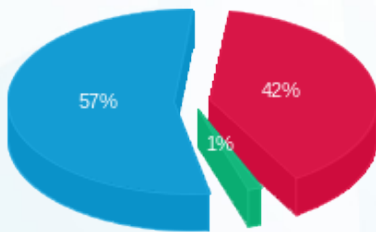

■ פסגה (14.89 ₪)
 ■ גבע (0.48 ₪)
 ■ שפל (20.50 ₪)

הסטוריית צריכה בקוט"ש

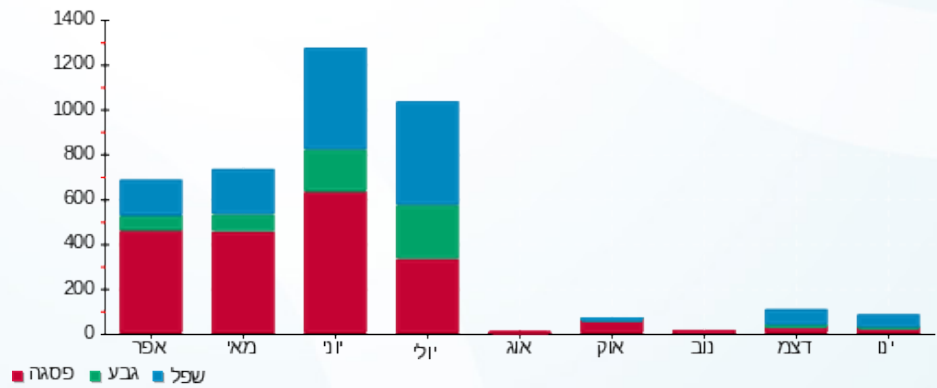



01/02/22 תאריך הפקה:
 31/01/22 תאריך קריאה נוכחית:
 01/01/22 תאריך קריאה קודמת:

שם דייר: קומה 6 בי אול
 שם אתר: מגדל סהר - תא

לקוח/ה נכבד/ה, אנו מתכבדים להגיש את חישוב צריכת החשמל לתקופה 01/01/22 - 31/01/22:

קומה 6 בי אול - 4 - 18040255(0x0)

סה"כ לתשלום	מחיר לקוט"ש בא"ג	סה"כ צריכה בקוט"ש	קריאה נוכחית	קריאה קודמת	סוג צריכה	סוג תעריף
			31/01/22	01/01/22	פרטי חשבון עבור תאריכים:	
1,117.39 ₪	87.59	1,275.70	90,947.60	89,671.90	פסגה	777
317.62 ₪	53.68	591.70	40,558.10	39,966.40	גבע	778
1,577.40 ₪	33.94	4,647.60	124,036.30	119,388.70	שפל	779

סה"כ לדייר:

שיא ביקוש	סה"כ	שפל	גבע	פסגה
19.25	6,515.00	4,647.60	591.70	1,275.70
	3,012.41 ₪	1,577.40 ₪	317.62 ₪	1,117.39 ₪

סה"כ צריכה
 סה"כ לתשלום

211.60 ₪	תשלום קבוע	
0.00 ₪	תשלום עבור גודל חיבור בKVA (0x0)	
3,224.01 ₪	סה"כ לתשלום	לא כולל מע"מ

התפלגות חיוב בש"ח לפי תע"ז

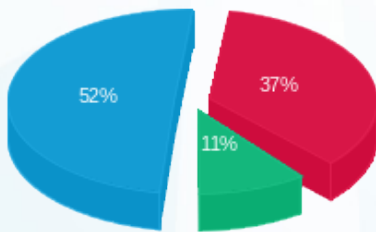

■ פסגה (1,117.39 ₪)
 ■ גבע (317.62 ₪)
 ■ שפל (1,577.40 ₪)

הסטוריית צריכה בקוט"ש

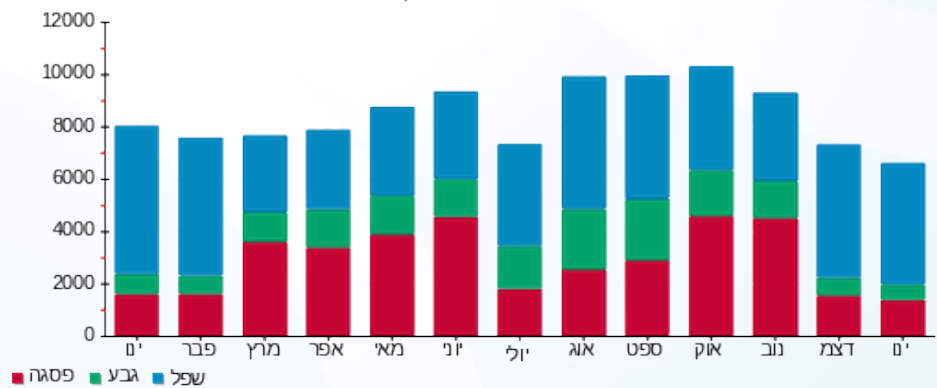

■ פסגה ■ גבע ■ שפל



01/02/22 תאריך הפקה:
 31/01/22 תאריך קריאה נוכחית:
 01/01/22 תאריך קריאה קודמת:

שם דייר: קומה 7 בי אול
 שם אתר: מגדל סהר - תא

לקוח/ה נכבד/ה, אנו מתכבדים להגיש את חישוב צריכת החשמל לתקופה 01/01/22 - 31/01/22:

קומה 7 בי אול - 1 - 18040254(0x0)

סוג תעריף	סוג צריכה	קריאה קודמת	קריאה נוכחית	סה"כ צריכה בקוט"ש	מחיר לקוט"ש בא"ג	סה"כ לתשלום
פרטי חשבון עבור תאריכים:						
777	פסגה	01/01/22	31/01/22	1,070.60	87.59	937.74 ₪
778	גבע	36,105.50	36,591.40	485.90	53.68	260.83 ₪
779	שפל	107,630.10	111,465.30	3,835.20	33.94	1,301.67 ₪

סה"כ לדייר:

פסגה	גבע	שפל	סה"כ	שיא ביקוש
1,070.60	485.90	3,835.20	5,391.70	19.68
937.74 ₪	260.83 ₪	1,301.67 ₪	2,500.24 ₪	

סה"כ צריכה
 סה"כ לתשלום

211.60 ₪	תשלום קבוע	
0.00 ₪	תשלום עבור גודל חיבור בKVA (0x0)	
2,711.84 ₪	סה"כ לתשלום	לא כולל מע"מ

התפלגות חיוב בש"ח לפי תע"ז

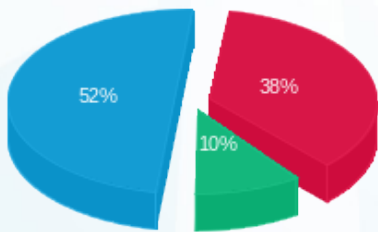

■ פסגה (937.74 ₪)
 ■ גבע (260.83 ₪)
 ■ שפל (1,301.67 ₪)

הסטוריית צריכה בקוט"ש

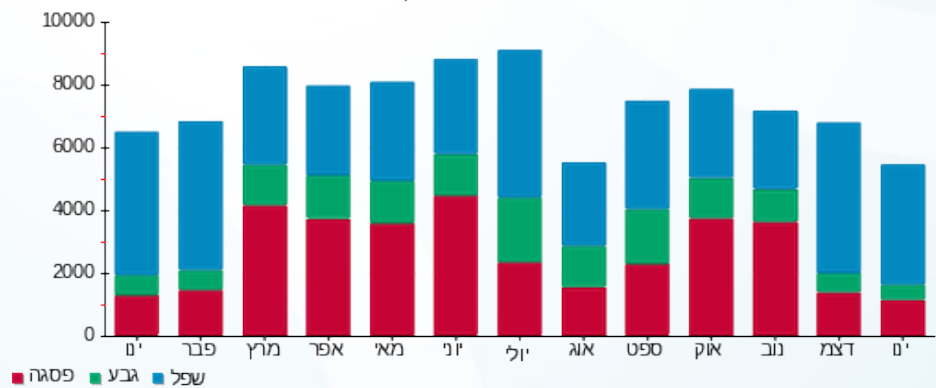

01/02/22 תאריך הפקה:
 31/01/22 תאריך קריאה נוכחית:
 01/01/22 תאריך קריאה קודמת:

שם דייר: קומה 9 - פינסולה
 שם אתר: מגדל סהר - תא

לקוח/ה נכבד/ה, אנו מתכבדים להגיש את חישוב צריכת החשמל לתקופה 01/01/22 - 31/01/22:

קומה 9 - פינסולה - 3 - 18040254(0x0)

סוג תעריף	סוג צריכה	קריאה קודמת	קריאה נוכחית	סה"כ צריכה בקוט"ש	מחיר לקוט"ש בא"ג	סה"כ לתשלום
פרטי חשבון עבור תאריכים:						
777	פסגה	01/01/22	31/01/22	1,537.50	87.59	1,346.70 ₪
778	גבע	25,025.40	25,436.40	411.00	53.68	220.62 ₪
779	שפל	84,450.20	89,113.80	4,663.60	33.94	1,582.83 ₪

סה"כ לדייר:

פסגה	גבע	שפל	סה"כ	שיא ביקוש
1,537.50	411.00	4,663.60	6,612.10	34.96
1,346.70 ₪	220.62 ₪	1,582.83 ₪	3,150.15 ₪	

סה"כ צריכה
 סה"כ לתשלום

211.60 ₪	תשלום קבוע	
0.00 ₪	תשלום עבור גודל חיבור בKVA (0x0)	
3,361.75 ₪	סה"כ לתשלום	לא כולל מע"מ

התפלגות חיוב בש"ח לפי תע"ז

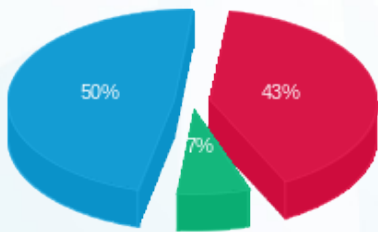

■ פסגה (1,346.70 ₪)
 ■ גבע (220.62 ₪)
 ■ שפל (1,582.83 ₪)

הסטוריית צריכה בקוט"ש

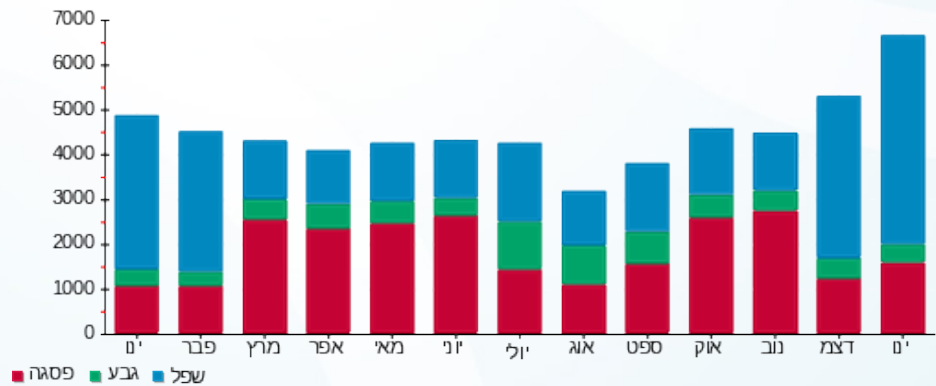



01/02/22 תאריך הפקדה:
 31/01/22 תאריך קריאה נוכחית:
 01/01/22 תאריך קריאה קודמת:

שם דייר: שניא
 שם אתר: מגדל סהר - תא

לקוח/ה נכבד/ה, אנו מתכבדים להגיש את חישוב צריכת החשמל לתקופה 01/01/22 - 31/01/22:

ראשי חדש - 2 - 18050251(0x0)

סוג תעריף	סוג צריכה	קריאה קודמת	קריאה נוכחית	סה"כ צריכה בקוט"ש	מחיר לקוט"ש בא"ג	סה"כ לתשלום
		01/01/22	31/01/22			
777	פסגה	1,062,877.50	1,079,200.00	16,322.50	87.59	14,296.88 ₪
778	גבע	385,950.00	391,257.50	5,307.50	53.68	2,849.07 ₪
779	שפל	1,078,662.50	1,126,062.50	47,400.00	33.94	16,087.56 ₪

סה"כ לדייר:

פסגה	גבע	שפל	סה"כ	שיא ביקוש
16,322.50	5,307.50	47,400.00	69,030.00	230.28
14,296.88 ₪	2,849.07 ₪	16,087.56 ₪	33,233.50 ₪	

סה"כ צריכה
 סה"כ לתשלום

211.60 ₪	תשלום קבוע	
0.00 ₪	תשלום עבור גודל חיבור בKVA (0x0)	
33,445.10 ₪	סה"כ לתשלום	לא כולל מע"מ

התפלגות חיוב בש"ח לפי תעו"ז

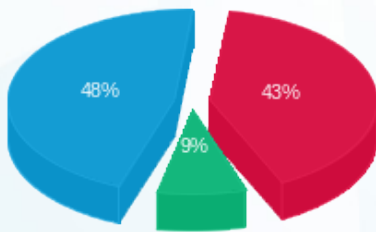

פסגה (14,296.88 ₪) 48%
 גבע (2,849.07 ₪) 9%
 שפל (16,087.56 ₪) 43%

הסטוריית צריכה בקוט"ש

