



01/02/22 תאריך הפקה:  
 31/01/22 תאריך קריאה נוכחית:  
 01/01/22 תאריך קריאה קודמת:

שם דייר: MKS  
 שם אתר: סאמיט 36 כרמיאל

לקוח/ה נכבד/ה, אנו מתכבדים להגיש את חישוב צריכת החשמל לתקופה 01/01/22 - 31/01/22:

MKS - (3x32)14014378 - 1

סוג תעריף	סוג צריכה	קריאה קודמת	קריאה נוכחית	סה"כ צריכה בקוט"ש	מחיר לקוט"ש בא"ג	סה"כ לתשלום
פרטי חשבון עבור תאריכים:						
777	פסגה	01/01/22	31/01/22	21.20	87.59	18.57 ₪
778	גבע	1,215.90	1,219.20	3.30	53.68	1.77 ₪
779	שפל	3,748.00	3,796.50	48.50	33.94	16.46 ₪

סה"כ לדייר:

פסגה	גבע	שפל	סה"כ	שיא ביקוש
21.20	3.30	48.50	73.00	
18.57 ₪	1.77 ₪	16.46 ₪	36.80 ₪	

סה"כ צריכה  
 סה"כ לתשלום

38.02 ₪	תשלום קבוע	
6.04 ₪	תשלום עבור גודל חיבור בKVA (3x32)	
80.86 ₪	סה"כ לתשלום	לא כולל מע"מ

התפלגות חיוב בש"ח לפי תע"ז

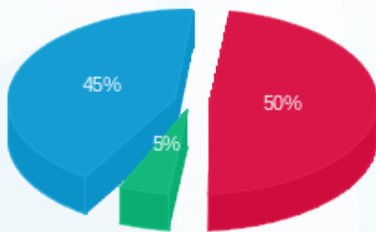

פסגה (18.57 ₪)  
 גבע (1.77 ₪)  
 שפל (16.46 ₪)

הסטוריית צריכה בקוט"ש

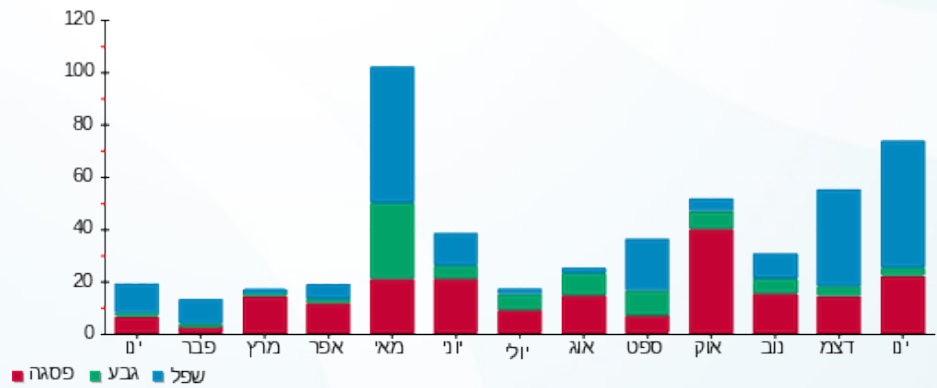

01/02/22 תאריך הפקה:  
 31/01/22 תאריך קריאה נוכחית:  
 01/01/22 תאריך קריאה קודמת:

שם דייר: אי.די.אס. פתרונות דיגיטליים בע"מ  
 שם אתר: סאמיט 36 כרמיאל

**לקוח/ה נכבד/ה, אנו מתכבדים להגיש את חישוב צריכת החשמל לתקופה 01/01/22 - 31/01/22:**

**1 - 14014462 (3x50)**

סוג תעריף	סוג צריכה	קריאה קודמת	קריאה נוכחית	סה"כ צריכה בקוט"ש	מחיר לקוט"ש בא"ג	סה"כ לתשלום
פרטי חשבון עבור תאריכים:						
777	פסגה	01/01/22	31/01/22	89.90	87.59	78.74 ₪
778	גבע	12,985.60	13,057.10	71.50	53.68	38.38 ₪
779	שפל	30,557.70	31,554.10	996.40	33.94	338.18 ₪

סה"כ לדייר:

פסגה	גבע	שפל	סה"כ	שיא ביקוש
89.90	71.50	996.40	1,157.80	
78.74 ₪	38.38 ₪	338.18 ₪	455.30 ₪	

סה"כ צריכה  
 סה"כ לתשלום

58.35 ₪	<b>תשלום קבוע</b>	
9.44 ₪	<b>תשלום עבור גודל חיבור בKVA (3x50)</b>	
523.09 ₪	<b>סה"כ לתשלום</b>	<b>לא כולל מע"מ</b>

התפלגות חיוב בש"ח לפי תעו"ז

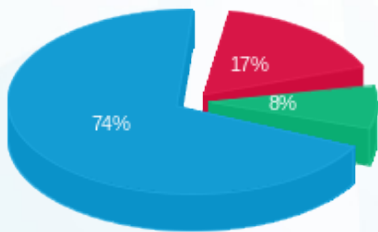

■ פסגה (78.74 ₪)  
 ■ גבע (38.38 ₪)  
 ■ שפל (338.18 ₪)

הסטוריית צריכה בקוט"ש

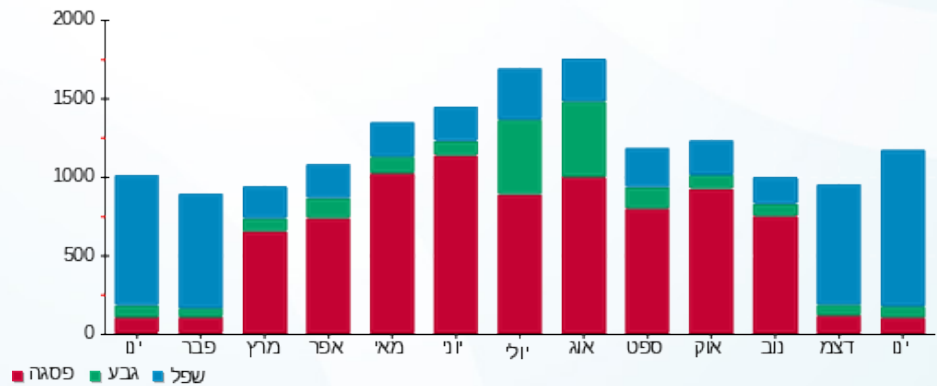



01/02/22 תאריך הפקה:  
 31/01/22 תאריך קריאה נוכחית:  
 01/01/22 תאריך קריאה קודמת:

שם דייר: איילון חקירות  
 שם אתר: סאמיט 36 כרמיאל

לקוח/ה נכבד/ה, אנו מתכבדים להגיש את חישוב צריכת החשמל לתקופה 01/01/22 - 31/01/22:

1 - 14014453 (3x32)

סוג תעריף	סוג צריכה	קריאה קודמת	קריאה נוכחית	סה"כ צריכה בקוט"ש	מחיר לקוט"ש בא"ג	סה"כ לתשלום
פרטי חשבון עבור תאריכים:						
777	פסגה	01/01/22	31/01/22	27.30	87.59	23.91 ₪
778	גבע	2,318.30	2,328.30	10.00	53.68	5.37 ₪
779	שפל	5,081.00	5,236.30	155.30	33.94	52.71 ₪

סה"כ לדייר:

פסגה	גבע	שפל	סה"כ	שיא ביקוש
27.30	10.00	155.30	192.60	
23.91 ₪	5.37 ₪	52.71 ₪	81.99 ₪	

סה"כ צריכה  
 סה"כ לתשלום

38.02 ₪	<b>תשלום קבוע</b>	
6.04 ₪	<b>תשלום עבור גודל חיבור בKVA (3x32)</b>	
126.05 ₪	<b>סה"כ לתשלום</b>	<b>לא כולל מע"מ</b>

התפלגות חיוב בש"ח לפי תעו"ז

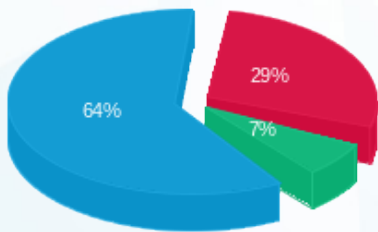

■ פסגה (23.91 ₪)  
 ■ גבע (5.37 ₪)  
 ■ שפל (52.71 ₪)

הסטוריית צריכה בקוט"ש

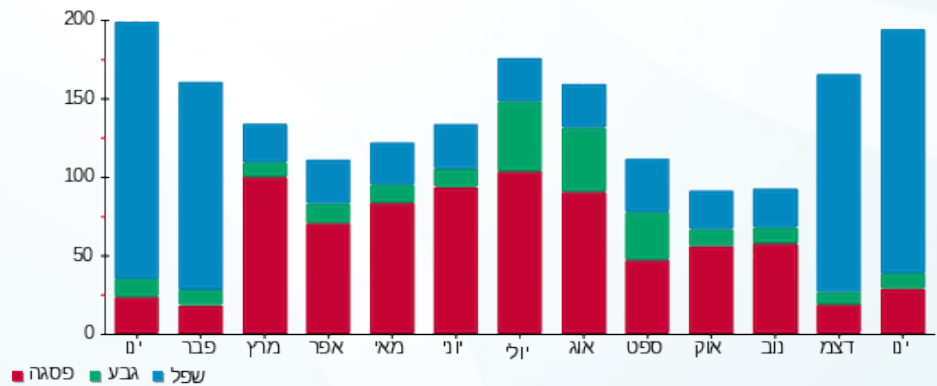



01/02/22 תאריך הפקה:  
 31/01/22 תאריך קריאה נוכחית:  
 01/01/22 תאריך קריאה קודמת:

שם דייר: אלי אלגלי  
 שם אתר: סאמיט 36 כרמיאל

לקוח/ה נכבד/ה, אנו מתכבדים להגיש את חישוב צריכת החשמל לתקופה 01/01/22 - 31/01/22:

אלי אלגלי - 1 - 14014431(3x25)

סוג תעריף	סוג צריכה	קריאה קודמת	קריאה נוכחית	סה"כ צריכה בקוט"ש	מחיר לקוט"ש בא"ג	סה"כ לתשלום
פרטי חשבון עבור תאריכים:						
777	פסגה	01/01/22	31/01/22	74.80	87.59	65.52 ₪
778	גבע	7,615.00	7,636.40	21.40	53.68	11.49 ₪
779	שפל	19,250.00	19,894.10	644.10	33.94	218.61 ₪

סה"כ לדייר:

פסגה	גבע	שפל	סה"כ	שיא ביקוש
74.80	21.40	644.10	740.30	
₪ 65.52	₪ 11.49	₪ 218.61	₪ 295.61	

סה"כ צריכה  
 סה"כ לתשלום

₪ 38.02	<b>תשלום קבוע</b>	
₪ 4.72	<b>תשלום עבור גודל חיבור בKVA (3x25)</b>	
₪ 338.35	<b>סה"כ לתשלום</b>	<b>לא כולל מע"מ</b>

התפלגות חיוב בש"ח לפי תע"ז

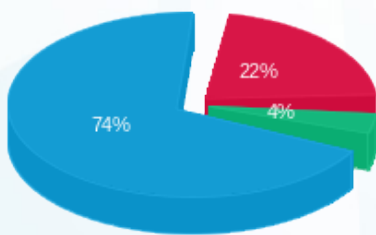

פסגה (₪ 65.52)  
 גבע (₪ 11.49)  
 שפל (₪ 218.61)

הסטוריית צריכה בקוט"ש

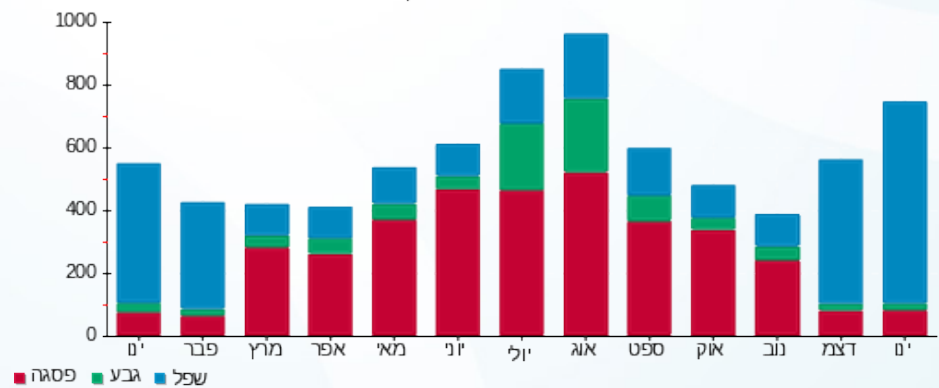

01/02/22 תאריך הפקה:  
 31/01/22 תאריך קריאה נוכחית:  
 01/01/22 תאריך קריאה קודמת:

שם דייר: אמ.ק.יאס טגה מערכות בע"מ 1  
 שם אתר: סאמיט 36 כרמיאל

**לקוח/ה נכבד/ה, אנו מתכבדים להגיש את חישוב צריכת החשמל לתקופה 01/01/22 - 31/01/22:**

**1 - 13127919 (3x250)**

סוג תעריף	סוג צריכה	קריאה קודמת	קריאה נוכחית	סה"כ צריכה בקוט"ש	מחיר לקוט"ש בא"ג	סה"כ לתשלום
פרטי חשבון עבור תאריכים:						
777	פסגה	01/01/22	31/01/22	3,195.80	87.59	2,799.20 ₪
778	גבע	245,133.68	246,107.38	973.70	53.68	522.68 ₪
779	שפל	484,101.94	492,904.14	8,802.20	33.94	2,987.47 ₪

סה"כ לדייר:

פסגה	גבע	שפל	סה"כ	שיא ביקוש
3,195.80	973.70	8,802.20	12,971.70	
2,799.20 ₪	522.68 ₪	2,987.47 ₪	6,309.35 ₪	

סה"כ צריכה  
 סה"כ לתשלום

211.60 ₪	<b>תשלום קבוע</b>	
47.18 ₪	<b>תשלום עבור גודל חיבור בKVA (3x250)</b>	
6,568.13 ₪	<b>סה"כ לתשלום</b>	<b>לא כולל מע"מ</b>

התפלגות חיוב בש"ח לפי תע"ז

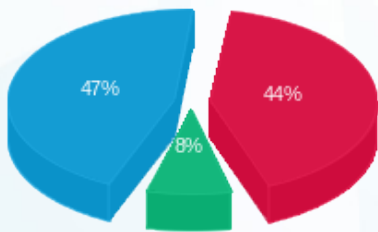

■ פסגה (2,799.20 ₪)  
 ■ גבע (522.68 ₪)  
 ■ שפל (2,987.47 ₪)

הסטוריית צריכה בקוט"ש

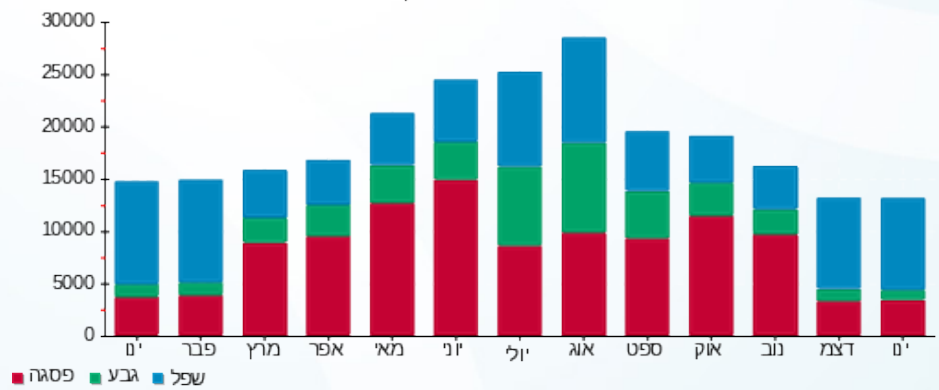



01/02/22 תאריך הפקה:  
 31/01/22 תאריך קריאה נוכחית:  
 01/01/22 תאריך קריאה קודמת:

שם דייר: די אנד אי פיתוח ויישום בע"מ  
 שם אתר: סאמיט 36 כרמיאל

לקוח/ה נכבד/ה, אנו מתכבדים להגיש את חישוב צריכת החשמל לתקופה 01/01/22 - 31/01/22:

1 - 14014463 (3x25)

סוג תעריף	סוג צריכה	קריאה קודמת	קריאה נוכחית	סה"כ צריכה בקוט"ש	מחיר לקוט"ש בא"ג	סה"כ לתשלום
פרטי חשבון עבור תאריכים:						
777	פסגה	01/01/22	31/01/22	26.10	87.59	22.86 ₪
778	גבע	3,813.70	3,825.90	12.20	53.68	6.55 ₪
779	שפל	12,996.00	13,294.30	298.30	33.94	101.24 ₪

סה"כ לדייר:

פסגה	גבע	שפל	סה"כ	שיא ביקוש
26.10	12.20	298.30	336.60	
22.86 ₪	6.55 ₪	101.24 ₪	130.65 ₪	

סה"כ צריכה  
 סה"כ לתשלום

38.02 ₪	תשלום קבוע	
4.72 ₪	תשלום עבור גודל חיבור בKVA (3x25)	
173.39 ₪	סה"כ לתשלום	לא כולל מע"מ

התפלגות חיוב בש"ח לפי תעו"ז

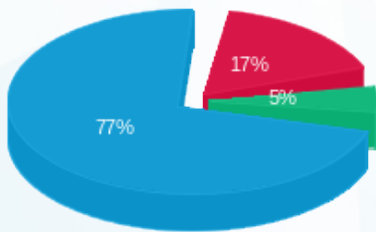

פסגה (22.86 ₪) ■  
 גבע (6.55 ₪) ■  
 שפל (101.24 ₪) ■

הסטוריית צריכה בקוט"ש

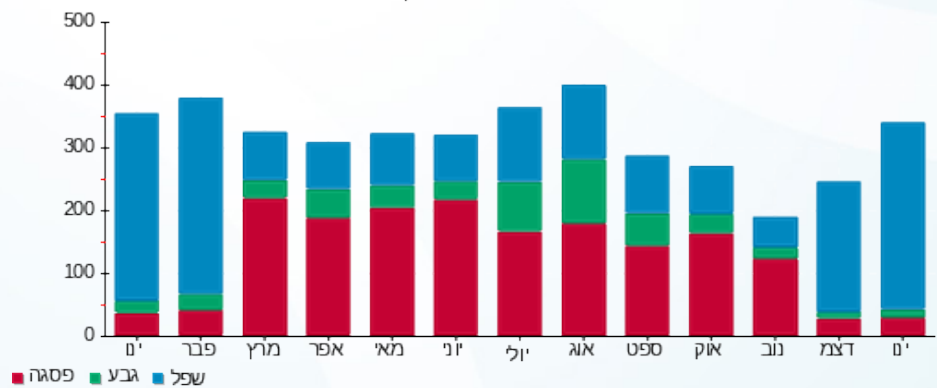

פסגה ■ גבע ■ שפל





01/02/22 תאריך הפקדה:  
 31/01/22 תאריך קריאה נוכחית:  
 01/01/22 תאריך קריאה קודמת:

שם דייר: דינלסון  
 שם אתר: סאמיט 36 כרמיאל

לקוח/ה נכבד/ה, אנו מתכבדים להגיש את חישוב צריכת החשמל לתקופה 01/01/22 - 31/01/22:

דינלסון - 1 - 14014432 (3x20)

סוג תעריף	סוג צריכה	קריאה קודמת	קריאה נוכחית	סה"כ צריכה בקוט"ש	מחיר לקוט"ש בא"ג	סה"כ לתשלום
פרטי חשבון עבור תאריכים:						
777	פסגה	01/01/22	31/01/22	5.40	87.59	4.73 ₪
778	גבע	2,011.00	2,011.60	0.60	53.68	0.32 ₪
779	שפל	5,200.90	5,230.10	29.20	33.94	9.91 ₪

סה"כ לדיר:

פסגה	גבע	שפל	סה"כ	שיא ביקוש
5.40	0.60	29.20	35.20	
4.73 ₪	0.32 ₪	9.91 ₪	14.96 ₪	

סה"כ צריכה  
 סה"כ לתשלום

38.02 ₪	תשלום קבוע	
3.77 ₪	תשלום עבור גודל חיבור בKVA (3x20)	
56.76 ₪	סה"כ לתשלום	לא כולל מע"מ

התפלגות חיוב בש"ח לפי תעו"ז

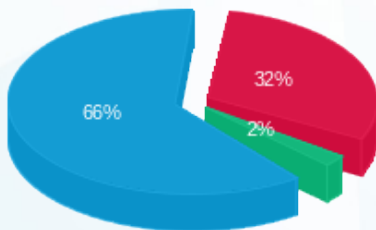

פסגה (4.73 ₪) 66%  
 גבע (0.32 ₪) 2%  
 שפל (9.91 ₪) 32%

הסטוריית צריכה בקוט"ש

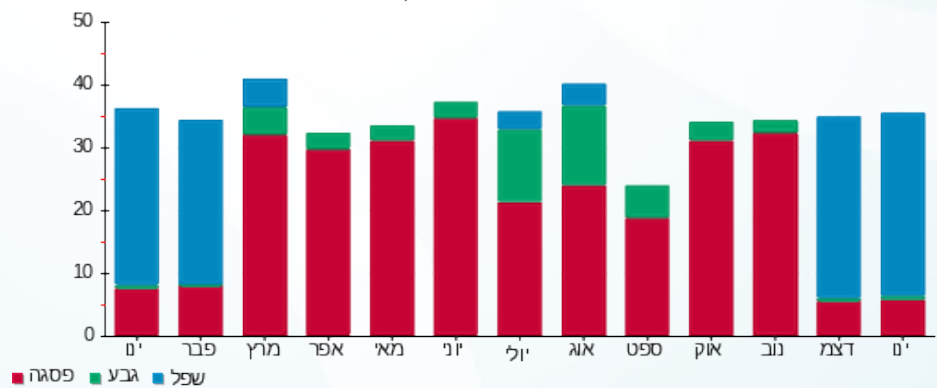



01/02/22 תאריך הפקה:  
 31/01/22 תאריך קריאה נוכחית:  
 01/01/22 תאריך קריאה קודמת:

שם דייר: דינלטון מטבח/חדר אוכל  
 שם אתר: סאמיט 36 כרמיאל

לקוח/ה נכבד/ה, אנו מתכבדים להגיש את חישוב צריכת החשמל לתקופה 01/01/22 - 31/01/22:

דינלטון מטבח/חדר אוכל - 1 - 14014450(3x40)

סוג תעריף	סוג צריכה	קריאה קודמת	קריאה נוכחית	סה"כ צריכה בקוט"ש	מחיר לקוט"ש בא"ג	סה"כ לתשלום
פרטי חשבון עבור תאריכים:						
777	פסגה	01/01/22	31/01/22	92.90	87.59	81.37 ₪
778	גבע	6,412.10	6,455.50	43.40	53.68	23.30 ₪
779	שפל	10,987.50	11,708.20	720.70	33.94	244.61 ₪

סה"כ לדייר:

פסגה	גבע	שפל	סה"כ	שיא ביקוש
92.90	43.40	720.70	857.00	
₪ 81.37	₪ 23.30	₪ 244.61	₪ 349.27	

סה"כ צריכה  
 סה"כ לתשלום

₪ 38.02	<b>תשלום קבוע</b>	
₪ 7.55	<b>תשלום עבור גודל חיבור בKVA (3x40)</b>	
₪ 394.84	<b>סה"כ לתשלום</b>	<b>לא כולל מע"מ</b>

התפלגות חיוב בש"ח לפי תעו"ז

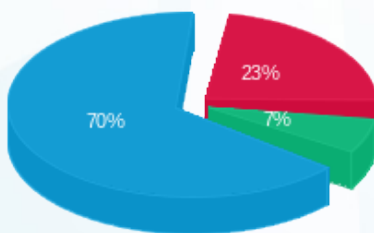

פסגה (₪ 81.37)  
 גבע (₪ 23.30)  
 שפל (₪ 244.61)

הסטוריית צריכה בקוט"ש

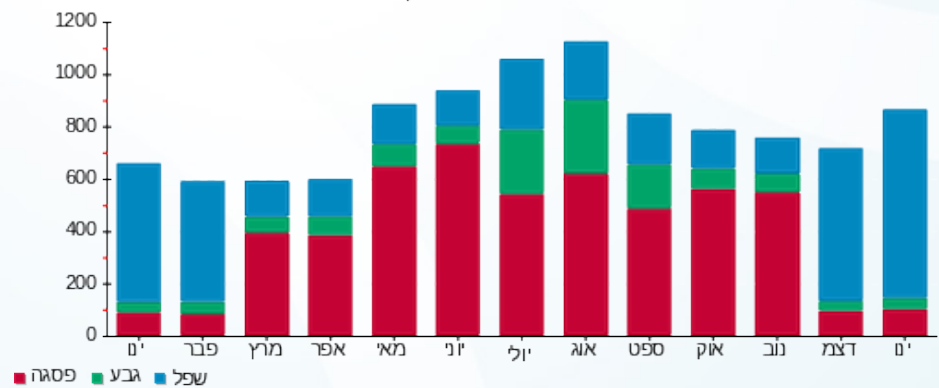

01/02/22 תאריך הפקה:  
 31/01/22 תאריך קריאה נוכחית:  
 01/01/22 תאריך קריאה קודמת:

שם דייר: חייל נכסים ( 1991 ) בע"מ  
 שם אתר: סאמיט 36 כרמיאל

**לקוח/ה נכבד/ה, אנו מתכבדים להגיש את חישוב צריכת החשמל לתקופה 01/01/22 - 31/01/22:**

חייל נכסים ( 1991 ) בע"מ - 1 - 14158978(3x20)

סה"כ לתשלום	מחיר לקוט"ש בא"ג	סה"כ צריכה בקוט"ש	קריאה נוכחית	קריאה קודמת	סוג צריכה	סוג תעריף
			31/01/22	01/01/22	פרטי חשבון עבור תאריכים:	
28.03 ₪	87.59	32.00	35,076.80	35,044.80	פסגה	777
4.67 ₪	53.68	8.70	7,054.00	7,045.30	גבע	778
29.94 ₪	33.94	88.20	16,946.00	16,857.80	שפל	779

סה"כ לדייר:

שיא ביקוש	סה"כ	שפל	גבע	פסגה
	128.90	88.20	8.70	32.00
	62.63 ₪	29.94 ₪	4.67 ₪	28.03 ₪

סה"כ צריכה  
 סה"כ לתשלום

38.02 ₪	<b>תשלום קבוע</b>	
3.77 ₪	<b>תשלום עבור גודל חיבור בKVA (3x20)</b>	
104.43 ₪	<b>סה"כ לתשלום</b>	<b>לא כולל מע"מ</b>

התפלגות חיוב בש"ח לפי תעו"ז

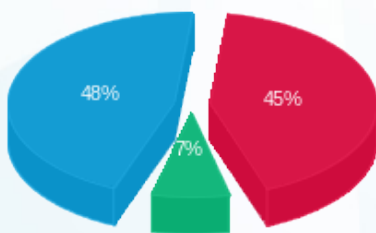

פסגה (28.03 ₪) ■  
 גבע (4.67 ₪) ■  
 שפל (29.94 ₪) ■

הסטוריית צריכה בקוט"ש

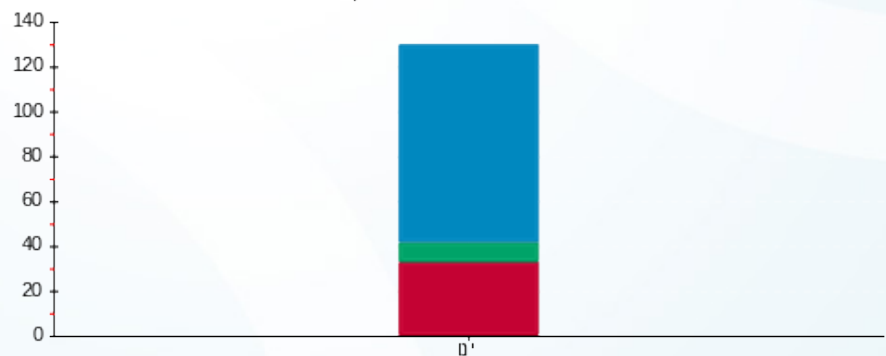

פסגה ■ גבע ■ שפל



01/02/22 תאריך הפקדה:  
 31/01/22 תאריך קריאה נוכחית:  
 01/01/22 תאריך קריאה קודמת:

שם דייר: יאסין גאלב  
 שם אתר: סאמיט 36 כרמיאל

לקוח/ה נכבד/ה, אנו מתכבדים להגיש את חישוב צריכת החשמל לתקופה 01/01/22 - 31/01/22:

יאסין גאלב - 1 - 14014446(3x32)

סוג תעריף	סוג צריכה	קריאה קודמת	קריאה נוכחית	סה"כ צריכה בקוט"ש	מחיר לקוט"ש בא"ג	סה"כ לתשלום
פרטי חשבון עבור תאריכים:						
777	פסגה	01/01/22	31/01/22	5.60	87.59	14,277.00
778	גבע	4,472.55	4,475.65	3.10	53.68	14,271.40
779	שפל	7,344.45	7,409.95	65.50	33.94	14,271.40

סה"כ לדייר:

פסגה	גבע	שפל	סה"כ	שיא ביקוש
5.60	3.10	65.50	74.20	
1.66	22.23	28.80		

סה"כ צריכה  
 סה"כ לתשלום

38.02	תשלום קבוע	
6.04	תשלום עבור גודל חיבור בKVA (3x32)	
72.86	סה"כ לתשלום	לא כולל מע"מ

התפלגות חיוב בש"ח לפי תע"ז

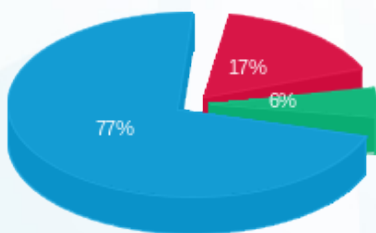

פסגה (1.66 ₪) 6%  
 גבע (22.23 ₪) 17%  
 שפל (4.91 ₪) 77%

הסטוריית צריכה בקוט"ש

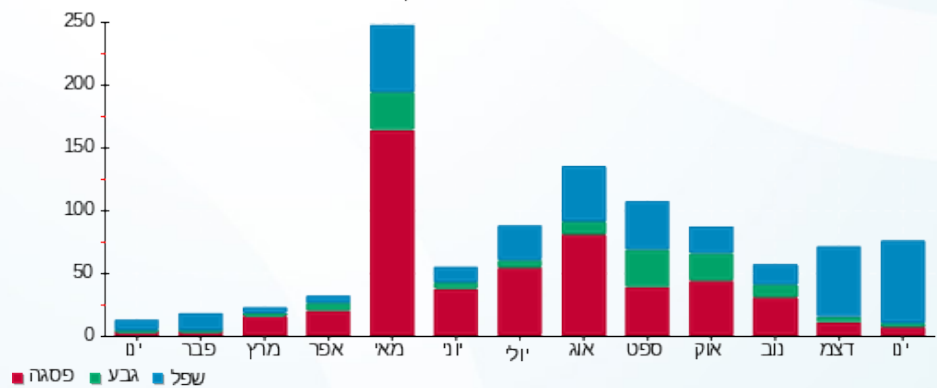



01/02/22 תאריך הפקה:  
 31/01/22 תאריך קריאה נוכחית:  
 01/01/22 תאריך קריאה קודמת:

שם דייר: מנטורן בע"מ  
 שם אתר: סאמיט 36 כרמיאל

לקוח/ה נכבד/ה, אנו מתכבדים להגיש את חישוב צריכת החשמל לתקופה 01/01/22 - 31/01/22:

מנטורן בע"מ - 1 - 14014461 (3x25)

סוג תעריף	סוג צריכה	קריאה קודמת	קריאה נוכחית	סה"כ צריכה בקוט"ש	מחיר לקוט"ש בא"ג	סה"כ לתשלום
פרטי חשבון עבור תאריכים:						
777	פסגה	01/01/22	31/01/22	103.20	87.59	90.39 ₪
778	גבע	2,536.30	2,566.90	30.60	53.68	16.43 ₪
779	שפל	5,693.00	5,882.20	189.20	33.94	64.21 ₪

סה"כ לדייר:

פסגה	גבע	שפל	סה"כ	שיא ביקוש
103.20	30.60	189.20	323.00	
90.39 ₪	16.43 ₪	64.21 ₪	171.03 ₪	

סה"כ צריכה  
 סה"כ לתשלום

38.02 ₪	תשלום קבוע	
4.72 ₪	תשלום עבור גודל חיבור בKVA (3x25)	
213.77 ₪	סה"כ לתשלום	לא כולל מע"מ

התפלגות חיוב בש"ח לפי תעו"ז

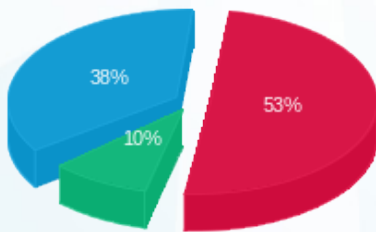

פסגה (90.39 ₪) ■  
 גבע (16.43 ₪) ■  
 שפל (64.21 ₪) ■

הסטוריית צריכה בקוט"ש

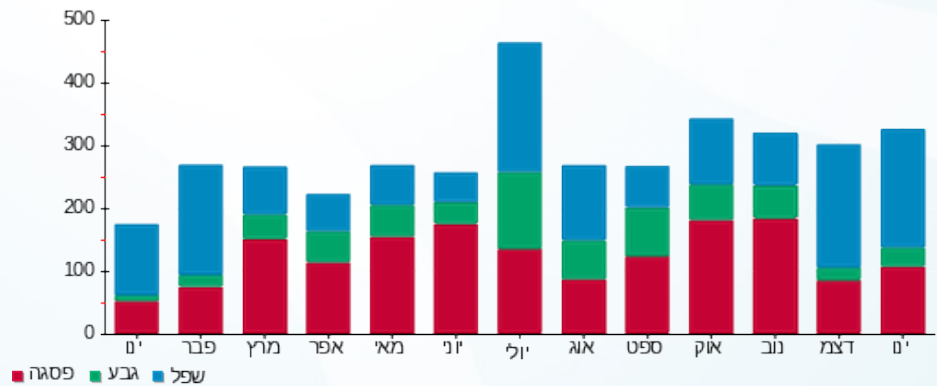

פסגה ■ גבע ■ שפל



01/02/22 תאריך הפקה:  
 31/01/22 תאריך קריאה נוכחית:  
 01/01/22 תאריך קריאה קודמת:

שם דייר: מפסק ראשי MKS  
 שם אתר: סאמיט 36 כרמיאל

לקוח/ה נכבד/ה, אנו מתכבדים להגיש את חישוב צריכת החשמל לתקופה 01/01/22 - 31/01/22:

MKS לוח משני קומה 2 צפון - 1 - 13127995 (3x250)

סה"כ לתשלום	מחיר לקוט"ש בא"ג	סה"כ צריכה בקוט"ש	קריאה נוכחית	קריאה קודמת	סוג צריכה	סוג תעריף
			31/01/22	01/01/22	פרטי חשבון עבור תאריכים:	
1,222.84 ₪	87.59	1,396.10	159,154.09	157,757.99	פסגה	777
202.59 ₪	53.68	377.40	113,967.31	113,589.91	גבע	778
1,141.95 ₪	33.94	3,364.60	231,384.12	228,019.52	שפל	779

סה"כ לדייר:

שיא ביקוש	סה"כ	שפל	גבע	פסגה
	5,138.10	3,364.60	377.40	1,396.10
	2,567.38 ₪	1,141.95 ₪	202.59 ₪	1,222.84 ₪

סה"כ צריכה  
 סה"כ לתשלום

211.60 ₪	<b>תשלום קבוע</b>	
47.18 ₪	<b>תשלום עבור גודל חיבור בKVA (3x250)</b>	
2,826.15 ₪	<b>סה"כ לתשלום</b>	<b>לא כולל מע"מ</b>

התפלגות חיוב בש"ח לפי תע"ז

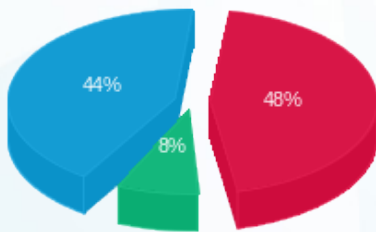

■ פסגה (1,222.84 ₪)  
 ■ גבע (202.59 ₪)  
 ■ שפל (1,141.95 ₪)

הסטוריית צריכה בקוט"ש

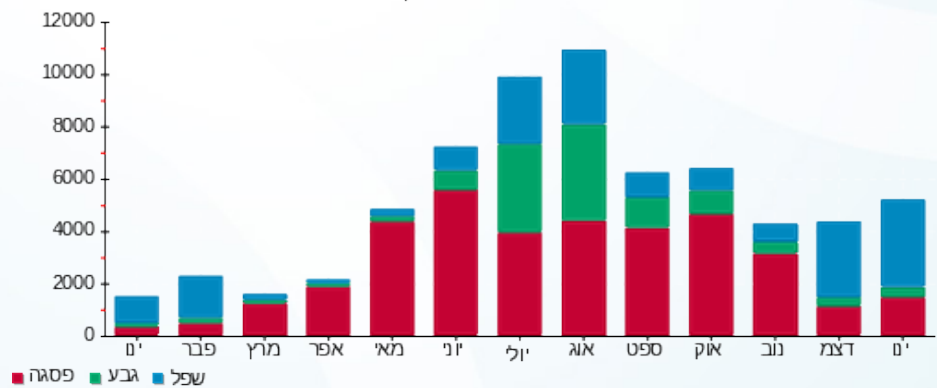



01/02/22 תאריך הפקדה:  
 31/01/22 תאריך קריאה נוכחית:  
 01/01/22 תאריך קריאה קודמת:

שם דייר: עו"ד רועי גמליאל  
 שם אתר: סאמיט 36 כרמיאל

לקוח/ה נכבד/ה, אנו מתכבדים להגיש את חישוב צריכת החשמל לתקופה 01/01/22 - 31/01/22:

1 - 14014445 (3x40)

סוג תעריף	סוג צריכה	קריאה קודמת	קריאה נוכחית	סה"כ צריכה בקוט"ש	מחיר לקוט"ש בא"ג	סה"כ לתשלום
פרטי חשבון עבור תאריכים:						
777	פסגה	01/01/22	31/01/22	148.50	87.59	130.07 ₪
778	גבע	4,910.10	4,943.10	33.00	53.68	17.71 ₪
779	שפל	12,881.10	13,380.80	499.70	33.94	169.60 ₪

סה"כ לדייר:

פסגה	גבע	שפל	סה"כ	שיא ביקוש
148.50	33.00	499.70	681.20	
130.07 ₪	17.71 ₪	169.60 ₪	317.38 ₪	

סה"כ צריכה  
 סה"כ לתשלום

38.02 ₪	תשלום קבוע	
7.55 ₪	תשלום עבור גודל חיבור בKVA (3x40)	
362.95 ₪	סה"כ לתשלום	לא כולל מע"מ

התפלגות חיוב בש"ח לפי תעו"ז

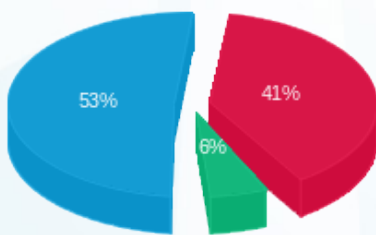

פסגה (130.07 ₪) 53%  
 גבע (17.71 ₪) 6%  
 שפל (169.60 ₪) 41%

הסטוריית צריכה בקוט"ש

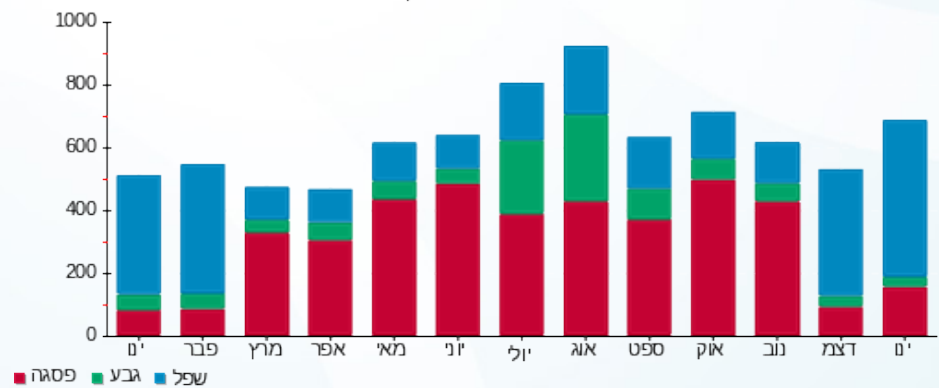



01/02/22 תאריך הפקדה:  
 31/01/22 תאריך קריאה נוכחית:  
 01/01/22 תאריך קריאה קודמת:

שם דייר: עו"ד רני גורלי  
 שם אתר: סאמיט 36 כרמיאל

לקוח/ה נכבד/ה, אנו מתכבדים להגיש את חישוב צריכת החשמל לתקופה 01/01/22 - 31/01/22:

1 - 13128000 (3x25)

סוג תעריף	סוג צריכה	קריאה קודמת	קריאה נוכחית	סה"כ צריכה בקוט"ש	מחיר לקוט"ש בא"ג	סה"כ לתשלום
פרטי חשבון עבור תאריכים:						
777	פסגה	01/01/22	31/01/22	118.80	87.59	104.06 ₪
778	גבע	8,448.50	8,462.70	14.20	53.68	7.62 ₪
779	שפל	16,027.00	16,481.00	454.00	33.94	154.09 ₪

סה"כ לדייר:

פסגה	גבע	שפל	סה"כ	שיא ביקוש
118.80	14.20	454.00	587.00	
104.06 ₪	7.62 ₪	154.09 ₪	265.77 ₪	

סה"כ צריכה  
 סה"כ לתשלום

38.02 ₪	תשלום קבוע	
4.72 ₪	תשלום עבור גודל חיבור בKVA (3x25)	
308.50 ₪	סה"כ לתשלום	לא כולל מע"מ

התפלגות חיוב בש"ח לפי תעו"ז

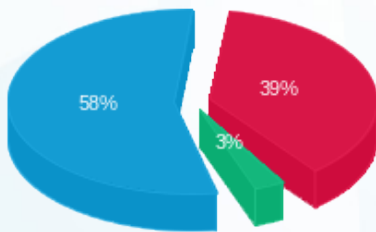

■ פסגה (104.06 ₪)  
 ■ גבע (7.62 ₪)  
 ■ שפל (154.09 ₪)

הסטוריית צריכה בקוט"ש

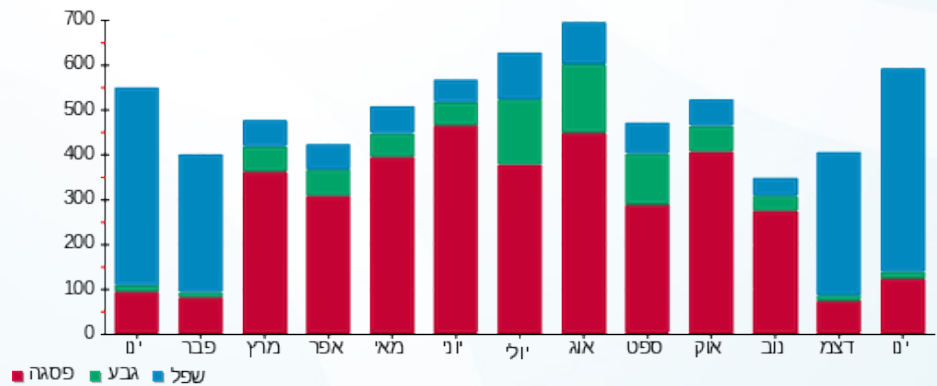

■ פסגה ■ גבע ■ שפל

