



01/02/22 תאריך הפקה:
 31/01/22 תאריך קריאה נוכחית:
 01/01/22 תאריך קריאה קודמת:

שם דייר: בניין 101 - דירה 001
 שם אתר: מעונות בר אילן

לקוח/ה נכבד/ה, אנו מתכבדים להגיש את חישוב צריכת החשמל לתקופה 01/01/22 - 31/01/22:

בניין 101 - דירה 001 - 1 - 16226542(0x0)

סוג תעריף	סוג צריכה	קריאה קודמת	קריאה נוכחית	סה"כ צריכה בקוט"ש	מחיר לקוט"ש בא"ג	סה"כ לתשלום
פרטי חשבון עבור תאריכים:						
777	פסגה	01/01/22	31/01/22	220.25	87.59	192.92 ₪
778	גבע	2,883.60	3,070.15	186.55	53.68	100.14 ₪
779	שפל	8,941.95	9,417.60	475.65	33.94	161.44 ₪

סה"כ לדייר:

פסגה	גבע	שפל	סה"כ	שיא ביקוש
220.25	186.55	475.65	882.45	7.60
192.92 ₪	100.14 ₪	161.44 ₪	454.49 ₪	

סה"כ צריכה
 סה"כ לתשלום

0.00 ₪	תשלום קבוע	
0.00 ₪	תשלום עבור גודל חיבור בKVA (0x0)	
454.49 ₪	סה"כ לתשלום	לא כולל מע"מ

התפלגות חיוב בש"ח לפי תע"ז

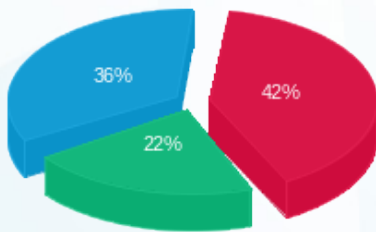

■ פסגה (192.92 ₪)
 ■ גבע (100.14 ₪)
 ■ שפל (161.44 ₪)

הסטוריית צריכה בקוט"ש

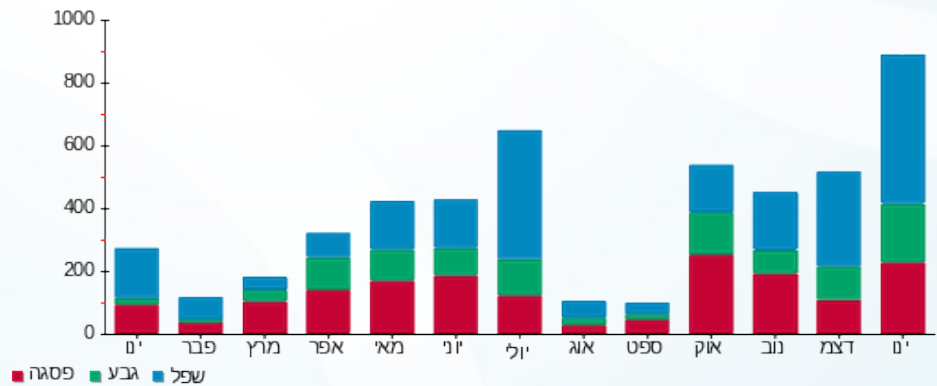



01/02/22 תאריך הפקה:
 31/01/22 תאריך קריאה נוכחית:
 01/01/22 תאריך קריאה קודמת:

שם דייר: בניין 101 - דירה 002
 שם אתר: מעונות בר אילן

לקוח/ה נכבד/ה, אנו מתכבדים להגיש את חישוב צריכת החשמל לתקופה 01/01/22 - 31/01/22:

בניין 101 - דירה 002 - 2 - 16226542(0x0)

סוג תעריף	סוג צריכה	קריאה קודמת	קריאה נוכחית	סה"כ צריכה בקוט"ש	מחיר לקוט"ש בא"ג	סה"כ לתשלום
פרטי חשבון עבור תאריכים:						
777	פסגה	01/01/22	31/01/22	96.30	87.59	84.35 ₪
778	גבע	2,355.55	2,425.40	69.85	53.68	37.50 ₪
779	שפל	6,264.70	6,815.40	550.70	33.94	186.91 ₪

סה"כ לדייר:

פסגה	גבע	שפל	סה"כ	שיא ביקוש
96.30	69.85	550.70	716.85	5.94
₪ 84.35	₪ 37.50	₪ 186.91	₪ 308.75	

סה"כ צריכה
 סה"כ לתשלום

₪ 0.00	תשלום קבוע	
₪ 0.00	תשלום עבור גודל חיבור בKVA (0x0)	
₪ 308.75	סה"כ לתשלום	לא כולל מע"מ

התפלגות חיוב בש"ח לפי תעו"ז

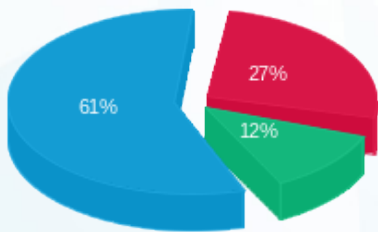

פסגה (₪ 84.35)
 גבע (₪ 37.50)
 שפל (₪ 186.91)

הסטוריית צריכה בקוט"ש

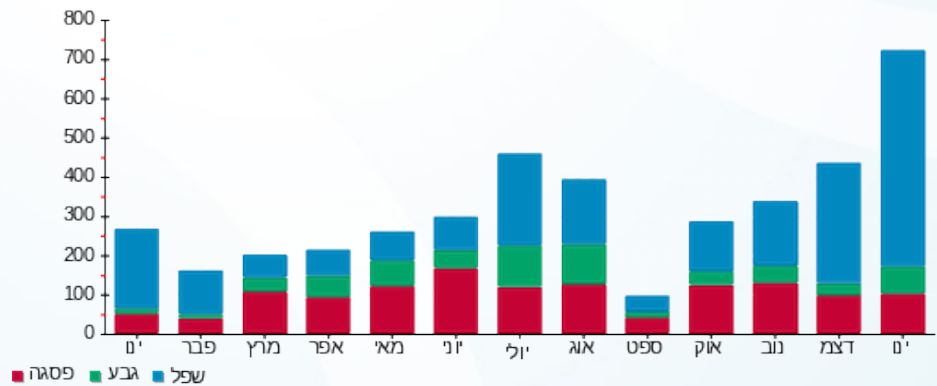

01/02/22 תאריך הפקה:
 31/01/22 תאריך קריאה נוכחית:
 01/01/22 תאריך קריאה קודמת:

שם דייר: בניין 101 - דירה 003
 שם אתר: מעונות בר אילן

לקוח/ה נכבד/ה, אנו מתכבדים להגיש את חישוב צריכת החשמל לתקופה 01/01/22 - 31/01/22:

בניין 101 - דירה 003 - 3 - 16226542(0x0)

סוג תעריף	סוג צריכה	קריאה קודמת	קריאה נוכחית	סה"כ צריכה בקוט"ש	מחיר לקוט"ש בא"ג	סה"כ לתשלום
פרטי חשבון עבור תאריכים:						
777	פסגה	01/01/22	31/01/22	50.70	87.59	44.41 ₪
778	גבע	1,896.50	1,899.20	2.70	53.68	1.45 ₪
779	שפל	5,459.80	5,536.55	76.75	33.94	26.05 ₪

סה"כ לדייר:

פסגה	גבע	שפל	סה"כ	שיא ביקוש
50.70	2.70	76.75	130.15	3.12
₪ 44.41	₪ 1.45	₪ 26.05	₪ 71.91	

סה"כ צריכה
 סה"כ לתשלום

₪ 0.00	תשלום קבוע	
₪ 0.00	תשלום עבור גודל חיבור בKVA (0x0)	
₪ 71.91	סה"כ לתשלום	לא כולל מע"מ

התפלגות חיוב בש"ח לפי תע"ז

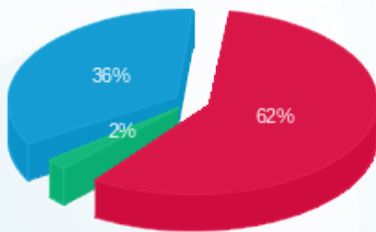

פסגה (₪ 44.41) 62%
 גבע (₪ 1.45) 36%
 שפל (₪ 26.05) 2%

הסטוריית צריכה בקוט"ש

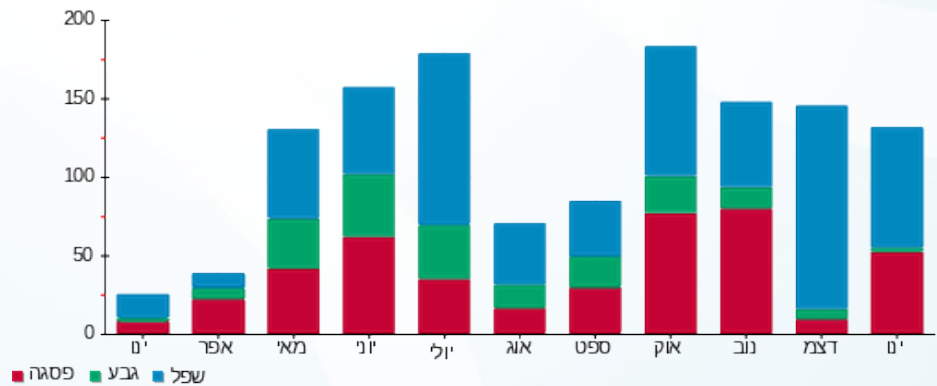



01/02/22 תאריך הפקה:
 31/01/22 תאריך קריאה נוכחית:
 01/01/22 תאריך קריאה קודמת:

שם דייר: בניין 101 - דירה 004
 שם אתר: מעונות בר אילן

לקוח/ה נכבד/ה, אנו מתכבדים להגיש את חישוב צריכת החשמל לתקופה 01/01/22 - 31/01/22:

בניין 101 - דירה 004 - 4 - 16226542(0x0)

סוג תעריף	סוג צריכה	קריאה קודמת	קריאה נוכחית	סה"כ צריכה בקוט"ש	מחיר לקוט"ש בא"ג	סה"כ לתשלום
פרטי חשבון עבור תאריכים:						
777	פסגה	01/01/22	31/01/22	96.85	87.59	84.83 ₪
778	גבע	2,910.55	2,981.80	71.25	53.68	38.25 ₪
779	שפל	7,428.75	7,876.55	447.80	33.94	151.98 ₪

סה"כ לדייר:

פסגה	גבע	שפל	סה"כ	שיא ביקוש
96.85	71.25	447.80	615.90	6.62
₪ 84.83	₪ 38.25	₪ 151.98	₪ 275.06	

סה"כ צריכה
 סה"כ לתשלום

₪ 0.00	תשלום קבוע	
₪ 0.00	תשלום עבור גודל חיבור בKVA (0x0)	
₪ 275.06	סה"כ לתשלום	לא כולל מע"מ

התפלגות חיוב בש"ח לפי תע"ז

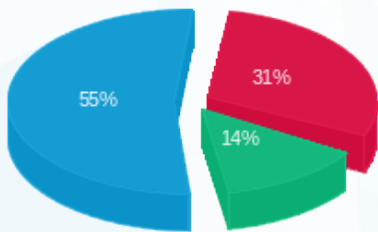

פסגה (₪ 84.83)
 גבע (₪ 38.25)
 שפל (₪ 151.98)

הסטוריית צריכה בקוט"ש

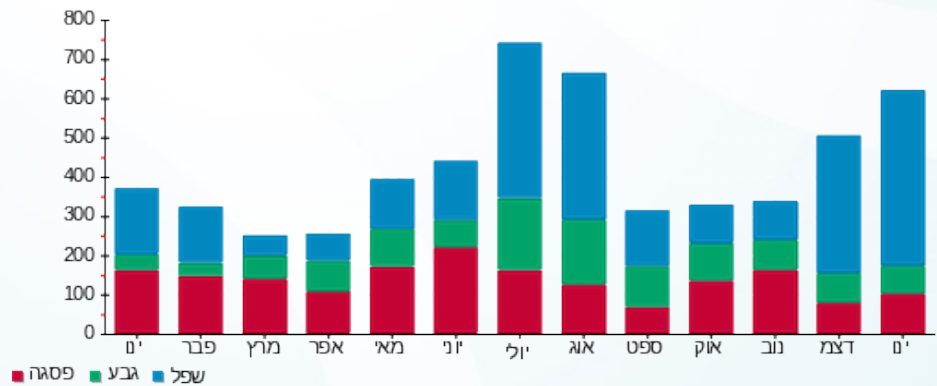



01/02/22 תאריך הפקה:
 31/01/22 תאריך קריאה נוכחית:
 01/01/22 תאריך קריאה קודמת:

שם דייר: בניין 101 - דירה 005
 שם אתר: מעונות בר אילן

לקוח/ה נכבד/ה, אנו מתכבדים להגיש את חישוב צריכת החשמל לתקופה 01/01/22 - 31/01/22:

בניין 101 - דירה 005 - 5 - 16226542(0x0)

סוג תעריף	סוג צריכה	קריאה קודמת	קריאה נוכחית	סה"כ צריכה בקוט"ש	מחיר לקוט"ש בא"ג	סה"כ לתשלום
פרטי חשבון עבור תאריכים:						
777	פסגה	01/01/22	31/01/22	127.60	87.59	111.76 ₪
778	גבע	1,800.35	1,858.65	58.30	53.68	31.30 ₪
779	שפל	4,814.25	5,239.20	424.95	33.94	144.23 ₪

סה"כ לדייר:

פסגה	גבע	שפל	סה"כ	שיא ביקוש
127.60	58.30	424.95	610.85	6.30
111.76 ₪	31.30 ₪	144.23 ₪	287.29 ₪	

סה"כ צריכה
 סה"כ לתשלום

0.00 ₪	תשלום קבוע	
0.00 ₪	תשלום עבור גודל חיבור בKVA (0x0)	
287.29 ₪	סה"כ לתשלום	לא כולל מע"מ

התפלגות חיוב בש"ח לפי תעו"ז

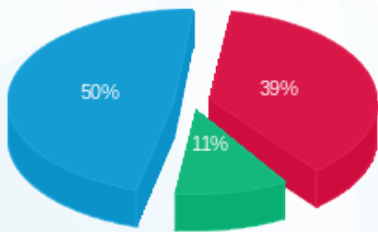

פסגה (111.76 ₪) 50%
 גבע (31.30 ₪) 11%
 שפל (144.23 ₪) 39%

הסטוריית צריכה בקוט"ש

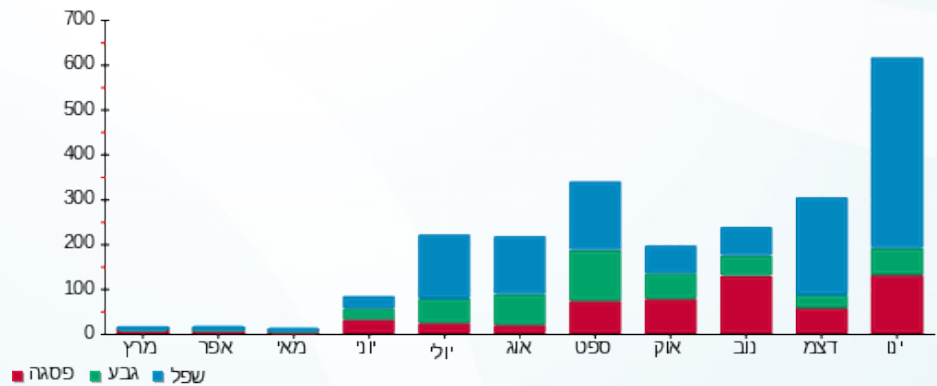

01/02/22 תאריך הפקה:
 31/01/22 תאריך קריאה נוכחית:
 01/01/22 תאריך קריאה קודמת:

שם דייר: בניין 101 - דירה 006
 שם אתר: מעונות בר אילן

לקוח/ה נכבד/ה, אנו מתכבדים להגיש את חישוב צריכת החשמל לתקופה 01/01/22 - 31/01/22:

בניין 101 - דירה 006 - 6 - 16226542(0x0)

סוג תעריף	סוג צריכה	קריאה קודמת	קריאה נוכחית	סה"כ צריכה בקוט"ש	מחיר לקוט"ש בא"ג	סה"כ לתשלום
פרטי חשבון עבור תאריכים:						
777	פסגה	01/01/22	31/01/22	50.45	87.59	44.19 ₪
778	גבע	1,260.50	1,281.75	21.25	53.68	11.41 ₪
779	שפל	3,272.85	3,508.50	235.65	33.94	79.98 ₪

סה"כ לדייר:

פסגה	גבע	שפל	סה"כ	שיא ביקוש
50.45	21.25	235.65	307.35	5.82
₪ 44.19	₪ 11.41	₪ 79.98	₪ 135.58	

סה"כ צריכה
 סה"כ לתשלום

₪ 0.00	תשלום קבוע	
₪ 0.00	תשלום עבור גודל חיבור בKVA (0x0)	
₪ 135.58	סה"כ לתשלום	לא כולל מע"מ

התפלגות חיוב בש"ח לפי תעו"ז

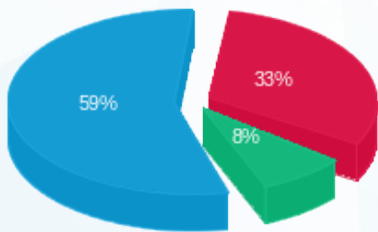

פסגה (₪ 44.19) ■
 גבע (₪ 11.41) ■
 שפל (₪ 79.98) ■

הסטוריית צריכה בקוט"ש

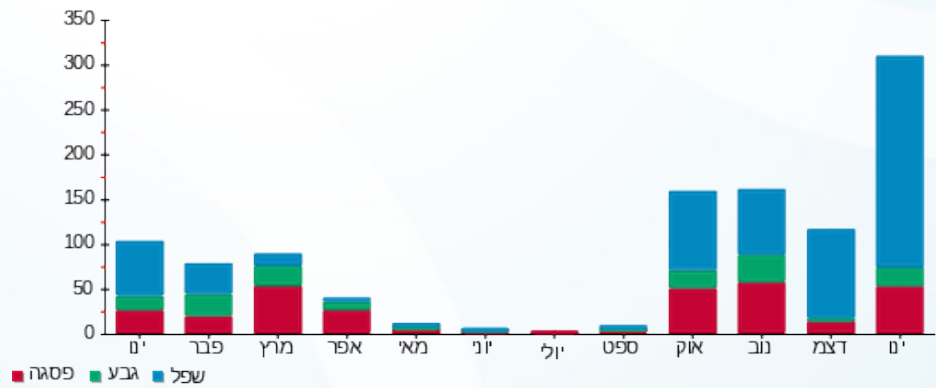

01/02/22 תאריך הפקה:
 31/01/22 תאריך קריאה נוכחית:
 01/01/22 תאריך קריאה קודמת:

שם דייר: בניין 101 - דירה 007
 שם אתר: מעונות בר אילן

לקוח/ה נכבד/ה, אנו מתכבדים להגיש את חישוב צריכת החשמל לתקופה 01/01/22 - 31/01/22:

בניין 101 - דירה 007 - 7 - 16226542(0x0)

סוג תעריף	סוג צריכה	קריאה קודמת	קריאה נוכחית	סה"כ צריכה בקוט"ש	מחיר לקוט"ש בא"ג	סה"כ לתשלום
פרטי חשבון עבור תאריכים:						
777	פסגה	01/01/22	31/01/22	78.90	87.59	69.11 ₪
778	גבע	962.60	972.35	9.75	53.68	5.23 ₪
779	שפל	2,289.90	2,403.25	113.35	33.94	38.47 ₪

סה"כ לדייר:

פסגה	גבע	שפל	סה"כ	שיא ביקוש
78.90	9.75	113.35	202.00	4.29
₪ 69.11	₪ 5.23	₪ 38.47	₪ 112.81	

סה"כ צריכה
 סה"כ לתשלום

₪ 0.00	תשלום קבוע	
₪ 0.00	תשלום עבור גודל חיבור בKVA (0x0)	
₪ 112.81	סה"כ לתשלום	לא כולל מע"מ

התפלגות חיוב בש"ח לפי תעו"ז

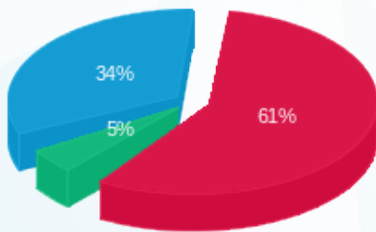

פסגה (₪ 69.11) ■
 גבע (₪ 5.23) ■
 שפל (₪ 38.47) ■

הסטוריית צריכה בקוט"ש

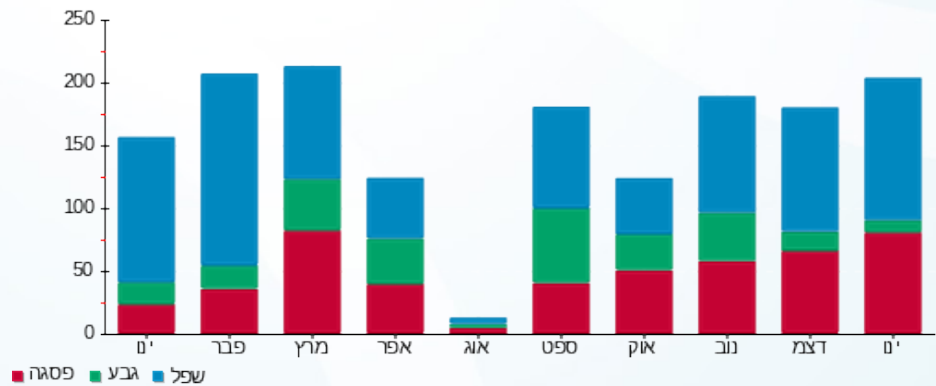



01/02/22

תאריך הפקדה:

שם דייר: בניין 101 - דירה 008

31/01/22

תאריך קריאה נוכחית:

שם אתר: מעונות בר אילן

01/01/22

תאריך קריאה קודמת:

לקוח/ה נכבד/ה, אנו מתכבדים להגיש את חישוב צריכת החשמל לתקופה 01/01/22 - 31/01/22:

בניין 101 - דירה 008 - 8 - 16226542(0x0)

סוג תעריף	סוג צריכה	קריאה קודמת	קריאה נוכחית	סה"כ צריכה בקוט"ש	מחיר לקוט"ש בא"ג	סה"כ לתשלום
פרטי חשבון עבור תאריכים:						
777	פסגה	01/01/22	31/01/22	101.05	87.59	88.51 ₪
778	גבע	1,603.00	1,645.05	42.05	53.68	22.57 ₪
779	שפל	4,182.55	4,567.60	385.05	33.94	130.69 ₪

סה"כ לדייר:

פסגה	גבע	שפל	סה"כ	שיא ביקוש
101.05	42.05	385.05	528.15	6.18
88.51 ₪	22.57 ₪	130.69 ₪	241.77 ₪	

סה"כ צריכה

סה"כ לתשלום

0.00 ₪	תשלום קבוע	
0.00 ₪	תשלום עבור גודל חיבור בKVA (0x0)	
241.77 ₪	סה"כ לתשלום	לא כולל מע"מ

התפלגות חיוב בש"ח לפי תעו"ז

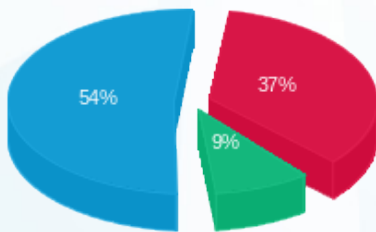

פסגה (88.51 ₪) ■
גבע (22.57 ₪) ■
שפל (130.69 ₪) ■

הסטוריית צריכה בקוט"ש

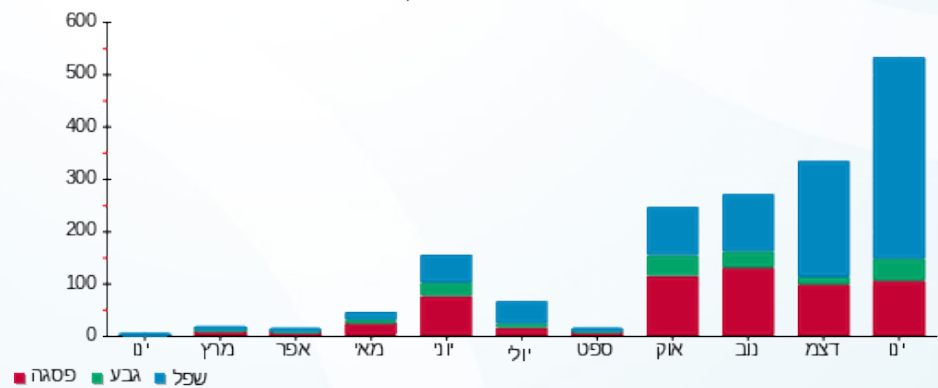

פסגה ■ גבע ■ שפל





01/02/22 תאריך הפקה:
 31/01/22 תאריך קריאה נוכחית:
 01/01/22 תאריך קריאה קודמת:

שם דייר: בניין 101 - דירה 009
 שם אתר: מעונות בר אילן

לקוח/ה נכבד/ה, אנו מתכבדים להגיש את חישוב צריכת החשמל לתקופה 01/01/22 - 31/01/22:

בניין 101 - דירה 009 - 9 - 16226542(0x0)

סוג תעריף	סוג צריכה	קריאה קודמת	קריאה נוכחית	סה"כ צריכה בקוט"ש	מחיר לקוט"ש בא"ג	סה"כ לתשלום
פרטי חשבון עבור תאריכים:						
777	פסגה	01/01/22	31/01/22	263.10	87.59	230.45 ₪
778	גבע	2,706.35	2,846.25	139.90	53.68	75.10 ₪
779	שפל	8,079.25	8,929.90	850.65	33.94	288.71 ₪

סה"כ לדייר:

פסגה	גבע	שפל	סה"כ	שיא ביקוש
263.10	139.90	850.65	1,253.65	6.86
230.45 ₪	75.10 ₪	288.71 ₪	594.26 ₪	

סה"כ צריכה
 סה"כ לתשלום

0.00 ₪	תשלום קבוע	
0.00 ₪	תשלום עבור גודל חיבור בKVA (0x0)	
594.26 ₪	סה"כ לתשלום	לא כולל מע"מ

התפלגות חיוב בש"ח לפי תעו"ז

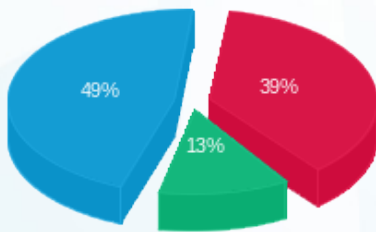

■ פסגה (230.45 ₪)
 ■ גבע (75.10 ₪)
 ■ שפל (288.71 ₪)

הסטוריית צריכה בקוט"ש

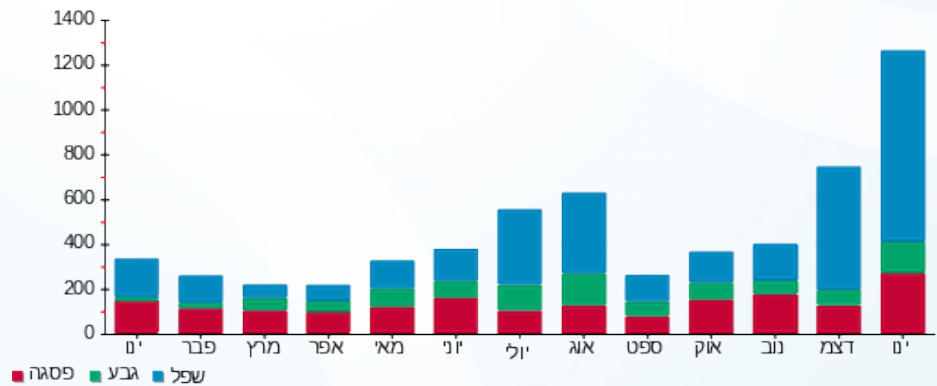



01/02/22 תאריך הפקה:
 31/01/22 תאריך קריאה נוכחית:
 01/01/22 תאריך קריאה קודמת:

שם דייר: בניין 101 - דירה 010
 שם אתר: מעונות בר אילן

לקוח/ה נכבד/ה, אנו מתכבדים להגיש את חישוב צריכת החשמל לתקופה 01/01/22 - 31/01/22:

בניין 101 - דירה 010 - 10 - 16226542(0x0)

סוג תעריף	סוג צריכה	קריאה קודמת	קריאה נוכחית	סה"כ צריכה בקוט"ש	מחיר לקוט"ש בא"ג	סה"כ לתשלום
פרטי חשבון עבור תאריכים:						
777	פסגה	01/01/22	31/01/22	29.85	87.59	26.15 ₪
778	גבע	934.70	965.30	30.60	53.68	16.43 ₪
779	שפל	2,271.55	2,462.35	190.80	33.94	64.76 ₪

סה"כ לדייר:

פסגה	גבע	שפל	סה"כ	שיא ביקוש
29.85	30.60	190.80	251.25	6.35
26.15 ₪	16.43 ₪	64.76 ₪	107.33 ₪	

סה"כ צריכה
 סה"כ לתשלום

0.00 ₪	תשלום קבוע	
0.00 ₪	תשלום עבור גודל חיבור בKVA (0x0)	
107.33 ₪	סה"כ לתשלום	לא כולל מע"מ

התפלגות חיוב בש"ח לפי תעו"ז

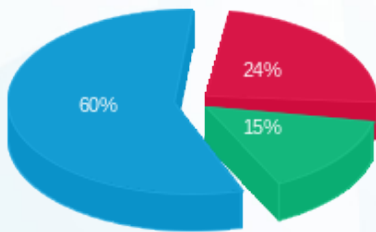

פסגה (26.15 ₪) 60%
 גבע (16.43 ₪) 24%
 שפל (64.76 ₪) 15%

הסטוריית צריכה בקוט"ש

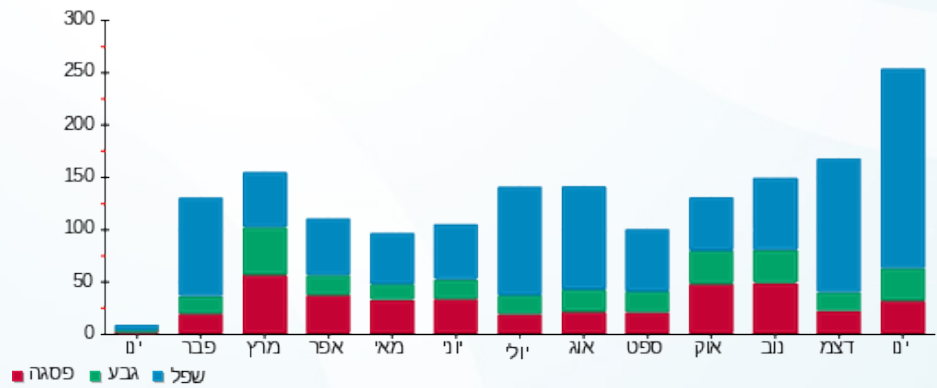



01/02/22 תאריך הפקה:
 31/01/22 תאריך קריאה נוכחית:
 01/01/22 תאריך קריאה קודמת:

שם דייר: בניין 101 - דירה 011
 שם אתר: מעונות בר אילן

לקוח/ה נכבד/ה, אנו מתכבדים להגיש את חישוב צריכת החשמל לתקופה 01/01/22 - 31/01/22:

בניין 101 - דירה 011 - 11 - 16226542(0x0)

סוג תעריף	סוג צריכה	קריאה קודמת	קריאה נוכחית	סה"כ צריכה בקוט"ש	מחיר לקוט"ש בא"ג	סה"כ לתשלום
פרטי חשבון עבור תאריכים:						
777	פסגה	01/01/22	31/01/22	156.05	87.59	136.68 ₪
778	גבע	1,942.60	1,993.05	50.45	53.68	27.08 ₪
779	שפל	5,414.45	5,782.10	367.65	33.94	124.78 ₪

סה"כ לדייר:

פסגה	גבע	שפל	סה"כ	שיא ביקוש
156.05	50.45	367.65	574.15	5.99
136.68 ₪	27.08 ₪	124.78 ₪	288.55 ₪	

סה"כ צריכה
 סה"כ לתשלום

0.00 ₪	תשלום קבוע	
0.00 ₪	תשלום עבור גודל חיבור בKVA (0x0)	
288.55 ₪	סה"כ לתשלום	לא כולל מע"מ

התפלגות חיוב בש"ח לפי תע"ז

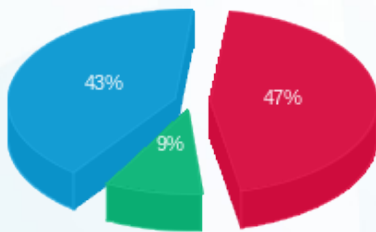

■ פסגה (136.68 ₪)
 ■ גבע (27.08 ₪)
 ■ שפל (124.78 ₪)

הסטוריית צריכה בקוט"ש

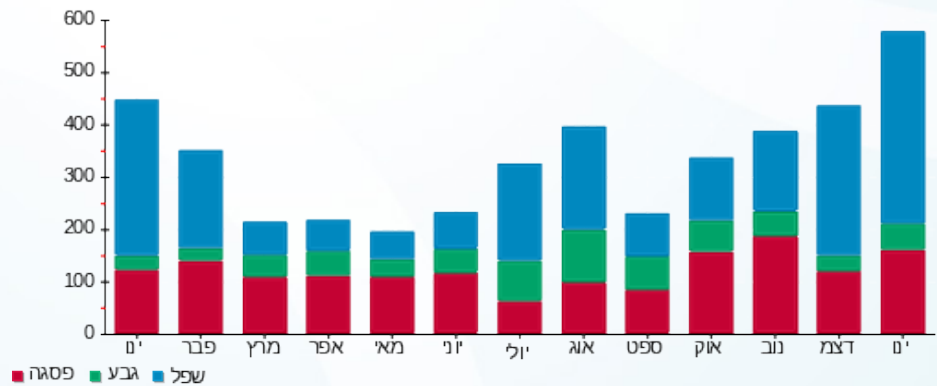



01/02/22 תאריך הפקה:
 31/01/22 תאריך קריאה נוכחית:
 01/01/22 תאריך קריאה קודמת:

שם דייר: בניין 101 - דירה 012
 שם אתר: מעונות בר אילן

לקוח/ה נכבד/ה, אנו מתכבדים להגיש את חישוב צריכת החשמל לתקופה 01/01/22 - 31/01/22:

בניין 101 - דירה 012 - 12 - 16226542(0x0)

סוג תעריף	סוג צריכה	קריאה קודמת	קריאה נוכחית	סה"כ צריכה בקוט"ש	מחיר לקוט"ש בא"ג	סה"כ לתשלום
פרטי חשבון עבור תאריכים:						
777	פסגה	01/01/22	31/01/22	158.05	87.59	138.44 ₪
778	גבע	2,514.75	2,550.00	35.25	53.68	18.92 ₪
779	שפל	5,713.10	5,996.60	283.50	33.94	96.22 ₪

סה"כ לדייר:

פסגה	גבע	שפל	סה"כ	שיא ביקוש
158.05	35.25	283.50	476.80	8.27
138.44 ₪	18.92 ₪	96.22 ₪	253.58 ₪	

סה"כ צריכה
 סה"כ לתשלום

0.00 ₪	תשלום קבוע	
0.00 ₪	תשלום עבור גודל חיבור בKVA (0x0)	
253.58 ₪	סה"כ לתשלום	לא כולל מע"מ

התפלגות חיוב בש"ח לפי תעו"ז

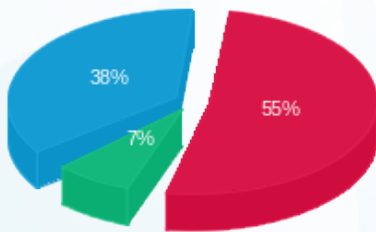

■ פסגה (138.44 ₪)
 ■ גבע (18.92 ₪)
 ■ שפל (96.22 ₪)

הסטוריית צריכה בקוט"ש

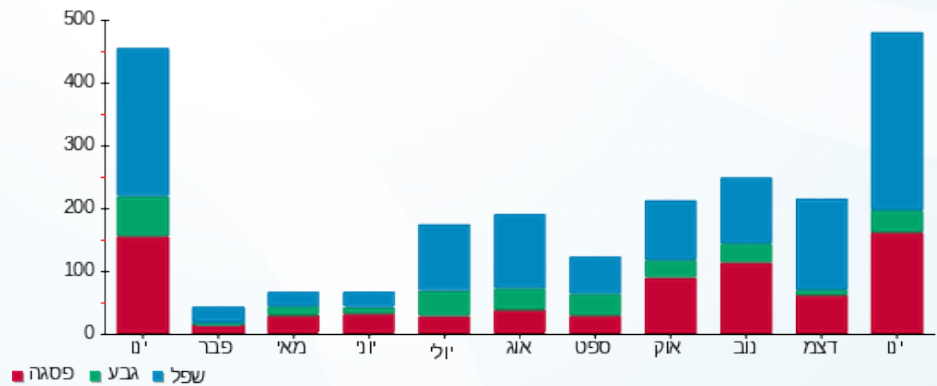



01/02/22 תאריך הפקה:
 31/01/22 תאריך קריאה נוכחית:
 01/01/22 תאריך קריאה קודמת:

שם דייר: בניין 101 - דירה 013
 שם אתר: מעונות בר אילן

לקוח/ה נכבד/ה, אנו מתכבדים להגיש את חישוב צריכת החשמל לתקופה 01/01/22 - 31/01/22:

בניין 101 - דירה 013 - 13 - 16226542(0x0)

סוג תעריף	סוג צריכה	קריאה קודמת	קריאה נוכחית	סה"כ צריכה בקוט"ש	מחיר לקוט"ש בא"ג	סה"כ לתשלום
פרטי חשבון עבור תאריכים:						
777	פסגה	01/01/22	31/01/22	61.25	87.59	53.65 ₪
778	גבע	1,180.40	1,229.20	48.80	53.68	26.20 ₪
779	שפל	3,120.55	3,436.40	315.85	33.94	107.20 ₪

סה"כ לדייר:

פסגה	גבע	שפל	סה"כ	שיא ביקוש
61.25	48.80	315.85	425.90	6.32
₪ 53.65	₪ 26.20	₪ 107.20	₪ 187.04	

סה"כ צריכה
 סה"כ לתשלום

₪ 0.00	תשלום קבוע	
₪ 0.00	תשלום עבור גודל חיבור בKVA (0x0)	
₪ 187.04	סה"כ לתשלום	לא כולל מע"מ

התפלגות חיוב בש"ח לפי תעו"ז

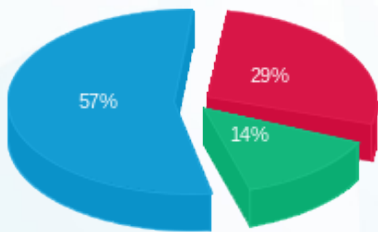

פסגה (₪ 53.65) ■
 גבע (₪ 26.20) ■
 שפל (₪ 107.20) ■

הסטוריית צריכה בקוט"ש

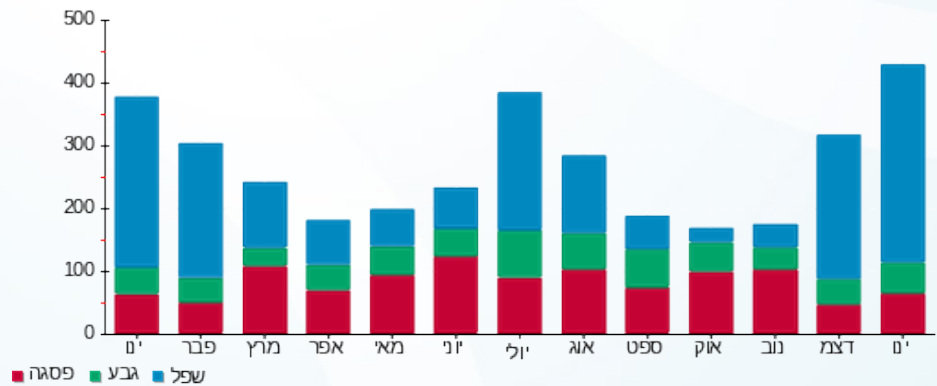

01/02/22 תאריך הפקה:
 31/01/22 תאריך קריאה נוכחית:
 01/01/22 תאריך קריאה קודמת:

שם דייר: בניין 101 - דירה 101
 שם אתר: מעונות בר אילן

לקוח/ה נכבד/ה, אנו מתכבדים להגיש את חישוב צריכת החשמל לתקופה 01/01/22 - 31/01/22:

בניין 101 - דירה 101 - 1 - 16226545(0x0)

סוג תעריף	סוג צריכה	קריאה קודמת	קריאה נוכחית	סה"כ צריכה בקוט"ש	מחיר לקוט"ש בא"ג	סה"כ לתשלום
פרטי חשבון עבור תאריכים:						
777	פסגה	01/01/22	31/01/22	67.80	87.59	59.39 ₪
778	גבע	1,040.80	1,049.00	8.20	53.68	4.40 ₪
779	שפל	2,668.90	2,815.25	146.35	33.94	49.67 ₪

סה"כ לדייר:

פסגה	גבע	שפל	סה"כ	שיא ביקוש
67.80	8.20	146.35	222.35	5.50
₪ 59.39	₪ 4.40	₪ 49.67	₪ 113.46	

סה"כ צריכה
 סה"כ לתשלום

₪ 0.00	תשלום קבוע	
₪ 0.00	תשלום עבור גודל חיבור בKVA (0x0)	
₪ 113.46	סה"כ לתשלום	לא כולל מע"מ

התפלגות חיוב בש"ח לפי תע"ז

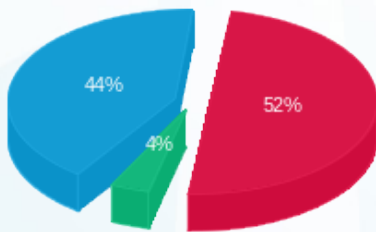

פסגה (₪ 59.39) ■
 גבע (₪ 4.40) ■
 שפל (₪ 49.67) ■

הסטוריית צריכה בקוט"ש

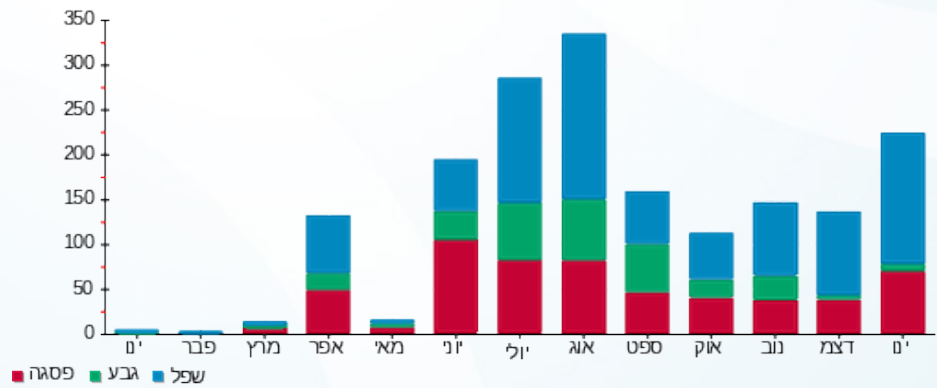

פסגה ■ גבע ■ שפל



01/02/22

תאריך הפקדה:

שם דייר: בניין 101 - דירה 102

31/01/22

תאריך קריאה נוכחית:

שם אתר: מעונות בר אילן

01/01/22

תאריך קריאה קודמת:

לקוח/ה נכבד/ה, אנו מתכבדים להגיש את חישוב צריכת החשמל לתקופה 01/01/22 - 31/01/22:

בניין 101 - דירה 102 - 2 - 16226545(0x0)

סוג תעריף	סוג צריכה	קריאה קודמת	קריאה נוכחית	סה"כ צריכה בקוט"ש	מחיר לקוט"ש בא"ג	סה"כ לתשלום
פרטי חשבון עבור תאריכים:						
777	פסגה	01/01/22	31/01/22	213.55	87.59	187.05 ₪
778	גבע	2,327.35	2,406.50	79.15	53.68	42.49 ₪
779	שפל	6,848.05	7,593.55	745.50	33.94	253.02 ₪

סה"כ לדייר:

פסגה	גבע	שפל	סה"כ	שיא ביקוש
213.55	79.15	745.50	1,038.20	7.21
187.05 ₪	42.49 ₪	253.02 ₪	482.56 ₪	

סה"כ צריכה

סה"כ לתשלום

0.00 ₪	תשלום קבוע	
0.00 ₪	תשלום עבור גודל חיבור בKVA (0x0)	
482.56 ₪	סה"כ לתשלום	לא כולל מע"מ

התפלגות חיוב בש"ח לפי תעו"ז

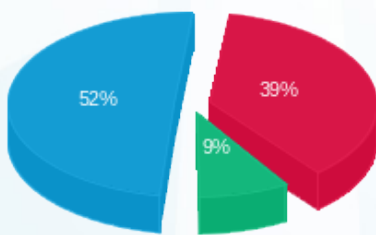

- פסגה (187.05 ₪)
- גבע (42.49 ₪)
- שפל (253.02 ₪)

הסטוריית צריכה בקוט"ש

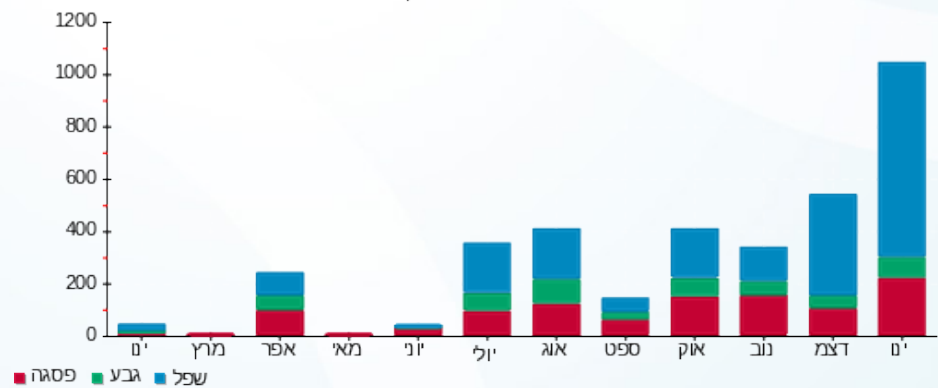

- פסגה
- גבע
- שפל





01/02/22

תאריך הפקה:

שם דייר: בניין 101 - דירה 103

31/01/22

תאריך קריאה נוכחית:

שם אתר: מעונות בר אילן

01/01/22

תאריך קריאה קודמת:

לקוח/ה נכבד/ה, אנו מתכבדים להגיש את חישוב צריכת החשמל לתקופה 01/01/22 - 31/01/22:

בניין 101 - דירה 103 - 3 - 16226545(0x0)

סוג תעריף	סוג צריכה	קריאה קודמת	קריאה נוכחית	סה"כ צריכה בקוט"ש	מחיר לקוט"ש בא"ג	סה"כ לתשלום
פרטי חשבון עבור תאריכים:						
777	פסגה	01/01/22	31/01/22	204.20	87.59	178.86 ₪
778	גבע	2,492.95	2,536.20	43.25	53.68	23.22 ₪
779	שפל	7,988.10	8,563.70	575.60	33.94	195.36 ₪

סה"כ לדייר:

פסגה	גבע	שפל	סה"כ	שיא ביקוש
204.20	43.25	575.60	823.05	6.70
178.86 ₪	23.22 ₪	195.36 ₪	397.43 ₪	

סה"כ צריכה

סה"כ לתשלום

0.00 ₪	תשלום קבוע	
0.00 ₪	תשלום עבור גודל חיבור בKVA (0x0)	
397.43 ₪	סה"כ לתשלום	לא כולל מע"מ

התפלגות חיוב בש"ח לפי תע"ז

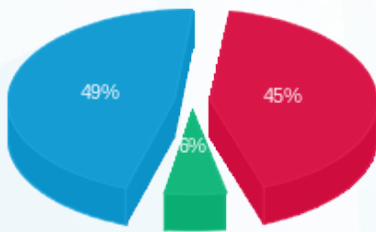

- פסגה (178.86 ₪) - 49%
- גבע (23.22 ₪) - 6%
- שפל (195.36 ₪) - 45%

הסטוריית צריכה בקוט"ש

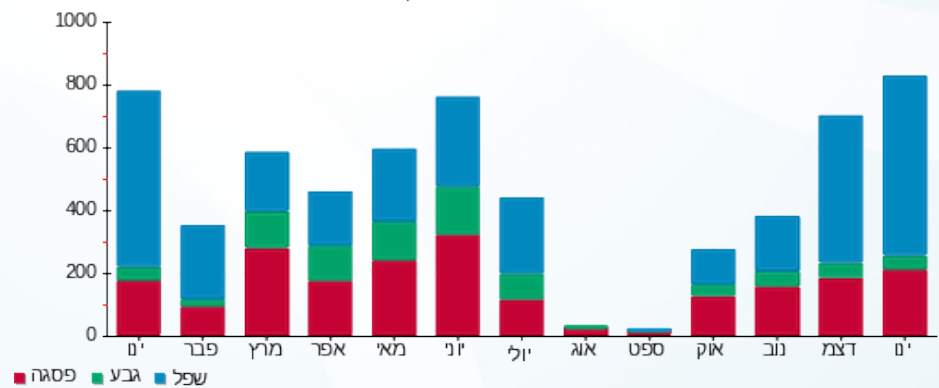



01/02/22 תאריך הפקדה:
 31/01/22 תאריך קריאה נוכחית:
 01/01/22 תאריך קריאה קודמת:

שם דייר: בניין 101 - דירה 104
 שם אתר: מעונות בר אילן

לקוח/ה נכבד/ה, אנו מתכבדים להגיש את חישוב צריכת החשמל לתקופה 01/01/22 - 31/01/22:

בניין 101 - דירה 104 - 4 - 16226545(0x0)

סוג תעריף	סוג צריכה	קריאה קודמת	קריאה נוכחית	סה"כ צריכה בקוט"ש	מחיר לקוט"ש בא"ג	סה"כ לתשלום
פרטי חשבון עבור תאריכים:						
777	פסגה	01/01/22	31/01/22	41.95	87.59	36.74 ₪
778	גבע	932.15	937.35	5.20	53.68	2.79 ₪
779	שפל	2,159.30	2,185.20	25.90	33.94	8.79 ₪

סה"כ לדייר:

פסגה	גבע	שפל	סה"כ	שיא ביקוש
41.95	5.20	25.90	73.05	3.97
36.74 ₪	2.79 ₪	8.79 ₪	48.33 ₪	

סה"כ צריכה
 סה"כ לתשלום

0.00 ₪	תשלום קבוע	
0.00 ₪	תשלום עבור גודל חיבור בKVA (0x0)	
48.33 ₪	סה"כ לתשלום	לא כולל מע"מ

התפלגות חיוב בש"ח לפי תעו"ז

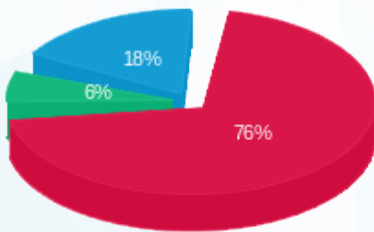

פסגה (36.74 ₪)
 גבע (2.79 ₪)
 שפל (8.79 ₪)

הסטוריית צריכה בקוט"ש

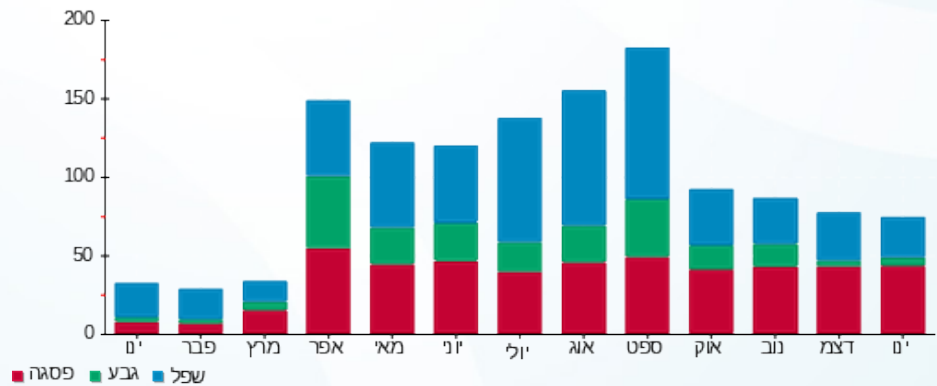



01/02/22 תאריך הפקה:
 31/01/22 תאריך קריאה נוכחית:
 01/01/22 תאריך קריאה קודמת:

שם דייר: בניין 101 - דירה 105
 שם אתר: מעונות בר אילן

לקוח/ה נכבד/ה, אנו מתכבדים להגיש את חישוב צריכת החשמל לתקופה 01/01/22 - 31/01/22:

בניין 101 - דירה 105 - 5 - 16226545(0x0)

סוג תעריף	סוג צריכה	קריאה קודמת	קריאה נוכחית	סה"כ צריכה בקוט"ש	מחיר לקוט"ש בא"ג	סה"כ לתשלום
פרטי חשבון עבור תאריכים:						
777	פסגה	01/01/22	31/01/22	164.45	87.59	144.04 ₪
778	גבע	3,102.95	3,196.20	93.25	53.68	50.06 ₪
779	שפל	8,291.30	8,563.95	272.65	33.94	92.54 ₪

סה"כ לדייר:

פסגה	גבע	שפל	סה"כ	שיא ביקוש
164.45	93.25	272.65	530.35	5.76
144.04 ₪	50.06 ₪	92.54 ₪	286.64 ₪	

סה"כ צריכה
 סה"כ לתשלום

0.00 ₪	תשלום קבוע	
0.00 ₪	תשלום עבור גודל חיבור בKVA (0x0)	
286.64 ₪	סה"כ לתשלום	לא כולל מע"מ

התפלגות חיוב בש"ח לפי תעו"ז

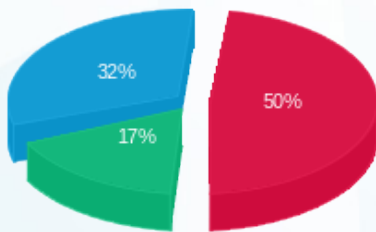

■ פסגה (144.04 ₪)
 ■ גבע (50.06 ₪)
 ■ שפל (92.54 ₪)

הסטוריית צריכה בקוט"ש

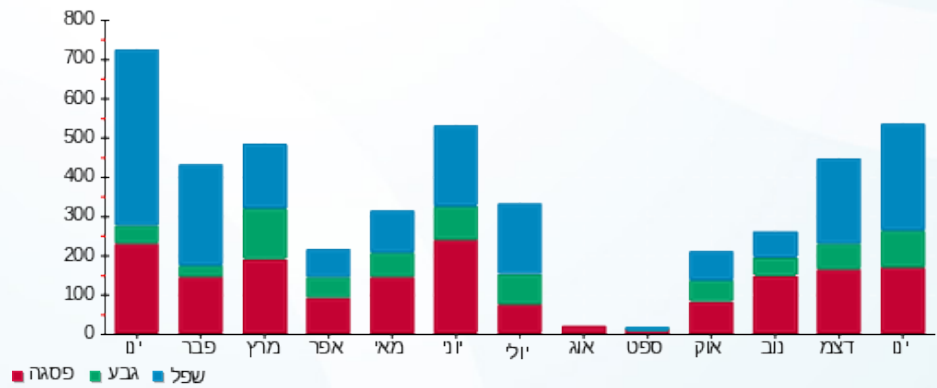



01/02/22

תאריך הפקה:

שם דייר: בניין 101 - דירה 106

31/01/22

תאריך קריאה נוכחית:

שם אתר: מעונות בר אילן

01/01/22

תאריך קריאה קודמת:

לקוח/ה נכבד/ה, אנו מתכבדים להגיש את חישוב צריכת החשמל לתקופה 01/01/22 - 31/01/22:

בניין 101 - דירה 106 - 6 - 16226545(0x0)

סוג תעריף	סוג צריכה	קריאה קודמת	קריאה נוכחית	סה"כ צריכה בקוט"ש	מחיר לקוט"ש בא"ג	סה"כ לתשלום
פרטי חשבון עבור תאריכים:						
777	פסגה	01/01/22	31/01/22	234.35	87.59	205.27 ₪
778	גבע	3,227.60	3,305.75	78.15	53.68	41.95 ₪
779	שפל	10,484.25	11,110.15	625.90	33.94	212.43 ₪

סה"כ לדייר:

פסגה	גבע	שפל	סה"כ	שיא ביקוש
234.35	78.15	625.90	938.40	8.09
205.27 ₪	41.95 ₪	212.43 ₪	459.65 ₪	

סה"כ צריכה

סה"כ לתשלום

0.00 ₪	תשלום קבוע	
0.00 ₪	תשלום עבור גודל חיבור בKVA (0x0)	
459.65 ₪	סה"כ לתשלום	לא כולל מע"מ

התפלגות חיוב בש"ח לפי תע"ז

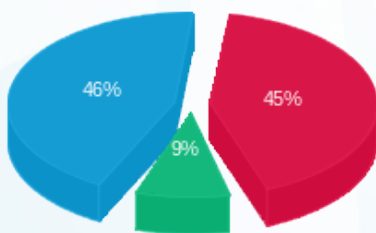

- פסגה (205.27 ₪)
- גבע (41.95 ₪)
- שפל (212.43 ₪)

הסטוריית צריכה בקוט"ש

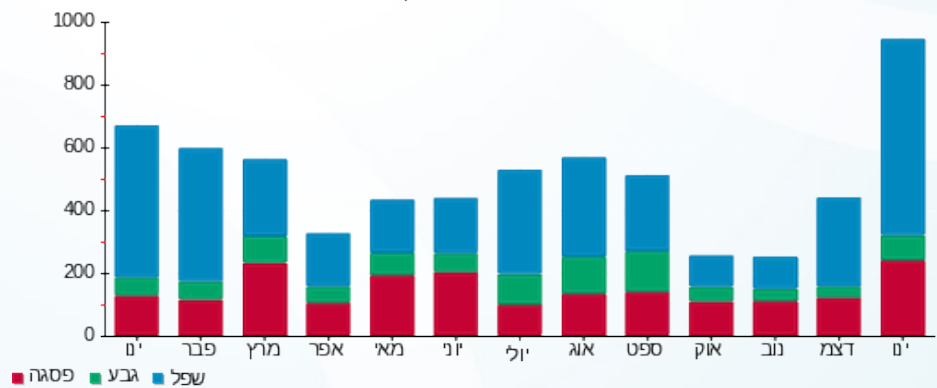

- פסגה
- גבע
- שפל



01/02/22 תאריך הפקה:
 31/01/22 תאריך קריאה נוכחית:
 01/01/22 תאריך קריאה קודמת:

שם דייר: בנין 101 - דירה 107
 שם אתר: מעונות בר אילן

לקוח/ה נכבד/ה, אנו מתכבדים להגיש את חישוב צריכת החשמל לתקופה 01/01/22 - 31/01/22:

בנין 101 - דירה 107 - 7 - 16226545(0x0)

סוג תעריף	סוג צריכה	קריאה קודמת	קריאה נוכחית	סה"כ צריכה בקוט"ש	מחיר לקוט"ש בא"ג	סה"כ לתשלום
פרטי חשבון עבור תאריכים:						
777	פסגה	01/01/22	31/01/22	134.30	87.59	117.63 ₪
778	גבע	1,918.80	1,956.15	37.35	53.68	20.05 ₪
779	שפל	4,307.80	4,604.70	296.90	33.94	100.77 ₪

סה"כ לדייר:

פסגה	גבע	שפל	סה"כ	שיא ביקוש
134.30	37.35	296.90	468.55	4.69
117.63 ₪	20.05 ₪	100.77 ₪	238.45 ₪	

סה"כ צריכה
 סה"כ לתשלום

0.00 ₪	תשלום קבוע	
0.00 ₪	תשלום עבור גודל חיבור בKVA (0x0)	
238.45 ₪	סה"כ לתשלום	לא כולל מע"מ

התפלגות חיוב בש"ח לפי תע"ז

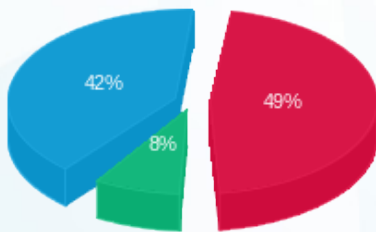

■ פסגה (117.63 ₪)
 ■ גבע (20.05 ₪)
 ■ שפל (100.77 ₪)

הסטוריית צריכה בקוט"ש

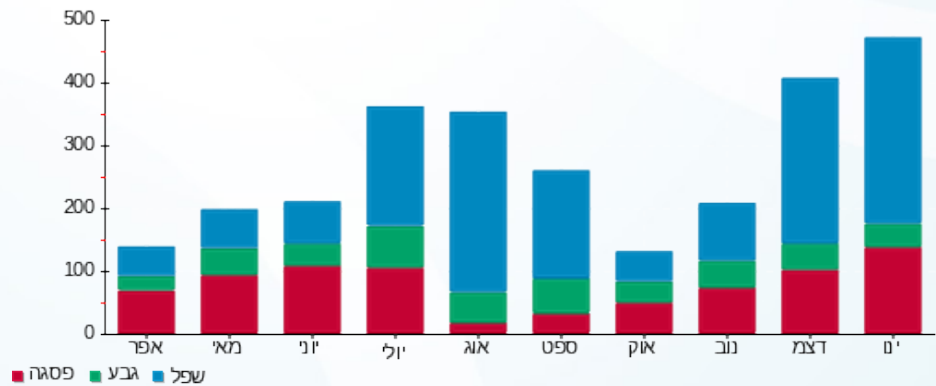

■ פסגה ■ גבע ■ שפל

01/02/22 תאריך הפקה:
 31/01/22 תאריך קריאה נוכחית:
 01/01/22 תאריך קריאה קודמת:

שם דייר: בניין 101 - דירה 108
 שם אתר: מעונות בר אילן

לקוח/ה נכבד/ה, אנו מתכבדים להגיש את חישוב צריכת החשמל לתקופה 01/01/22 - 31/01/22:

בניין 101 - דירה 108 - 8 - 16226545(0x0)

סוג תעריף	סוג צריכה	קריאה קודמת	קריאה נוכחית	סה"כ צריכה בקוט"ש	מחיר לקוט"ש בא"ג	סה"כ לתשלום
פרטי חשבון עבור תאריכים:						
777	פסגה	01/01/22	31/01/22	72.85	87.59	63.81 ₪
778	גבע	1,175.45	1,188.00	12.55	53.68	6.74 ₪
779	שפל	3,552.90	3,762.35	209.45	33.94	71.09 ₪

סה"כ לדייר:

פסגה	גבע	שפל	סה"כ	שיא ביקוש
72.85	12.55	209.45	294.85	7.51
₪ 63.81	₪ 6.74	₪ 71.09	₪ 141.63	

סה"כ צריכה
 סה"כ לתשלום

₪ 0.00	תשלום קבוע	
₪ 0.00	תשלום עבור גודל חיבור בKVA (0x0)	
₪ 141.63	סה"כ לתשלום	לא כולל מע"מ

התפלגות חיוב בש"ח לפי תעו"ז

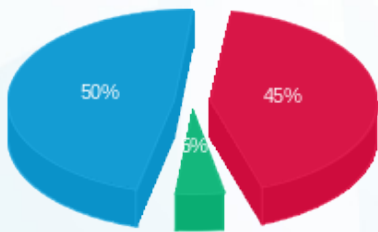

פסגה (₪ 63.81) 50%
 גבע (₪ 6.74) 5%
 שפל (₪ 71.09) 45%

הסטוריית צריכה בקוט"ש

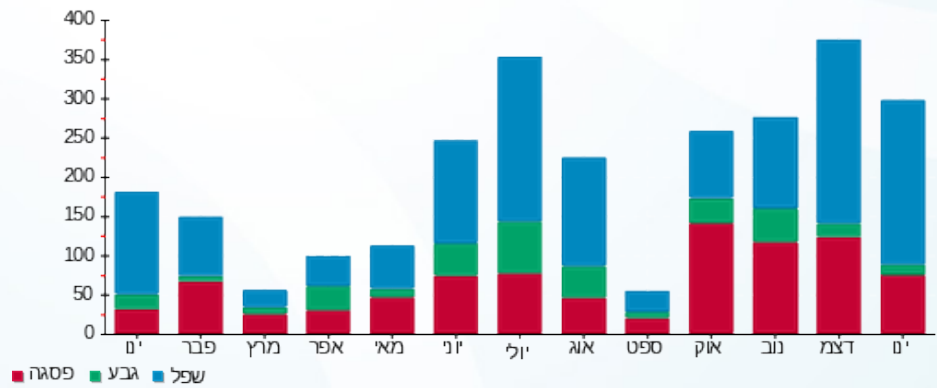



01/02/22 תאריך הפקה:
 31/01/22 תאריך קריאה נוכחית:
 01/01/22 תאריך קריאה קודמת:

שם דייר: בניין 101 - דירה 109
 שם אתר: מעונות בר אילן

לקוח/ה נכבד/ה, אנו מתכבדים להגיש את חישוב צריכת החשמל לתקופה 01/01/22 - 31/01/22:

בניין 101 - דירה 109 - 9 - 16226545(0x0)

סוג תעריף	סוג צריכה	קריאה קודמת	קריאה נוכחית	סה"כ צריכה בקוט"ש	מחיר לקוט"ש בא"ג	סה"כ לתשלום
פרטי חשבון עבור תאריכים:						
777	פסגה	01/01/22	31/01/22	168.10	87.59	147.24 ₪
778	גבע	1,685.20	1,735.10	49.90	53.68	26.79 ₪
779	שפל	4,095.10	4,483.60	388.50	33.94	131.86 ₪

סה"כ לדייר:

פסגה	גבע	שפל	סה"כ	שיא ביקוש
168.10	49.90	388.50	606.50	8.29
147.24 ₪	26.79 ₪	131.86 ₪	305.88 ₪	

סה"כ צריכה
 סה"כ לתשלום

0.00 ₪	תשלום קבוע	
0.00 ₪	תשלום עבור גודל חיבור בKVA (0x0)	
305.88 ₪	סה"כ לתשלום	לא כולל מע"מ

התפלגות חיוב בש"ח לפי תעו"ז

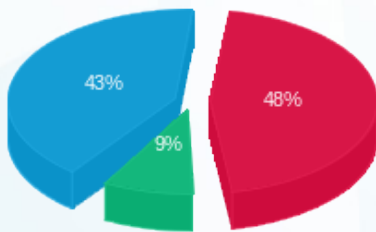

פסגה (147.24 ₪) 48%
 גבע (26.79 ₪) 9%
 שפל (131.86 ₪) 43%

הסטוריית צריכה בקוט"ש

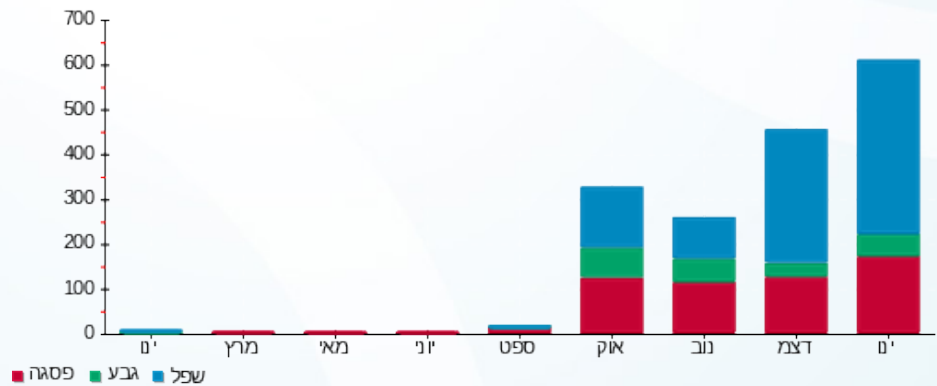



01/02/22

תאריך הפקה:

שם דייר: בניין 101 - דירה 110

31/01/22

תאריך קריאה נוכחית:

שם אתר: מעונות בר אילן

01/01/22

תאריך קריאה קודמת:

לקוח/ה נכבד/ה, אנו מתכבדים להגיש את חישוב צריכת החשמל לתקופה 01/01/22 - 31/01/22:

בניין 101 - דירה 110 - 10 - 16226545(0x0)

סוג תעריף	סוג צריכה	קריאה קודמת	קריאה נוכחית	סה"כ צריכה בקוט"ש	מחיר לקוט"ש בא"ג	סה"כ לתשלום
פרטי חשבון עבור תאריכים:						
777	פסגה	01/01/22	31/01/22	254.60	87.59	223.00 ₪
778	גבע	3,484.90	3,678.35	193.45	53.68	103.84 ₪
779	שפל	10,214.60	11,143.50	928.90	33.94	315.27 ₪

סה"כ לדייר:

פסגה	גבע	שפל	סה"כ	שיא ביקוש
254.60	193.45	928.90	1,376.95	7.28
223.00 ₪	103.84 ₪	315.27 ₪	642.12 ₪	

סה"כ צריכה

סה"כ לתשלום

0.00 ₪	תשלום קבוע	
0.00 ₪	תשלום עבור גודל חיבור בKVA (0x0)	
642.12 ₪	סה"כ לתשלום	לא כולל מע"מ

התפלגות חיוב בש"ח לפי תע"ז

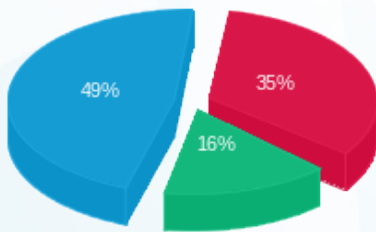

- פסגה (223.00 ₪)
- גבע (103.84 ₪)
- שפל (315.27 ₪)

הסטוריית צריכה בקוט"ש

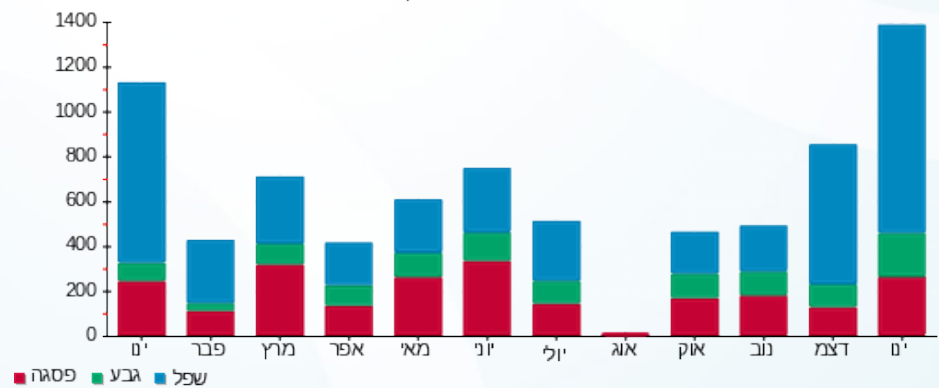

- פסגה
- גבע
- שפל





01/02/22 תאריך הפקה:
 31/01/22 תאריך קריאה נוכחית:
 01/01/22 תאריך קריאה קודמת:

שם דייר: בניין 101 - דירה 111
 שם אתר: מעונות בר אילן

לקוח/ה נכבד/ה, אנו מתכבדים להגיש את חישוב צריכת החשמל לתקופה 01/01/22 - 31/01/22:

בניין 101 - דירה 111 - 11 - 16226545 (0x0)

סוג תעריף	סוג צריכה	קריאה קודמת	קריאה נוכחית	סה"כ צריכה בקוט"ש	מחיר לקוט"ש בא"ג	סה"כ לתשלום
פרטי חשבון עבור תאריכים:						
777	פסגה	01/01/22	31/01/22	10.90	87.59	9.55 ₪
778	גבע	1,118.75	1,121.55	2.80	53.68	1.50 ₪
779	שפל	3,292.95	3,325.80	32.85	33.94	11.15 ₪

סה"כ לדייר:

פסגה	גבע	שפל	סה"כ	שיא ביקוש
10.90	2.80	32.85	46.55	4.49
9.55 ₪	1.50 ₪	11.15 ₪	22.20 ₪	

סה"כ צריכה
 סה"כ לתשלום

0.00 ₪	תשלום קבוע	
0.00 ₪	תשלום עבור גודל חיבור בKVA (0x0)	
22.20 ₪	סה"כ לתשלום	לא כולל מע"מ

התפלגות חיוב בש"ח לפי תע"ז

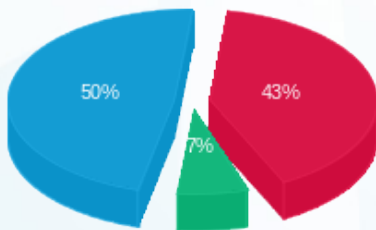

פסגה (9.55 ₪) 50%
 גבע (1.50 ₪) 7%
 שפל (11.15 ₪) 43%

הסטוריית צריכה בקוט"ש

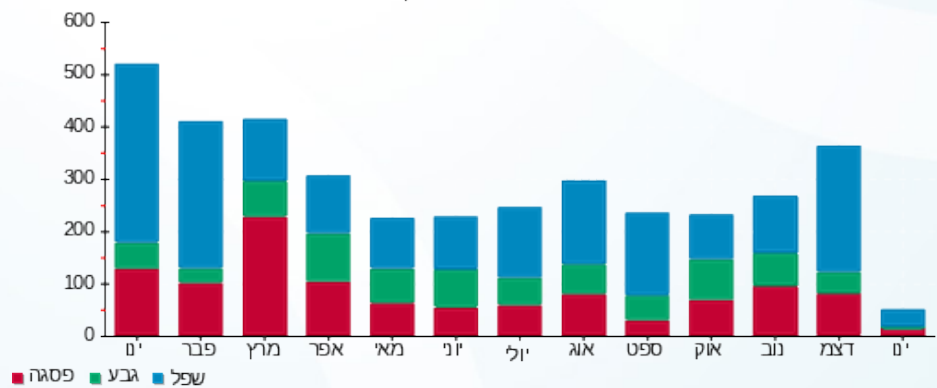



01/02/22

תאריך הפקה:

שם דייר: בניין 101 - דירה 112

31/01/22

תאריך קריאה נוכחית:

שם אתר: מעונות בר אילן

01/01/22

תאריך קריאה קודמת:

לקוח/ה נכבד/ה, אנו מתכבדים להגיש את חישוב צריכת החשמל לתקופה 01/01/22 - 31/01/22:

בניין 101 - דירה 112 - 12 - 16226545(0x0)

סוג תעריף	סוג צריכה	קריאה קודמת	קריאה נוכחית	סה"כ צריכה בקוט"ש	מחיר לקוט"ש בא"ג	סה"כ לתשלום
פרטי חשבון עבור תאריכים:						
777	פסגה	01/01/22	31/01/22	300.95	87.59	263.60 ₪
778	גבע	2,730.65	2,821.95	91.30	53.68	49.01 ₪
779	שפל	8,031.70	8,827.70	796.00	33.94	270.16 ₪

סה"כ לדייר:

פסגה	גבע	שפל	סה"כ	שיא ביקוש
300.95	91.30	796.00	1,188.25	7.28
263.60 ₪	49.01 ₪	270.16 ₪	582.77 ₪	

סה"כ צריכה

סה"כ לתשלום

0.00 ₪	תשלום קבוע	
0.00 ₪	תשלום עבור גודל חיבור בKVA (0x0)	
582.77 ₪	סה"כ לתשלום	לא כולל מע"מ

התפלגות חיוב בש"ח לפי תעו"ז

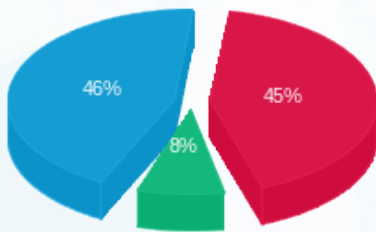

- פסגה (263.60 ₪) 46%
- גבע (49.01 ₪) 8%
- שפל (270.16 ₪) 45%

הסטוריית צריכה בקוט"ש

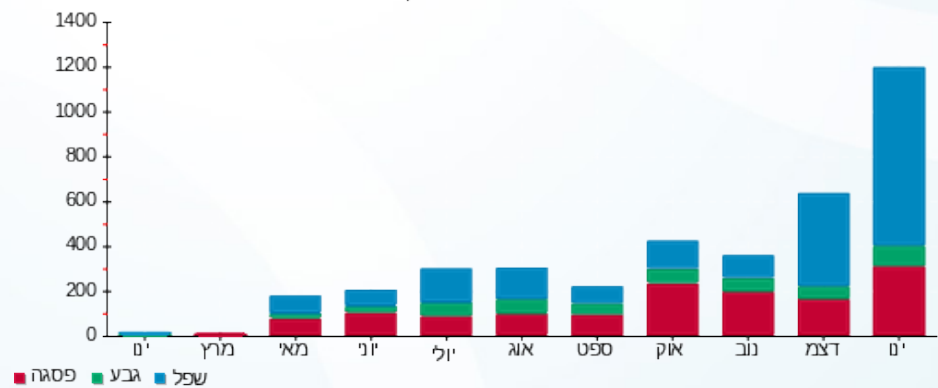



01/02/22 תאריך הפקה:
 31/01/22 תאריך קריאה נוכחית:
 01/01/22 תאריך קריאה קודמת:

שם דייר: בניין 101 - דירה 113
 שם אתר: מעונות בר אילן

לקוח/ה נכבד/ה, אנו מתכבדים להגיש את חישוב צריכת החשמל לתקופה 01/01/22 - 31/01/22:

בניין 101 - דירה 113 - 13 - 16226545(0x0)

סוג תעריף	סוג צריכה	קריאה קודמת	קריאה נוכחית	סה"כ צריכה בקוט"ש	מחיר לקוט"ש בא"ג	סה"כ לתשלום
פרטי חשבון עבור תאריכים:						
777	פסגה	01/01/22	31/01/22	66.10	87.59	57.90 ₪
778	גבע	2,510.40	2,522.00	11.60	53.68	6.23 ₪
779	שפל	7,519.50	7,752.00	232.50	33.94	78.91 ₪

סה"כ לדייר:

פסגה	גבע	שפל	סה"כ	שיא ביקוש
66.10	11.60	232.50	310.20	4.69
₪ 57.90	₪ 6.23	₪ 78.91	₪ 143.03	

סה"כ צריכה
 סה"כ לתשלום

₪ 0.00	תשלום קבוע	
₪ 0.00	תשלום עבור גודל חיבור בKVA (0x0)	
₪ 143.03	סה"כ לתשלום	לא כולל מע"מ

התפלגות חיוב בש"ח לפי תעו"ז

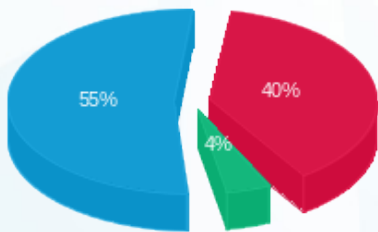

פסגה (₪ 57.90)
 גבע (₪ 6.23)
 שפל (₪ 78.91)

הסטוריית צריכה בקוט"ש

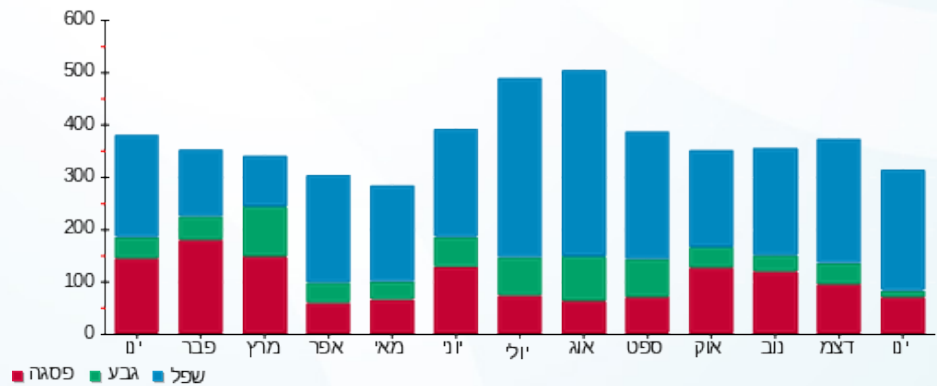



01/02/22

תאריך הפקה:

שם דייר: בניין 101 - דירה 114

31/01/22

תאריך קריאה נוכחית:

שם אתר: מעונות בר אילן

01/01/22

תאריך קריאה קודמת:

לקוח/ה נכבד/ה, אנו מתכבדים להגיש את חישוב צריכת החשמל לתקופה 01/01/22 - 31/01/22:

בניין 101 - דירה 114 - 14 - 16226545(0x0)

סוג תעריף	סוג צריכה	קריאה קודמת	קריאה נוכחית	סה"כ צריכה בקוט"ש	מחיר לקוט"ש בא"ג	סה"כ לתשלום
פרטי חשבון עבור תאריכים:						
777	פסגה	01/01/22	31/01/22	65.50	87.59	57.37 ₪
778	גבע	1,384.60	1,446.20	61.60	53.68	33.07 ₪
779	שפל	5,143.40	5,572.00	428.60	33.94	145.47 ₪

סה"כ לדייר:

פסגה	גבע	שפל	סה"כ	שיא ביקוש
65.50	61.60	428.60	555.70	5.25
₪ 57.37	₪ 33.07	₪ 145.47	₪ 235.91	

סה"כ צריכה

סה"כ לתשלום

₪ 0.00	תשלום קבוע	
₪ 0.00	תשלום עבור גודל חיבור בKVA (0x0)	
₪ 235.91	סה"כ לתשלום	לא כולל מע"מ

התפלגות חיוב בש"ח לפי תעו"ז

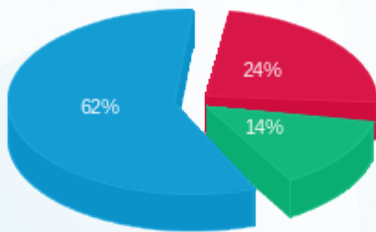

- פסגה (₪ 57.37)
- גבע (₪ 33.07)
- שפל (₪ 145.47)

הסטוריית צריכה בקוט"ש

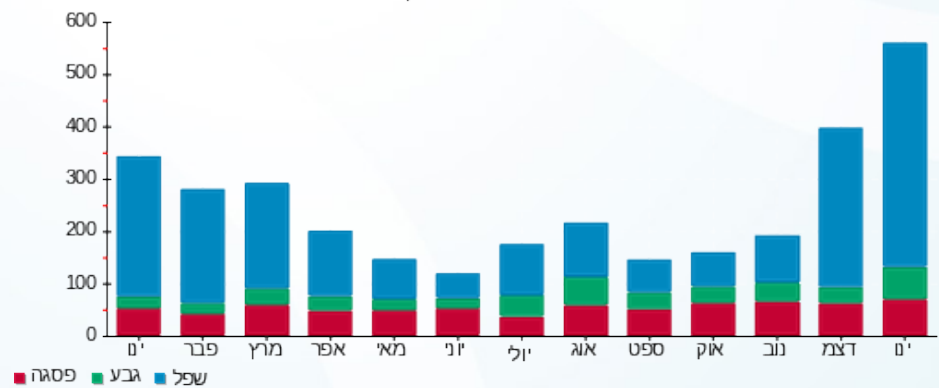



01/02/22 תאריך הפקה:
 31/01/22 תאריך קריאה נוכחית:
 01/01/22 תאריך קריאה קודמת:

שם דייר: בנין 101 - דירה 201
 שם אתר: מעונות בר אילן

לקוח/ה נכבד/ה, אנו מתכבדים להגיש את חישוב צריכת החשמל לתקופה 01/01/22 - 31/01/22:

בנין 101 - דירה 201 - 1 - 16226548(0x0)

סוג תעריף	סוג צריכה	קריאה קודמת	קריאה נוכחית	סה"כ צריכה בקוט"ש	מחיר לקוט"ש בא"ג	סה"כ לתשלום
פרטי חשבון עבור תאריכים:						
777	פסגה	01/01/22	31/01/22	76.70	87.59	67.18 ₪
778	גבע	920.25	962.35	42.10	53.68	22.60 ₪
779	שפל	2,700.80	3,002.00	301.20	33.94	102.23 ₪

סה"כ לדייר:

פסגה	גבע	שפל	סה"כ	שיא ביקוש
76.70	42.10	301.20	420.00	5.89
₪ 67.18	₪ 22.60	₪ 102.23	₪ 192.01	

סה"כ צריכה
 סה"כ לתשלום

₪ 0.00	תשלום קבוע	
₪ 0.00	תשלום עבור גודל חיבור בKVA (0x0)	
₪ 192.01	סה"כ לתשלום	לא כולל מע"מ

התפלגות חיוב בש"ח לפי תע"ז

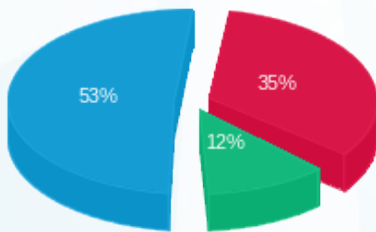

פסגה (₪ 67.18) ■
 גבע (₪ 22.60) ■
 שפל (₪ 102.23) ■

הסטוריית צריכה בקוט"ש

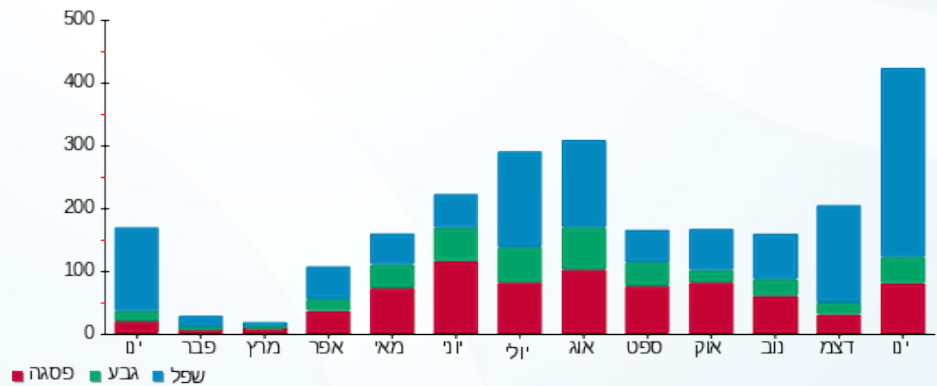

פסגה ■ גבע ■ שפל



01/02/22 תאריך הפקה:
 31/01/22 תאריך קריאה נוכחית:
 01/01/22 תאריך קריאה קודמת:

שם דייר: בנין 101 - דירה 202
 שם אתר: מעונות בר אילן

לקוח/ה נכבד/ה, אנו מתכבדים להגיש את חישוב צריכת החשמל לתקופה 01/01/22 - 31/01/22:

בנין 101 - דירה 202 - 2 - 16226548(0x0)

סוג תעריף	סוג צריכה	קריאה קודמת	קריאה נוכחית	סה"כ צריכה בקוט"ש	מחיר לקוט"ש בא"ג	סה"כ לתשלום
פרטי חשבון עבור תאריכים:						
777	פסגה	01/01/22	31/01/22	74.00	87.59	64.82 ₪
778	גבע	2,825.30	2,845.45	20.15	53.68	10.82 ₪
779	שפל	7,724.00	7,843.85	119.85	33.94	40.68 ₪

סה"כ לדייר:

פסגה	גבע	שפל	סה"כ	שיא ביקוש
74.00	20.15	119.85	214.00	4.32
₪ 64.82	₪ 10.82	₪ 40.68	₪ 116.31	

סה"כ צריכה
 סה"כ לתשלום

₪ 0.00	תשלום קבוע	
₪ 0.00	תשלום עבור גודל חיבור בKVA (0x0)	
₪ 116.31	סה"כ לתשלום	לא כולל מע"מ

התפלגות חיוב בש"ח לפי תע"ז

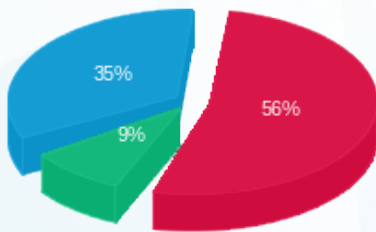

פסגה (₪ 64.82)
 גבע (₪ 10.82)
 שפל (₪ 40.68)

הסטוריית צריכה בקוט"ש

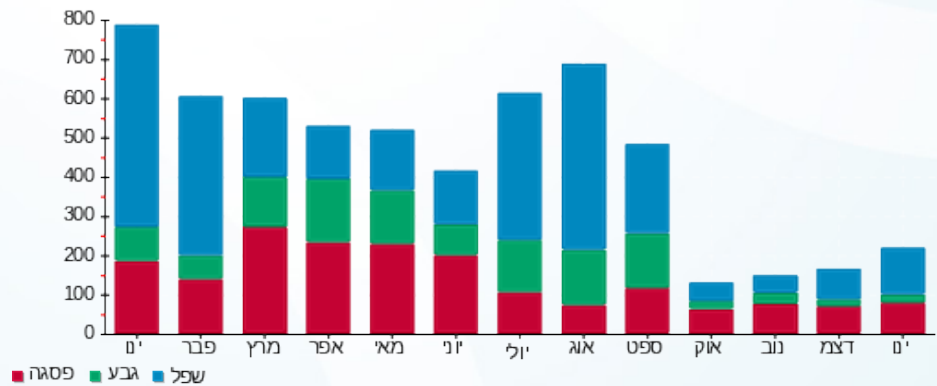

01/02/22 תאריך הפקה:
 31/01/22 תאריך קריאה נוכחית:
 01/01/22 תאריך קריאה קודמת:

שם דייר: בניין 101 - דירה 203
 שם אתר: מעונות בר אילן

לקוח/ה נכבד/ה, אנו מתכבדים להגיש את חישוב צריכת החשמל לתקופה 01/01/22 - 31/01/22:

בניין 101 - דירה 203 - 3 - 16226548(0x0)

סוג תעריף	סוג צריכה	קריאה קודמת	קריאה נוכחית	סה"כ צריכה בקוט"ש	מחיר לקוט"ש בא"ג	סה"כ לתשלום
פרטי חשבון עבור תאריכים:						
777	פסגה	01/01/22	31/01/22	70.60	87.59	61.84 ₪
778	גבע	2,697.45	2,709.25	11.80	53.68	6.33 ₪
779	שפל	6,652.95	6,749.50	96.55	33.94	32.77 ₪

סה"כ לדייר:

פסגה	גבע	שפל	סה"כ	שיא ביקוש
70.60	11.80	96.55	178.95	5.88
61.84 ₪	6.33 ₪	32.77 ₪	100.94 ₪	

סה"כ צריכה
 סה"כ לתשלום

0.00 ₪	תשלום קבוע	
0.00 ₪	תשלום עבור גודל חיבור בKVA (0x0)	
100.94 ₪	סה"כ לתשלום	לא כולל מע"מ

התפלגות חיוב בש"ח לפי תע"ז

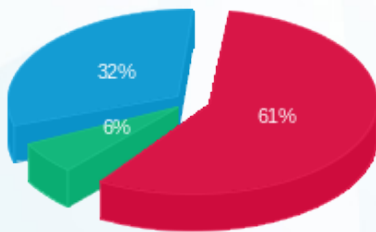

פסגה (61.84 ₪) 61%
 גבע (6.33 ₪) 6%
 שפל (32.77 ₪) 32%

הסטוריית צריכה בקוט"ש

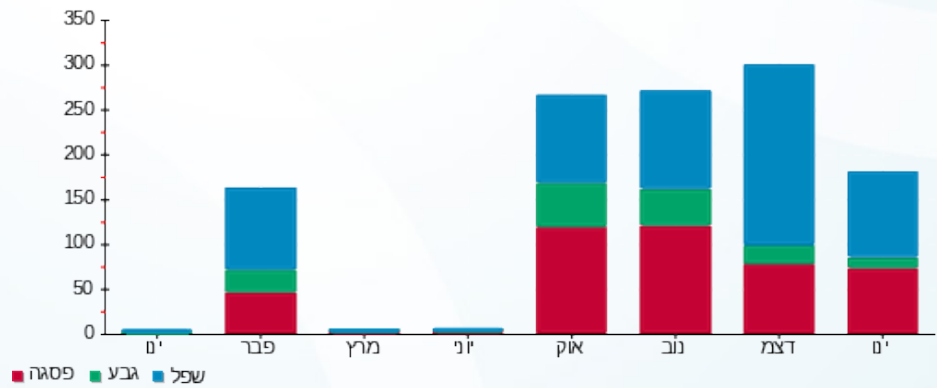

01/02/22 תאריך הפקדה:
 31/01/22 תאריך קריאה נוכחית:
 01/01/22 תאריך קריאה קודמת:

שם דייר: בניין 101 - דירה 204
 שם אתר: מעונות בר אילן

לקוח/ה נכבד/ה, אנו מתכבדים להגיש את חישוב צריכת החשמל לתקופה 01/01/22 - 31/01/22:

בניין 101 - דירה 204 - 4 - 16226548(0x0)

סוג תעריף	סוג צריכה	קריאה קודמת	קריאה נוכחית	סה"כ צריכה בקוט"ש	מחיר לקוט"ש בא"ג	סה"כ לתשלום
פרטי חשבון עבור תאריכים:						
777	פסגה	01/01/22	31/01/22	25.25	87.59	22.12 ₪
778	גבע	938.85	951.50	12.65	53.68	6.79 ₪
779	שפל	2,997.65	3,126.30	128.65	33.94	43.66 ₪

סה"כ לדייר:

פסגה	גבע	שפל	סה"כ	שיא ביקוש
25.25	12.65	128.65	166.55	5.15
22.12 ₪	6.79 ₪	43.66 ₪	72.57 ₪	

סה"כ צריכה
 סה"כ לתשלום

0.00 ₪	תשלום קבוע	
0.00 ₪	תשלום עבור גודל חיבור בKVA (0x0)	
72.57 ₪	סה"כ לתשלום	לא כולל מע"מ

התפלגות חיוב בש"ח לפי תעו"ז

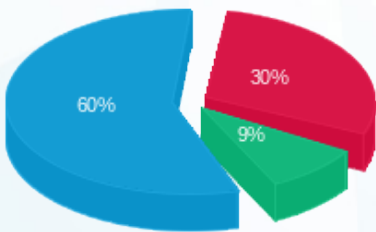

פסגה (22.12 ₪) 60%
 גבע (6.79 ₪) 9%
 שפל (43.66 ₪) 30%

הסטוריית צריכה בקוט"ש

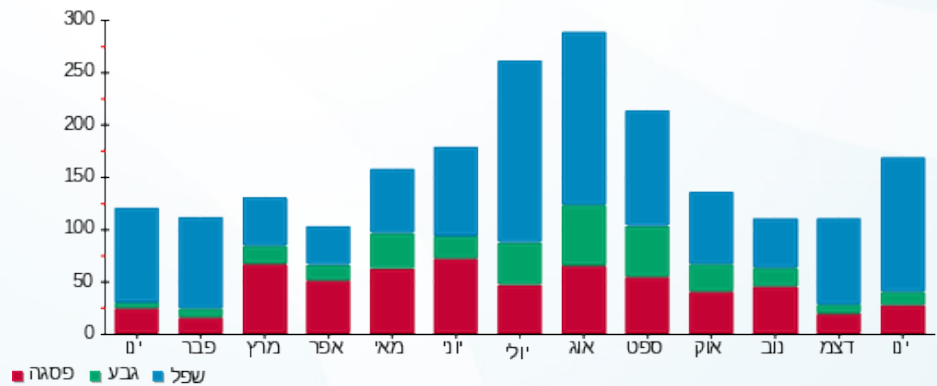

01/02/22 תאריך הפקה:
 31/01/22 תאריך קריאה נוכחית:
 01/01/22 תאריך קריאה קודמת:

שם דייר: בניין 101 - דירה 205
 שם אתר: מעונות בר אילן

לקוח/ה נכבד/ה, אנו מתכבדים להגיש את חישוב צריכת החשמל לתקופה 01/01/22 - 31/01/22:

בניין 101 - דירה 205 - 5 - 16226548(0x0)

סוג תעריף	סוג צריכה	קריאה קודמת	קריאה נוכחית	סה"כ צריכה בקוט"ש	מחיר לקוט"ש בא"ג	סה"כ לתשלום
פרטי חשבון עבור תאריכים:						
777	פסגה	01/01/22	31/01/22	74.80	87.59	65.52 ₪
778	גבע	2,169.20	2,194.95	25.75	53.68	13.82 ₪
779	שפל	6,646.55	6,899.75	253.20	33.94	85.94 ₪

סה"כ לדייר:

פסגה	גבע	שפל	סה"כ	שיא ביקוש
74.80	25.75	253.20	353.75	6.63
₪ 65.52	₪ 13.82	₪ 85.94	₪ 165.28	

סה"כ צריכה
 סה"כ לתשלום

₪ 0.00	תשלום קבוע	
₪ 0.00	תשלום עבור גודל חיבור בKVA (0x0)	
₪ 165.28	סה"כ לתשלום	לא כולל מע"מ

התפלגות חיוב בש"ח לפי תעו"ז

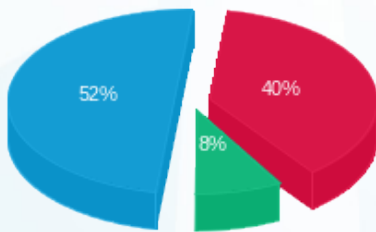

פסגה (₪ 65.52) ■
 גבע (₪ 13.82) ■
 שפל (₪ 85.94) ■

הסטוריית צריכה בקוט"ש

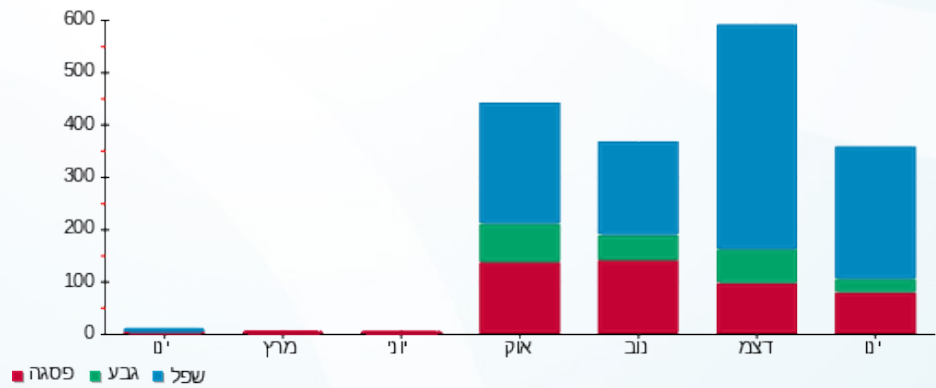



01/02/22 תאריך הפקה:
 31/01/22 תאריך קריאה נוכחית:
 01/01/22 תאריך קריאה קודמת:

שם דייר: בניין 101 - דירה 206
 שם אתר: מעונות בר אילן

לקוח/ה נכבד/ה, אנו מתכבדים להגיש את חישוב צריכת החשמל לתקופה 01/01/22 - 31/01/22:

בניין 101 - דירה 206 - 6 - 16226548(0x0)

סוג תעריף	סוג צריכה	קריאה קודמת	קריאה נוכחית	סה"כ צריכה בקוט"ש	מחיר לקוט"ש בא"ג	סה"כ לתשלום
פרטי חשבון עבור תאריכים:						
777	פסגה	01/01/22	31/01/22	154.15	87.59	135.02 ₪
778	גבע	2,624.10	2,639.60	15.50	53.68	8.32 ₪
779	שפל	6,822.10	7,260.50	438.40	33.94	148.79 ₪

סה"כ לדייר:

פסגה	גבע	שפל	סה"כ	שיא ביקוש
154.15	15.50	438.40	608.05	6.80
135.02 ₪	8.32 ₪	148.79 ₪	292.13 ₪	

סה"כ צריכה
 סה"כ לתשלום

0.00 ₪	תשלום קבוע	
0.00 ₪	תשלום עבור גודל חיבור בKVA (0x0)	
292.13 ₪	סה"כ לתשלום	לא כולל מע"מ

התפלגות חיוב בש"ח לפי תעו"ז

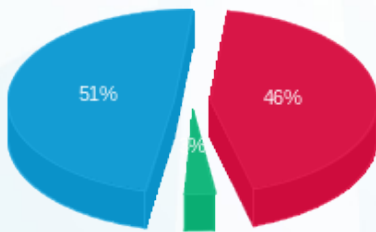

פסגה (135.02 ₪) 51%
 גבע (8.32 ₪) 3%
 שפל (148.79 ₪) 46%

הסטוריית צריכה בקוט"ש

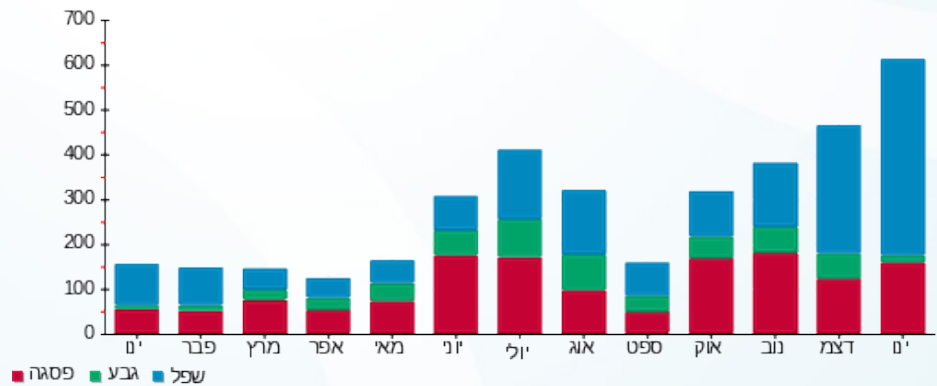



01/02/22 תאריך הפקה:
 31/01/22 תאריך קריאה נוכחית:
 01/01/22 תאריך קריאה קודמת:

שם דייר: בניין 101 - דירה 207
 שם אתר: מעונות בר אילן

לקוח/ה נכבד/ה, אנו מתכבדים להגיש את חישוב צריכת החשמל לתקופה 01/01/22 - 31/01/22:

בניין 101 - דירה 207 - 7 - 16226548(0x0)

סוג תעריף	סוג צריכה	קריאה קודמת	קריאה נוכחית	סה"כ צריכה בקוט"ש	מחיר לקוט"ש בא"ג	סה"כ לתשלום
פרטי חשבון עבור תאריכים:						
777	פסגה	01/01/22	31/01/22	73.65	87.59	64.51 ₪
778	גבע	2,196.90	2,233.40	36.50	53.68	19.59 ₪
779	שפל	4,394.75	4,580.05	185.30	33.94	62.89 ₪

סה"כ לדייר:

פסגה	גבע	שפל	סה"כ	שיא ביקוש
73.65	36.50	185.30	295.45	4.88
₪ 64.51	₪ 19.59	₪ 62.89	₪ 146.99	

סה"כ צריכה
 סה"כ לתשלום

₪ 0.00	תשלום קבוע	
₪ 0.00	תשלום עבור גודל חיבור בKVA (0x0)	
₪ 146.99	סה"כ לתשלום	לא כולל מע"מ

התפלגות חיוב בש"ח לפי תע"ז

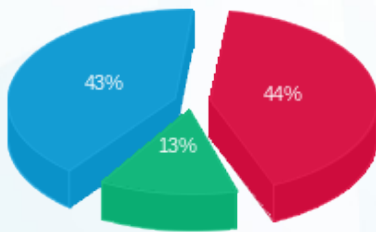

■ פסגה (₪ 64.51)
 ■ גבע (₪ 19.59)
 ■ שפל (₪ 62.89)

הסטוריית צריכה בקוט"ש

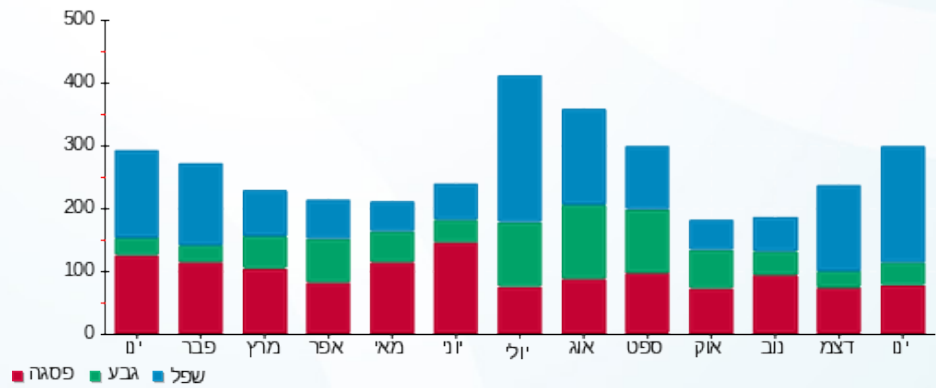

■ פסגה ■ גבע ■ שפל





01/02/22 תאריך הפקה:
 31/01/22 תאריך קריאה נוכחית:
 01/01/22 תאריך קריאה קודמת:

שם דייר: בניין 101 - דירה 208
 שם אתר: מעונות בר אילן

לקוח/ה נכבד/ה, אנו מתכבדים להגיש את חישוב צריכת החשמל לתקופה 01/01/22 - 31/01/22:

בניין 101 - דירה 208 - 8 - 16226548(0x0)

סוג תעריף	סוג צריכה	קריאה קודמת	קריאה נוכחית	סה"כ צריכה בקוט"ש	מחיר לקוט"ש בא"ג	סה"כ לתשלום
פרטי חשבון עבור תאריכים:						
777	פסגה	01/01/22	31/01/22	162.20	87.59	142.07 ₪
778	גבע	1,370.65	1,393.30	22.65	53.68	12.16 ₪
779	שפל	3,200.40	3,364.60	164.20	33.94	55.73 ₪

סה"כ לדייר:

פסגה	גבע	שפל	סה"כ	שיא ביקוש
162.20	22.65	164.20	349.05	5.78
142.07 ₪	12.16 ₪	55.73 ₪	209.96 ₪	

סה"כ צריכה
 סה"כ לתשלום

0.00 ₪	תשלום קבוע	
0.00 ₪	תשלום עבור גודל חיבור בKVA (0x0)	
209.96 ₪	סה"כ לתשלום	לא כולל מע"מ

התפלגות חיוב בש"ח לפי תעו"ז

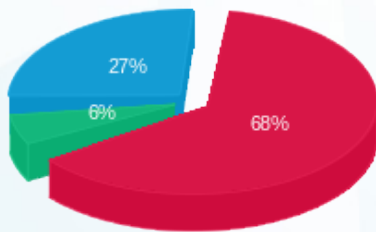

פסגה (142.07 ₪) 68%
 גבע (12.16 ₪) 6%
 שפל (55.73 ₪) 27%

הסטוריית צריכה בקוט"ש

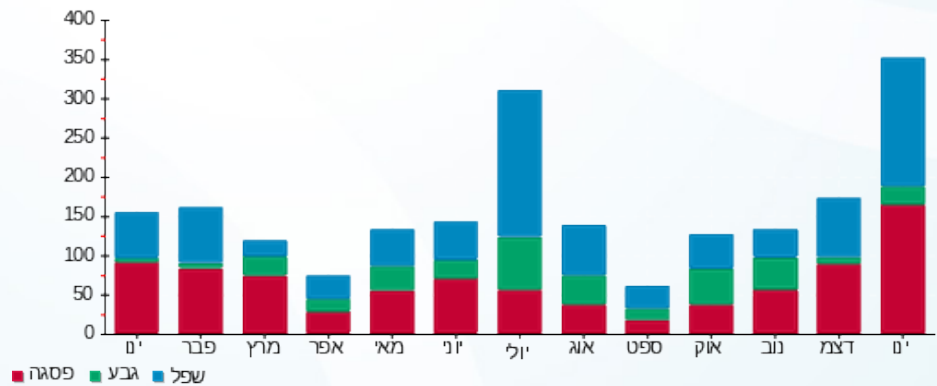



01/02/22 תאריך הפקה:
 31/01/22 תאריך קריאה נוכחית:
 01/01/22 תאריך קריאה קודמת:

שם דייר: בניין 101 - דירה 209
 שם אתר: מעונות בר אילן

לקוח/ה נכבד/ה, אנו מתכבדים להגיש את חישוב צריכת החשמל לתקופה 01/01/22 - 31/01/22:

בניין 101 - דירה 209 - 9 - 16226548(0x0)

סוג תעריף	סוג צריכה	קריאה קודמת	קריאה נוכחית	סה"כ צריכה בקוט"ש	מחיר לקוט"ש בא"ג	סה"כ לתשלום
פרטי חשבון עבור תאריכים:						
777	פסגה	01/01/22	31/01/22	121.05	87.59	106.03 ₪
778	גבע	2,198.15	2,265.40	67.25	53.68	36.10 ₪
779	שפל	6,413.15	6,820.25	407.10	33.94	138.17 ₪

סה"כ לדייר:

פסגה	גבע	שפל	סה"כ	שיא ביקוש
121.05	67.25	407.10	595.40	5.47
106.03 ₪	36.10 ₪	138.17 ₪	280.30 ₪	

סה"כ צריכה
 סה"כ לתשלום

0.00 ₪	תשלום קבוע	
0.00 ₪	תשלום עבור גודל חיבור בKVA (0x0)	
280.30 ₪	סה"כ לתשלום	לא כולל מע"מ

התפלגות חיוב בש"ח לפי תע"ז

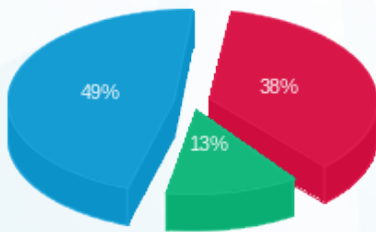

■ פסגה (106.03 ₪)
 ■ גבע (36.10 ₪)
 ■ שפל (138.17 ₪)

הסטוריית צריכה בקוט"ש

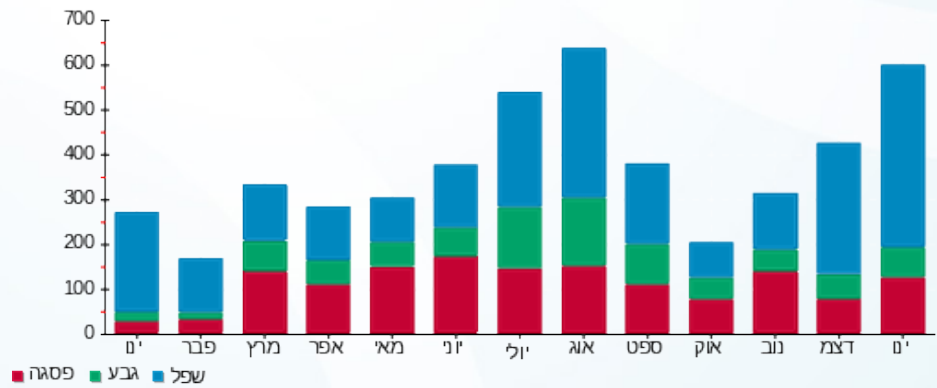

01/02/22 תאריך הפקה:
 31/01/22 תאריך קריאה נוכחית:
 01/01/22 תאריך קריאה קודמת:

שם דייר: בניין 101 - דירה 210
 שם אתר: מעונות בר אילן

לקוח/ה נכבד/ה, אנו מתכבדים להגיש את חישוב צריכת החשמל לתקופה 01/01/22 - 31/01/22:

בניין 101 - דירה 210 - 10 - 16226548(0x0)

סוג תעריף	סוג צריכה	קריאה קודמת	קריאה נוכחית	סה"כ צריכה בקוט"ש	מחיר לקוט"ש בא"ג	סה"כ לתשלום
פרטי חשבון עבור תאריכים:						
777	פסגה	01/01/22	31/01/22	171.10	87.59	149.87 ₪
778	גבע	2,017.95	2,071.95	54.00	53.68	28.99 ₪
779	שפל	6,253.70	6,651.55	397.85	33.94	135.03 ₪

סה"כ לדייר:

פסגה	גבע	שפל	סה"כ	שיא ביקוש
171.10	54.00	397.85	622.95	6.55
149.87 ₪	28.99 ₪	135.03 ₪	313.88 ₪	

סה"כ צריכה
 סה"כ לתשלום

0.00 ₪	תשלום קבוע	
0.00 ₪	תשלום עבור גודל חיבור בKVA (0x0)	
313.88 ₪	סה"כ לתשלום	לא כולל מע"מ

התפלגות חיוב בש"ח לפי תעו"ז

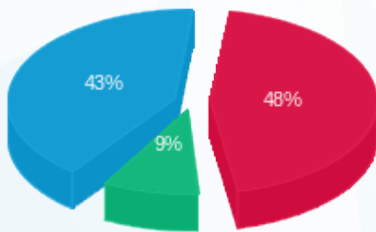

■ פסגה (149.87 ₪)
 ■ גבע (28.99 ₪)
 ■ שפל (135.03 ₪)

הסטוריית צריכה בקוט"ש

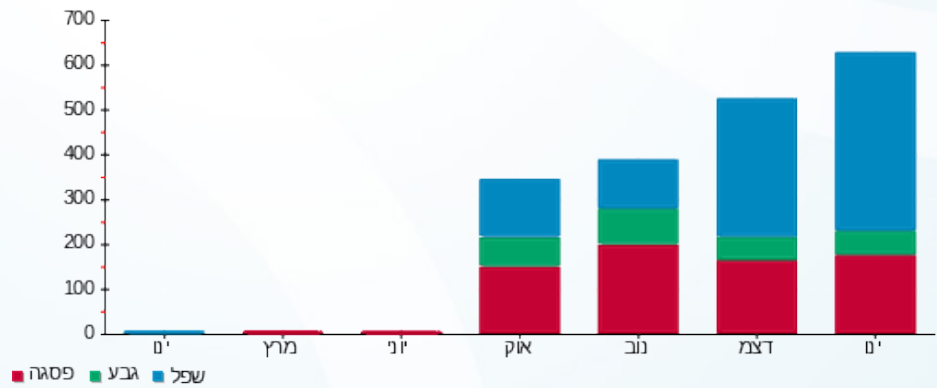

01/02/22 תאריך הפקה:
 31/01/22 תאריך קריאה נוכחית:
 01/01/22 תאריך קריאה קודמת:

שם דייר: בניין 101 - דירה 211
 שם אתר: מעונות בר אילן

לקוח/ה נכבד/ה, אנו מתכבדים להגיש את חישוב צריכת החשמל לתקופה 01/01/22 - 31/01/22:

בניין 101 - דירה 211 - 11 - 16226548(0x0)

סה"כ לתשלום	מחיר לקוט"ש בא"ג	סה"כ צריכה בקוט"ש	קריאה נוכחית	קריאה קודמת	סוג צריכה	סוג תעריף
			31/01/22	01/01/22	פרטי חשבון עבור תאריכים:	
₪ 33.07	87.59	37.75	1,184.60	1,146.85	פסגה	777
₪ 4.43	53.68	8.25	494.25	486.00	גבע	778
₪ 28.44	33.94	83.80	1,465.95	1,382.15	שפל	779

סה"כ לדייר:

שיא ביקוש	סה"כ	שפל	גבע	פסגה
5.00	129.80	83.80	8.25	37.75
	₪ 65.94	₪ 28.44	₪ 4.43	₪ 33.07

סה"כ צריכה
 סה"כ לתשלום

₪ 0.00	תשלום קבוע	
₪ 0.00	תשלום עבור גודל חיבור בKVA (0x0)	
₪ 65.94	סה"כ לתשלום	לא כולל מע"מ

התפלגות חיוב בש"ח לפי תע"ז

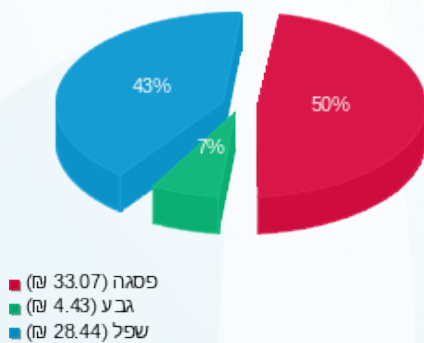

הסטוריית צריכה בקוט"ש

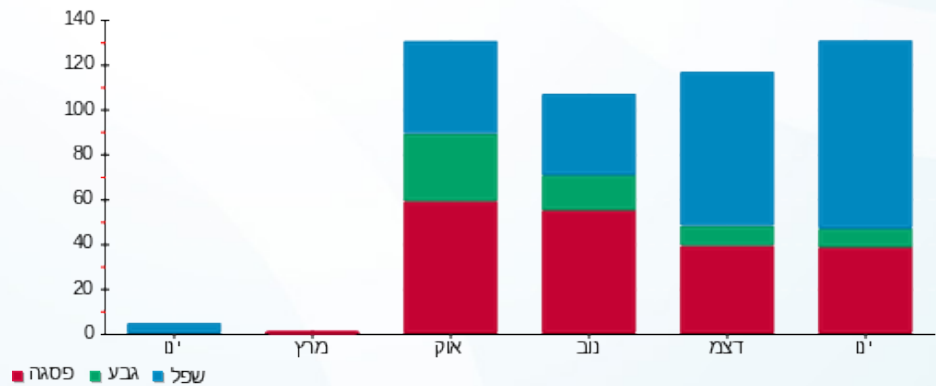



01/02/22 תאריך הפקה:
 31/01/22 תאריך קריאה נוכחית:
 01/01/22 תאריך קריאה קודמת:

שם דייר: בניין 101 - דירה 212
 שם אתר: מעונות בר אילן

לקוח/ה נכבד/ה, אנו מתכבדים להגיש את חישוב צריכת החשמל לתקופה 01/01/22 - 31/01/22:

בניין 101 - דירה 212 - 12 - 16226548(0x0)

סוג תעריף	סוג צריכה	קריאה קודמת	קריאה נוכחית	סה"כ צריכה בקוט"ש	מחיר לקוט"ש בא"ג	סה"כ לתשלום
פרטי חשבון עבור תאריכים:						
777	פסגה	01/01/22	31/01/22	206.85	87.59	181.18 ₪
778	גבע	2,438.40	2,508.60	70.20	53.68	37.68 ₪
779	שפל	6,043.55	6,681.30	637.75	33.94	216.45 ₪

סה"כ לדייר:

פסגה	גבע	שפל	סה"כ	שיא ביקוש
206.85	70.20	637.75	914.80	5.75
181.18 ₪	37.68 ₪	216.45 ₪	435.32 ₪	

סה"כ צריכה
 סה"כ לתשלום

0.00 ₪	תשלום קבוע	
0.00 ₪	תשלום עבור גודל חיבור בKVA (0x0)	
435.32 ₪	סה"כ לתשלום	לא כולל מע"מ

התפלגות חיוב בש"ח לפי תעו"ז

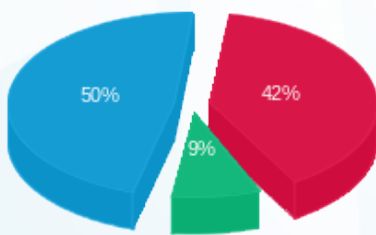

פסגה (181.18 ₪) 50%
 גבע (37.68 ₪) 9%
 שפל (216.45 ₪) 42%

הסטוריית צריכה בקוט"ש

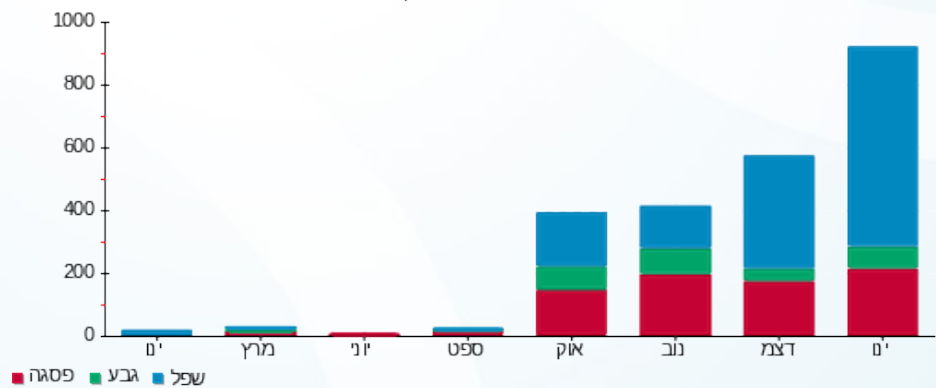



01/02/22 תאריך הפקה:
 31/01/22 תאריך קריאה נוכחית:
 01/01/22 תאריך קריאה קודמת:

שם דייר: בניין 101 - דירה 213
 שם אתר: מעונות בר אילן

לקוח/ה נכבד/ה, אנו מתכבדים להגיש את חישוב צריכת החשמל לתקופה 01/01/22 - 31/01/22:

בניין 101 - דירה 213 - 13 - 16226548(0x0)

סוג תעריף	סוג צריכה	קריאה קודמת	קריאה נוכחית	סה"כ צריכה בקוט"ש	מחיר לקוט"ש בא"ג	סה"כ לתשלום
פרטי חשבון עבור תאריכים:						
777	פסגה	01/01/22	31/01/22	96.20	87.59	84.26 ₪
778	גבע	3,084.70	3,108.15	23.45	53.68	12.59 ₪
779	שפל	7,647.40	7,846.75	199.35	33.94	67.66 ₪

סה"כ לדייר:

פסגה	גבע	שפל	סה"כ	שיא ביקוש
96.20	23.45	199.35	319.00	5.50
₪ 84.26	₪ 12.59	₪ 67.66	₪ 164.51	

סה"כ צריכה
 סה"כ לתשלום

₪ 0.00	תשלום קבוע	
₪ 0.00	תשלום עבור גודל חיבור בKVA (0x0)	
₪ 164.51	סה"כ לתשלום	לא כולל מע"מ

התפלגות חיוב בש"ח לפי תעו"ז

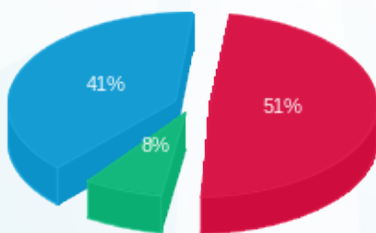

פסגה (₪ 84.26) 51%
 גבע (₪ 12.59) 8%
 שפל (₪ 67.66) 41%

הסטוריית צריכה בקוט"ש

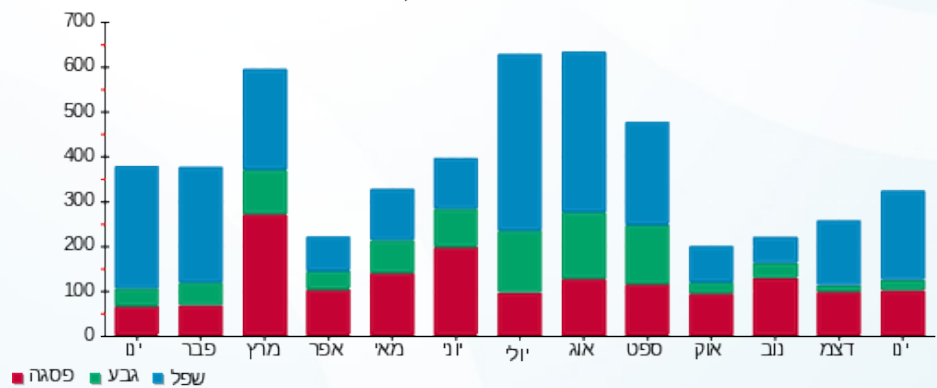



01/02/22 תאריך הפקה:
 31/01/22 תאריך קריאה נוכחית:
 01/01/22 תאריך קריאה קודמת:

שם דייר: בנין 101 - דירה 214
 שם אתר: מעונות בר אילן

לקוח/ה נכבד/ה, אנו מתכבדים להגיש את חישוב צריכת החשמל לתקופה 01/01/22 - 31/01/22:

בנין 101 - דירה 214 - 14 - 16226548(0x0)

סוג תעריף	סוג צריכה	קריאה קודמת	קריאה נוכחית	סה"כ צריכה בקוט"ש	מחיר לקוט"ש בא"ג	סה"כ לתשלום
פרטי חשבון עבור תאריכים:						
777	פסגה	01/01/22	31/01/22	97.15	87.59	85.09 ₪
778	גבע	1,110.40	1,118.10	7.70	53.68	4.13 ₪
779	שפל	2,335.80	2,496.75	160.95	33.94	54.63 ₪

סה"כ לדייר:

פסגה	גבע	שפל	סה"כ	שיא ביקוש
97.15	7.70	160.95	265.80	6.04
₪ 85.09	₪ 4.13	₪ 54.63	₪ 143.85	

סה"כ צריכה
 סה"כ לתשלום

₪ 0.00	תשלום קבוע	
₪ 0.00	תשלום עבור גודל חיבור בKVA (0x0)	
₪ 143.85	סה"כ לתשלום	לא כולל מע"מ

התפלגות חיוב בש"ח לפי תעו"ז

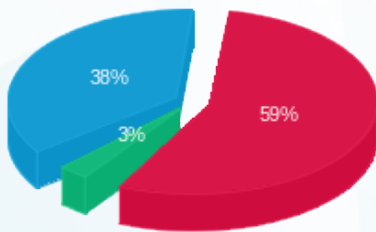

פסגה (₪ 85.09) 59%
 גבע (₪ 4.13) 38%
 שפל (₪ 54.63) 3%

הסטוריית צריכה בקוט"ש

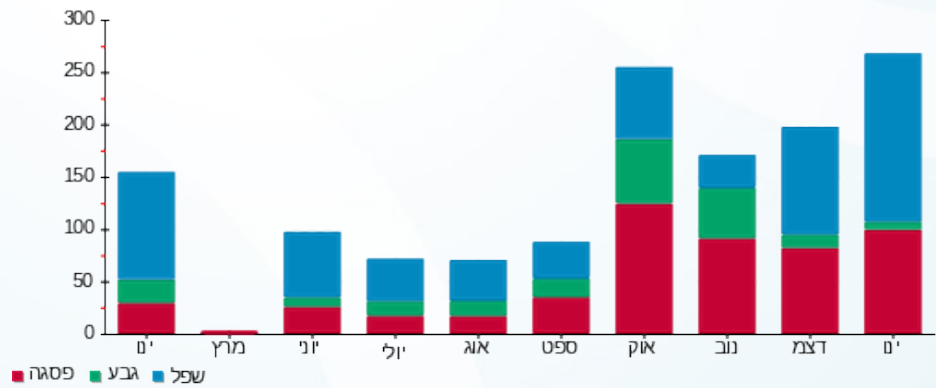

פסגה גבע שפל





01/02/22 תאריך הפקה:
 31/01/22 תאריך קריאה נוכחית:
 01/01/22 תאריך קריאה קודמת:

שם דייר: בניין 101 - דירה 301
 שם אתר: מעונות בר אילן

לקוח/ה נכבד/ה, אנו מתכבדים להגיש את חישוב צריכת החשמל לתקופה 01/01/22 - 31/01/22:

בניין 101 - דירה 301 - 14 - 16226542(0x0)

סוג תעריף	סוג צריכה	קריאה קודמת	קריאה נוכחית	סה"כ צריכה בקוט"ש	מחיר לקוט"ש בא"ג	סה"כ לתשלום
פרטי חשבון עבור תאריכים:						
777	פסגה	01/01/22	31/01/22	151.85	87.59	133.01 ₪
778	גבע	3,275.60	3,325.35	49.75	53.68	26.71 ₪
779	שפל	8,833.45	9,271.75	438.30	33.94	148.76 ₪

סה"כ לדייר:

פסגה	גבע	שפל	סה"כ	שיא ביקוש
151.85	49.75	438.30	639.90	5.97
133.01 ₪	26.71 ₪	148.76 ₪	308.47 ₪	

סה"כ צריכה
 סה"כ לתשלום

0.00 ₪	תשלום קבוע	
0.00 ₪	תשלום עבור גודל חיבור בKVA (0x0)	
308.47 ₪	סה"כ לתשלום	לא כולל מע"מ

התפלגות חיוב בש"ח לפי תע"ז

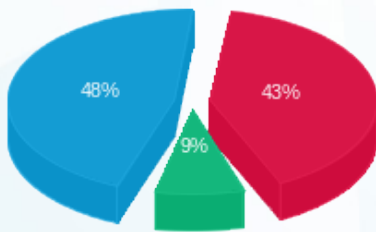

■ פסגה (133.01 ₪)
 ■ גבע (26.71 ₪)
 ■ שפל (148.76 ₪)

הסטוריית צריכה בקוט"ש

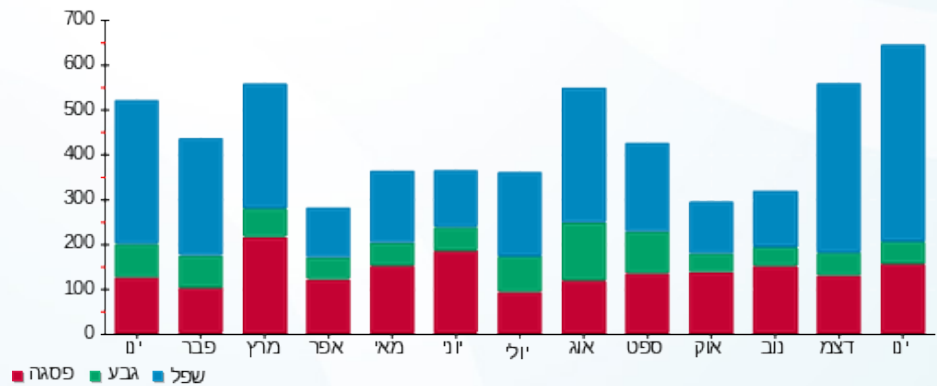



01/02/22 תאריך הפקה:
 31/01/22 תאריך קריאה נוכחית:
 01/01/22 תאריך קריאה קודמת:

שם דייר: בניין 103 - דירה 001
 שם אתר: מעונות בר אילן

לקוח/ה נכבד/ה, אנו מתכבדים להגיש את חישוב צריכת החשמל לתקופה 01/01/22 - 31/01/22:

בניין 103 - דירה 001 - 1 - 16226533(0x0)

סוג תעריף	סוג צריכה	קריאה קודמת	קריאה נוכחית	סה"כ צריכה בקוט"ש	מחיר לקוט"ש בא"ג	סה"כ לתשלום
פרטי חשבון עבור תאריכים:						
777	פסגה	01/01/22	31/01/22	69.05	87.59	60.48 ₪
778	גבע	1,053.55	1,095.30	41.75	53.68	22.41 ₪
779	שפל	2,900.15	3,078.70	178.55	33.94	60.60 ₪

סה"כ לדייר:

פסגה	גבע	שפל	סה"כ	שיא ביקוש
69.05	41.75	178.55	289.35	7.10
₪ 60.48	₪ 22.41	₪ 60.60		

סה"כ צריכה
 סה"כ לתשלום

₪ 0.00	תשלום קבוע	
₪ 0.00	תשלום עבור גודל חיבור בKVA (0x0)	
₪ 143.49	סה"כ לתשלום	לא כולל מע"מ

התפלגות חיוב בש"ח לפי תעו"ז

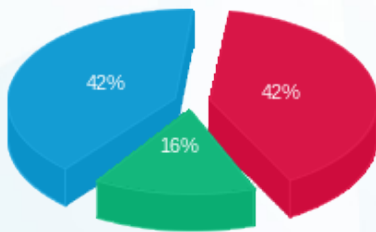

פסגה (₪ 60.48)
 גבע (₪ 22.41)
 שפל (₪ 60.60)

הסטוריית צריכה בקוט"ש

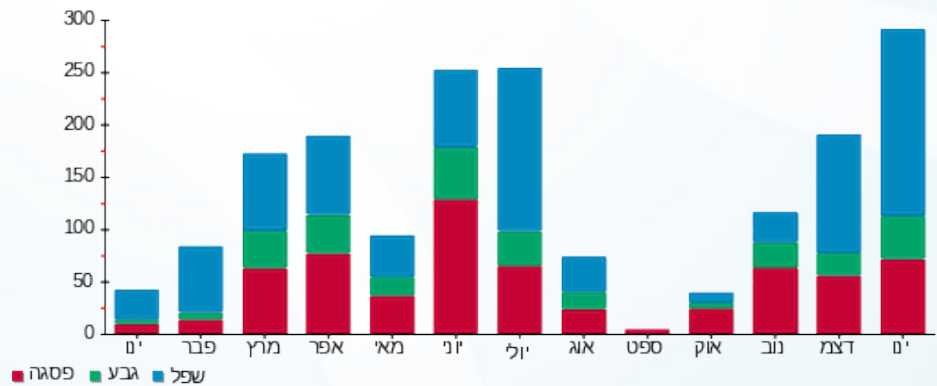

01/02/22 תאריך הפקה:
 31/01/22 תאריך קריאה נוכחית:
 01/01/22 תאריך קריאה קודמת:

שם דייר: בניין 103 - דירה 002
 שם אתר: מעונות בר אילן

לקוח/ה נכבד/ה, אנו מתכבדים להגיש את חישוב צריכת החשמל לתקופה 01/01/22 - 31/01/22:

בניין 103 - דירה 002 - 2 - 16226533(0x0)

סוג תעריף	סוג צריכה	קריאה קודמת	קריאה נוכחית	סה"כ צריכה בקוט"ש	מחיר לקוט"ש בא"ג	סה"כ לתשלום
פרטי חשבון עבור תאריכים:						
777	פסגה	01/01/22	31/01/22	110.10	87.59	96.44 ₪
778	גבע	1,727.05	1,766.55	39.50	53.68	21.20 ₪
779	שפל	5,856.25	6,153.50	297.25	33.94	100.89 ₪

סה"כ לדייר:

פסגה	גבע	שפל	סה"כ	שיא ביקוש
110.10	39.50	297.25	446.85	5.76
96.44 ₪	21.20 ₪	100.89 ₪	218.53 ₪	

סה"כ צריכה
 סה"כ לתשלום

0.00 ₪	תשלום קבוע	
0.00 ₪	תשלום עבור גודל חיבור בKVA (0x0)	
218.53 ₪	סה"כ לתשלום	לא כולל מע"מ

התפלגות חיוב בש"ח לפי תעו"ז

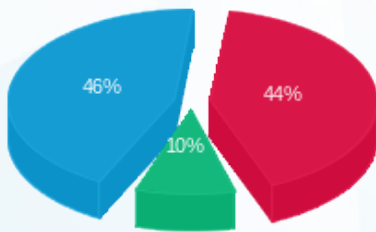

פסגה (96.44 ₪) 46%
 גבע (21.20 ₪) 10%
 שפל (100.89 ₪) 44%

הסטוריית צריכה בקוט"ש

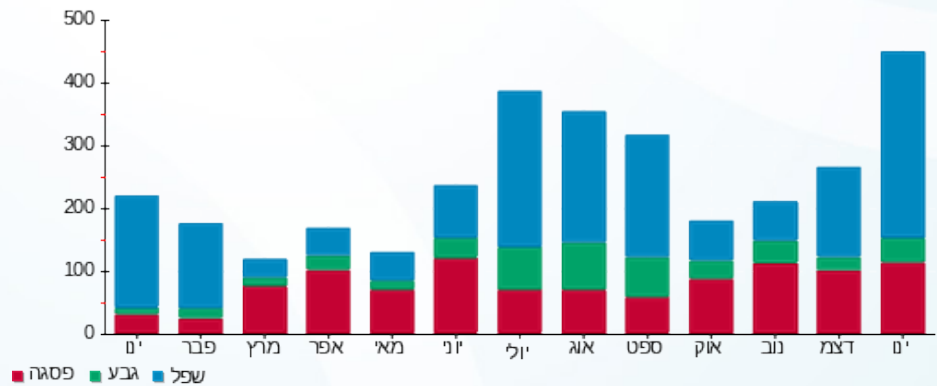



01/02/22 תאריך הפקה:
 31/01/22 תאריך קריאה נוכחית:
 01/01/22 תאריך קריאה קודמת:

שם דייר: בניין 103 - דירה 003
 שם אתר: מעונות בר אילן

לקוח/ה נכבד/ה, אנו מתכבדים להגיש את חישוב צריכת החשמל לתקופה 01/01/22 - 31/01/22:

בניין 103 - דירה 003 - 3 - 16226533(0x0)

סוג תעריף	סוג צריכה	קריאה קודמת	קריאה נוכחית	סה"כ צריכה בקוט"ש	מחיר לקוט"ש בא"ג	סה"כ לתשלום
פרטי חשבון עבור תאריכים:						
777	פסגה	01/01/22	31/01/22	240.80	87.59	210.92 ₪
778	גבע	1,862.40	1,919.85	57.45	53.68	30.84 ₪
779	שפל	6,060.15	6,642.30	582.15	33.94	197.58 ₪

סה"כ לדייר:

פסגה	גבע	שפל	סה"כ	שיא ביקוש
240.80	57.45	582.15	880.40	7.55
210.92 ₪	30.84 ₪	197.58 ₪	439.34 ₪	

סה"כ צריכה
 סה"כ לתשלום

0.00 ₪	תשלום קבוע	
0.00 ₪	תשלום עבור גודל חיבור בKVA (0x0)	
439.34 ₪	סה"כ לתשלום	לא כולל מע"מ

התפלגות חיוב בש"ח לפי תעו"ז

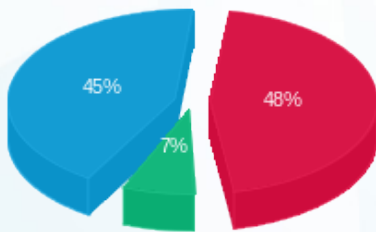

פסגה (210.92 ₪) 48%
 גבע (30.84 ₪) 7%
 שפל (197.58 ₪) 45%

הסטוריית צריכה בקוט"ש

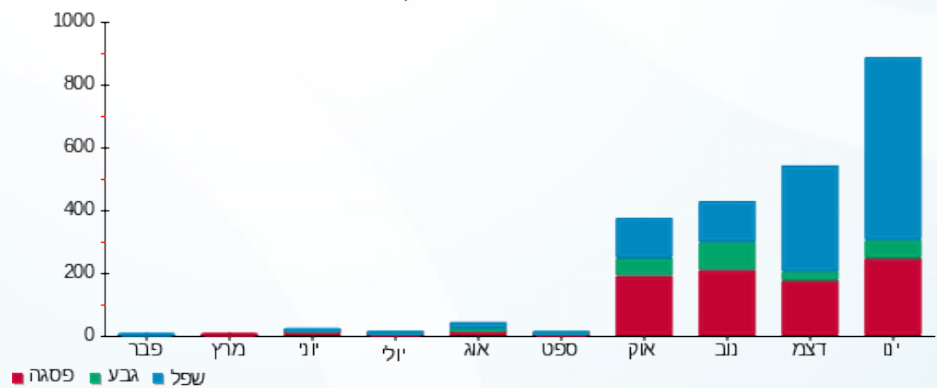

01/02/22 תאריך הפקה:
 31/01/22 תאריך קריאה נוכחית:
 01/01/22 תאריך קריאה קודמת:

שם דייר: בנין 103 - דירה 004
 שם אתר: מעונות בר אילן

לקוח/ה נכבד/ה, אנו מתכבדים להגיש את חישוב צריכת החשמל לתקופה 01/01/22 - 31/01/22:

בנין 103 - דירה 004 - 4 - 16226533(0x0)

סוג תעריף	סוג צריכה	קריאה קודמת	קריאה נוכחית	סה"כ צריכה בקוט"ש	מחיר לקוט"ש בא"ג	סה"כ לתשלום
פרטי חשבון עבור תאריכים:						
777	פסגה	01/01/22	31/01/22	73.20	87.59	64.12 ₪
778	גבע	1,117.25	1,139.85	22.60	53.68	12.13 ₪
779	שפל	3,553.35	3,754.30	200.95	33.94	68.20 ₪

סה"כ לדייר:

פסגה	גבע	שפל	סה"כ	שיא ביקוש
73.20	22.60	200.95	296.75	6.00
₪ 64.12	₪ 12.13	₪ 68.20	₪ 144.45	

סה"כ צריכה
 סה"כ לתשלום

₪ 0.00	תשלום קבוע	
₪ 0.00	תשלום עבור גודל חיבור בKVA (0x0)	
₪ 144.45	סה"כ לתשלום	לא כולל מע"מ

התפלגות חיוב בש"ח לפי תע"ז

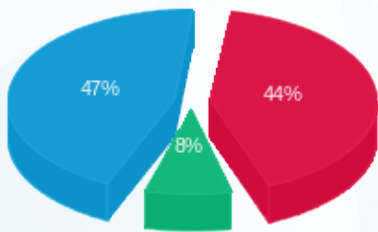

פסגה (₪ 64.12)
 גבע (₪ 12.13)
 שפל (₪ 68.20)

הסטוריית צריכה בקוט"ש

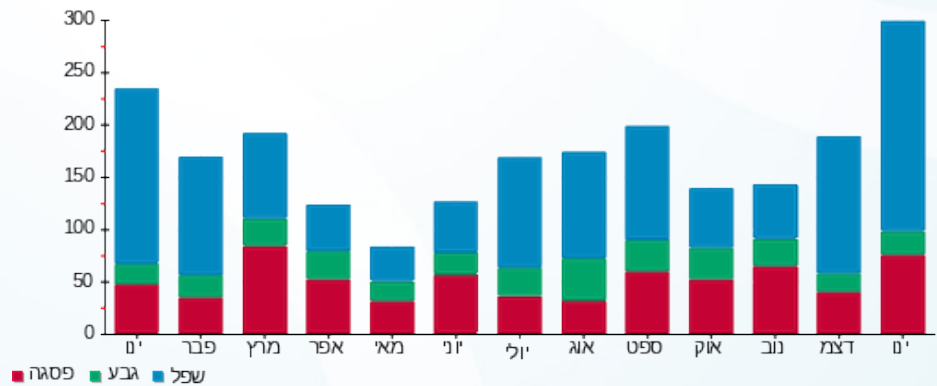



01/02/22

תאריך הפקה:

שם דייר: בניין 103 - דירה 005

31/01/22

תאריך קריאה נוכחית:

שם אתר: מעונות בר אילן

01/01/22

תאריך קריאה קודמת:

לקוח/ה נכבד/ה, אנו מתכבדים להגיש את חישוב צריכת החשמל לתקופה 01/01/22 - 31/01/22:

בניין 103 - דירה 005 - 5 - 16226533(0x0)

סוג תעריף	סוג צריכה	קריאה קודמת	קריאה נוכחית	סה"כ צריכה בקוט"ש	מחיר לקוט"ש בא"ג	סה"כ לתשלום
פרטי חשבון עבור תאריכים:						
777	פסגה	01/01/22	31/01/22	157.45	87.59	137.91 ₪
778	גבע	2,279.90	2,329.55	49.65	53.68	26.65 ₪
779	שפל	5,981.85	6,376.50	394.65	33.94	133.94 ₪

סה"כ לדייר:

פסגה	גבע	שפל	סה"כ	שיא ביקוש
157.45	49.65	394.65	601.75	6.53
137.91 ₪	26.65 ₪	133.94 ₪	298.51 ₪	

סה"כ צריכה

סה"כ לתשלום

0.00 ₪	תשלום קבוע	
0.00 ₪	תשלום עבור גודל חיבור בKVA (0x0)	
298.51 ₪	סה"כ לתשלום	לא כולל מע"מ

התפלגות חיוב בש"ח לפי תעו"ז

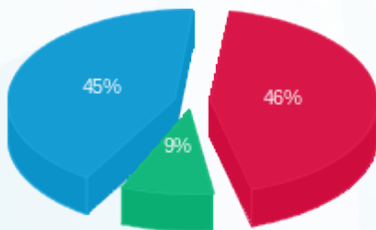

- פסגה (137.91 ₪) 46%
- גבע (26.65 ₪) 9%
- שפל (133.94 ₪) 45%

הסטוריית צריכה בקוט"ש

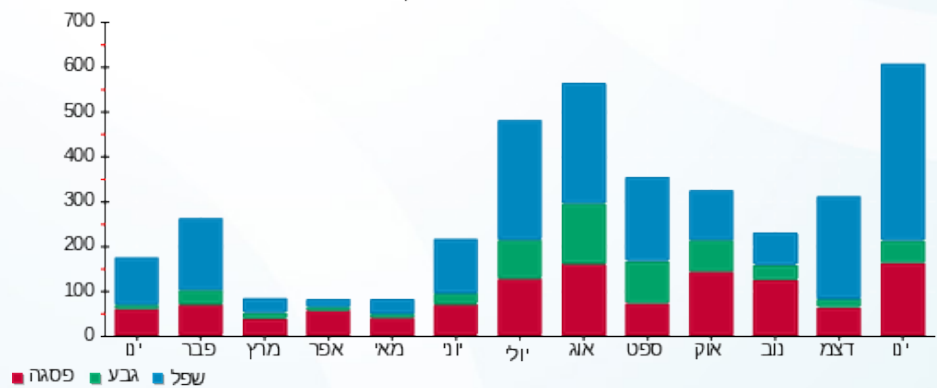



01/02/22

תאריך הפקה:

שם דייר: בניין 103 - דירה 006

31/01/22

תאריך קריאה נוכחית:

שם אתר: מעונות בר אילן

01/01/22

תאריך קריאה קודמת:

לקוח/ה נכבד/ה, אנו מתכבדים להגיש את חישוב צריכת החשמל לתקופה 01/01/22 - 31/01/22:

בניין 103 - דירה 006 - 6 - 16226533(0x0)

סוג תעריף	סוג צריכה	קריאה קודמת	קריאה נוכחית	סה"כ צריכה בקוט"ש	מחיר לקוט"ש בא"ג	סה"כ לתשלום
פרטי חשבון עבור תאריכים:						
777	פסגה	01/01/22	31/01/22	169.10	87.59	148.11 ₪
778	גבע	1,788.70	1,845.15	56.45	53.68	30.30 ₪
779	שפל	4,870.35	5,355.50	485.15	33.94	164.66 ₪

סה"כ לדייר:

פסגה	גבע	שפל	סה"כ	שיא ביקוש
169.10	56.45	485.15	710.70	6.06
148.11 ₪	30.30 ₪	164.66 ₪	343.08 ₪	

סה"כ צריכה

סה"כ לתשלום

0.00 ₪	תשלום קבוע	
0.00 ₪	תשלום עבור גודל חיבור בKVA (0x0)	
343.08 ₪	סה"כ לתשלום	לא כולל מע"מ

התפלגות חיוב בש"ח לפי תעו"ז

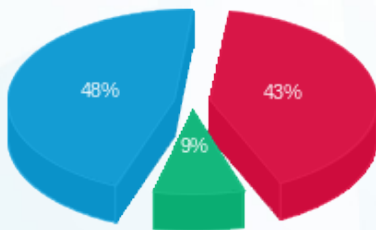

- פסגה (148.11 ₪) 48%
- גבע (30.30 ₪) 9%
- שפל (164.66 ₪) 43%

הסטוריית צריכה בקוט"ש

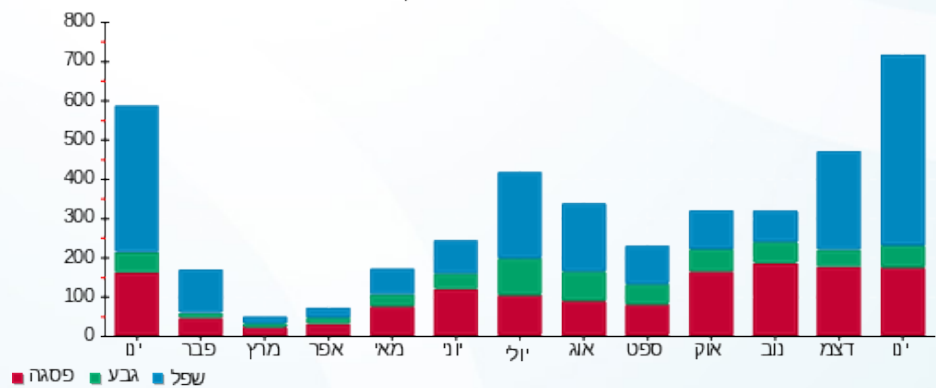



01/02/22 תאריך הפקה:
 31/01/22 תאריך קריאה נוכחית:
 01/01/22 תאריך קריאה קודמת:

שם דייר: בניין 103 - דירה 007
 שם אתר: מעונות בר אילן

לקוח/ה נכבד/ה, אנו מתכבדים להגיש את חישוב צריכת החשמל לתקופה 01/01/22 - 31/01/22:

בניין 103 - דירה 007 - 7 - 16226533(0x0)

סוג תעריף	סוג צריכה	קריאה קודמת	קריאה נוכחית	סה"כ צריכה בקוט"ש	מחיר לקוט"ש בא"ג	סה"כ לתשלום
פרטי חשבון עבור תאריכים:						
777	פסגה	01/01/22	31/01/22	69.90	87.59	61.23 ₪
778	גבע	1,172.85	1,188.70	15.85	53.68	8.51 ₪
779	שפל	3,090.50	3,273.35	182.85	33.94	62.06 ₪

סה"כ לדייר:

פסגה	גבע	שפל	סה"כ	שיא ביקוש
69.90	15.85	182.85	268.60	5.85
₪ 61.23	₪ 8.51	₪ 62.06	₪ 131.79	

סה"כ צריכה
 סה"כ לתשלום

₪ 0.00	תשלום קבוע	
₪ 0.00	תשלום עבור גודל חיבור בKVA (0x0)	
₪ 131.79	סה"כ לתשלום	לא כולל מע"מ

התפלגות חיוב בש"ח לפי תעו"ז

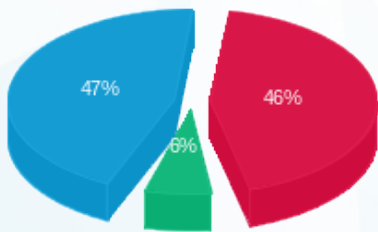

פסגה (₪ 61.23) 47%
 גבע (₪ 8.51) 6%
 שפל (₪ 62.06) 46%

הסטוריית צריכה בקוט"ש

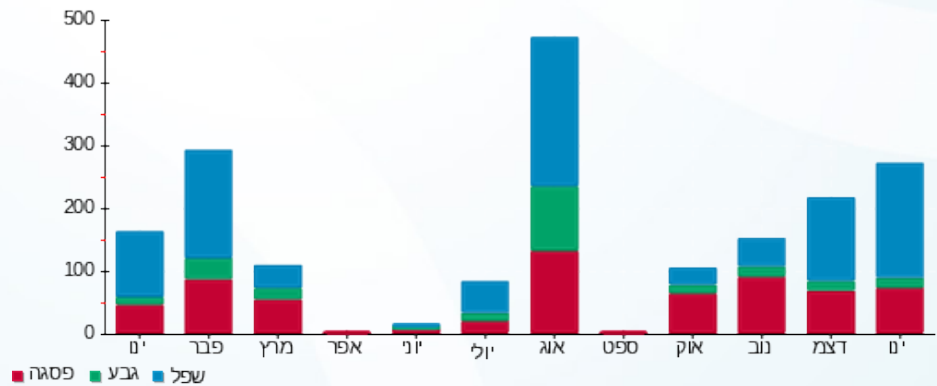



01/02/22 תאריך הפקדה:
 31/01/22 תאריך קריאה נוכחית:
 01/01/22 תאריך קריאה קודמת:

שם דייר: בניין 103 - דירה 008
 שם אתר: מעונות בר אילן

לקוח/ה נכבד/ה, אנו מתכבדים להגיש את חישוב צריכת החשמל לתקופה 01/01/22 - 31/01/22:

בניין 103 - דירה 008 - 8 - 16226533(0x0)

סוג תעריף	סוג צריכה	קריאה קודמת	קריאה נוכחית	סה"כ צריכה בקוט"ש	מחיר לקוט"ש בא"ג	סה"כ לתשלום
פרטי חשבון עבור תאריכים:						
777	פסגה	01/01/22	31/01/22	44.90	87.59	39.33 ₪
778	גבע	645.70	655.60	9.90	53.68	5.31 ₪
779	שפל	1,835.60	1,947.70	112.10	33.94	38.05 ₪

סה"כ לדייר:

פסגה	גבע	שפל	סה"כ	שיא ביקוש
44.90	9.90	112.10	166.90	4.33
39.33 ₪	5.31 ₪	38.05 ₪	82.69 ₪	

סה"כ צריכה
 סה"כ לתשלום

0.00 ₪	תשלום קבוע	
0.00 ₪	תשלום עבור גודל חיבור בKVA (0x0)	
82.69 ₪	סה"כ לתשלום	לא כולל מע"מ

התפלגות חיוב בש"ח לפי תע"ז

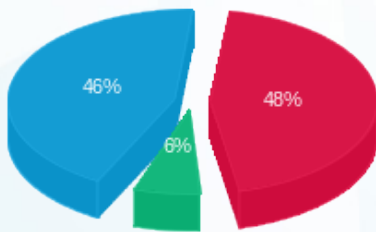

פסגה (39.33 ₪) ■
 גבע (5.31 ₪) ■
 שפל (38.05 ₪) ■

הסטוריית צריכה בקוט"ש

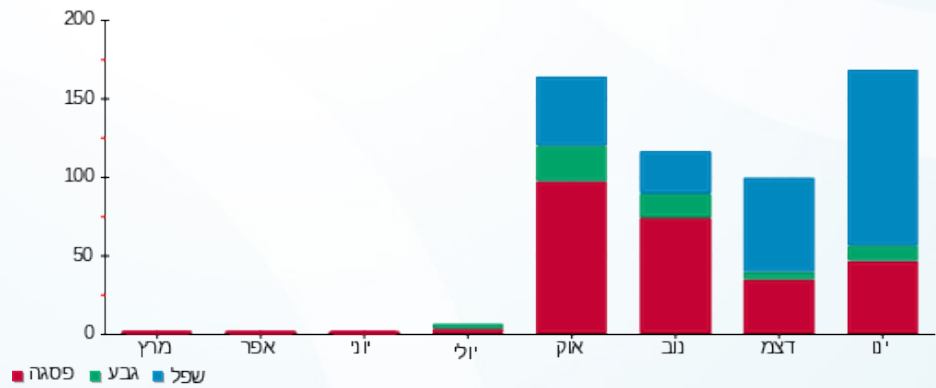



01/02/22 תאריך הפקה:
 31/01/22 תאריך קריאה נוכחית:
 01/01/22 תאריך קריאה קודמת:

שם דייר: בנין 103 - דירה 009
 שם אתר: מעונות בר אילן

לקוח/ה נכבד/ה, אנו מתכבדים להגיש את חישוב צריכת החשמל לתקופה 01/01/22 - 31/01/22:

בנין 103 - דירה 009 - 9 - 16226533(0x0)

סוג תעריף	סוג צריכה	קריאה קודמת	קריאה נוכחית	סה"כ צריכה בקוט"ש	מחיר לקוט"ש בא"ג	סה"כ לתשלום
פרטי חשבון עבור תאריכים:						
777	פסגה	01/01/22	31/01/22	158.75	87.59	139.05 ₪
778	גבע	2,552.45	2,581.25	28.80	53.68	15.46 ₪
779	שפל	5,350.50	5,709.00	358.50	33.94	121.67 ₪

סה"כ לדייר:

פסגה	גבע	שפל	סה"כ	שיא ביקוש
158.75	28.80	358.50	546.05	7.94
139.05 ₪	15.46 ₪	121.67 ₪	276.18 ₪	

סה"כ צריכה
 סה"כ לתשלום

0.00 ₪	תשלום קבוע	
0.00 ₪	תשלום עבור גודל חיבור בKVA (0x0)	
276.18 ₪	סה"כ לתשלום	לא כולל מע"מ

התפלגות חיוב בש"ח לפי תעו"ז

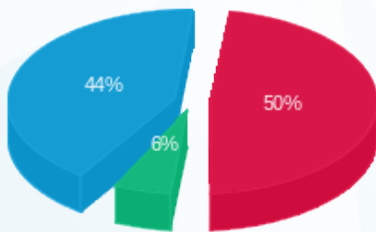

■ פסגה (139.05 ₪)
 ■ גבע (15.46 ₪)
 ■ שפל (121.67 ₪)

הסטוריית צריכה בקוט"ש

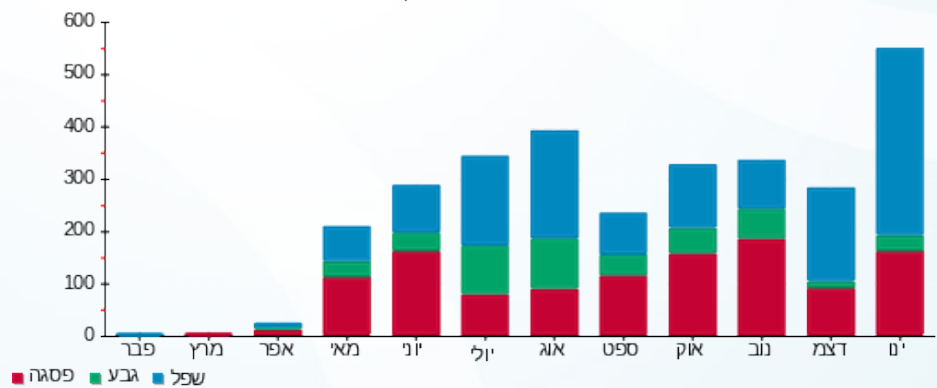



01/02/22

תאריך הפקדה:

שם דייר: בניין 103 - דירה 010

31/01/22

תאריך קריאה נוכחית:

שם אתר: מעונות בר אילן

01/01/22

תאריך קריאה קודמת:

לקוח/ה נכבד/ה, אנו מתכבדים להגיש את חישוב צריכת החשמל לתקופה 01/01/22 - 31/01/22:

בניין 103 - דירה 010 - 10 - 16226533(0x0)

סוג תעריף	סוג צריכה	קריאה קודמת	קריאה נוכחית	סה"כ צריכה בקוט"ש	מחיר לקוט"ש בא"ג	סה"כ לתשלום
פרטי חשבון עבור תאריכים:						
777	פסגה	01/01/22	31/01/22	182.15	87.59	159.55 ₪
778	גבע	2,285.20	2,366.70	81.50	53.68	43.75 ₪
779	שפל	5,913.25	6,527.10	613.85	33.94	208.34 ₪

סה"כ לדייר:

פסגה	גבע	שפל	סה"כ	שיא ביקוש
182.15	81.50	613.85	877.50	6.05
159.55 ₪	43.75 ₪	208.34 ₪	411.64 ₪	

סה"כ צריכה

סה"כ לתשלום

0.00 ₪	תשלום קבוע	
0.00 ₪	תשלום עבור גודל חיבור בKVA (0x0)	
411.64 ₪	סה"כ לתשלום	לא כולל מע"מ

התפלגות חיוב בש"ח לפי תע"ז

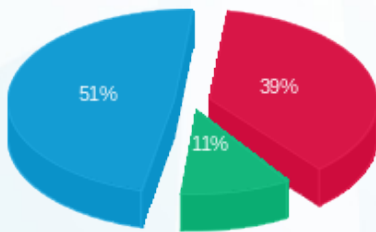

- פסגה (159.55 ₪) - 51%
- גבע (43.75 ₪) - 11%
- שפל (208.34 ₪) - 39%

הסטוריית צריכה בקוט"ש

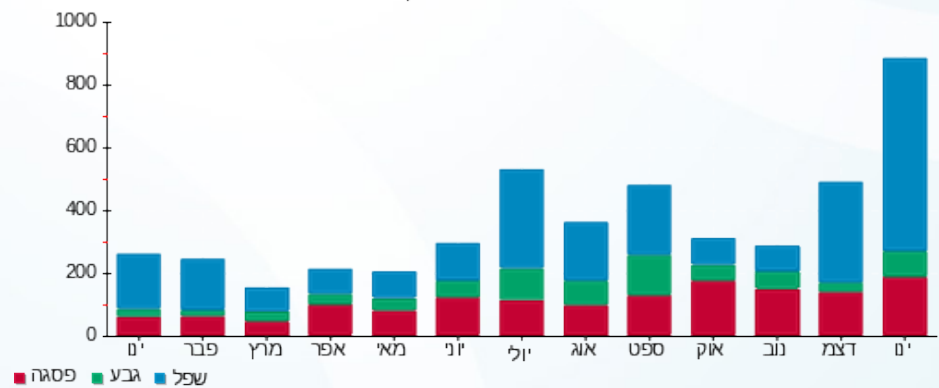



01/02/22 תאריך הפקה:
 31/01/22 תאריך קריאה נוכחית:
 01/01/22 תאריך קריאה קודמת:

שם דייר: בניין 103 - דירה 011
 שם אתר: מעונות בר אילן

לקוח/ה נכבד/ה, אנו מתכבדים להגיש את חישוב צריכת החשמל לתקופה 01/01/22 - 31/01/22:

בניין 103 - דירה 011 - 11 - 16226533(0x0)

סוג תעריף	סוג צריכה	קריאה קודמת	קריאה נוכחית	סה"כ צריכה בקוט"ש	מחיר לקוט"ש בא"ג	סה"כ לתשלום
פרטי חשבון עבור תאריכים:						
777	פסגה	01/01/22	31/01/22	63.80	87.59	55.88 ₪
778	גבע	980.55	1,003.75	23.20	53.68	12.45 ₪
779	שפל	2,430.90	2,573.90	143.00	33.94	48.53 ₪

סה"כ לדייר:

פסגה	גבע	שפל	סה"כ	שיא ביקוש
63.80	23.20	143.00	230.00	4.78
₪ 55.88	₪ 12.45	₪ 48.53	₪ 116.87	

סה"כ צריכה
 סה"כ לתשלום

₪ 0.00	תשלום קבוע	
₪ 0.00	תשלום עבור גודל חיבור בKVA (0x0)	
₪ 116.87	סה"כ לתשלום	לא כולל מע"מ

התפלגות חיוב בש"ח לפי תע"ז

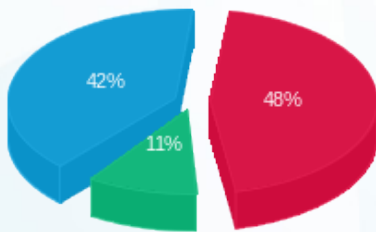

פסגה (₪ 55.88)
 גבע (₪ 12.45)
 שפל (₪ 48.53)

הסטוריית צריכה בקוט"ש

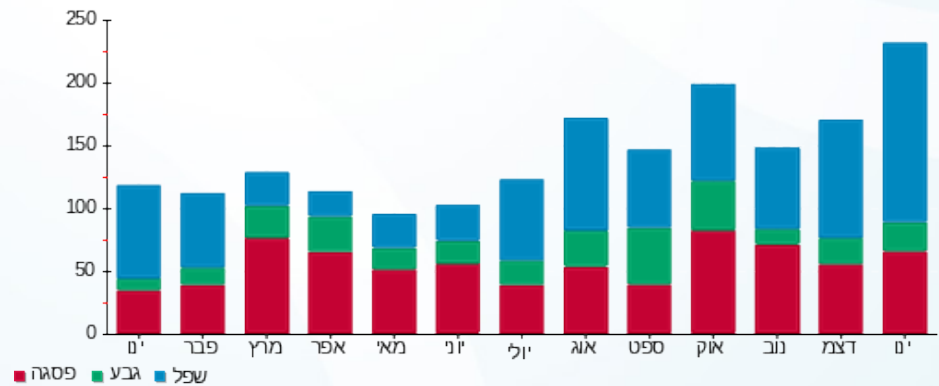



01/02/22 תאריך הפקה:
 31/01/22 תאריך קריאה נוכחית:
 01/01/22 תאריך קריאה קודמת:

שם דייר: בנין 103 - דירה 012
 שם אתר: מעונות בר אילן

לקוח/ה נכבד/ה, אנו מתכבדים להגיש את חישוב צריכת החשמל לתקופה 01/01/22 - 31/01/22:

בנין 103 - דירה 012 - 12 - 16226533(0x0)

סוג תעריף	סוג צריכה	קריאה קודמת	קריאה נוכחית	סה"כ צריכה בקוט"ש	מחיר לקוט"ש בא"ג	סה"כ לתשלום
פרטי חשבון עבור תאריכים:						
777	פסגה	01/01/22	31/01/22	129.50	87.59	113.43 ₪
778	גבע	2,582.60	2,618.40	35.80	53.68	19.22 ₪
779	שפל	7,608.60	7,845.25	236.65	33.94	80.32 ₪

סה"כ לדייר:

פסגה	גבע	שפל	סה"כ	שיא ביקוש
129.50	35.80	236.65	401.95	5.75
113.43 ₪	19.22 ₪	80.32 ₪	212.97 ₪	

סה"כ צריכה
 סה"כ לתשלום

0.00 ₪	תשלום קבוע	
0.00 ₪	תשלום עבור גודל חיבור בKVA (0x0)	
212.97 ₪	סה"כ לתשלום	לא כולל מע"מ

התפלגות חיוב בש"ח לפי תעו"ז

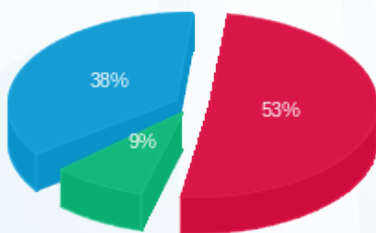

פסגה (113.43 ₪) 53%
 גבע (19.22 ₪) 9%
 שפל (80.32 ₪) 38%

הסטוריית צריכה בקוט"ש

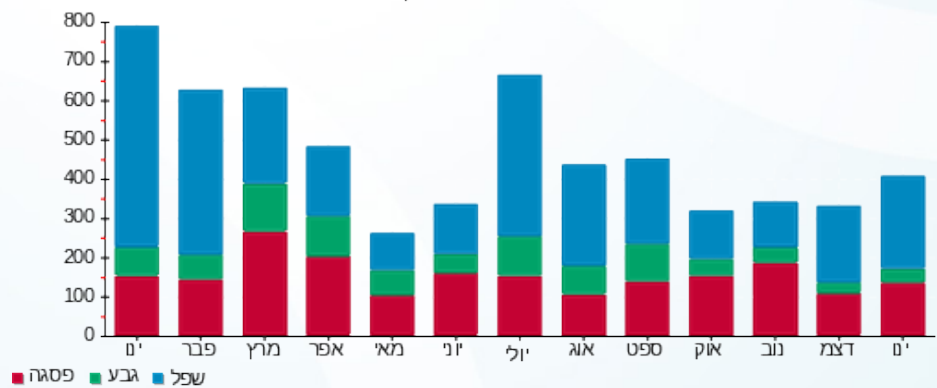

פסגה גבע שפל





01/02/22 תאריך הפקה:
 31/01/22 תאריך קריאה נוכחית:
 01/01/22 תאריך קריאה קודמת:

שם דייר: בנין 103 - דירה 013
 שם אתר: מעונות בר אילן

לקוח/ה נכבד/ה, אנו מתכבדים להגיש את חישוב צריכת החשמל לתקופה 01/01/22 - 31/01/22:

בנין 103 - דירה 013 - 13 - 16226533(0x0)

סוג תעריף	סוג צריכה	קריאה קודמת	קריאה נוכחית	סה"כ צריכה בקוט"ש	מחיר לקוט"ש בא"ג	סה"כ לתשלום
פרטי חשבון עבור תאריכים:						
777	פסגה	01/01/22	31/01/22	172.95	87.59	151.49 ₪
778	גבע	1,840.95	1,919.00	78.05	53.68	41.90 ₪
779	שפל	5,658.35	6,208.35	550.00	33.94	186.67 ₪

סה"כ לדייר:

פסגה	גבע	שפל	סה"כ	שיא ביקוש
172.95	78.05	550.00	801.00	5.94
151.49 ₪	41.90 ₪	186.67 ₪	380.05 ₪	

סה"כ צריכה
 סה"כ לתשלום

0.00 ₪	תשלום קבוע	
0.00 ₪	תשלום עבור גודל חיבור בKVA (0x0)	
380.05 ₪	סה"כ לתשלום	לא כולל מע"מ

התפלגות חיוב בש"ח לפי תעו"ז

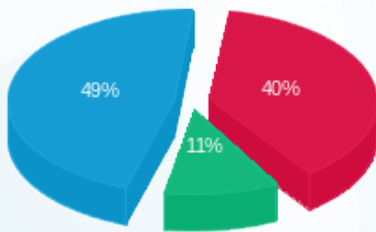

■ פסגה (151.49 ₪)
 ■ גבע (41.90 ₪)
 ■ שפל (186.67 ₪)

הסטוריית צריכה בקוט"ש

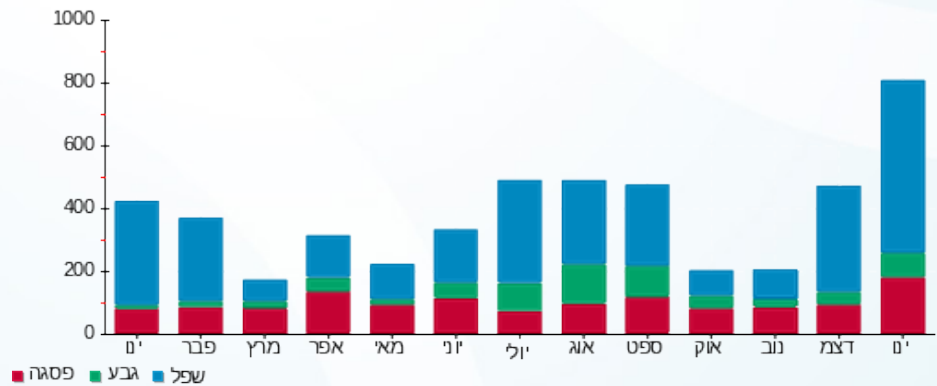



01/02/22

תאריך הפקדה:

שם דייר: בניין 103 - דירה 101

31/01/22

תאריך קריאה נוכחית:

שם אתר: מעונות בר אילן

01/01/22

תאריך קריאה קודמת:

לקוח/ה נכבד/ה, אנו מתכבדים להגיש את חישוב צריכת החשמל לתקופה 01/01/22 - 31/01/22:

בניין 103 - דירה 101 - 1 - 16226491(0x0)

סוג תעריף	סוג צריכה	קריאה קודמת	קריאה נוכחית	סה"כ צריכה בקוט"ש	מחיר לקוט"ש בא"ג	סה"כ לתשלום
פרטי חשבון עבור תאריכים:						
777	פסגה	01/01/22	31/01/22	5.05	87.59	4.42 ₪
778	גבע	706.55	709.05	2.50	53.68	1.34 ₪
779	שפל	1,489.00	1,507.85	18.85	33.94	6.40 ₪

סה"כ לדייר:

פסגה	גבע	שפל	סה"כ	שיא ביקוש
5.05	2.50	18.85	26.40	0.20
₪ 4.42	₪ 1.34	₪ 6.40	₪ 12.16	

סה"כ צריכה

סה"כ לתשלום

₪ 0.00	תשלום קבוע	
₪ 0.00	תשלום עבור גודל חיבור בKVA (0x0)	
₪ 12.16	סה"כ לתשלום	לא כולל מע"מ

התפלגות חיוב בש"ח לפי תע"ז

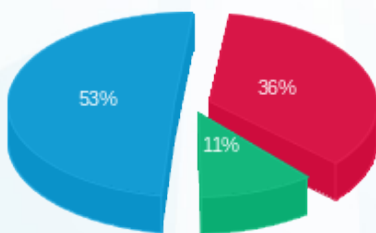

- פסגה (₪ 4.42)
- גבע (₪ 1.34)
- שפל (₪ 6.40)

הסטוריית צריכה בקוט"ש

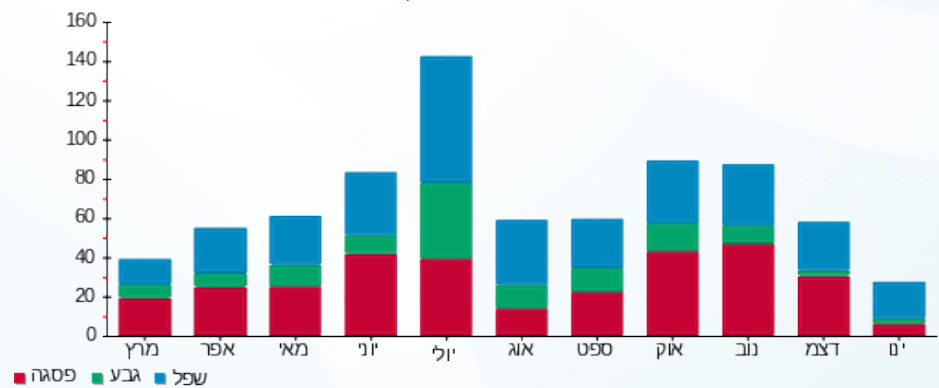

- פסגה
- גבע
- שפל



01/02/22 תאריך הפקה:
 31/01/22 תאריך קריאה נוכחית:
 01/01/22 תאריך קריאה קודמת:

שם דייר: בנין 103 - דירה 102
 שם אתר: מעונות בר אילן

לקוח/ה נכבד/ה, אנו מתכבדים להגיש את חישוב צריכת החשמל לתקופה 01/01/22 - 31/01/22:

בנין 103 - דירה 102 - 2 - 16226491(0x0)

סוג תעריף	סוג צריכה	קריאה קודמת	קריאה נוכחית	סה"כ צריכה בקוט"ש	מחיר לקוט"ש בא"ג	סה"כ לתשלום
פרטי חשבון עבור תאריכים:						
777	פסגה	01/01/22	31/01/22	201.80	87.59	176.76 ₪
778	גבע	1,916.15	1,967.05	50.90	53.68	27.32 ₪
779	שפל	4,488.70	4,845.05	356.35	33.94	120.95 ₪

סה"כ לדייר:

פסגה	גבע	שפל	סה"כ	שיא ביקוש
201.80	50.90	356.35	609.05	5.68
176.76 ₪	27.32 ₪	120.95 ₪	325.02 ₪	

סה"כ צריכה
 סה"כ לתשלום

0.00 ₪	תשלום קבוע	
0.00 ₪	תשלום עבור גודל חיבור בKVA (0x0)	
325.02 ₪	סה"כ לתשלום	לא כולל מע"מ

התפלגות חיוב בש"ח לפי תע"ז

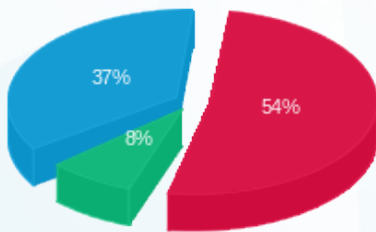

■ פסגה (176.76 ₪)
 ■ גבע (27.32 ₪)
 ■ שפל (120.95 ₪)

הסטוריית צריכה בקוט"ש

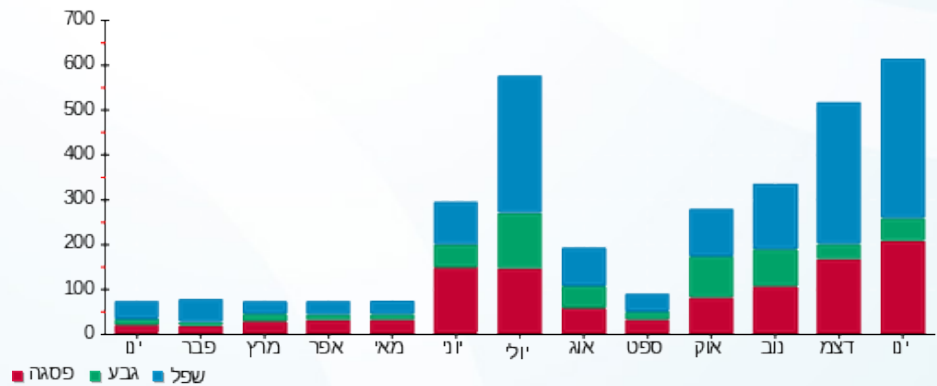



01/02/22 תאריך הפקה:
 31/01/22 תאריך קריאה נוכחית:
 01/01/22 תאריך קריאה קודמת:

שם דייר: בנין 103 - דירה 103
 שם אתר: מעונות בר אילן

לקוח/ה נכבד/ה, אנו מתכבדים להגיש את חישוב צריכת החשמל לתקופה 01/01/22 - 31/01/22:

בנין 103 - דירה 103 - 3 - 16226491(0x0)

סוג תעריף	סוג צריכה	קריאה קודמת	קריאה נוכחית	סה"כ צריכה בקוט"ש	מחיר לקוט"ש בא"ג	סה"כ לתשלום
פרטי חשבון עבור תאריכים:						
777	פסגה	01/01/22	31/01/22	129.50	87.59	113.43 ₪
778	גבע	1,964.15	1,984.80	20.65	53.68	11.08 ₪
779	שפל	5,886.05	6,006.95	120.90	33.94	41.03 ₪

סה"כ לדייר:

פסגה	גבע	שפל	סה"כ	שיא ביקוש
129.50	20.65	120.90	271.05	6.36
113.43 ₪	11.08 ₪	41.03 ₪	165.55 ₪	

סה"כ צריכה
 סה"כ לתשלום

0.00 ₪	תשלום קבוע	
0.00 ₪	תשלום עבור גודל חיבור בKVA (0x0)	
165.55 ₪	סה"כ לתשלום	לא כולל מע"מ

התפלגות חיוב בש"ח לפי תע"ז

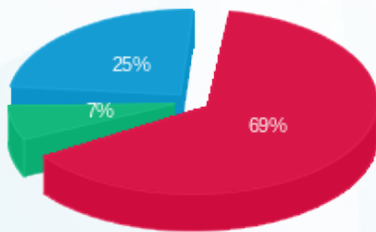

פסגה (113.43 ₪) 69%
 גבע (11.08 ₪) 7%
 שפל (41.03 ₪) 25%

הסטוריית צריכה בקוט"ש

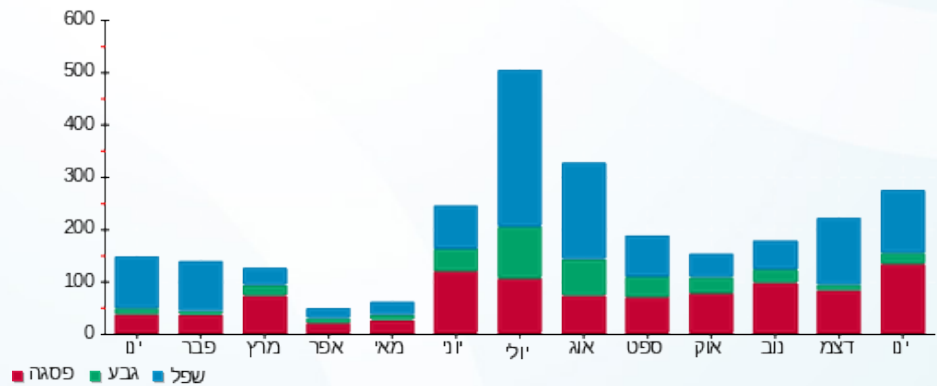



01/02/22

תאריך הפקה:

שם דייר: בניין 103 - דירה 104

31/01/22

תאריך קריאה נוכחית:

שם אתר: מעונות בר אילן

01/01/22

תאריך קריאה קודמת:

לקוח/ה נכבד/ה, אנו מתכבדים להגיש את חישוב צריכת החשמל לתקופה 01/01/22 - 31/01/22:

בניין 103 - דירה 104 - 4 - 16226491(0x0)

סוג תעריף	סוג צריכה	קריאה קודמת	קריאה נוכחית	סה"כ צריכה בקוט"ש	מחיר לקוט"ש בא"ג	סה"כ לתשלום
פרטי חשבון עבור תאריכים:						
777	פסגה	01/01/22	31/01/22	59.60	87.59	52.20 ₪
778	גבע	1,271.75	1,325.55	53.80	53.68	28.88 ₪
779	שפל	3,074.50	3,252.20	177.70	33.94	60.31 ₪

סה"כ לדייר:

פסגה	גבע	שפל	סה"כ	שיא ביקוש
59.60	53.80	177.70	291.10	4.98
₪ 52.20	₪ 28.88	₪ 60.31	₪ 141.39	

סה"כ צריכה

סה"כ לתשלום

₪ 0.00	תשלום קבוע	
₪ 0.00	תשלום עבור גודל חיבור בKVA (0x0)	
₪ 141.39	סה"כ לתשלום	לא כולל מע"מ

התפלגות חיוב בש"ח לפי תע"ז

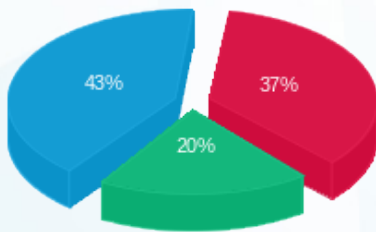

- פסגה (₪ 52.20)
- גבע (₪ 28.88)
- שפל (₪ 60.31)

הסטוריית צריכה בקוט"ש

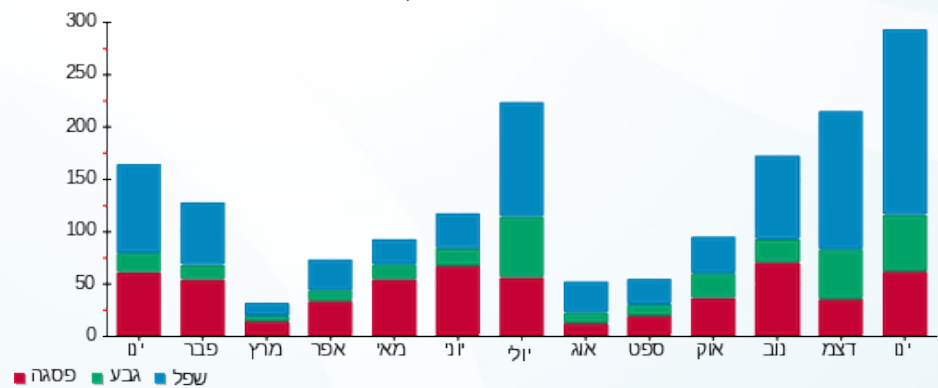



01/02/22 תאריך הפקה:
 31/01/22 תאריך קריאה נוכחית:
 01/01/22 תאריך קריאה קודמת:

שם דייר: בנין 103 - דירה 105
 שם אתר: מעונות בר אילן

לקוח/ה נכבד/ה, אנו מתכבדים להגיש את חישוב צריכת החשמל לתקופה 01/01/22 - 31/01/22:

בנין 103 - דירה 105 - 5 - 16226491(0x0)

סוג תעריף	סוג צריכה	קריאה קודמת	קריאה נוכחית	סה"כ צריכה בקוט"ש	מחיר לקוט"ש בא"ג	סה"כ לתשלום
פרטי חשבון עבור תאריכים:						
777	פסגה	01/01/22	31/01/22	125.20	87.59	109.66 ₪
778	גבע	1,249.75	1,293.50	43.75	53.68	23.49 ₪
779	שפל	3,235.15	3,404.85	169.70	33.94	57.60 ₪

סה"כ לדייר:

פסגה	גבע	שפל	סה"כ	שיא ביקוש
125.20	43.75	169.70	338.65	5.96
109.66 ₪	23.49 ₪	57.60 ₪	190.74 ₪	

סה"כ צריכה
סה"כ לתשלום

0.00 ₪	תשלום קבוע	
0.00 ₪	תשלום עבור גודל חיבור בKVA (0x0)	
190.74 ₪	סה"כ לתשלום	לא כולל מע"מ

התפלגות חיוב בש"ח לפי תעו"ז

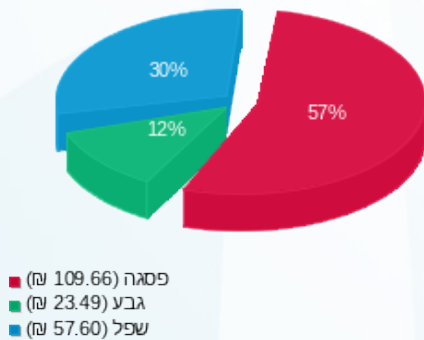

הסטוריית צריכה בקוט"ש

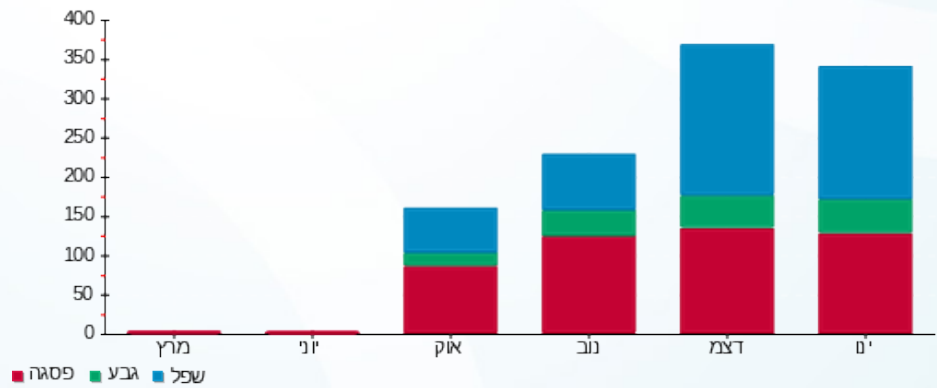



01/02/22 תאריך הפקה:
 31/01/22 תאריך קריאה נוכחית:
 01/01/22 תאריך קריאה קודמת:

שם דייר: בנין 103 - דירה 106
 שם אתר: מעונות בר אילן

לקוח/ה נכבד/ה, אנו מתכבדים להגיש את חישוב צריכת החשמל לתקופה 01/01/22 - 31/01/22:

בנין 103 - דירה 106 - 6 - 16226491(0x0)

סוג תעריף	סוג צריכה	קריאה קודמת	קריאה נוכחית	סה"כ צריכה בקוט"ש	מחיר לקוט"ש בא"ג	סה"כ לתשלום
פרטי חשבון עבור תאריכים:						
777	פסגה	01/01/22	31/01/22	182.85	87.59	160.16 ₪
778	גבע	2,030.80	2,081.20	50.40	53.68	27.05 ₪
779	שפל	5,711.00	6,089.55	378.55	33.94	128.48 ₪

סה"כ לדייר:

פסגה	גבע	שפל	סה"כ	שיא ביקוש
182.85	50.40	378.55	611.80	5.90
160.16 ₪	27.05 ₪	128.48 ₪	315.69 ₪	

סה"כ צריכה
 סה"כ לתשלום

0.00 ₪	תשלום קבוע	
0.00 ₪	תשלום עבור גודל חיבור בKVA (0x0)	
315.69 ₪	סה"כ לתשלום	לא כולל מע"מ

התפלגות חיוב בש"ח לפי תע"ז

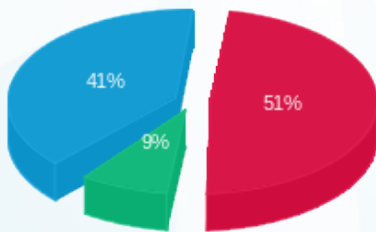

פסגה (160.16 ₪) 51%
 גבע (27.05 ₪) 9%
 שפל (128.48 ₪) 41%

הסטוריית צריכה בקוט"ש

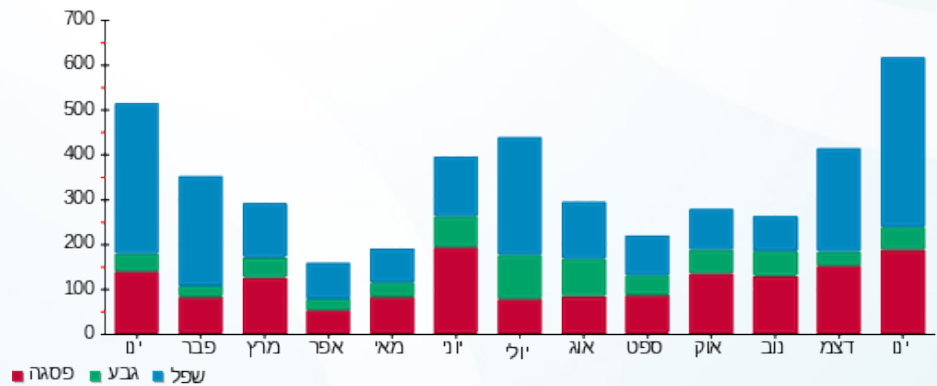



01/02/22 תאריך הפקה:
 31/01/22 תאריך קריאה נוכחית:
 01/01/22 תאריך קריאה קודמת:

שם דייר: בניין 103 - דירה 107
 שם אתר: מעונות בר אילן

לקוח/ה נכבד/ה, אנו מתכבדים להגיש את חישוב צריכת החשמל לתקופה 01/01/22 - 31/01/22:

בניין 103 - דירה 107 - 7 - 16226491(0x0)

סוג תעריף	סוג צריכה	קריאה קודמת	קריאה נוכחית	סה"כ צריכה בקוט"ש	מחיר לקוט"ש בא"ג	סה"כ לתשלום
פרטי חשבון עבור תאריכים:						
777	פסגה	01/01/22	31/01/22	58.90	87.59	51.59 ₪
778	גבע	1,254.15	1,274.80	20.65	53.68	11.08 ₪
779	שפל	3,703.90	3,854.25	150.35	33.94	51.03 ₪

סה"כ לדייר:

פסגה	גבע	שפל	סה"כ	שיא ביקוש
58.90	20.65	150.35	229.90	4.56
₪ 51.59	₪ 11.08	₪ 51.03	₪ 113.70	

סה"כ צריכה
 סה"כ לתשלום

₪ 0.00	תשלום קבוע	
₪ 0.00	תשלום עבור גודל חיבור בKVA (0x0)	
₪ 113.70	סה"כ לתשלום	לא כולל מע"מ

התפלגות חיוב בש"ח לפי תעו"ז

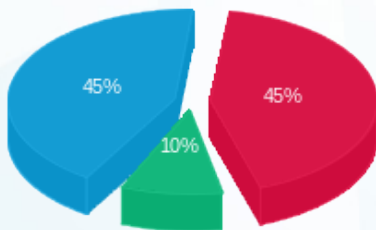

פסגה (₪ 51.59)
 גבע (₪ 11.08)
 שפל (₪ 51.03)

הסטוריית צריכה בקוט"ש

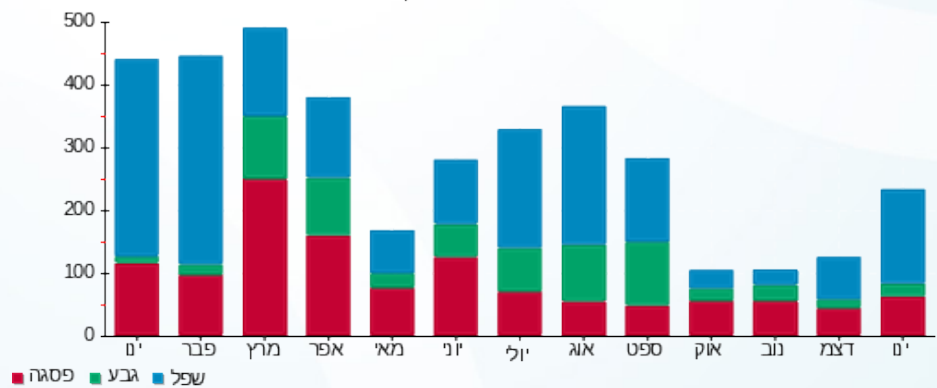



01/02/22 תאריך הפקדה:
 31/01/22 תאריך קריאה נוכחית:
 01/01/22 תאריך קריאה קודמת:

שם דייר: בנין 103 - דירה 108
 שם אתר: מעונות בר אילן

לקוח/ה נכבד/ה, אנו מתכבדים להגיש את חישוב צריכת החשמל לתקופה 01/01/22 - 31/01/22:

בנין 103 - דירה 108 - 8 - 16226491(0x0)

סוג תעריף	סוג צריכה	קריאה קודמת	קריאה נוכחית	סה"כ צריכה בקוט"ש	מחיר לקוט"ש בא"ג	סה"כ לתשלום
פרטי חשבון עבור תאריכים:						
777	פסגה	01/01/22	31/01/22	188.10	87.59	164.76 ₪
778	גבע	605.55	641.45	35.90	53.68	19.27 ₪
779	שפל	1,674.05	1,884.95	210.90	33.94	71.58 ₪

סה"כ לדייר:

פסגה	גבע	שפל	סה"כ	שיא ביקוש
188.10	35.90	210.90	434.90	7.01
164.76 ₪	19.27 ₪	71.58 ₪	255.61 ₪	

סה"כ צריכה
 סה"כ לתשלום

0.00 ₪	תשלום קבוע	
0.00 ₪	תשלום עבור גודל חיבור בKVA (0x0)	
255.61 ₪	סה"כ לתשלום	לא כולל מע"מ

התפלגות חיוב בש"ח לפי תעו"ז

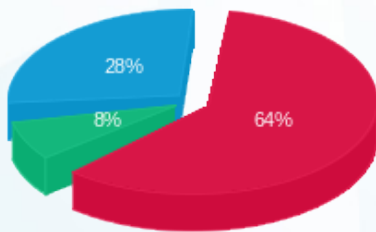

■ פסגה (164.76 ₪)
 ■ גבע (19.27 ₪)
 ■ שפל (71.58 ₪)

הסטוריית צריכה בקוט"ש

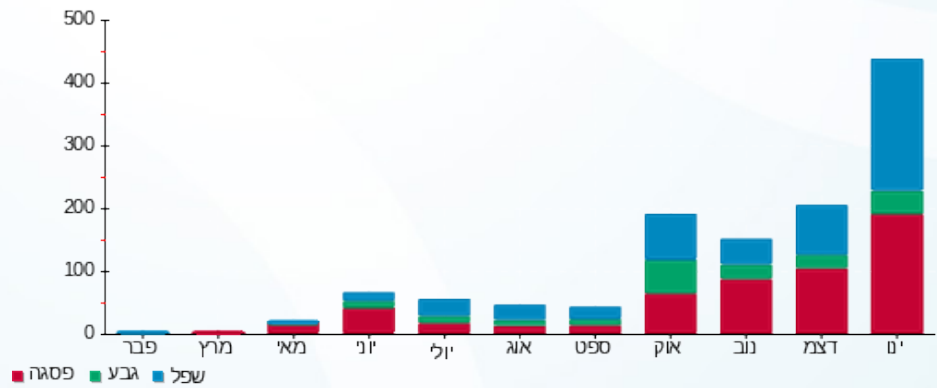

01/02/22 תאריך הפקה:
 31/01/22 תאריך קריאה נוכחית:
 01/01/22 תאריך קריאה קודמת:

שם דייר: בנין 103 - דירה 109
 שם אתר: מעונות בר אילן

לקוח/ה נכבד/ה, אנו מתכבדים להגיש את חישוב צריכת החשמל לתקופה 01/01/22 - 31/01/22:

בנין 103 - דירה 109 - 9 - 16226491(0x0)

סה"כ לתשלום	מחיר לקוט"ש בא"ג	סה"כ צריכה בקוט"ש	קריאה נוכחית	קריאה קודמת	סוג צריכה	סוג תעריף
			31/01/22	01/01/22	פרטי חשבון עבור תאריכים:	
₪ 44.50	87.59	50.80	1,384.25	1,333.45	פסגה	777
₪ 5.26	53.68	9.80	773.25	763.45	גבע	778
₪ 52.17	33.94	153.70	2,324.55	2,170.85	שפל	779

סה"כ לדייר:

שיא ביקוש	סה"כ	שפל	גבע	פסגה
7.18	214.30	153.70	9.80	50.80
	₪ 101.92	₪ 52.17	₪ 5.26	₪ 44.50

סה"כ צריכה
 סה"כ לתשלום

₪ 0.00	תשלום קבוע	
₪ 0.00	תשלום עבור גודל חיבור בKVA (0x0)	
₪ 101.92	סה"כ לתשלום	לא כולל מע"מ

התפלגות חיוב בש"ח לפי תע"ז

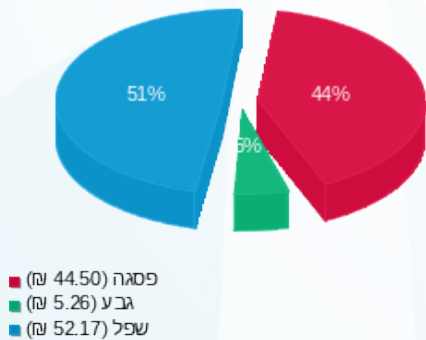

הסטוריית צריכה בקוט"ש

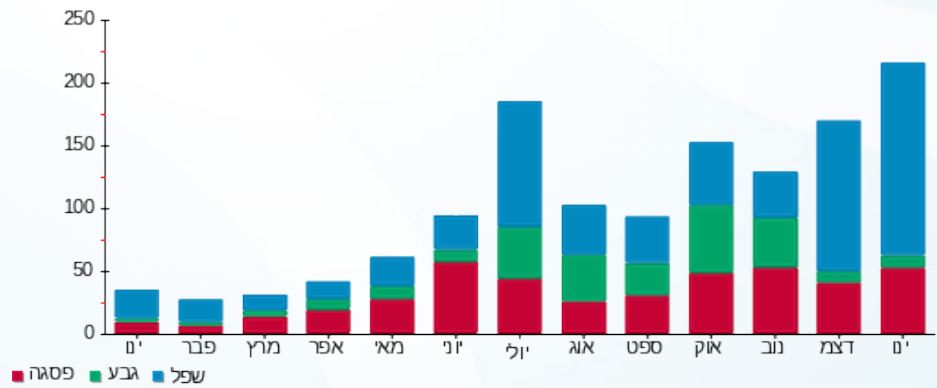



01/02/22 תאריך הפקה:
 31/01/22 תאריך קריאה נוכחית:
 01/01/22 תאריך קריאה קודמת:

שם דייר: בנין 103 - דירה 110
 שם אתר: מעונות בר אילן

לקוח/ה נכבד/ה, אנו מתכבדים להגיש את חישוב צריכת החשמל לתקופה 01/01/22 - 31/01/22:

בנין 103 - דירה 110 - 10 - 16226491(0x0)

סוג תעריף	סוג צריכה	קריאה קודמת	קריאה נוכחית	סה"כ צריכה בקוט"ש	מחיר לקוט"ש בא"ג	סה"כ לתשלום
פרטי חשבון עבור תאריכים:						
777	פסגה	01/01/22	31/01/22	39.25	87.59	34.38 ₪
778	גבע	2,138.15	2,145.40	7.25	53.68	3.89 ₪
779	שפל	6,324.65	6,417.55	92.90	33.94	31.53 ₪

סה"כ לדייר:

פסגה	גבע	שפל	סה"כ	שיא ביקוש
39.25	7.25	92.90	139.40	4.79
34.38 ₪	3.89 ₪	31.53 ₪	69.80 ₪	

סה"כ צריכה
 סה"כ לתשלום

0.00 ₪	תשלום קבוע	
0.00 ₪	תשלום עבור גודל חיבור בKVA (0x0)	
69.80 ₪	סה"כ לתשלום	לא כולל מע"מ

התפלגות חיוב בש"ח לפי תע"ז

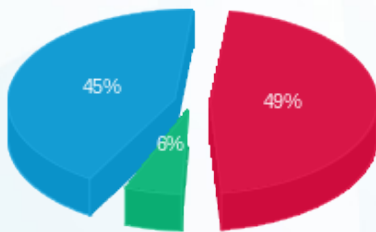

פסגה (34.38 ₪) 49%
 גבע (3.89 ₪) 6%
 שפל (31.53 ₪) 45%

הסטוריית צריכה בקוט"ש

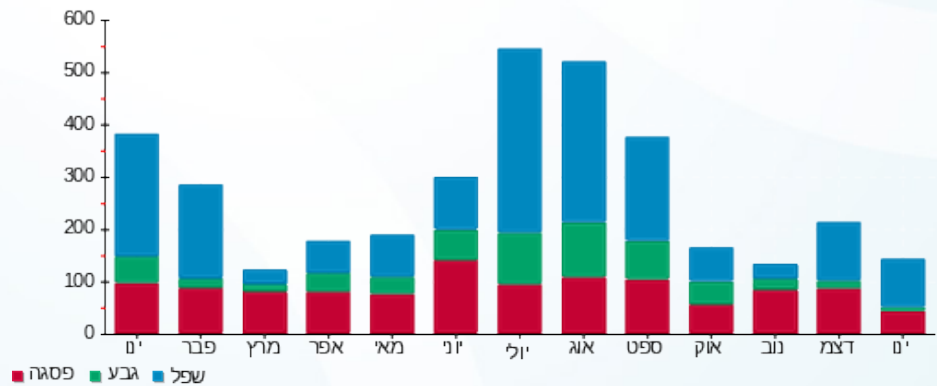



01/02/22 תאריך הפקה:
 31/01/22 תאריך קריאה נוכחית:
 01/01/22 תאריך קריאה קודמת:

שם דייר: בניין 103 - דירה 111
 שם אתר: מעונות בר אילן

לקוח/ה נכבד/ה, אנו מתכבדים להגיש את חישוב צריכת החשמל לתקופה 01/01/22 - 31/01/22:

בניין 103 - דירה 111 - 11 - 16226491(0x0)

סה"כ לתשלום	מחיר לקוט"ש בא"ג	סה"כ צריכה בקוט"ש	קריאה נוכחית	קריאה קודמת	סוג צריכה	סוג תעריף
			31/01/22	01/01/22	פרטי חשבון עבור תאריכים:	
127.22 ₪	87.59	145.25	2,829.00	2,683.75	פסגה	777
8.72 ₪	53.68	16.25	1,308.25	1,292.00	גבע	778
89.09 ₪	33.94	262.50	4,261.75	3,999.25	שפל	779

סה"כ לדייר:

שיא ביקוש	סה"כ	שפל	גבע	פסגה
6.25	424.00	262.50	16.25	145.25
	225.04 ₪	89.09 ₪	8.72 ₪	127.22 ₪

סה"כ צריכה
 סה"כ לתשלום

0.00 ₪	תשלום קבוע	
0.00 ₪	תשלום עבור גודל חיבור בKVA (0x0)	
225.04 ₪	סה"כ לתשלום	לא כולל מע"מ

התפלגות חיוב בש"ח לפי תעו"ז

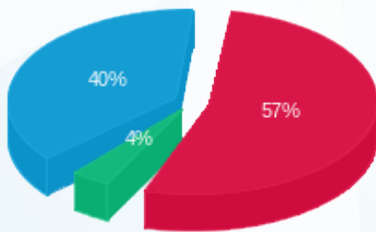

■ פסגה (127.22 ₪)
 ■ גבע (8.72 ₪)
 ■ שפל (89.09 ₪)

הסטוריית צריכה בקוט"ש

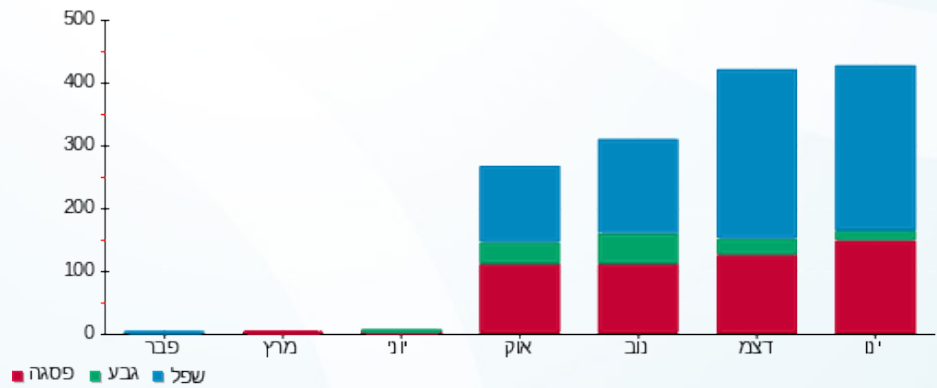

■ פסגה ■ גבע ■ שפל



01/02/22 תאריך הפקה:
 31/01/22 תאריך קריאה נוכחית:
 01/01/22 תאריך קריאה קודמת:

שם דייר: בניין 103 - דירה 112
 שם אתר: מעונות בר אילן

לקוח/ה נכבד/ה, אנו מתכבדים להגיש את חישוב צריכת החשמל לתקופה 01/01/22 - 31/01/22:

בניין 103 - דירה 112 - 12 - 16226491(0x0)

סוג תעריף	סוג צריכה	קריאה קודמת	קריאה נוכחית	סה"כ צריכה בקוט"ש	מחיר לקוט"ש בא"ג	סה"כ לתשלום
פרטי חשבון עבור תאריכים:						
777	פסגה	01/01/22	31/01/22	9.60	87.59	8.41 ₪
778	גבע	975.85	978.55	2.70	53.68	1.45 ₪
779	שפל	2,225.05	2,256.70	31.65	33.94	10.74 ₪

סה"כ לדייר:

פסגה	גבע	שפל	סה"כ	שיא ביקוש
9.60	2.70	31.65	43.95	4.01
₪ 8.41	₪ 1.45	₪ 10.74	₪ 20.60	

סה"כ צריכה
 סה"כ לתשלום

₪ 0.00	תשלום קבוע	
₪ 0.00	תשלום עבור גודל חיבור בKVA (0x0)	
₪ 20.60	סה"כ לתשלום	לא כולל מע"מ

התפלגות חיוב בש"ח לפי תע"ז

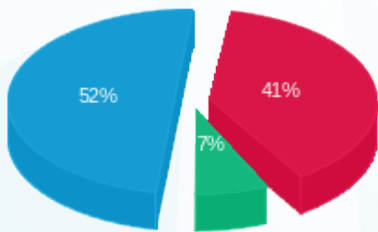

פסגה (₪ 8.41)
 גבע (₪ 1.45)
 שפל (₪ 10.74)

הסטוריית צריכה בקוט"ש

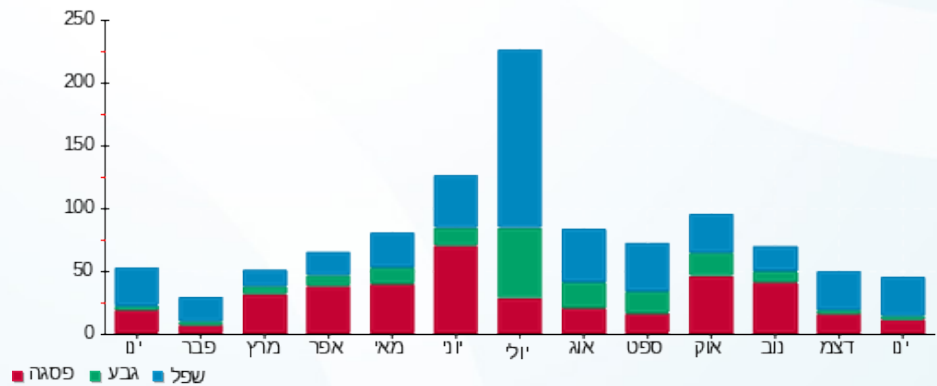



01/02/22 תאריך הפקה:
 31/01/22 תאריך קריאה נוכחית:
 01/01/22 תאריך קריאה קודמת:

שם דייר: בניין 103 - דירה 113
 שם אתר: מעונות בר אילן

לקוח/ה נכבד/ה, אנו מתכבדים להגיש את חישוב צריכת החשמל לתקופה 01/01/22 - 31/01/22:

בניין 103 - דירה 113 - 13 - 16226491(0x0)

סוג תעריף	סוג צריכה	קריאה קודמת	קריאה נוכחית	סה"כ צריכה בקוט"ש	מחיר לקוט"ש בא"ג	סה"כ לתשלום
פרטי חשבון עבור תאריכים:						
777	פסגה	01/01/22	31/01/22	54.25	87.59	47.52 ₪
778	גבע	1,917.65	1,932.60	14.95	53.68	8.03 ₪
779	שפל	4,250.45	4,482.45	232.00	33.94	78.74 ₪

סה"כ לדייר:

פסגה	גבע	שפל	סה"כ	שיא ביקוש
54.25	14.95	232.00	301.20	6.80
₪ 47.52	₪ 8.03	₪ 78.74	₪ 134.28	

סה"כ צריכה
 סה"כ לתשלום

₪ 0.00	תשלום קבוע	
₪ 0.00	תשלום עבור גודל חיבור בKVA (0x0)	
₪ 134.28	סה"כ לתשלום	לא כולל מע"מ

התפלגות חיוב בש"ח לפי תע"ז

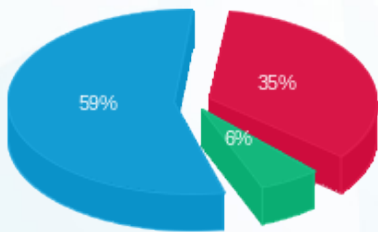

פסגה (₪ 47.52) 59%
 גבע (₪ 8.03) 6%
 שפל (₪ 78.74) 35%

הסטוריית צריכה בקוט"ש

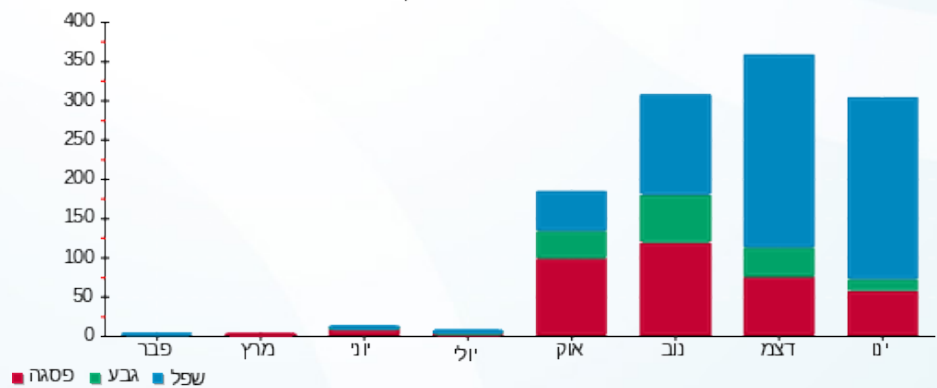



01/02/22 תאריך הפקה:
 31/01/22 תאריך קריאה נוכחית:
 01/01/22 תאריך קריאה קודמת:

שם דייר: בניין 103 - דירה 114
 שם אתר: מעונות בר אילן

לקוח/ה נכבד/ה, אנו מתכבדים להגיש את חישוב צריכת החשמל לתקופה 01/01/22 - 31/01/22:

בניין 103 - דירה 114 - 14 - 16226491(0x0)

סוג תעריף	סוג צריכה	קריאה קודמת	קריאה נוכחית	סה"כ צריכה בקוט"ש	מחיר לקוט"ש בא"ג	סה"כ לתשלום
פרטי חשבון עבור תאריכים:						
777	פסגה	01/01/22	31/01/22	90.25	87.59	79.05 ₪
778	גבע	1,779.15	1,794.20	15.05	53.68	8.08 ₪
779	שפל	5,473.65	5,649.80	176.15	33.94	59.79 ₪

סה"כ לדייר:

פסגה	גבע	שפל	סה"כ	שיא ביקוש
90.25	15.05	176.15	281.45	5.12
₪ 79.05	₪ 8.08	₪ 59.79	₪ 146.91	

סה"כ צריכה
 סה"כ לתשלום

₪ 0.00	תשלום קבוע	
₪ 0.00	תשלום עבור גודל חיבור בKVA (0x0)	
₪ 146.91	סה"כ לתשלום	לא כולל מע"מ

התפלגות חיוב בש"ח לפי תע"ז

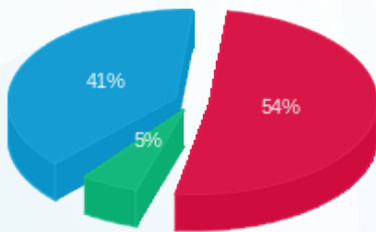

פסגה (₪ 79.05)
 גבע (₪ 8.08)
 שפל (₪ 59.79)

הסטוריית צריכה בקוט"ש

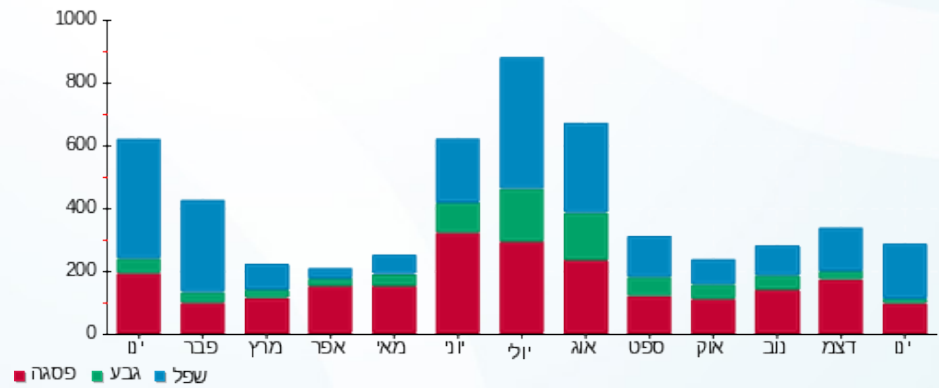



01/02/22 תאריך הפקה:
 31/01/22 תאריך קריאה נוכחית:
 01/01/22 תאריך קריאה קודמת:

שם דייר: בנין 103 - דירה 115
 שם אתר: מעונות בר אילן

לקוח/ה נכבד/ה, אנו מתכבדים להגיש את חישוב צריכת החשמל לתקופה 01/01/22 - 31/01/22:

בנין 103 - דירה 115 - 15 - 16226491(0x0)

סוג תעריף	סוג צריכה	קריאה קודמת	קריאה נוכחית	סה"כ צריכה בקוט"ש	מחיר לקוט"ש בא"ג	סה"כ לתשלום
פרטי חשבון עבור תאריכים:						
777	פסגה	01/01/22	31/01/22	12.60	87.59	11.04 ₪
778	גבע	1,042.00	1,048.30	6.30	53.68	3.38 ₪
779	שפל	2,769.40	2,865.70	96.30	33.94	32.68 ₪

סה"כ לדייר:

פסגה	גבע	שפל	סה"כ	שיא ביקוש
12.60	6.30	96.30	115.20	0.003
11.04 ₪	3.38 ₪	32.68 ₪	47.10 ₪	

סה"כ צריכה
 סה"כ לתשלום

0.00 ₪	תשלום קבוע	
0.00 ₪	תשלום עבור גודל חיבור בKVA (0x0)	
47.10 ₪	סה"כ לתשלום	לא כולל מע"מ

התפלגות חיוב בש"ח לפי תעו"ז

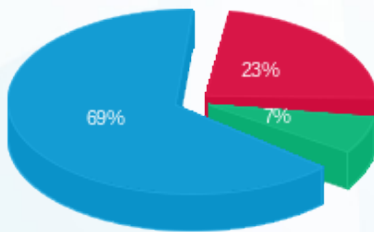

פסגה (11.04 ₪)
 גבע (3.38 ₪)
 שפל (32.68 ₪)

הסטוריית צריכה בקוט"ש

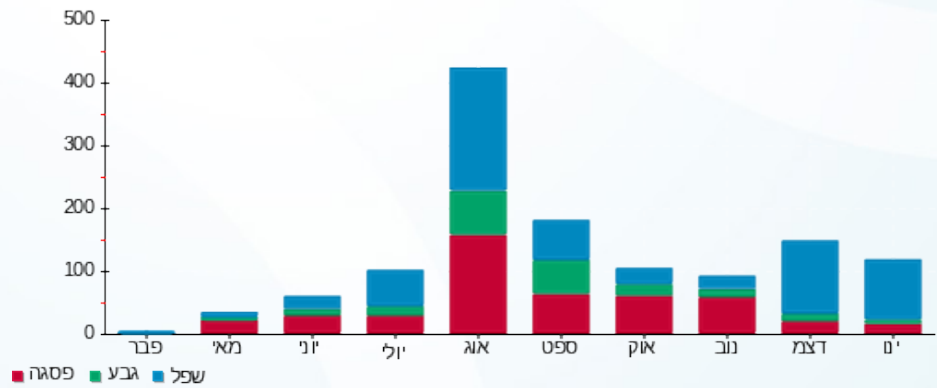



01/02/22 תאריך הפקה:
 31/01/22 תאריך קריאה נוכחית:
 01/01/22 תאריך קריאה קודמת:

שם דייר: בניין 103 - דירה 201
 שם אתר: מעונות בר אילן

לקוח/ה נכבד/ה, אנו מתכבדים להגיש את חישוב צריכת החשמל לתקופה 01/01/22 - 31/01/22:

בניין 103 - דירה 201 - 1 - 16226519(0x0)

סה"כ לתשלום	מחיר לקוט"ש בא"ג	סה"כ צריכה בקוט"ש	קריאה נוכחית	קריאה קודמת	סוג צריכה	סוג תעריף
			31/01/22	01/01/22	פרטי חשבון עבור תאריכים:	
102.31 ₪	87.59	116.80	2,322.75	2,205.95	פסגה	777
13.39 ₪	53.68	24.95	1,170.00	1,145.05	גבע	778
85.97 ₪	33.94	253.30	2,786.75	2,533.45	שפל	779

סה"כ לדייר:

שיא ביקוש	סה"כ	שפל	גבע	פסגה
5.57	395.05	253.30	24.95	116.80
	201.67 ₪	85.97 ₪	13.39 ₪	102.31 ₪

סה"כ צריכה
 סה"כ לתשלום

0.00 ₪	תשלום קבוע	
0.00 ₪	תשלום עבור גודל חיבור בKVA (0x0)	
201.67 ₪	סה"כ לתשלום	לא כולל מע"מ

התפלגות חיוב בש"ח לפי תעו"ז

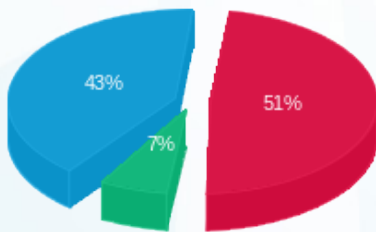

■ פסגה (102.31 ₪)
 ■ גבע (13.39 ₪)
 ■ שפל (85.97 ₪)

הסטוריית צריכה בקוט"ש

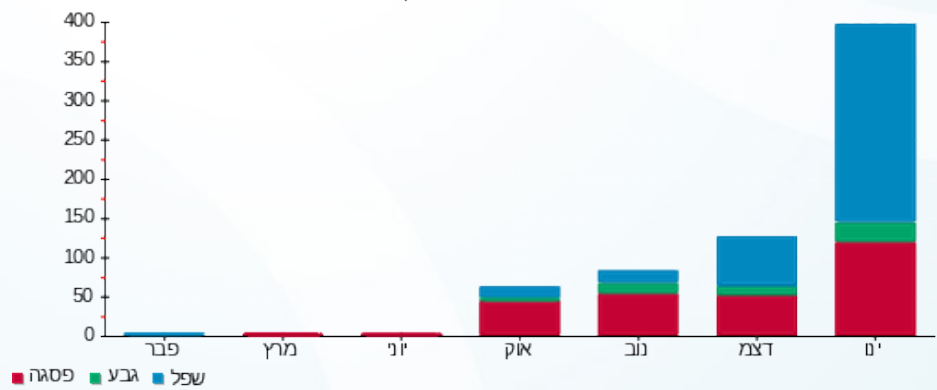



01/02/22 תאריך הפקה:
 31/01/22 תאריך קריאה נוכחית:
 01/01/22 תאריך קריאה קודמת:

שם דייר: בנין 103 - דירה 202
 שם אתר: מעונות בר אילן

לקוח/ה נכבד/ה, אנו מתכבדים להגיש את חישוב צריכת החשמל לתקופה 01/01/22 - 31/01/22:

בנין 103 - דירה 202 - 2 - 16226519(0x0)

סוג תעריף	סוג צריכה	קריאה קודמת	קריאה נוכחית	סה"כ צריכה בקוט"ש	מחיר לקוט"ש בא"ג	סה"כ לתשלום
פרטי חשבון עבור תאריכים:						
777	פסגה	01/01/22	31/01/22	221.40	87.59	193.92 ₪
778	גבע	2,388.10	2,463.65	75.55	53.68	40.56 ₪
779	שפל	6,871.80	7,338.20	466.40	33.94	158.30 ₪

סה"כ לדייר:

פסגה	גבע	שפל	סה"כ	שיא ביקוש
221.40	75.55	466.40	763.35	5.69
193.92 ₪	40.56 ₪	158.30 ₪	392.78 ₪	

סה"כ צריכה
 סה"כ לתשלום

0.00 ₪	תשלום קבוע	
0.00 ₪	תשלום עבור גודל חיבור בKVA (0x0)	
392.78 ₪	סה"כ לתשלום	לא כולל מע"מ

התפלגות חיוב בש"ח לפי תע"ז

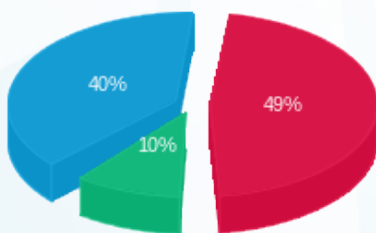

■ פסגה (193.92 ₪)
 ■ גבע (40.56 ₪)
 ■ שפל (158.30 ₪)

הסטוריית צריכה בקוט"ש

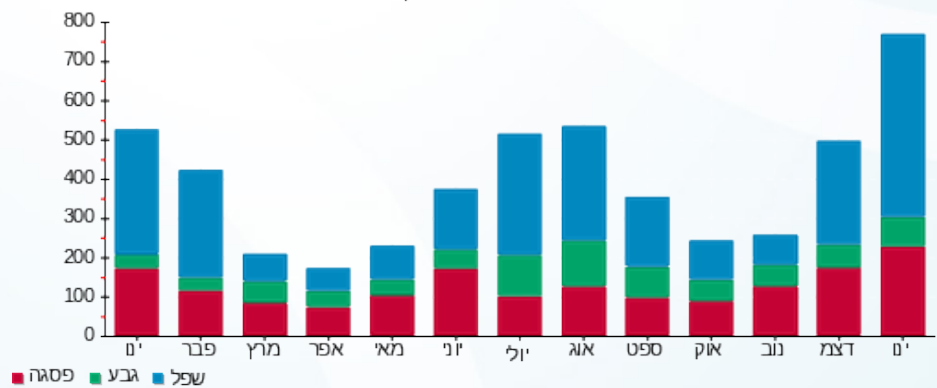

01/02/22 תאריך הפקה:
 31/01/22 תאריך קריאה נוכחית:
 01/01/22 תאריך קריאה קודמת:

שם דייר: בניין 103 - דירה 203
 שם אתר: מעונות בר אילן

לקוח/ה נכבד/ה, אנו מתכבדים להגיש את חישוב צריכת החשמל לתקופה 01/01/22 - 31/01/22:

בניין 103 - דירה 203 - 3 - 16226519(0x0)

סוג תעריף	סוג צריכה	קריאה קודמת	קריאה נוכחית	סה"כ צריכה בקוט"ש	מחיר לקוט"ש בא"ג	סה"כ לתשלום
פרטי חשבון עבור תאריכים:						
777	פסגה	01/01/22	31/01/22	177.55	87.59	155.52 ₪
778	גבע	1,880.15	1,915.50	35.35	53.68	18.98 ₪
779	שפל	5,309.10	5,606.05	296.95	33.94	100.78 ₪

סה"כ לדייר:

פסגה	גבע	שפל	סה"כ	שיא ביקוש
177.55	35.35	296.95	509.85	6.37
155.52 ₪	18.98 ₪	100.78 ₪	275.28 ₪	

סה"כ צריכה
 סה"כ לתשלום

0.00 ₪	תשלום קבוע	
0.00 ₪	תשלום עבור גודל חיבור בKVA (0x0)	
275.28 ₪	סה"כ לתשלום	לא כולל מע"מ

התפלגות חיוב בש"ח לפי תעו"ז

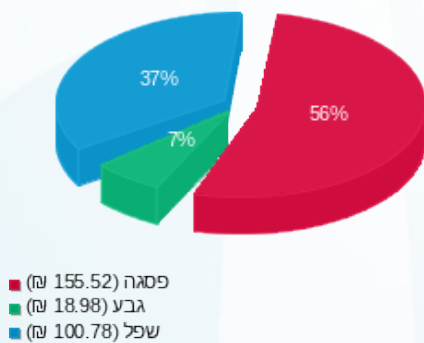

הסטוריית צריכה בקוט"ש

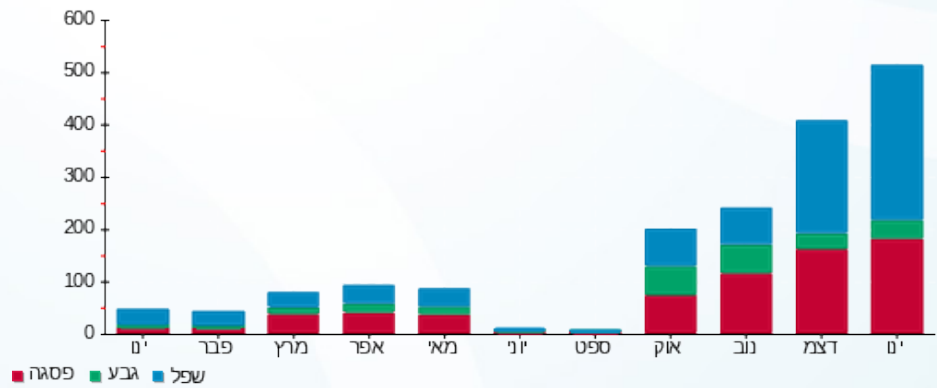



01/02/22 תאריך הפקה:
 31/01/22 תאריך קריאה נוכחית:
 01/01/22 תאריך קריאה קודמת:

שם דייר: בנין 103 - דירה 204
 שם אתר: מעונות בר אילן

לקוח/ה נכבד/ה, אנו מתכבדים להגיש את חישוב צריכת החשמל לתקופה 01/01/22 - 31/01/22:

בנין 103 - דירה 204 - 4 - 16226519(0x0)

סוג תעריף	סוג צריכה	קריאה קודמת	קריאה נוכחית	סה"כ צריכה בקוט"ש	מחיר לקוט"ש בא"ג	סה"כ לתשלום
פרטי חשבון עבור תאריכים:						
777	פסגה	01/01/22	31/01/22	89.40	87.59	78.31 ₪
778	גבע	1,653.20	1,671.90	18.70	53.68	10.04 ₪
779	שפל	3,913.85	3,984.50	70.65	33.94	23.98 ₪

סה"כ לדייר:

פסגה	גבע	שפל	סה"כ	שיא ביקוש
89.40	18.70	70.65	178.75	5.14
₪ 78.31	₪ 10.04	₪ 23.98	₪ 112.32	

סה"כ צריכה
 סה"כ לתשלום

₪ 0.00	תשלום קבוע	
₪ 0.00	תשלום עבור גודל חיבור בKVA (0x0)	
₪ 112.32	סה"כ לתשלום	לא כולל מע"מ

התפלגות חיוב בש"ח לפי תעו"ז

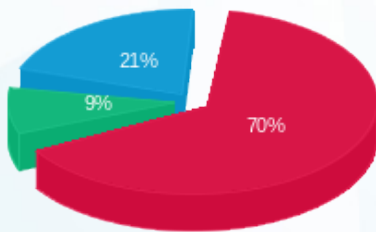

פסגה (₪ 78.31)
 גבע (₪ 10.04)
 שפל (₪ 23.98)

הסטוריית צריכה בקוט"ש

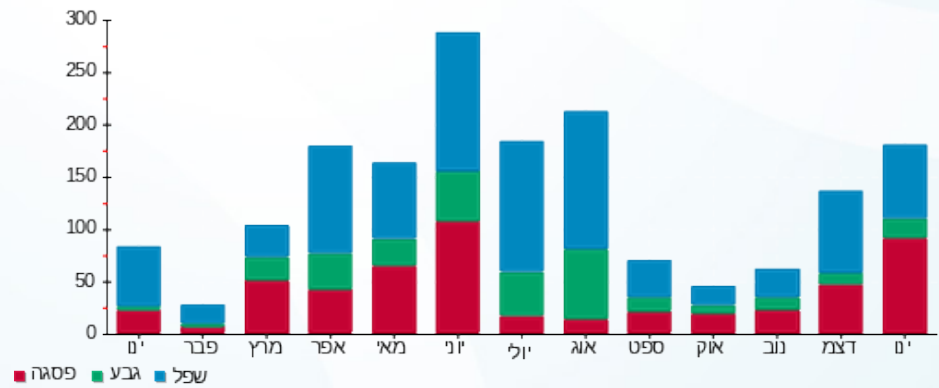



01/02/22

תאריך הפקה:

שם דייר: בניין 103 - דירה 205

31/01/22

תאריך קריאה נוכחית:

שם אתר: מעונות בר אילן

01/01/22

תאריך קריאה קודמת:

לקוח/ה נכבד/ה, אנו מתכבדים להגיש את חישוב צריכת החשמל לתקופה 01/01/22 - 31/01/22:

בניין 103 - דירה 205 - 5 - 16226519(0x0)

סוג תעריף	סוג צריכה	קריאה קודמת	קריאה נוכחית	סה"כ צריכה בקוט"ש	מחיר לקוט"ש בא"ג	סה"כ לתשלום
פרטי חשבון עבור תאריכים:						
777	פסגה	01/01/22	31/01/22	391.55	87.59	342.96 ₪
778	גבע	2,467.10	2,628.00	160.90	53.68	86.37 ₪
779	שפל	6,189.65	7,417.35	1,227.70	33.94	416.68 ₪

סה"כ לדייר:

פסגה	גבע	שפל	סה"כ	שיא ביקוש
391.55	160.90	1,227.70	1,780.15	8.42
₪ 342.96	₪ 86.37	₪ 416.68	₪ 846.01	

סה"כ צריכה

סה"כ לתשלום

₪ 0.00	תשלום קבוע	
₪ 0.00	תשלום עבור גודל חיבור בKVA (0x0)	
₪ 846.01	סה"כ לתשלום	לא כולל מע"מ

התפלגות חיוב בש"ח לפי תעו"ז

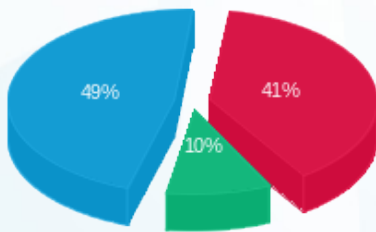

- פסגה (₪ 342.96)
- גבע (₪ 86.37)
- שפל (₪ 416.68)

הסטוריית צריכה בקוט"ש

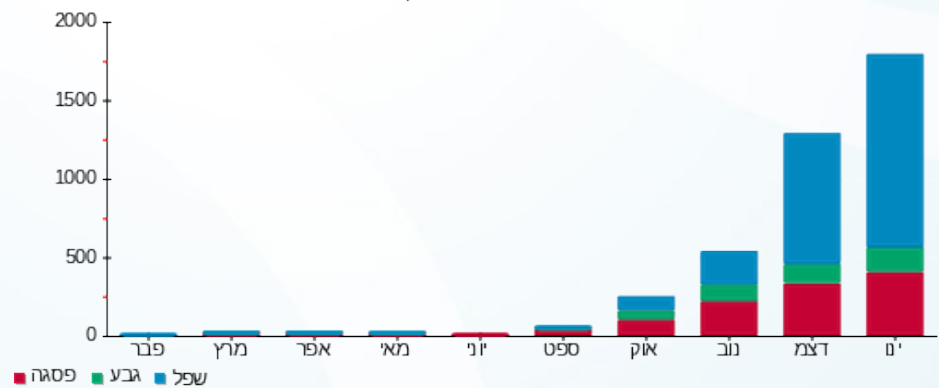



01/02/22 תאריך הפקה:
 31/01/22 תאריך קריאה נוכחית:
 01/01/22 תאריך קריאה קודמת:

שם דייר: בנין 103 - דירה 206
 שם אתר: מעונות בר אילן

לקוח/ה נכבד/ה, אנו מתכבדים להגיש את חישוב צריכת החשמל לתקופה 01/01/22 - 31/01/22:

בנין 103 - דירה 206 - 6 - 16226519(0x0)

סוג תעריף	סוג צריכה	קריאה קודמת	קריאה נוכחית	סה"כ צריכה בקוט"ש	מחיר לקוט"ש בא"ג	סה"כ לתשלום
פרטי חשבון עבור תאריכים:						
777	פסגה	01/01/22	31/01/22	164.95	87.59	144.48 ₪
778	גבע	2,017.10	2,083.35	66.25	53.68	35.56 ₪
779	שפל	6,021.60	6,383.95	362.35	33.94	122.98 ₪

סה"כ לדייר:

פסגה	גבע	שפל	סה"כ	שיא ביקוש
164.95	66.25	362.35	593.55	6.24
144.48 ₪	35.56 ₪	122.98 ₪	303.02 ₪	

סה"כ צריכה
 סה"כ לתשלום

0.00 ₪	תשלום קבוע	
0.00 ₪	תשלום עבור גודל חיבור בKVA (0x0)	
303.02 ₪	סה"כ לתשלום	לא כולל מע"מ

התפלגות חיוב בש"ח לפי תע"ז

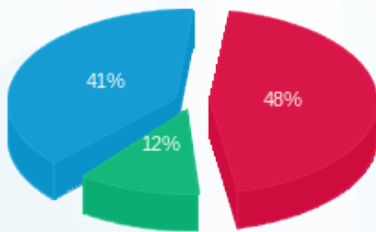

■ פסגה (144.48 ₪)
 ■ גבע (35.56 ₪)
 ■ שפל (122.98 ₪)

הסטוריית צריכה בקוט"ש

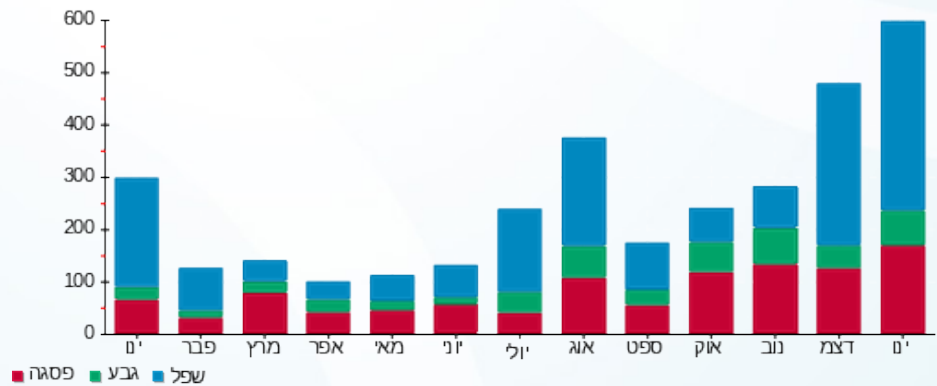



01/02/22 תאריך הפקדה:
 31/01/22 תאריך קריאה נוכחית:
 01/01/22 תאריך קריאה קודמת:

שם דייר: בניין 103 - דירה 207
 שם אתר: מעונות בר אילן

לקוח/ה נכבד/ה, אנו מתכבדים להגיש את חישוב צריכת החשמל לתקופה 01/01/22 - 31/01/22:

בניין 103 - דירה 207 - 7 - 16226519(0x0)

סוג תעריף	סוג צריכה	קריאה קודמת	קריאה נוכחית	סה"כ צריכה בקוט"ש	מחיר לקוט"ש בא"ג	סה"כ לתשלום
פרטי חשבון עבור תאריכים:						
777	פסגה	01/01/22	31/01/22	127.75	87.59	111.90 ₪
778	גבע	760.70	831.30	70.60	53.68	37.90 ₪
779	שפל	1,924.45	2,187.20	262.75	33.94	89.18 ₪

סה"כ לדייר:

פסגה	גבע	שפל	סה"כ	שיא ביקוש
127.75	70.60	262.75	461.10	5.15
111.90 ₪	37.90 ₪	89.18 ₪	238.97 ₪	

סה"כ צריכה
 סה"כ לתשלום

0.00 ₪	תשלום קבוע	
0.00 ₪	תשלום עבור גודל חיבור בKVA (0x0)	
238.97 ₪	סה"כ לתשלום	לא כולל מע"מ

התפלגות חיוב בש"ח לפי תעו"ז

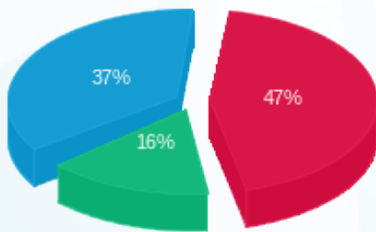

■ פסגה (111.90 ₪)
 ■ גבע (37.90 ₪)
 ■ שפל (89.18 ₪)

הסטוריית צריכה בקוט"ש

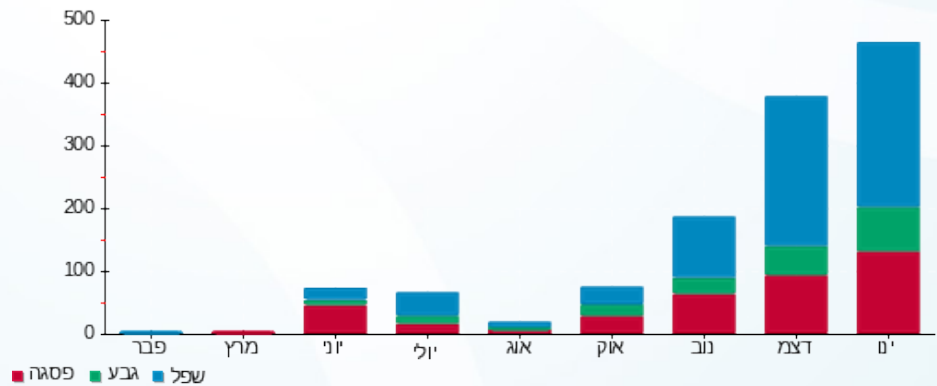

■ פסגה ■ גבע ■ שפל





01/02/22

תאריך הפקדה:

שם דייר: בניין 103 - דירה 208

31/01/22

תאריך קריאה נוכחית:

שם אתר: מעונות בר אילן

01/01/22

תאריך קריאה קודמת:

לקוח/ה נכבד/ה, אנו מתכבדים להגיש את חישוב צריכת החשמל לתקופה 01/01/22 - 31/01/22:

בניין 103 - דירה 208 - 8 - 16226519(0x0)

סוג תעריף	סוג צריכה	קריאה קודמת	קריאה נוכחית	סה"כ צריכה בקוט"ש	מחיר לקוט"ש בא"ג	סה"כ לתשלום
פרטי חשבון עבור תאריכים:						
777	פסגה	01/01/22	31/01/22	55.35	87.59	48.48 ₪
778	גבע	825.30	844.50	19.20	53.68	10.31 ₪
779	שפל	2,013.00	2,213.15	200.15	33.94	67.93 ₪

סה"כ לדייר:

פסגה	גבע	שפל	סה"כ	שיא ביקוש
55.35	19.20	200.15	274.70	5.37
₪ 48.48	₪ 10.31	₪ 67.93	₪ 126.72	

סה"כ צריכה

סה"כ לתשלום

₪ 0.00	תשלום קבוע	
₪ 0.00	תשלום עבור גודל חיבור בKVA (0x0)	
₪ 126.72	סה"כ לתשלום	לא כולל מע"מ

התפלגות חיוב בש"ח לפי תע"ז

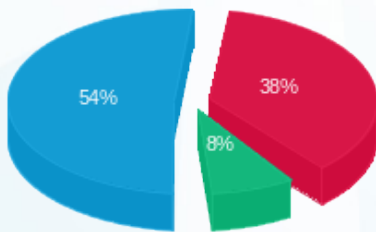

- פסגה (₪ 48.48)
- גבע (₪ 10.31)
- שפל (₪ 67.93)

הסטוריית צריכה בקוט"ש

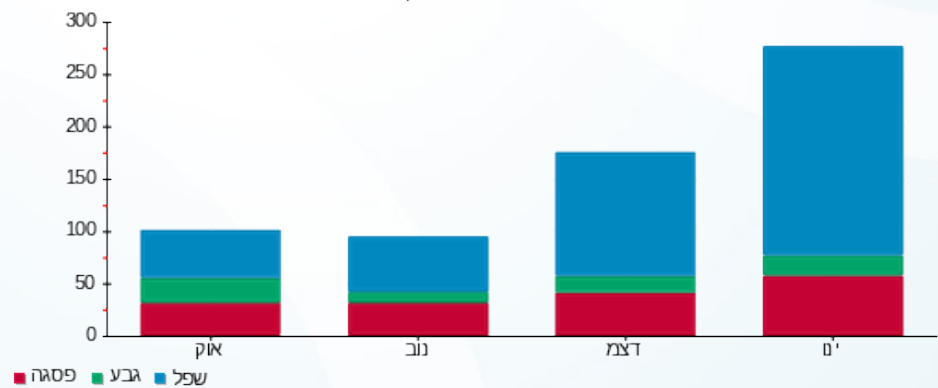

01/02/22 תאריך הפקה:
 31/01/22 תאריך קריאה נוכחית:
 01/01/22 תאריך קריאה קודמת:

שם דייר: בנין 103 - דירה 209
 שם אתר: מעונות בר אילן

לקוח/ה נכבד/ה, אנו מתכבדים להגיש את חישוב צריכת החשמל לתקופה 01/01/22 - 31/01/22:

בנין 103 - דירה 209 - 9 - 16226519(0x0)

סה"כ לתשלום	מחיר לקוט"ש בא"ג	סה"כ צריכה בקוט"ש	קריאה נוכחית	קריאה קודמת	סוג צריכה	סוג תעריף
			31/01/22	01/01/22	פרטי חשבון עבור תאריכים:	
₪ 56.85	87.59	64.90	3,211.65	3,146.75	פסגה	777
₪ 6.17	53.68	11.50	1,729.70	1,718.20	גבע	778
₪ 41.22	33.94	121.45	4,555.45	4,434.00	שפל	779

סה"כ לדייר:

שיא ביקוש	סה"כ	שפל	גבע	פסגה
5.07	197.85	121.45	11.50	64.90
	₪ 104.24	₪ 41.22	₪ 6.17	₪ 56.85

סה"כ צריכה
 סה"כ לתשלום

₪ 0.00	תשלום קבוע	
₪ 0.00	תשלום עבור גודל חיבור בKVA (0x0)	
₪ 104.24	סה"כ לתשלום	לא כולל מע"מ

התפלגות חיוב בש"ח לפי תעו"ז

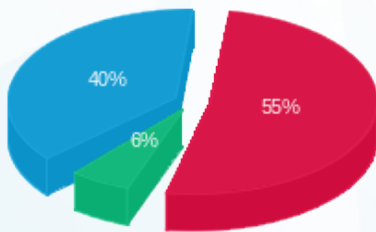

פסגה (₪ 56.85)
 גבע (₪ 6.17)
 שפל (₪ 41.22)

הסטוריית צריכה בקוט"ש

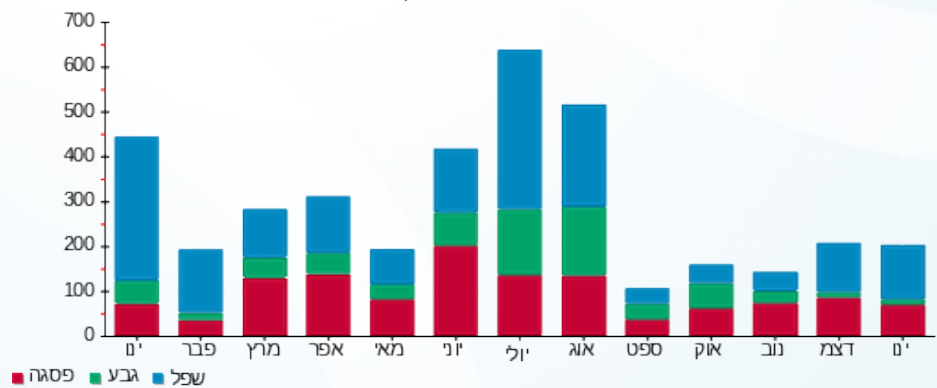



01/02/22 תאריך הפקה:
 31/01/22 תאריך קריאה נוכחית:
 01/01/22 תאריך קריאה קודמת:

שם דייר: בניין 103 - דירה 210
 שם אתר: מעונות בר אילן

לקוח/ה נכבד/ה, אנו מתכבדים להגיש את חישוב צריכת החשמל לתקופה 01/01/22 - 31/01/22:

בניין 103 - דירה 210 - 10 - 16226519 (0x0)

סוג תעריף	סוג צריכה	קריאה קודמת	קריאה נוכחית	סה"כ צריכה בקוט"ש	מחיר לקוט"ש בא"ג	סה"כ לתשלום
פרטי חשבון עבור תאריכים:						
777	פסגה	01/01/22	31/01/22	63.70	87.59	55.79 ₪
778	גבע	1,673.15	1,686.75	13.60	53.68	7.30 ₪
779	שפל	5,393.70	5,533.15	139.45	33.94	47.33 ₪

סה"כ לדייר:

פסגה	גבע	שפל	סה"כ	שיא ביקוש
63.70	13.60	139.45	216.75	7.08
₪ 55.79	₪ 7.30	₪ 47.33	₪ 110.42	

סה"כ צריכה
 סה"כ לתשלום

₪ 0.00	תשלום קבוע	
₪ 0.00	תשלום עבור גודל חיבור בKVA (0x0)	
₪ 110.42	סה"כ לתשלום	לא כולל מע"מ

התפלגות חיוב בש"ח לפי תע"ז

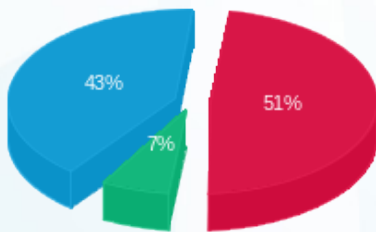

פסגה (₪ 55.79)
 גבע (₪ 7.30)
 שפל (₪ 47.33)

הסטוריית צריכה בקוט"ש

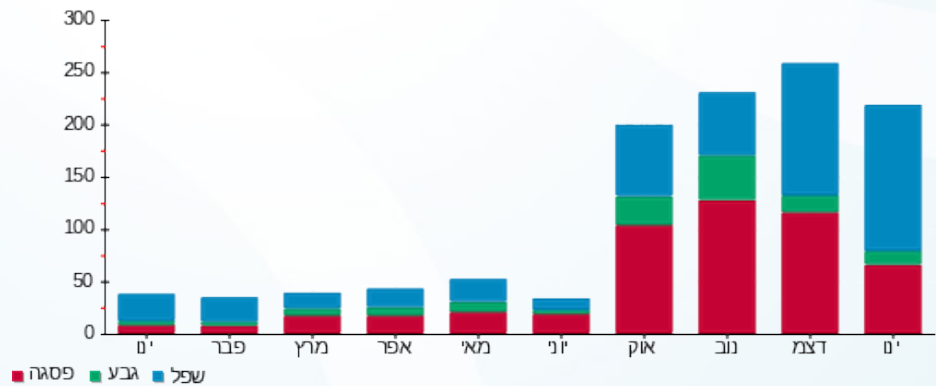



01/02/22 תאריך הפקה:
 31/01/22 תאריך קריאה נוכחית:
 01/01/22 תאריך קריאה קודמת:

שם דייר: בניין 103 - דירה 211
 שם אתר: מעונות בר אילן

לקוח/ה נכבד/ה, אנו מתכבדים להגיש את חישוב צריכת החשמל לתקופה 01/01/22 - 31/01/22:

בניין 103 - דירה 211 - 11 - 16226519(0x0)

סוג תעריף	סוג צריכה	קריאה קודמת	קריאה נוכחית	סה"כ צריכה בקוט"ש	מחיר לקוט"ש בא"ג	סה"כ לתשלום
פרטי חשבון עבור תאריכים:						
777	פסגה	01/01/22	31/01/22	187.05	87.59	163.84 ₪
778	גבע	2,028.65	2,068.75	40.10	53.68	21.53 ₪
779	שפל	5,789.35	6,140.20	350.85	33.94	119.08 ₪

סה"כ לדייר:

פסגה	גבע	שפל	סה"כ	שיא ביקוש
187.05	40.10	350.85	578.00	6.57
163.84 ₪	21.53 ₪	119.08 ₪	304.44 ₪	

סה"כ צריכה
 סה"כ לתשלום

0.00 ₪	תשלום קבוע	
0.00 ₪	תשלום עבור גודל חיבור בKVA (0x0)	
304.44 ₪	סה"כ לתשלום	לא כולל מע"מ

התפלגות חיוב בש"ח לפי תעו"ז

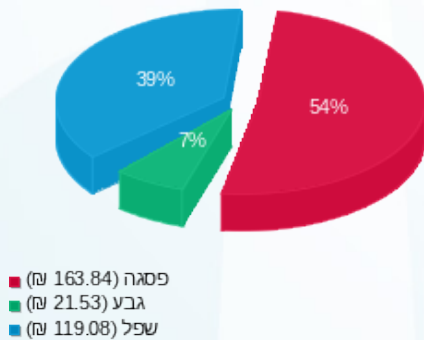

הסטוריית צריכה בקוט"ש

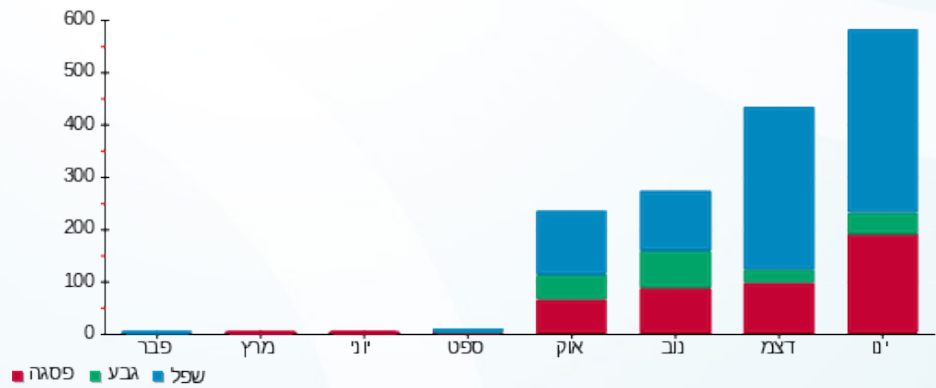



01/02/22 תאריך הפקדה:
 31/01/22 תאריך קריאה נוכחית:
 01/01/22 תאריך קריאה קודמת:

שם דייר: בנין 103 - דירה 212
 שם אתר: מעונות בר אילן

לקוח/ה נכבד/ה, אנו מתכבדים להגיש את חישוב צריכת החשמל לתקופה 01/01/22 - 31/01/22:

בנין 103 - דירה 212 - 12 - 16226519(0x0)

סוג תעריף	סוג צריכה	קריאה קודמת	קריאה נוכחית	סה"כ צריכה בקוט"ש	מחיר לקוט"ש בא"ג	סה"כ לתשלום
פרטי חשבון עבור תאריכים:						
777	פסגה	01/01/22	31/01/22	92.50	87.59	81.02 ₪
778	גבע	872.55	904.75	32.20	53.68	17.28 ₪
779	שפל	2,097.25	2,309.75	212.50	33.94	72.12 ₪

סה"כ לדייר:

פסגה	גבע	שפל	סה"כ	שיא ביקוש
92.50	32.20	212.50	337.20	5.63
₪ 81.02	₪ 17.28	₪ 72.12	₪ 170.43	

סה"כ צריכה
 סה"כ לתשלום

₪ 0.00	תשלום קבוע	
₪ 0.00	תשלום עבור גודל חיבור בKVA (0x0)	
₪ 170.43	סה"כ לתשלום	לא כולל מע"מ

התפלגות חיוב בש"ח לפי תע"ז

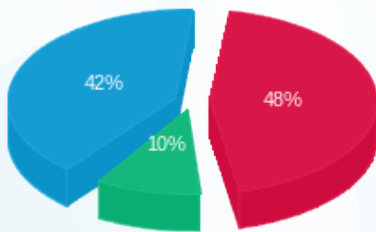

פסגה (₪ 81.02)
 גבע (₪ 17.28)
 שפל (₪ 72.12)

הסטוריית צריכה בקוט"ש

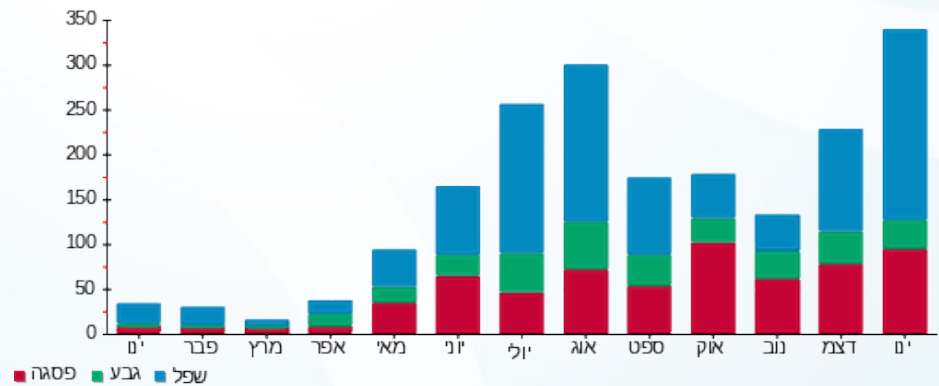



01/02/22 תאריך הפקה:
 31/01/22 תאריך קריאה נוכחית:
 01/01/22 תאריך קריאה קודמת:

שם דייר: בנין 103 - דירה 213
 שם אתר: מעונות בר אילן

לקוח/ה נכבד/ה, אנו מתכבדים להגיש את חישוב צריכת החשמל לתקופה 01/01/22 - 31/01/22:

בנין 103 - דירה 213 - 13 - 16226519 (0x0)

סוג תעריף	סוג צריכה	קריאה קודמת	קריאה נוכחית	סה"כ צריכה בקוט"ש	מחיר לקוט"ש בא"ג	סה"כ לתשלום
פרטי חשבון עבור תאריכים:						
777	פסגה	01/01/22	31/01/22	218.45	87.59	191.34 ₪
778	גבע	2,156.45	2,222.80	66.35	53.68	35.62 ₪
779	שפל	5,947.45	6,296.05	348.60	33.94	118.31 ₪

סה"כ לדייר:

פסגה	גבע	שפל	סה"כ	שיא ביקוש
218.45	66.35	348.60	633.40	5.86
191.34 ₪	35.62 ₪	118.31 ₪	345.27 ₪	

סה"כ צריכה
 סה"כ לתשלום

0.00 ₪	תשלום קבוע	
0.00 ₪	תשלום עבור גודל חיבור בKVA (0x0)	
345.27 ₪	סה"כ לתשלום	לא כולל מע"מ

התפלגות חיוב בש"ח לפי תעו"ז

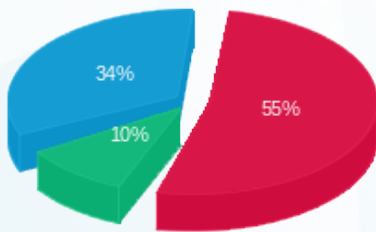

פסגה (191.34 ₪) 55%
 גבע (35.62 ₪) 10%
 שפל (118.31 ₪) 34%

הסטוריית צריכה בקוט"ש

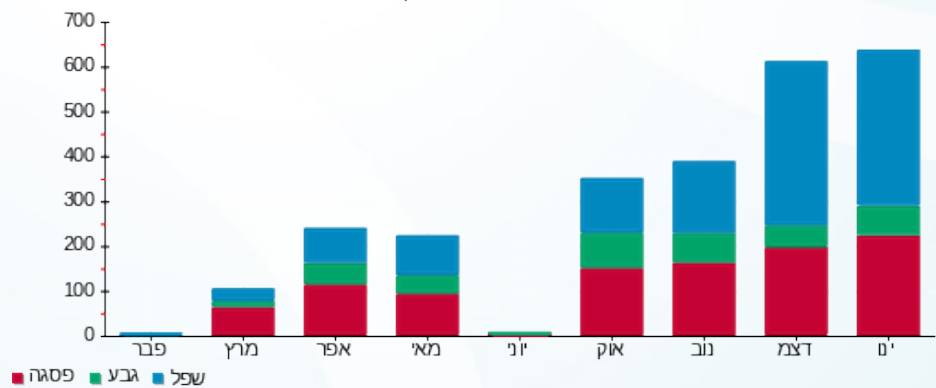

01/02/22 תאריך הפקה:
 31/01/22 תאריך קריאה נוכחית:
 01/01/22 תאריך קריאה קודמת:

שם דייר: בניין 103 - דירה 214
 שם אתר: מעונות בר אילן

לקוח/ה נכבד/ה, אנו מתכבדים להגיש את חישוב צריכת החשמל לתקופה 01/01/22 - 31/01/22:

בניין 103 - דירה 214 - 14 - 16226519(0x0)

סוג תעריף	סוג צריכה	קריאה קודמת	קריאה נוכחית	סה"כ צריכה בקוט"ש	מחיר לקוט"ש בא"ג	סה"כ לתשלום
פרטי חשבון עבור תאריכים:						
777	פסגה	01/01/22	31/01/22	150.55	87.59	131.87 ₪
778	גבע	3,079.90	3,119.00	39.10	53.68	20.99 ₪
779	שפל	8,178.85	8,449.10	270.25	33.94	91.72 ₪

סה"כ לדייר:

פסגה	גבע	שפל	סה"כ	שיא ביקוש
150.55	39.10	270.25	459.90	6.06
131.87 ₪	20.99 ₪	91.72 ₪	244.58 ₪	

סה"כ צריכה
 סה"כ לתשלום

0.00 ₪	תשלום קבוע	
0.00 ₪	תשלום עבור גודל חיבור בKVA (0x0)	
244.58 ₪	סה"כ לתשלום	לא כולל מע"מ

התפלגות חיוב בש"ח לפי תע"ז

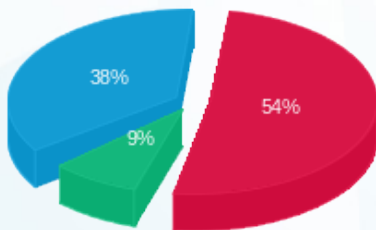

■ פסגה (131.87 ₪)
 ■ גבע (20.99 ₪)
 ■ שפל (91.72 ₪)

הסטוריית צריכה בקוט"ש

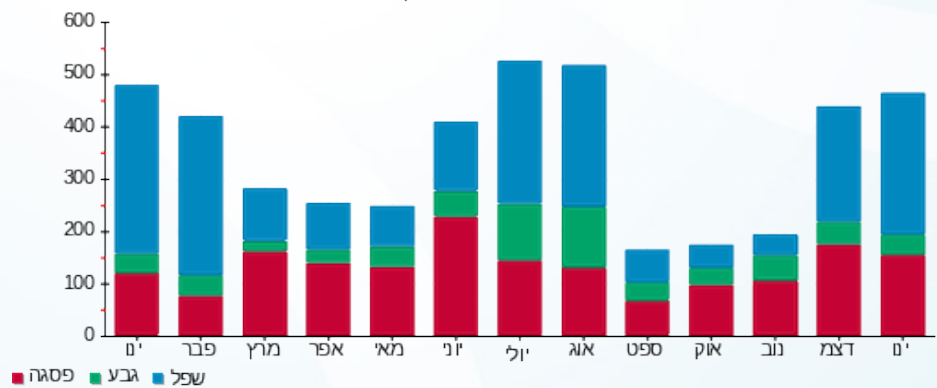



01/02/22 תאריך הפקדה:
 31/01/22 תאריך קריאה נוכחית:
 01/01/22 תאריך קריאה קודמת:

שם דייר: בנין 103 - דירה 215
 שם אתר: מעונות בר אילן

לקוח/ה נכבד/ה, אנו מתכבדים להגיש את חישוב צריכת החשמל לתקופה 01/01/22 - 31/01/22:

בנין 103 - דירה 215 - 15 - 16226519(0x0)

סה"כ לתשלום	מחיר לקוט"ש בא"ג	סה"כ צריכה בקוט"ש	קריאה נוכחית	קריאה קודמת	סוג צריכה	סוג תעריף
			31/01/22	01/01/22	פרטי חשבון עבור תאריכים:	
₪ 49.93	87.59	57.00	1,664.10	1,607.10	פסגה	777
₪ 2.47	53.68	4.60	784.10	779.50	גבע	778
₪ 30.68	33.94	90.40	2,652.90	2,562.50	שפל	779

סה"כ לדייר:

שיא ביקוש	סה"כ	שפל	גבע	פסגה
0.007	152.00	90.40	4.60	57.00
	₪ 83.08	₪ 30.68	₪ 2.47	₪ 49.93

סה"כ צריכה
 סה"כ לתשלום

₪ 0.00	תשלום קבוע	
₪ 0.00	תשלום עבור גודל חיבור בKVA (0x0)	
₪ 83.08	סה"כ לתשלום	לא כולל מע"מ

התפלגות חיוב בש"ח לפי תע"ז

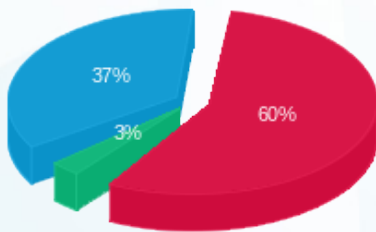

פסגה (₪ 49.93) 60%
 גבע (₪ 2.47) 3%
 שפל (₪ 30.68) 37%

הסטוריית צריכה בקוט"ש

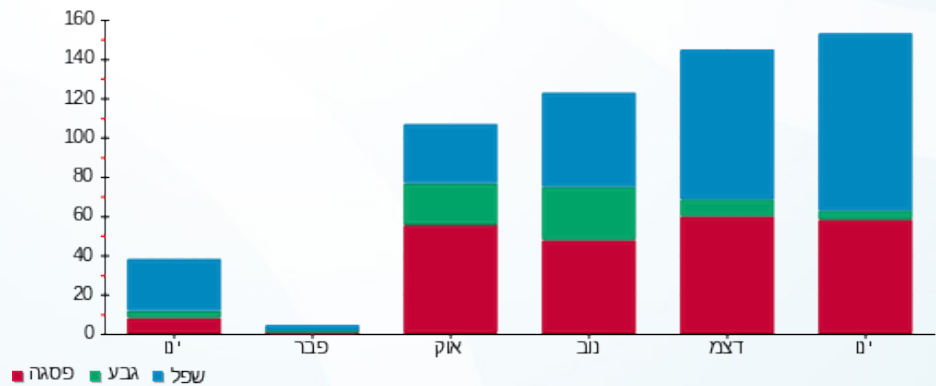

פסגה גבע שפל





01/02/22 תאריך הפקה:
 31/01/22 תאריך קריאה נוכחית:
 01/01/22 תאריך קריאה קודמת:

שם דייר: בנין 104 - דירה 001
 שם אתר: מעונות בר אילן

לקוח/ה נכבד/ה, אנו מתכבדים להגיש את חישוב צריכת החשמל לתקופה 01/01/22 - 31/01/22:

בנין 104 - דירה 001 - 1 - 16226556(0x0)

סוג תעריף	סוג צריכה	קריאה קודמת	קריאה נוכחית	סה"כ צריכה בקוט"ש	מחיר לקוט"ש בא"ג	סה"כ לתשלום
פרטי חשבון עבור תאריכים:						
777	פסגה	01/01/22	31/01/22	133.35	87.59	116.80 ₪
778	גבע	2,480.50	2,538.50	58.00	53.68	31.13 ₪
779	שפל	6,985.30	7,375.20	389.90	33.94	132.33 ₪

סה"כ לדייר:

פסגה	גבע	שפל	סה"כ	שיא ביקוש
133.35	58.00	389.90	581.25	5.38
116.80 ₪	31.13 ₪	132.33 ₪	280.27 ₪	

סה"כ צריכה
 סה"כ לתשלום

0.00 ₪	תשלום קבוע	
0.00 ₪	תשלום עבור גודל חיבור בKVA (0x0)	
280.27 ₪	סה"כ לתשלום	לא כולל מע"מ

התפלגות חיוב בש"ח לפי תעו"ז

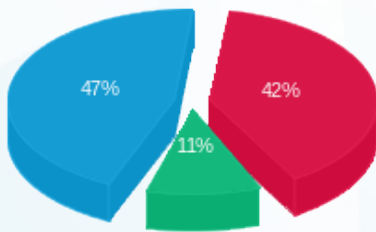

■ פסגה (116.80 ₪)
 ■ גבע (31.13 ₪)
 ■ שפל (132.33 ₪)

הסטוריית צריכה בקוט"ש

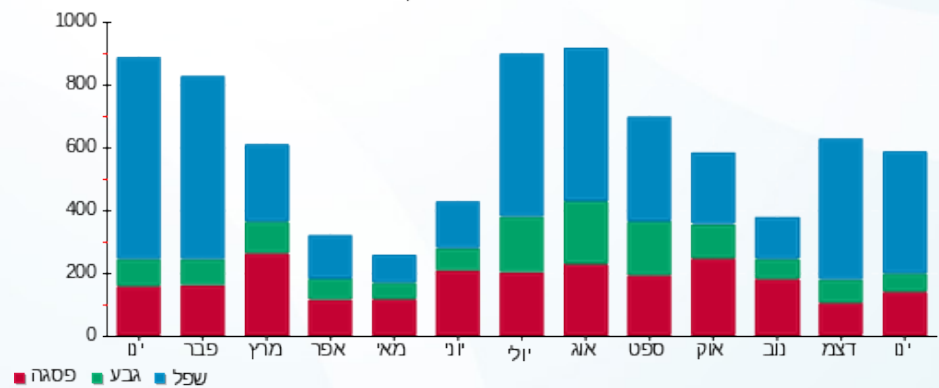

■ פסגה ■ גבע ■ שפל



01/02/22 תאריך הפקה:
 31/01/22 תאריך קריאה נוכחית:
 01/01/22 תאריך קריאה קודמת:

שם דייר: בנין 104 - דירה 002
 שם אתר: מעונות בר אילן

לקוח/ה נכבד/ה, אנו מתכבדים להגיש את חישוב צריכת החשמל לתקופה 01/01/22 - 31/01/22:

בנין 104 - דירה 002 - 2 - 16226556(0x0)

סוג תעריף	סוג צריכה	קריאה קודמת	קריאה נוכחית	סה"כ צריכה בקוט"ש	מחיר לקוט"ש בא"ג	סה"כ לתשלום
פרטי חשבון עבור תאריכים:						
777	פסגה	01/01/22	31/01/22	123.80	87.59	108.44 ₪
778	גבע	1,807.10	1,837.20	30.10	53.68	16.16 ₪
779	שפל	5,304.15	5,556.85	252.70	33.94	85.77 ₪

סה"כ לדייר:

פסגה	גבע	שפל	סה"כ	שיא ביקוש
123.80	30.10	252.70	406.60	5.89
108.44 ₪	16.16 ₪	85.77 ₪	210.36 ₪	

סה"כ צריכה
 סה"כ לתשלום

0.00 ₪	תשלום קבוע	
0.00 ₪	תשלום עבור גודל חיבור בKVA (0x0)	
210.36 ₪	סה"כ לתשלום	לא כולל מע"מ

התפלגות חיוב בש"ח לפי תע"ז

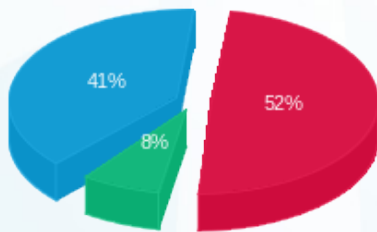

■ פסגה (108.44 ₪)
 ■ גבע (16.16 ₪)
 ■ שפל (85.77 ₪)

הסטוריית צריכה בקוט"ש

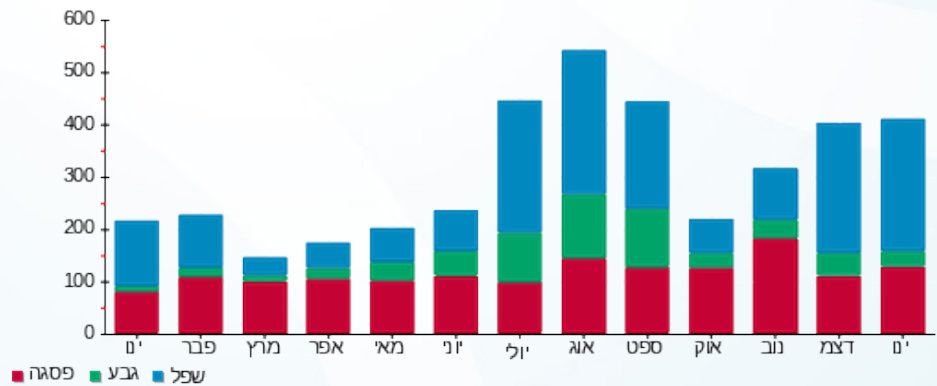



01/02/22

תאריך הפקה:

שם דייר: בניין 104 - דירה 003

31/01/22

תאריך קריאה נוכחית:

שם אתר: מעונות בר אילן

01/01/22

תאריך קריאה קודמת:

לקוח/ה נכבד/ה, אנו מתכבדים להגיש את חישוב צריכת החשמל לתקופה 01/01/22 - 31/01/22:

בניין 104 - דירה 003 - 3 - 16226556(0x0)

סוג תעריף	סוג צריכה	קריאה קודמת	קריאה נוכחית	סה"כ צריכה בקוט"ש	מחיר לקוט"ש בא"ג	סה"כ לתשלום
פרטי חשבון עבור תאריכים:						
777	פסגה	01/01/22	31/01/22	103.95	87.59	91.05 ₪
778	גבע	3,100.00	3,171.40	71.40	53.68	38.33 ₪
779	שפל	9,216.05	9,589.75	373.70	33.94	126.83 ₪

סה"כ לדייר:

פסגה	גבע	שפל	סה"כ	שיא ביקוש
103.95	71.40	373.70	549.05	5.16
₪ 91.05	₪ 38.33	₪ 126.83	₪ 256.21	

סה"כ צריכה

סה"כ לתשלום

₪ 0.00	תשלום קבוע	
₪ 0.00	תשלום עבור גודל חיבור בKVA (0x0)	
₪ 256.21	סה"כ לתשלום	לא כולל מע"מ

התפלגות חיוב בש"ח לפי תע"ז

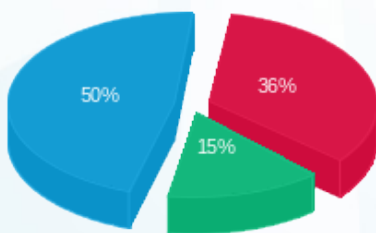

■ פסגה (₪ 91.05)
■ גבע (₪ 38.33)
■ שפל (₪ 126.83)

הסטוריית צריכה בקוט"ש

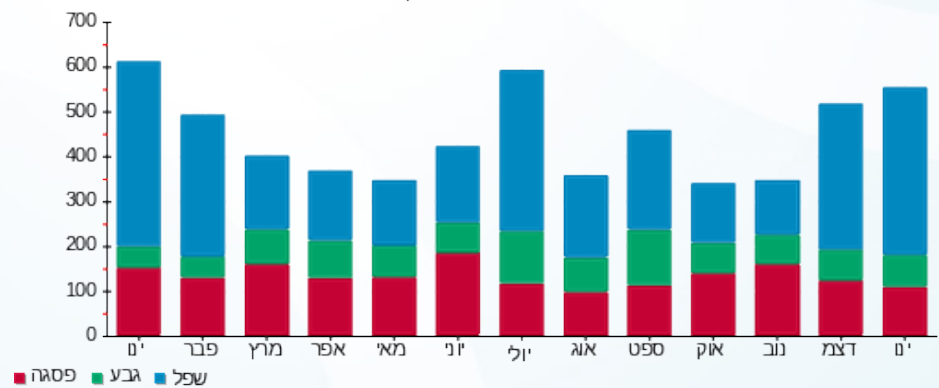

■ פסגה ■ גבע ■ שפל





01/02/22 תאריך הפקדה:
 31/01/22 תאריך קריאה נוכחית:
 01/01/22 תאריך קריאה קודמת:

שם דייר: בנין 104 - דירה 004
 שם אתר: מעונות בר אילן

לקוח/ה נכבד/ה, אנו מתכבדים להגיש את חישוב צריכת החשמל לתקופה 01/01/22 - 31/01/22:

בנין 104 - דירה 004 - 4 - 16226556(0x0)

סוג תעריף	סוג צריכה	קריאה קודמת	קריאה נוכחית	סה"כ צריכה בקוט"ש	מחיר לקוט"ש בא"ג	סה"כ לתשלום
פרטי חשבון עבור תאריכים:						
777	פסגה	01/01/22	31/01/22	27.75	87.59	24.31 ₪
778	גבע	900.75	903.65	2.90	53.68	1.56 ₪
779	שפל	2,341.35	2,430.60	89.25	33.94	30.29 ₪

סה"כ לדייר:

פסגה	גבע	שפל	סה"כ	שיא ביקוש
27.75	2.90	89.25	119.90	4.36
24.31 ₪	1.56 ₪	30.29 ₪	56.15 ₪	

סה"כ צריכה
 סה"כ לתשלום

0.00 ₪	תשלום קבוע	
0.00 ₪	תשלום עבור גודל חיבור בKVA (0x0)	
56.15 ₪	סה"כ לתשלום	לא כולל מע"מ

התפלגות חיוב בש"ח לפי תע"ז

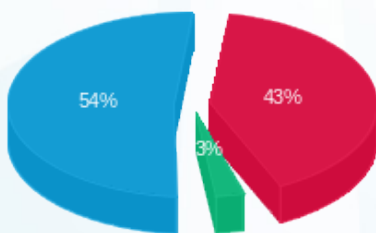

■ פסגה (24.31 ₪)
 ■ גבע (1.56 ₪)
 ■ שפל (30.29 ₪)

הסטוריית צריכה בקוט"ש

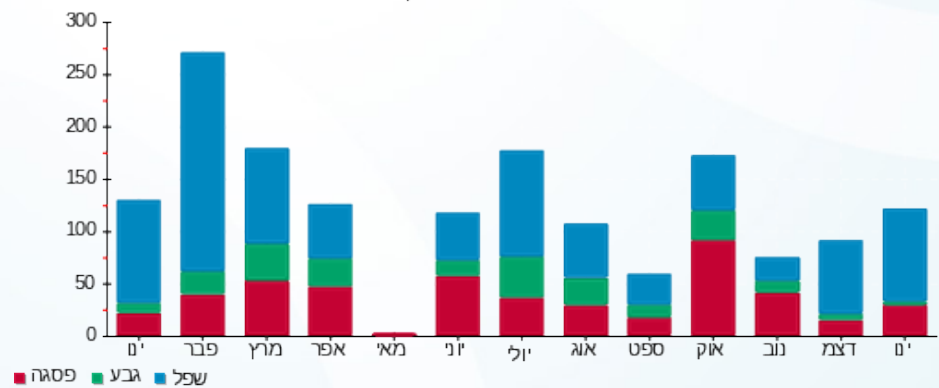



01/02/22 תאריך הפקדה:
 31/01/22 תאריך קריאה נוכחית:
 01/01/22 תאריך קריאה קודמת:

שם דייר: בניין 104 - דירה 005
 שם אתר: מעונות בר אילן

לקוח/ה נכבד/ה, אנו מתכבדים להגיש את חישוב צריכת החשמל לתקופה 01/01/22 - 31/01/22:

בניין 104 - דירה 005 - 5 - 16226556(0x0)

סוג תעריף	סוג צריכה	קריאה קודמת	קריאה נוכחית	סה"כ צריכה בקוט"ש	מחיר לקוט"ש בא"ג	סה"כ לתשלום
פרטי חשבון עבור תאריכים:						
777	פסגה	01/01/22	31/01/22	209.80	87.59	183.76 ₪
778	גבע	2,560.55	2,611.45	50.90	53.68	27.32 ₪
779	שפל	7,755.15	8,168.30	413.15	33.94	140.22 ₪

סה"כ לדייר:

פסגה	גבע	שפל	סה"כ	שיא ביקוש
209.80	50.90	413.15	673.85	6.06
183.76 ₪	27.32 ₪	140.22 ₪	351.31 ₪	

סה"כ צריכה
 סה"כ לתשלום

0.00 ₪	תשלום קבוע	
0.00 ₪	תשלום עבור גודל חיבור בKVA (0x0)	
351.31 ₪	סה"כ לתשלום	לא כולל מע"מ

התפלגות חיוב בש"ח לפי תעו"ז

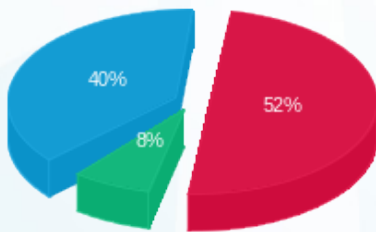

■ פסגה (183.76 ₪)
 ■ גבע (27.32 ₪)
 ■ שפל (140.22 ₪)

הסטוריית צריכה בקוט"ש

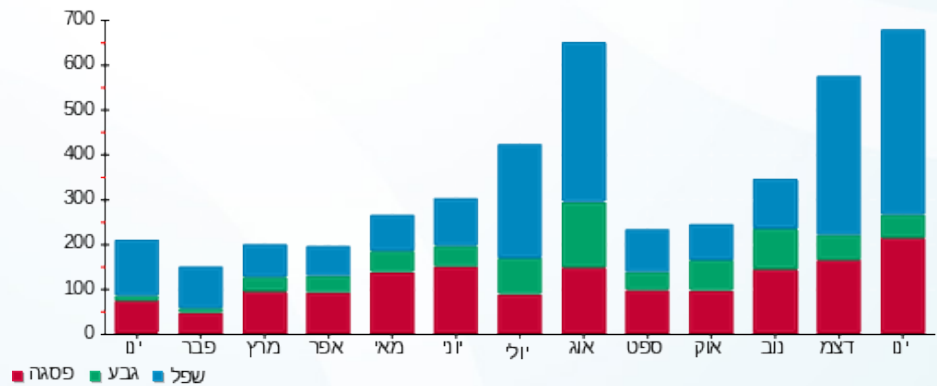

01/02/22 תאריך הפקה:
 31/01/22 תאריך קריאה נוכחית:
 01/01/22 תאריך קריאה קודמת:

שם דייר: בנין 104 - דירה 006
 שם אתר: מעונות בר אילן

לקוח/ה נכבד/ה, אנו מתכבדים להגיש את חישוב צריכת החשמל לתקופה 01/01/22 - 31/01/22:

בנין 104 - דירה 006 - 6 - 16226556(0x0)

סוג תעריף	סוג צריכה	קריאה קודמת	קריאה נוכחית	סה"כ צריכה בקוט"ש	מחיר לקוט"ש בא"ג	סה"כ לתשלום
פרטי חשבון עבור תאריכים:						
777	פסגה	01/01/22	31/01/22	92.95	87.59	81.41 ₪
778	גבע	3,012.45	3,052.30	39.85	53.68	21.39 ₪
779	שפל	7,461.15	7,763.80	302.65	33.94	102.72 ₪

סה"כ לדייר:

פסגה	גבע	שפל	סה"כ	שיא ביקוש
92.95	39.85	302.65	435.45	5.18
₪ 81.41	₪ 21.39	₪ 102.72	₪ 205.53	

סה"כ צריכה
 סה"כ לתשלום

₪ 0.00	תשלום קבוע	
₪ 0.00	תשלום עבור גודל חיבור בKVA (0x0)	
₪ 205.53	סה"כ לתשלום	לא כולל מע"מ

התפלגות חיוב בש"ח לפי תעו"ז

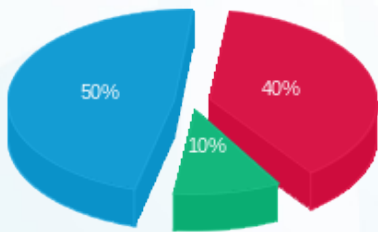

פסגה (₪ 81.41) ■
 גבע (₪ 21.39) ■
 שפל (₪ 102.72) ■

הסטוריית צריכה בקוט"ש

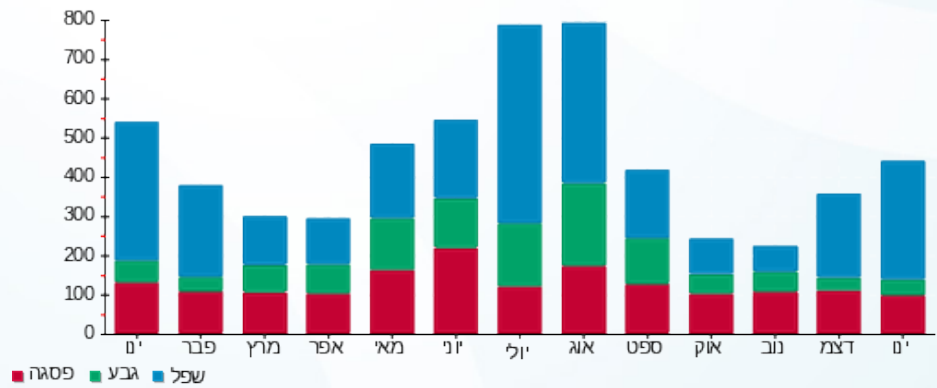



01/02/22

תאריך הפקדה:

שם דייר: בנין 104 - דירה 101

31/01/22

תאריך קריאה נוכחית:

שם אתר: מעונות בר אילן

01/01/22

תאריך קריאה קודמת:

לקוח/ה נכבד/ה, אנו מתכבדים להגיש את חישוב צריכת החשמל לתקופה 01/01/22 - 31/01/22:

בנין 104 - דירה 101 - 8 - 16226556(0x0)

סוג תעריף	סוג צריכה	קריאה קודמת	קריאה נוכחית	סה"כ צריכה בקוט"ש	מחיר לקוט"ש בא"ג	סה"כ לתשלום
פרטי חשבון עבור תאריכים:						
777	פסגה	01/01/22	31/01/22	154.95	87.59	135.72 ₪
778	גבע	1,715.70	1,731.35	15.65	53.68	8.40 ₪
779	שפל	4,374.30	4,653.00	278.70	33.94	94.59 ₪

סה"כ לדייר:

פסגה	גבע	שפל	סה"כ	שיא ביקוש
154.95	15.65	278.70	449.30	7.69
135.72 ₪	8.40 ₪	94.59 ₪	238.71 ₪	

סה"כ צריכה

סה"כ לתשלום

0.00 ₪	תשלום קבוע	
0.00 ₪	תשלום עבור גודל חיבור בKVA (0x0)	
238.71 ₪	סה"כ לתשלום	לא כולל מע"מ

התפלגות חיוב בש"ח לפי תע"ז

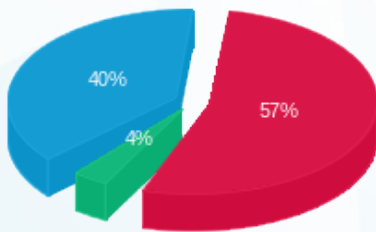

- פסגה (135.72 ₪)
- גבע (8.40 ₪)
- שפל (94.59 ₪)

הסטוריית צריכה בקוט"ש

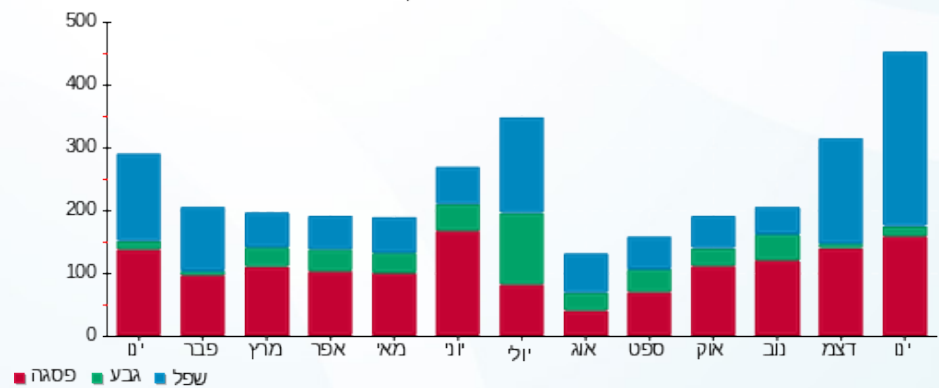



01/02/22 תאריך הפקה:
 31/01/22 תאריך קריאה נוכחית:
 01/01/22 תאריך קריאה קודמת:

שם דייר: בנין 104 - דירה 102
 שם אתר: מעונות בר אילן

לקוח/ה נכבד/ה, אנו מתכבדים להגיש את חישוב צריכת החשמל לתקופה 01/01/22 - 31/01/22:

בנין 104 - דירה 102 - 9 - 16226556(0x0)

סוג תעריף	סוג צריכה	קריאה קודמת	קריאה נוכחית	סה"כ צריכה בקוט"ש	מחיר לקוט"ש בא"ג	סה"כ לתשלום
פרטי חשבון עבור תאריכים:						
777	פסגה	01/01/22	31/01/22	5,932.35	87.59	82.25 ₪
778	גבע	3,547.20	3,577.30	30.10	53.68	16.16 ₪
779	שפל	8,733.50	8,882.55	149.05	33.94	50.59 ₪

סה"כ לדייר:

פסגה	גבע	שפל	סה"כ	שיא ביקוש
93.90	30.10	149.05	273.05	4.46
₪ 82.25	₪ 16.16	₪ 50.59	₪ 148.99	

סה"כ צריכה
 סה"כ לתשלום

₪ 0.00	תשלום קבוע	
₪ 0.00	תשלום עבור גודל חיבור בKVA (0x0)	
₪ 148.99	סה"כ לתשלום	לא כולל מע"מ

התפלגות חיוב בש"ח לפי תעו"ז

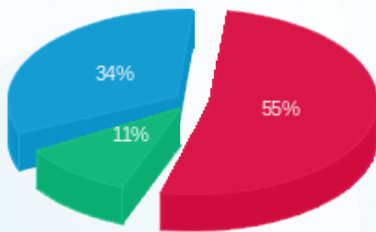

פסגה (₪ 82.25)
 גבע (₪ 16.16)
 שפל (₪ 50.59)

הסטוריית צריכה בקוט"ש

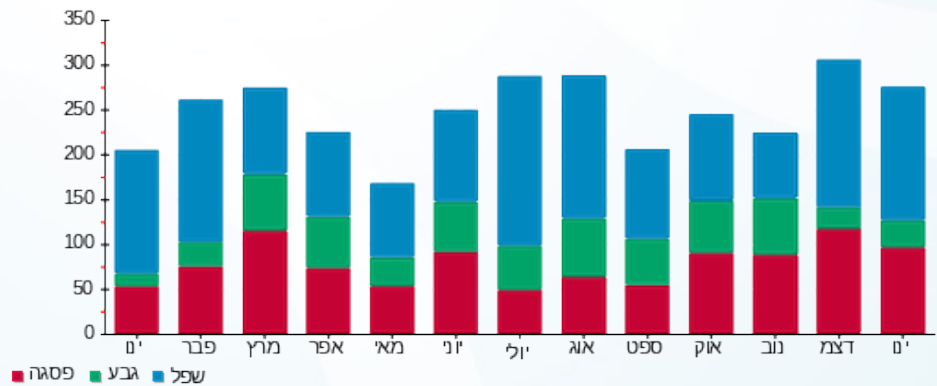



01/02/22

תאריך הפקה:

שם דייר: בנין 104 - דירה 103

31/01/22

תאריך קריאה נוכחית:

שם אתר: מעונות בר אילן

01/01/22

תאריך קריאה קודמת:

לקוח/ה נכבד/ה, אנו מתכבדים להגיש את חישוב צריכת החשמל לתקופה 01/01/22 - 31/01/22:

בנין 104 - דירה 103 - 10 - 16226556(0x0)

סוג תעריף	סוג צריכה	קריאה קודמת	קריאה נוכחית	סה"כ צריכה בקוט"ש	מחיר לקוט"ש בא"ג	סה"כ לתשלום
פרטי חשבון עבור תאריכים:						
777	פסגה	01/01/22	31/01/22	214.50	87.59	187.88 ₪
778	גבע	1,913.35	1,985.95	72.60	53.68	38.97 ₪
779	שפל	5,990.90	6,584.10	593.20	33.94	201.33 ₪

סה"כ לדייר:

פסגה	גבע	שפל	סה"כ	שיא ביקוש
214.50	72.60	593.20	880.30	6.81
187.88 ₪	38.97 ₪	201.33 ₪	428.18 ₪	

סה"כ צריכה

סה"כ לתשלום

0.00 ₪	תשלום קבוע	
0.00 ₪	תשלום עבור גודל חיבור בKVA (0x0)	
428.18 ₪	סה"כ לתשלום	לא כולל מע"מ

התפלגות חיוב בש"ח לפי תע"ז

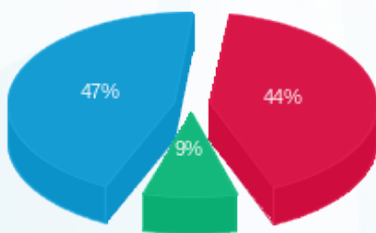

- פסגה (187.88 ₪) 47%
- גבע (38.97 ₪) 9%
- שפל (201.33 ₪) 44%

הסטוריית צריכה בקוט"ש

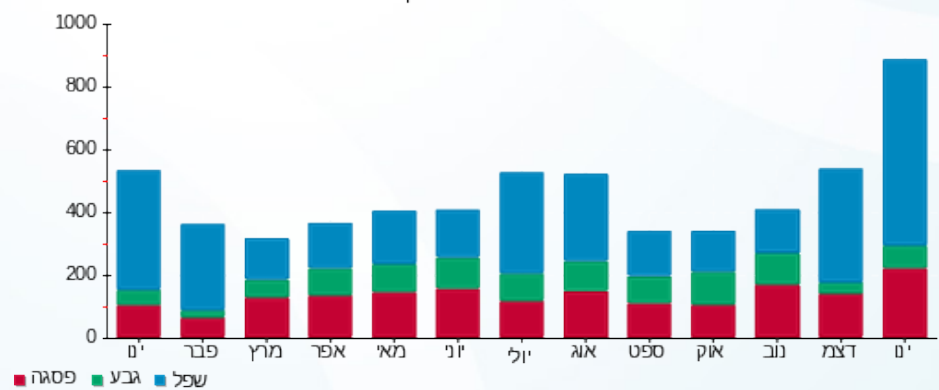



01/02/22 תאריך הפקה:
 31/01/22 תאריך קריאה נוכחית:
 01/01/22 תאריך קריאה קודמת:

שם דייר: בנין 104 - דירה 104
 שם אתר: מעונות בר אילן

לקוח/ה נכבד/ה, אנו מתכבדים להגיש את חישוב צריכת החשמל לתקופה 01/01/22 - 31/01/22:

בנין 104 - דירה 104 - 11 - 16226556(0x0)

סוג תעריף	סוג צריכה	קריאה קודמת	קריאה נוכחית	סה"כ צריכה בקוט"ש	מחיר לקוט"ש בא"ג	סה"כ לתשלום
פרטי חשבון עבור תאריכים:						
777	פסגה	01/01/22	31/01/22	78.35	87.59	68.63 ₪
778	גבע	1,379.35	1,438.75	59.40	53.68	31.89 ₪
779	שפל	4,082.10	4,379.75	297.65	33.94	101.02 ₪

סה"כ לדייר:

פסגה	גבע	שפל	סה"כ	שיא ביקוש
78.35	59.40	297.65	435.40	5.05
₪ 68.63	₪ 31.89	₪ 101.02	₪ 201.54	

סה"כ צריכה
 סה"כ לתשלום

₪ 0.00	תשלום קבוע	
₪ 0.00	תשלום עבור גודל חיבור בKVA (0x0)	
₪ 201.54	סה"כ לתשלום	לא כולל מע"מ

התפלגות חיוב בש"ח לפי תע"ז

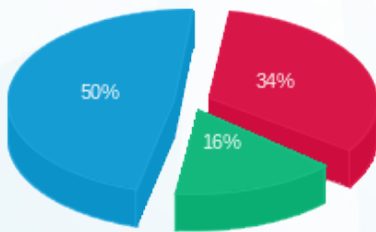

פסגה (₪ 68.63)
 גבע (₪ 31.89)
 שפל (₪ 101.02)

הסטוריית צריכה בקוט"ש

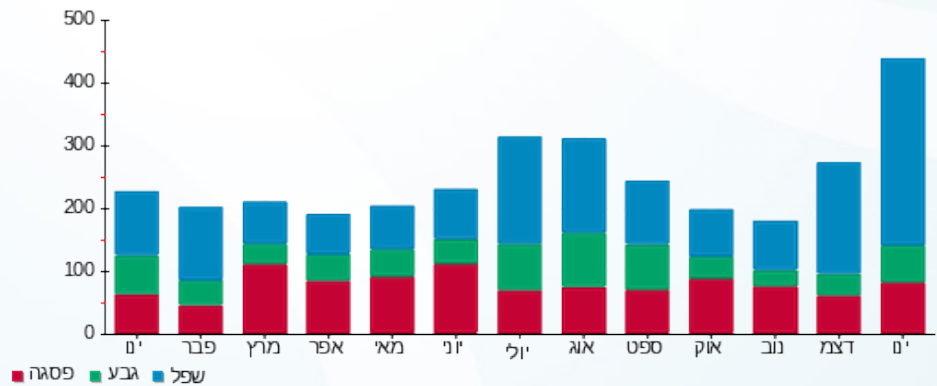



01/02/22

תאריך הפקדה:

שם דייר: בנין 104 - דירה 105

31/01/22

תאריך קריאה נוכחית:

שם אתר: מעונות בר אילן

01/01/22

תאריך קריאה קודמת:

לקוח/ה נכבד/ה, אנו מתכבדים להגיש את חישוב צריכת החשמל לתקופה 01/01/22 - 31/01/22:

בנין 104 - דירה 105 - 12 - 16226556(0x0)

סוג תעריף	סוג צריכה	קריאה קודמת	קריאה נוכחית	סה"כ צריכה בקוט"ש	מחיר לקוט"ש בא"ג	סה"כ לתשלום
פרטי חשבון עבור תאריכים:						
777	פסגה	01/01/22	31/01/22	118.10	87.59	103.44 ₪
778	גבע	3,308.25	3,412.10	103.85	53.68	55.75 ₪
779	שפל	10,825.90	11,374.95	549.05	33.94	186.35 ₪

סה"כ לדייר:

פסגה	גבע	שפל	סה"כ	שיא ביקוש
118.10	103.85	549.05	771.00	5.19
103.44 ₪	55.75 ₪	186.35 ₪	345.54 ₪	

סה"כ צריכה

סה"כ לתשלום

0.00 ₪	תשלום קבוע	
0.00 ₪	תשלום עבור גודל חיבור בKVA (0x0)	
345.54 ₪	סה"כ לתשלום	לא כולל מע"מ

התפלגות חיוב בש"ח לפי תע"ז

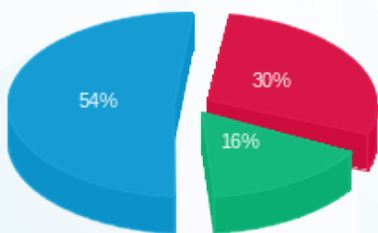

- פסגה (103.44 ₪) - 54%
- גבע (55.75 ₪) - 16%
- שפל (186.35 ₪) - 30%

הסטוריית צריכה בקוט"ש

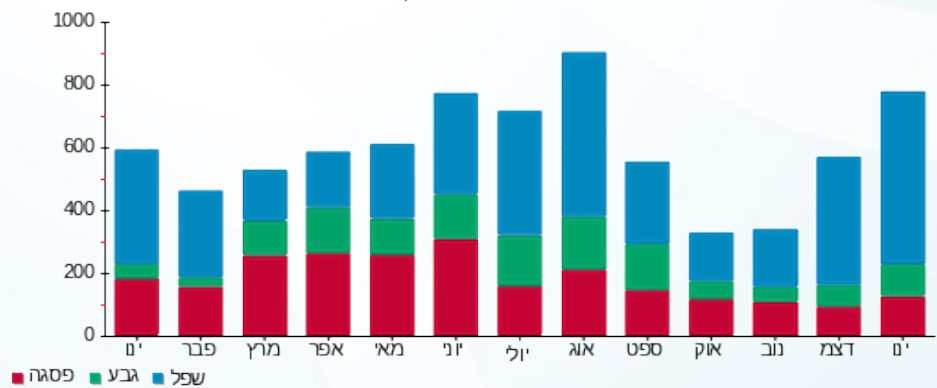

01/02/22 תאריך הפקה:
 31/01/22 תאריך קריאה נוכחית:
 01/01/22 תאריך קריאה קודמת:

שם דייר: בנין 104 - דירה 106
 שם אתר: מעונות בר אילן

לקוח/ה נכבד/ה, אנו מתכבדים להגיש את חישוב צריכת החשמל לתקופה 01/01/22 - 31/01/22:

בנין 104 - דירה 106 - 13 - 16226556(0x0)

סוג תעריף	סוג צריכה	קריאה קודמת	קריאה נוכחית	סה"כ צריכה בקוט"ש	מחיר לקוט"ש בא"ג	סה"כ לתשלום
פרטי חשבון עבור תאריכים:						
777	פסגה	01/01/22	31/01/22	114.00	87.59	99.85 ₪
778	גבע	2,600.70	2,653.15	52.45	53.68	28.16 ₪
779	שפל	7,259.95	7,584.20	324.25	33.94	110.05 ₪

סה"כ לדייר:

פסגה	גבע	שפל	סה"כ	שיא ביקוש
114.00	52.45	324.25	490.70	5.66
₪ 99.85	₪ 28.16	₪ 110.05	₪ 238.06	

סה"כ צריכה
 סה"כ לתשלום

₪ 0.00	תשלום קבוע	
₪ 0.00	תשלום עבור גודל חיבור בKVA (0x0)	
₪ 238.06	סה"כ לתשלום	לא כולל מע"מ

התפלגות חיוב בש"ח לפי תע"ז

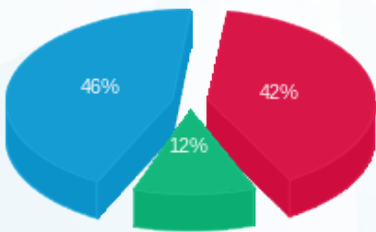

פסגה (₪ 99.85) ■
 גבע (₪ 28.16) ■
 שפל (₪ 110.05) ■

הסטוריית צריכה בקוט"ש

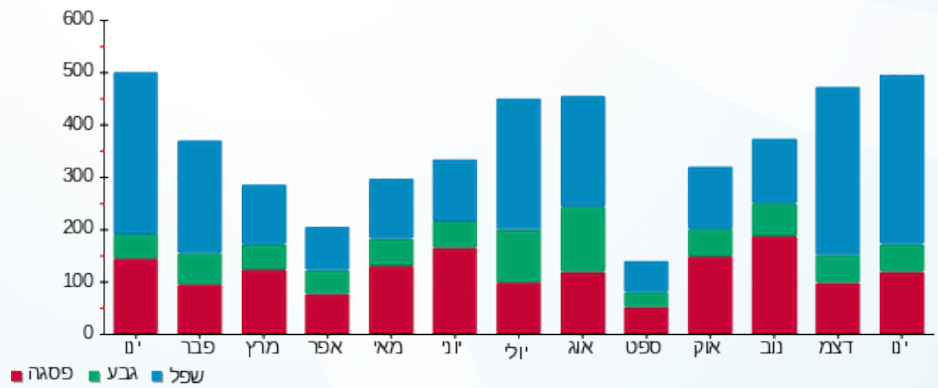



01/02/22

תאריך הפקה:

שם דייר: בנין 104 - דירה 107

31/01/22

תאריך קריאה נוכחית:

שם אתר: מעונות בר אילן

01/01/22

תאריך קריאה קודמת:

לקוח/ה נכבד/ה, אנו מתכבדים להגיש את חישוב צריכת החשמל לתקופה 01/01/22 - 31/01/22:

בנין 104 - דירה 107 - 14 - 16226556(0x0)

סוג תעריף	סוג צריכה	קריאה קודמת	קריאה נוכחית	סה"כ צריכה בקוט"ש	מחיר לקוט"ש בא"ג	סה"כ לתשלום
פרטי חשבון עבור תאריכים:						
777	פסגה	01/01/22	31/01/22	194.10	87.59	170.01 ₪
778	גבע	2,153.45	2,209.45	56.00	53.68	30.06 ₪
779	שפל	6,608.70	6,938.35	329.65	33.94	111.88 ₪

סה"כ לדייר:

פסגה	גבע	שפל	סה"כ	שיא ביקוש
194.10	56.00	329.65	579.75	6.58
170.01 ₪	30.06 ₪	111.88 ₪	311.96 ₪	

סה"כ צריכה

סה"כ לתשלום

0.00 ₪	תשלום קבוע	
0.00 ₪	תשלום עבור גודל חיבור בKVA (0x0)	
311.96 ₪	סה"כ לתשלום	לא כולל מע"מ

התפלגות חיוב בש"ח לפי תעו"ז

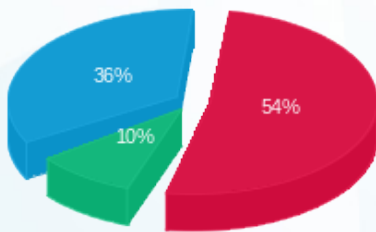

- פסגה (170.01 ₪) 54%
- גבע (30.06 ₪) 10%
- שפל (111.88 ₪) 36%

הסטוריית צריכה בקוט"ש

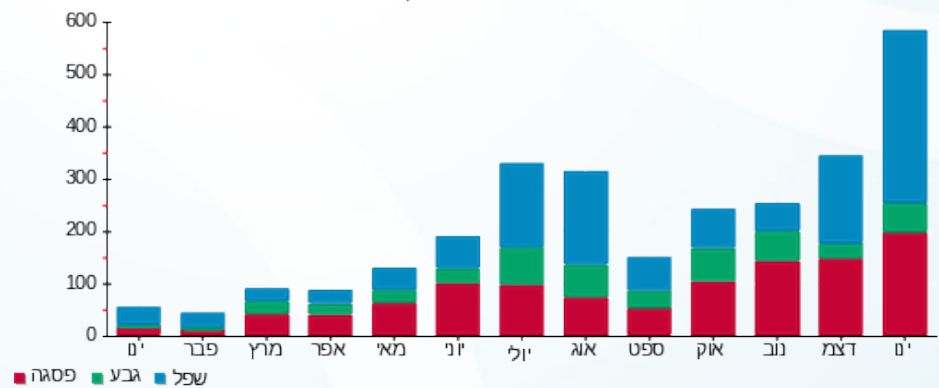



01/02/22 תאריך הפקה:
 31/01/22 תאריך קריאה נוכחית:
 01/01/22 תאריך קריאה קודמת:

שם דייר: בנין 104 - דירה 201
 שם אתר: מעונות בר אילן

לקוח/ה נכבד/ה, אנו מתכבדים להגיש את חישוב צריכת החשמל לתקופה 01/01/22 - 31/01/22:

בנין 104 - דירה 201 - 1 - 16254115(0x0)

סוג תעריף	סוג צריכה	קריאה קודמת	קריאה נוכחית	סה"כ צריכה בקוט"ש	מחיר לקוט"ש בא"ג	סה"כ לתשלום
פרטי חשבון עבור תאריכים:						
777	פסגה	01/01/22	31/01/22	13.50	87.59	11.82 ₪
778	גבע	2,345.20	2,349.15	3.95	53.68	2.12 ₪
779	שפל	4,768.25	4,808.35	40.10	33.94	13.61 ₪

סה"כ לדייר:

פסגה	גבע	שפל	סה"כ	שיא ביקוש
13.50	3.95	40.10	57.55	4.23
11.82 ₪	2.12 ₪	13.61 ₪	27.55 ₪	

סה"כ צריכה
 סה"כ לתשלום

0.00 ₪	תשלום קבוע	
0.00 ₪	תשלום עבור גודל חיבור בKVA (0x0)	
27.55 ₪	סה"כ לתשלום	לא כולל מע"מ

התפלגות חיוב בש"ח לפי תע"ז

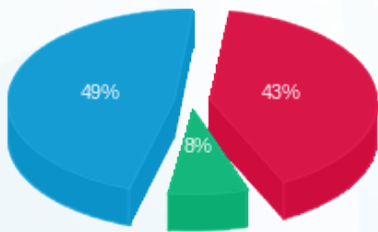

פסגה (11.82 ₪)
 גבע (2.12 ₪)
 שפל (13.61 ₪)

הסטוריית צריכה בקוט"ש

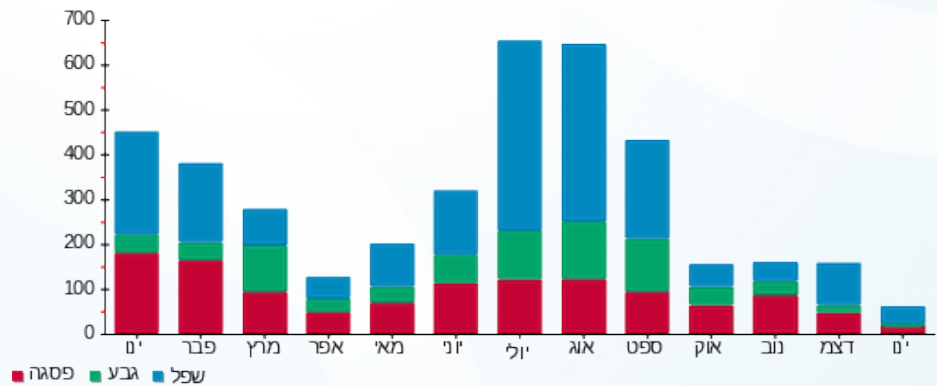



01/02/22

תאריך הפקה:

שם דייר: בנין 104 - דירה 202

31/01/22

תאריך קריאה נוכחית:

שם אתר: מעונות בר אילן

01/01/22

תאריך קריאה קודמת:

לקוח/ה נכבד/ה, אנו מתכבדים להגיש את חישוב צריכת החשמל לתקופה 01/01/22 - 31/01/22:

בנין 104 - דירה 202 - 2 - 16254115(0x0)

סוג תעריף	סוג צריכה	קריאה קודמת	קריאה נוכחית	סה"כ צריכה בקוט"ש	מחיר לקוט"ש בא"ג	סה"כ לתשלום
פרטי חשבון עבור תאריכים:						
777	פסגה	01/01/22	31/01/22	168.70	87.59	147.76 ₪
778	גבע	3,800.95	3,889.45	88.50	53.68	47.51 ₪
779	שפל	8,534.20	9,103.30	569.10	33.94	193.15 ₪

סה"כ לדייר:

פסגה	גבע	שפל	סה"כ	שיא ביקוש
168.70	88.50	569.10	826.30	6.38
147.76 ₪	47.51 ₪	193.15 ₪	388.42 ₪	

סה"כ צריכה

סה"כ לתשלום

0.00 ₪	תשלום קבוע	
0.00 ₪	תשלום עבור גודל חיבור בKVA (0x0)	
388.42 ₪	סה"כ לתשלום	לא כולל מע"מ

התפלגות חיוב בש"ח לפי תע"ז

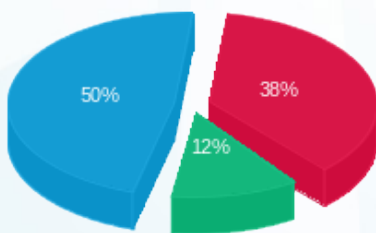

- פסגה (147.76 ₪)
- גבע (47.51 ₪)
- שפל (193.15 ₪)

הסטוריית צריכה בקוט"ש

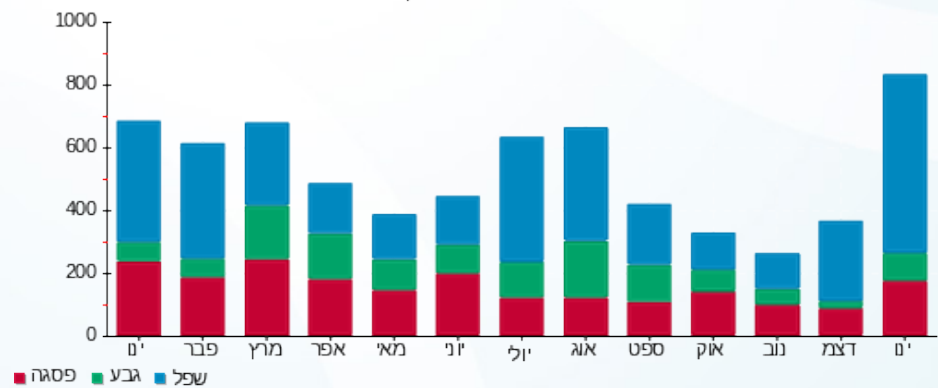



01/02/22 תאריך הפקה:
 31/01/22 תאריך קריאה נוכחית:
 01/01/22 תאריך קריאה קודמת:

שם דייר: בנין 104 - דירה 203
 שם אתר: מעונות בר אילן

לקוח/ה נכבד/ה, אנו מתכבדים להגיש את חישוב צריכת החשמל לתקופה 01/01/22 - 31/01/22:

בנין 104 - דירה 203 - 3 - 16254115(0x0)

סה"כ לתשלום	מחיר לקוט"ש בא"ג	סה"כ צריכה בקוט"ש	קריאה נוכחית	קריאה קודמת	סוג צריכה	סוג תעריף
			31/01/22	01/01/22	פרטי חשבון עבור תאריכים:	
108.66 ₪	87.59	124.05	5,134.10	5,010.05	פסגה	777
13.50 ₪	53.68	25.15	2,674.05	2,648.90	גבע	778
96.30 ₪	33.94	283.75	8,028.05	7,744.30	שפל	779

סה"כ לדייר:

שיא ביקוש	סה"כ	שפל	גבע	פסגה
6.52	432.95	283.75	25.15	124.05
	218.46 ₪	96.30 ₪	13.50 ₪	108.66 ₪

סה"כ צריכה
 סה"כ לתשלום

0.00 ₪	תשלום קבוע	
0.00 ₪	תשלום עבור גודל חיבור בKVA (0x0)	
218.46 ₪	סה"כ לתשלום	לא כולל מע"מ

התפלגות חיוב בש"ח לפי תעו"ז

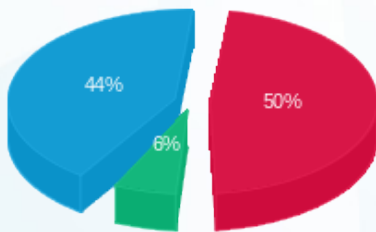

■ פסגה (108.66 ₪)
 ■ גבע (13.50 ₪)
 ■ שפל (96.30 ₪)

הסטוריית צריכה בקוט"ש

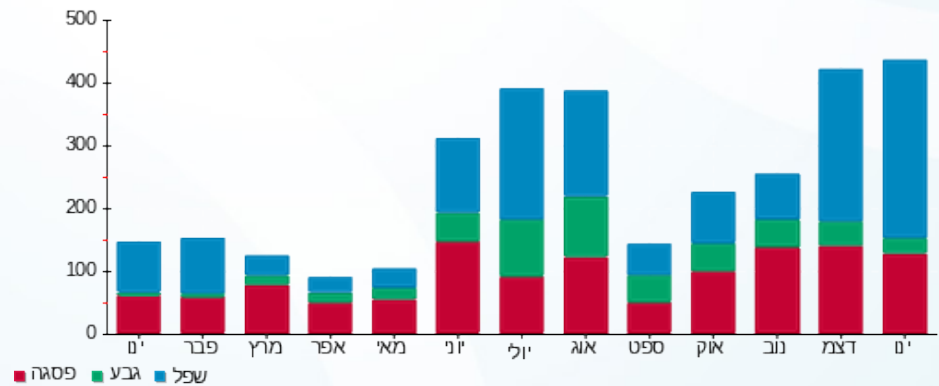



01/02/22 תאריך הפקה:
 31/01/22 תאריך קריאה נוכחית:
 01/01/22 תאריך קריאה קודמת:

שם דייר: בנין 104 - דירה 204
 שם אתר: מעונות בר אילן

לקוח/ה נכבד/ה, אנו מתכבדים להגיש את חישוב צריכת החשמל לתקופה 01/01/22 - 31/01/22:

בנין 104 - דירה 204 - 4 - 16254115(0x0)

סוג תעריף	סוג צריכה	קריאה קודמת	קריאה נוכחית	סה"כ צריכה בקוט"ש	מחיר לקוט"ש בא"ג	סה"כ לתשלום
פרטי חשבון עבור תאריכים:						
777	פסגה	01/01/22	31/01/22	48.80	87.59	2,233.05
778	גבע	999.15	1,019.80	20.65	53.68	11.08
779	שפל	3,574.55	3,675.90	101.35	33.94	34.40

סה"כ לדייר:

פסגה	גבע	שפל	סה"כ	שיא ביקוש
48.80	20.65	101.35	170.80	4.43
42.74 ₪	11.08 ₪	34.40 ₪	88.23 ₪	

סה"כ צריכה
 סה"כ לתשלום

0.00 ₪	תשלום קבוע	
0.00 ₪	תשלום עבור גודל חיבור בKVA (0x0)	
88.23 ₪	סה"כ לתשלום	לא כולל מע"מ

התפלגות חיוב בש"ח לפי תעו"ז

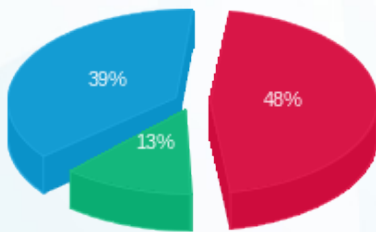

פסגה (42.74 ₪) 48%
 גבע (11.08 ₪) 39%
 שפל (34.40 ₪) 13%

הסטוריית צריכה בקוט"ש

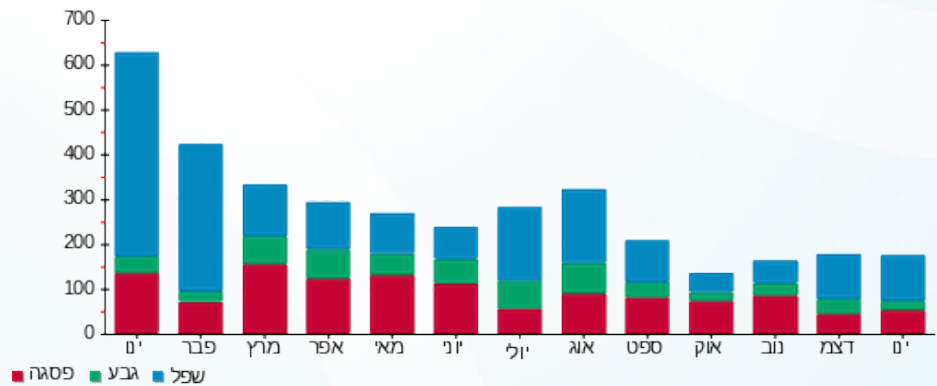



01/02/22 תאריך הפקה:
 31/01/22 תאריך קריאה נוכחית:
 01/01/22 תאריך קריאה קודמת:

שם דייר: בנין 104 - דירה 205
 שם אתר: מעונות בר אילן

לקוח/ה נכבד/ה, אנו מתכבדים להגיש את חישוב צריכת החשמל לתקופה 01/01/22 - 31/01/22:

בנין 104 - דירה 205 - 1 - 16254111(0x0)

סוג תעריף	סוג צריכה	קריאה קודמת	קריאה נוכחית	סה"כ צריכה בקוט"ש	מחיר לקוט"ש בא"ג	סה"כ לתשלום
פרטי חשבון עבור תאריכים:						
777	פסגה	01/01/22	31/01/22	282.30	87.59	247.27 ₪
778	גבע	3,595.30	3,721.55	126.25	53.68	67.77 ₪
779	שפל	10,287.15	11,056.80	769.65	33.94	261.22 ₪

סה"כ לדייר:

פסגה	גבע	שפל	סה"כ	שיא ביקוש
282.30	126.25	769.65	1,178.20	7.42
247.27 ₪	67.77 ₪	261.22 ₪	576.26 ₪	

סה"כ צריכה
 סה"כ לתשלום

0.00 ₪	תשלום קבוע	
0.00 ₪	תשלום עבור גודל חיבור בKVA (0x0)	
576.26 ₪	סה"כ לתשלום	לא כולל מע"מ

התפלגות חיוב בש"ח לפי תע"ז

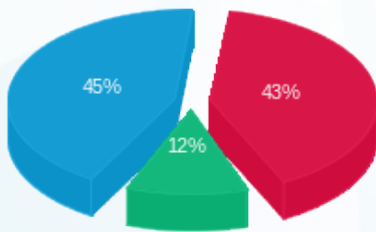

■ פסגה (247.27 ₪)
 ■ גבע (67.77 ₪)
 ■ שפל (261.22 ₪)

הסטוריית צריכה בקוט"ש

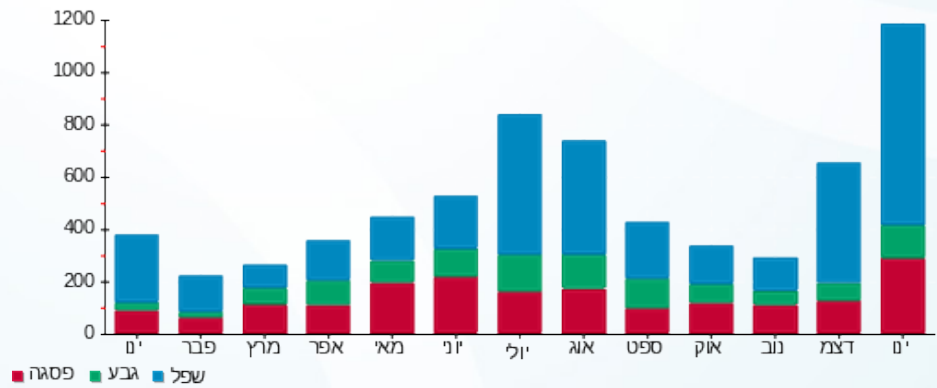

■ פסגה ■ גבע ■ שפל





01/02/22

תאריך הפקה:

שם דייר: בנין 104 - דירה 206

31/01/22

תאריך קריאה נוכחית:

שם אתר: מעונות בר אילן

01/01/22

תאריך קריאה קודמת:

לקוח/ה נכבד/ה, אנו מתכבדים להגיש את חישוב צריכת החשמל לתקופה 01/01/22 - 31/01/22:

בנין 104 - דירה 206 - 2 - 16254111(0x0)

סוג תעריף	סוג צריכה	קריאה קודמת	קריאה נוכחית	סה"כ צריכה בקוט"ש	מחיר לקוט"ש בא"ג	סה"כ לתשלום
פרטי חשבון עבור תאריכים:						
777	פסגה	01/01/22	31/01/22	210.85	87.59	184.68 ₪
778	גבע	2,265.60	2,324.35	58.75	53.68	31.54 ₪
779	שפל	8,444.20	9,060.50	616.30	33.94	209.17 ₪

סה"כ לדייר:

פסגה	גבע	שפל	סה"כ	שיא ביקוש
210.85	58.75	616.30	885.90	8.25
184.68 ₪	31.54 ₪	209.17 ₪	425.39 ₪	

סה"כ צריכה

סה"כ לתשלום

0.00 ₪	תשלום קבוע	
0.00 ₪	תשלום עבור גודל חיבור בKVA (0x0)	
425.39 ₪	סה"כ לתשלום	לא כולל מע"מ

התפלגות חיוב בש"ח לפי תעו"ז

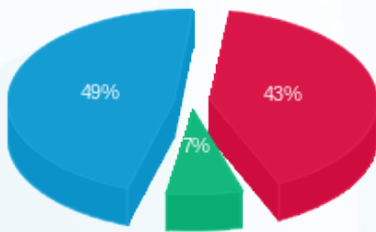

- פסגה (184.68 ₪) - 49%
- גבע (31.54 ₪) - 7%
- שפל (209.17 ₪) - 43%

הסטוריית צריכה בקוט"ש

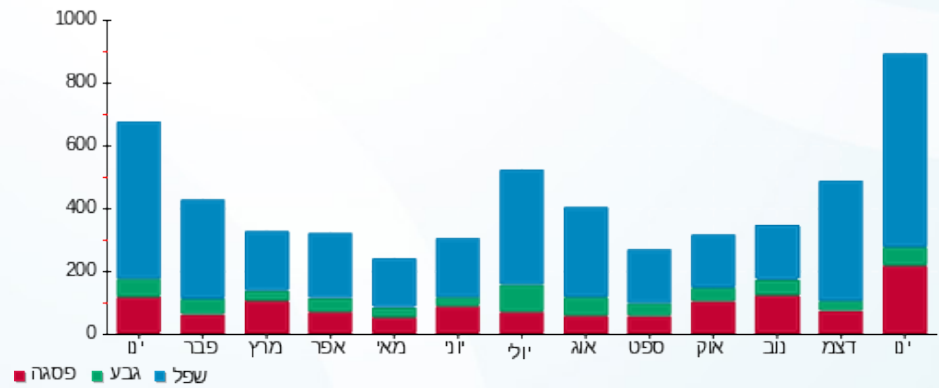



01/02/22

תאריך הפקדה:

שם דייר: בנין 104 - דירה 207

31/01/22

תאריך קריאה נוכחית:

שם אתר: מעונות בר אילן

01/01/22

תאריך קריאה קודמת:

לקוח/ה נכבד/ה, אנו מתכבדים להגיש את חישוב צריכת החשמל לתקופה 01/01/22 - 31/01/22:

בנין 104 - דירה 207 - 3 - 16254111(0x0)

סוג תעריף	סוג צריכה	קריאה קודמת	קריאה נוכחית	סה"כ צריכה בקוט"ש	מחיר לקוט"ש בא"ג	סה"כ לתשלום
פרטי חשבון עבור תאריכים:						
777	פסגה	01/01/22	31/01/22	178.85	87.59	156.65 ₪
778	גבע	2,702.80	2,741.30	38.50	53.68	20.67 ₪
779	שפל	7,961.90	8,401.90	440.00	33.94	149.34 ₪

סה"כ לדייר:

פסגה	גבע	שפל	סה"כ	שיא ביקוש
178.85	38.50	440.00	657.35	6.34
156.65 ₪	20.67 ₪	149.34 ₪	326.66 ₪	

סה"כ צריכה

סה"כ לתשלום

0.00 ₪	תשלום קבוע	
0.00 ₪	תשלום עבור גודל חיבור בKVA (0x0)	
326.66 ₪	סה"כ לתשלום	לא כולל מע"מ

התפלגות חיוב בש"ח לפי תע"ז

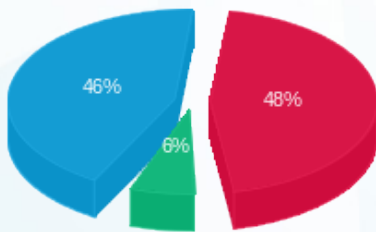

■ פסגה (156.65 ₪)
■ גבע (20.67 ₪)
■ שפל (149.34 ₪)

הסטוריית צריכה בקוט"ש

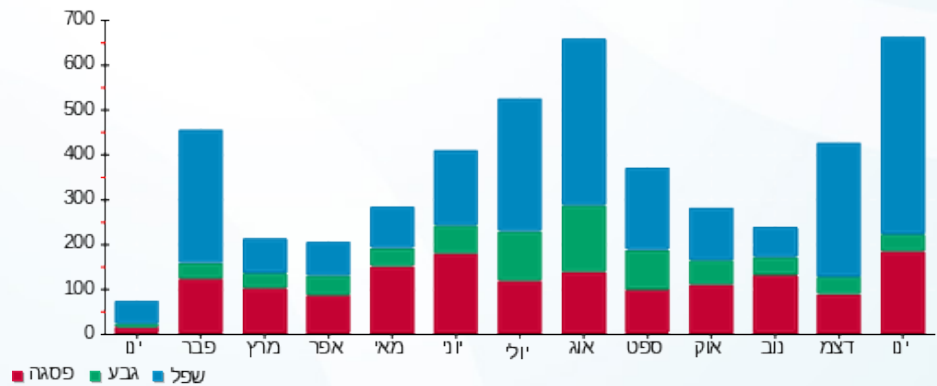

01/02/22 תאריך הפקה:
 31/01/22 תאריך קריאה נוכחית:
 01/01/22 תאריך קריאה קודמת:

שם דייר: בנין 106 - דירה 001
 שם אתר: מעונות בר אילן

לקוח/ה נכבד/ה, אנו מתכבדים להגיש את חישוב צריכת החשמל לתקופה 01/01/22 - 31/01/22:

בנין 106 - דירה 001 - 11 - 16226468(0x0)

סוג תעריף	סוג צריכה	קריאה קודמת	קריאה נוכחית	סה"כ צריכה בקוט"ש	מחיר לקוט"ש בא"ג	סה"כ לתשלום
פרטי חשבון עבור תאריכים:						
777	פסגה	01/01/22	31/01/22	397.85	87.59	348.48 ₪
778	גבע	3,121.35	3,171.65	50.30	53.68	27.00 ₪
779	שפל	7,415.15	7,904.25	489.10	33.94	166.00 ₪

סה"כ לדייר:

פסגה	גבע	שפל	סה"כ	שיא ביקוש
397.85	50.30	489.10	937.25	8.17
348.48 ₪	27.00 ₪	166.00 ₪	541.48 ₪	

סה"כ צריכה
 סה"כ לתשלום

0.00 ₪	תשלום קבוע	
0.00 ₪	תשלום עבור גודל חיבור בKVA (0x0)	
541.48 ₪	סה"כ לתשלום	לא כולל מע"מ

התפלגות חיוב בש"ח לפי תעו"ז

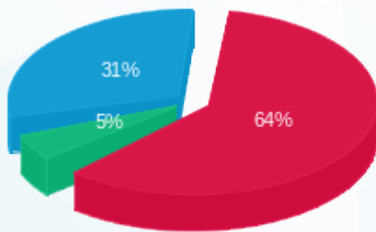

פסגה (348.48 ₪) - 64%
 גבע (27.00 ₪) - 5%
 שפל (166.00 ₪) - 31%

הסטוריית צריכה בקוט"ש

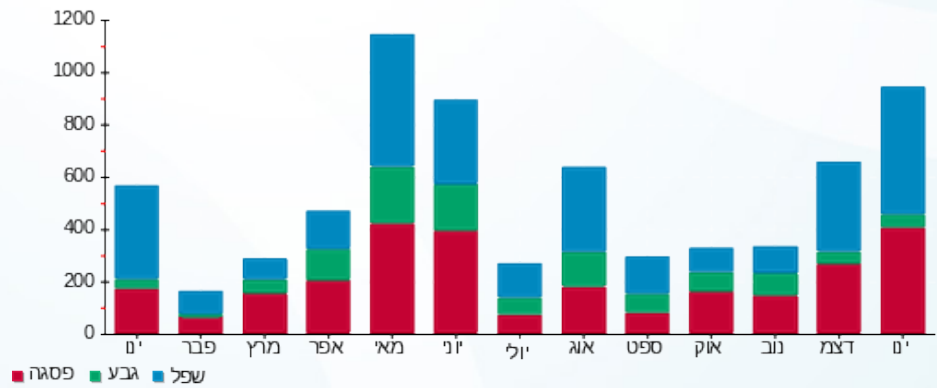



01/02/22 תאריך הפקה:
 31/01/22 תאריך קריאה נוכחית:
 01/01/22 תאריך קריאה קודמת:

שם דייר: בנין 106 - דירה 002
 שם אתר: מעונות בר אילן

לקוח/ה נכבד/ה, אנו מתכבדים להגיש את חישוב צריכת החשמל לתקופה 01/01/22 - 31/01/22:

בנין 106 - דירה 002 - קומת כניסה - 12 - 16226468(0x0)

סוג תעריף	סוג צריכה	קריאה קודמת	קריאה נוכחית	סה"כ צריכה בקוט"ש	מחיר לקוט"ש בא"ג	סה"כ לתשלום
פרטי חשבון עבור תאריכים:						
777	פסגה	01/01/22	31/01/22	253.05	87.59	221.65 ₪
778	גבע	3,478.40	3,566.05	87.65	53.68	47.05 ₪
779	שפל	8,423.50	8,821.90	398.40	33.94	135.22 ₪

סה"כ לדייר:

פסגה	גבע	שפל	סה"כ	שיא ביקוש
253.05	87.65	398.40	739.10	6.50
221.65 ₪	47.05 ₪	135.22 ₪	403.91 ₪	

סה"כ צריכה
 סה"כ לתשלום

0.00 ₪	תשלום קבוע	
0.00 ₪	תשלום עבור גודל חיבור בKVA (0x0)	
403.91 ₪	סה"כ לתשלום	לא כולל מע"מ

התפלגות חיוב בש"ח לפי תע"ז

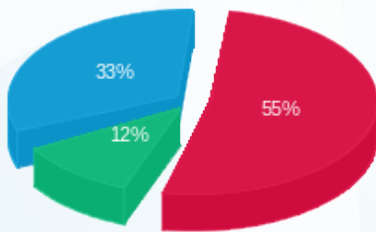

■ פסגה (221.65 ₪)
 ■ גבע (47.05 ₪)
 ■ שפל (135.22 ₪)

הסטוריית צריכה בקוט"ש

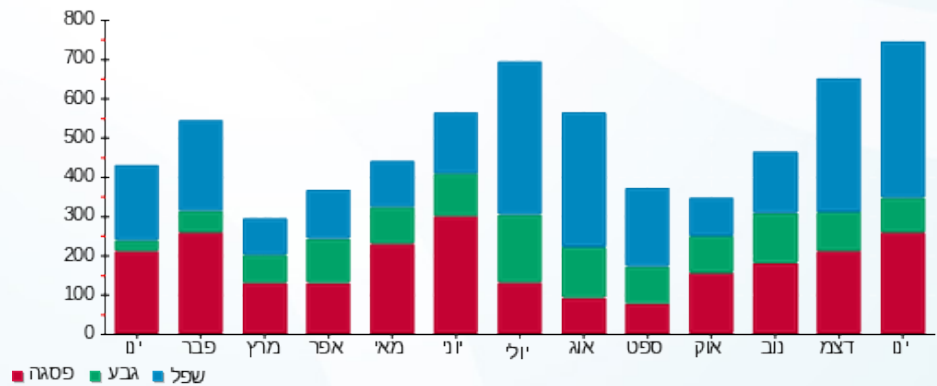



01/02/22 תאריך הפקה:
 31/01/22 תאריך קריאה נוכחית:
 01/01/22 תאריך קריאה קודמת:

שם דייר: בנין 106 - דירה 003
 שם אתר: מעונות בר אילן

לקוח/ה נכבד/ה, אנו מתכבדים להגיש את חישוב צריכת החשמל לתקופה 01/01/22 - 31/01/22:

בנין 106 - דירה 003 - 13 - 16226468(0x0)

סוג תעריף	סוג צריכה	קריאה קודמת	קריאה נוכחית	סה"כ צריכה בקוט"ש	מחיר לקוט"ש בא"ג	סה"כ לתשלום
פרטי חשבון עבור תאריכים:						
777	פסגה	01/01/22	31/01/22	68.15	87.59	59.69 ₪
778	גבע	926.30	928.75	2.45	53.68	1.32 ₪
779	שפל	2,439.20	2,490.15	50.95	33.94	17.29 ₪

סה"כ לדייר:

פסגה	גבע	שפל	סה"כ	שיא ביקוש
68.15	2.45	50.95	121.55	5.43
₪ 59.69	₪ 1.32	₪ 17.29	₪ 78.30	

סה"כ צריכה
 סה"כ לתשלום

₪ 0.00	תשלום קבוע	
₪ 0.00	תשלום עבור גודל חיבור בKVA (0x0)	
₪ 78.30	סה"כ לתשלום	לא כולל מע"מ

התפלגות חיוב בש"ח לפי תעו"ז

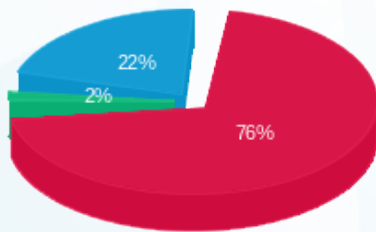

פסגה (₪ 59.69)
 גבע (₪ 1.32)
 שפל (₪ 17.29)

הסטוריית צריכה בקוט"ש

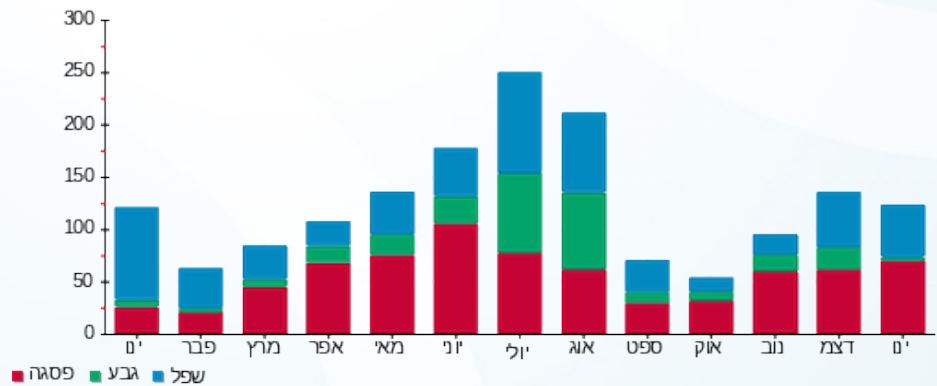

01/02/22 תאריך הפקה:
 31/01/22 תאריך קריאה נוכחית:
 01/01/22 תאריך קריאה קודמת:

שם דייר: בנין 106 - דירה 004
 שם אתר: מעונות בר אילן

לקוח/ה נכבד/ה, אנו מתכבדים להגיש את חישוב צריכת החשמל לתקופה 01/01/22 - 31/01/22:

בנין 106 - דירה 004 - 1 - 16092206(0x0)

סוג תעריף	סוג צריכה	קריאה קודמת	קריאה נוכחית	סה"כ צריכה בקוט"ש	מחיר לקוט"ש בא"ג	סה"כ לתשלום
פרטי חשבון עבור תאריכים:						
777	פסגה	01/01/22	31/01/22	18.20	87.59	15.94 ₪
778	גבע	1,059.70	1,070.40	10.70	53.68	5.74 ₪
779	שפל	4,196.90	4,275.50	78.60	33.94	26.68 ₪

סה"כ לדייר:

פסגה	גבע	שפל	סה"כ	שיא ביקוש
18.20	10.70	78.60	107.50	98.22
15.94 ₪	5.74 ₪	26.68 ₪	48.36 ₪	

סה"כ צריכה
 סה"כ לתשלום

0.00 ₪	תשלום קבוע	
0.00 ₪	תשלום עבור גודל חיבור בKVA (0x0)	
48.36 ₪	סה"כ לתשלום	לא כולל מע"מ

התפלגות חיוב בש"ח לפי תעו"ז

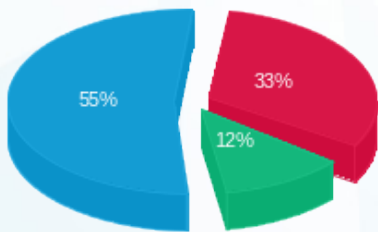

פסגה (15.94 ₪)
 גבע (5.74 ₪)
 שפל (26.68 ₪)

הסטוריית צריכה בקוט"ש

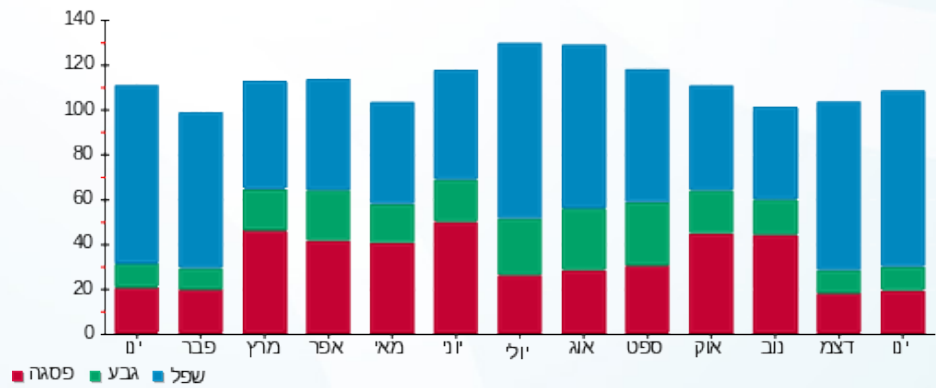

01/02/22 תאריך הפקה:
 31/01/22 תאריך קריאה נוכחית:
 01/01/22 תאריך קריאה קודמת:

שם דייר: בניין 106 - דירה 005
 שם אתר: מעונות בר אילן

לקוח/ה נכבד/ה, אנו מתכבדים להגיש את חישוב צריכת החשמל לתקופה 01/01/22 - 31/01/22:

בניין 106 - דירה 005 - קומת כניסה - 2 - 16092206(0x0)

סוג תעריף	סוג צריכה	קריאה קודמת	קריאה נוכחית	סה"כ צריכה בקוט"ש	מחיר לקוט"ש בא"ג	סה"כ לתשלום
פרטי חשבון עבור תאריכים:						
777	פסגה	01/01/22	31/01/22	26.00	87.59	22.77 ₪
778	גבע	1,147.25	1,161.15	13.90	53.68	7.46 ₪
779	שפל	4,364.15	4,468.15	104.00	33.94	35.30 ₪

סה"כ לדייר:

פסגה	גבע	שפל	סה"כ	שיא ביקוש
26.00	13.90	104.00	143.90	98.17
22.77 ₪	7.46 ₪	35.30 ₪	65.53 ₪	

סה"כ צריכה
 סה"כ לתשלום

0.00 ₪	תשלום קבוע	
0.00 ₪	תשלום עבור גודל חיבור בKVA (0x0)	
65.53 ₪	סה"כ לתשלום	לא כולל מע"מ

התפלגות חיוב בש"ח לפי תעו"ז

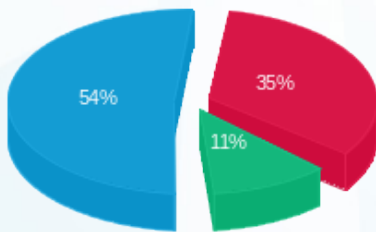

פסגה (22.77 ₪) ■
 גבע (7.46 ₪) ■
 שפל (35.30 ₪) ■

הסטוריית צריכה בקוט"ש

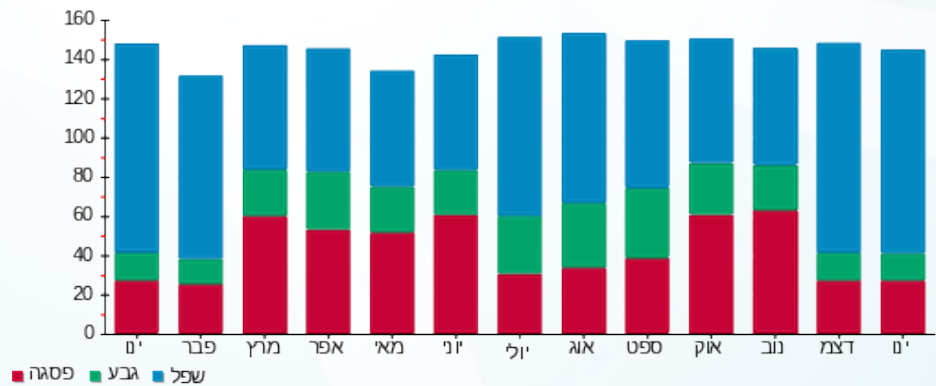

01/02/22 תאריך הפקה:
 31/01/22 תאריך קריאה נוכחית:
 01/01/22 תאריך קריאה קודמת:

שם דייר: בניין 106 - דירה 006
 שם אתר: מעונות בר אילן

לקוח/ה נכבד/ה, אנו מתכבדים להגיש את חישוב צריכת החשמל לתקופה 01/01/22 - 31/01/22:

בניין 106 - דירה 006 - קומת כניסה - 3 - 16092206(0x0)

סוג תעריף	סוג צריכה	קריאה קודמת	קריאה נוכחית	סה"כ צריכה בקוט"ש	מחיר לקוט"ש בא"ג	סה"כ לתשלום
פרטי חשבון עבור תאריכים:						
777	פסגה	01/01/22	31/01/22	24.80	87.59	21.72 ₪
778	גבע	1,094.75	1,108.35	13.60	53.68	7.30 ₪
779	שפל	4,295.05	4,396.75	101.70	33.94	34.52 ₪

סה"כ לדייר:

פסגה	גבע	שפל	סה"כ	שיא ביקוש
24.80	13.60	101.70	140.10	98.17
21.72 ₪	7.30 ₪	34.52 ₪	63.54 ₪	

סה"כ צריכה
 סה"כ לתשלום

0.00 ₪	תשלום קבוע	
0.00 ₪	תשלום עבור גודל חיבור בKVA (0x0)	
63.54 ₪	סה"כ לתשלום	לא כולל מע"מ

התפלגות חיוב בש"ח לפי תע"ז

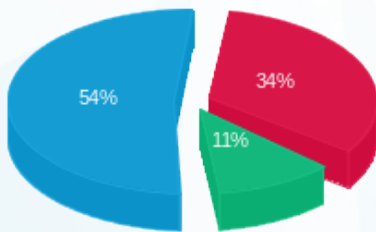

פסגה (21.72 ₪) - 54%
 גבע (7.30 ₪) - 11%
 שפל (34.52 ₪) - 34%

הסטוריית צריכה בקוט"ש

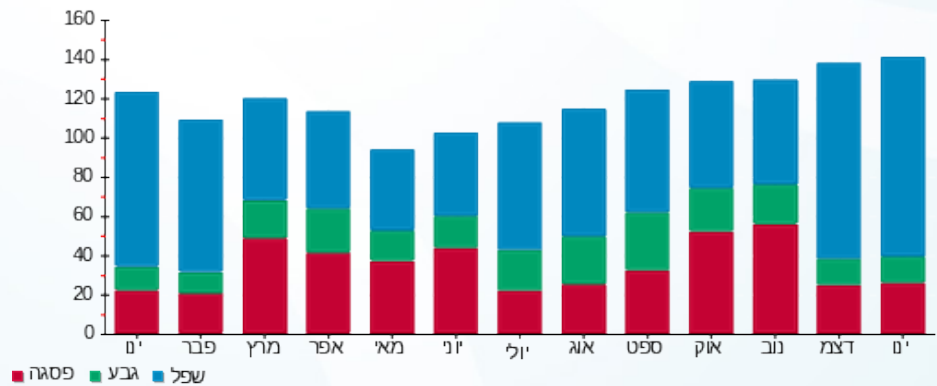

01/02/22 תאריך הפקה:
 31/01/22 תאריך קריאה נוכחית:
 01/01/22 תאריך קריאה קודמת:

שם דייר: בניין 106 - דירה 007
 שם אתר: מעונות בר אילן

לקוח/ה נכבד/ה, אנו מתכבדים להגיש את חישוב צריכת החשמל לתקופה 01/01/22 - 31/01/22:

דירה 007 - 4 - 16092206 (0x0)

סוג תעריף	סוג צריכה	קריאה קודמת	קריאה נוכחית	סה"כ צריכה בקוט"ש	מחיר לקוט"ש בא"ג	סה"כ לתשלום
פרטי חשבון עבור תאריכים:						
777	פסגה	01/01/22	31/01/22	20.80	87.59	18.22 ₪
778	גבע	1,084.00	1,096.10	12.10	53.68	6.50 ₪
779	שפל	4,095.85	4,185.25	89.40	33.94	30.34 ₪

סה"כ לדייר:

פסגה	גבע	שפל	סה"כ	שיא ביקוש
20.80	12.10	89.40	122.30	98.22
18.22 ₪	6.50 ₪	30.34 ₪	55.06 ₪	

סה"כ צריכה
 סה"כ לתשלום

0.00 ₪	תשלום קבוע	
0.00 ₪	תשלום עבור גודל חיבור בKVA (0x0)	
55.06 ₪	סה"כ לתשלום	לא כולל מע"מ

התפלגות חיוב בש"ח לפי תע"ז

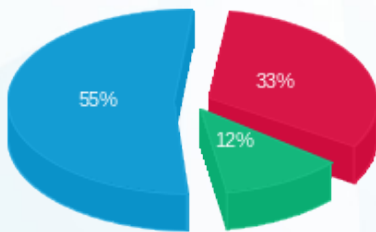

פסגה (18.22 ₪)
 גבע (6.50 ₪)
 שפל (30.34 ₪)

הסטוריית צריכה בקוט"ש

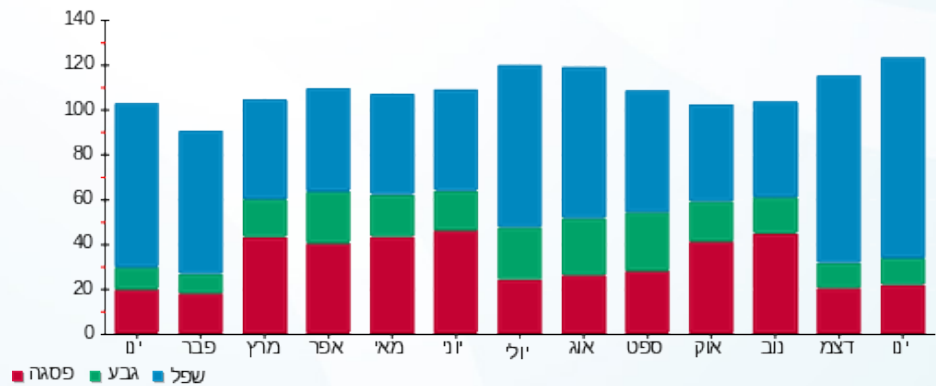

01/02/22 תאריך הפקה:
 31/01/22 תאריך קריאה נוכחית:
 01/01/22 תאריך קריאה קודמת:

שם דייר: בנין 106 - דירה 101
 שם אתר: מעונות בר אילן

לקוח/ה נכבד/ה, אנו מתכבדים להגיש את חישוב צריכת החשמל לתקופה 01/01/22 - 31/01/22:

בנין 106 - דירה 101 - קומה 1 - 15114170 (0x0)

סוג תעריף	סוג צריכה	קריאה קודמת	קריאה נוכחית	סה"כ צריכה בקוט"ש	מחיר לקוט"ש בא"ג	סה"כ לתשלום
פרטי חשבון עבור תאריכים:						
777	פסגה	01/01/22	31/01/22	118.40	87.59	103.71 ₪
778	גבע	2,614.65	2,630.35	15.70	53.68	8.43 ₪
779	שפל	7,525.50	7,737.60	212.10	33.94	71.99 ₪

סה"כ לדייר:

פסגה	גבע	שפל	סה"כ	שיא ביקוש
118.40	15.70	212.10	346.20	5.58
103.71 ₪	8.43 ₪	71.99 ₪	184.12 ₪	

סה"כ צריכה
 סה"כ לתשלום

0.00 ₪	תשלום קבוע	
0.00 ₪	תשלום עבור גודל חיבור בKVA (0x0)	
184.12 ₪	סה"כ לתשלום	לא כולל מע"מ

התפלגות חיוב בש"ח לפי תעו"ז

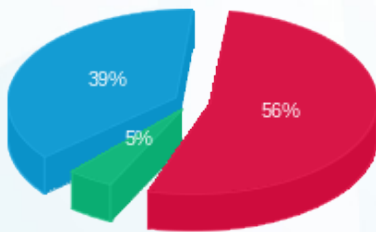

■ פסגה (103.71 ₪)
 ■ גבע (8.43 ₪)
 ■ שפל (71.99 ₪)

הסטוריית צריכה בקוט"ש

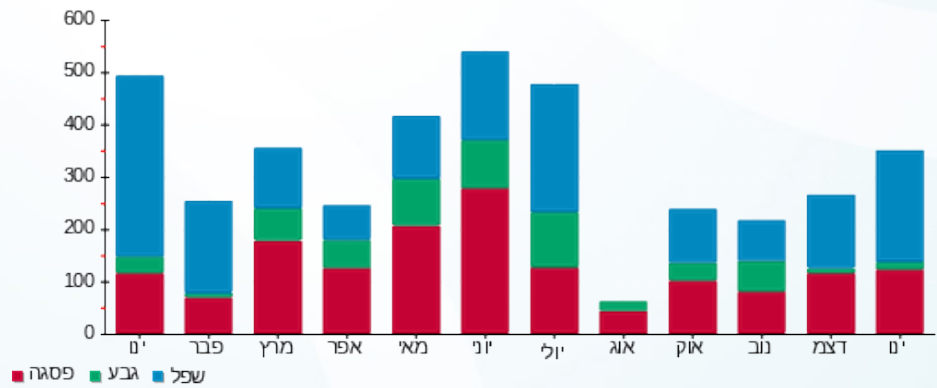

■ פסגה ■ גבע ■ שפל



01/02/22 תאריך הפקה:
 31/01/22 תאריך קריאה נוכחית:
 01/01/22 תאריך קריאה קודמת:

שם דייר: בנין 106 - דירה 102
 שם אתר: מעונות בר אילן

לקוח/ה נכבד/ה, אנו מתכבדים להגיש את חישוב צריכת החשמל לתקופה 01/01/22 - 31/01/22:

בנין 106 - דירה 102 - קומה 1 - 2 - 15114170 (0x0)

סוג תעריף	סוג צריכה	קריאה קודמת	קריאה נוכחית	סה"כ צריכה בקוט"ש	מחיר לקוט"ש בא"ג	סה"כ לתשלום
פרטי חשבון עבור תאריכים:						
777	פסגה	01/01/22	31/01/22	56.00	87.59	49.05 ₪
778	גבע	2,424.25	2,461.20	36.95	53.68	19.83 ₪
779	שפל	5,585.90	5,778.30	192.40	33.94	65.30 ₪

סה"כ לדייר:

פסגה	גבע	שפל	סה"כ	שיא ביקוש
56.00	36.95	192.40	285.35	5.13
₪ 49.05	₪ 19.83	₪ 65.30	₪ 134.19	

סה"כ צריכה
 סה"כ לתשלום

₪ 0.00	תשלום קבוע	
₪ 0.00	תשלום עבור גודל חיבור בKVA (0x0)	
₪ 134.19	סה"כ לתשלום	לא כולל מע"מ

התפלגות חיוב בש"ח לפי תעו"ז

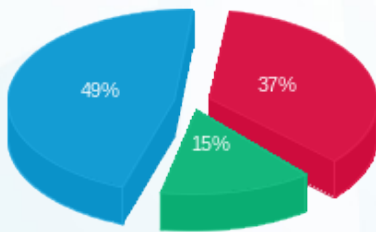

פסגה (₪ 49.05)
 גבע (₪ 19.83)
 שפל (₪ 65.30)

הסטוריית צריכה בקוט"ש

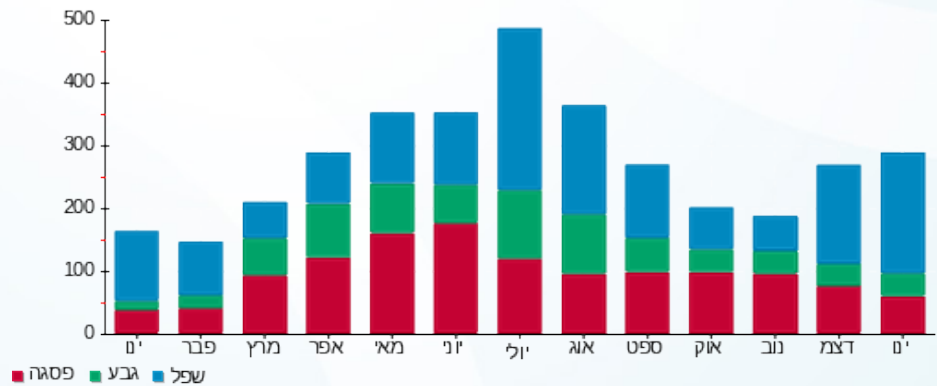

פסגה גבע שפל



01/02/22 תאריך הפקה:
 31/01/22 תאריך קריאה נוכחית:
 01/01/22 תאריך קריאה קודמת:

שם דייר: בנין 106 - דירה 103
 שם אתר: מעונות בר אילן

לקוח/ה נכבד/ה, אנו מתכבדים להגיש את חישוב צריכת החשמל לתקופה 01/01/22 - 31/01/22:

בנין 106 - דירה 103 - 3 - 15114170(0x0)

סוג תעריף	סוג צריכה	קריאה קודמת	קריאה נוכחית	סה"כ צריכה בקוט"ש	מחיר לקוט"ש בא"ג	סה"כ לתשלום
פרטי חשבון עבור תאריכים:						
777	פסגה	01/01/22	31/01/22	43.90	87.59	38.45 ₪
778	גבע	1,025.85	1,043.10	17.25	53.68	9.26 ₪
779	שפל	2,113.85	2,254.90	141.05	33.94	47.87 ₪

סה"כ לדייר:

פסגה	גבע	שפל	סה"כ	שיא ביקוש
43.90	17.25	141.05	202.20	5.23
₪ 38.45	₪ 9.26	₪ 47.87	₪ 95.58	

סה"כ צריכה
 סה"כ לתשלום

₪ 0.00	תשלום קבוע	
₪ 0.00	תשלום עבור גודל חיבור בKVA (0x0)	
₪ 95.58	סה"כ לתשלום	לא כולל מע"מ

התפלגות חיוב בש"ח לפי תעו"ז

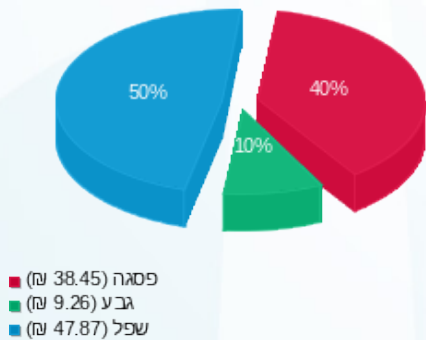

הסטוריית צריכה בקוט"ש

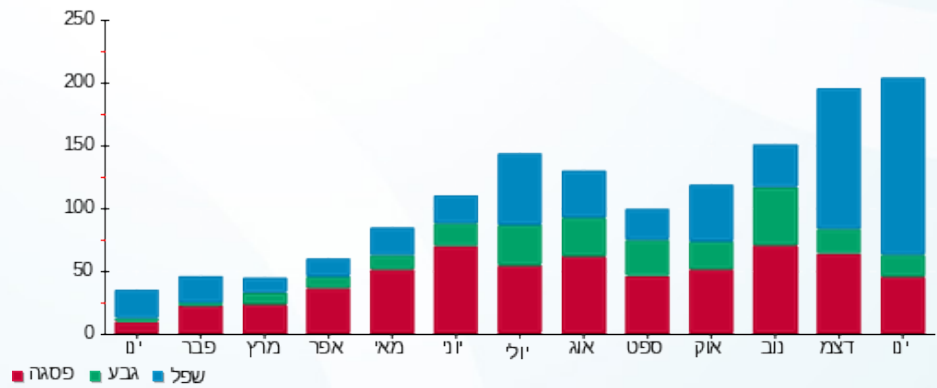



01/02/22 תאריך הפקה:
 31/01/22 תאריך קריאה נוכחית:
 01/01/22 תאריך קריאה קודמת:

שם דייר: בנין 106 - דירה 104
 שם אתר: מעונות בר אילן

לקוח/ה נכבד/ה, אנו מתכבדים להגיש את חישוב צריכת החשמל לתקופה 01/01/22 - 31/01/22:

בנין 106 - דירה 104 - קומה 1 - 4 - 15114170 (0x0)

סוג תעריף	סוג צריכה	קריאה קודמת	קריאה נוכחית	סה"כ צריכה בקוט"ש	מחיר לקוט"ש בא"ג	סה"כ לתשלום
פרטי חשבון עבור תאריכים:						
777	פסגה	01/01/22	31/01/22	57.25	87.59	50.15 ₪
778	גבע	2,315.15	2,337.05	21.90	53.68	11.76 ₪
779	שפל	6,467.50	6,673.00	205.50	33.94	69.75 ₪

סה"כ לדייר:

פסגה	גבע	שפל	סה"כ	שיא ביקוש
57.25	21.90	205.50	284.65	4.85
₪ 50.15	₪ 11.76	₪ 69.75	₪ 131.65	

סה"כ צריכה
 סה"כ לתשלום

₪ 0.00	תשלום קבוע	
₪ 0.00	תשלום עבור גודל חיבור בKVA (0x0)	
₪ 131.65	סה"כ לתשלום	לא כולל מע"מ

התפלגות חיוב בש"ח לפי תעו"ז

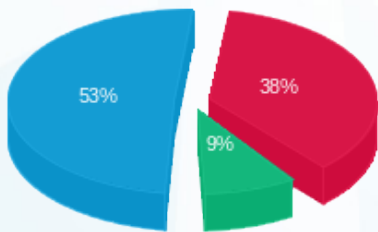

פסגה (₪ 50.15) ■
 גבע (₪ 11.76) ■
 שפל (₪ 69.75) ■

הסטוריית צריכה בקוט"ש

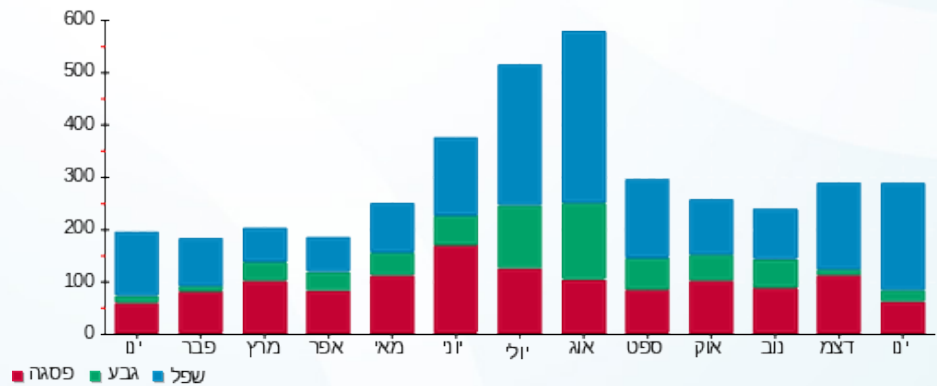

פסגה ■ גבע ■ שפל





01/02/22 תאריך הפקדה:
 31/01/22 תאריך קריאה נוכחית:
 01/01/22 תאריך קריאה קודמת:

שם דייר: בנין 106 - דירה 105
 שם אתר: מעונות בר אילן

לקוח/ה נכבד/ה, אנו מתכבדים להגיש את חישוב צריכת החשמל לתקופה 01/01/22 - 31/01/22:

בנין 106 - דירה 105 - קומה 1 - 5 - 15114170 (0x0)

סוג תעריף	סוג צריכה	קריאה קודמת	קריאה נוכחית	סה"כ צריכה בקוט"ש	מחיר לקוט"ש בא"ג	סה"כ לתשלום
פרטי חשבון עבור תאריכים:						
777	פסגה	01/01/22	31/01/22	212.95	87.59	186.52 ₪
778	גבע	2,779.35	2,793.10	13.75	53.68	7.38 ₪
779	שפל	7,930.50	8,202.75	272.25	33.94	92.40 ₪

סה"כ לדייר:

פסגה	גבע	שפל	סה"כ	שיא ביקוש
212.95	13.75	272.25	498.95	5.67
186.52 ₪	7.38 ₪	92.40 ₪	286.31 ₪	

סה"כ צריכה
 סה"כ לתשלום

0.00 ₪	תשלום קבוע	
0.00 ₪	תשלום עבור גודל חיבור בKVA (0x0)	
286.31 ₪	סה"כ לתשלום	לא כולל מע"מ

התפלגות חיוב בש"ח לפי תעו"ז

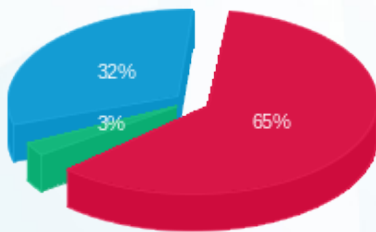

פסגה (186.52 ₪) 65%
 גבע (7.38 ₪) 3%
 שפל (92.40 ₪) 32%

הסטוריית צריכה בקוט"ש

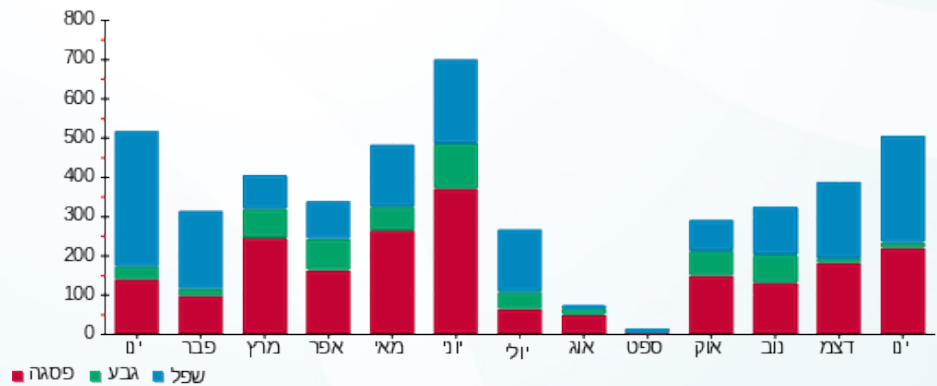

01/02/22 תאריך הפקה:
 31/01/22 תאריך קריאה נוכחית:
 01/01/22 תאריך קריאה קודמת:

שם דייר: בנין 106 - דירה 106
 שם אתר: מעונות בר אילן

לקוח/ה נכבד/ה, אנו מתכבדים להגיש את חישוב צריכת החשמל לתקופה 01/01/22 - 31/01/22:

בנין 106 - דירה 106 - קומה 001 - 6 - 15114170(0x0)

סוג תעריף	סוג צריכה	קריאה קודמת	קריאה נוכחית	סה"כ צריכה בקוט"ש	מחיר לקוט"ש בא"ג	סה"כ לתשלום
פרטי חשבון עבור תאריכים:						
777	פסגה	01/01/22	31/01/22	82.70	87.59	72.44 ₪
778	גבע	2,006.65	2,020.95	14.30	53.68	7.68 ₪
779	שפל	5,525.70	5,629.05	103.35	33.94	35.08 ₪

סה"כ לדייר:

פסגה	גבע	שפל	סה"כ	שיא ביקוש
82.70	14.30	103.35	200.35	5.07
72.44 ₪	7.68 ₪	35.08 ₪	115.19 ₪	

סה"כ צריכה
 סה"כ לתשלום

0.00 ₪	תשלום קבוע	
0.00 ₪	תשלום עבור גודל חיבור בKVA (0x0)	
115.19 ₪	סה"כ לתשלום	לא כולל מע"מ

התפלגות חיוב בש"ח לפי תעו"ז

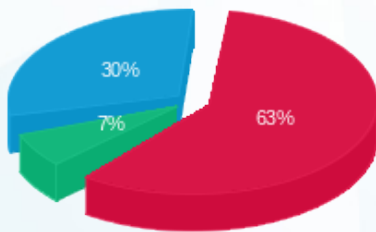

פסגה (72.44 ₪) 63%
 גבע (7.68 ₪) 7%
 שפל (35.08 ₪) 30%

הסטוריית צריכה בקוט"ש

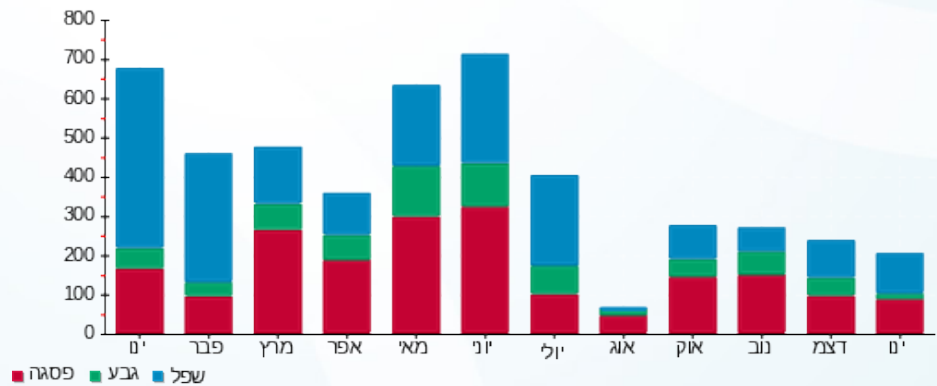



01/02/22 תאריך הפקה:
 31/01/22 תאריך קריאה נוכחית:
 01/01/22 תאריך קריאה קודמת:

שם דייר: בניין 106 - דירה 107
 שם אתר: מעונות בר אילן

לקוח/ה נכבד/ה, אנו מתכבדים להגיש את חישוב צריכת החשמל לתקופה 01/01/22 - 31/01/22:

בניין 106 - דירה 107 - קומה 1 - 7 - 15114170 (0x0)

סוג תעריף	סוג צריכה	קריאה קודמת	קריאה נוכחית	סה"כ צריכה בקוט"ש	מחיר לקוט"ש בא"ג	סה"כ לתשלום
פרטי חשבון עבור תאריכים:						
777	פסגה	01/01/22	31/01/22	74.05	87.59	64.86 ₪
778	גבע	2,580.70	2,619.75	39.05	53.68	20.96 ₪
779	שפל	8,054.70	8,476.70	422.00	33.94	143.23 ₪

סה"כ לדייר:

פסגה	גבע	שפל	סה"כ	שיא ביקוש
74.05	39.05	422.00	535.10	6.42
64.86 ₪	20.96 ₪	143.23 ₪	229.05 ₪	

סה"כ צריכה
 סה"כ לתשלום

0.00 ₪	תשלום קבוע	
0.00 ₪	תשלום עבור גודל חיבור בKVA (0x0)	
229.05 ₪	סה"כ לתשלום	לא כולל מע"מ

התפלגות חיוב בש"ח לפי תעו"ז

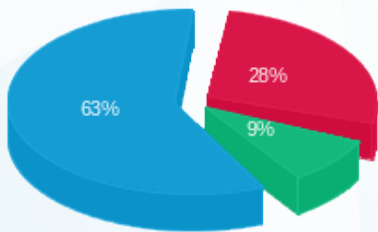

פסגה (64.86 ₪) ■
 גבע (20.96 ₪) ■
 שפל (143.23 ₪) ■

הסטוריית צריכה בקוט"ש

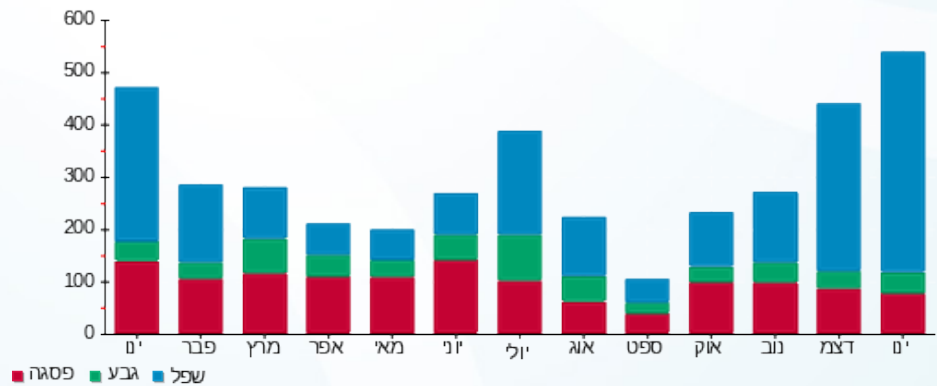

01/02/22 תאריך הפקה:
 31/01/22 תאריך קריאה נוכחית:
 01/01/22 תאריך קריאה קודמת:

שם דייר: בנין 106 - דירה 201
 שם אתר: מעונות בר אילן

לקוח/ה נכבד/ה, אנו מתכבדים להגיש את חישוב צריכת החשמל לתקופה 01/01/22 - 31/01/22:

בנין 106 - דירה 201 - קומה 2 - 8 - 15114170 (0x0)

סוג תעריף	סוג צריכה	קריאה קודמת	קריאה נוכחית	סה"כ צריכה בקוט"ש	מחיר לקוט"ש בא"ג	סה"כ לתשלום
פרטי חשבון עבור תאריכים:						
777	פסגה	01/01/22	31/01/22	164.25	87.59	143.87 ₪
778	גבע	3,017.20	3,039.70	22.50	53.68	12.08 ₪
779	שפל	6,910.90	7,137.20	226.30	33.94	76.81 ₪

סה"כ לדייר:

פסגה	גבע	שפל	סה"כ	שיא ביקוש
164.25	22.50	226.30	413.05	5.43
143.87 ₪	12.08 ₪	76.81 ₪	232.75 ₪	

סה"כ צריכה
 סה"כ לתשלום

0.00 ₪	תשלום קבוע	
0.00 ₪	תשלום עבור גודל חיבור בKVA (0x0)	
232.75 ₪	סה"כ לתשלום	לא כולל מע"מ

התפלגות חיוב בש"ח לפי תעו"ז

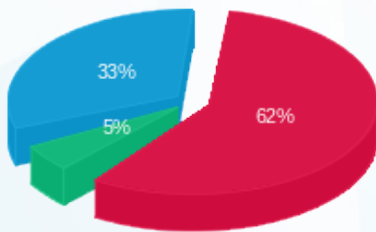

פסגה (143.87 ₪) 62%
 גבע (12.08 ₪) 5%
 שפל (76.81 ₪) 33%

הסטוריית צריכה בקוט"ש

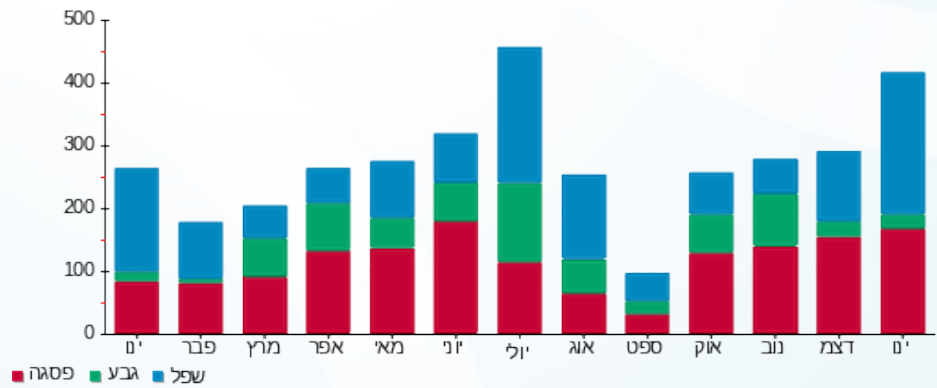

01/02/22 תאריך הפקה:
 31/01/22 תאריך קריאה נוכחית:
 01/01/22 תאריך קריאה קודמת:

שם דייר: בנין 106 - דירה 202
 שם אתר: מעונות בר אילן

לקוח/ה נכבד/ה, אנו מתכבדים להגיש את חישוב צריכת החשמל לתקופה 01/01/22 - 31/01/22:

בנין 106 - דירה 202 - קומה 2 - 9 - 15114170 (0x0)

סוג תעריף	סוג צריכה	קריאה קודמת	קריאה נוכחית	סה"כ צריכה בקוט"ש	מחיר לקוט"ש בא"ג	סה"כ לתשלום
פרטי חשבון עבור תאריכים:						
777	פסגה	01/01/22	31/01/22	152.45	87.59	133.53 ₪
778	גבע	2,381.20	2,408.40	27.20	53.68	14.60 ₪
779	שפל	6,115.10	6,405.25	290.15	33.94	98.48 ₪

סה"כ לדייר:

פסגה	גבע	שפל	סה"כ	שיא ביקוש
152.45	27.20	290.15	469.80	6.10
133.53 ₪	14.60 ₪	98.48 ₪	246.61 ₪	

סה"כ צריכה
 סה"כ לתשלום

0.00 ₪	תשלום קבוע	
0.00 ₪	תשלום עבור גודל חיבור בKVA (0x0)	
246.61 ₪	סה"כ לתשלום	לא כולל מע"מ

התפלגות חיוב בש"ח לפי תעו"ז

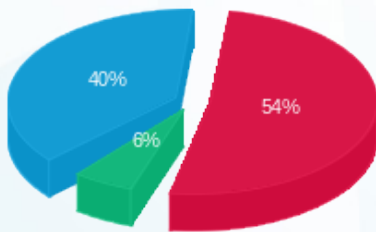

■ פסגה (133.53 ₪)
 ■ גבע (14.60 ₪)
 ■ שפל (98.48 ₪)

הסטוריית צריכה בקוט"ש

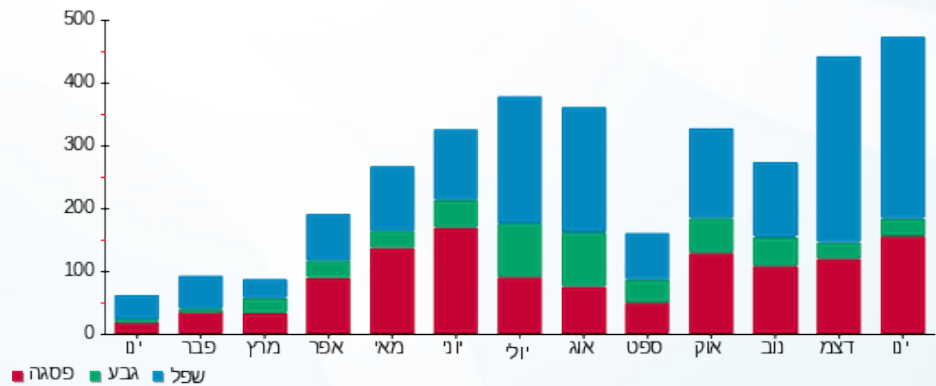



01/02/22 תאריך הפקה:
 31/01/22 תאריך קריאה נוכחית:
 01/01/22 תאריך קריאה קודמת:

שם דייר: בנין 106 - דירה 203
 שם אתר: מעונות בר אילן

לקוח/ה נכבד/ה, אנו מתכבדים להגיש את חישוב צריכת החשמל לתקופה 01/01/22 - 31/01/22:

בנין 106 - דירה 203 - 10 - 15114170(0x0)

סוג תעריף	סוג צריכה	קריאה קודמת	קריאה נוכחית	סה"כ צריכה בקוט"ש	מחיר לקוט"ש בא"ג	סה"כ לתשלום
פרטי חשבון עבור תאריכים:						
777	פסגה	01/01/22	31/01/22	47.20	87.59	41.34 ₪
778	גבע	1,547.95	1,559.05	11.10	53.68	5.96 ₪
779	שפל	2,713.55	2,807.10	93.55	33.94	31.75 ₪

סה"כ לדייר:

פסגה	גבע	שפל	סה"כ	שיא ביקוש
47.20	11.10	93.55	151.85	4.50
₪ 41.34	₪ 5.96	₪ 31.75	₪ 79.05	

סה"כ צריכה
 סה"כ לתשלום

₪ 0.00	תשלום קבוע	
₪ 0.00	תשלום עבור גודל חיבור בKVA (0x0)	
₪ 79.05	סה"כ לתשלום	לא כולל מע"מ

התפלגות חיוב בש"ח לפי תעו"ז

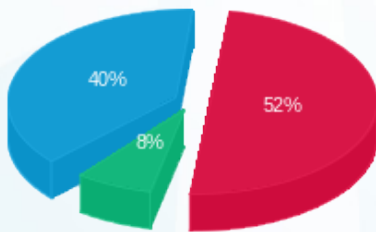

פסגה (₪ 41.34) 52%
 גבע (₪ 5.96) 8%
 שפל (₪ 31.75) 40%

הסטוריית צריכה בקוט"ש

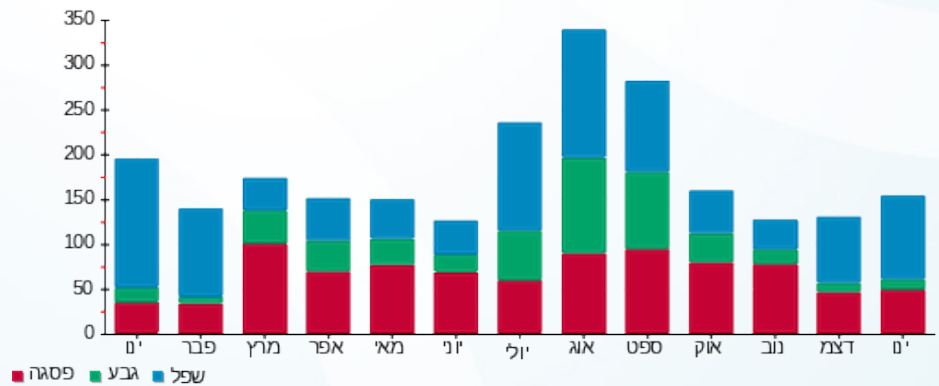



01/02/22

תאריך הפקדה:

שם דייר: בניין 106 - דירה 204

31/01/22

תאריך קריאה נוכחית:

שם אתר: מעונות בר אילן

01/01/22

תאריך קריאה קודמת:

לקוח/ה נכבד/ה, אנו מתכבדים להגיש את חישוב צריכת החשמל לתקופה 01/01/22 - 31/01/22:

בניין 106 - דירה 204 - קומה 2 - 11 - 15114170(0x0)

סוג תעריף	סוג צריכה	קריאה קודמת	קריאה נוכחית	סה"כ צריכה בקוט"ש	מחיר לקוט"ש בא"ג	סה"כ לתשלום
פרטי חשבון עבור תאריכים:						
777	פסגה	01/01/22	31/01/22	167.75	87.59	146.93 ₪
778	גבע	2,981.65	3,053.00	71.35	53.68	38.30 ₪
779	שפל	7,829.15	8,367.40	538.25	33.94	182.68 ₪

סה"כ לדייר:

פסגה	גבע	שפל	סה"כ	שיא ביקוש
167.75	71.35	538.25	777.35	6.26
146.93 ₪	38.30 ₪	182.68 ₪	367.91 ₪	

סה"כ צריכה

סה"כ לתשלום

0.00 ₪	תשלום קבוע	
0.00 ₪	תשלום עבור גודל חיבור בKVA (0x0)	
367.91 ₪	סה"כ לתשלום	לא כולל מע"מ

התפלגות חיוב בש"ח לפי תע"ז

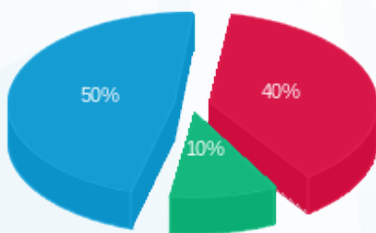

- פסגה (146.93 ₪) 50%
- גבע (38.30 ₪) 10%
- שפל (182.68 ₪) 40%

הסטוריית צריכה בקוט"ש

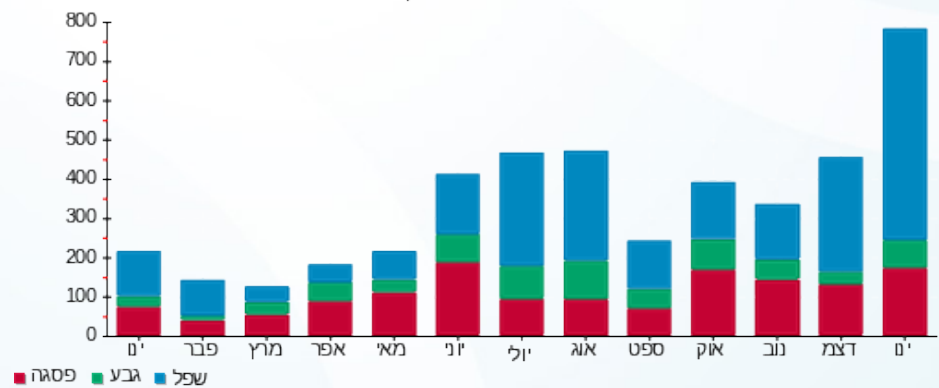



01/02/22 תאריך הפקה:
 31/01/22 תאריך קריאה נוכחית:
 01/01/22 תאריך קריאה קודמת:

שם דייר: בנין 106 - דירה 205
 שם אתר: מעונות בר אילן

לקוח/ה נכבד/ה, אנו מתכבדים להגיש את חישוב צריכת החשמל לתקופה 01/01/22 - 31/01/22:

בנין 106 - דירה 205 - קומה 2 - 12 - 15114170(0x0)

סוג תעריף	סוג צריכה	קריאה קודמת	קריאה נוכחית	סה"כ צריכה בקוט"ש	מחיר לקוט"ש בא"ג	סה"כ לתשלום
פרטי חשבון עבור תאריכים:						
777	פסגה	01/01/22	31/01/22	160.75	87.59	140.80 ₪
778	גבע	3,092.90	3,134.60	41.70	53.68	22.38 ₪
779	שפל	6,930.15	7,115.65	185.50	33.94	62.96 ₪

סה"כ לדייר:

פסגה	גבע	שפל	סה"כ	שיא ביקוש
160.75	41.70	185.50	387.95	5.10
140.80 ₪	22.38 ₪	62.96 ₪	226.14 ₪	

סה"כ צריכה
 סה"כ לתשלום

0.00 ₪	תשלום קבוע	
0.00 ₪	תשלום עבור גודל חיבור בKVA (0x0)	
226.14 ₪	סה"כ לתשלום	לא כולל מע"מ

התפלגות חיוב בש"ח לפי תעו"ז

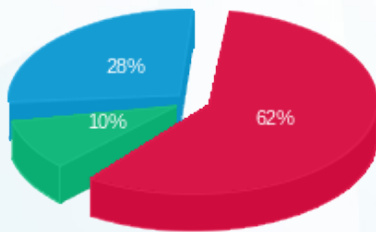

פסגה (140.80 ₪) 62%
 גבע (22.38 ₪) 10%
 שפל (62.96 ₪) 28%

הסטוריית צריכה בקוט"ש

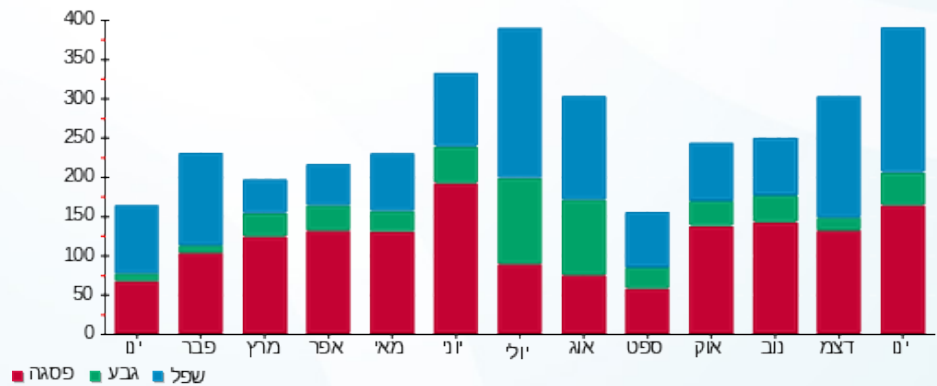



01/02/22 תאריך הפקה:
 31/01/22 תאריך קריאה נוכחית:
 01/01/22 תאריך קריאה קודמת:

שם דייר: בנין 106 - דירה 206
 שם אתר: מעונות בר אילן

לקוח/ה נכבד/ה, אנו מתכבדים להגיש את חישוב צריכת החשמל לתקופה 01/01/22 - 31/01/22:

בנין 106 - דירה 206 - 13 - 15114170(0x0)

סוג תעריף	סוג צריכה	קריאה קודמת	קריאה נוכחית	סה"כ צריכה בקוט"ש	מחיר לקוט"ש בא"ג	סה"כ לתשלום
פרטי חשבון עבור תאריכים:						
777	פסגה	01/01/22	31/01/22	94.70	87.59	82.95 ₪
778	גבע	2,961.75	2,985.30	23.55	53.68	12.64 ₪
779	שפל	7,790.65	8,045.70	255.05	33.94	86.56 ₪

סה"כ לדייר:

פסגה	גבע	שפל	סה"כ	שיא ביקוש
94.70	23.55	255.05	373.30	5.23
₪ 82.95	₪ 12.64	₪ 86.56	₪ 182.15	

סה"כ צריכה
 סה"כ לתשלום

₪ 0.00	תשלום קבוע	
₪ 0.00	תשלום עבור גודל חיבור בKVA (0x0)	
₪ 182.15	סה"כ לתשלום	לא כולל מע"מ

התפלגות חיוב בש"ח לפי תעו"ז

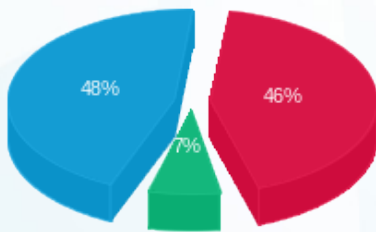

פסגה (₪ 82.95)
 גבע (₪ 12.64)
 שפל (₪ 86.56)

הסטוריית צריכה בקוט"ש

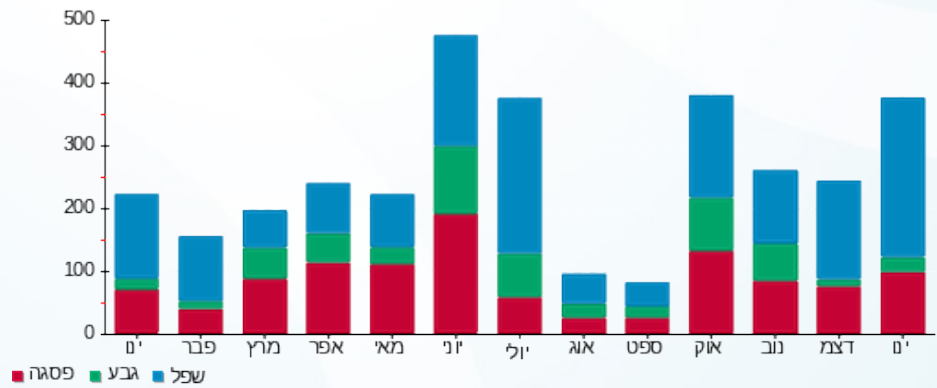



01/02/22 תאריך הפקה:
 31/01/22 תאריך קריאה נוכחית:
 01/01/22 תאריך קריאה קודמת:

שם דייר: בנין 106 - דירה 207
 שם אתר: מעונות בר אילן

לקוח/ה נכבד/ה, אנו מתכבדים להגיש את חישוב צריכת החשמל לתקופה 01/01/22 - 31/01/22:

בנין 106 - דירה 207 - 14 - 15114170(0x0)

סה"כ לתשלום	מחיר לקוט"ש בא"ג	סה"כ צריכה בקוט"ש	קריאה נוכחית	קריאה קודמת	סוג צריכה	סוג תעריף
			31/01/22	01/01/22	פרטי חשבון עבור תאריכים:	
164.63 ₪	87.59	187.95	6,586.90	6,398.95	פסגה	777
26.89 ₪	53.68	50.10	3,295.80	3,245.70	גבע	778
89.57 ₪	33.94	263.90	8,323.15	8,059.25	שפל	779

סה"כ לדייר:

שיא ביקוש	סה"כ	שפל	גבע	פסגה
5.98	501.95	263.90	50.10	187.95
	281.09 ₪	89.57 ₪	26.89 ₪	164.63 ₪

סה"כ צריכה
 סה"כ לתשלום

0.00 ₪	תשלום קבוע	
0.00 ₪	תשלום עבור גודל חיבור בKVA (0x0)	
281.09 ₪	סה"כ לתשלום	לא כולל מע"מ

התפלגות חיוב בש"ח לפי תעו"ז

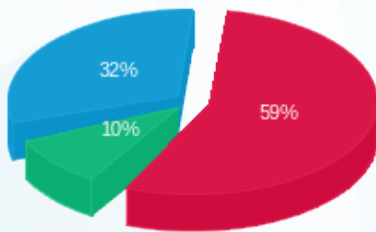

■ פסגה (164.63 ₪)
 ■ גבע (26.89 ₪)
 ■ שפל (89.57 ₪)

הסטוריית צריכה בקוט"ש

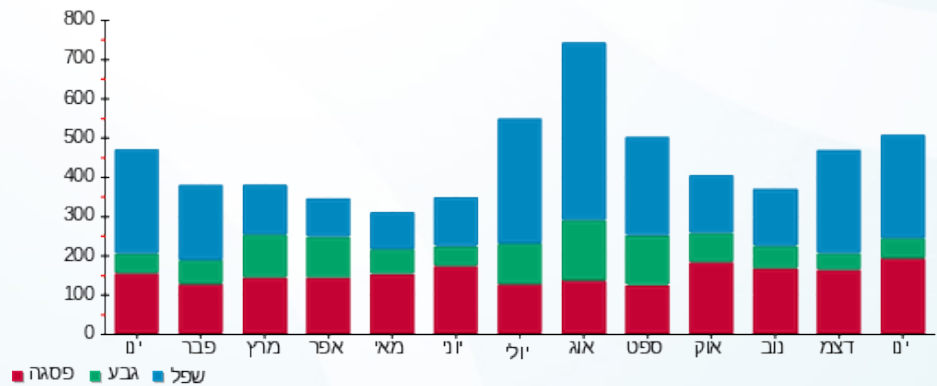



01/02/22 תאריך הפקה:
 31/01/22 תאריך קריאה נוכחית:
 01/01/22 תאריך קריאה קודמת:

שם דייר: בנין 106 - דירה 801
 שם אתר: מעונות בר אילן

לקוח/ה נכבד/ה, אנו מתכבדים להגיש את חישוב צריכת החשמל לתקופה 01/01/22 - 31/01/22:

בנין 106 - דירה 801 - 6 - 16226468(0x0)

סוג תעריף	סוג צריכה	קריאה קודמת	קריאה נוכחית	סה"כ צריכה בקוט"ש	מחיר לקוט"ש בא"ג	סה"כ לתשלום
פרטי חשבון עבור תאריכים:						
777	פסגה	01/01/22	31/01/22	90.85	87.59	79.58 ₪
778	גבע	1,934.30	1,990.80	56.50	53.68	30.33 ₪
779	שפל	3,942.85	4,318.70	375.85	33.94	127.56 ₪

סה"כ לדייר:

פסגה	גבע	שפל	סה"כ	שיא ביקוש
90.85	56.50	375.85	523.20	4.85
₪ 79.58	₪ 30.33	₪ 127.56	₪ 237.47	

סה"כ צריכה
 סה"כ לתשלום

₪ 0.00	תשלום קבוע	
₪ 0.00	תשלום עבור גודל חיבור בKVA (0x0)	
₪ 237.47	סה"כ לתשלום	לא כולל מע"מ

התפלגות חיוב בש"ח לפי תע"ז

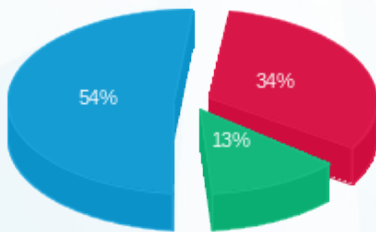

פסגה (₪ 79.58)
 גבע (₪ 30.33)
 שפל (₪ 127.56)

הסטוריית צריכה בקוט"ש

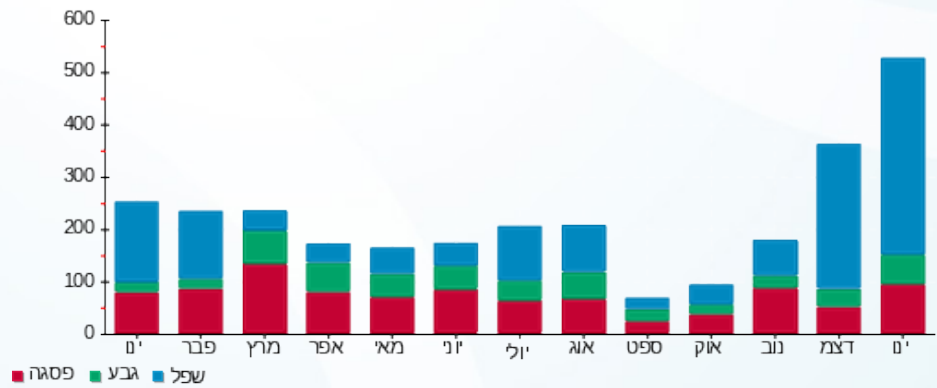

01/02/22 תאריך הפקה:
 31/01/22 תאריך קריאה נוכחית:
 01/01/22 תאריך קריאה קודמת:

שם דייר: בנין 106 - דירה 802
 שם אתר: מעונות בר אילן

לקוח/ה נכבד/ה, אנו מתכבדים להגיש את חישוב צריכת החשמל לתקופה 01/01/22 - 31/01/22:

בנין 106 - דירה 802 - 8 - 16226468(0x0)

סוג תעריף	סוג צריכה	קריאה קודמת	קריאה נוכחית	סה"כ צריכה בקוט"ש	מחיר לקוט"ש בא"ג	סה"כ לתשלום
פרטי חשבון עבור תאריכים:						
777	פסגה	01/01/22	31/01/22	42.35	87.59	37.09 ₪
778	גבע	1,137.75	1,154.85	17.10	53.68	9.18 ₪
779	שפל	3,284.65	3,435.70	151.05	33.94	51.27 ₪

סה"כ לדייר:

פסגה	גבע	שפל	סה"כ	שיא ביקוש
42.35	17.10	151.05	210.50	5.00
₪ 37.09	₪ 9.18	₪ 51.27	₪ 97.54	

סה"כ צריכה
 סה"כ לתשלום

₪ 0.00	תשלום קבוע	
₪ 0.00	תשלום עבור גודל חיבור בKVA (0x0)	
₪ 97.54	סה"כ לתשלום	לא כולל מע"מ

התפלגות חיוב בש"ח לפי תעו"ז

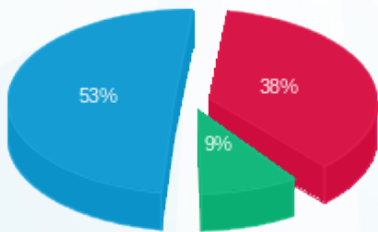

פסגה (₪ 37.09)
 גבע (₪ 9.18)
 שפל (₪ 51.27)

הסטוריית צריכה בקוט"ש

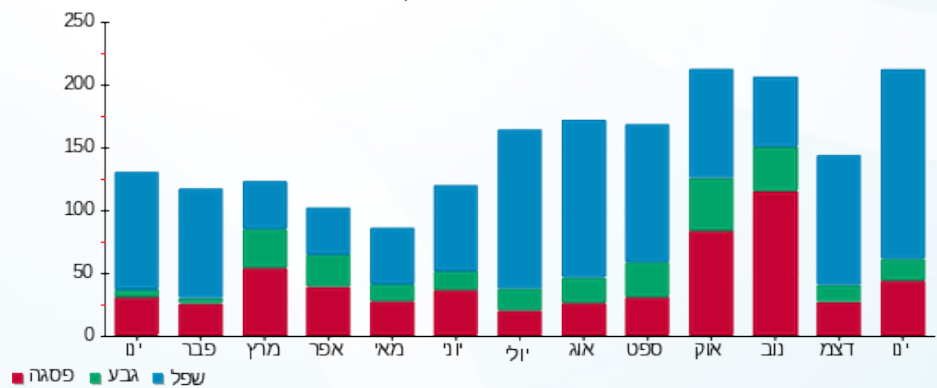



01/02/22 תאריך הפקה:
 31/01/22 תאריך קריאה נוכחית:
 01/01/22 תאריך קריאה קודמת:

שם דייר: בנין 106 - דירה 803
 שם אתר: מעונות בר אילן

לקוח/ה נכבד/ה, אנו מתכבדים להגיש את חישוב צריכת החשמל לתקופה 01/01/22 - 31/01/22:

בנין 106 - דירה 803 - 7 - 16226468(0x0)

סוג תעריף	סוג צריכה	קריאה קודמת	קריאה נוכחית	סה"כ צריכה בקוט"ש	מחיר לקוט"ש בא"ג	סה"כ לתשלום
פרטי חשבון עבור תאריכים:						
777	פסגה	01/01/22	31/01/22	31.80	87.59	27.85 ₪
778	גבע	1,164.40	1,190.30	25.90	53.68	13.90 ₪
779	שפל	3,376.95	3,549.45	172.50	33.94	58.55 ₪

סה"כ לדייר:

פסגה	גבע	שפל	סה"כ	שיא ביקוש
31.80	25.90	172.50	230.20	5.38
₪ 27.85	₪ 13.90	₪ 58.55	₪ 100.30	

סה"כ צריכה
 סה"כ לתשלום

₪ 0.00	תשלום קבוע	
₪ 0.00	תשלום עבור גודל חיבור בKVA (0x0)	
₪ 100.30	סה"כ לתשלום	לא כולל מע"מ

התפלגות חיוב בש"ח לפי תע"ז

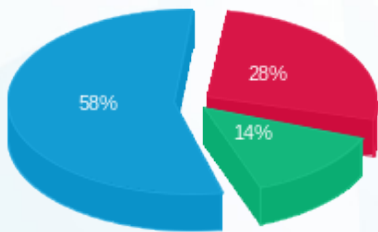

פסגה (₪ 27.85)
 גבע (₪ 13.90)
 שפל (₪ 58.55)

הסטוריית צריכה בקוט"ש

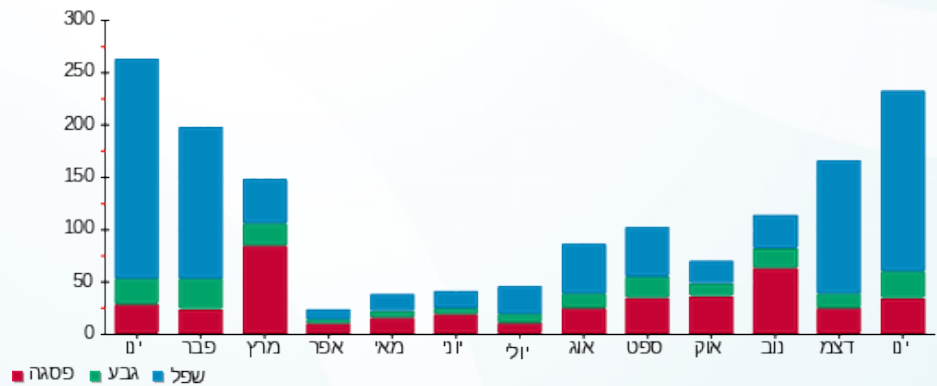



01/02/22

תאריך הפקה:

שם דייר: בנין 106 - דירה 804

31/01/22

תאריך קריאה נוכחית:

שם אתר: מעונות בר אילן

01/01/22

תאריך קריאה קודמת:

לקוח/ה נכבד/ה, אנו מתכבדים להגיש את חישוב צריכת החשמל לתקופה 01/01/22 - 31/01/22:

בנין 106 - דירה 804 - 9 - 16226468(0x0)

סוג תעריף	סוג צריכה	קריאה קודמת	קריאה נוכחית	סה"כ צריכה בקוט"ש	מחיר לקוט"ש בא"ג	סה"כ לתשלום
פרטי חשבון עבור תאריכים:						
777	פסגה	01/01/22	31/01/22	43.10	87.59	37.75 ₪
778	גבע	1,140.35	1,171.00	30.65	53.68	16.45 ₪
779	שפל	2,809.80	2,999.65	189.85	33.94	64.44 ₪

סה"כ לדייר:

פסגה	גבע	שפל	סה"כ	שיא ביקוש
43.10	30.65	189.85	263.60	4.56
₪ 37.75	₪ 16.45	₪ 64.44	₪ 118.64	

סה"כ צריכה

סה"כ לתשלום

₪ 0.00	תשלום קבוע	
₪ 0.00	תשלום עבור גודל חיבור בKVA (0x0)	
₪ 118.64	סה"כ לתשלום	לא כולל מע"מ

התפלגות חיוב בש"ח לפי תע"ז

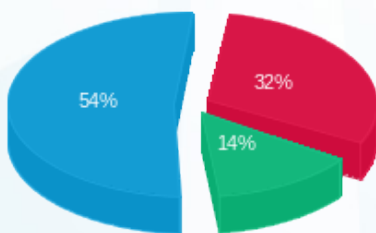

- פסגה (₪ 37.75)
- גבע (₪ 16.45)
- שפל (₪ 64.44)

הסטוריית צריכה בקוט"ש

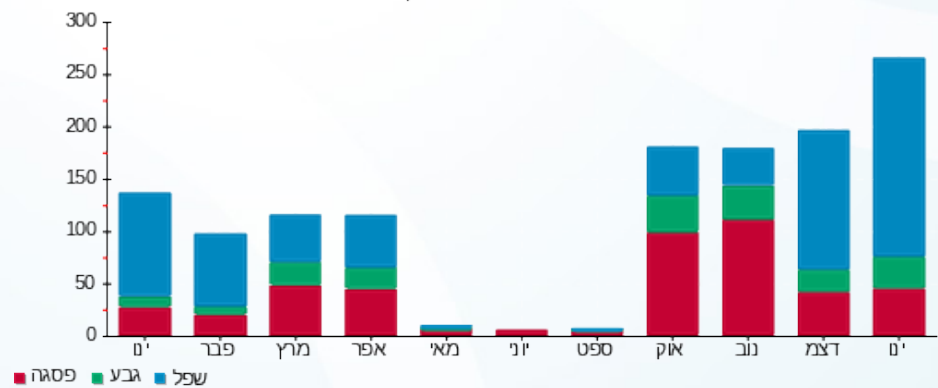



01/02/22 תאריך הפקה:
 31/01/22 תאריך קריאה נוכחית:
 01/01/22 תאריך קריאה קודמת:

שם דייר: בנין 106 - דירה 805
 שם אתר: מעונות בר אילן

לקוח/ה נכבד/ה, אנו מתכבדים להגיש את חישוב צריכת החשמל לתקופה 01/01/22 - 31/01/22:

בנין 106 - דירה 805 - 5 - 16226468(0x0)

סוג תעריף	סוג צריכה	קריאה קודמת	קריאה נוכחית	סה"כ צריכה בקוט"ש	מחיר לקוט"ש בא"ג	סה"כ לתשלום
פרטי חשבון עבור תאריכים:						
777	פסגה	01/01/22	31/01/22	101.95	87.59	89.30 ₪
778	גבע	1,754.90	1,778.35	23.45	53.68	12.59 ₪
779	שפל	4,504.40	4,707.60	203.20	33.94	68.97 ₪

סה"כ לדייר:

פסגה	גבע	שפל	סה"כ	שיא ביקוש
101.95	23.45	203.20	328.60	4.91
₪ 89.30	₪ 12.59	₪ 68.97	₪ 170.85	

סה"כ צריכה
 סה"כ לתשלום

₪ 0.00	תשלום קבוע	
₪ 0.00	תשלום עבור גודל חיבור בKVA (0x0)	
₪ 170.85	סה"כ לתשלום	לא כולל מע"מ

התפלגות חיוב בש"ח לפי תע"ז

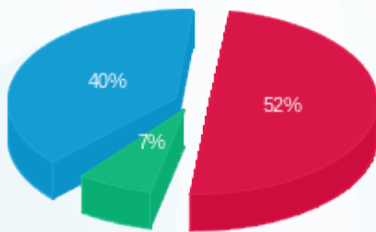

פסגה (₪ 89.30)
 גבע (₪ 12.59)
 שפל (₪ 68.97)

הסטוריית צריכה בקוט"ש

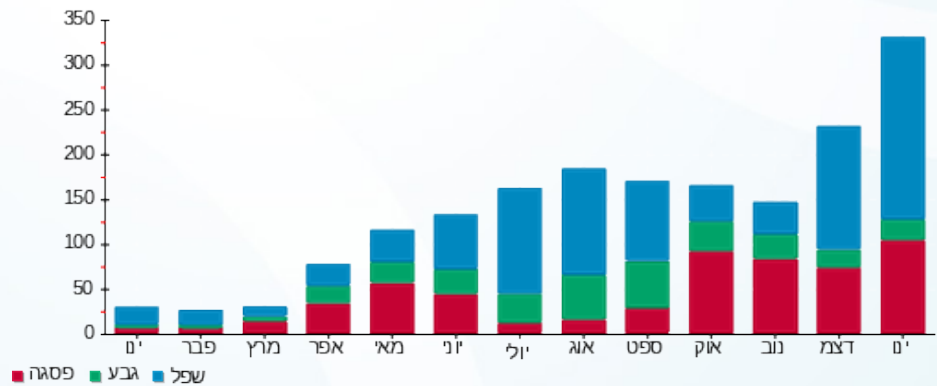



01/02/22 תאריך הפקה:
 31/01/22 תאריך קריאה נוכחית:
 01/01/22 תאריך קריאה קודמת:

שם דייר: בנין 106 - דירה 806
 שם אתר: מעונות בר אילן

לקוח/ה נכבד/ה, אנו מתכבדים להגיש את חישוב צריכת החשמל לתקופה 01/01/22 - 31/01/22:

בנין 106 - דירה 806 - 4 - 16226468(0x0)

סוג תעריף	סוג צריכה	קריאה קודמת	קריאה נוכחית	סה"כ צריכה בקוט"ש	מחיר לקוט"ש בא"ג	סה"כ לתשלום
פרטי חשבון עבור תאריכים:						
777	פסגה	01/01/22	31/01/22	114.05	87.59	99.90 ₪
778	גבע	2,361.75	2,412.40	50.65	53.68	27.19 ₪
779	שפל	5,458.10	5,751.45	293.35	33.94	99.56 ₪

סה"כ לדייר:

פסגה	גבע	שפל	סה"כ	שיא ביקוש
114.05	50.65	293.35	458.05	4.63
99.90 ₪	27.19 ₪	99.56 ₪	226.65 ₪	

סה"כ צריכה
 סה"כ לתשלום

0.00 ₪	תשלום קבוע	
0.00 ₪	תשלום עבור גודל חיבור בKVA (0x0)	
226.65 ₪	סה"כ לתשלום	לא כולל מע"מ

התפלגות חיוב בש"ח לפי תע"ז

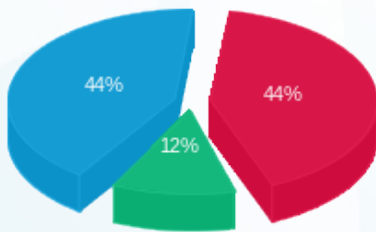

פסגה (99.90 ₪)
 גבע (27.19 ₪)
 שפל (99.56 ₪)

הסטוריית צריכה בקוט"ש

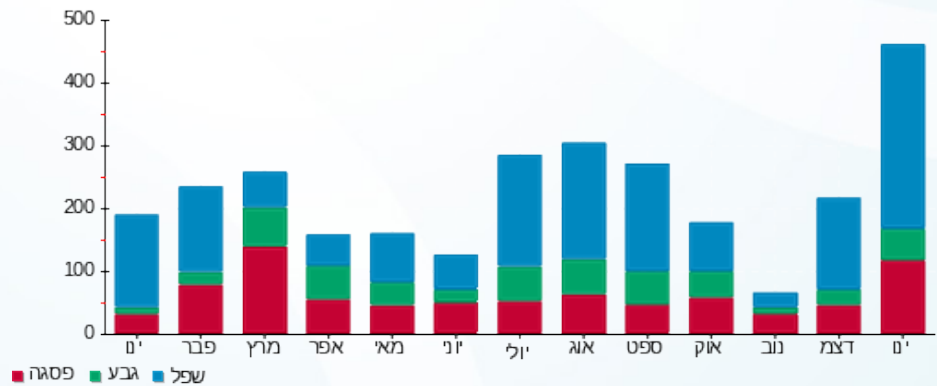

01/02/22 תאריך הפקה:
 31/01/22 תאריך קריאה נוכחית:
 01/01/22 תאריך קריאה קודמת:

שם דייר: בנין 106 - דירה 807
 שם אתר: מעונות בר אילן

לקוח/ה נכבד/ה, אנו מתכבדים להגיש את חישוב צריכת החשמל לתקופה 01/01/22 - 31/01/22:

בנין 106 - דירה 807 - 3 - 16226468(0x0)

סה"כ לתשלום	מחיר לקוט"ש בא"ג	סה"כ צריכה בקוט"ש	קריאה נוכחית	קריאה קודמת	סוג צריכה	סוג תעריף
			31/01/22	01/01/22	פרטי חשבון עבור תאריכים:	
26.23 ₪	87.59	29.95	1,808.20	1,778.25	פסגה	777
5.05 ₪	53.68	9.40	1,270.40	1,261.00	גבע	778
19.89 ₪	33.94	58.60	2,695.85	2,637.25	שפל	779

סה"כ לדייר:

שיא ביקוש	סה"כ	שפל	גבע	פסגה
4.29	97.95	58.60	9.40	29.95
	51.17 ₪	19.89 ₪	5.05 ₪	26.23 ₪

סה"כ צריכה
 סה"כ לתשלום

0.00 ₪	תשלום קבוע	
0.00 ₪	תשלום עבור גודל חיבור בKVA (0x0)	
51.17 ₪	סה"כ לתשלום	לא כולל מע"מ

התפלגות חיוב בש"ח לפי תע"ז

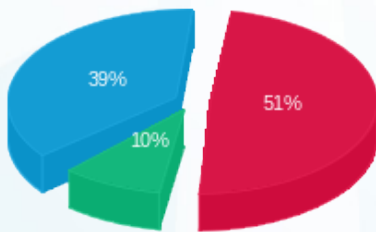

■ פסגה (26.23 ₪)
 ■ גבע (5.05 ₪)
 ■ שפל (19.89 ₪)

הסטוריית צריכה בקוט"ש

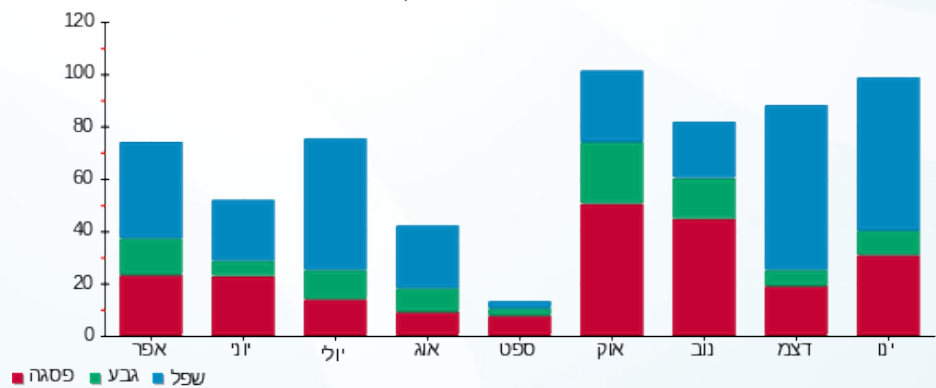

■ פסגה ■ גבע ■ שפל





01/02/22

תאריך הפקדה:

שם דייר: בנין 106 - דירה 808

31/01/22

תאריך קריאה נוכחית:

שם אתר: מעונות בר אילן

01/01/22

תאריך קריאה קודמת:

לקוח/ה נכבד/ה, אנו מתכבדים להגיש את חישוב צריכת החשמל לתקופה 01/01/22 - 31/01/22:

בנין 106 - דירה 808 - 2 - 16226468(0x0)

סוג תעריף	סוג צריכה	קריאה קודמת	קריאה נוכחית	סה"כ צריכה בקוט"ש	מחיר לקוט"ש בא"ג	סה"כ לתשלום
פרטי חשבון עבור תאריכים:						
777	פסגה	01/01/22	31/01/22	40.35	87.59	35.34 ₪
778	גבע	2,166.60	2,178.70	12.10	53.68	6.50 ₪
779	שפל	4,697.80	4,818.55	120.75	33.94	40.98 ₪

סה"כ לדייר:

פסגה	גבע	שפל	סה"כ	שיא ביקוש
40.35	12.10	120.75	173.20	4.73
₪ 35.34	₪ 6.50	₪ 40.98	₪ 82.82	

סה"כ צריכה

סה"כ לתשלום

₪ 0.00	תשלום קבוע	
₪ 0.00	תשלום עבור גודל חיבור בKVA (0x0)	
₪ 82.82	סה"כ לתשלום	לא כולל מע"מ

התפלגות חיוב בש"ח לפי תע"ז

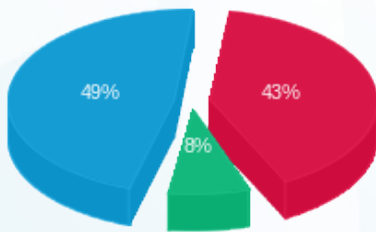

- פסגה (₪ 35.34)
- גבע (₪ 6.50)
- שפל (₪ 40.98)

הסטוריית צריכה בקוט"ש

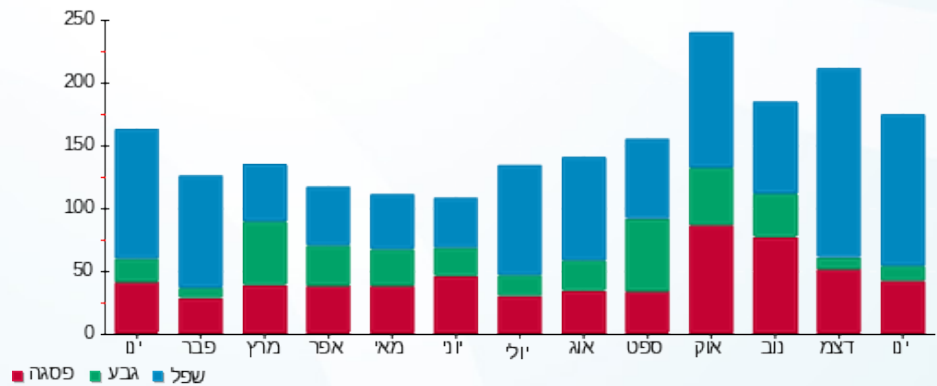

- פסגה
- גבע
- שפל





01/02/22 תאריך הפקה:
 31/01/22 תאריך קריאה נוכחית:
 01/01/22 תאריך קריאה קודמת:

שם דייר: בנין 106 - דירה 809
 שם אתר: מעונות בר אילן

לקוח/ה נכבד/ה, אנו מתכבדים להגיש את חישוב צריכת החשמל לתקופה 01/01/22 - 31/01/22:

בנין 106 - דירה 809 - 1 - 16226468(0x0)

סוג תעריף	סוג צריכה	קריאה קודמת	קריאה נוכחית	סה"כ צריכה בקוט"ש	מחיר לקוט"ש בא"ג	סה"כ לתשלום
פרטי חשבון עבור תאריכים:						
777	פסגה	01/01/22	31/01/22	146.55	87.59	128.36 ₪
778	גבע	1,018.35	1,038.55	20.20	53.68	10.84 ₪
779	שפל	2,785.65	3,060.90	275.25	33.94	93.42 ₪

סה"כ לדייר:

פסגה	גבע	שפל	סה"כ	שיא ביקוש
146.55	20.20	275.25	442.00	5.46
128.36 ₪	10.84 ₪	93.42 ₪	232.63 ₪	

סה"כ צריכה
 סה"כ לתשלום

0.00 ₪	תשלום קבוע	
0.00 ₪	תשלום עבור גודל חיבור בKVA (0x0)	
232.63 ₪	סה"כ לתשלום	לא כולל מע"מ

התפלגות חיוב בש"ח לפי תעו"ז

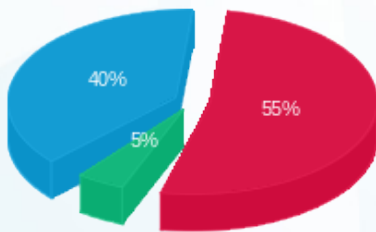

■ פסגה (128.36 ₪)
 ■ גבע (10.84 ₪)
 ■ שפל (93.42 ₪)

הסטוריית צריכה בקוט"ש

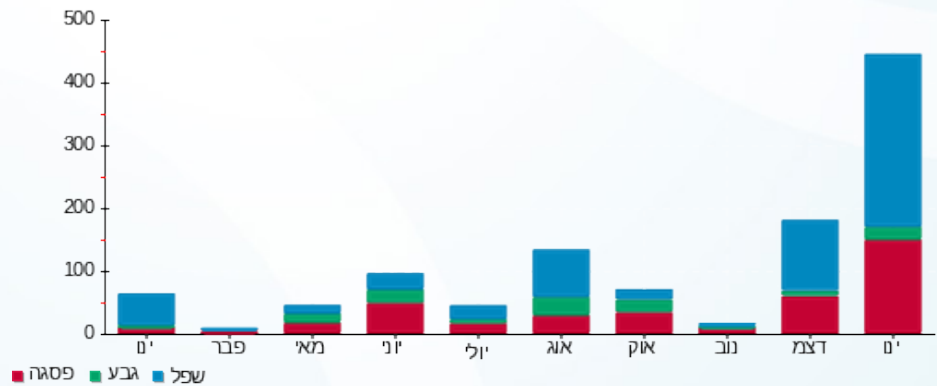

01/02/22 תאריך הפקה:
 31/01/22 תאריך קריאה נוכחית:
 01/01/22 תאריך קריאה קודמת:

שם דייר: בנין 108 - דירה 001
 שם אתר: מעונות בר אילן

לקוח/ה נכבד/ה, אנו מתכבדים להגיש את חישוב צריכת החשמל לתקופה 01/01/22 - 31/01/22:

בנין 108 - דירה 001 - קומת כניסה - 1 - 15114171 (0x0)

סוג תעריף	סוג צריכה	קריאה קודמת	קריאה נוכחית	סה"כ צריכה בקוט"ש	מחיר לקוט"ש בא"ג	סה"כ לתשלום
פרטי חשבון עבור תאריכים:						
777	פסגה	01/01/22	31/01/22	130.90	87.59	114.66 ₪
778	גבע	1,920.15	1,942.25	22.10	53.68	11.86 ₪
779	שפל	5,325.50	5,488.35	162.85	33.94	55.27 ₪

סה"כ לדייר:

פסגה	גבע	שפל	סה"כ	שיא ביקוש
130.90	22.10	162.85	315.85	5.44
114.66 ₪	11.86 ₪	55.27 ₪	181.79 ₪	

סה"כ צריכה
 סה"כ לתשלום

0.00 ₪	תשלום קבוע	
0.00 ₪	תשלום עבור גודל חיבור בKVA (0x0)	
181.79 ₪	סה"כ לתשלום	לא כולל מע"מ

התפלגות חיוב בש"ח לפי תעו"ז

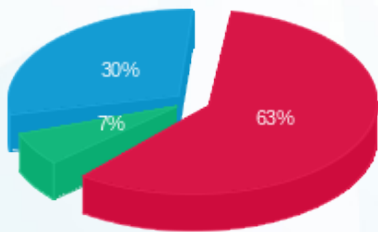

פסגה (114.66 ₪) 63%
 גבע (11.86 ₪) 7%
 שפל (55.27 ₪) 30%

הסטוריית צריכה בקוט"ש

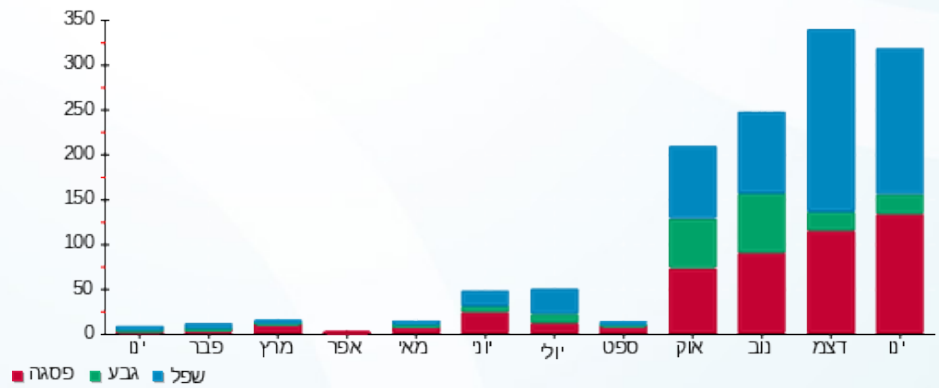



01/02/22 תאריך הפקדה:
 31/01/22 תאריך קריאה נוכחית:
 01/01/22 תאריך קריאה קודמת:

שם דייר: בניין 108 - דירה 002
 שם אתר: מעונות בר אילן

לקוח/ה נכבד/ה, אנו מתכבדים להגיש את חישוב צריכת החשמל לתקופה 01/01/22 - 31/01/22:

בניין 108 - דירה 002 - קומת כניסה - 2 - 15114171 (0x0)

סוג תעריף	סוג צריכה	קריאה קודמת	קריאה נוכחית	סה"כ צריכה בקוט"ש	מחיר לקוט"ש בא"ג	סה"כ לתשלום
פרטי חשבון עבור תאריכים:						
777	פסגה	01/01/22	31/01/22	111.20	87.59	97.40 ₪
778	גבע	2,345.75	2,393.50	47.75	53.68	25.63 ₪
779	שפל	6,382.15	6,758.35	376.20	33.94	127.68 ₪

סה"כ לדייר:

פסגה	גבע	שפל	סה"כ	שיא ביקוש
111.20	47.75	376.20	535.15	4.93
97.40 ₪	25.63 ₪	127.68 ₪	250.71 ₪	

סה"כ צריכה
 סה"כ לתשלום

0.00 ₪	תשלום קבוע	
0.00 ₪	תשלום עבור גודל חיבור בKVA (0x0)	
250.71 ₪	סה"כ לתשלום	לא כולל מע"מ

התפלגות חיוב בש"ח לפי תעו"ז

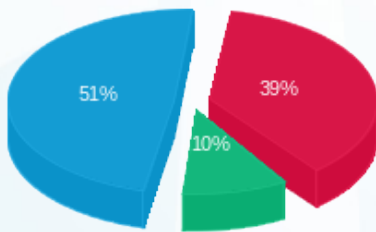

פסגה (97.40 ₪)
 גבע (25.63 ₪)
 שפל (127.68 ₪)

הסטוריית צריכה בקוט"ש

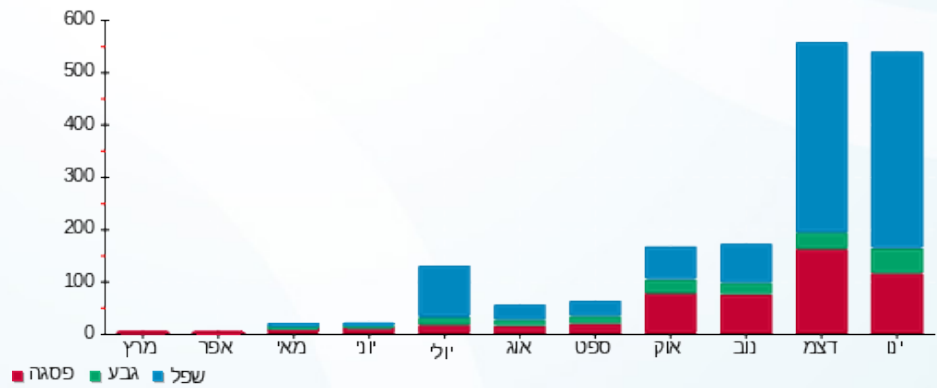

01/02/22 תאריך הפקדה:
 31/01/22 תאריך קריאה נוכחית:
 01/01/22 תאריך קריאה קודמת:

שם דייר: בנין 108 - דירה 003
 שם אתר: מעונות בר אילן

לקוח/ה נכבד/ה, אנו מתכבדים להגיש את חישוב צריכת החשמל לתקופה 01/01/22 - 31/01/22:

בנין 108 - דירה 003 - 3 - 15114171 (0x0)

סה"כ לתשלום	מחיר לקוט"ש בא"ג	סה"כ צריכה בקוט"ש	קריאה נוכחית	קריאה קודמת	סוג צריכה	סוג תעריף
			31/01/22	01/01/22	פרטי חשבון עבור תאריכים:	
₪ 30.74	87.59	35.10	1,086.85	1,051.75	פסגה	777
₪ 5.82	53.68	10.85	481.60	470.75	גבע	778
₪ 19.41	33.94	57.20	1,201.10	1,143.90	שפל	779

סה"כ לדייר:

שיא ביקוש	סה"כ	שפל	גבע	פסגה
3.87	103.15	57.20	10.85	35.10
	₪ 55.98	₪ 19.41	₪ 5.82	₪ 30.74

סה"כ צריכה
 סה"כ לתשלום

₪ 0.00	תשלום קבוע	
₪ 0.00	תשלום עבור גודל חיבור בKVA (0x0)	
₪ 55.98	סה"כ לתשלום	לא כולל מע"מ

התפלגות חיוב בש"ח לפי תע"ז

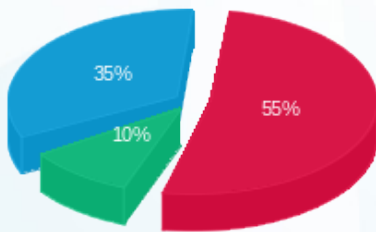

פסגה (₪ 30.74) ■
 גבע (₪ 5.82) ■
 שפל (₪ 19.41) ■

הסטוריית צריכה בקוט"ש

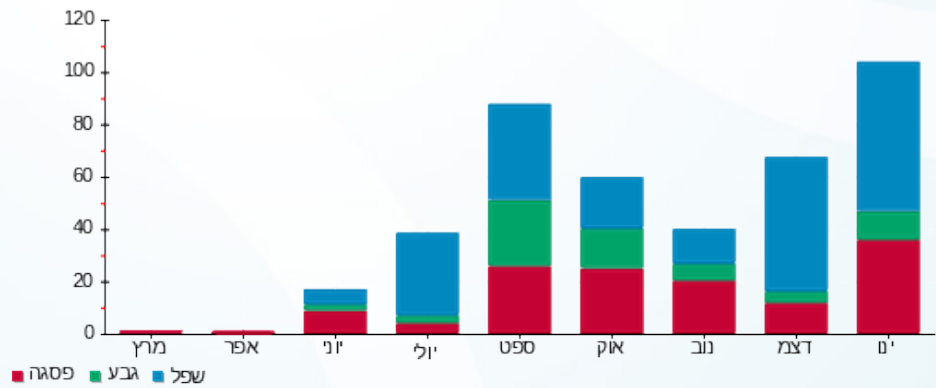

פסגה ■ גבע ■ שפל



01/02/22 תאריך הפקה:
 31/01/22 תאריך קריאה נוכחית:
 01/01/22 תאריך קריאה קודמת:

שם דייר: בניין 108 - דירה 004
 שם אתר: מעונות בר אילן

לקוח/ה נכבד/ה, אנו מתכבדים להגיש את חישוב צריכת החשמל לתקופה 01/01/22 - 31/01/22:

בניין 108 - דירה 004 - קומת כניסה - 4 - 15114171 (0x0)

סוג תעריף	סוג צריכה	קריאה קודמת	קריאה נוכחית	סה"כ צריכה בקוט"ש	מחיר לקוט"ש בא"ג	סה"כ לתשלום
פרטי חשבון עבור תאריכים:						
777	פסגה	01/01/22	31/01/22	146.45	87.59	128.28 ₪
778	גבע	1,763.80	1,789.30	25.50	53.68	13.69 ₪
779	שפל	4,750.55	5,009.15	258.60	33.94	87.77 ₪

סה"כ לדייר:

פסגה	גבע	שפל	סה"כ	שיא ביקוש
146.45	25.50	258.60	430.55	6.60
128.28 ₪	13.69 ₪	87.77 ₪	229.73 ₪	

סה"כ צריכה
 סה"כ לתשלום

0.00 ₪	תשלום קבוע	
0.00 ₪	תשלום עבור גודל חיבור בKVA (0x0)	
229.73 ₪	סה"כ לתשלום	לא כולל מע"מ

התפלגות חיוב בש"ח לפי תעו"ז

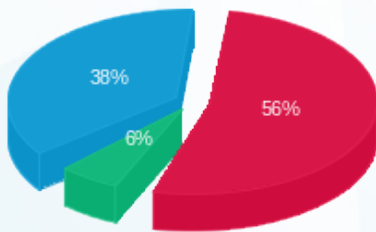

■ פסגה (128.28 ₪)
 ■ גבע (13.69 ₪)
 ■ שפל (87.77 ₪)

הסטוריית צריכה בקוט"ש

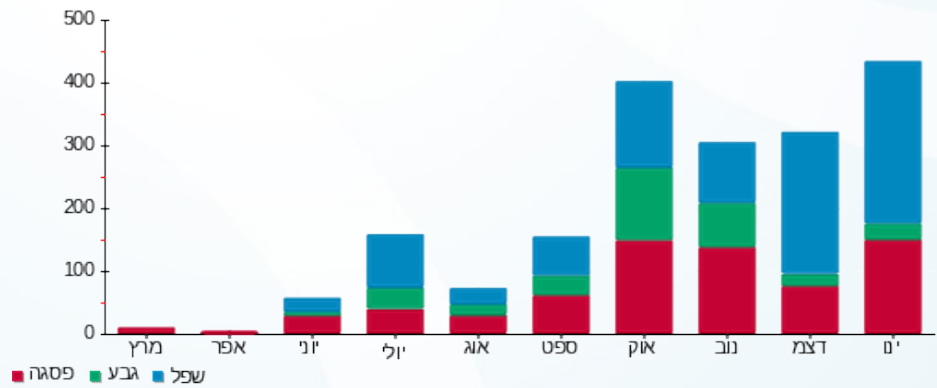



01/02/22 תאריך הפקה:
 31/01/22 תאריך קריאה נוכחית:
 01/01/22 תאריך קריאה קודמת:

שם דייר: בניין 108 - דירה 005
 שם אתר: מעונות בר אילן

לקוח/ה נכבד/ה, אנו מתכבדים להגיש את חישוב צריכת החשמל לתקופה 01/01/22 - 31/01/22:

בניין 108 - דירה 005 - קומת כניסה - 5 - 15114171 (0x0)

סוג תעריף	סוג צריכה	קריאה קודמת	קריאה נוכחית	סה"כ צריכה בקוט"ש	מחיר לקוט"ש בא"ג	סה"כ לתשלום
פרטי חשבון עבור תאריכים:						
777	פסגה	01/01/22	31/01/22	118.50	87.59	103.79 ₪
778	גבע	2,022.25	2,039.10	16.85	53.68	9.05 ₪
779	שפל	5,253.75	5,469.65	215.90	33.94	73.28 ₪

סה"כ לדייר:

פסגה	גבע	שפל	סה"כ	שיא ביקוש
118.50	16.85	215.90	351.25	5.73
103.79 ₪	9.05 ₪	73.28 ₪	186.12 ₪	

סה"כ צריכה
 סה"כ לתשלום

0.00 ₪	תשלום קבוע	
0.00 ₪	תשלום עבור גודל חיבור בKVA (0x0)	
186.12 ₪	סה"כ לתשלום	לא כולל מע"מ

התפלגות חיוב בש"ח לפי תעו"ז

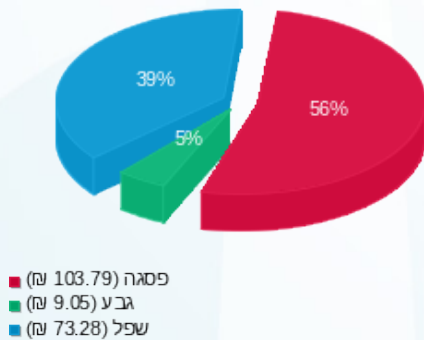

הסטוריית צריכה בקוט"ש

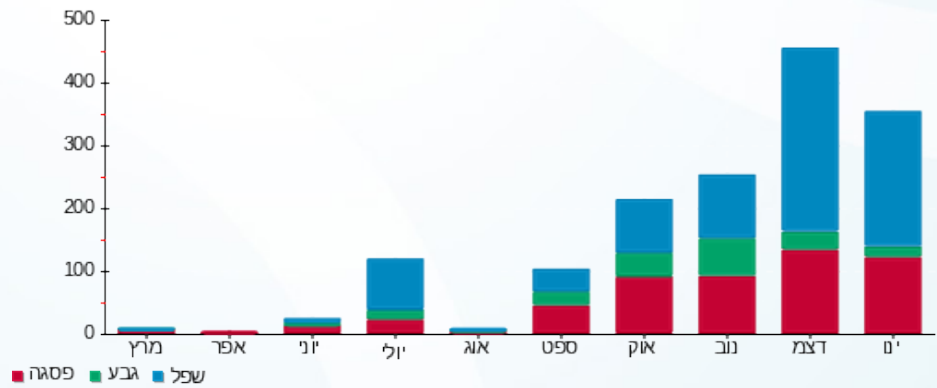

01/02/22 תאריך הפקה:
 31/01/22 תאריך קריאה נוכחית:
 01/01/22 תאריך קריאה קודמת:

שם דייר: בנין 108 - דירה 006
 שם אתר: מעונות בר אילן

לקוח/ה נכבד/ה, אנו מתכבדים להגיש את חישוב צריכת החשמל לתקופה 01/01/22 - 31/01/22:

בנין 108 - דירה 006 - קומת כניסה - 6 - 15114171 (0x0)

סוג תעריף	סוג צריכה	קריאה קודמת	קריאה נוכחית	סה"כ צריכה בקוט"ש	מחיר לקוט"ש בא"ג	סה"כ לתשלום
פרטי חשבון עבור תאריכים:						
777	פסגה	01/01/22	31/01/22	105.00	87.59	91.97 ₪
778	גבע	2,041.75	2,072.05	30.30	53.68	16.27 ₪
779	שפל	4,218.40	4,456.25	237.85	33.94	80.73 ₪

סה"כ לדייר:

פסגה	גבע	שפל	סה"כ	שיא ביקוש
105.00	30.30	237.85	373.15	5.88
91.97 ₪	16.27 ₪	80.73 ₪	188.96 ₪	

סה"כ צריכה
 סה"כ לתשלום

0.00 ₪	תשלום קבוע	
0.00 ₪	תשלום עבור גודל חיבור בKVA (0x0)	
188.96 ₪	סה"כ לתשלום	לא כולל מע"מ

התפלגות חיוב בש"ח לפי תעו"ז

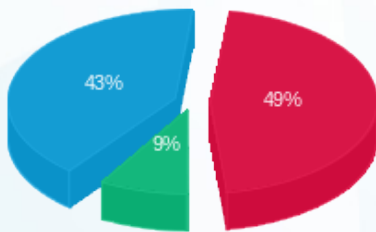

פסגה (91.97 ₪) ■
 גבע (16.27 ₪) ■
 שפל (80.73 ₪) ■

הסטוריית צריכה בקוט"ש

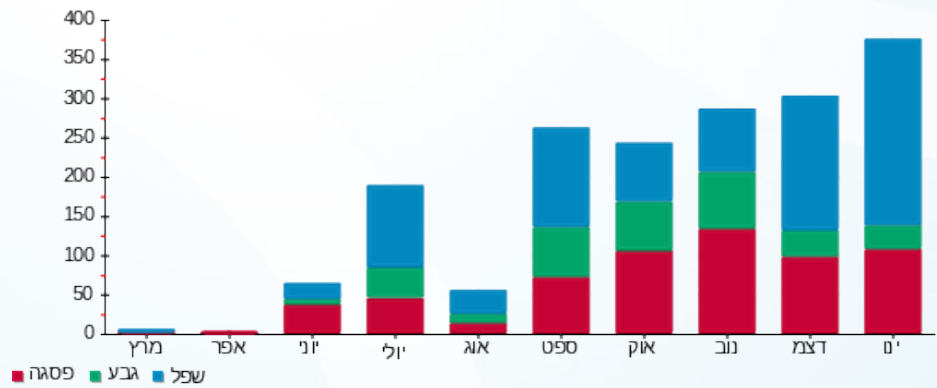



01/02/22 תאריך הפקה:
 31/01/22 תאריך קריאה נוכחית:
 01/01/22 תאריך קריאה קודמת:

שם דייר: בנין 108 - דירה 007
 שם אתר: מעונות בר אילן

לקוח/ה נכבד/ה, אנו מתכבדים להגיש את חישוב צריכת החשמל לתקופה 01/01/22 - 31/01/22:

בנין 108 דירה 007 - קומת כניסה - 7 - 15114171(0x0)

סוג תעריף	סוג צריכה	קריאה קודמת	קריאה נוכחית	סה"כ צריכה בקוט"ש	מחיר לקוט"ש בא"ג	סה"כ לתשלום
פרטי חשבון עבור תאריכים:						
777	פסגה	01/01/22	31/01/22	75.85	87.59	66.44 ₪
778	גבע	2,066.85	2,087.30	20.45	53.68	10.98 ₪
779	שפל	5,483.75	5,737.00	253.25	33.94	85.95 ₪

סה"כ לדייר:

פסגה	גבע	שפל	סה"כ	שיא ביקוש
75.85	20.45	253.25	349.55	5.30
₪ 66.44	₪ 10.98	₪ 85.95	₪ 163.37	

סה"כ צריכה
 סה"כ לתשלום

₪ 0.00	תשלום קבוע	
₪ 0.00	תשלום עבור גודל חיבור בKVA (0x0)	
₪ 163.37	סה"כ לתשלום	לא כולל מע"מ

התפלגות חיוב בש"ח לפי תעו"ז

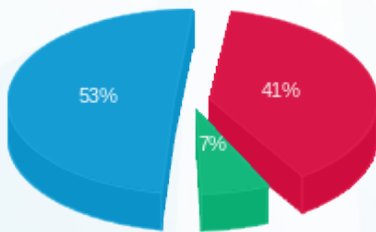

פסגה (₪ 66.44)
 גבע (₪ 10.98)
 שפל (₪ 85.95)

הסטוריית צריכה בקוט"ש

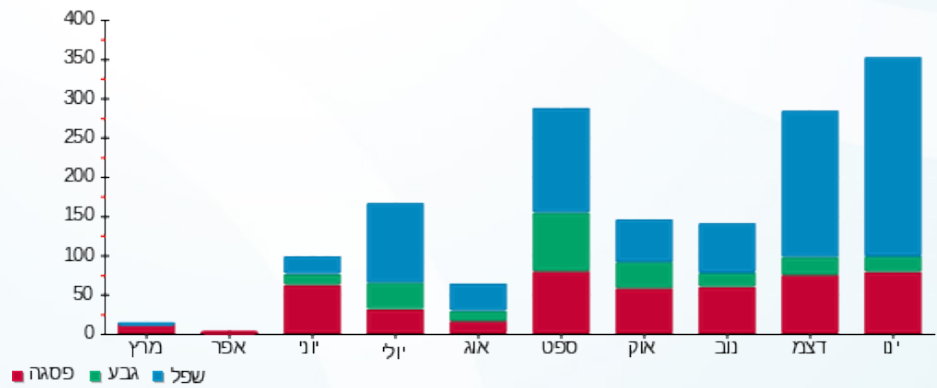

פסגה גבע שפל



01/02/22 תאריך הפקדה:
 31/01/22 תאריך קריאה נוכחית:
 01/01/22 תאריך קריאה קודמת:

שם דייר: בנין 108 - דירה 101
 שם אתר: מעונות בר אילן

לקוח/ה נכבד/ה, אנו מתכבדים להגיש את חישוב צריכת החשמל לתקופה 01/01/22 - 31/01/22:

בנין 108 - דירה 101 - קומה 1 - 8 - 15114171 (0x0)

סוג תעריף	סוג צריכה	קריאה קודמת	קריאה נוכחית	סה"כ צריכה בקוט"ש	מחיר לקוט"ש בא"ג	סה"כ לתשלום
פרטי חשבון עבור תאריכים:						
777	פסגה	01/01/22	31/01/22	196.90	87.59	172.46 ₪
778	גבע	2,572.50	2,657.60	85.10	53.68	45.68 ₪
779	שפל	7,305.55	7,960.15	654.60	33.94	222.17 ₪

סה"כ לדייר:

פסגה	גבע	שפל	סה"כ	שיא ביקוש
196.90	85.10	654.60	936.60	5.79
172.46 ₪	45.68 ₪	222.17 ₪	440.32 ₪	

סה"כ צריכה
 סה"כ לתשלום

0.00 ₪	תשלום קבוע	
0.00 ₪	תשלום עבור גודל חיבור בKVA (0x0)	
440.32 ₪	סה"כ לתשלום	לא כולל מע"מ

התפלגות חיוב בש"ח לפי תע"ז

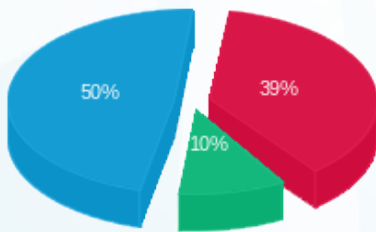

פסגה (172.46 ₪) 50%
 גבע (45.68 ₪) 10%
 שפל (222.17 ₪) 39%

הסטוריית צריכה בקוט"ש

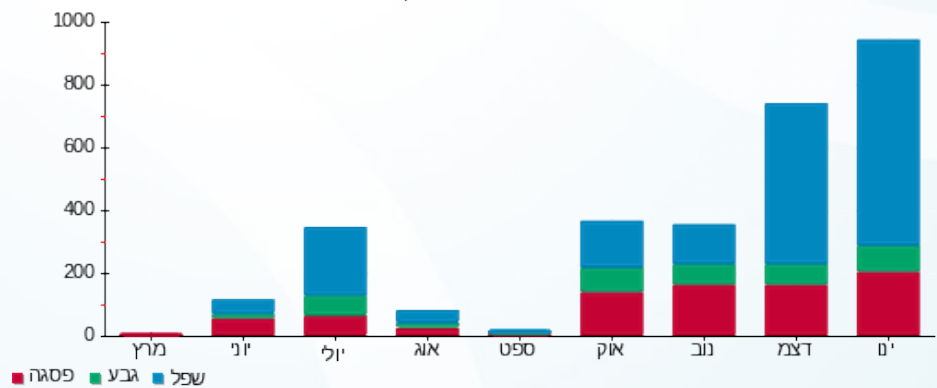



01/02/22 תאריך הפקה:
 31/01/22 תאריך קריאה נוכחית:
 01/01/22 תאריך קריאה קודמת:

שם דייר: בניין 108 - דירה 102
 שם אתר: מעונות בר אילן

לקוח/ה נכבד/ה, אנו מתכבדים להגיש את חישוב צריכת החשמל לתקופה 01/01/22 - 31/01/22:

בניין 108 - דירה 102 - קומה 1 - 9 - 15114171 (0x0)

סה"כ לתשלום	מחיר לקוט"ש בא"ג	סה"כ צריכה בקוט"ש	קריאה נוכחית	קריאה קודמת	סוג צריכה	סוג תעריף
			31/01/22	01/01/22	פרטי חשבון עבור תאריכים:	
₪ 63.85	87.59	72.90	6,381.65	6,308.75	פסגה	777
₪ 15.62	53.68	29.10	2,957.75	2,928.65	גבע	778
₪ 65.42	33.94	192.75	8,610.45	8,417.70	שפל	779

סה"כ לדייר:

שיא ביקוש	סה"כ	שפל	גבע	פסגה
4.57	294.75	192.75	29.10	72.90
	₪ 144.89	₪ 65.42	₪ 15.62	₪ 63.85

סה"כ צריכה
 סה"כ לתשלום

₪ 0.00	תשלום קבוע	
₪ 0.00	תשלום עבור גודל חיבור בKVA (0x0)	
₪ 144.89	סה"כ לתשלום	לא כולל מע"מ

התפלגות חיוב בש"ח לפי תעו"ז

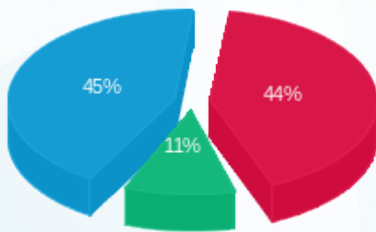

פסגה (₪ 63.85)
 גבע (₪ 15.62)
 שפל (₪ 65.42)

הסטוריית צריכה בקוט"ש

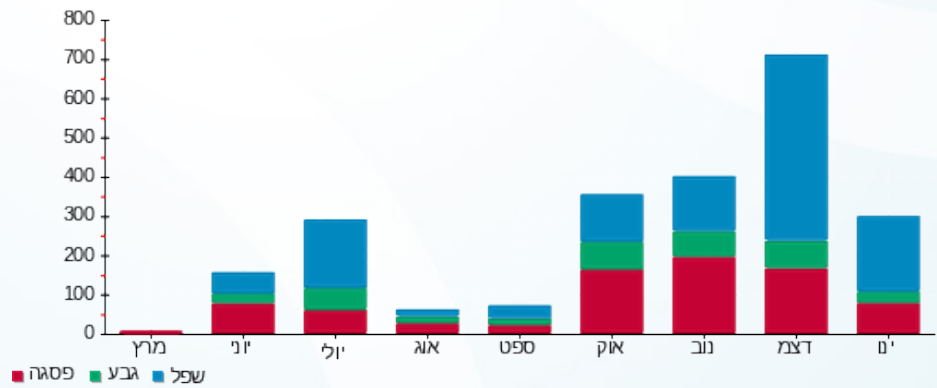



01/02/22

תאריך הפקדה:

שם דייר: בנין 108 - דירה 103

31/01/22

תאריך קריאה נוכחית:

שם אתר: מעונות בר אילן

01/01/22

תאריך קריאה קודמת:

לקוח/ה נכבד/ה, אנו מתכבדים להגיש את חישוב צריכת החשמל לתקופה 01/01/22 - 31/01/22:

בנין 108 - דירה 103 - 10 - 15114171(0x0)

סוג תעריף	סוג צריכה	קריאה קודמת	קריאה נוכחית	סה"כ צריכה בקוט"ש	מחיר לקוט"ש בא"ג	סה"כ לתשלום
פרטי חשבון עבור תאריכים:						
777	פסגה	01/01/22	31/01/22	108.15	87.59	94.73 ₪
778	גבע	715.60	769.05	53.45	53.68	28.69 ₪
779	שפל	1,873.90	2,190.50	316.60	33.94	107.45 ₪

סה"כ לדייר:

פסגה	גבע	שפל	סה"כ	שיא ביקוש
108.15	53.45	316.60	478.20	5.33
94.73 ₪	28.69 ₪	107.45 ₪	230.87 ₪	

סה"כ צריכה

סה"כ לתשלום

0.00 ₪	תשלום קבוע	
0.00 ₪	תשלום עבור גודל חיבור בKVA (0x0)	
230.87 ₪	סה"כ לתשלום	לא כולל מע"מ

התפלגות חיוב בש"ח לפי תעו"ז

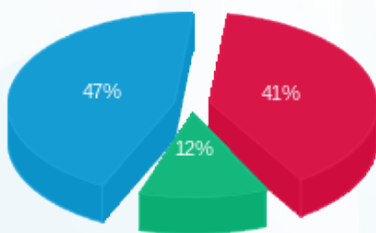

■ פסגה (94.73 ₪)
■ גבע (28.69 ₪)
■ שפל (107.45 ₪)

הסטוריית צריכה בקוט"ש

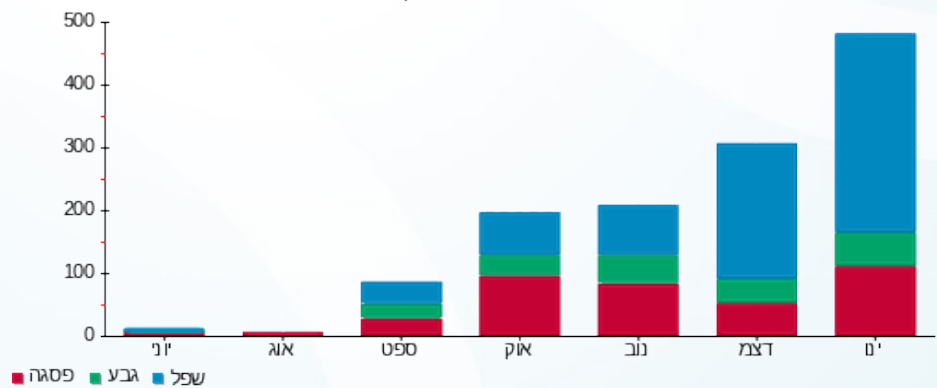



01/02/22 תאריך הפקה:
 31/01/22 תאריך קריאה נוכחית:
 01/01/22 תאריך קריאה קודמת:

שם דייר: בניין 108 - דירה 104
 שם אתר: מעונות בר אילן

לקוח/ה נכבד/ה, אנו מתכבדים להגיש את חישוב צריכת החשמל לתקופה 01/01/22 - 31/01/22:

בניין 108 דירה 104 - קומה 1 - 11 - 15114171 (0x0)

סוג תעריף	סוג צריכה	קריאה קודמת	קריאה נוכחית	סה"כ צריכה בקוט"ש	מחיר לקוט"ש בא"ג	סה"כ לתשלום
פרטי חשבון עבור תאריכים:						
777	פסגה	01/01/22	31/01/22	122.80	87.59	107.56 ₪
778	גבע	2,378.50	2,413.85	35.35	53.68	18.98 ₪
779	שפל	5,956.80	6,241.40	284.60	33.94	96.59 ₪

סה"כ לדייר:

פסגה	גבע	שפל	סה"כ	שיא ביקוש
122.80	35.35	284.60	442.75	5.88
107.56 ₪	18.98 ₪	96.59 ₪	223.13 ₪	

סה"כ צריכה
 סה"כ לתשלום

0.00 ₪	תשלום קבוע	
0.00 ₪	תשלום עבור גודל חיבור בKVA (0x0)	
223.13 ₪	סה"כ לתשלום	לא כולל מע"מ

התפלגות חיוב בש"ח לפי תעו"ז

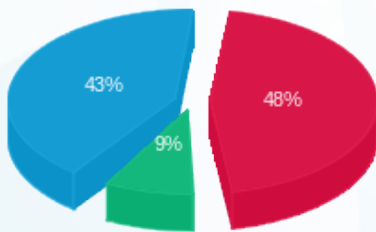

■ פסגה (107.56 ₪)
 ■ גבע (18.98 ₪)
 ■ שפל (96.59 ₪)

הסטוריית צריכה בקוט"ש

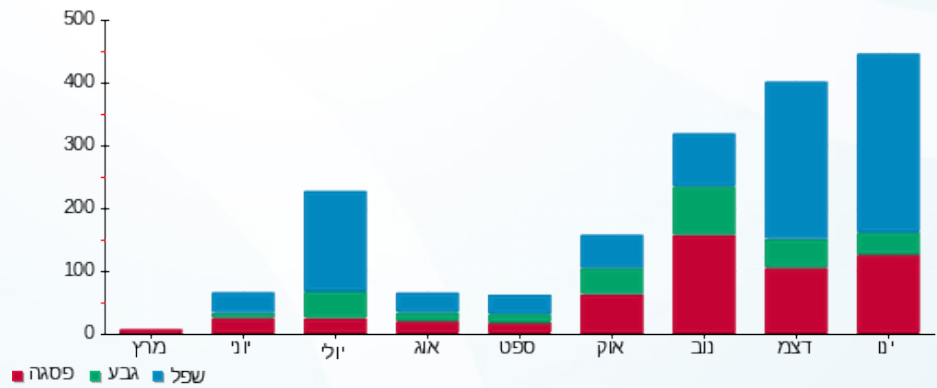

■ פסגה ■ גבע ■ שפל





01/02/22 תאריך הפקה:
 31/01/22 תאריך קריאה נוכחית:
 01/01/22 תאריך קריאה קודמת:

שם דייר: בנין 108 - דירה 105
 שם אתר: מעונות בר אילן

לקוח/ה נכבד/ה, אנו מתכבדים להגיש את חישוב צריכת החשמל לתקופה 01/01/22 - 31/01/22:

בנין 108 - דירה 105 - 12 - 15114171(0x0)

סוג תעריף	סוג צריכה	קריאה קודמת	קריאה נוכחית	סה"כ צריכה בקוט"ש	מחיר לקוט"ש בא"ג	סה"כ לתשלום
פרטי חשבון עבור תאריכים:						
777	פסגה	01/01/22	31/01/22	72.80	87.59	63.77 ₪
778	גבע	2,793.55	2,828.05	34.50	53.68	18.52 ₪
779	שפל	7,201.25	7,494.15	292.90	33.94	99.41 ₪

סה"כ לדייר:

פסגה	גבע	שפל	סה"כ	שיא ביקוש
72.80	34.50	292.90	400.20	5.65
₪ 63.77	₪ 18.52	₪ 99.41	₪ 181.70	

סה"כ צריכה
 סה"כ לתשלום

₪ 0.00	תשלום קבוע	
₪ 0.00	תשלום עבור גודל חיבור בKVA (0x0)	
₪ 181.70	סה"כ לתשלום	לא כולל מע"מ

התפלגות חיוב בש"ח לפי תעו"ז

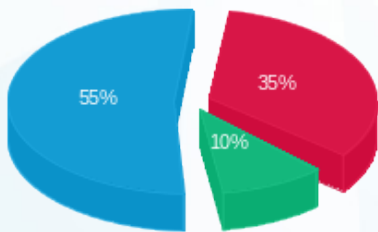

פסגה (₪ 63.77)
 גבע (₪ 18.52)
 שפל (₪ 99.41)

הסטוריית צריכה בקוט"ש

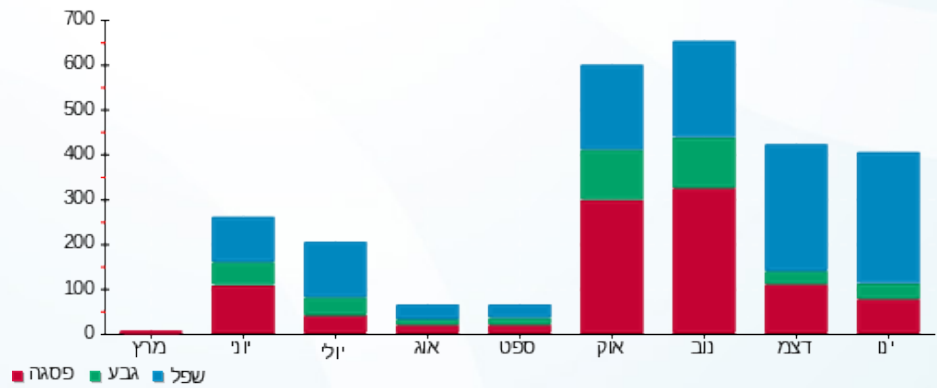

01/02/22 תאריך הפקה:
 31/01/22 תאריך קריאה נוכחית:
 01/01/22 תאריך קריאה קודמת:

שם דייר: בניין 108 - דירה 106
 שם אתר: מעונות בר אילן

לקוח/ה נכבד/ה, אנו מתכבדים להגיש את חישוב צריכת החשמל לתקופה 01/01/22 - 31/01/22:

בניין 108 - דירה 106 - קומה 1 - 13 - 15114171(0x0)

סוג תעריף	סוג צריכה	קריאה קודמת	קריאה נוכחית	סה"כ צריכה בקוט"ש	מחיר לקוט"ש בא"ג	סה"כ לתשלום
פרטי חשבון עבור תאריכים:						
777	פסגה	01/01/22	31/01/22	156.35	87.59	136.95 ₪
778	גבע	2,019.35	2,094.65	75.30	53.68	40.42 ₪
779	שפל	4,920.40	5,511.30	590.90	33.94	200.55 ₪

סה"כ לדייר:

פסגה	גבע	שפל	סה"כ	שיא ביקוש
156.35	75.30	590.90	822.55	5.29
136.95 ₪	40.42 ₪	200.55 ₪	377.92 ₪	

סה"כ צריכה
 סה"כ לתשלום

0.00 ₪	תשלום קבוע	
0.00 ₪	תשלום עבור גודל חיבור בKVA (0x0)	
377.92 ₪	סה"כ לתשלום	לא כולל מע"מ

התפלגות חיוב בש"ח לפי תעו"ז

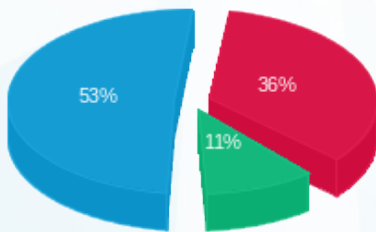

פסגה (136.95 ₪) 53%
 גבע (40.42 ₪) 11%
 שפל (200.55 ₪) 36%

הסטוריית צריכה בקוט"ש

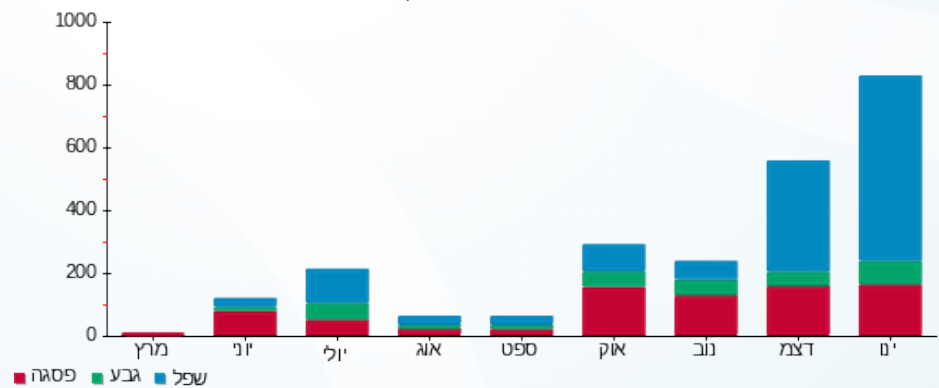



01/02/22

תאריך הפקה:

שם דייר: בניין 108 - דירה 107

31/01/22

תאריך קריאה נוכחית:

שם אתר: מעונות בר אילן

01/01/22

תאריך קריאה קודמת:

לקוח/ה נכבד/ה, אנו מתכבדים להגיש את חישוב צריכת החשמל לתקופה 01/01/22 - 31/01/22:

בניין 108 - דירה 107 - קומה 1 - 14 - 15114171(0x0)

סוג תעריף	סוג צריכה	קריאה קודמת	קריאה נוכחית	סה"כ צריכה בקוט"ש	מחיר לקוט"ש בא"ג	סה"כ לתשלום
פרטי חשבון עבור תאריכים:						
777	פסגה	01/01/22	31/01/22	245.15	87.59	214.73 ₪
778	גבע	2,693.70	2,792.85	99.15	53.68	53.22 ₪
779	שפל	7,445.00	8,252.30	807.30	33.94	274.00 ₪

סה"כ לדייר:

פסגה	גבע	שפל	סה"כ	שיא ביקוש
245.15	99.15	807.30	1,151.60	5.79
214.73 ₪	53.22 ₪	274.00 ₪	541.95 ₪	

סה"כ צריכה

סה"כ לתשלום

0.00 ₪	תשלום קבוע	
0.00 ₪	תשלום עבור גודל חיבור בKVA (0x0)	
541.95 ₪	סה"כ לתשלום	לא כולל מע"מ

התפלגות חיוב בש"ח לפי תע"ז

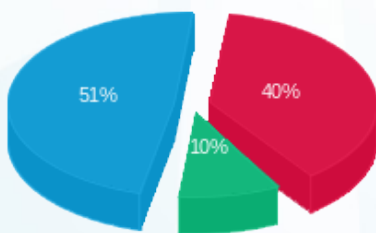

- פסגה (214.73 ₪) - 51%
- גבע (53.22 ₪) - 10%
- שפל (274.00 ₪) - 40%

הסטוריית צריכה בקוט"ש

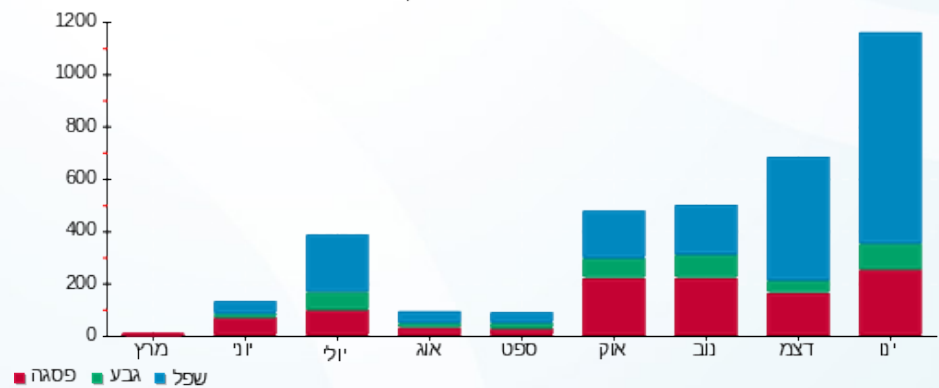

- פסגה
- גבע
- שפל



01/02/22 תאריך הפקדה:
 31/01/22 תאריך קריאה נוכחית:
 01/01/22 תאריך קריאה קודמת:

שם דייר: בנין 108 - דירה 201
 שם אתר: מעונות בר אילן

לקוח/ה נכבד/ה, אנו מתכבדים להגיש את חישוב צריכת החשמל לתקופה 01/01/22 - 31/01/22:

בנין 108 - דירה 201 - קומה 2 - 1 - 16254222(0x0)

סוג תעריף	סוג צריכה	קריאה קודמת	קריאה נוכחית	סה"כ צריכה בקוט"ש	מחיר לקוט"ש בא"ג	סה"כ לתשלום
פרטי חשבון עבור תאריכים:						
777	פסגה	01/01/22	31/01/22	82.10	87.59	71.91 ₪
778	גבע	1,889.20	1,927.70	38.50	53.68	20.67 ₪
779	שפל	4,764.70	5,041.40	276.70	33.94	93.91 ₪

סה"כ לדייר:

פסגה	גבע	שפל	סה"כ	שיא ביקוש
82.10	38.50	276.70	397.30	5.78
₪ 71.91	₪ 20.67	₪ 93.91	₪ 186.49	

סה"כ צריכה
 סה"כ לתשלום

₪ 0.00	תשלום קבוע	
₪ 0.00	תשלום עבור גודל חיבור בKVA (0x0)	
₪ 186.49	סה"כ לתשלום	לא כולל מע"מ

התפלגות חיוב בש"ח לפי תעו"ז

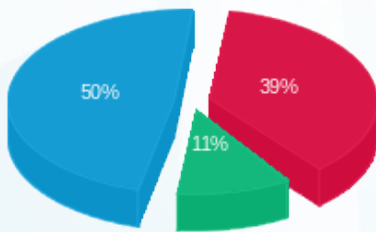

פסגה (₪ 71.91)
 גבע (₪ 20.67)
 שפל (₪ 93.91)

הסטוריית צריכה בקוט"ש

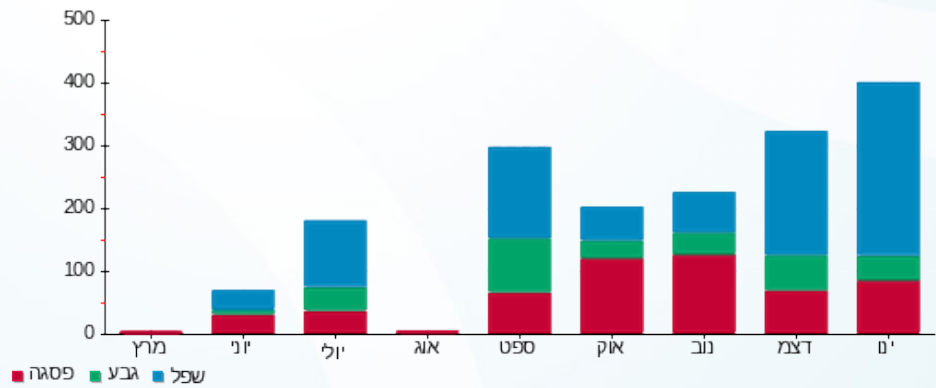

01/02/22 תאריך הפקה:
 31/01/22 תאריך קריאה נוכחית:
 01/01/22 תאריך קריאה קודמת:

שם דייר: בנין 108 - דירה 202
 שם אתר: מעונות בר אילן

לקוח/ה נכבד/ה, אנו מתכבדים להגיש את חישוב צריכת החשמל לתקופה 01/01/22 - 31/01/22:

בנין 108 - דירה 201 - קומה 2 - 2 - 16254222(0x0)

סוג תעריף	סוג צריכה	קריאה קודמת	קריאה נוכחית	סה"כ צריכה בקוט"ש	מחיר לקוט"ש בא"ג	סה"כ לתשלום
פרטי חשבון עבור תאריכים:						
777	פסגה	01/01/22	31/01/22	167.00	87.59	146.28 ₪
778	גבע	1,166.60	1,207.40	40.80	53.68	21.90 ₪
779	שפל	3,155.25	3,418.90	263.65	33.94	89.48 ₪

סה"כ לדייר:

פסגה	גבע	שפל	סה"כ	שיא ביקוש
167.00	40.80	263.65	471.45	6.14
146.28 ₪	21.90 ₪	89.48 ₪	257.66 ₪	

סה"כ צריכה
 סה"כ לתשלום

0.00 ₪	תשלום קבוע	
0.00 ₪	תשלום עבור גודל חיבור בKVA (0x0)	
257.66 ₪	סה"כ לתשלום	לא כולל מע"מ

התפלגות חיוב בש"ח לפי תע"ז

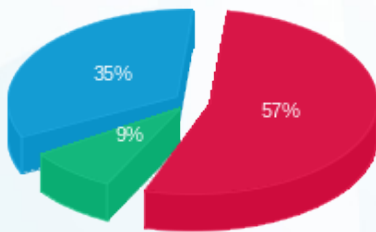

פסגה (146.28 ₪) 57%
 גבע (21.90 ₪) 9%
 שפל (89.48 ₪) 35%

הסטוריית צריכה בקוט"ש

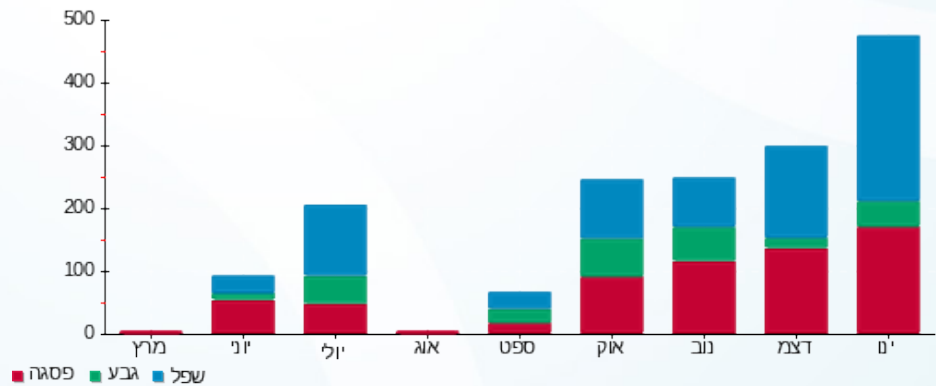



01/02/22 תאריך הפקדה:
 31/01/22 תאריך קריאה נוכחית:
 01/01/22 תאריך קריאה קודמת:

שם דייר: בנין 108 - דירה 203
 שם אתר: מעונות בר אילן

לקוח/ה נכבד/ה, אנו מתכבדים להגיש את חישוב צריכת החשמל לתקופה 01/01/22 - 31/01/22:

בנין 108 - דירה 203 - 3 - 16254222(0x0)

סוג תעריף	סוג צריכה	קריאה קודמת	קריאה נוכחית	סה"כ צריכה בקוט"ש	מחיר לקוט"ש בא"ג	סה"כ לתשלום
פרטי חשבון עבור תאריכים:						
777	פסגה	01/01/22	31/01/22	116.00	87.59	101.60 ₪
778	גבע	696.45	733.75	37.30	53.68	20.02 ₪
779	שפל	1,396.90	1,619.00	222.10	33.94	75.38 ₪

סה"כ לדייר:

פסגה	גבע	שפל	סה"כ	שיא ביקוש
116.00	37.30	222.10	375.40	5.27
101.60 ₪	20.02 ₪	75.38 ₪	197.01 ₪	

סה"כ צריכה
 סה"כ לתשלום

0.00 ₪	תשלום קבוע	
0.00 ₪	תשלום עבור גודל חיבור בKVA (0x0)	
197.01 ₪	סה"כ לתשלום	לא כולל מע"מ

התפלגות חיוב בש"ח לפי תעו"ז

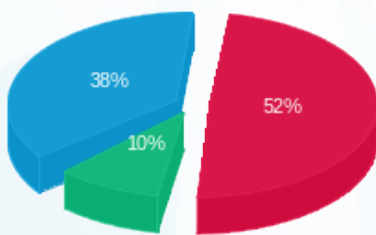

פסגה (101.60 ₪) 52%
 גבע (20.02 ₪) 10%
 שפל (75.38 ₪) 38%

הסטוריית צריכה בקוט"ש

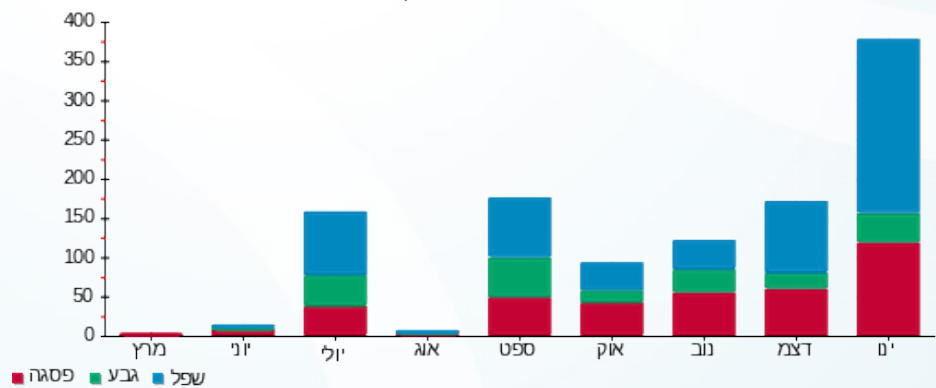



01/02/22 תאריך הפקה:
 31/01/22 תאריך קריאה נוכחית:
 01/01/22 תאריך קריאה קודמת:

שם דייר: בנין 108 - דירה 204
 שם אתר: מעונות בר אילן

לקוח/ה נכבד/ה, אנו מתכבדים להגיש את חישוב צריכת החשמל לתקופה 01/01/22 - 31/01/22:

בנין 108 - דירה 204 - קומה 2 - 4 - 16254222(0x0)

סוג תעריף	סוג צריכה	קריאה קודמת	קריאה נוכחית	סה"כ צריכה בקוט"ש	מחיר לקוט"ש בא"ג	סה"כ לתשלום
פרטי חשבון עבור תאריכים:						
777	פסגה	01/01/22	31/01/22	101.85	87.59	89.21 ₪
778	גבע	2,042.10	2,113.60	71.50	53.68	38.38 ₪
779	שפל	5,472.30	5,933.00	460.70	33.94	156.36 ₪

סה"כ לדייר:

פסגה	גבע	שפל	סה"כ	שיא ביקוש
101.85	71.50	460.70	634.05	5.34
₪ 89.21	₪ 38.38	₪ 156.36	₪ 283.95	

סה"כ צריכה
 סה"כ לתשלום

₪ 0.00	תשלום קבוע	
₪ 0.00	תשלום עבור גודל חיבור בKVA (0x0)	
₪ 283.95	סה"כ לתשלום	לא כולל מע"מ

התפלגות חיוב בש"ח לפי תעו"ז

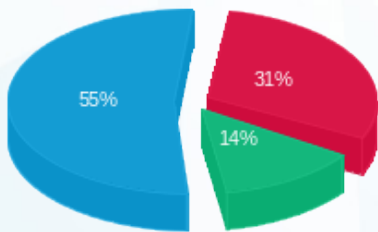

פסגה (₪ 89.21)
 גבע (₪ 38.38)
 שפל (₪ 156.36)

הסטוריית צריכה בקוט"ש

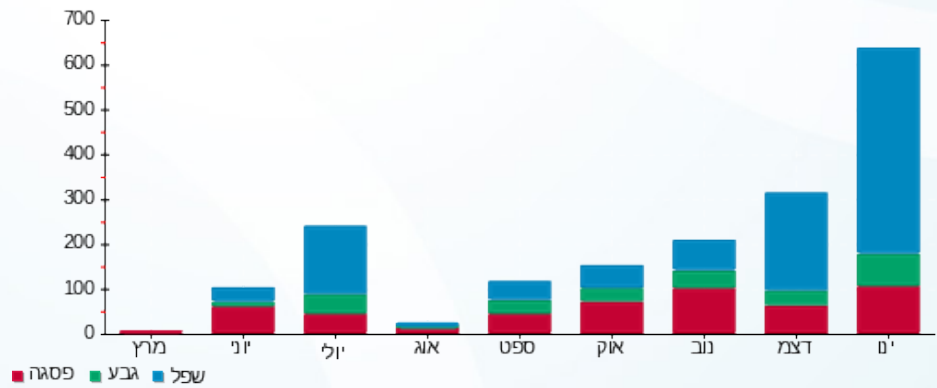

01/02/22 תאריך הפקה:
 31/01/22 תאריך קריאה נוכחית:
 01/01/22 תאריך קריאה קודמת:

שם דייר: בנין 108 - דירה 205
 שם אתר: מעונות בר אילן

לקוח/ה נכבד/ה, אנו מתכבדים להגיש את חישוב צריכת החשמל לתקופה 01/01/22 - 31/01/22:

בנין 108 - דירה 205 - קומה 2 - 1 - 16092211 (0x0)

סוג תעריף	סוג צריכה	קריאה קודמת	קריאה נוכחית	סה"כ צריכה בקוט"ש	מחיר לקוט"ש בא"ג	סה"כ לתשלום
פרטי חשבון עבור תאריכים:						
777	פסגה	01/01/22	31/01/22	130.25	87.59	114.09 ₪
778	גבע	2,009.50	2,064.10	54.60	53.68	29.31 ₪
779	שפל	4,945.05	5,320.95	375.90	33.94	127.58 ₪

סה"כ לדייר:

פסגה	גבע	שפל	סה"כ	שיא ביקוש
130.25	54.60	375.90	560.75	5.43
114.09 ₪	29.31 ₪	127.58 ₪	270.98 ₪	

סה"כ צריכה
 סה"כ לתשלום

0.00 ₪	תשלום קבוע	
0.00 ₪	תשלום עבור גודל חיבור בKVA (0x0)	
270.98 ₪	סה"כ לתשלום	לא כולל מע"מ

התפלגות חיוב בש"ח לפי תעו"ז

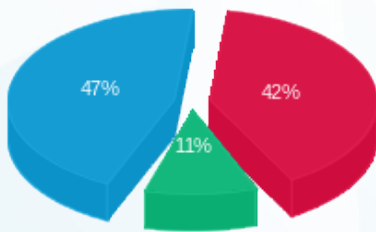

פסגה (114.09 ₪) 47%
 גבע (29.31 ₪) 11%
 שפל (127.58 ₪) 42%

הסטוריית צריכה בקוט"ש

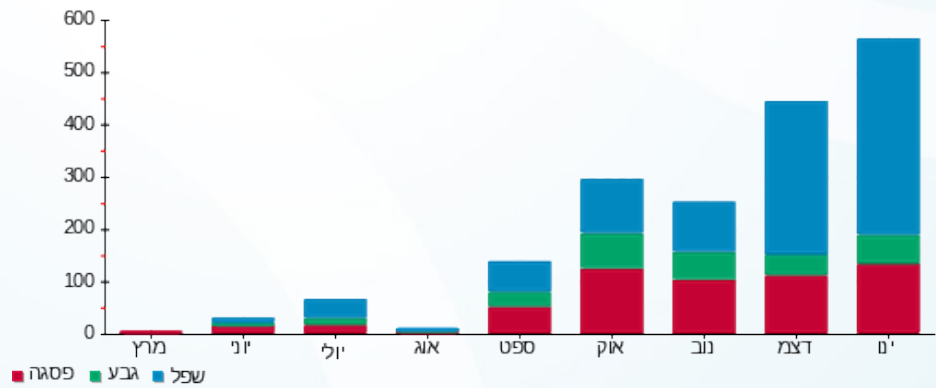



01/02/22 תאריך הפקה:
 31/01/22 תאריך קריאה נוכחית:
 01/01/22 תאריך קריאה קודמת:

שם דייר: בנין 108 - דירה 206
 שם אתר: מעונות בר אילן

לקוח/ה נכבד/ה, אנו מתכבדים להגיש את חישוב צריכת החשמל לתקופה 01/01/22 - 31/01/22:

בנין 108 - דירה 206 - קומה 2 - 2 - 16092211(0x0)

סה"כ לתשלום	מחיר לקוט"ש בא"ג	סה"כ צריכה בקוט"ש	קריאה נוכחית	קריאה קודמת	סוג צריכה	סוג תעריף
			31/01/22	01/01/22	פרטי חשבון עבור תאריכים:	
₪ 86.36	87.59	98.60	5,425.10	5,326.50	פסגה	777
₪ 17.07	53.68	31.80	2,293.95	2,262.15	גבע	778
₪ 70.43	33.94	207.50	6,243.65	6,036.15	שפל	779

סה"כ לדייר:

שיא ביקוש	סה"כ	שפל	גבע	פסגה
5.04	337.90	207.50	31.80	98.60
	₪ 173.86	₪ 70.43	₪ 17.07	₪ 86.36

סה"כ צריכה
 סה"כ לתשלום

₪ 0.00	תשלום קבוע	
₪ 0.00	תשלום עבור גודל חיבור בKVA (0x0)	
₪ 173.86	סה"כ לתשלום	לא כולל מע"מ

התפלגות חיוב בש"ח לפי תעו"ז

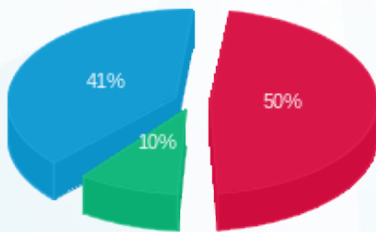

פסגה (₪ 86.36)
 גבע (₪ 17.07)
 שפל (₪ 70.43)

הסטוריית צריכה בקוט"ש

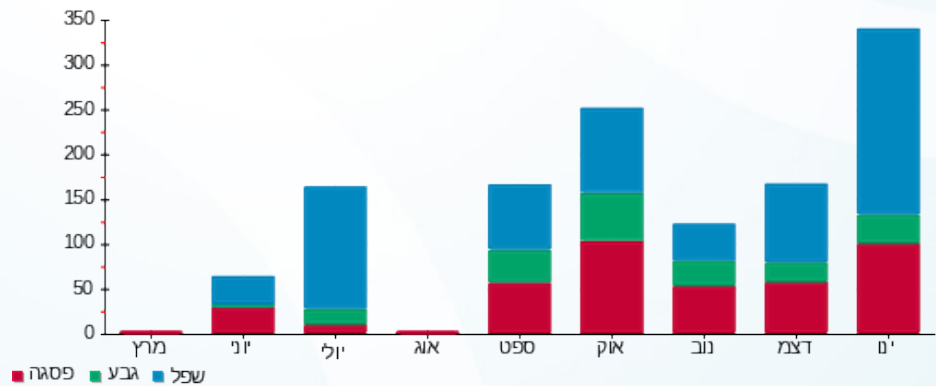

01/02/22 תאריך הפקה:
 31/01/22 תאריך קריאה נוכחית:
 01/01/22 תאריך קריאה קודמת:

שם דייר: בנין 108 - דירה 207
 שם אתר: מעונות בר אילן

לקוח/ה נכבד/ה, אנו מתכבדים להגיש את חישוב צריכת החשמל לתקופה 01/01/22 - 31/01/22:

בנין 108 - דירה 207 - קומה 2 - 3 - 16092211(0x0)

סה"כ לתשלום	מחיר לקוט"ש בא"ג	סה"כ צריכה בקוט"ש	קריאה נוכחית	קריאה קודמת	סוג צריכה	סוג תעריף
			31/01/22	01/01/22	פרטי חשבון עבור תאריכים:	
25.88 ₪	87.59	29.55	3,919.10	3,889.55	פסגה	777
7.19 ₪	53.68	13.40	1,676.30	1,662.90	גבע	778
33.72 ₪	33.94	99.35	4,844.90	4,745.55	שפל	779

סה"כ לדייר:

שיא ביקוש	סה"כ	שפל	גבע	פסגה
4.22	142.30	99.35	13.40	29.55
	66.80 ₪	33.72 ₪	7.19 ₪	25.88 ₪

סה"כ צריכה
 סה"כ לתשלום

0.00 ₪	תשלום קבוע	
0.00 ₪	תשלום עבור גודל חיבור בKVA (0x0)	
66.80 ₪	סה"כ לתשלום	לא כולל מע"מ

התפלגות חיוב בש"ח לפי תעו"ז

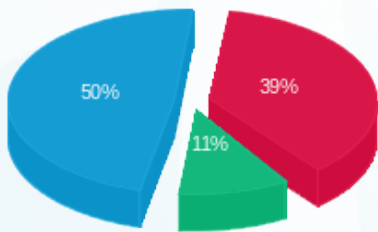

פסגה (25.88 ₪) ■
 גבע (7.19 ₪) ■
 שפל (33.72 ₪) ■

הסטוריית צריכה בקוט"ש

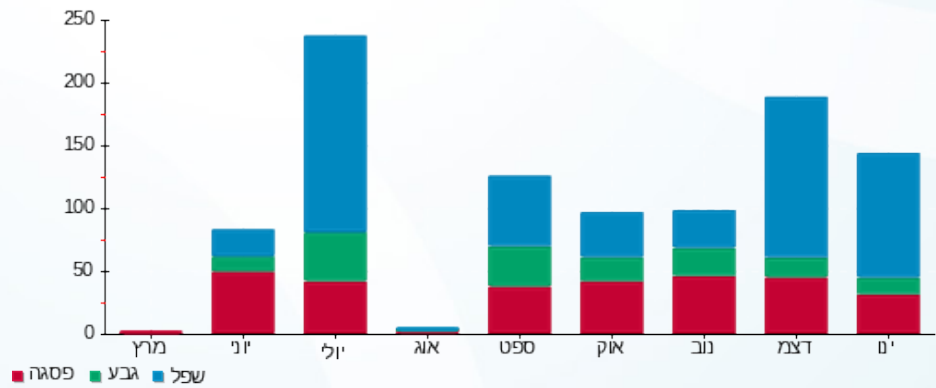



01/02/22

תאריך הפקדה:

שם דייר: בניין 506 - קומה 3 שמאל חדרים 318-311
שם אתר: מעונות בר אילן

31/01/22

תאריך קריאה נוכחית:

01/01/22

תאריך קריאה קודמת:

לקוח/ה נכבד/ה, אנו מתכבדים להגיש את חישוב צריכת החשמל לתקופה 01/01/22 - 31/01/22:

בניין 506 - קומה 3 שמאל חדרים 318-311 - 8 - 16226490(0x0)

סוג תעריף	סוג צריכה	קריאה קודמת	קריאה נוכחית	סה"כ צריכה בקוט"ש	מחיר לקוט"ש בא"ג	סה"כ לתשלום
פרטי חשבון עבור תאריכים:						
777	פסגה	01/01/22	31/01/22	237.60	87.59	208.11 ₪
778	גבע	6,225.45	6,296.30	70.85	53.68	38.03 ₪
779	שפל	14,157.30	14,735.40	578.10	33.94	196.21 ₪

סה"כ לדייר:

פסגה	גבע	שפל	סה"כ	שיא ביקוש
237.60	70.85	578.10	886.55	7.90
208.11 ₪	38.03 ₪	196.21 ₪	442.35 ₪	

סה"כ צריכה

סה"כ לתשלום

0.00 ₪	תשלום קבוע	
0.00 ₪	תשלום עבור גודל חיבור בKVA (0x0)	
442.35 ₪	סה"כ לתשלום	לא כולל מע"מ

התפלגות חיוב בש"ח לפי תע"ז

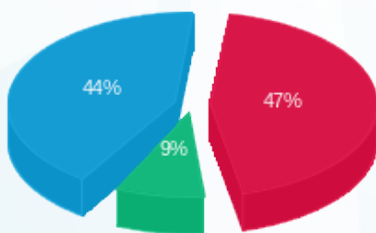

- פסגה (208.11 ₪) 47%
- גבע (38.03 ₪) 9%
- שפל (196.21 ₪) 44%

הסטוריית צריכה בקוט"ש

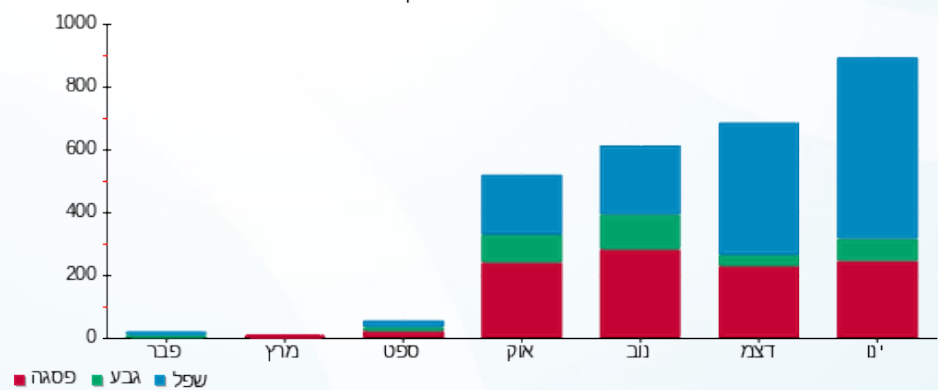

01/02/22 תאריך הפקה:
 31/01/22 תאריך קריאה נוכחית:
 01/01/22 תאריך קריאה קודמת:

שם דייר: בנין 506 - קומה 1 ימין חדרים 121-128
 שם אתר: מעונות בר אילן

לקוח/ה נכבד/ה, אנו מתכבדים להגיש את חישוב צריכת החשמל לתקופה 01/01/22 - 31/01/22:

בנין 506 - קומה 1 ימין חדרים 121-128 - 5 - 16226490(0x0)

סוג תעריף	סוג צריכה	קריאה קודמת	קריאה נוכחית	סה"כ צריכה בקוט"ש	מחיר לקוט"ש בא"ג	סה"כ לתשלום
פרטי חשבון עבור תאריכים:						
777	פסגה	01/01/22	31/01/22	226.45	87.59	198.35 ₪
778	גבע	4,634.95	4,700.45	65.50	53.68	35.16 ₪
779	שפל	13,630.90	14,244.40	613.50	33.94	208.22 ₪

סה"כ לדייר:

פסגה	גבע	שפל	סה"כ	שיא ביקוש
226.45	65.50	613.50	905.45	7.33
198.35 ₪	35.16 ₪	208.22 ₪	441.73 ₪	

סה"כ צריכה
 סה"כ לתשלום

0.00 ₪	תשלום קבוע	
0.00 ₪	תשלום עבור גודל חיבור בKVA (0x0)	
441.73 ₪	סה"כ לתשלום	לא כולל מע"מ

התפלגות חיוב בש"ח לפי תע"ז

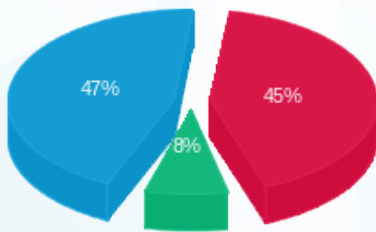

■ פסגה (198.35 ₪)
 ■ גבע (35.16 ₪)
 ■ שפל (208.22 ₪)

הסטוריית צריכה בקוט"ש

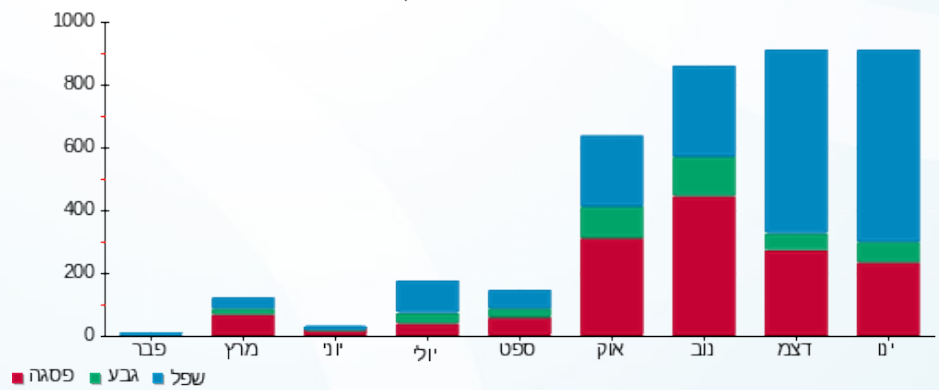



01/02/22

תאריך הפקה:

שם דייר: בנין 506 - קומה 1 שמאל חדרים 118-111

31/01/22

תאריך קריאה נוכחי:

שם אתר: מעונות בר אילן

01/01/22

תאריך קריאה קודמת:

לקוח/ה נכבד/ה, אנו מתכבדים להגיש את חישוב צריכת החשמל לתקופה 01/01/22 - 31/01/22:

בנין 506 - קומה 1 שמאל חדרים 118-111 - 4 - 16226490(0x0)

סוג תעריף	סוג צריכה	קריאה קודמת	קריאה נוכחית	סה"כ צריכה בקוט"ש	מחיר לקוט"ש בא"ג	סה"כ לתשלום
פרטי חשבון עבור תאריכים:						
777	פסגה	01/01/22	31/01/22	313.30	87.59	274.42 ₪
778	גבע	4,208.90	4,310.90	102.00	53.68	54.75 ₪
779	שפל	11,373.00	12,235.75	862.75	33.94	292.82 ₪

סה"כ לדייר:

פסגה	גבע	שפל	סה"כ	שיא ביקוש
313.30	102.00	862.75	1,278.05	10.80
274.42 ₪	54.75 ₪	292.82 ₪	621.99 ₪	

סה"כ צריכה

סה"כ לתשלום

0.00 ₪	תשלום קבוע	
0.00 ₪	תשלום עבור גודל חיבור בKVA (0x0)	
621.99 ₪	סה"כ לתשלום	לא כולל מע"מ

התפלגות חיוב בש"ח לפי תעו"ז

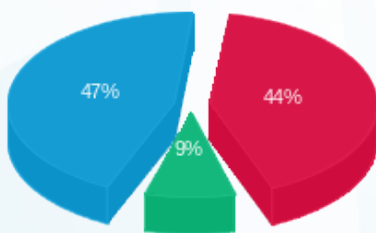

- פסגה (274.42 ₪) - 47%
- גבע (54.75 ₪) - 9%
- שפל (292.82 ₪) - 44%

הסטוריית צריכה בקוט"ש

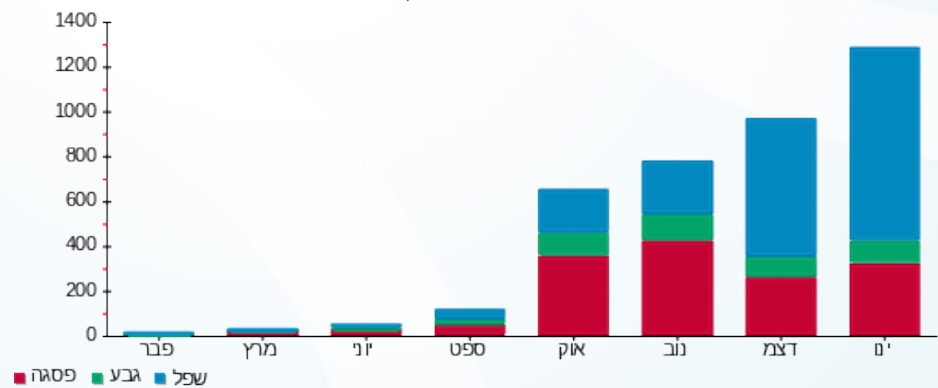

01/02/22 תאריך הפקה:
 31/01/22 תאריך קריאה נוכחית:
 01/01/22 תאריך קריאה קודמת:

שם דייר: בנין 506 - קומה 2 ימין חדרים 227-221
 שם אתר: מעונות בר אילן

לקוח/ה נכבד/ה, אנו מתכבדים להגיש את חישוב צריכת החשמל לתקופה 01/01/22 - 31/01/22:

בנין 506 - קומה 2 ימין חדרים 227-221 - 7 - 16226490(0x0)

סוג תעריף	סוג צריכה	קריאה קודמת	קריאה נוכחית	סה"כ צריכה בקוט"ש	מחיר לקוט"ש בא"ג	סה"כ לתשלום
פרטי חשבון עבור תאריכים:						
777	פסגה	01/01/22	31/01/22	234.60	87.59	205.49 ₪
778	גבע	4,140.25	4,236.90	96.65	53.68	51.88 ₪
779	שפל	12,586.85	13,262.05	675.20	33.94	229.16 ₪

סה"כ לדייר:

פסגה	גבע	שפל	סה"כ	שיא ביקוש
234.60	96.65	675.20	1,006.45	7.66
205.49 ₪	51.88 ₪	229.16 ₪	486.53 ₪	

סה"כ צריכה
 סה"כ לתשלום

0.00 ₪	תשלום קבוע	
0.00 ₪	תשלום עבור גודל חיבור בKVA (0x0)	
486.53 ₪	סה"כ לתשלום	לא כולל מע"מ

התפלגות חיוב בש"ח לפי תעו"ז

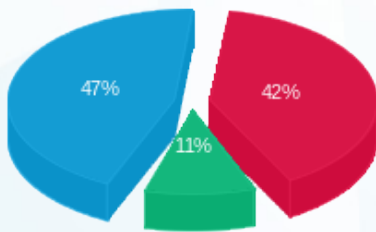

■ פסגה (205.49 ₪)
 ■ גבע (51.88 ₪)
 ■ שפל (229.16 ₪)

הסטוריית צריכה בקוט"ש

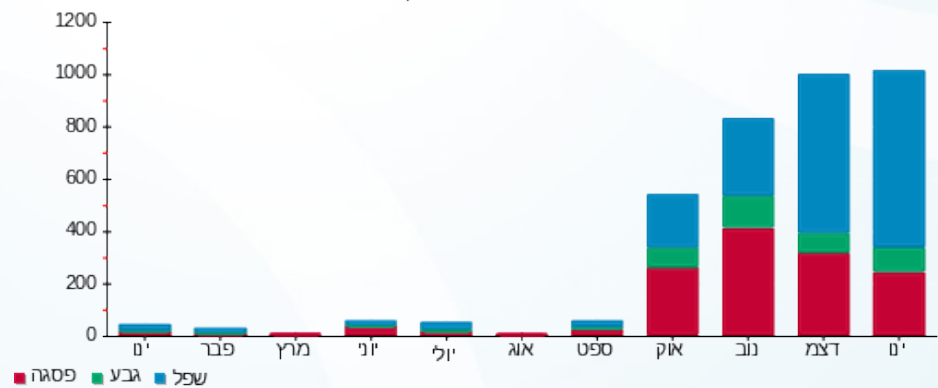

01/02/22 תאריך הפקה:
 31/01/22 תאריך קריאה נוכחית:
 01/01/22 תאריך קריאה קודמת:

שם דייר: בנין 506 - קומה 2 שמאל חדרים 211-218
 שם אתר: מעונות בר אילן

לקוח/ה נכבד/ה, אנו מתכבדים להגיש את חישוב צריכת החשמל לתקופה 01/01/22 - 31/01/22:

קומה 2 שמאל חדרים 211-218 - 6 - 16226490 (0x0)

סוג תעריף	סוג צריכה	קריאה קודמת	קריאה נוכחית	סה"כ צריכה בקוט"ש	מחיר לקוט"ש בא"ג	סה"כ לתשלום
פרטי חשבון עבור תאריכים:						
777	פסגה	01/01/22	31/01/22	251.55	87.59	220.33 ₪
778	גבע	5,041.15	5,097.05	55.90	53.68	30.01 ₪
779	שפל	12,745.85	13,343.15	597.30	33.94	202.72 ₪

סה"כ לדייר:

פסגה	גבע	שפל	סה"כ	שיא ביקוש
251.55	55.90	597.30	904.75	9.97
220.33 ₪	30.01 ₪	202.72 ₪	453.06 ₪	

סה"כ צריכה
 סה"כ לתשלום

0.00 ₪	תשלום קבוע	
0.00 ₪	תשלום עבור גודל חיבור בKVA (0x0)	
453.06 ₪	סה"כ לתשלום	לא כולל מע"מ

התפלגות חיוב בש"ח לפי תע"ז

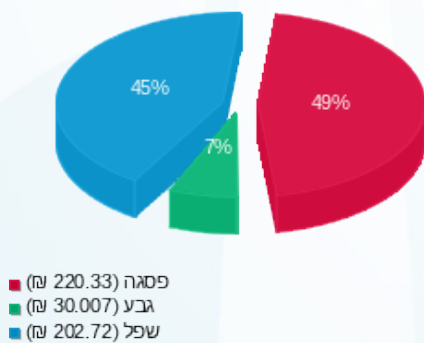

הסטוריית צריכה בקוט"ש

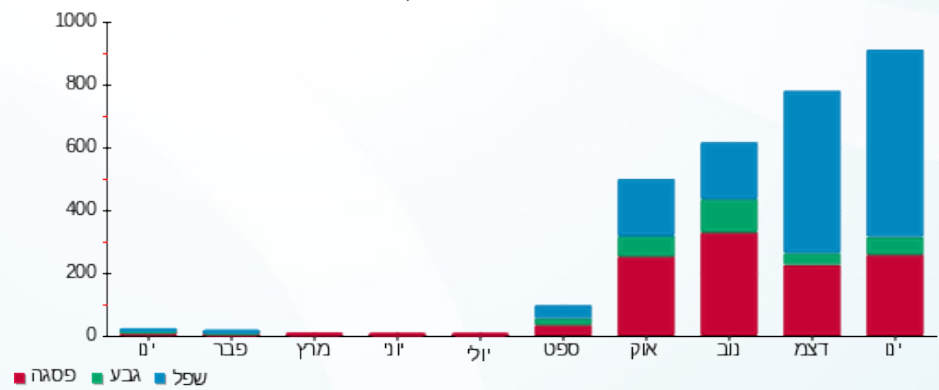



01/02/22

תאריך הפקדה:

שם דייר: בנין 506 - קומה 4 ימין חדרים 446-441-427-421

31/01/22

תאריך קריאה נוכחית:

שם אתר: מעונות בר אילן

01/01/22

תאריך קריאה קודמת:

לקוח/ה נכבד/ה, אנו מתכבדים להגיש את חישוב צריכת החשמל לתקופה 01/01/22 - 31/01/22:

בנין 506 - קומה 4 ימין חדרים 446-441-427-421 - 13 - 16226490(0x0)

סוג תעריף	סוג צריכה	קריאה קודמת	קריאה נוכחית	סה"כ צריכה בקוט"ש	מחיר לקוט"ש בא"ג	סה"כ לתשלום
פרטי חשבון עבור תאריכים:						
		01/01/22	31/01/22			
777	פסגה	18,033.25	18,530.55	497.30	87.59	435.59 ₪
778	גבע	9,351.20	9,502.25	151.05	53.68	81.08 ₪
779	שפל	26,146.65	27,462.25	1,315.60	33.94	446.51 ₪

סה"כ לדייר:

פסגה	גבע	שפל	סה"כ	שיא ביקוש
497.30	151.05	1,315.60	1,963.95	13.49
₪ 435.59	₪ 81.08	₪ 446.51	₪ 963.18	

סה"כ צריכה

סה"כ לתשלום

₪ 0.00	תשלום קבוע	
₪ 0.00	תשלום עבור גודל חיבור בKVA (0x0)	
₪ 963.18	סה"כ לתשלום	לא כולל מע"מ

התפלגות חיוב בש"ח לפי תע"ז

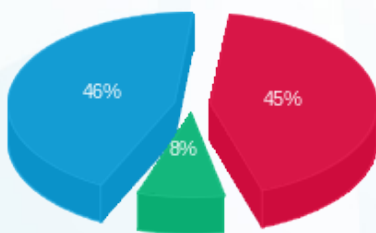

- פסגה (₪ 435.59)
- גבע (₪ 81.08)
- שפל (₪ 446.51)

הסטוריית צריכה בקוט"ש

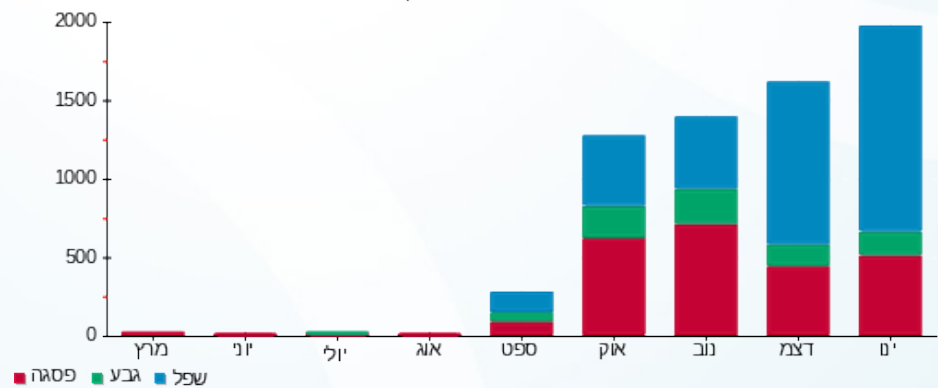

01/02/22 תאריך הפקה: שם דייר: בניין 506 - קומה 4 שמאל חדרים 431-437,411-417
 31/01/22 תאריך קריאה נוכחית: שם אתר: מעונות בר אילן
 01/01/22 תאריך קריאה קודמת: תאריך קריאה קודמת:

לקוח/ה נכבד/ה, אנו מתכבדים להגיש את חישוב צריכת החשמל לתקופה 01/01/22 - 31/01/22:

בניין 506 - קומה 4 שמאל חדרים 431-437,411-417 - 12 - 16226490 (0x0)

סוג תעריף	סוג צריכה	קריאה קודמת	קריאה נוכחית	סה"כ צריכה בקוט"ש	מחיר לקוט"ש בא"ג	סה"כ לתשלום
פרטי חשבון עבור תאריכים:						
777	פסגה	01/01/22	31/01/22	752.05	87.59	658.72 ₪
778	גבע	11,734.35	11,946.55	212.20	53.68	113.91 ₪
779	שפל	33,685.25	35,689.85	2,004.60	33.94	680.36 ₪

סה"כ לדייר:

פסגה	גבע	שפל	סה"כ	שיא ביקוש
752.05	212.20	2,004.60	2,968.85	17.70
658.72 ₪	113.91 ₪	680.36 ₪	1,452.99 ₪	

סה"כ צריכה
 סה"כ לתשלום

0.00 ₪	תשלום קבוע	
0.00 ₪	תשלום עבור גודל חיבור בKVA (0x0)	
1,452.99 ₪	סה"כ לתשלום	לא כולל מע"מ

התפלגות חיוב בש"ח לפי תע"ז

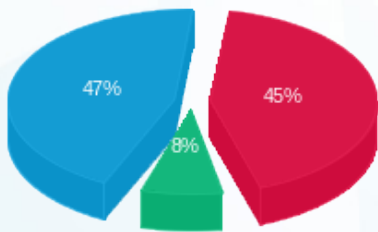

פסגה (658.72 ₪) 47%
 גבע (113.91 ₪) 8%
 שפל (680.36 ₪) 45%

הסטוריית צריכה בקוט"ש

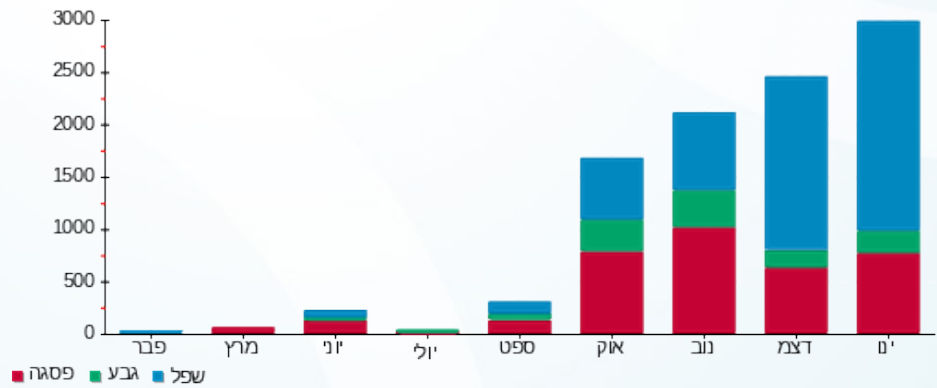



01/02/22 תאריך הפקה:
 31/01/22 תאריך קריאה נוכחית:
 01/01/22 תאריך קריאה קודמת:

שם דייר: בנין 506 - קרקע ימין חדרים 021-028
 שם אתר: מעונות בר אילן

לקוח/ה נכבד/ה, אנו מתכבדים להגיש את חישוב צריכת החשמל לתקופה 01/01/22 - 31/01/22:

בנין 506 - קרקע ימין חדרים 021-028 - 2 - 16226490(0x0)

סוג תעריף	סוג צריכה	קריאה קודמת	קריאה נוכחית	סה"כ צריכה בקוט"ש	מחיר לקוט"ש בא"ג	סה"כ לתשלום
פרטי חשבון עבור תאריכים:						
777	פסגה	01/01/22	31/01/22	173.40	87.59	151.88 ₪
778	גבע	3,741.00	3,805.35	64.35	53.68	34.54 ₪
779	שפל	9,700.55	10,246.30	545.75	33.94	185.23 ₪

סה"כ לדייר:

פסגה	גבע	שפל	סה"כ	שיא ביקוש
173.40	64.35	545.75	783.50	10.49
151.88 ₪	34.54 ₪	185.23 ₪	371.65 ₪	

סה"כ צריכה
 סה"כ לתשלום

0.00 ₪	תשלום קבוע	
0.00 ₪	תשלום עבור גודל חיבור בKVA (0x0)	
371.65 ₪	סה"כ לתשלום	לא כולל מע"מ

התפלגות חיוב בש"ח לפי תעו"ז

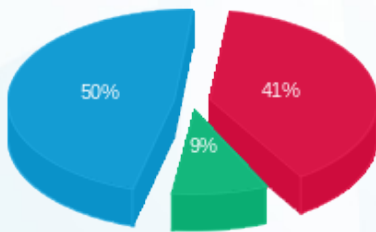

פסגה (151.88 ₪) 50%
 גבע (34.54 ₪) 9%
 שפל (185.23 ₪) 41%

הסטוריית צריכה בקוט"ש

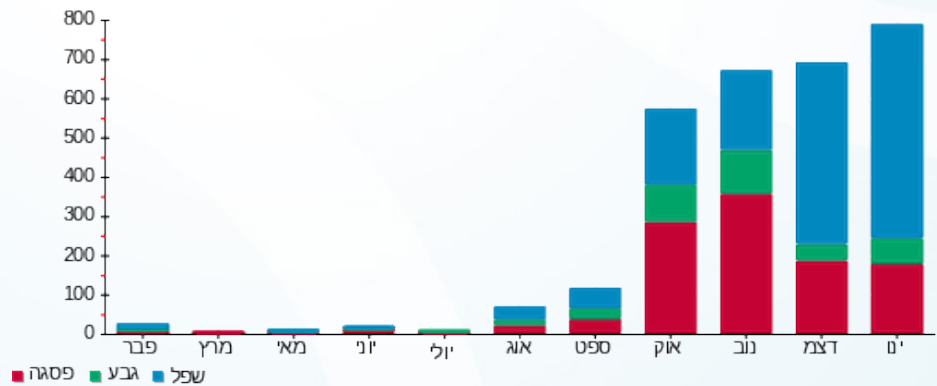



01/02/22

תאריך הפקה:

שם דייר: בניין 506 - קרקע שמאל חדרים 011-018

31/01/22

תאריך קריאה נוכחית:

שם אתר: מעונות בר אילן

01/01/22

תאריך קריאה קודמת:

לקוח/ה נכבד/ה, אנו מתכבדים להגיש את חישוב צריכת החשמל לתקופה 01/01/22 - 31/01/22:

בניין 506 - קרקע שמאל חדרים 011-018 - 1 - 16226490(0x0)

סוג תעריף	סוג צריכה	קריאה קודמת	קריאה נוכחית	סה"כ צריכה בקוט"ש	מחיר לקוט"ש בא"ג	סה"כ לתשלום
פרטי חשבון עבור תאריכים:						
777	פסגה	01/01/22	31/01/22	252.85	87.59	221.47 ₪
778	גבע	4,429.05	4,519.45	90.40	53.68	48.53 ₪
779	שפל	12,657.75	13,351.90	694.15	33.94	235.59 ₪

סה"כ לדייר:

פסגה	גבע	שפל	סה"כ	שיא ביקוש
252.85	90.40	694.15	1,037.40	8.62
221.47 ₪	48.53 ₪	235.59 ₪	505.59 ₪	

סה"כ צריכה

סה"כ לתשלום

0.00 ₪	תשלום קבוע	
0.00 ₪	תשלום עבור גודל חיבור בKVA (0x0)	
505.59 ₪	סה"כ לתשלום	לא כולל מע"מ

התפלגות חיוב בש"ח לפי תעו"ז

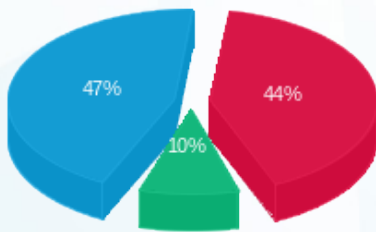

- פסגה (221.47 ₪)
- גבע (48.53 ₪)
- שפל (235.59 ₪)

הסטוריית צריכה בקוט"ש

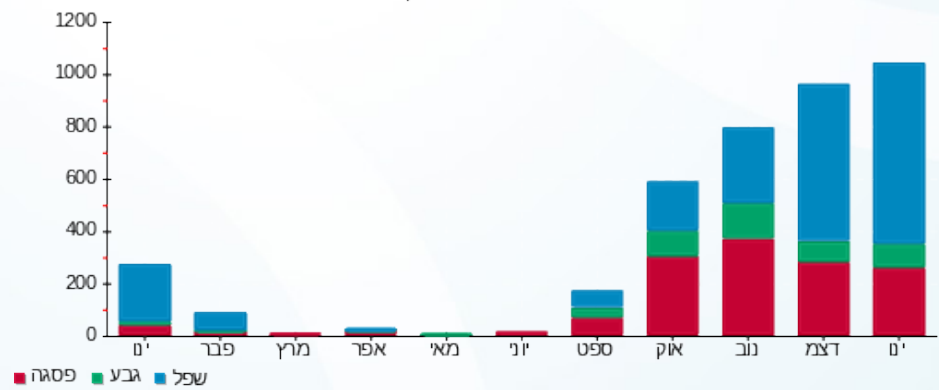

01/02/22 תאריך הפקה:
 31/01/22 תאריך קריאה נוכחית:
 01/01/22 תאריך קריאה קודמת:

שם דייר: בניין 506 - קומה 3 ימין חדרים 321-328
 שם אתר: מעונות בר אילן

לקוח/ה נכבד/ה, אנו מתכבדים להגיש את חישוב צריכת החשמל לתקופה 01/01/22 - 31/01/22:

בניין 506 - קומה 3 ימין חדרים 321-328 - 9 - 16226490(0x0)

סוג תעריף	סוג צריכה	קריאה קודמת	קריאה נוכחית	סה"כ צריכה בקוט"ש	מחיר לקוט"ש בא"ג	סה"כ לתשלום
פרטי חשבון עבור תאריכים:						
777	פסגה	01/01/22	31/01/22	259.00	87.59	226.86 ₪
778	גבע	4,248.10	4,308.45	60.35	53.68	32.40 ₪
779	שפל	11,513.50	12,044.65	531.15	33.94	180.27 ₪

סה"כ לדייר:

פסגה	גבע	שפל	סה"כ	שיא ביקוש
259.00	60.35	531.15	850.50	7.15
226.86 ₪	32.40 ₪	180.27 ₪	439.53 ₪	

סה"כ צריכה
 סה"כ לתשלום

0.00 ₪	תשלום קבוע	
0.00 ₪	תשלום עבור גודל חיבור בKVA (0x0)	
439.53 ₪	סה"כ לתשלום	לא כולל מע"מ

התפלגות חיוב בש"ח לפי תע"ז

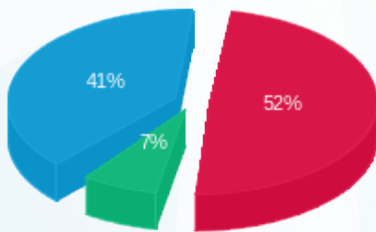

פסגה (226.86 ₪) 52%
 גבע (32.40 ₪) 7%
 שפל (180.27 ₪) 41%

הסטוריית צריכה בקוט"ש

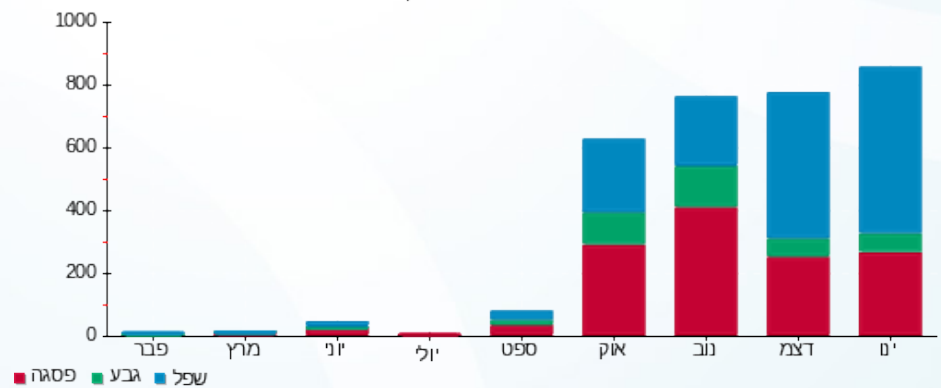



01/02/22 תאריך הפקה:
 31/01/22 תאריך קריאה נוכחית:
 01/01/22 תאריך קריאה קודמת:

שם דייר: בנין 101 - מייבש
 שם אתר: מעונות בר אילן
 תאריך כניסה: 12/01/22

לקוח/ה נכבד/ה, אנו מתכבדים להגיש את חישוב צריכת החשמל לתקופה 12/01/22 - 31/01/22:

בנין 101 - מייבש - 1 - 20281634(3x16)

סה"כ לתשלום	מחיר לקוט"ש בא"ג	סה"כ צריכה בקוט"ש	קריאה נוכחית	קריאה קודמת	סוג צריכה	סוג תעריף
			31/01/22	12/01/22	פרטי חשבון עבור תאריכים:	
169.40 ₪	87.59	193.40	193.40	0.00	פסגה	777
9.61 ₪	53.68	17.90	17.90	0.00	גבע	778
69.78 ₪	33.94	205.60	205.60	0.00	שפל	779

סה"כ לדייר:

שיא ביקוש	סה"כ	שפל	גבע	פסגה
21.51	416.90	205.60	17.90	193.40
	248.79 ₪	69.78 ₪	9.61 ₪	169.40 ₪

סה"כ צריכה
 סה"כ לתשלום

0.00 ₪	תשלום קבוע	
1.95 ₪	תשלום עבור גודל חיבור בKVA (3x16)	
250.74 ₪	סה"כ לתשלום	לא כולל מע"מ

התפלגות חיוב בש"ח לפי תע"ז

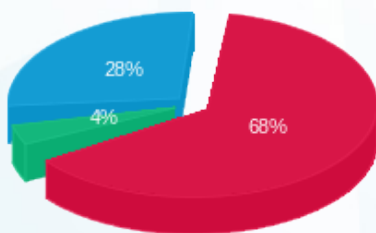

פסגה (169.40 ₪) 68%
 גבע (9.61 ₪) 4%
 שפל (69.78 ₪) 28%

הסטוריית צריכה בקוט"ש

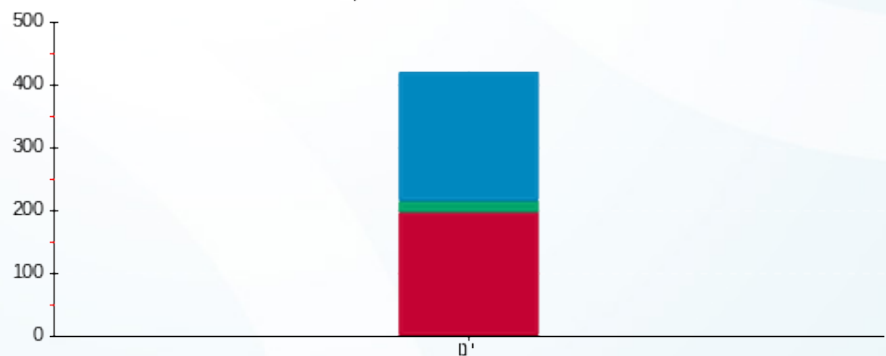

פסגה גבע שפל



01/02/22 תאריך הפקדה:
 31/01/22 תאריך קריאה נוכחית:
 01/01/22 תאריך קריאה קודמת:

שם דייר: בנין 101 - מכונת כביסה
 שם אתר: מעונות בר אילן
 תאריך כניסה: 12/01/22

לקוח/ה נכבד/ה, אנו מתכבדים להגיש את חישוב צריכת החשמל לתקופה 12/01/22 - 31/01/22:

בנין 101 - מכונת כביסה - 1 - 20281531(3x16)

סה"כ לתשלום	מחיר לקוט"ש בא"ג	סה"כ צריכה בקוט"ש	קריאה נוכחית	קריאה קודמת	סוג צריכה	סוג תעריף
			31/01/22	12/01/22	פרטי חשבון עבור תאריכים:	
184.90 ₪	87.59	211.10	211.10	0.00	פסגה	777
24.85 ₪	53.68	46.30	46.30	0.00	גבע	778
150.29 ₪	33.94	442.80	442.80	0.00	שפל	779

סה"כ לדייר:

שיא ביקוש	סה"כ	שפל	גבע	פסגה
33.34	700.20	442.80	46.30	211.10
	360.04 ₪	150.29 ₪	24.85 ₪	184.90 ₪

סה"כ צריכה
 סה"כ לתשלום

0.00 ₪	תשלום קבוע	
1.95 ₪	תשלום עבור גודל חיבור בKVA (3x16)	
361.99 ₪	סה"כ לתשלום	לא כולל מע"מ

התפלגות חיוב בש"ח לפי תעו"ז

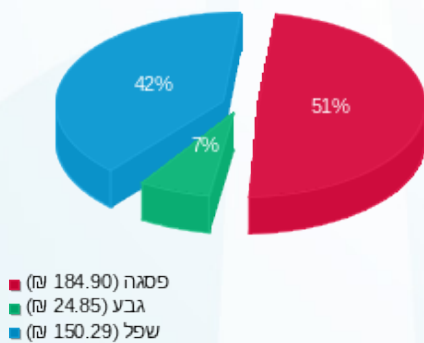

הסטוריית צריכה בקוט"ש

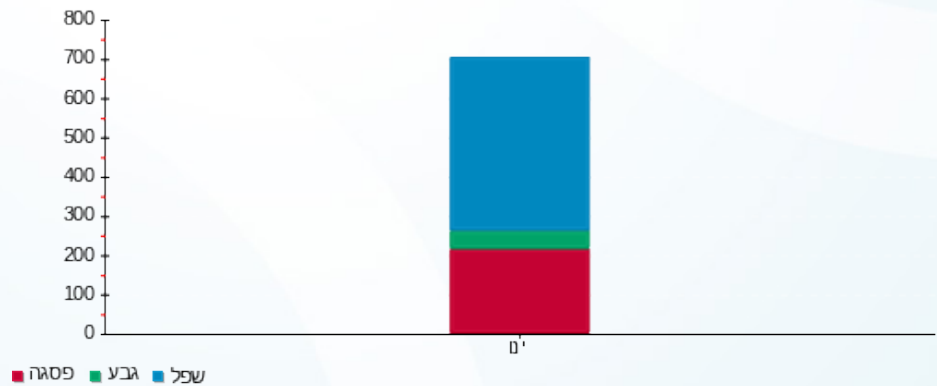



01/02/22 תאריך הפקה:
 31/01/22 תאריך קריאה נוכחית:
 01/01/22 תאריך קריאה קודמת:

שם דייר: לוח מרתף בנין 108
 שם אתר: מעונות בר אילן

לקוח/ה נכבד/ה, אנו מתכבדים להגיש את חישוב צריכת החשמל לתקופה 01/01/22 - 31/01/22:

לוח מרתף - 1 - 17312576 (3x100)

סוג תעריף	סוג צריכה	קריאה קודמת	קריאה נוכחית	סה"כ צריכה בקוט"ש	מחיר לקוט"ש בא"ג	סה"כ לתשלום
פרטי חשבון עבור תאריכים:						
777	פסגה	01/01/22	31/01/22	237.87	87.59	208.35 ₪
778	גבע	9,354.76	9,424.30	69.54	53.68	37.33 ₪
779	שפל	22,204.09	23,118.30	914.21	33.94	310.28 ₪

סה"כ לדייר:

פסגה	גבע	שפל	סה"כ	שיא ביקוש
237.87	69.54	914.21	1,221.62	20.50
208.35 ₪	37.33 ₪	310.28 ₪	555.97 ₪	

סה"כ צריכה

סה"כ לתשלום

0.00 ₪	תשלום קבוע	
18.87 ₪	תשלום עבור גודל חיבור ב KVA (3x100)	
574.84 ₪	סה"כ לתשלום	לא כולל מע"מ

התפלגות חיוב בש"ח לפי תע"ז

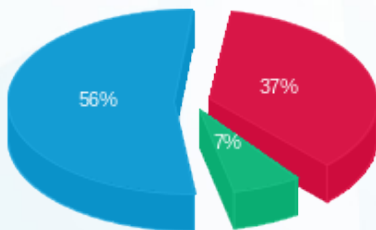

- פסגה (208.35 ₪) - 56%
- גבע (37.33 ₪) - 7%
- שפל (310.28 ₪) - 37%

הסטוריית צריכה בקוט"ש

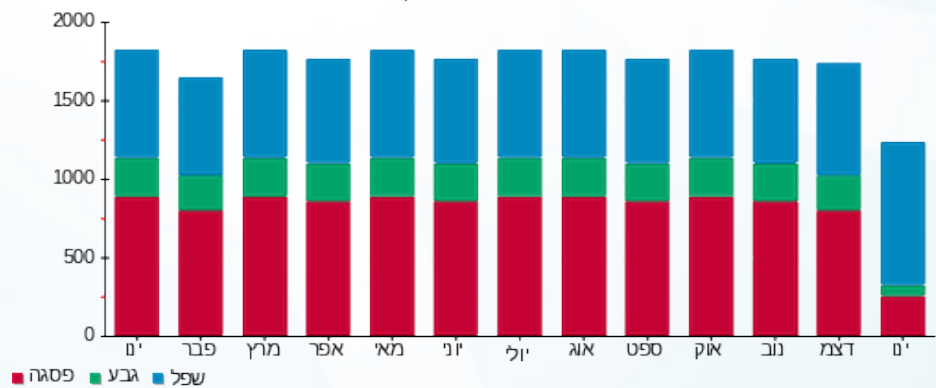



01/02/22

תאריך הפקה:

שם דייר: ציבורי בניין 106

31/01/22

תאריך קריאה נוכחית:

שם אתר: מעונות בר אילן

01/01/22

תאריך קריאה קודמת:

לקוח/ה נכבד/ה, אנו מתכבדים להגיש את חישוב צריכת החשמל לתקופה 01/01/22 - 31/01/22:
דירה 101 - 1 - 15114170(0x0)

סוג תעריף	סוג צריכה	קריאה קודמת	קריאה נוכחית	סה"כ צריכה בקוט"ש	מחיר לקוט"ש בא"ג	סה"כ לתשלום
			31/01/22	01/01/22	פרטי חשבון עבור תאריכים:	
777	פסגה	5,703.75	5,822.15	-118.40	87.59	₪ -103.71
778	גבע	2,614.65	2,630.35	-15.70	53.68	₪ -8.43
779	שפל	7,525.50	7,737.60	-212.10	33.94	₪ -71.99

דירה 102 - 2 - 15114170(0x0)

סוג תעריף	סוג צריכה	קריאה קודמת	קריאה נוכחית	סה"כ צריכה בקוט"ש	מחיר לקוט"ש בא"ג	סה"כ לתשלום
			31/01/22	01/01/22	פרטי חשבון עבור תאריכים:	
777	פסגה	4,748.10	4,804.10	-56.00	87.59	₪ -49.05
778	גבע	2,424.25	2,461.20	-36.95	53.68	₪ -19.83
779	שפל	5,585.90	5,778.30	-192.40	33.94	₪ -65.30

דירה 103 - 3 - 15114170(0x0)

סוג תעריף	סוג צריכה	קריאה קודמת	קריאה נוכחית	סה"כ צריכה בקוט"ש	מחיר לקוט"ש בא"ג	סה"כ לתשלום
			31/01/22	01/01/22	פרטי חשבון עבור תאריכים:	
777	פסגה	2,523.10	2,567.00	-43.90	87.59	₪ -38.45
778	גבע	1,025.85	1,043.10	-17.25	53.68	₪ -9.26
779	שפל	2,113.85	2,254.90	-141.05	33.94	₪ -47.87

דירה 104 - 4 - 15114170(0x0)

סוג תעריף	סוג צריכה	קריאה קודמת	קריאה נוכחית	סה"כ צריכה בקוט"ש	מחיר לקוט"ש בא"ג	סה"כ לתשלום
			31/01/22	01/01/22	פרטי חשבון עבור תאריכים:	
777	פסגה	4,855.30	4,912.55	-57.25	87.59	₪ -50.15
778	גבע	2,315.15	2,337.05	-21.90	53.68	₪ -11.76
779	שפל	6,467.50	6,673.00	-205.50	33.94	₪ -69.75



דירה 105 - 5 - 15114170(0x0)

סוג תעריף	סוג צריכה	קריאה קודמת	קריאה נוכחית	סה"כ צריכה בקוט"ש	מחיר לקוט"ש בא"ג	סה"כ לתשלום
פרטי חשבון עבור תאריכים:						
777	פסגה	01/01/22	31/01/22	-212.95	87.59	186.52 ₪-
778	גבע	2,779.35	2,793.10	-13.75	53.68	7.38 ₪-
779	שפל	7,930.50	8,202.75	-272.25	33.94	92.40 ₪-

דירה 106 - 6 - 15114170(0x0)

סוג תעריף	סוג צריכה	קריאה קודמת	קריאה נוכחית	סה"כ צריכה בקוט"ש	מחיר לקוט"ש בא"ג	סה"כ לתשלום
פרטי חשבון עבור תאריכים:						
777	פסגה	01/01/22	31/01/22	-82.70	87.59	72.44 ₪-
778	גבע	2,006.65	2,020.95	-14.30	53.68	7.68 ₪-
779	שפל	5,525.70	5,629.05	-103.35	33.94	35.08 ₪-

דירה 107 - 7 - 15114170(0x0)

סוג תעריף	סוג צריכה	קריאה קודמת	קריאה נוכחית	סה"כ צריכה בקוט"ש	מחיר לקוט"ש בא"ג	סה"כ לתשלום
פרטי חשבון עבור תאריכים:						
777	פסגה	01/01/22	31/01/22	-74.05	87.59	64.86 ₪-
778	גבע	2,580.70	2,619.75	-39.05	53.68	20.96 ₪-
779	שפל	8,054.70	8,476.70	-422.00	33.94	143.23 ₪-

דירה 201 - 8 - 15114170(0x0)

סוג תעריף	סוג צריכה	קריאה קודמת	קריאה נוכחית	סה"כ צריכה בקוט"ש	מחיר לקוט"ש בא"ג	סה"כ לתשלום
פרטי חשבון עבור תאריכים:						
777	פסגה	01/01/22	31/01/22	-164.25	87.59	143.87 ₪-
778	גבע	3,017.20	3,039.70	-22.50	53.68	12.08 ₪-
779	שפל	6,910.90	7,137.20	-226.30	33.94	76.81 ₪-

דירה 202 - 9 - 15114170(0x0)

סוג תעריף	סוג צריכה	קריאה קודמת	קריאה נוכחית	סה"כ צריכה בקוט"ש	מחיר לקוט"ש בא"ג	סה"כ לתשלום
פרטי חשבון עבור תאריכים:						
777	פסגה	01/01/22	31/01/22	-152.45	87.59	133.53 ₪-
778	גבע	2,381.20	2,408.40	-27.20	53.68	14.60 ₪-
779	שפל	6,115.10	6,405.25	-290.15	33.94	98.48 ₪-



דירה 203 - 10 - 15114170(0x0)

סוג תעריף	סוג צריכה	קריאה קודמת	קריאה נוכחית	סה"כ צריכה בקוט"ש	מחיר לקוט"ש בא"ג	סה"כ לתשלום
פרטי חשבון עבור תאריכים:						
777	פסגה	01/01/22	31/01/22	-47.20	87.59	₪ -41.34
778	גבע	1,547.95	1,559.05	-11.10	53.68	₪ -5.96
779	שפל	2,713.55	2,807.10	-93.55	33.94	₪ -31.75

דירה 204 - 11 - 15114170(0x0)

סוג תעריף	סוג צריכה	קריאה קודמת	קריאה נוכחית	סה"כ צריכה בקוט"ש	מחיר לקוט"ש בא"ג	סה"כ לתשלום
פרטי חשבון עבור תאריכים:						
777	פסגה	01/01/22	31/01/22	-167.75	87.59	₪ -146.93
778	גבע	2,981.65	3,053.00	-71.35	53.68	₪ -38.30
779	שפל	7,829.15	8,367.40	-538.25	33.94	₪ -182.68

דירה 205 - 12 - 15114170(0x0)

סוג תעריף	סוג צריכה	קריאה קודמת	קריאה נוכחית	סה"כ צריכה בקוט"ש	מחיר לקוט"ש בא"ג	סה"כ לתשלום
פרטי חשבון עבור תאריכים:						
777	פסגה	01/01/22	31/01/22	-160.75	87.59	₪ -140.80
778	גבע	3,092.90	3,134.60	-41.70	53.68	₪ -22.38
779	שפל	6,930.15	7,115.65	-185.50	33.94	₪ -62.96

דירה 206 - 13 - 15114170(0x0)

סוג תעריף	סוג צריכה	קריאה קודמת	קריאה נוכחית	סה"כ צריכה בקוט"ש	מחיר לקוט"ש בא"ג	סה"כ לתשלום
פרטי חשבון עבור תאריכים:						
777	פסגה	01/01/22	31/01/22	-94.70	87.59	₪ -82.95
778	גבע	2,961.75	2,985.30	-23.55	53.68	₪ -12.64
779	שפל	7,790.65	8,045.70	-255.05	33.94	₪ -86.56

דירה 207 - 14 - 15114170(0x0)

סוג תעריף	סוג צריכה	קריאה קודמת	קריאה נוכחית	סה"כ צריכה בקוט"ש	מחיר לקוט"ש בא"ג	סה"כ לתשלום
פרטי חשבון עבור תאריכים:						
777	פסגה	01/01/22	31/01/22	-187.95	87.59	₪ -164.63
778	גבע	3,245.70	3,295.80	-50.10	53.68	₪ -26.89
779	שפל	8,059.25	8,323.15	-263.90	33.94	₪ -89.57



דירה 004 - 1 - 16092206(0x0)

סוג תעריף	סוג צריכה	קריאה קודמת	קריאה נוכחית	סה"כ צריכה בקוט"ש	מחיר לקוט"ש בא"ג	סה"כ לתשלום
פרטי חשבון עבור תאריכים:						
777	פסגה	01/01/22	31/01/22	-18.20	87.59	15.94 ₪
778	גבע	1,059.70	1,070.40	-10.70	53.68	5.74 ₪
779	שפל	4,196.90	4,275.50	-78.60	33.94	26.68 ₪

דירה 005 - 2 - 16092206(0x0)

סוג תעריף	סוג צריכה	קריאה קודמת	קריאה נוכחית	סה"כ צריכה בקוט"ש	מחיר לקוט"ש בא"ג	סה"כ לתשלום
פרטי חשבון עבור תאריכים:						
777	פסגה	01/01/22	31/01/22	-26.00	87.59	22.77 ₪
778	גבע	1,147.25	1,161.15	-13.90	53.68	7.46 ₪
779	שפל	4,364.15	4,468.15	-104.00	33.94	35.30 ₪

דירה 006 - 3 - 16092206(0x0)

סוג תעריף	סוג צריכה	קריאה קודמת	קריאה נוכחית	סה"כ צריכה בקוט"ש	מחיר לקוט"ש בא"ג	סה"כ לתשלום
פרטי חשבון עבור תאריכים:						
777	פסגה	01/01/22	31/01/22	-24.80	87.59	21.72 ₪
778	גבע	1,094.75	1,108.35	-13.60	53.68	7.30 ₪
779	שפל	4,295.05	4,396.75	-101.70	33.94	34.52 ₪

דירה 007 - 4 - 16092206(0x0)

סוג תעריף	סוג צריכה	קריאה קודמת	קריאה נוכחית	סה"כ צריכה בקוט"ש	מחיר לקוט"ש בא"ג	סה"כ לתשלום
פרטי חשבון עבור תאריכים:						
777	פסגה	01/01/22	31/01/22	-20.80	87.59	18.22 ₪
778	גבע	1,084.00	1,096.10	-12.10	53.68	6.50 ₪
779	שפל	4,095.85	4,185.25	-89.40	33.94	30.34 ₪

דירה 801 - 1 - 16226468(0x0)

סוג תעריף	סוג צריכה	קריאה קודמת	קריאה נוכחית	סה"כ צריכה בקוט"ש	מחיר לקוט"ש בא"ג	סה"כ לתשלום
פרטי חשבון עבור תאריכים:						
777	פסגה	01/01/22	31/01/22	-146.55	87.59	128.36 ₪
778	גבע	1,018.35	1,038.55	-20.20	53.68	10.84 ₪
779	שפל	2,785.65	3,060.90	-275.25	33.94	93.42 ₪



דירה 802 - 2 - 16226468(0x0)

סוג תעריף	סוג צריכה	קריאה קודמת	קריאה נוכחית	סה"כ צריכה בקוט"ש	מחיר לקוט"ש בא"ג	סה"כ לתשלום
פרטי חשבון עבור תאריכים:						
777	פסגה	01/01/22	31/01/22	-40.35	87.59	₪ -35.34
778	גבע	2,166.60	2,178.70	-12.10	53.68	₪ -6.50
779	שפל	4,697.80	4,818.55	-120.75	33.94	₪ -40.98

דירה 803 - 3 - 16226468(0x0)

סוג תעריף	סוג צריכה	קריאה קודמת	קריאה נוכחית	סה"כ צריכה בקוט"ש	מחיר לקוט"ש בא"ג	סה"כ לתשלום
פרטי חשבון עבור תאריכים:						
777	פסגה	01/01/22	31/01/22	-29.95	87.59	₪ -26.23
778	גבע	1,261.00	1,270.40	-9.40	53.68	₪ -5.05
779	שפל	2,637.25	2,695.85	-58.60	33.94	₪ -19.89

דירה 804 - 4 - 16226468(0x0)

סוג תעריף	סוג צריכה	קריאה קודמת	קריאה נוכחית	סה"כ צריכה בקוט"ש	מחיר לקוט"ש בא"ג	סה"כ לתשלום
פרטי חשבון עבור תאריכים:						
777	פסגה	01/01/22	31/01/22	-114.05	87.59	₪ -99.90
778	גבע	2,361.75	2,412.40	-50.65	53.68	₪ -27.19
779	שפל	5,458.10	5,751.45	-293.35	33.94	₪ -99.56

דירה 805 - 5 - 16226468(0x0)

סוג תעריף	סוג צריכה	קריאה קודמת	קריאה נוכחית	סה"כ צריכה בקוט"ש	מחיר לקוט"ש בא"ג	סה"כ לתשלום
פרטי חשבון עבור תאריכים:						
777	פסגה	01/01/22	31/01/22	-101.95	87.59	₪ -89.30
778	גבע	1,754.90	1,778.35	-23.45	53.68	₪ -12.59
779	שפל	4,504.40	4,707.60	-203.20	33.94	₪ -68.97

דירה 806 - 6 - 16226468(0x0)

סוג תעריף	סוג צריכה	קריאה קודמת	קריאה נוכחית	סה"כ צריכה בקוט"ש	מחיר לקוט"ש בא"ג	סה"כ לתשלום
פרטי חשבון עבור תאריכים:						
777	פסגה	01/01/22	31/01/22	-90.85	87.59	₪ -79.58
778	גבע	1,934.30	1,990.80	-56.50	53.68	₪ -30.33
779	שפל	3,942.85	4,318.70	-375.85	33.94	₪ -127.56



דירה 807 - 7 - 16226468(0x0)

סוג תעריף	סוג צריכה	קריאה קודמת	קריאה נוכחית	סה"כ צריכה בקוט"ש	מחיר לקוט"ש בא"ג	סה"כ לתשלום
פרטי חשבון עבור תאריכים:						
777	פסגה	01/01/22	31/01/22	-31.80	87.59	27.85 ₪
778	גבע	1,164.40	1,190.30	-25.90	53.68	13.90 ₪
779	שפל	3,376.95	3,549.45	-172.50	33.94	58.55 ₪

דירה 808 - 8 - 16226468(0x0)

סוג תעריף	סוג צריכה	קריאה קודמת	קריאה נוכחית	סה"כ צריכה בקוט"ש	מחיר לקוט"ש בא"ג	סה"כ לתשלום
פרטי חשבון עבור תאריכים:						
777	פסגה	01/01/22	31/01/22	-42.35	87.59	37.09 ₪
778	גבע	1,137.75	1,154.85	-17.10	53.68	9.18 ₪
779	שפל	3,284.65	3,435.70	-151.05	33.94	51.27 ₪

דירה 809 - 9 - 16226468(0x0)

סוג תעריף	סוג צריכה	קריאה קודמת	קריאה נוכחית	סה"כ צריכה בקוט"ש	מחיר לקוט"ש בא"ג	סה"כ לתשלום
פרטי חשבון עבור תאריכים:						
777	פסגה	01/01/22	31/01/22	-43.10	87.59	37.75 ₪
778	גבע	1,140.35	1,171.00	-30.65	53.68	16.45 ₪
779	שפל	2,809.80	2,999.65	-189.85	33.94	64.44 ₪

דירה 001 - 11 - 16226468(0x0)

סוג תעריף	סוג צריכה	קריאה קודמת	קריאה נוכחית	סה"כ צריכה בקוט"ש	מחיר לקוט"ש בא"ג	סה"כ לתשלום
פרטי חשבון עבור תאריכים:						
777	פסגה	01/01/22	31/01/22	-397.85	87.59	348.48 ₪
778	גבע	3,121.35	3,171.65	-50.30	53.68	27.00 ₪
779	שפל	7,415.15	7,904.25	-489.10	33.94	166.00 ₪

דירה 002 - 12 - 16226468(0x0)

סוג תעריף	סוג צריכה	קריאה קודמת	קריאה נוכחית	סה"כ צריכה בקוט"ש	מחיר לקוט"ש בא"ג	סה"כ לתשלום
פרטי חשבון עבור תאריכים:						
777	פסגה	01/01/22	31/01/22	-253.05	87.59	221.65 ₪
778	גבע	3,478.40	3,566.05	-87.65	53.68	47.05 ₪
779	שפל	8,423.50	8,821.90	-398.40	33.94	135.22 ₪





דירה 003 - 13 - 16226468(0x0)

סה"כ לתשלום	מחיר לקוט"ש בא"ג	סה"כ צריכה בקוט"ש	קריאה נוכחית	קריאה קודמת	סוג צריכה	סוג תעריף
			31/01/22	01/01/22	פרטי חשבון עבור תאריכים:	
₪ -59.69	87.59	-68.15	2,498.20	2,430.05	פסגה	777
₪ -1.32	53.68	-2.45	928.75	926.30	גבע	778
₪ -17.29	33.94	-50.95	2,490.15	2,439.20	שפל	779

ראשי לוח 15 - 16226468(0x0) - QM1

סה"כ לתשלום	מחיר לקוט"ש בא"ג	סה"כ צריכה בקוט"ש	קריאה נוכחית	קריאה קודמת	סוג צריכה	סוג תעריף
			31/01/22	01/01/22	פרטי חשבון עבור תאריכים:	
₪ 5,877.20	87.59	6,709.90	280,244.40	273,534.50	פסגה	777
₪ 1,064.37	53.68	1,982.80	140,918.30	138,935.50	גבע	778
₪ 5,221.16	33.94	15,383.50	374,703.40	359,319.90	שפל	779

סה"כ לדירה:

שיא ביקוש	סה"כ	שפל	גבע	פסגה	
98.22	13,609.15	8,829.60	1,139.75	3,639.80	סה"כ צריכה
	₪ 6,796.68	₪ 2,996.77	₪ 611.82	₪ 3,188.10	סה"כ לתשלום

₪ 0.00	תשלום קבוע	
₪ 0.00	תשלום עבור גודל חיבור ב-KVA (0x0)	
₪ 6,796.68	סה"כ לתשלום	לא כולל מע"מ





01/02/22

תאריך הפקה:

שם דייר: ציבורי בניין 108

31/01/22

תאריך קריאה נוכחית:

שם אתר: מעונות בר אילן

01/01/22

תאריך קריאה קודמת:

לקוח/ה נכבד/ה, אנו מתכבדים להגיש את חישוב צריכת החשמל לתקופה 01/01/22 - 31/01/22:
דירה 001 - 1 - 15114171(0x0)

סוג תעריף	סוג צריכה	קריאה קודמת	קריאה נוכחית	סה"כ צריכה בקוט"ש	מחיר לקוט"ש בא"ג	סה"כ לתשלום
פרטי חשבון עבור תאריכים:						
777	פסגה	01/01/22	31/01/22	-130.90	87.59	114.66 ₪-
778	גבע	1,920.15	1,942.25	-22.10	53.68	11.86 ₪-
779	שפל	5,325.50	5,488.35	-162.85	33.94	55.27 ₪-

דירה 002 - 2 - 15114171(0x0)

סוג תעריף	סוג צריכה	קריאה קודמת	קריאה נוכחית	סה"כ צריכה בקוט"ש	מחיר לקוט"ש בא"ג	סה"כ לתשלום
פרטי חשבון עבור תאריכים:						
777	פסגה	01/01/22	31/01/22	-111.20	87.59	97.40 ₪-
778	גבע	2,345.75	2,393.50	-47.75	53.68	25.63 ₪-
779	שפל	6,382.15	6,758.35	-376.20	33.94	127.68 ₪-

דירה 003 - 3 - 15114171(0x0)

סוג תעריף	סוג צריכה	קריאה קודמת	קריאה נוכחית	סה"כ צריכה בקוט"ש	מחיר לקוט"ש בא"ג	סה"כ לתשלום
פרטי חשבון עבור תאריכים:						
777	פסגה	01/01/22	31/01/22	-35.10	87.59	30.74 ₪-
778	גבע	470.75	481.60	-10.85	53.68	5.82 ₪-
779	שפל	1,143.90	1,201.10	-57.20	33.94	19.41 ₪-

דירה 004 - 4 - 15114171(0x0)

סוג תעריף	סוג צריכה	קריאה קודמת	קריאה נוכחית	סה"כ צריכה בקוט"ש	מחיר לקוט"ש בא"ג	סה"כ לתשלום
פרטי חשבון עבור תאריכים:						
777	פסגה	01/01/22	31/01/22	-146.45	87.59	128.28 ₪-
778	גבע	1,763.80	1,789.30	-25.50	53.68	13.69 ₪-
779	שפל	4,750.55	5,009.15	-258.60	33.94	87.77 ₪-



דירה 005 - 5 - 15114171(0x0)

סוג תעריף	סוג צריכה	קריאה קודמת	קריאה נוכחית	סה"כ צריכה בקוט"ש	מחיר לקוט"ש בא"ג	סה"כ לתשלום
פרטי חשבון עבור תאריכים:						
777	פסגה	01/01/22	31/01/22	-118.50	87.59	₪ -103.79
778	גבע	2,022.25	2,039.10	-16.85	53.68	₪ -9.05
779	שפל	5,253.75	5,469.65	-215.90	33.94	₪ -73.28

דירה 006 - 6 - 15114171(0x0)

סוג תעריף	סוג צריכה	קריאה קודמת	קריאה נוכחית	סה"כ צריכה בקוט"ש	מחיר לקוט"ש בא"ג	סה"כ לתשלום
פרטי חשבון עבור תאריכים:						
777	פסגה	01/01/22	31/01/22	-105.00	87.59	₪ -91.97
778	גבע	2,041.75	2,072.05	-30.30	53.68	₪ -16.27
779	שפל	4,218.40	4,456.25	-237.85	33.94	₪ -80.73

דירה 007 - 7 - 15114171(0x0)

סוג תעריף	סוג צריכה	קריאה קודמת	קריאה נוכחית	סה"כ צריכה בקוט"ש	מחיר לקוט"ש בא"ג	סה"כ לתשלום
פרטי חשבון עבור תאריכים:						
777	פסגה	01/01/22	31/01/22	-75.85	87.59	₪ -66.44
778	גבע	2,066.85	2,087.30	-20.45	53.68	₪ -10.98
779	שפל	5,483.75	5,737.00	-253.25	33.94	₪ -85.95

דירה 101 - 8 - 15114171(0x0)

סוג תעריף	סוג צריכה	קריאה קודמת	קריאה נוכחית	סה"כ צריכה בקוט"ש	מחיר לקוט"ש בא"ג	סה"כ לתשלום
פרטי חשבון עבור תאריכים:						
777	פסגה	01/01/22	31/01/22	-196.90	87.59	₪ -172.46
778	גבע	2,572.50	2,657.60	-85.10	53.68	₪ -45.68
779	שפל	7,305.55	7,960.15	-654.60	33.94	₪ -222.17

דירה 102 - 9 - 15114171(0x0)

סוג תעריף	סוג צריכה	קריאה קודמת	קריאה נוכחית	סה"כ צריכה בקוט"ש	מחיר לקוט"ש בא"ג	סה"כ לתשלום
פרטי חשבון עבור תאריכים:						
777	פסגה	01/01/22	31/01/22	-72.90	87.59	₪ -63.85
778	גבע	2,928.65	2,957.75	-29.10	53.68	₪ -15.62
779	שפל	8,417.70	8,610.45	-192.75	33.94	₪ -65.42





דירה 103 - 10 - 15114171(0x0)

סוג תעריף	סוג צריכה	קריאה קודמת	קריאה נוכחית	סה"כ צריכה בקוט"ש	מחיר לקוט"ש בא"ג	סה"כ לתשלום
פרטי חשבון עבור תאריכים:						
777	פסגה	01/01/22	31/01/22	-108.15	87.59	₪ -94.73
778	גבע	715.60	769.05	-53.45	53.68	₪ -28.69
779	שפל	1,873.90	2,190.50	-316.60	33.94	₪ -107.45

דירה 104 - 11 - 15114171(0x0)

סוג תעריף	סוג צריכה	קריאה קודמת	קריאה נוכחית	סה"כ צריכה בקוט"ש	מחיר לקוט"ש בא"ג	סה"כ לתשלום
פרטי חשבון עבור תאריכים:						
777	פסגה	01/01/22	31/01/22	-122.80	87.59	₪ -107.56
778	גבע	2,378.50	2,413.85	-35.35	53.68	₪ -18.98
779	שפל	5,956.80	6,241.40	-284.60	33.94	₪ -96.59

דירה 105 - 12 - 15114171(0x0)

סוג תעריף	סוג צריכה	קריאה קודמת	קריאה נוכחית	סה"כ צריכה בקוט"ש	מחיר לקוט"ש בא"ג	סה"כ לתשלום
פרטי חשבון עבור תאריכים:						
777	פסגה	01/01/22	31/01/22	-72.80	87.59	₪ -63.77
778	גבע	2,793.55	2,828.05	-34.50	53.68	₪ -18.52
779	שפל	7,201.25	7,494.15	-292.90	33.94	₪ -99.41

דירה 106 - 13 - 15114171(0x0)

סוג תעריף	סוג צריכה	קריאה קודמת	קריאה נוכחית	סה"כ צריכה בקוט"ש	מחיר לקוט"ש בא"ג	סה"כ לתשלום
פרטי חשבון עבור תאריכים:						
777	פסגה	01/01/22	31/01/22	-156.35	87.59	₪ -136.95
778	גבע	2,019.35	2,094.65	-75.30	53.68	₪ -40.42
779	שפל	4,920.40	5,511.30	-590.90	33.94	₪ -200.55

דירה 107 - 14 - 15114171(0x0)

סוג תעריף	סוג צריכה	קריאה קודמת	קריאה נוכחית	סה"כ צריכה בקוט"ש	מחיר לקוט"ש בא"ג	סה"כ לתשלום
פרטי חשבון עבור תאריכים:						
777	פסגה	01/01/22	31/01/22	-245.15	87.59	₪ -214.73
778	גבע	2,693.70	2,792.85	-99.15	53.68	₪ -53.22
779	שפל	7,445.00	8,252.30	-807.30	33.94	₪ -274.00



ראשי לוח 15 - (0x0)15114171 - QM1

סוג תעריף	סוג צריכה	קריאה קודמת	קריאה נוכחית	סה"כ צריכה בקוט"ש	מחיר לקוט"ש בא"ג	סה"כ לתשלום
פרטי חשבון עבור תאריכים:						
777	פסגה	01/01/22	31/01/22	4,644.00	87.59	4,067.68 ₪
778	גבע	95,398.40	97,123.40	1,725.00	53.68	925.98 ₪
779	שפל	254,892.50	268,050.20	13,157.70	33.94	4,465.72 ₪

דירה 205 - 1 - (0x0)16092211

סוג תעריף	סוג צריכה	קריאה קודמת	קריאה נוכחית	סה"כ צריכה בקוט"ש	מחיר לקוט"ש בא"ג	סה"כ לתשלום
פרטי חשבון עבור תאריכים:						
777	פסגה	01/01/22	31/01/22	-130.25	87.59	-114.09 ₪
778	גבע	2,009.50	2,064.10	-54.60	53.68	-29.31 ₪
779	שפל	4,945.05	5,320.95	-375.90	33.94	-127.58 ₪

דירה 206 - 2 - (0x0)16092211

סוג תעריף	סוג צריכה	קריאה קודמת	קריאה נוכחית	סה"כ צריכה בקוט"ש	מחיר לקוט"ש בא"ג	סה"כ לתשלום
פרטי חשבון עבור תאריכים:						
777	פסגה	01/01/22	31/01/22	-98.60	87.59	-86.36 ₪
778	גבע	2,262.15	2,293.95	-31.80	53.68	-17.07 ₪
779	שפל	6,036.15	6,243.65	-207.50	33.94	-70.43 ₪

דירה 207 - 3 - (0x0)16092211

סוג תעריף	סוג צריכה	קריאה קודמת	קריאה נוכחית	סה"כ צריכה בקוט"ש	מחיר לקוט"ש בא"ג	סה"כ לתשלום
פרטי חשבון עבור תאריכים:						
777	פסגה	01/01/22	31/01/22	-29.55	87.59	-25.88 ₪
778	גבע	1,662.90	1,676.30	-13.40	53.68	-7.19 ₪
779	שפל	4,745.55	4,844.90	-99.35	33.94	-33.72 ₪

דירה 201 - 1 - (0x0)16254222

סוג תעריף	סוג צריכה	קריאה קודמת	קריאה נוכחית	סה"כ צריכה בקוט"ש	מחיר לקוט"ש בא"ג	סה"כ לתשלום
פרטי חשבון עבור תאריכים:						
777	פסגה	01/01/22	31/01/22	-82.10	87.59	-71.91 ₪
778	גבע	1,889.20	1,927.70	-38.50	53.68	-20.67 ₪
779	שפל	4,764.70	5,041.40	-276.70	33.94	-93.91 ₪





דירה 202 - 2 - 16254222(0x0)

סוג תעריף	סוג צריכה	קריאה קודמת	קריאה נוכחית	סה"כ צריכה בקוט"ש	מחיר לקוט"ש בא"ג	סה"כ לתשלום
פרטי חשבון עבור תאריכים:						
777	פסגה	01/01/22	31/01/22	-167.00	87.59	146.28 ₪
778	גבע	1,166.60	1,207.40	-40.80	53.68	21.90 ₪
779	שפל	3,155.25	3,418.90	-263.65	33.94	89.48 ₪

דירה 203 - 3 - 16254222(0x0)

סוג תעריף	סוג צריכה	קריאה קודמת	קריאה נוכחית	סה"כ צריכה בקוט"ש	מחיר לקוט"ש בא"ג	סה"כ לתשלום
פרטי חשבון עבור תאריכים:						
777	פסגה	01/01/22	31/01/22	-116.00	87.59	101.60 ₪
778	גבע	696.45	733.75	-37.30	53.68	20.02 ₪
779	שפל	1,396.90	1,619.00	-222.10	33.94	75.38 ₪

דירה 204 - 4 - 16254222(0x0)

סוג תעריף	סוג צריכה	קריאה קודמת	קריאה נוכחית	סה"כ צריכה בקוט"ש	מחיר לקוט"ש בא"ג	סה"כ לתשלום
פרטי חשבון עבור תאריכים:						
777	פסגה	3,979.70	4,081.55	-101.85	87.59	89.21 ₪
778	גבע	2,042.10	2,113.60	-71.50	53.68	38.38 ₪
779	שפל	5,472.30	5,933.00	-460.70	33.94	156.36 ₪

לוח מרתף בנין 108 - 1 - 17312576(3x100)

סוג תעריף	סוג צריכה	קריאה קודמת	קריאה נוכחית	סה"כ צריכה בקוט"ש	מחיר לקוט"ש בא"ג	סה"כ לתשלום
פרטי חשבון עבור תאריכים:						
777	פסגה	30,334.93	30,572.80	-237.87	87.59	208.35 ₪
778	גבע	9,354.76	9,424.30	-69.54	53.68	37.33 ₪
779	שפל	22,204.09	23,118.30	-914.21	33.94	310.28 ₪

סה"כ לדירה:

פסגה	גבע	שפל	סה"כ	שיא ביקוש
1,982.73	781.81	5,636.09	8,400.63	20.50
1,736.67 ₪	419.68 ₪	1,912.89 ₪	4,069.23 ₪	

סה"כ צריכה
סה"כ לתשלום

0.00 ₪	תשלום קבוע	
-18.87 ₪	תשלום עבור גודל חיבור בKVA (3x-100)	
4,050.36 ₪	סה"כ לתשלום	לא כולל מע"מ





01/02/22 תאריך הפקה:
 31/01/22 תאריך קריאה נוכחית:
 01/01/22 תאריך קריאה קודמת:

שם דייר: ציבורי בניין 506
שם אתר: מעונות בר אילן

לקוח/ה נכבד/ה, אנו מתכבדים להגיש את חישוב צריכת החשמל לתקופה 01/01/22 - 31/01/22:
חדרים 11-18 - 1 - 16226490(0x0)

סוג תעריף	סוג צריכה	קריאה קודמת	קריאה נוכחית	סה"כ צריכה בקוט"ש	מחיר לקוט"ש בא"ג	סה"כ לתשלום
פרטי חשבון עבור תאריכים:						
777	פסגה	01/01/22	31/01/22	-252.85	87.59	₪ -221.47
778	גבע	4,429.05	4,519.45	-90.40	53.68	₪ -48.53
779	שפל	12,657.75	13,351.90	-694.15	33.94	₪ -235.59

חדרים 21-28 - 2 - 16226490(0x0)

סוג תעריף	סוג צריכה	קריאה קודמת	קריאה נוכחית	סה"כ צריכה בקוט"ש	מחיר לקוט"ש בא"ג	סה"כ לתשלום
פרטי חשבון עבור תאריכים:						
777	פסגה	01/01/22	31/01/22	-173.40	87.59	₪ -151.88
778	גבע	3,741.00	3,805.35	-64.35	53.68	₪ -34.54
779	שפל	9,700.55	10,246.30	-545.75	33.94	₪ -185.23

חדרים 111-118 - 4 - 16226490(0x0)

סוג תעריף	סוג צריכה	קריאה קודמת	קריאה נוכחית	סה"כ צריכה בקוט"ש	מחיר לקוט"ש בא"ג	סה"כ לתשלום
פרטי חשבון עבור תאריכים:						
777	פסגה	01/01/22	31/01/22	-313.30	87.59	₪ -274.42
778	גבע	4,208.90	4,310.90	-102.00	53.68	₪ -54.75
779	שפל	11,373.00	12,235.75	-862.75	33.94	₪ -292.82

חדרים 121-128 - 5 - 16226490(0x0)

סוג תעריף	סוג צריכה	קריאה קודמת	קריאה נוכחית	סה"כ צריכה בקוט"ש	מחיר לקוט"ש בא"ג	סה"כ לתשלום
פרטי חשבון עבור תאריכים:						
777	פסגה	01/01/22	31/01/22	-226.45	87.59	₪ -198.35
778	גבע	4,634.95	4,700.45	-65.50	53.68	₪ -35.16
779	שפל	13,630.90	14,244.40	-613.50	33.94	₪ -208.22





חדרים 211-218 - 6 - 16226490(0x0)

סוג תעריף	סוג צריכה	קריאה קודמת	קריאה נוכחית	סה"כ צריכה בקוט"ש	מחיר לקוט"ש בא"ג	סה"כ לתשלום
פרטי חשבון עבור תאריכים:						
777	פסגה	01/01/22	31/01/22	-251.55	87.59	₪ -220.33
778	גבע	5,041.15	5,097.05	-55.90	53.68	₪ -30.01
779	שפל	12,745.85	13,343.15	-597.30	33.94	₪ -202.72

חדרים 221-227 - 7 - 16226490(0x0)

סוג תעריף	סוג צריכה	קריאה קודמת	קריאה נוכחית	סה"כ צריכה בקוט"ש	מחיר לקוט"ש בא"ג	סה"כ לתשלום
פרטי חשבון עבור תאריכים:						
777	פסגה	01/01/22	31/01/22	-234.60	87.59	₪ -205.49
778	גבע	4,140.25	4,236.90	-96.65	53.68	₪ -51.88
779	שפל	12,586.85	13,262.05	-675.20	33.94	₪ -229.16

דירה 311-318 - 8 - 16226490(0x0)

סוג תעריף	סוג צריכה	קריאה קודמת	קריאה נוכחית	סה"כ צריכה בקוט"ש	מחיר לקוט"ש בא"ג	סה"כ לתשלום
פרטי חשבון עבור תאריכים:						
777	פסגה	01/01/22	31/01/22	-237.60	87.59	₪ -208.11
778	גבע	6,225.45	6,296.30	-70.85	53.68	₪ -38.03
779	שפל	14,157.30	14,735.40	-578.10	33.94	₪ -196.21

חדרים 321-328 - 9 - 16226490(0x0)

סוג תעריף	סוג צריכה	קריאה קודמת	קריאה נוכחית	סה"כ צריכה בקוט"ש	מחיר לקוט"ש בא"ג	סה"כ לתשלום
פרטי חשבון עבור תאריכים:						
777	פסגה	01/01/22	31/01/22	-259.00	87.59	₪ -226.86
778	גבע	4,248.10	4,308.45	-60.35	53.68	₪ -32.40
779	שפל	11,513.50	12,044.65	-531.15	33.94	₪ -180.27

דירה 411-417 431-437 - 12 - 16226490(0x0)

סוג תעריף	סוג צריכה	קריאה קודמת	קריאה נוכחית	סה"כ צריכה בקוט"ש	מחיר לקוט"ש בא"ג	סה"כ לתשלום
פרטי חשבון עבור תאריכים:						
777	פסגה	01/01/22	31/01/22	-752.05	87.59	₪ -658.72
778	גבע	11,734.35	11,946.55	-212.20	53.68	₪ -113.91
779	שפל	33,685.25	35,689.85	-2,004.60	33.94	₪ -680.36





חדרים 01-427 421-446 13 - 16226490 (0x0)

סוג תעריף	סוג צריכה	קריאה קודמת	קריאה נוכחית	סה"כ צריכה בקוט"ש	מחיר לקוט"ש בא"ג	סה"כ לתשלום
פרטי חשבון עבור תאריכים:			31/01/22	01/01/22		
777	פסגה	18,033.25	18,530.55	-497.30	87.59	₪ -435.59
778	גבע	9,351.20	9,502.25	-151.05	53.68	₪ -81.08
779	שפל	26,146.65	27,462.25	-1,315.60	33.94	₪ -446.51

ראשי לוח 15 - 16226490 (0x0) QM1

סוג תעריף	סוג צריכה	קריאה קודמת	קריאה נוכחית	סה"כ צריכה בקוט"ש	מחיר לקוט"ש בא"ג	סה"כ לתשלום
פרטי חשבון עבור תאריכים:			31/01/22	01/01/22		
777	פסגה	189,921.30	196,058.10	6,136.80	87.59	₪ 5,375.22
778	גבע	100,269.30	102,620.60	2,351.30	53.68	₪ 1,262.18
779	שפל	300,977.30	319,797.20	18,819.90	33.94	₪ 6,387.47

סה"כ לדירה:

פסגה	גבע	שפל	סה"כ	שיא ביקוש
2,938.70	1,382.05	10,401.80	14,722.55	17.70
₪ 2,574.01	₪ 741.88	₪ 3,530.37	₪ 6,846.26	

סה"כ צריכה
סה"כ לתשלום

₪ 0.00	תשלום קבוע	
₪ 0.00	תשלום עבור גודל חיבור בKVA (0x0)	
₪ 6,846.26	סה"כ לתשלום	לא כולל מע"מ

התפלגות חיוב בש"ח לפי תעו"ז

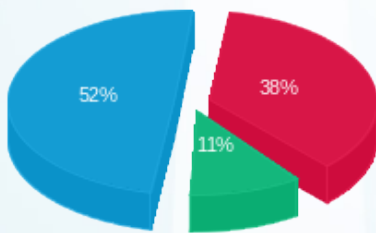

פסגה (₪ 2,574.01) 52%
גבע (₪ 741.88) 11%
שפל (₪ 3,530.37) 38%

הסטוריית צריכה בקוט"ש

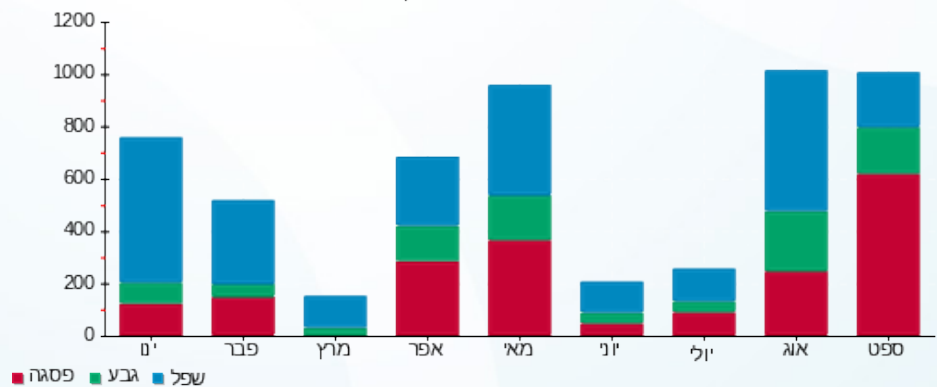



01/02/22 תאריך הפקה:
 31/01/22 תאריך קריאה נוכחית:
 01/01/22 תאריך קריאה קודמת:

שם דייר: ציבורי בנין 101
 שם אתר: מעונות בר אילן

לקוח/ה נכבד/ה, אנו מתכבדים להגיש את חישוב צריכת החשמל לתקופה 01/01/22 - 31/01/22:

F11 - (0x0)16226542 - 1

סוג תעריף	סוג צריכה	קריאה קודמת	קריאה נוכחית	סה"כ צריכה בקוט"ש	מחיר לקוט"ש בא"ג	סה"כ לתשלום
		01/01/22	31/01/22	פרטי חשבון עבור תאריכים:		
777	פסגה	5,077.55	5,297.80	-220.25	87.59	₪ -192.92
778	גבע	2,883.60	3,070.15	-186.55	53.68	₪ -100.14
779	שפל	8,941.95	9,417.60	-475.65	33.94	₪ -161.44

F12 - (0x0)16226542 - 2

סוג תעריף	סוג צריכה	קריאה קודמת	קריאה נוכחית	סה"כ צריכה בקוט"ש	מחיר לקוט"ש בא"ג	סה"כ לתשלום
		01/01/22	31/01/22	פרטי חשבון עבור תאריכים:		
777	פסגה	4,258.60	4,354.90	-96.30	87.59	₪ -84.35
778	גבע	2,355.55	2,425.40	-69.85	53.68	₪ -37.50
779	שפל	6,264.70	6,815.40	-550.70	33.94	₪ -186.91

F13 - (0x0)16226542 - 3

סוג תעריף	סוג צריכה	קריאה קודמת	קריאה נוכחית	סה"כ צריכה בקוט"ש	מחיר לקוט"ש בא"ג	סה"כ לתשלום
		01/01/22	31/01/22	פרטי חשבון עבור תאריכים:		
777	פסגה	3,340.15	3,390.85	-50.70	87.59	₪ -44.41
778	גבע	1,896.50	1,899.20	-2.70	53.68	₪ -1.45
779	שפל	5,459.80	5,536.55	-76.75	33.94	₪ -26.05

F14 - (0x0)16226542 - 4

סוג תעריף	סוג צריכה	קריאה קודמת	קריאה נוכחית	סה"כ צריכה בקוט"ש	מחיר לקוט"ש בא"ג	סה"כ לתשלום
		01/01/22	31/01/22	פרטי חשבון עבור תאריכים:		
777	פסגה	4,867.95	4,964.80	-96.85	87.59	₪ -84.83
778	גבע	2,910.55	2,981.80	-71.25	53.68	₪ -38.25
779	שפל	7,428.75	7,876.55	-447.80	33.94	₪ -151.98



F15 - (0x0)16226542 - 5

סוג תעריף	סוג צריכה	קריאה קודמת	קריאה נוכחית	סה"כ צריכה בקוט"ש	מחיר לקוט"ש בא"ג	סה"כ לתשלום
פרטי חשבון עבור תאריכים:						
777	פסגה	01/01/22	31/01/22	-127.60	87.59	₪ -111.76
778	גבע	1,800.35	1,858.65	-58.30	53.68	₪ -31.30
779	שפל	4,814.25	5,239.20	-424.95	33.94	₪ -144.23

F16 - (0x0)16226542 - 6

סוג תעריף	סוג צריכה	קריאה קודמת	קריאה נוכחית	סה"כ צריכה בקוט"ש	מחיר לקוט"ש בא"ג	סה"כ לתשלום
פרטי חשבון עבור תאריכים:						
777	פסגה	01/01/22	31/01/22	-50.45	87.59	₪ -44.19
778	גבע	1,260.50	1,281.75	-21.25	53.68	₪ -11.41
779	שפל	3,272.85	3,508.50	-235.65	33.94	₪ -79.98

F17 - (0x0)16226542 - 7

סוג תעריף	סוג צריכה	קריאה קודמת	קריאה נוכחית	סה"כ צריכה בקוט"ש	מחיר לקוט"ש בא"ג	סה"כ לתשלום
פרטי חשבון עבור תאריכים:						
777	פסגה	01/01/22	31/01/22	-78.90	87.59	₪ -69.11
778	גבע	962.60	972.35	-9.75	53.68	₪ -5.23
779	שפל	2,289.90	2,403.25	-113.35	33.94	₪ -38.47

בניין 101 - דירה 008 - (0x0)16226542 - 8

סוג תעריף	סוג צריכה	קריאה קודמת	קריאה נוכחית	סה"כ צריכה בקוט"ש	מחיר לקוט"ש בא"ג	סה"כ לתשלום
פרטי חשבון עבור תאריכים:						
777	פסגה	01/01/22	31/01/22	-101.05	87.59	₪ -88.51
778	גבע	1,603.00	1,645.05	-42.05	53.68	₪ -22.57
779	שפל	4,182.55	4,567.60	-385.05	33.94	₪ -130.69

בניין 101 - דירה 9 - (0x0)16226542 - 9

סוג תעריף	סוג צריכה	קריאה קודמת	קריאה נוכחית	סה"כ צריכה בקוט"ש	מחיר לקוט"ש בא"ג	סה"כ לתשלום
פרטי חשבון עבור תאריכים:						
777	פסגה	01/01/22	31/01/22	-263.10	87.59	₪ -230.45
778	גבע	2,706.35	2,846.25	-139.90	53.68	₪ -75.10
779	שפל	8,079.25	8,929.90	-850.65	33.94	₪ -288.71



בניין 101 - דירה 010 - 10 - 16226542(0x0)

סוג תעריף	סוג צריכה	קריאה קודמת	קריאה נוכחית	סה"כ צריכה בקוט"ש	מחיר לקוט"ש בא"ג	סה"כ לתשלום
פרטי חשבון עבור תאריכים:						
777	פסגה	01/01/22	31/01/22	-29.85	87.59	26.15 ₪
778	גבע	934.70	965.30	-30.60	53.68	16.43 ₪
779	שפל	2,271.55	2,462.35	-190.80	33.94	64.76 ₪

בניין 101 - דירה 011 - 11 - 16226542(0x0)

סוג תעריף	סוג צריכה	קריאה קודמת	קריאה נוכחית	סה"כ צריכה בקוט"ש	מחיר לקוט"ש בא"ג	סה"כ לתשלום
פרטי חשבון עבור תאריכים:						
777	פסגה	01/01/22	31/01/22	-156.05	87.59	136.68 ₪
778	גבע	1,942.60	1,993.05	-50.45	53.68	27.08 ₪
779	שפל	5,414.45	5,782.10	-367.65	33.94	124.78 ₪

בניין 101 - דירה 012 - 12 - 16226542(0x0)

סוג תעריף	סוג צריכה	קריאה קודמת	קריאה נוכחית	סה"כ צריכה בקוט"ש	מחיר לקוט"ש בא"ג	סה"כ לתשלום
פרטי חשבון עבור תאריכים:						
777	פסגה	01/01/22	31/01/22	-158.05	87.59	138.44 ₪
778	גבע	2,514.75	2,550.00	-35.25	53.68	18.92 ₪
779	שפל	5,713.10	5,996.60	-283.50	33.94	96.22 ₪

בניין 101 - דירה 013 - 13 - 16226542(0x0)

סוג תעריף	סוג צריכה	קריאה קודמת	קריאה נוכחית	סה"כ צריכה בקוט"ש	מחיר לקוט"ש בא"ג	סה"כ לתשלום
פרטי חשבון עבור תאריכים:						
777	פסגה	01/01/22	31/01/22	-61.25	87.59	53.65 ₪
778	גבע	1,180.40	1,229.20	-48.80	53.68	26.20 ₪
779	שפל	3,120.55	3,436.40	-315.85	33.94	107.20 ₪

בניין 101 - דירה 301 - 14 - 16226542(0x0)

סוג תעריף	סוג צריכה	קריאה קודמת	קריאה נוכחית	סה"כ צריכה בקוט"ש	מחיר לקוט"ש בא"ג	סה"כ לתשלום
פרטי חשבון עבור תאריכים:						
777	פסגה	01/01/22	31/01/22	-151.85	87.59	133.01 ₪
778	גבע	3,275.60	3,325.35	-49.75	53.68	26.71 ₪
779	שפל	8,833.45	9,271.75	-438.30	33.94	148.76 ₪





ראשי - 15 - (0x0)16226542

סוג תעריף	סוג צריכה	קריאה קודמת	קריאה נוכחית	סה"כ צריכה בקוט"ש	מחיר לקוט"ש בא"ג	סה"כ לתשלום
פרטי חשבון עבור תאריכים:						
777	פסגה	01/01/22	31/01/22	6,074.40	87.59	5,320.57 ₪
778	גבע	120,820.10	123,280.40	2,460.30	53.68	1,320.69 ₪
779	שפל	342,784.10	360,773.90	17,989.80	33.94	6,105.74 ₪

F101 - (0x0)16226545 - 1

סוג תעריף	סוג צריכה	קריאה קודמת	קריאה נוכחית	סה"כ צריכה בקוט"ש	מחיר לקוט"ש בא"ג	סה"כ לתשלום
פרטי חשבון עבור תאריכים:						
777	פסגה	01/01/22	31/01/22	-67.80	87.59	-59.39 ₪
778	גבע	1,040.80	1,049.00	-8.20	53.68	-4.40 ₪
779	שפל	2,668.90	2,815.25	-146.35	33.94	-49.67 ₪

F102 - (0x0)16226545 - 2

סוג תעריף	סוג צריכה	קריאה קודמת	קריאה נוכחית	סה"כ צריכה בקוט"ש	מחיר לקוט"ש בא"ג	סה"כ לתשלום
פרטי חשבון עבור תאריכים:						
777	פסגה	01/01/22	31/01/22	-213.55	87.59	-187.05 ₪
778	גבע	2,327.35	2,406.50	-79.15	53.68	-42.49 ₪
779	שפל	6,848.05	7,593.55	-745.50	33.94	-253.02 ₪

F103 - (0x0)16226545 - 3

סוג תעריף	סוג צריכה	קריאה קודמת	קריאה נוכחית	סה"כ צריכה בקוט"ש	מחיר לקוט"ש בא"ג	סה"כ לתשלום
פרטי חשבון עבור תאריכים:						
777	פסגה	01/01/22	31/01/22	-204.20	87.59	-178.86 ₪
778	גבע	2,492.95	2,536.20	-43.25	53.68	-23.22 ₪
779	שפל	7,988.10	8,563.70	-575.60	33.94	-195.36 ₪

F104 - (0x0)16226545 - 4

סוג תעריף	סוג צריכה	קריאה קודמת	קריאה נוכחית	סה"כ צריכה בקוט"ש	מחיר לקוט"ש בא"ג	סה"כ לתשלום
פרטי חשבון עבור תאריכים:						
777	פסגה	01/01/22	31/01/22	-41.95	87.59	-36.74 ₪
778	גבע	932.15	937.35	-5.20	53.68	-2.79 ₪
779	שפל	2,159.30	2,185.20	-25.90	33.94	-8.79 ₪



F105 - (0x0)16226545 - 5

סה"כ לתשלום	מחיר לקוט"ש בא"ג	סה"כ צריכה בקוט"ש	קריאה נוכחית	קריאה קודמת	סוג צריכה	סוג תעריף
			31/01/22	01/01/22	פרטי חשבון עבור תאריכים:	
₪ -144.04	87.59	-164.45	5,548.40	5,383.95	פסגה	777
₪ -50.06	53.68	-93.25	3,196.20	3,102.95	גבע	778
₪ -92.54	33.94	-272.65	8,563.95	8,291.30	שפל	779

F106 - (0x0)16226545 - 6

סה"כ לתשלום	מחיר לקוט"ש בא"ג	סה"כ צריכה בקוט"ש	קריאה נוכחית	קריאה קודמת	סוג צריכה	סוג תעריף
			31/01/22	01/01/22	פרטי חשבון עבור תאריכים:	
₪ -205.27	87.59	-234.35	6,534.80	6,300.45	פסגה	777
₪ -41.95	53.68	-78.15	3,305.75	3,227.60	גבע	778
₪ -212.43	33.94	-625.90	11,110.15	10,484.25	שפל	779

F107 - (0x0)16226545 - 7

סה"כ לתשלום	מחיר לקוט"ש בא"ג	סה"כ צריכה בקוט"ש	קריאה נוכחית	קריאה קודמת	סוג צריכה	סוג תעריף
			31/01/22	01/01/22	פרטי חשבון עבור תאריכים:	
₪ -117.63	87.59	-134.30	3,054.10	2,919.80	פסגה	777
₪ -20.05	53.68	-37.35	1,956.15	1,918.80	גבע	778
₪ -100.77	33.94	-296.90	4,604.70	4,307.80	שפל	779

F101/1 - (0x0)16226545 - 8

סה"כ לתשלום	מחיר לקוט"ש בא"ג	סה"כ צריכה בקוט"ש	קריאה נוכחית	קריאה קודמת	סוג צריכה	סוג תעריף
			31/01/22	01/01/22	פרטי חשבון עבור תאריכים:	
₪ -63.81	87.59	-72.85	2,765.10	2,692.25	פסגה	777
₪ -6.74	53.68	-12.55	1,188.00	1,175.45	גבע	778
₪ -71.09	33.94	-209.45	3,762.35	3,552.90	שפל	779

F102/1 - (0x0)16226545 - 9

סה"כ לתשלום	מחיר לקוט"ש בא"ג	סה"כ צריכה בקוט"ש	קריאה נוכחית	קריאה קודמת	סוג צריכה	סוג תעריף
			31/01/22	01/01/22	פרטי חשבון עבור תאריכים:	
₪ -147.24	87.59	-168.10	3,076.65	2,908.55	פסגה	777
₪ -26.79	53.68	-49.90	1,735.10	1,685.20	גבע	778
₪ -131.86	33.94	-388.50	4,483.60	4,095.10	שפל	779



F103/1 - (0x0)16226545 - 10

סה"כ לתשלום	מחיר לקוט"ש בא"ג	סה"כ צריכה בקוט"ש	קריאה נוכחית	קריאה קודמת	סוג צריכה	סוג תעריף
			31/01/22	01/01/22	פרטי חשבון עבור תאריכים:	
₪ -223.00	87.59	-254.60	6,434.80	6,180.20	פסגה	777
₪ -103.84	53.68	-193.45	3,678.35	3,484.90	גבע	778
₪ -315.27	33.94	-928.90	11,143.50	10,214.60	שפל	779

F104 - (0x0)16226545 - 11

סה"כ לתשלום	מחיר לקוט"ש בא"ג	סה"כ צריכה בקוט"ש	קריאה נוכחית	קריאה קודמת	סוג צריכה	סוג תעריף
			31/01/22	01/01/22	פרטי חשבון עבור תאריכים:	
₪ -9.55	87.59	-10.90	1,935.60	1,924.70	פסגה	777
₪ -1.50	53.68	-2.80	1,121.55	1,118.75	גבע	778
₪ -11.15	33.94	-32.85	3,325.80	3,292.95	שפל	779

F105 - (0x0)16226545 - 12

סה"כ לתשלום	מחיר לקוט"ש בא"ג	סה"כ צריכה בקוט"ש	קריאה נוכחית	קריאה קודמת	סוג צריכה	סוג תעריף
			31/01/22	01/01/22	פרטי חשבון עבור תאריכים:	
₪ -263.60	87.59	-300.95	4,957.70	4,656.75	פסגה	777
₪ -49.01	53.68	-91.30	2,821.95	2,730.65	גבע	778
₪ -270.16	33.94	-796.00	8,827.70	8,031.70	שפל	779

F106 - (0x0)16226545 - 13

סה"כ לתשלום	מחיר לקוט"ש בא"ג	סה"כ צריכה בקוט"ש	קריאה נוכחית	קריאה קודמת	סוג צריכה	סוג תעריף
			31/01/22	01/01/22	פרטי חשבון עבור תאריכים:	
₪ -57.90	87.59	-66.10	4,493.05	4,426.95	פסגה	777
₪ -6.23	53.68	-11.60	2,522.00	2,510.40	גבע	778
₪ -78.91	33.94	-232.50	7,752.00	7,519.50	שפל	779

F107 - (0x0)16226545 - 14

סה"כ לתשלום	מחיר לקוט"ש בא"ג	סה"כ צריכה בקוט"ש	קריאה נוכחית	קריאה קודמת	סוג צריכה	סוג תעריף
			31/01/22	01/01/22	פרטי חשבון עבור תאריכים:	
₪ -57.37	87.59	-65.50	2,346.90	2,281.40	פסגה	777
₪ -33.07	53.68	-61.60	1,446.20	1,384.60	גבע	778
₪ -145.47	33.94	-428.60	5,572.00	5,143.40	שפל	779



F101 - (0x0)16226548 - 1

סה"כ לתשלום	מחיר לקוט"ש בא"ג	סה"כ צריכה בקוט"ש	קריאה נוכחית	קריאה קודמת	סוג צריכה	סוג תעריף
			31/01/22	01/01/22	פרטי חשבון עבור תאריכים:	
₪ -67.18	87.59	-76.70	1,772.85	1,696.15	פסגה	777
₪ -22.60	53.68	-42.10	962.35	920.25	גבע	778
₪ -102.23	33.94	-301.20	3,002.00	2,700.80	שפל	779

F102 - (0x0)16226548 - 2

סה"כ לתשלום	מחיר לקוט"ש בא"ג	סה"כ צריכה בקוט"ש	קריאה נוכחית	קריאה קודמת	סוג צריכה	סוג תעריף
			31/01/22	01/01/22	פרטי חשבון עבור תאריכים:	
₪ -64.82	87.59	-74.00	5,257.50	5,183.50	פסגה	777
₪ -10.82	53.68	-20.15	2,845.45	2,825.30	גבע	778
₪ -40.68	33.94	-119.85	7,843.85	7,724.00	שפל	779

F103 - (0x0)16226548 - 3

סה"כ לתשלום	מחיר לקוט"ש בא"ג	סה"כ צריכה בקוט"ש	קריאה נוכחית	קריאה קודמת	סוג צריכה	סוג תעריף
			31/01/22	01/01/22	פרטי חשבון עבור תאריכים:	
₪ -61.84	87.59	-70.60	4,892.65	4,822.05	פסגה	777
₪ -6.33	53.68	-11.80	2,709.25	2,697.45	גבע	778
₪ -32.77	33.94	-96.55	6,749.50	6,652.95	שפל	779

F104 - (0x0)16226548 - 4

סה"כ לתשלום	מחיר לקוט"ש בא"ג	סה"כ צריכה בקוט"ש	קריאה נוכחית	קריאה קודמת	סוג צריכה	סוג תעריף
			31/01/22	01/01/22	פרטי חשבון עבור תאריכים:	
₪ -22.12	87.59	-25.25	1,797.00	1,771.75	פסגה	777
₪ -6.79	53.68	-12.65	951.50	938.85	גבע	778
₪ -43.66	33.94	-128.65	3,126.30	2,997.65	שפל	779

F105 - (0x0)16226548 - 5

סה"כ לתשלום	מחיר לקוט"ש בא"ג	סה"כ צריכה בקוט"ש	קריאה נוכחית	קריאה קודמת	סוג צריכה	סוג תעריף
			31/01/22	01/01/22	פרטי חשבון עבור תאריכים:	
₪ -65.52	87.59	-74.80	3,836.20	3,761.40	פסגה	777
₪ -13.82	53.68	-25.75	2,194.95	2,169.20	גבע	778
₪ -85.94	33.94	-253.20	6,899.75	6,646.55	שפל	779



F106 - (0x0)16226548 - 6

סה"כ לתשלום	מחיר לקוט"ש בא"ג	סה"כ צריכה בקוט"ש	קריאה נוכחית	קריאה קודמת	סוג צריכה	סוג תעריף
			31/01/22	01/01/22	פרטי חשבון עבור תאריכים:	
₪ -135.02	87.59	-154.15	5,648.10	5,493.95	פסגה	777
₪ -8.32	53.68	-15.50	2,639.60	2,624.10	גבע	778
₪ -148.79	33.94	-438.40	7,260.50	6,822.10	שפל	779

F107 - (0x0)16226548 - 7

סה"כ לתשלום	מחיר לקוט"ש בא"ג	סה"כ צריכה בקוט"ש	קריאה נוכחית	קריאה קודמת	סוג צריכה	סוג תעריף
			31/01/22	01/01/22	פרטי חשבון עבור תאריכים:	
₪ -64.51	87.59	-73.65	3,960.00	3,886.35	פסגה	777
₪ -19.59	53.68	-36.50	2,233.40	2,196.90	גבע	778
₪ -62.89	33.94	-185.30	4,580.05	4,394.75	שפל	779

F101/1 - (0x0)16226548 - 8

סה"כ לתשלום	מחיר לקוט"ש בא"ג	סה"כ צריכה בקוט"ש	קריאה נוכחית	קריאה קודמת	סוג צריכה	סוג תעריף
			31/01/22	01/01/22	פרטי חשבון עבור תאריכים:	
₪ -142.07	87.59	-162.20	3,040.20	2,878.00	פסגה	777
₪ -12.16	53.68	-22.65	1,393.30	1,370.65	גבע	778
₪ -55.73	33.94	-164.20	3,364.60	3,200.40	שפל	779

F102/1 - (0x0)16226548 - 9

סה"כ לתשלום	מחיר לקוט"ש בא"ג	סה"כ צריכה בקוט"ש	קריאה נוכחית	קריאה קודמת	סוג צריכה	סוג תעריף
			31/01/22	01/01/22	פרטי חשבון עבור תאריכים:	
₪ -106.03	87.59	-121.05	3,864.80	3,743.75	פסגה	777
₪ -36.10	53.68	-67.25	2,265.40	2,198.15	גבע	778
₪ -138.17	33.94	-407.10	6,820.25	6,413.15	שפל	779

F103/1 - (0x0)16226548 - 10

סה"כ לתשלום	מחיר לקוט"ש בא"ג	סה"כ צריכה בקוט"ש	קריאה נוכחית	קריאה קודמת	סוג צריכה	סוג תעריף
			31/01/22	01/01/22	פרטי חשבון עבור תאריכים:	
₪ -149.87	87.59	-171.10	4,092.10	3,921.00	פסגה	777
₪ -28.99	53.68	-54.00	2,071.95	2,017.95	גבע	778
₪ -135.03	33.94	-397.85	6,651.55	6,253.70	שפל	779





F104/1 - (0x0)16226548 - 11

סוג תעריף	סוג צריכה	קריאה קודמת	קריאה נוכחית	סה"כ צריכה בקוט"ש	מחיר לקוט"ש בא"ג	סה"כ לתשלום
פרטי חשבון עבור תאריכים:						
777	פסגה	01/01/22	31/01/22	-37.75	87.59	1,184.60
778	גבע	486.00	494.25	-8.25	53.68	1,146.85
779	שפל	1,382.15	1,465.95	-83.80	33.94	486.00
						-28.44

F105/1 - (0x0)16226548 - 12

סוג תעריף	סוג צריכה	קריאה קודמת	קריאה נוכחית	סה"כ צריכה בקוט"ש	מחיר לקוט"ש בא"ג	סה"כ לתשלום
פרטי חשבון עבור תאריכים:						
777	פסגה	01/01/22	31/01/22	-206.85	87.59	4,495.45
778	גבע	2,438.40	2,508.60	-70.20	53.68	4,288.60
779	שפל	6,043.55	6,681.30	-637.75	33.94	2,508.60
						-37.68
						-181.18

F106/1 - (0x0)16226548 - 13

סוג תעריף	סוג צריכה	קריאה קודמת	קריאה נוכחית	סה"כ צריכה בקוט"ש	מחיר לקוט"ש בא"ג	סה"כ לתשלום
פרטי חשבון עבור תאריכים:						
777	פסגה	01/01/22	31/01/22	-96.20	87.59	5,578.30
778	גבע	3,084.70	3,108.15	-23.45	53.68	5,482.10
779	שפל	7,647.40	7,846.75	-199.35	33.94	3,108.15
						-12.59
						-84.26

F107/1 - (0x0)16226548 - 14

סוג תעריף	סוג צריכה	קריאה קודמת	קריאה נוכחית	סה"כ צריכה בקוט"ש	מחיר לקוט"ש בא"ג	סה"כ לתשלום
פרטי חשבון עבור תאריכים:						
777	פסגה	01/01/22	31/01/22	-97.15	87.59	2,352.25
778	גבע	1,110.40	1,118.10	-7.70	53.68	2,255.10
779	שפל	2,335.80	2,496.75	-160.95	33.94	1,118.10
						-4.13
						-85.09

סה"כ לדירי:

פסגה	גבע	שפל	סה"כ	שיא ביקוש
991.10	458.15	3,553.40	5,002.65	8.29
868.10	245.93	1,206.02	2,320.06	

סה"כ צריכה
סה"כ לתשלום

0.00	תשלום קבוע	
0.00	תשלום עבור גודל חיבור בKVA (0x0)	
2,320.06	סה"כ לתשלום	לא כולל מע"מ





01/02/22 תאריך הפקה:
 31/01/22 תאריך קריאה נוכחית:
 01/01/22 תאריך קריאה קודמת:

שם דייר: ציבורי בנין 103
 שם אתר: מעונות בר אילן

לקוח/ה נכבד/ה, אנו מתכבדים להגיש את חישוב צריכת החשמל לתקופה 01/01/22 - 31/01/22:

F101 - (0x0)16226491 - 1

סוג תעריף	סוג צריכה	קריאה קודמת	קריאה נוכחית	סה"כ צריכה בקוט"ש	מחיר לקוט"ש בא"ג	סה"כ לתשלום
פרטי חשבון עבור תאריכים:						
777	פסגה	01/01/22	31/01/22	-5.05	87.59	₪ -4.42
778	גבע	706.55	709.05	-2.50	53.68	₪ -1.34
779	שפל	1,489.00	1,507.85	-18.85	33.94	₪ -6.40

F102 - (0x0)16226491 - 2

סוג תעריף	סוג צריכה	קריאה קודמת	קריאה נוכחית	סה"כ צריכה בקוט"ש	מחיר לקוט"ש בא"ג	סה"כ לתשלום
פרטי חשבון עבור תאריכים:						
777	פסגה	01/01/22	31/01/22	-201.80	87.59	₪ -176.76
778	גבע	1,916.15	1,967.05	-50.90	53.68	₪ -27.32
779	שפל	4,488.70	4,845.05	-356.35	33.94	₪ -120.95

F103 - (0x0)16226491 - 3

סוג תעריף	סוג צריכה	קריאה קודמת	קריאה נוכחית	סה"כ צריכה בקוט"ש	מחיר לקוט"ש בא"ג	סה"כ לתשלום
פרטי חשבון עבור תאריכים:						
777	פסגה	01/01/22	31/01/22	-129.50	87.59	₪ -113.43
778	גבע	1,964.15	1,984.80	-20.65	53.68	₪ -11.08
779	שפל	5,886.05	6,006.95	-120.90	33.94	₪ -41.03

F104 - (0x0)16226491 - 4

סוג תעריף	סוג צריכה	קריאה קודמת	קריאה נוכחית	סה"כ צריכה בקוט"ש	מחיר לקוט"ש בא"ג	סה"כ לתשלום
פרטי חשבון עבור תאריכים:						
777	פסגה	01/01/22	31/01/22	-59.60	87.59	₪ -52.20
778	גבע	1,271.75	1,325.55	-53.80	53.68	₪ -28.88
779	שפל	3,074.50	3,252.20	-177.70	33.94	₪ -60.31





F105 - (0x0)16226491 - 5

סה"כ לתשלום	מחיר לקוט"ש בא"ג	סה"כ צריכה בקוט"ש	קריאה נוכחית	קריאה קודמת	סוג צריכה	סוג תעריף
			31/01/22	01/01/22	פרטי חשבון עבור תאריכים:	
₪ -109.66	87.59	-125.20	3,116.00	2,990.80	פסגה	777
₪ -23.49	53.68	-43.75	1,293.50	1,249.75	גבע	778
₪ -57.60	33.94	-169.70	3,404.85	3,235.15	שפל	779

F106 - (0x0)16226491 - 6

סה"כ לתשלום	מחיר לקוט"ש בא"ג	סה"כ צריכה בקוט"ש	קריאה נוכחית	קריאה קודמת	סוג צריכה	סוג תעריף
			31/01/22	01/01/22	פרטי חשבון עבור תאריכים:	
₪ -160.16	87.59	-182.85	4,820.85	4,638.00	פסגה	777
₪ -27.05	53.68	-50.40	2,081.20	2,030.80	גבע	778
₪ -128.48	33.94	-378.55	6,089.55	5,711.00	שפל	779

F107 - (0x0)16226491 - 7

סה"כ לתשלום	מחיר לקוט"ש בא"ג	סה"כ צריכה בקוט"ש	קריאה נוכחית	קריאה קודמת	סוג צריכה	סוג תעריף
			31/01/22	01/01/22	פרטי חשבון עבור תאריכים:	
₪ -51.59	87.59	-58.90	2,583.80	2,524.90	פסגה	777
₪ -11.08	53.68	-20.65	1,274.80	1,254.15	גבע	778
₪ -51.03	33.94	-150.35	3,854.25	3,703.90	שפל	779

F101/1 - (0x0)16226491 - 8

סה"כ לתשלום	מחיר לקוט"ש בא"ג	סה"כ צריכה בקוט"ש	קריאה נוכחית	קריאה קודמת	סוג צריכה	סוג תעריף
			31/01/22	01/01/22	פרטי חשבון עבור תאריכים:	
₪ -164.76	87.59	-188.10	1,740.05	1,551.95	פסגה	777
₪ -19.27	53.68	-35.90	641.45	605.55	גבע	778
₪ -71.58	33.94	-210.90	1,884.95	1,674.05	שפל	779

F102/1 - (0x0)16226491 - 9

סה"כ לתשלום	מחיר לקוט"ש בא"ג	סה"כ צריכה בקוט"ש	קריאה נוכחית	קריאה קודמת	סוג צריכה	סוג תעריף
			31/01/22	01/01/22	פרטי חשבון עבור תאריכים:	
₪ -44.50	87.59	-50.80	1,384.25	1,333.45	פסגה	777
₪ -5.26	53.68	-9.80	773.25	763.45	גבע	778
₪ -52.17	33.94	-153.70	2,324.55	2,170.85	שפל	779



F103/1 - (0x0)16226491 - 10

סה"כ לתשלום	מחיר לקוט"ש בא"ג	סה"כ צריכה בקוט"ש	קריאה נוכחית	קריאה קודמת	סוג צריכה	סוג תעריף
			31/01/22	01/01/22	פרטי חשבון עבור תאריכים:	
₪ -34.38	87.59	-39.25	4,993.70	4,954.45	פסגה	777
₪ -3.89	53.68	-7.25	2,145.40	2,138.15	גבע	778
₪ -31.53	33.94	-92.90	6,417.55	6,324.65	שפל	779

F104/1 - (0x0)16226491 - 11

סה"כ לתשלום	מחיר לקוט"ש בא"ג	סה"כ צריכה בקוט"ש	קריאה נוכחית	קריאה קודמת	סוג צריכה	סוג תעריף
			31/01/22	01/01/22	פרטי חשבון עבור תאריכים:	
₪ -127.22	87.59	-145.25	2,829.00	2,683.75	פסגה	777
₪ -8.72	53.68	-16.25	1,308.25	1,292.00	גבע	778
₪ -89.09	33.94	-262.50	4,261.75	3,999.25	שפל	779

F105/1 - (0x0)16226491 - 12

סה"כ לתשלום	מחיר לקוט"ש בא"ג	סה"כ צריכה בקוט"ש	קריאה נוכחית	קריאה קודמת	סוג צריכה	סוג תעריף
			31/01/22	01/01/22	פרטי חשבון עבור תאריכים:	
₪ -8.41	87.59	-9.60	1,666.65	1,657.05	פסגה	777
₪ -1.45	53.68	-2.70	978.55	975.85	גבע	778
₪ -10.74	33.94	-31.65	2,256.70	2,225.05	שפל	779

F106/1 - (0x0)16226491 - 13

סה"כ לתשלום	מחיר לקוט"ש בא"ג	סה"כ צריכה בקוט"ש	קריאה נוכחית	קריאה קודמת	סוג צריכה	סוג תעריף
			31/01/22	01/01/22	פרטי חשבון עבור תאריכים:	
₪ -47.52	87.59	-54.25	3,608.30	3,554.05	פסגה	777
₪ -8.03	53.68	-14.95	1,932.60	1,917.65	גבע	778
₪ -78.74	33.94	-232.00	4,482.45	4,250.45	שפל	779

F107/1 - (0x0)16226491 - 14

סה"כ לתשלום	מחיר לקוט"ש בא"ג	סה"כ צריכה בקוט"ש	קריאה נוכחית	קריאה קודמת	סוג צריכה	סוג תעריף
			31/01/22	01/01/22	פרטי חשבון עבור תאריכים:	
₪ -79.05	87.59	-90.25	4,418.35	4,328.10	פסגה	777
₪ -8.08	53.68	-15.05	1,794.20	1,779.15	גבע	778
₪ -59.79	33.94	-176.15	5,649.80	5,473.65	שפל	779



F108 - (0x0)16226491 - 15

סה"כ לתשלום	מחיר לקוט"ש בא"ג	סה"כ צריכה בקוט"ש	קריאה נוכחית	קריאה קודמת	סוג צריכה	סוג תעריף
			31/01/22	01/01/22	פרטי חשבון עבור תאריכים:	
₪ -11.04	87.59	-12.60	2,315.60	2,303.00	פסגה	777
₪ -3.38	53.68	-6.30	1,048.30	1,042.00	גבע	778
₪ -32.68	33.94	-96.30	2,865.70	2,769.40	שפל	779

F101 - (0x0)16226519 - 1

סה"כ לתשלום	מחיר לקוט"ש בא"ג	סה"כ צריכה בקוט"ש	קריאה נוכחית	קריאה קודמת	סוג צריכה	סוג תעריף
			31/01/22	01/01/22	פרטי חשבון עבור תאריכים:	
₪ -102.31	87.59	-116.80	2,322.75	2,205.95	פסגה	777
₪ -13.39	53.68	-24.95	1,170.00	1,145.05	גבע	778
₪ -85.97	33.94	-253.30	2,786.75	2,533.45	שפל	779

F202 - (0x0)16226519 - 2

סה"כ לתשלום	מחיר לקוט"ש בא"ג	סה"כ צריכה בקוט"ש	קריאה נוכחית	קריאה קודמת	סוג צריכה	סוג תעריף
			31/01/22	01/01/22	פרטי חשבון עבור תאריכים:	
₪ -193.92	87.59	-221.40	4,949.95	4,728.55	פסגה	777
₪ -40.56	53.68	-75.55	2,463.65	2,388.10	גבע	778
₪ -158.30	33.94	-466.40	7,338.20	6,871.80	שפל	779

F103 - (0x0)16226519 - 3

סה"כ לתשלום	מחיר לקוט"ש בא"ג	סה"כ צריכה בקוט"ש	קריאה נוכחית	קריאה קודמת	סוג צריכה	סוג תעריף
			31/01/22	01/01/22	פרטי חשבון עבור תאריכים:	
₪ -155.52	87.59	-177.55	3,771.20	3,593.65	פסגה	777
₪ -18.98	53.68	-35.35	1,915.50	1,880.15	גבע	778
₪ -100.78	33.94	-296.95	5,606.05	5,309.10	שפל	779

F104 - (0x0)16226519 - 4

סה"כ לתשלום	מחיר לקוט"ש בא"ג	סה"כ צריכה בקוט"ש	קריאה נוכחית	קריאה קודמת	סוג צריכה	סוג תעריף
			31/01/22	01/01/22	פרטי חשבון עבור תאריכים:	
₪ -78.31	87.59	-89.40	3,397.80	3,308.40	פסגה	777
₪ -10.04	53.68	-18.70	1,671.90	1,653.20	גבע	778
₪ -23.98	33.94	-70.65	3,984.50	3,913.85	שפל	779





F105 - (0x0)16226519 - 5

סה"כ לתשלום	מחיר לקוט"ש בא"ג	סה"כ צריכה בקוט"ש	קריאה נוכחית	קריאה קודמת	סוג צריכה	סוג תעריף
			31/01/22	01/01/22	פרטי חשבון עבור תאריכים:	
₪ -342.96	87.59	-391.55	5,641.05	5,249.50	פסגה	777
₪ -86.37	53.68	-160.90	2,628.00	2,467.10	גבע	778
₪ -416.68	33.94	-1,227.70	7,417.35	6,189.65	שפל	779

F106 - (0x0)16226519 - 6

סה"כ לתשלום	מחיר לקוט"ש בא"ג	סה"כ צריכה בקוט"ש	קריאה נוכחית	קריאה קודמת	סוג צריכה	סוג תעריף
			31/01/22	01/01/22	פרטי חשבון עבור תאריכים:	
₪ -144.48	87.59	-164.95	4,173.50	4,008.55	פסגה	777
₪ -35.56	53.68	-66.25	2,083.35	2,017.10	גבע	778
₪ -122.98	33.94	-362.35	6,383.95	6,021.60	שפל	779

F107 - (0x0)16226519 - 7

סה"כ לתשלום	מחיר לקוט"ש בא"ג	סה"כ צריכה בקוט"ש	קריאה נוכחית	קריאה קודמת	סוג צריכה	סוג תעריף
			31/01/22	01/01/22	פרטי חשבון עבור תאריכים:	
₪ -111.90	87.59	-127.75	1,654.85	1,527.10	פסגה	777
₪ -37.90	53.68	-70.60	831.30	760.70	גבע	778
₪ -89.18	33.94	-262.75	2,187.20	1,924.45	שפל	779

F101/1 - (0x0)16226519 - 8

סה"כ לתשלום	מחיר לקוט"ש בא"ג	סה"כ צריכה בקוט"ש	קריאה נוכחית	קריאה קודמת	סוג צריכה	סוג תעריף
			31/01/22	01/01/22	פרטי חשבון עבור תאריכים:	
₪ -48.48	87.59	-55.35	1,701.30	1,645.95	פסגה	777
₪ -10.31	53.68	-19.20	844.50	825.30	גבע	778
₪ -67.93	33.94	-200.15	2,213.15	2,013.00	שפל	779

F102/1 - (0x0)16226519 - 9

סה"כ לתשלום	מחיר לקוט"ש בא"ג	סה"כ צריכה בקוט"ש	קריאה נוכחית	קריאה קודמת	סוג צריכה	סוג תעריף
			31/01/22	01/01/22	פרטי חשבון עבור תאריכים:	
₪ -56.85	87.59	-64.90	3,211.65	3,146.75	פסגה	777
₪ -6.17	53.68	-11.50	1,729.70	1,718.20	גבע	778
₪ -41.22	33.94	-121.45	4,555.45	4,434.00	שפל	779





F103/1 - (0x0)16226519 - 10

סה"כ לתשלום	מחיר לקוט"ש בא"ג	סה"כ צריכה בקוט"ש	קריאה נוכחית	קריאה קודמת	סוג צריכה	סוג תעריף
			31/01/22	01/01/22	פרטי חשבון עבור תאריכים:	
₪ -55.79	87.59	-63.70	3,506.15	3,442.45	פסגה	777
₪ -7.30	53.68	-13.60	1,686.75	1,673.15	גבע	778
₪ -47.33	33.94	-139.45	5,533.15	5,393.70	שפל	779

F104/1 - (0x0)16226519 - 11

סה"כ לתשלום	מחיר לקוט"ש בא"ג	סה"כ צריכה בקוט"ש	קריאה נוכחית	קריאה קודמת	סוג צריכה	סוג תעריף
			31/01/22	01/01/22	פרטי חשבון עבור תאריכים:	
₪ -163.84	87.59	-187.05	4,059.45	3,872.40	פסגה	777
₪ -21.53	53.68	-40.10	2,068.75	2,028.65	גבע	778
₪ -119.08	33.94	-350.85	6,140.20	5,789.35	שפל	779

F105/1 - (0x0)16226519 - 12

סה"כ לתשלום	מחיר לקוט"ש בא"ג	סה"כ צריכה בקוט"ש	קריאה נוכחית	קריאה קודמת	סוג צריכה	סוג תעריף
			31/01/22	01/01/22	פרטי חשבון עבור תאריכים:	
₪ -81.02	87.59	-92.50	1,704.15	1,611.65	פסגה	777
₪ -17.28	53.68	-32.20	904.75	872.55	גבע	778
₪ -72.12	33.94	-212.50	2,309.75	2,097.25	שפל	779

F106/1 - (0x0)16226519 - 13

סה"כ לתשלום	מחיר לקוט"ש בא"ג	סה"כ צריכה בקוט"ש	קריאה נוכחית	קריאה קודמת	סוג צריכה	סוג תעריף
			31/01/22	01/01/22	פרטי חשבון עבור תאריכים:	
₪ -191.34	87.59	-218.45	4,479.05	4,260.60	פסגה	777
₪ -35.62	53.68	-66.35	2,222.80	2,156.45	גבע	778
₪ -118.31	33.94	-348.60	6,296.05	5,947.45	שפל	779

F107/1 - (0x0)16226519 - 14

סה"כ לתשלום	מחיר לקוט"ש בא"ג	סה"כ צריכה בקוט"ש	קריאה נוכחית	קריאה קודמת	סוג צריכה	סוג תעריף
			31/01/22	01/01/22	פרטי חשבון עבור תאריכים:	
₪ -131.87	87.59	-150.55	6,027.55	5,877.00	פסגה	777
₪ -20.99	53.68	-39.10	3,119.00	3,079.90	גבע	778
₪ -91.72	33.94	-270.25	8,449.10	8,178.85	שפל	779



F108 - (0x0)16226519 - 15

סה"כ לתשלום	מחיר לקוט"ש בא"ג	סה"כ צריכה בקוט"ש	קריאה נוכחית	קריאה קודמת	סוג צריכה	סוג תעריף
			31/01/22	01/01/22	פרטי חשבון עבור תאריכים:	
₪ -49.93	87.59	-57.00	1,664.10	1,607.10	פסגה	777
₪ -2.47	53.68	-4.60	784.10	779.50	גבע	778
₪ -30.68	33.94	-90.40	2,652.90	2,562.50	שפל	779

F101 - (0x0)16226533 - 1

סה"כ לתשלום	מחיר לקוט"ש בא"ג	סה"כ צריכה בקוט"ש	קריאה נוכחית	קריאה קודמת	סוג צריכה	סוג תעריף
			31/01/22	01/01/22	פרטי חשבון עבור תאריכים:	
₪ -60.48	87.59	-69.05	1,981.10	1,912.05	פסגה	777
₪ -22.41	53.68	-41.75	1,095.30	1,053.55	גבע	778
₪ -60.60	33.94	-178.55	3,078.70	2,900.15	שפל	779

F102 - (0x0)16226533 - 2

סה"כ לתשלום	מחיר לקוט"ש בא"ג	סה"כ צריכה בקוט"ש	קריאה נוכחית	קריאה קודמת	סוג צריכה	סוג תעריף
			31/01/22	01/01/22	פרטי חשבון עבור תאריכים:	
₪ -96.44	87.59	-110.10	3,680.75	3,570.65	פסגה	777
₪ -21.20	53.68	-39.50	1,766.55	1,727.05	גבע	778
₪ -100.89	33.94	-297.25	6,153.50	5,856.25	שפל	779

F103 - (0x0)16226533 - 3

סה"כ לתשלום	מחיר לקוט"ש בא"ג	סה"כ צריכה בקוט"ש	קריאה נוכחית	קריאה קודמת	סוג צריכה	סוג תעריף
			31/01/22	01/01/22	פרטי חשבון עבור תאריכים:	
₪ -210.92	87.59	-240.80	4,011.45	3,770.65	פסגה	777
₪ -30.84	53.68	-57.45	1,919.85	1,862.40	גבע	778
₪ -197.58	33.94	-582.15	6,642.30	6,060.15	שפל	779

F104 - (0x0)16226533 - 4

סה"כ לתשלום	מחיר לקוט"ש בא"ג	סה"כ צריכה בקוט"ש	קריאה נוכחית	קריאה קודמת	סוג צריכה	סוג תעריף
			31/01/22	01/01/22	פרטי חשבון עבור תאריכים:	
₪ -64.12	87.59	-73.20	2,160.95	2,087.75	פסגה	777
₪ -12.13	53.68	-22.60	1,139.85	1,117.25	גבע	778
₪ -68.20	33.94	-200.95	3,754.30	3,553.35	שפל	779





F105 - (0x0)16226533 - 5

סוג תעריף	סוג צריכה	קריאה קודמת	קריאה נוכחית	סה"כ צריכה בקוט"ש	מחיר לקוט"ש בא"ג	סה"כ לתשלום
פרטי חשבון עבור תאריכים:						
777	פסגה	01/01/22	31/01/22	-157.45	87.59	137.91 ₪
778	גבע	2,279.90	2,329.55	-49.65	53.68	26.65 ₪
779	שפל	5,981.85	6,376.50	-394.65	33.94	133.94 ₪

F106 - (0x0)16226533 - 6

סוג תעריף	סוג צריכה	קריאה קודמת	קריאה נוכחית	סה"כ צריכה בקוט"ש	מחיר לקוט"ש בא"ג	סה"כ לתשלום
פרטי חשבון עבור תאריכים:						
777	פסגה	01/01/22	31/01/22	-169.10	87.59	148.11 ₪
778	גבע	1,788.70	1,845.15	-56.45	53.68	30.30 ₪
779	שפל	4,870.35	5,355.50	-485.15	33.94	164.66 ₪

F107 - (0x0)16226533 - 7

סוג תעריף	סוג צריכה	קריאה קודמת	קריאה נוכחית	סה"כ צריכה בקוט"ש	מחיר לקוט"ש בא"ג	סה"כ לתשלום
פרטי חשבון עבור תאריכים:						
777	פסגה	01/01/22	31/01/22	-69.90	87.59	61.23 ₪
778	גבע	1,172.85	1,188.70	-15.85	53.68	8.51 ₪
779	שפל	3,090.50	3,273.35	-182.85	33.94	62.06 ₪

בנין 103 - דירה 008 - (0x0)16226533 - 8

סוג תעריף	סוג צריכה	קריאה קודמת	קריאה נוכחית	סה"כ צריכה בקוט"ש	מחיר לקוט"ש בא"ג	סה"כ לתשלום
פרטי חשבון עבור תאריכים:						
777	פסגה	01/01/22	31/01/22	-44.90	87.59	39.33 ₪
778	גבע	645.70	655.60	-9.90	53.68	5.31 ₪
779	שפל	1,835.60	1,947.70	-112.10	33.94	38.05 ₪

בנין 103 - דירה 009 - (0x0)16226533 - 9

סוג תעריף	סוג צריכה	קריאה קודמת	קריאה נוכחית	סה"כ צריכה בקוט"ש	מחיר לקוט"ש בא"ג	סה"כ לתשלום
פרטי חשבון עבור תאריכים:						
777	פסגה	01/01/22	31/01/22	-158.75	87.59	139.05 ₪
778	גבע	2,552.45	2,581.25	-28.80	53.68	15.46 ₪
779	שפל	5,350.50	5,709.00	-358.50	33.94	121.67 ₪



בניין 103 - דירה 010 - 10 - 16226533(0x0)

סוג תעריף	סוג צריכה	קריאה קודמת	קריאה נוכחית	סה"כ צריכה בקוט"ש	מחיר לקוט"ש בא"ג	סה"כ לתשלום
פרטי חשבון עבור תאריכים:						
777	פסגה	01/01/22	31/01/22	-182.15	87.59	₪ -159.55
778	גבע	2,285.20	2,366.70	-81.50	53.68	₪ -43.75
779	שפל	5,913.25	6,527.10	-613.85	33.94	₪ -208.34

בניין 103 - דירה 011 - 11 - 16226533(0x0)

סוג תעריף	סוג צריכה	קריאה קודמת	קריאה נוכחית	סה"כ צריכה בקוט"ש	מחיר לקוט"ש בא"ג	סה"כ לתשלום
פרטי חשבון עבור תאריכים:						
777	פסגה	01/01/22	31/01/22	-63.80	87.59	₪ -55.88
778	גבע	980.55	1,003.75	-23.20	53.68	₪ -12.45
779	שפל	2,430.90	2,573.90	-143.00	33.94	₪ -48.53

בניין 103 - דירה 012 - 12 - 16226533(0x0)

סוג תעריף	סוג צריכה	קריאה קודמת	קריאה נוכחית	סה"כ צריכה בקוט"ש	מחיר לקוט"ש בא"ג	סה"כ לתשלום
פרטי חשבון עבור תאריכים:						
777	פסגה	01/01/22	31/01/22	-129.50	87.59	₪ -113.43
778	גבע	2,582.60	2,618.40	-35.80	53.68	₪ -19.22
779	שפל	7,608.60	7,845.25	-236.65	33.94	₪ -80.32

בניין 103 - דירה 013 - 13 - 16226533(0x0)

סוג תעריף	סוג צריכה	קריאה קודמת	קריאה נוכחית	סה"כ צריכה בקוט"ש	מחיר לקוט"ש בא"ג	סה"כ לתשלום
פרטי חשבון עבור תאריכים:						
777	פסגה	01/01/22	31/01/22	-172.95	87.59	₪ -151.49
778	גבע	1,840.95	1,919.00	-78.05	53.68	₪ -41.90
779	שפל	5,658.35	6,208.35	-550.00	33.94	₪ -186.67

ראשי - 15 - 16226533(0x0)

סוג תעריף	סוג צריכה	קריאה קודמת	קריאה נוכחית	סה"כ צריכה בקוט"ש	מחיר לקוט"ש בא"ג	סה"כ לתשלום
פרטי חשבון עבור תאריכים:						
777	פסגה	01/01/22	31/01/22	6,193.70	87.59	₪ 5,425.06
778	גבע	99,067.20	101,101.90	2,034.70	53.68	₪ 1,092.23
779	שפל	283,562.50	298,755.80	15,193.30	33.94	₪ 5,156.61





סה"כ לדירה:

פסגה	גבע	שפל	סה"כ	שיא ביקוש
1,020.15	464.40	3,555.40	5,039.95	8.42
₪ 893.55	₪ 249.29	₪ 1,206.70	₪ 2,349.54	

סה"כ צריכה

סה"כ לתשלום

₪ 0.00	תשלום קבוע	
₪ 0.00	תשלום עבור גודל חיבור בKVA (0x0)	
₪ 2,349.54	סה"כ לתשלום	לא כולל מע"מ



01/02/22 תאריך הפקה:
 31/01/22 תאריך קריאה נוכחית:
 01/01/22 תאריך קריאה קודמת:

שם דייר: ציבורי בנין 104
 שם אתר: מעונות בר אילן

לקוח/ה נכבד/ה, אנו מתכבדים להגיש את חישוב צריכת החשמל לתקופה 01/01/22 - 31/01/22:

F11 - (0x0)16226556 - 1

סוג תעריף	סוג צריכה	קריאה קודמת	קריאה נוכחית	סה"כ צריכה בקוט"ש	מחיר לקוט"ש בא"ג	סה"כ לתשלום
פרטי חשבון עבור תאריכים:						
777	פסגה	01/01/22	31/01/22	-133.35	87.59	₪ -116.80
778	גבע	2,480.50	2,538.50	-58.00	53.68	₪ -31.13
779	שפל	6,985.30	7,375.20	-389.90	33.94	₪ -132.33

F12 - (0x0)16226556 - 2

סוג תעריף	סוג צריכה	קריאה קודמת	קריאה נוכחית	סה"כ צריכה בקוט"ש	מחיר לקוט"ש בא"ג	סה"כ לתשלום
פרטי חשבון עבור תאריכים:						
777	פסגה	01/01/22	31/01/22	-123.80	87.59	₪ -108.44
778	גבע	1,807.10	1,837.20	-30.10	53.68	₪ -16.16
779	שפל	5,304.15	5,556.85	-252.70	33.94	₪ -85.77

F13 - (0x0)16226556 - 3

סוג תעריף	סוג צריכה	קריאה קודמת	קריאה נוכחית	סה"כ צריכה בקוט"ש	מחיר לקוט"ש בא"ג	סה"כ לתשלום
פרטי חשבון עבור תאריכים:						
777	פסגה	5,404.90	5,508.85	-103.95	87.59	₪ -91.05
778	גבע	3,100.00	3,171.40	-71.40	53.68	₪ -38.33
779	שפל	9,216.05	9,589.75	-373.70	33.94	₪ -126.83

F14 - (0x0)16226556 - 4

סוג תעריף	סוג צריכה	קריאה קודמת	קריאה נוכחית	סה"כ צריכה בקוט"ש	מחיר לקוט"ש בא"ג	סה"כ לתשלום
פרטי חשבון עבור תאריכים:						
777	פסגה	1,918.00	1,945.75	-27.75	87.59	₪ -24.31
778	גבע	900.75	903.65	-2.90	53.68	₪ -1.56
779	שפל	2,341.35	2,430.60	-89.25	33.94	₪ -30.29



F15 - (0x0)16226556 - 5

סה"כ לתשלום	מחיר לקוט"ש בא"ג	סה"כ צריכה בקוט"ש	קריאה נוכחית	קריאה קודמת	סוג צריכה	סוג תעריף
			31/01/22	01/01/22	פרטי חשבון עבור תאריכים:	
₪ -183.76	87.59	-209.80	5,055.25	4,845.45	פסגה	777
₪ -27.32	53.68	-50.90	2,611.45	2,560.55	גבע	778
₪ -140.22	33.94	-413.15	8,168.30	7,755.15	שפל	779

F16 - (0x0)16226556 - 6

סה"כ לתשלום	מחיר לקוט"ש בא"ג	סה"כ צריכה בקוט"ש	קריאה נוכחית	קריאה קודמת	סוג צריכה	סוג תעריף
			31/01/22	01/01/22	פרטי חשבון עבור תאריכים:	
₪ -81.41	87.59	-92.95	4,728.25	4,635.30	פסגה	777
₪ -21.39	53.68	-39.85	3,052.30	3,012.45	גבע	778
₪ -102.72	33.94	-302.65	7,763.80	7,461.15	שפל	779

F101 - (0x0)16226556 - 8

סה"כ לתשלום	מחיר לקוט"ש בא"ג	סה"כ צריכה בקוט"ש	קריאה נוכחית	קריאה קודמת	סוג צריכה	סוג תעריף
			31/01/22	01/01/22	פרטי חשבון עבור תאריכים:	
₪ -135.72	87.59	-154.95	3,727.50	3,572.55	פסגה	777
₪ -8.40	53.68	-15.65	1,731.35	1,715.70	גבע	778
₪ -94.59	33.94	-278.70	4,653.00	4,374.30	שפל	779

F102 - (0x0)16226556 - 9

סה"כ לתשלום	מחיר לקוט"ש בא"ג	סה"כ צריכה בקוט"ש	קריאה נוכחית	קריאה קודמת	סוג צריכה	סוג תעריף
			31/01/22	01/01/22	פרטי חשבון עבור תאריכים:	
₪ -82.25	87.59	-93.90	5,932.35	5,838.45	פסגה	777
₪ -16.16	53.68	-30.10	3,577.30	3,547.20	גבע	778
₪ -50.59	33.94	-149.05	8,882.55	8,733.50	שפל	779

F103 - (0x0)16226556 - 10

סה"כ לתשלום	מחיר לקוט"ש בא"ג	סה"כ צריכה בקוט"ש	קריאה נוכחית	קריאה קודמת	סוג צריכה	סוג תעריף
			31/01/22	01/01/22	פרטי חשבון עבור תאריכים:	
₪ -187.88	87.59	-214.50	3,953.90	3,739.40	פסגה	777
₪ -38.97	53.68	-72.60	1,985.95	1,913.35	גבע	778
₪ -201.33	33.94	-593.20	6,584.10	5,990.90	שפל	779



F104 - (0x0)16226556 - 11

סה"כ לתשלום	מחיר לקוט"ש בא"ג	סה"כ צריכה בקוט"ש	קריאה נוכחית	קריאה קודמת	סוג צריכה	סוג תעריף
			31/01/22	01/01/22	פרטי חשבון עבור תאריכים:	
₪ -68.63	87.59	-78.35	2,383.15	2,304.80	פסגה	777
₪ -31.89	53.68	-59.40	1,438.75	1,379.35	גבע	778
₪ -101.02	33.94	-297.65	4,379.75	4,082.10	שפל	779

F105 - (0x0)16226556 - 12

סה"כ לתשלום	מחיר לקוט"ש בא"ג	סה"כ צריכה בקוט"ש	קריאה נוכחית	קריאה קודמת	סוג צריכה	סוג תעריף
			31/01/22	01/01/22	פרטי חשבון עבור תאריכים:	
₪ -103.44	87.59	-118.10	6,286.55	6,168.45	פסגה	777
₪ -55.75	53.68	-103.85	3,412.10	3,308.25	גבע	778
₪ -186.35	33.94	-549.05	11,374.95	10,825.90	שפל	779

F106 - (0x0)16226556 - 13

סה"כ לתשלום	מחיר לקוט"ש בא"ג	סה"כ צריכה בקוט"ש	קריאה נוכחית	קריאה קודמת	סוג צריכה	סוג תעריף
			31/01/22	01/01/22	פרטי חשבון עבור תאריכים:	
₪ -99.85	87.59	-114.00	5,330.70	5,216.70	פסגה	777
₪ -28.16	53.68	-52.45	2,653.15	2,600.70	גבע	778
₪ -110.05	33.94	-324.25	7,584.20	7,259.95	שפל	779

F107 - (0x0)16226556 - 14

סה"כ לתשלום	מחיר לקוט"ש בא"ג	סה"כ צריכה בקוט"ש	קריאה נוכחית	קריאה קודמת	סוג צריכה	סוג תעריף
			31/01/22	01/01/22	פרטי חשבון עבור תאריכים:	
₪ -170.01	87.59	-194.10	4,643.70	4,449.60	פסגה	777
₪ -30.06	53.68	-56.00	2,209.45	2,153.45	גבע	778
₪ -111.88	33.94	-329.65	6,938.35	6,608.70	שפל	779

ראשי - (0x0)16226556 - 15

סה"כ לתשלום	מחיר לקוט"ש בא"ג	סה"כ צריכה בקוט"ש	קריאה נוכחית	קריאה קודמת	סוג צריכה	סוג תעריף
			31/01/22	01/01/22	פרטי חשבון עבור תאריכים:	
₪ 2,887.05	87.59	3,296.10	127,587.30	124,291.20	פסגה	777
₪ 697.41	53.68	1,299.20	71,537.00	70,237.80	גבע	778
₪ 3,185.40	33.94	9,385.40	216,501.50	207,116.10	שפל	779





F205 - (0x0)16254111 - 1

סה"כ לתשלום	מחיר לקוט"ש בא"ג	סה"כ צריכה בקוט"ש	קריאה נוכחית	קריאה קודמת	סוג צריכה	סוג תעריף
			31/01/22	01/01/22	פרטי חשבון עבור תאריכים:	
₪ -247.27	87.59	-282.30	6,441.55	6,159.25	פסגה	777
₪ -67.77	53.68	-126.25	3,721.55	3,595.30	גבע	778
₪ -261.22	33.94	-769.65	11,056.80	10,287.15	שפל	779

F206 - (0x0)16254111 - 2

סה"כ לתשלום	מחיר לקוט"ש בא"ג	סה"כ צריכה בקוט"ש	קריאה נוכחית	קריאה קודמת	סוג צריכה	סוג תעריף
			31/01/22	01/01/22	פרטי חשבון עבור תאריכים:	
₪ -184.68	87.59	-210.85	4,115.60	3,904.75	פסגה	777
₪ -31.54	53.68	-58.75	2,324.35	2,265.60	גבע	778
₪ -209.17	33.94	-616.30	9,060.50	8,444.20	שפל	779

F207 - (0x0)16254111 - 3

סה"כ לתשלום	מחיר לקוט"ש בא"ג	סה"כ צריכה בקוט"ש	קריאה נוכחית	קריאה קודמת	סוג צריכה	סוג תעריף
			31/01/22	01/01/22	פרטי חשבון עבור תאריכים:	
₪ -156.65	87.59	-178.85	4,512.40	4,333.55	פסגה	777
₪ -20.67	53.68	-38.50	2,741.30	2,702.80	גבע	778
₪ -149.34	33.94	-440.00	8,401.90	7,961.90	שפל	779

F201 - (0x0)16254115 - 1

סה"כ לתשלום	מחיר לקוט"ש בא"ג	סה"כ צריכה בקוט"ש	קריאה נוכחית	קריאה קודמת	סוג צריכה	סוג תעריף
			31/01/22	01/01/22	פרטי חשבון עבור תאריכים:	
₪ -11.82	87.59	-13.50	4,022.60	4,009.10	פסגה	777
₪ -2.12	53.68	-3.95	2,349.15	2,345.20	גבע	778
₪ -13.61	33.94	-40.10	4,808.35	4,768.25	שפל	779

F202 - (0x0)16254115 - 2

סה"כ לתשלום	מחיר לקוט"ש בא"ג	סה"כ צריכה בקוט"ש	קריאה נוכחית	קריאה קודמת	סוג צריכה	סוג תעריף
			31/01/22	01/01/22	פרטי חשבון עבור תאריכים:	
₪ -147.76	87.59	-168.70	5,281.15	5,112.45	פסגה	777
₪ -47.51	53.68	-88.50	3,889.45	3,800.95	גבע	778
₪ -193.15	33.94	-569.10	9,103.30	8,534.20	שפל	779



F203 - (0x0)16254115 - 3

סה"כ לתשלום	מחיר לקוט"ש בא"ג	סה"כ צריכה בקוט"ש	קריאה נוכחית	קריאה קודמת	סוג צריכה	סוג תעריף
			31/01/22	01/01/22	פרטי חשבון עבור תאריכים:	
₪ -108.66	87.59	-124.05	5,134.10	5,010.05	פסגה	777
₪ -13.50	53.68	-25.15	2,674.05	2,648.90	גבע	778
₪ -96.30	33.94	-283.75	8,028.05	7,744.30	שפל	779

F204 - (0x0)16254115 - 4

סה"כ לתשלום	מחיר לקוט"ש בא"ג	סה"כ צריכה בקוט"ש	קריאה נוכחית	קריאה קודמת	סוג צריכה	סוג תעריף
			31/01/22	01/01/22	פרטי חשבון עבור תאריכים:	
₪ -42.74	87.59	-48.80	2,233.05	2,184.25	פסגה	777
₪ -11.08	53.68	-20.65	1,019.80	999.15	גבע	778
₪ -34.40	33.94	-101.35	3,675.90	3,574.55	שפל	779

סה"כ לדירה:

שיא ביקוש	סה"כ	שפל	גבע	פסגה	
8.25	3,126.05	2,222.25	294.25	609.55	סה"כ צריכה
	₪ 1,446.09	₪ 754.23	₪ 157.95	₪ 533.90	סה"כ לתשלום

₪ 0.00	תשלום קבוע	
₪ 0.00	תשלום עבור גודל חיבור ב-KVA (0x0)	
₪ 1,446.09	סה"כ לתשלום	לא כולל מע"מ