



01/02/22 תאריך הפקה:
 31/01/22 תאריך קריאה נוכחית:
 01/01/22 תאריך קריאה קודמת:

שם דייר: הוט בניין ספרד
שם אתר: פארק יקום ספרד

לקוח/ה נכבד/ה, אנו מתכבדים להגיש את חישוב צריכת החשמל לתקופה 01/01/22 - 31/01/22:
ראשי שנה 1 - 1 - 00023336 (3x3200)

סוג תעריף	סוג צריכה	קריאה קודמת	קריאה נוכחית	סה"כ צריכה בקוט"ש	מחיר לקוט"ש בא"ג	סה"כ לתשלום
			31/01/22	01/01/22	פרטי חשבון עבור תאריכים:	
777	פסגה	22,556,782.86	22,570,974.24	14,191.38	87.59	12,430.23 ₪
778	גבע	13,502,111.10	13,507,694.28	5,583.18	53.68	2,997.05 ₪
779	שפל	20,189,630.64	20,233,898.58	44,267.94	33.94	15,024.54 ₪

ראשי שנה 2 - 2 - 00023511 (3x3200)

סוג תעריף	סוג צריכה	קריאה קודמת	קריאה נוכחית	סה"כ צריכה בקוט"ש	מחיר לקוט"ש בא"ג	סה"כ לתשלום
			31/01/22	01/01/22	פרטי חשבון עבור תאריכים:	
777	פסגה	10,009,887.30	10,033,511.76	23,624.46	87.59	20,692.66 ₪
778	גבע	4,503,449.52	4,513,311.54	9,862.02	53.68	5,293.93 ₪
779	שפל	8,529,328.44	8,606,962.44	77,634.00	33.94	26,348.98 ₪

ראשי שנה 4 חדש - 1 - 17312582 (3x3200)

סוג תעריף	סוג צריכה	קריאה קודמת	קריאה נוכחית	סה"כ צריכה בקוט"ש	מחיר לקוט"ש בא"ג	סה"כ לתשלום
			31/01/22	01/01/22	פרטי חשבון עבור תאריכים:	
777	פסגה	625,207.60	625,207.60	0.00	87.59	0.00 ₪
778	גבע	340,393.60	340,393.60	0.00	53.68	0.00 ₪
779	שפל	1,090,279.20	1,090,279.20	0.00	33.94	0.00 ₪

ראשי שנה 3 - 1 - 18075345 (0x0)

סוג תעריף	סוג צריכה	קריאה קודמת	קריאה נוכחית	סה"כ צריכה בקוט"ש	מחיר לקוט"ש בא"ג	סה"כ לתשלום
			31/01/22	01/01/22	פרטי חשבון עבור תאריכים:	
777	פסגה	715,774.16	765,538.76	49,764.60	87.59	43,588.81 ₪
778	גבע	356,687.14	380,697.24	24,010.10	53.68	12,888.62 ₪
779	שפל	1,005,021.89	1,190,749.09	185,727.20	33.94	63,035.81 ₪





הנחה מוסכמת 2.5%

סה"כ לתשלום	הערה
₪ -5,057.52	הנחה מוסכמת 2.5%

סה"כ לדירי: סה"כ צריכה

פסגה	גבע	שפל	סה"כ	שיא ביקוש
87,580.44	39,455.30	307,629.14	434,664.88	268.16
₪ 76,711.71	₪ 21,179.61	₪ 104,409.33	₪ 202,300.64	

סה"כ צריכה

סה"כ לתשלום

211.60 ₪	תשלום קבוע	
1,811.53 ₪	תשלום עבור גודל חיבור בKVA (3x9600)	
199,266.25 ₪	סה"כ לתשלום	לא כולל מע"מ



31012228570

התפלגות חיוב בש"ח לפי תעו"ז

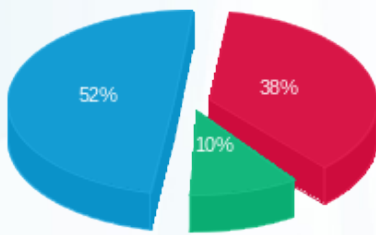

- פסגה (₪ 76,711.71) 52%
- גבע (₪ 21,179.61) 10%
- שפל (₪ 104,409.33) 38%

הסטוריית צריכה בקוט"ש

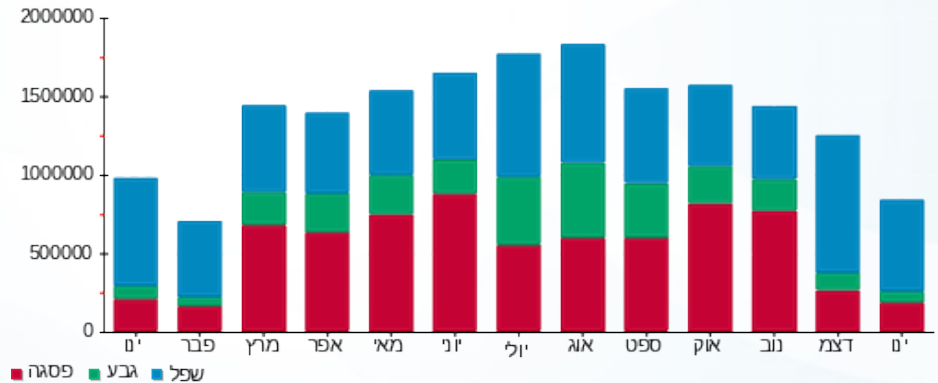



01/02/22 תאריך הפקה:
 31/01/22 תאריך קריאה נוכחית:
 01/01/22 תאריך קריאה קודמת:

שם דייר: פוד טראק
 שם אתר: פארק יקום ספרד

לקוח/ה נכבד/ה, אנו מתכבדים להגיש את חישוב צריכת החשמל לתקופה 01/01/22 - 31/01/22:

פוד טראק - 1 - 20281832(3x80)

סה"כ לתשלום	מחיר לקוט"ש בא"ג	סה"כ צריכה בקוט"ש	קריאה נוכחית	קריאה קודמת	סוג צריכה	סוג תעריף
			31/01/22	01/01/22		פרטי חשבון עבור תאריכים:
0.00 ₪	87.59	0.00	0.00	0.00	פסגה	777
0.00 ₪	53.68	0.00	0.00	0.00	גבע	778
0.00 ₪	33.94	0.00	0.00	0.00	שפל	779

סה"כ לדייר:

שיא ביקוש	סה"כ	שפל	גבע	פסגה
	0.00	0.00	0.00	0.00
	0.00 ₪	0.00 ₪	0.00 ₪	0.00 ₪

סה"כ צריכה
 סה"כ לתשלום

211.60 ₪	תשלום קבוע	
15.10 ₪	תשלום עבור גודל חיבור ב-KVA (3x80)	
226.70 ₪	סה"כ לתשלום	לא כולל מע"מ



31012244356

