

03/02/22 תאריך הפקה:
 31/01/22 תאריך קריאה נוכחית:
 01/01/22 תאריך קריאה קודמת:

שם דייר: אגפים 1 + 2 כיוון 2
 שם אתר: סלע קפיטל ירושלים

לקוח/ה נכבד/ה, אנו מתכבדים להגיש את חישוב צריכת החשמל לתקופה 01/01/22 - 31/01/22:

אגפים 1+2 כיוון 2 - 4 - 14155657(0x0)

סה"כ לתשלום	מחיר לקוט"ש בא"ג	סה"כ צריכה בקוט"ש	קריאה נוכחית	קריאה קודמת	סוג צריכה	סוג תעריף
			31/01/22	01/01/22	פרטי חשבון עבור תאריכים:	
909.10 ₪	87.59	1,037.90	81,402.70	80,364.80	פסגה	777
93.03 ₪	53.68	173.30	26,428.80	26,255.50	גבע	778
831.50 ₪	33.94	2,449.90	67,548.20	65,098.30	שפל	779

ציבורי

סה"כ לתשלום	מחיר לקוט"ש בא"ג	סה"כ צריכה בקוט"ש	קריאה נוכחית	קריאה קודמת	סוג צריכה	סוג תעריף
			31/01/22	01/01/22	פרטי חשבון עבור תאריכים:	
293.02 ₪	87.59	334.539			פסגה	777
15.12 ₪	53.68	28.174			גבע	778
231.43 ₪	33.94	681.866			שפל	779

סה"כ לדייר:

שיא ביקוש	סה"כ	שפל	גבע	פסגה
20.54	4,705.68	3,131.77	201.47	1,372.44
	2,373.19 ₪	1,062.92 ₪	108.15 ₪	1,202.12 ₪

סה"כ צריכה
 סה"כ לתשלום

211.60 ₪	תשלום קבוע	
0.00 ₪	תשלום עבור גודל חיבור בKVA (0x0)	
2,584.79 ₪	סה"כ לתשלום	לא כולל מע"מ



03/02/22 תאריך הפקה:
 31/01/22 תאריך קריאה נוכחית:
 01/01/22 תאריך קריאה קודמת:

שם דייר: אגפים 3 + 4 כיוון 1
שם אתר: סלע קפיטל ירושלים

לקוח/ה נכבד/ה, אנו מתכבדים להגיש את חישוב צריכת החשמל לתקופה 01/01/22 - 31/01/22:

אגפים 3+4 כיוון 1 - 3 - 14155657(0x0)

סוג תעריף	סוג צריכה	קריאה קודמת	קריאה נוכחית	סה"כ צריכה בקוט"ש	מחיר לקוט"ש בא"ג	סה"כ לתשלום
		01/01/22	31/01/22	פרטי חשבון עבור תאריכים:		
777	פסגה	104,900.10	106,314.40	1,414.30	87.59	1,238.79 ₪
778	גבע	44,209.20	44,740.20	531.00	53.68	285.04 ₪
779	שפל	126,359.60	130,764.30	4,404.70	33.94	1,494.96 ₪

ציבורי

סוג תעריף	סוג צריכה	קריאה קודמת	קריאה נוכחית	סה"כ צריכה בקוט"ש	מחיר לקוט"ש בא"ג	סה"כ לתשלום
		01/01/22	31/01/22	פרטי חשבון עבור תאריכים:		
777	פסגה			455.861	87.59	399.29 ₪
778	גבע			86.326	53.68	46.34 ₪
779	שפל			1,225.934	33.94	416.08 ₪

סה"כ לדייר:

פסגה	גבע	שפל	סה"כ	שיא ביקוש
1,870.16	617.33	5,630.63	8,118.12	22.34
1,638.07 ₪	331.38 ₪	1,911.04 ₪	3,880.49 ₪	

סה"כ צריכה
 סה"כ לתשלום

211.60 ₪	תשלום קבוע	
0.00 ₪	תשלום עבור גודל חיבור בKVA (0x0)	
4,092.09 ₪	סה"כ לתשלום	לא כולל מע"מ





03/02/22 תאריך הפקה:
 31/01/22 תאריך קריאה נוכחית:
 01/01/22 תאריך קריאה קודמת:

שם דייר: בזק חנות
 שם אתר: סלע קפיטל ירושלים

לקוח/ה נכבד/ה, אנו מתכבדים להגיש את חישוב צריכת החשמל לתקופה 01/01/22 - 31/01/22:

בזק חנות - 1 - 20281941 (3x63)

סוג תעריף	סוג צריכה	קריאה קודמת	קריאה נוכחית	סה"כ צריכה בקוט"ש	מחיר לקוט"ש בא"ג	סה"כ לתשלום
פרטי חשבון עבור תאריכים:						
777	פסגה	01/01/22	31/01/22	324.00	87.59	283.79 ₪
778	גבע	2,579.10	2,660.60	81.50	53.68	43.75 ₪
779	שפל	5,069.90	6,215.30	1,145.40	33.94	388.75 ₪

סה"כ לדיר:

פסגה	גבע	שפל	סה"כ	שיא ביקוש
324.00	81.50	1,145.40	1,550.90	7.25
283.79 ₪	43.75 ₪	388.75 ₪	716.29 ₪	

סה"כ צריכה
 סה"כ לתשלום

211.60 ₪	תשלום קבוע	
11.89 ₪	תשלום עבור גודל חיבור בKVA (3x63)	
939.78 ₪	סה"כ לתשלום	לא כולל מע"מ

התפלגות חיוב בש"ח לפי תעו"ז

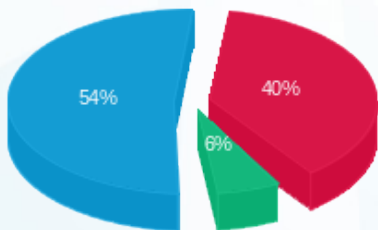

פסגה (283.79 ₪) 54%
 גבע (43.75 ₪) 40%
 שפל (388.75 ₪) 6%

הסטוריית צריכה בקוט"ש

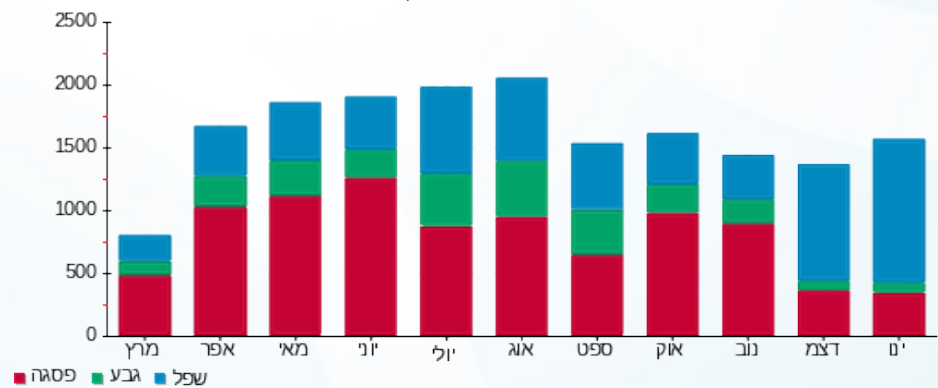

03/02/22 תאריך הפקדה:
 31/01/22 תאריך קריאה נוכחית:
 01/01/22 תאריך קריאה קודמת:

שם דייר: בזק חניון
 שם אתר: סלע קפיטל ירושלים

לקוח/ה נכבד/ה, אנו מתכבדים להגיש את חישוב צריכת החשמל לתקופה 01/01/22 - 31/01/22:

ראשי מיזוג אוויר מפוחים-חניון חדש - 1 - 81037894(0x0)

סוג תעריף	סוג צריכה	קריאה קודמת	קריאה נוכחית	סה"כ צריכה בקוט"ש	מחיר לקוט"ש בא"ג	סה"כ לתשלום
פרטי חשבון עבור תאריכים:						
777	פסגה	01/01/22	31/01/22	320.00	87.59	280.29 ₪
778	גבע	87,436.16	87,722.24	286.08	53.68	153.57 ₪
779	שפל	177,603.84	178,192.64	588.80	33.94	199.84 ₪

סה"כ לדיר:

פסגה	גבע	שפל	סה"כ	שיא ביקוש
320.00	286.08	588.80	1,194.88	12.00
280.29 ₪	153.57 ₪	199.84 ₪	633.69 ₪	

סה"כ צריכה
 סה"כ לתשלום

211.60 ₪	תשלום קבוע	
0.00 ₪	תשלום עבור גודל חיבור בKVA (0x0)	
845.29 ₪	סה"כ לתשלום	לא כולל מע"מ

התפלגות חיוב בש"ח לפי תעו"ז

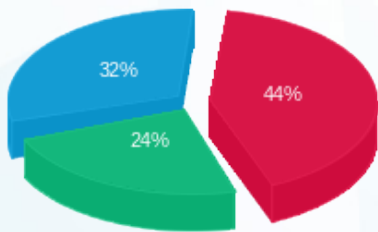

■ פסגה (280.29 ₪)
 ■ גבע (153.57 ₪)
 ■ שפל (199.84 ₪)

הסטוריית צריכה בקוט"ש

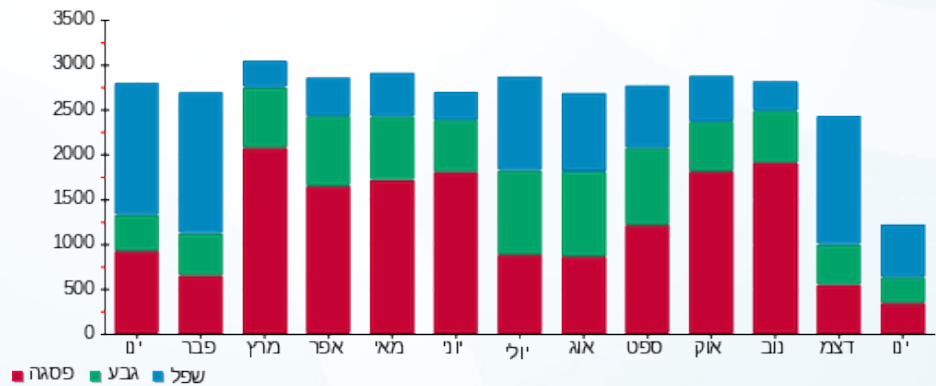



03/02/22 תאריך הפקה:
 31/01/22 תאריך קריאה נוכחית:
 01/01/22 תאריך קריאה קודמת:

שם דייר: בזק מחושב
שם אתר: סלע קפיטל ירושלים

לקוח/ה נכבד/ה, אנו מתכבדים להגיש את חישוב צריכת החשמל לתקופה 01/01/22 - 31/01/22:

אגפים 3+4 כיוון 1 - 3 - 14155657(0x0)

סוג תעריף	סוג צריכה	קריאה קודמת	קריאה נוכחית	סה"כ צריכה בקוט"ש	מחיר לקוט"ש בא"ג	סה"כ לתשלום
			31/01/22	01/01/22	פרטי חשבון עבור תאריכים:	
777	פסגה	104,900.10	106,314.40	-1,414.30	87.59	₪ -1,238.79
778	גבע	44,209.20	44,740.20	-531.00	53.68	₪ -285.04
779	שפל	126,359.60	130,764.30	-4,404.70	33.94	₪ -1,494.96

אגפים 1+2 כיוון 2 - 4 - 14155657(0x0)

סוג תעריף	סוג צריכה	קריאה קודמת	קריאה נוכחית	סה"כ צריכה בקוט"ש	מחיר לקוט"ש בא"ג	סה"כ לתשלום
			31/01/22	01/01/22	פרטי חשבון עבור תאריכים:	
777	פסגה	80,364.80	81,402.70	-1,037.90	87.59	₪ -909.10
778	גבע	26,255.50	26,428.80	-173.30	53.68	₪ -93.03
779	שפל	65,098.30	67,548.20	-2,449.90	33.94	₪ -831.50

קומה 7 לוח ראשי - 1 - 81029282(0x0)

סוג תעריף	סוג צריכה	קריאה קודמת	קריאה נוכחית	סה"כ צריכה בקוט"ש	מחיר לקוט"ש בא"ג	סה"כ לתשלום
			31/01/22	01/01/22	פרטי חשבון עבור תאריכים:	
777	פסגה	388,237.50	389,582.40	-1,344.90	87.59	₪ -1,178.00
778	גבע	102,931.90	103,407.40	-475.50	53.68	₪ -255.25
779	שפל	309,486.40	314,415.70	-4,929.30	33.94	₪ -1,673.00

קומה 6 לוח ראשי - 1 - 81029317(0x0)

סוג תעריף	סוג צריכה	קריאה קודמת	קריאה נוכחית	סה"כ צריכה בקוט"ש	מחיר לקוט"ש בא"ג	סה"כ לתשלום
			31/01/22	01/01/22	פרטי חשבון עבור תאריכים:	
777	פסגה	355,157.20	356,426.50	-1,269.30	87.59	₪ -1,111.78
778	גבע	91,703.80	92,096.30	-392.50	53.68	₪ -210.69
779	שפל	274,040.80	278,705.50	-4,664.70	33.94	₪ -1,583.20



ראשי לוח UPS קומה 5 - 4 - 81029317(0x0)

סוג תעריף	סוג צריכה	קריאה קודמת	קריאה נוכחית	סה"כ צריכה בקוט"ש	מחיר לקוט"ש בא"ג	סה"כ לתשלום
פרטי חשבון עבור תאריכים:						
777	פסגה	01/01/22	31/01/22	-43.80	87.59	17,411.40 ₪
778	גבע	5,658.20	5,679.50	-21.30	53.68	11.43 ₪
779	שפל	19,779.70	19,966.40	-186.70	33.94	63.37 ₪

גנרטור קומה 6 - 6 - 81029317(0x0)

סוג תעריף	סוג צריכה	קריאה קודמת	קריאה נוכחית	סה"כ צריכה בקוט"ש	מחיר לקוט"ש בא"ג	סה"כ לתשלום
פרטי חשבון עבור תאריכים:						
777	פסגה	01/01/22	31/01/22	501.40	87.59	439.18 ₪
778	גבע	25,789.90	26,025.60	235.70	53.68	126.52 ₪
779	שפל	43,653.30	45,441.60	1,788.30	33.94	606.95 ₪

ראשי לוח קומה 5 בלתי חיוני - 7 - 81029317(0x0)

סוג תעריף	סוג צריכה	קריאה קודמת	קריאה נוכחית	סה"כ צריכה בקוט"ש	מחיר לקוט"ש בא"ג	סה"כ לתשלום
פרטי חשבון עבור תאריכים:						
777	פסגה	01/01/22	31/01/22	-796.20	87.59	697.39 ₪
778	גבע	66,081.80	66,472.40	-390.60	53.68	209.67 ₪
779	שפל	210,200.20	213,865.60	-3,665.40	33.94	1,244.04 ₪

ראשי לוח קומה 5 חיוני - 8 - 81029317(0x0)

סוג תעריף	סוג צריכה	קריאה קודמת	קריאה נוכחית	סה"כ צריכה בקוט"ש	מחיר לקוט"ש בא"ג	סה"כ לתשלום
פרטי חשבון עבור תאריכים:						
777	פסגה	01/01/22	31/01/22	-1,275.80	87.59	1,117.47 ₪
778	גבע	81,383.40	82,014.90	-631.50	53.68	338.99 ₪
779	שפל	250,207.50	254,996.50	-4,789.00	33.94	1,625.39 ₪

קומה 8 לוח ראשי - 1 - 81030276(0x0)

סוג תעריף	סוג צריכה	קריאה קודמת	קריאה נוכחית	סה"כ צריכה בקוט"ש	מחיר לקוט"ש בא"ג	סה"כ לתשלום
פרטי חשבון עבור תאריכים:						
777	פסגה	01/01/22	31/01/22	-2,177.80	87.59	1,907.54 ₪
778	גבע	132,809.40	133,777.50	-968.10	53.68	519.68 ₪
779	שפל	355,743.90	363,792.80	-8,048.90	33.94	2,731.80 ₪



משרד הבריאות - 6 - 81030276(0x0)

סוג תעריף	סוג צריכה	קריאה קודמת	קריאה נוכחית	סה"כ צריכה בקוט"ש	מחיר לקוט"ש בא"ג	סה"כ לתשלום
פרטי חשבון עבור תאריכים:						
777	פסגה	01/01/22	31/01/22	-1,106.10	87.59	₪ -968.83
778	גבע	56,475.60	56,992.00	-516.40	53.68	₪ -277.20
779	שפל	170,234.70	174,862.90	-4,628.20	33.94	₪ -1,570.81

משרד הבריאות - 7 - 81030276(0x0)

סוג תעריף	סוג צריכה	קריאה קודמת	קריאה נוכחית	סה"כ צריכה בקוט"ש	מחיר לקוט"ש בא"ג	סה"כ לתשלום
פרטי חשבון עבור תאריכים:						
777	פסגה	01/01/22	31/01/22	0.00	87.59	₪ 0.00
778	גבע	337.60	337.60	0.00	53.68	₪ 0.00
779	שפל	795.30	795.30	0.00	33.94	₪ 0.00

בזק חינוך - 1 - 81037894(0x0)

סוג תעריף	סוג צריכה	קריאה קודמת	קריאה נוכחית	סה"כ צריכה בקוט"ש	מחיר לקוט"ש בא"ג	סה"כ לתשלום
פרטי חשבון עבור תאריכים:						
777	פסגה	01/01/22	31/01/22	-400.00	87.59	₪ -350.36
778	גבע	109,295.20	109,652.80	-357.60	53.68	₪ -191.96
779	שפל	222,004.80	222,740.80	-736.00	33.94	₪ -249.80

לוח מ"א חדרי תקשורת בגג - 2 - 81037894(0x0)

סוג תעריף	סוג צריכה	קריאה קודמת	קריאה נוכחית	סה"כ צריכה בקוט"ש	מחיר לקוט"ש בא"ג	סה"כ לתשלום
פרטי חשבון עבור תאריכים:						
777	פסגה	01/01/22	31/01/22	-766.40	87.59	₪ -671.29
778	גבע	105,732.80	106,096.00	-363.20	53.68	₪ -194.97
779	שפל	308,220.80	311,059.20	-2,838.40	33.94	₪ -963.35

ראשי חחי לוח מתח נמוך - 6 - 81037894(0x0)

סוג תעריף	סוג צריכה	קריאה קודמת	קריאה נוכחית	סה"כ צריכה בקוט"ש	מחיר לקוט"ש בא"ג	סה"כ לתשלום
פרטי חשבון עבור תאריכים:						
777	פסגה	01/01/22	31/01/22	19,596.80	87.59	₪ 17,164.84
778	גבע	1,605,793.60	1,614,312.00	8,518.40	53.68	₪ 4,572.68
779	שפל	4,585,904.00	4,661,657.60	75,753.60	33.94	₪ 25,710.77





מטבח - 7 - (0x0)81037894

סוג תעריף	סוג צריכה	קריאה קודמת	קריאה נוכחית	סה"כ צריכה בקוט"ש	מחיר לקוט"ש בא"ג	סה"כ לתשלום
		01/01/22	31/01/22	פרטי חשבון עבור תאריכים:		
777	פסגה	124,006.30	124,506.20	-499.90	87.59	₪ -437.86
778	גבע	50,624.60	50,867.30	-242.70	53.68	₪ -130.28
779	שפל	144,895.60	146,746.60	-1,851.00	33.94	₪ -628.23

לוח מעליות - 1 - (0x0)81037899

סוג תעריף	סוג צריכה	קריאה קודמת	קריאה נוכחית	סה"כ צריכה בקוט"ש	מחיר לקוט"ש בא"ג	סה"כ לתשלום
		01/01/22	31/01/22	פרטי חשבון עבור תאריכים:		
777	פסגה	34,744.40	34,744.40	0.00	87.59	₪ 0.00
778	גבע	8,392.40	8,392.40	0.00	53.68	₪ 0.00
779	שפל	18,512.40	18,512.40	0.00	33.94	₪ 0.00

ראשי לוח מעליות - 7 - (0x0)81037899

סוג תעריף	סוג צריכה	קריאה קודמת	קריאה נוכחית	סה"כ צריכה בקוט"ש	מחיר לקוט"ש בא"ג	סה"כ לתשלום
		01/01/22	31/01/22	פרטי חשבון עבור תאריכים:		
777	פסגה	153,174.40	153,528.40	-354.00	87.59	₪ -310.07
778	גבע	35,766.40	35,964.80	-198.40	53.68	₪ -106.50
779	שפל	85,225.20	86,421.60	-1,196.40	33.94	₪ -406.06

מעלית משא - 8 - (0x0)81037899

סוג תעריף	סוג צריכה	קריאה קודמת	קריאה נוכחית	סה"כ צריכה בקוט"ש	מחיר לקוט"ש בא"ג	סה"כ לתשלום
		01/01/22	31/01/22	פרטי חשבון עבור תאריכים:		
777	פסגה	24,452.80	24,519.60	-66.80	87.59	₪ -58.51
778	גבע	11,745.20	11,782.80	-37.60	53.68	₪ -20.18
779	שפל	43,830.80	44,041.20	-210.40	33.94	₪ -71.41

סה"כ לדייר:

פסגה	גבע	שפל	סה"כ	שיא ביקוש
7,545.00	3,454.40	32,942.90	43,942.30	233.60
₪ 6,608.67	₪ 1,854.32	₪ 11,180.82	₪ 19,643.81	

סה"כ צריכה
סה"כ לתשלום

211.60 ₪	תשלום קבוע	
0.00 ₪	תשלום עבור גודל חיבור בKVA (0x0)	
19,855.41 ₪	סה"כ לתשלום	לא כולל מע"מ



03/02/22 תאריך הפקה:
 31/01/22 תאריך קריאה נוכחית:
 01/01/22 תאריך קריאה קודמת:

שם דייר: בזק משרדים
 שם אתר: סלע קפיטל ירושלים

לקוח/ה נכבד/ה, אנו מתכבדים להגיש את חישוב צריכת החשמל לתקופה 01/01/22 - 31/01/22:

בזק משרדים - 1 - 20281942(3x100)

סוג תעריף	סוג צריכה	קריאה קודמת	קריאה נוכחית	סה"כ צריכה בקוט"ש	מחיר לקוט"ש בא"ג	סה"כ לתשלום
פרטי חשבון עבור תאריכים:						
777	פסגה	01/01/22	31/01/22	363.30	87.59	318.21 ₪
778	גבע	2,244.70	2,375.30	130.60	53.68	70.11 ₪
779	שפל	5,771.20	7,165.60	1,394.40	33.94	473.26 ₪

סה"כ לדייר:

פסגה	גבע	שפל	סה"כ	שיא ביקוש
363.30	130.60	1,394.40	1,888.30	7.57
318.21 ₪	70.11 ₪	473.26 ₪	861.58 ₪	

סה"כ צריכה
 סה"כ לתשלום

211.60 ₪	תשלום קבוע	
18.87 ₪	תשלום עבור גודל חיבור בKVA (3x100)	
1,092.05 ₪	סה"כ לתשלום	לא כולל מע"מ

התפלגות חיוב בש"ח לפי תעו"ז

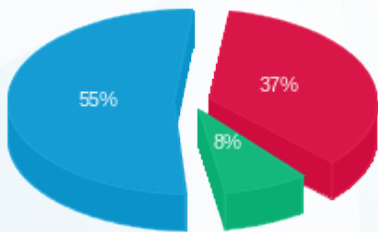

פסגה (318.21 ₪) 55%
 גבע (70.11 ₪) 8%
 שפל (473.26 ₪) 37%

הסטוריית צריכה בקוט"ש

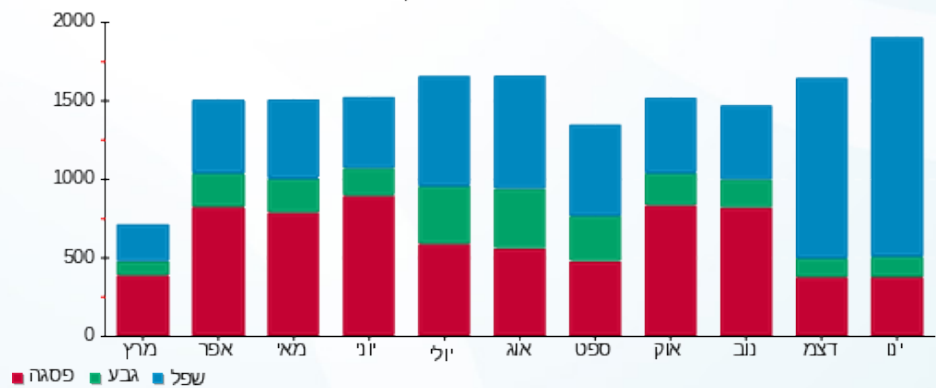



03/02/22 תאריך הפקה:
 31/01/22 תאריך קריאה נוכחית:
 01/01/22 תאריך קריאה קודמת:

שם דייר: בית כנסת לובי ואודיטוריום קומה 0
שם אתר: סלע קפיטל ירושלים

לקוח/ה נכבד/ה, אנו מתכבדים להגיש את חישוב צריכת החשמל לתקופה 01/01/22 - 31/01/22:

קומה 0 - 1 - (3x63)20281941

סוג תעריף	סוג צריכה	קריאה קודמת	קריאה נוכחית	סה"כ צריכה בקוט"ש	מחיר לקוט"ש בא"ג	סה"כ לתשלום
			31/01/22	01/01/22	פרטי חשבון עבור תאריכים:	
777	פסגה	8,441.30	8,765.30	-324.00	87.59	₪ -283.79
778	גבע	2,579.10	2,660.60	-81.50	53.68	₪ -43.75
779	שפל	5,069.90	6,215.30	-1,145.40	33.94	₪ -388.75

קומה 0 - 6 - (3x160)81037899

סוג תעריף	סוג צריכה	קריאה קודמת	קריאה נוכחית	סה"כ צריכה בקוט"ש	מחיר לקוט"ש בא"ג	סה"כ לתשלום
			31/01/22	01/01/22	פרטי חשבון עבור תאריכים:	
777	פסגה	41,532.00	43,433.00	1,901.00	87.59	₪ 1,665.09
778	גבע	15,555.40	16,407.80	852.40	53.68	₪ 457.57
779	שפל	37,604.40	45,193.20	7,588.80	33.94	₪ 2,575.64

סה"כ לדייר:

פסגה	גבע	שפל	סה"כ	שיא ביקוש
1,577.00	770.90	6,443.40	8,791.30	21.60
₪ 1,381.29	₪ 413.82	₪ 2,186.89	₪ 3,982.00	

סה"כ צריכה
 סה"כ לתשלום

₪ 211.60	תשלום קבוע	
₪ 18.30	תשלום עבור גודל חיבור בKVA (3x97)	
₪ 4,211.91	סה"כ לתשלום	לא כולל מע"מ





03/02/22 תאריך הפקה:
 31/01/22 תאריך קריאה נוכחית:
 01/01/22 תאריך קריאה קודמת:

שם דייר: חדר כושר
 שם אתר: סלע קפיטל ירושלים

לקוח/ה נכבד/ה, אנו מתכבדים להגיש את חישוב צריכת החשמל לתקופה 01/01/22 - 31/01/22:

חדר כושר - 2 - 81037899 (3x40)

סוג תעריף	סוג צריכה	קריאה קודמת	קריאה נוכחית	סה"כ צריכה בקוט"ש	מחיר לקוט"ש בא"ג	סה"כ לתשלום
פרטי חשבון עבור תאריכים:						
777	פסגה	01/01/22	31/01/22	239.00	87.59	209.34 ₪
778	גבע	948.05	971.30	23.25	53.68	12.48 ₪
779	שפל	1,203.45	1,408.00	204.55	33.94	69.42 ₪

סה"כ לדייר:

פסגה	גבע	שפל	סה"כ	שיא ביקוש
239.00	23.25	204.55	466.80	4.15
209.34 ₪	12.48 ₪	69.42 ₪	291.24 ₪	

סה"כ צריכה
 סה"כ לתשלום

211.60 ₪	תשלום קבוע	
7.55 ₪	תשלום עבור גודל חיבור בKVA (3x40)	
510.39 ₪	סה"כ לתשלום	לא כולל מע"מ

התפלגות חיוב בש"ח לפי תעו"ז

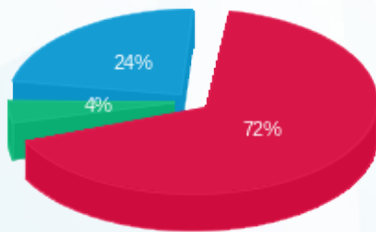

■ פסגה (209.34 ₪)
 ■ גבע (12.48 ₪)
 ■ שפל (69.42 ₪)

הסטוריית צריכה בקוט"ש

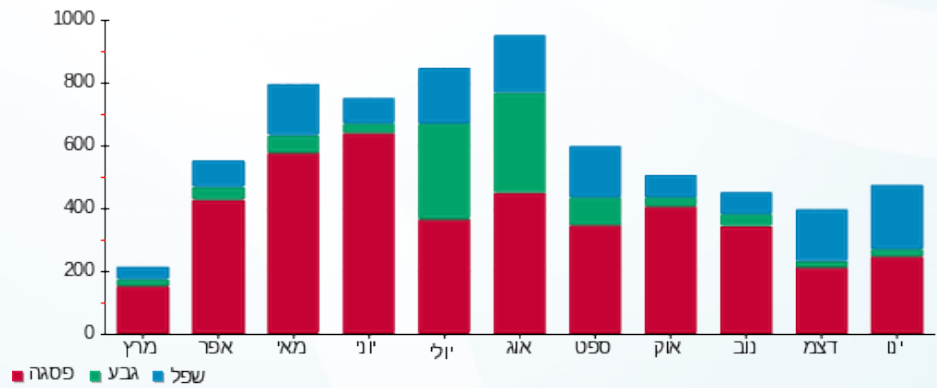



03/02/22

תאריך הפקה:

31/01/22

תאריך קריאה נוכחית:

01/01/22

תאריך קריאה קודמת:

שם דייר: חדר תקשורת
שם אתר: סלע קפיטל ירושלים

לקוח/ה נכבד/ה, אנו מתכבדים להגיש את חישוב צריכת החשמל לתקופה 01/01/22 - 31/01/22:

חדר תקשורת - 3 - 81037899 (3x63)

סוג תעריף	סוג צריכה	קריאה קודמת	קריאה נוכחית	סה"כ צריכה בקוט"ש	מחיר לקוט"ש בא"ג	סה"כ לתשלום
פרטי חשבון עבור תאריכים:						
777	פסגה	01/01/22	31/01/22	1,054.90	87.59	923.99 ₪
778	גבע	12,549.40	13,055.40	506.00	53.68	271.62 ₪
779	שפל	34,027.80	37,973.20	3,945.40	33.94	1,339.07 ₪

סה"כ לדייר:

פסגה	גבע	שפל	סה"כ	שיא ביקוש
1,054.90	506.00	3,945.40	5,506.30	9.50
923.99 ₪	271.62 ₪	1,339.07 ₪	2,534.68 ₪	

סה"כ צריכה

סה"כ לתשלום

211.60 ₪	תשלום קבוע	
11.89 ₪	תשלום עבור גודל חיבור בKVA (3x63)	
2,758.16 ₪	סה"כ לתשלום	לא כולל מע"מ

התפלגות חיוב בש"ח לפי תעו"ז

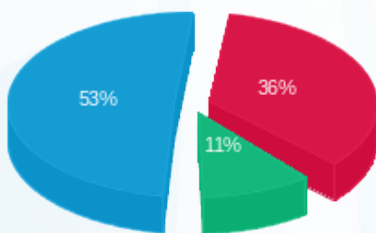

- פסגה (923.99 ₪) - 53%
- גבע (271.62 ₪) - 11%
- שפל (1,339.07 ₪) - 36%

הסטוריית צריכה בקוט"ש

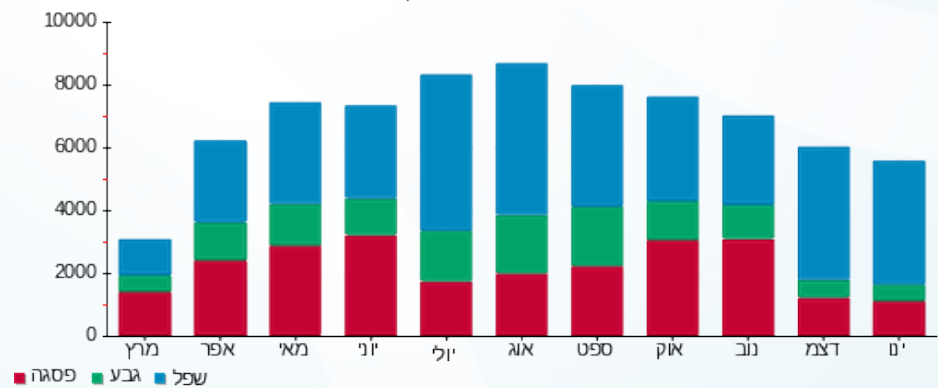



03/02/22 תאריך הפקה:
 31/01/22 תאריך קריאה נוכחית:
 01/01/22 תאריך קריאה קודמת:

שם דייר: לוח מ"א חדרי תקשורת בגג
 שם אתר: סלע קפיטל ירושלים

לקוח/ה נכבד/ה, אנו מתכבדים להגיש את חישוב צריכת החשמל לתקופה 01/01/22 - 31/01/22:

לוח מ"א חדרי תקשורת בגג - 2 - 81037894(0x0)

סוג תעריף	סוג צריכה	קריאה קודמת	קריאה נוכחית	סה"כ צריכה בקוט"ש	מחיר לקוט"ש בא"ג	סה"כ לתשלום
		01/01/22	31/01/22			
777	פסגה	198,209.60	198,976.00	766.40	87.59	671.29 ₪
778	גבע	105,732.80	106,096.00	363.20	53.68	194.97 ₪
779	שפל	308,220.80	311,059.20	2,838.40	33.94	963.35 ₪

סה"כ לדייר:

פסגה	גבע	שפל	סה"כ	שיא ביקוש
766.40	363.20	2,838.40	3,968.00	8.00
671.29 ₪	194.97 ₪	963.35 ₪	1,829.61 ₪	

סה"כ צריכה
 סה"כ לתשלום

211.60 ₪	תשלום קבוע	
0.00 ₪	תשלום עבור גודל חיבור בKVA (0x0)	
2,041.21 ₪	סה"כ לתשלום	לא כולל מע"מ

התפלגות חיוב בש"ח לפי תעו"ז

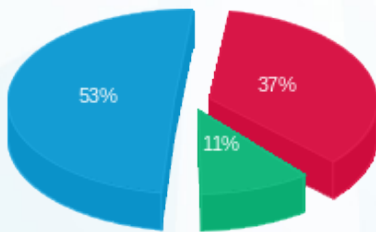

פסגה (671.29 ₪) 53%
 גבע (194.97 ₪) 11%
 שפל (963.35 ₪) 37%

הסטוריית צריכה בקוט"ש

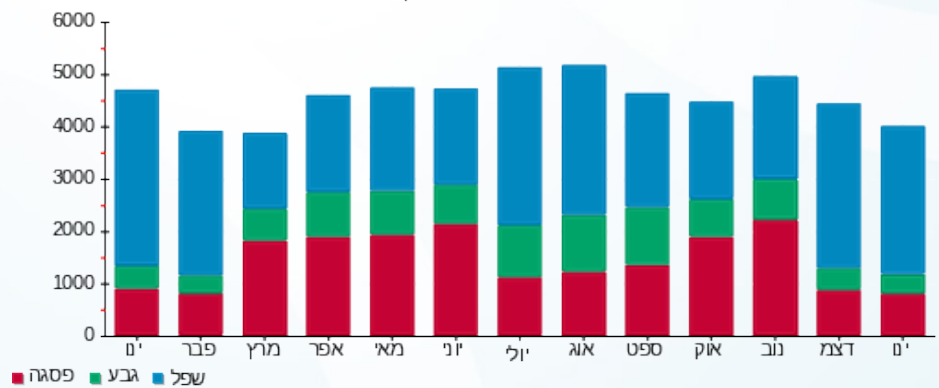



03/02/22 תאריך הפקה:
 31/01/22 תאריך קריאה נוכחית:
 01/01/22 תאריך קריאה קודמת:

שם דייר: לוח מעליות
 שם אתר: סלע קפיטל ירושלים

לקוח/ה נכבד/ה, אנו מתכבדים להגיש את חישוב צריכת החשמל לתקופה 01/01/22 - 31/01/22:

לוח מעליות - 1 - 81037899(0x0)

סוג תעריף	סוג צריכה	קריאה קודמת	קריאה נוכחית	סה"כ צריכה בקוט"ש	מחיר לקוט"ש בא"ג	סה"כ לתשלום
פרטי חשבון עבור תאריכים:						
777	פסגה	01/01/22	31/01/22	0.00	87.59	0.00 ₪
778	גבע	8,392.40	8,392.40	0.00	53.68	0.00 ₪
779	שפל	18,512.40	18,512.40	0.00	33.94	0.00 ₪

סה"כ לדייר:

פסגה	גבע	שפל	סה"כ	שיא ביקוש
0.00	0.00	0.00	0.00	
0.00 ₪	0.00 ₪	0.00 ₪	0.00 ₪	

סה"כ צריכה
 סה"כ לתשלום

211.60 ₪	תשלום קבוע	
0.00 ₪	תשלום עבור גודל חיבור KVA (0x0)	
211.60 ₪	סה"כ לתשלום	לא כולל מע"מ





03/02/22

תאריך הפקה:

שם דייר: מטבח

31/01/22

תאריך קריאה נוכחית:

שם אתר: סלע קפיטל ירושלים

01/01/22

תאריך קריאה קודמת:

לקוח/ה נכבד/ה, אנו מתכבדים להגיש את חישוב צריכת החשמל לתקופה 01/01/22 - 31/01/22:

מטבח - 7 - 81037894(0x0)

סוג תעריף	סוג צריכה	קריאה קודמת	קריאה נוכחית	סה"כ צריכה בקוט"ש	מחיר לקוט"ש בא"ג	סה"כ לתשלום
פרטי חשבון עבור תאריכים:						
777	פסגה	01/01/22	31/01/22	499.90	87.59	437.86 ₪
778	גבע	50,624.60	50,867.30	242.70	53.68	130.28 ₪
779	שפל	144,895.60	146,746.60	1,851.00	33.94	628.23 ₪

סה"כ לדייר:

פסגה	גבע	שפל	סה"כ	שיא ביקוש
499.90	242.70	1,851.00	2,593.60	7.00
437.86 ₪	130.28 ₪	628.23 ₪	1,196.37 ₪	

סה"כ צריכה

סה"כ לתשלום

211.60 ₪	תשלום קבוע	
0.00 ₪	תשלום עבור גודל חיבור בKVA (0x0)	
1,407.97 ₪	סה"כ לתשלום	לא כולל מע"מ

התפלגות חיוב בש"ח לפי תע"ז

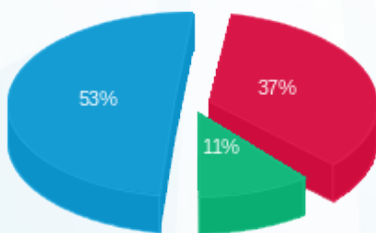

- פסגה (437.86 ₪) 53%
- גבע (130.28 ₪) 11%
- שפל (628.23 ₪) 37%

הסטוריית צריכה בקוט"ש

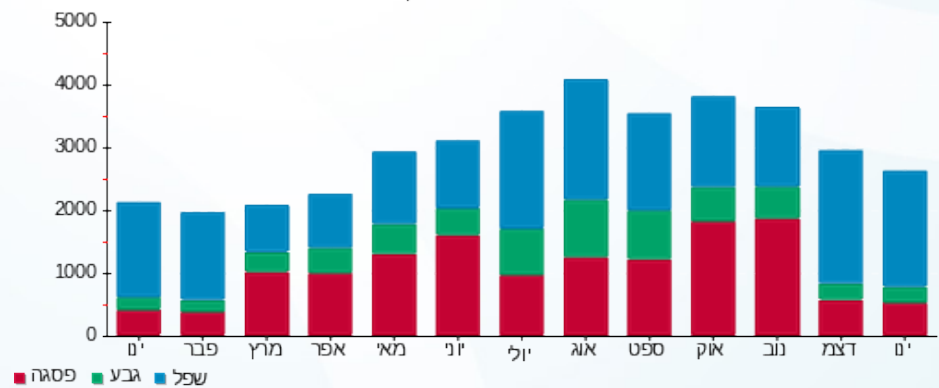

- פסגה
- גבע
- שפל





03/02/22 תאריך הפקה:
 31/01/22 תאריך קריאה נוכחית:
 01/01/22 תאריך קריאה קודמת:

שם דייר: מנהל מקרקעי ישראל
שם אתר: סלע קפיטל ירושלים

לקוח/ה נכבד/ה, אנו מתכבדים להגיש את חישוב צריכת החשמל לתקופה 01/01/22 - 31/01/22:

קומה 7 לוח ראשי - 1 - 81029282(0x0)

סוג תעריף	סוג צריכה	קריאה קודמת	קריאה נוכחית	סה"כ צריכה בקוט"ש	מחיר לקוט"ש בא"ג	סה"כ לתשלום
פרטי חשבון עבור תאריכים:			31/01/22	01/01/22		
777	פסגה	388,237.50	389,582.40	1,344.90	87.59	1,178.00 ₪
778	גבע	102,931.90	103,407.40	475.50	53.68	255.25 ₪
779	שפל	309,486.40	314,415.70	4,929.30	33.94	1,673.00 ₪

קומה 6 לוח ראשי - 1 - 81029317(0x0)

סוג תעריף	סוג צריכה	קריאה קודמת	קריאה נוכחית	סה"כ צריכה בקוט"ש	מחיר לקוט"ש בא"ג	סה"כ לתשלום
פרטי חשבון עבור תאריכים:			31/01/22	01/01/22		
777	פסגה	355,157.20	356,426.50	1,269.30	87.59	1,111.78 ₪
778	גבע	91,703.80	92,096.30	392.50	53.68	210.69 ₪
779	שפל	274,040.80	278,705.50	4,664.70	33.94	1,583.20 ₪

קומה 8 לוח ראשי - 1 - 81030276(0x0)

סוג תעריף	סוג צריכה	קריאה קודמת	קריאה נוכחית	סה"כ צריכה בקוט"ש	מחיר לקוט"ש בא"ג	סה"כ לתשלום
פרטי חשבון עבור תאריכים:			31/01/22	01/01/22		
777	פסגה	458,450.70	460,628.50	2,177.80	87.59	1,907.54 ₪
778	גבע	132,809.40	133,777.50	968.10	53.68	519.68 ₪
779	שפל	355,743.90	363,792.80	8,048.90	33.94	2,731.80 ₪

סה"כ לדייר:

פסגה	גבע	שפל	סה"כ	שיא ביקוש
4,792.00	1,836.10	17,642.90	24,271.00	34.50
₪ 4,197.31	₪ 985.62	₪ 5,988.00	₪ 11,170.93	

סה"כ צריכה
 סה"כ לתשלום

211.60 ₪	תשלום קבוע	
0.00 ₪	תשלום עבור גודל חיבור בKVA (0x0)	
11,382.53 ₪	סה"כ לתשלום	לא כולל מע"מ





התפלגות חיוב בש"ח לפי תעו"ז

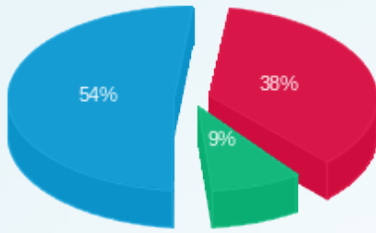

■ פסגה (4,197.31 ש"ח)
■ גבע (985.62 ש"ח)
■ שפל (5,988.00 ש"ח)

הסטוריית צריכה בקוט"ש

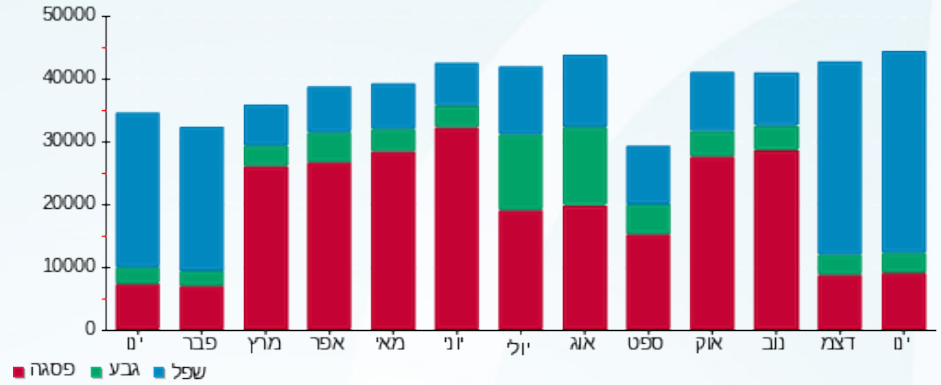



03/02/22 תאריך הפקה:
 31/01/22 תאריך קריאה נוכחית:
 01/01/22 תאריך קריאה קודמת:

שם דייר: מנהל מקרקעי ישראל חניון
 שם אתר: סלע קפיטל ירושלים

לקוח/ה נכבד/ה, אנו מתכבדים להגיש את חישוב צריכת החשמל לתקופה 01/01/22 - 31/01/22:

מנהל מקרקעי ישראל חניון - 1 - 81037894(0x0)

סוג תעריף	סוג צריכה	קריאה קודמת	קריאה נוכחית	סה"כ צריכה בקוט"ש	מחיר לקוט"ש בא"ג	סה"כ לתשלום
פרטי חשבון עבור תאריכים:						
777	פסגה	01/01/22	31/01/22	80.00	87.59	70.07 ₪
778	גבע	21,859.04	21,930.56	71.52	53.68	38.39 ₪
779	שפל	44,400.96	44,548.16	147.20	33.94	49.96 ₪

סה"כ לדייר:

פסגה	גבע	שפל	סה"כ	שיא ביקוש
80.00	71.52	147.20	298.72	12.00
70.07 ₪	38.39 ₪	49.96 ₪	158.42 ₪	

סה"כ צריכה

סה"כ לתשלום

211.60 ₪	תשלום קבוע	
0.00 ₪	תשלום עבור גודל חיבור בKVA (0x0)	
370.02 ₪	סה"כ לתשלום	לא כולל מע"מ

התפלגות חיוב בש"ח לפי תעו"ז

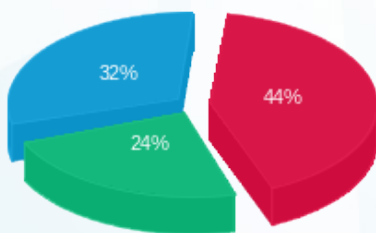

■ פסגה (70.07 ₪)
 ■ גבע (38.39 ₪)
 ■ שפל (49.96 ₪)

הסטוריית צריכה בקוט"ש

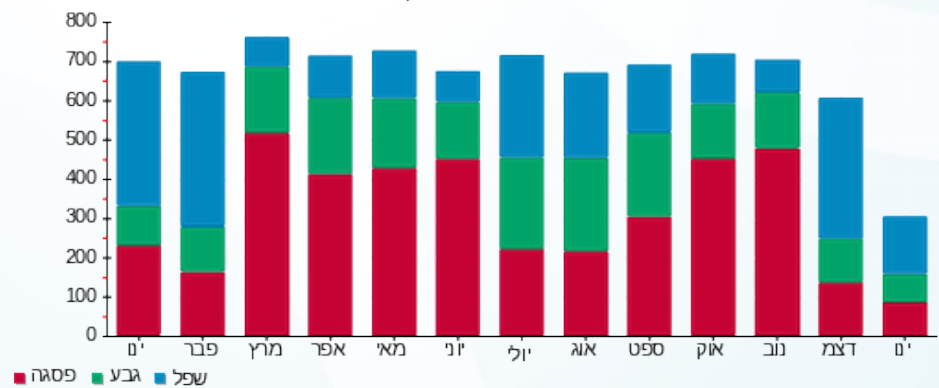



03/02/22 תאריך הפקדה:
 31/01/22 תאריך קריאה נוכחית:
 01/01/22 תאריך קריאה קודמת:

שם דייר: מעלית משא
 שם אתר: סלע קפיטל ירושלים

לקוח/ה נכבד/ה, אנו מתכבדים להגיש את חישוב צריכת החשמל לתקופה 01/01/22 - 31/01/22:

מעלית משא - 8 - 81037899(0x0)

סוג תעריף	סוג צריכה	קריאה קודמת	קריאה נוכחית	סה"כ צריכה בקוט"ש	מחיר לקוט"ש בא"ג	סה"כ לתשלום
פרטי חשבון עבור תאריכים:						
777	פסגה	01/01/22	31/01/22	66.80	87.59	58.51 ₪
778	גבע	11,745.20	11,782.80	37.60	53.68	20.18 ₪
779	שפל	43,830.80	44,041.20	210.40	33.94	71.41 ₪

סה"כ לדייר:

פסגה	גבע	שפל	סה"כ	שיא ביקוש
66.80	37.60	210.40	314.80	2.00
₪ 58.51	₪ 20.18	₪ 71.41	₪ 150.10	

סה"כ צריכה
 סה"כ לתשלום

211.60 ₪	תשלום קבוע	
0.00 ₪	תשלום עבור גודל חיבור בKVA (0x0)	
361.70 ₪	סה"כ לתשלום	לא כולל מע"מ

התפלגות חיוב בש"ח לפי תעו"ז

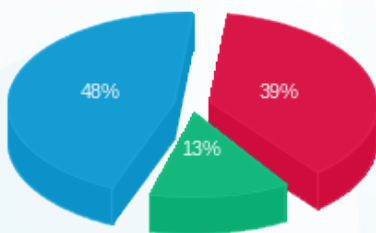

פסגה (₪ 58.51)
 גבע (₪ 20.18)
 שפל (₪ 71.41)

הסטוריית צריכה בקוט"ש

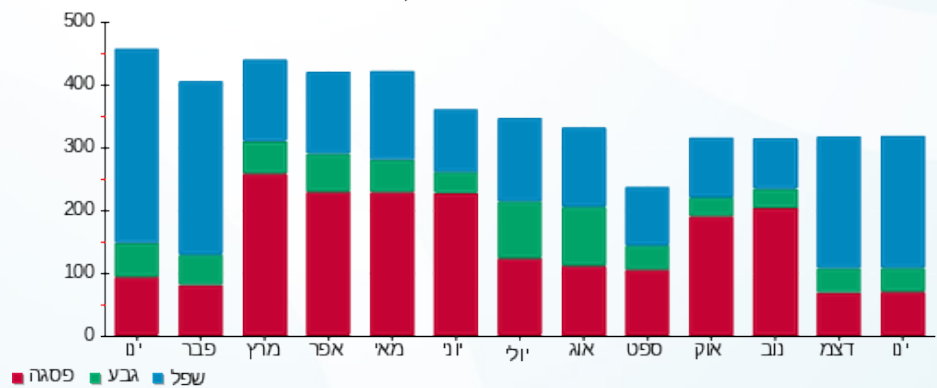



03/02/22 תאריך הפקה:
 31/01/22 תאריך קריאה נוכחית:
 01/01/22 תאריך קריאה קודמת:

שם דייר: מפוחים חניון
 שם אתר: סלע קפיטל ירושלים

לקוח/ה נכבד/ה, אנו מתכבדים להגיש את חישוב צריכת החשמל לתקופה 01/01/22 - 31/01/22:

מפוחים חניון - 5 - (3x63)81037899

סוג תעריף	סוג צריכה	קריאה קודמת	קריאה נוכחית	סה"כ צריכה בקוט"ש	מחיר לקוט"ש בא"ג	סה"כ לתשלום
פרטי חשבון עבור תאריכים:						
777	פסגה	01/01/22	31/01/22	1,201.10	87.59	1,052.04 ₪
778	גבע	6,278.50	6,938.20	659.70	53.68	354.13 ₪
779	שפל	7,547.10	9,706.20	2,159.10	33.94	732.80 ₪

סה"כ לדייר:

פסגה	גבע	שפל	סה"כ	שיא ביקוש
1,201.10	659.70	2,159.10	4,019.90	13.80
1,052.04 ₪	354.13 ₪	732.80 ₪	2,138.97 ₪	

סה"כ צריכה
 סה"כ לתשלום

211.60 ₪	תשלום קבוע	
11.89 ₪	תשלום עבור גודל חיבור בKVA (3x63)	
2,362.46 ₪	סה"כ לתשלום	לא כולל מע"מ

התפלגות חיוב בש"ח לפי תע"ז

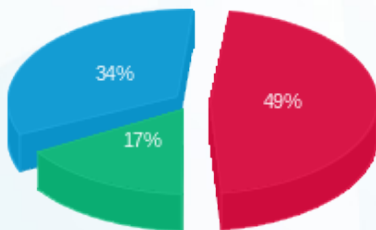

■ פסגה (1,052.04 ₪)
 ■ גבע (354.13 ₪)
 ■ שפל (732.80 ₪)

הסטוריית צריכה בקוט"ש

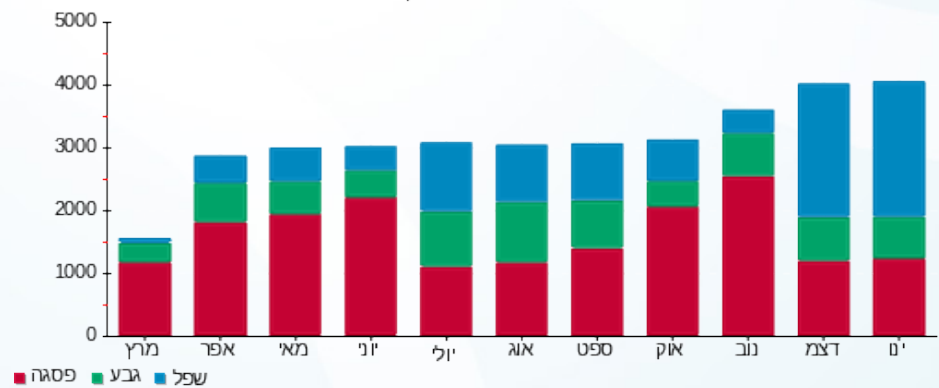



03/02/22 תאריך הפקה:
 31/01/22 תאריך קריאה נוכחית:
 01/01/22 תאריך קריאה קודמת:

שם דייר: משטרה קומה 3
 שם אתר: סלע קפיטל ירושלים

לקוח/ה נכבד/ה, אנו מתכבדים להגיש את חישוב צריכת החשמל לתקופה 01/01/22 - 31/01/22:

משטרה קומה 3 - 5 - 81029317(3x50)

סוג תעריף	סוג צריכה	קריאה קודמת	קריאה נוכחית	סה"כ צריכה בקוט"ש	מחיר לקוט"ש בא"ג	סה"כ לתשלום
פרטי חשבון עבור תאריכים:						
		01/01/22	31/01/22			
777	פסגה	22,994.00	23,490.95	496.95	87.59	435.28 ₪
778	גבע	8,835.35	9,101.70	266.35	53.68	142.98 ₪
779	שפל	24,216.80	26,100.00	1,883.20	33.94	639.16 ₪

סה"כ לדייר:

פסגה	גבע	שפל	סה"כ	שיא ביקוש
496.95	266.35	1,883.20	2,646.50	8.55
435.28 ₪	142.98 ₪	639.16 ₪	1,217.41 ₪	

סה"כ צריכה
 סה"כ לתשלום

211.60 ₪	תשלום קבוע	
9.44 ₪	תשלום עבור גודל חיבור בKVA (3x50)	
1,438.45 ₪	סה"כ לתשלום	לא כולל מע"מ

התפלגות חיוב בש"ח לפי תעו"ז

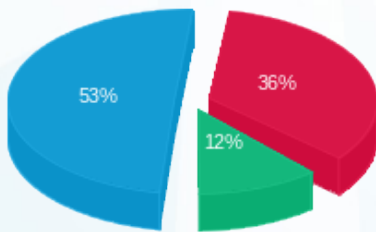

פסגה (435.28 ₪) 53%
 גבע (142.98 ₪) 12%
 שפל (639.16 ₪) 36%

הסטוריית צריכה בקוט"ש

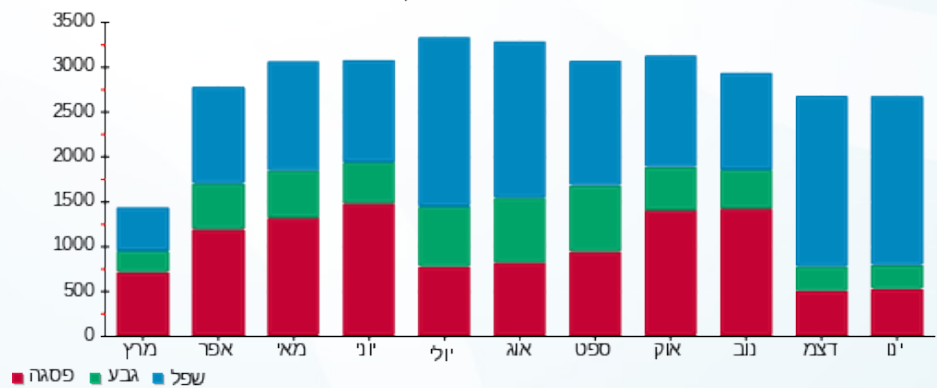

03/02/22 תאריך הפקה:
 31/01/22 תאריך קריאה נוכחית:
 01/01/22 תאריך קריאה קודמת:

שם דייר: משרד הבריאות
 שם אתר: סלע קפיטל ירושלים

לקוח/ה נכבד/ה, אנו מתכבדים להגיש את חישוב צריכת החשמל לתקופה 01/01/22 - 31/01/22:

קומה 4 ראשי - 6 - (0x0)81030276

סוג תעריף	סוג צריכה	קריאה קודמת	קריאה נוכחית	סה"כ צריכה בקוט"ש	מחיר לקוט"ש בא"ג	סה"כ לתשלום
פרטי חשבון עבור תאריכים:			01/01/22	31/01/22		
777	פסגה	175,141.80	176,247.90	1,106.10	87.59	968.83 ₪
778	גבע	56,475.60	56,992.00	516.40	53.68	277.20 ₪
779	שפל	170,234.70	174,862.90	4,628.20	33.94	1,570.81 ₪

קומה 4 ראשי חיוני - 7 - (0x0)81030276

סוג תעריף	סוג צריכה	קריאה קודמת	קריאה נוכחית	סה"כ צריכה בקוט"ש	מחיר לקוט"ש בא"ג	סה"כ לתשלום
פרטי חשבון עבור תאריכים:			01/01/22	31/01/22		
777	פסגה	1,249.10	1,249.10	0.00	87.59	0.00 ₪
778	גבע	337.60	337.60	0.00	53.68	0.00 ₪
779	שפל	795.30	795.30	0.00	33.94	0.00 ₪

סה"כ לדירה:

פסגה	גבע	שפל	סה"כ	שיא ביקוש
1,106.10	516.40	4,628.20	6,250.70	18.60
968.83 ₪	277.20 ₪	1,570.81 ₪	2,816.85 ₪	

211.60 ₪	תשלום קבוע	
0.00 ₪	תשלום עבור גודל חיבור בKVA (0x0)	
3,028.45 ₪	סה"כ לתשלום	לא כולל מע"מ

התפלגות חיוב בש"ח לפי תע"ז

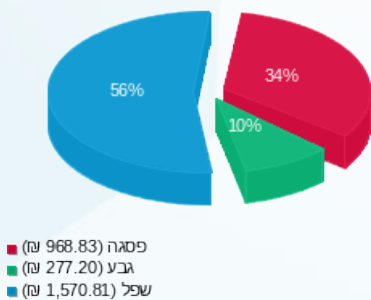

הסטוריית צריכה בקוט"ש

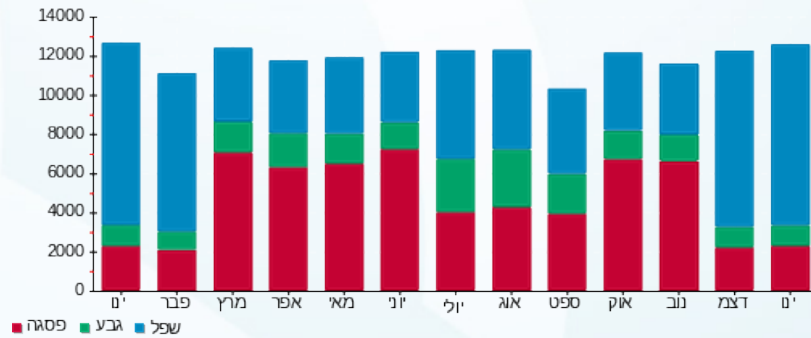



03/02/22 תאריך הפקה:
 31/01/22 תאריך קריאה נוכחית:
 01/01/22 תאריך קריאה קודמת:

שם דייר: ראשי לוח UPS קומה 5
 שם אתר: סלע קפיטל ירושלים

לקוח/ה נכבד/ה, אנו מתכבדים להגיש את חישוב צריכת החשמל לתקופה 01/01/22 - 31/01/22:

ראשי לוח UPS קומה 5 - 4 - 81029317(0x0)

סוג תעריף	סוג צריכה	קריאה קודמת	קריאה נוכחית	סה"כ צריכה בקוט"ש	מחיר לקוט"ש בא"ג	סה"כ לתשלום
פרטי חשבון עבור תאריכים:						
777	פסגה	01/01/22	31/01/22	43.80	87.59	38.36 ₪
778	גבע	5,658.20	5,679.50	21.30	53.68	11.43 ₪
779	שפל	19,779.70	19,966.40	186.70	33.94	63.37 ₪

סה"כ לדייר:

פסגה	גבע	שפל	סה"כ	שיא ביקוש
43.80	21.30	186.70	251.80	0.60
₪ 38.36	₪ 11.43	₪ 63.37	₪ 113.16	

סה"כ צריכה
 סה"כ לתשלום

211.60 ₪	תשלום קבוע
0.00 ₪	תשלום עבור גודל חיבור בKVA (0x0)
324.76 ₪	סה"כ לתשלום
לא כולל מע"מ	

התפלגות חיוב בש"ח לפי תע"ז

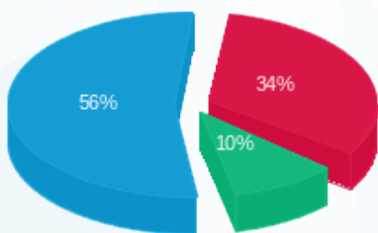

■ פסגה (₪ 38.36)
 ■ גבע (₪ 11.43)
 ■ שפל (₪ 63.37)

הסטוריית צריכה בקוט"ש

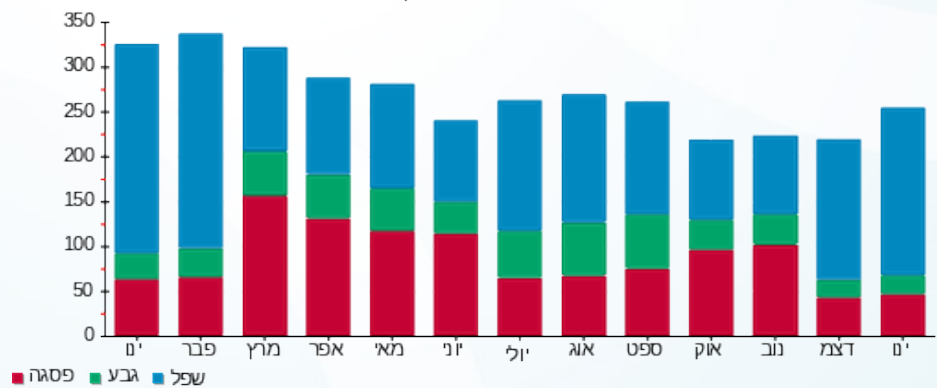



03/02/22

תאריך הפקה:

שם דייר: ראשי לוח מעליות
שם אתר: סלע קפיטל ירושלים

31/01/22

תאריך קריאה נוכחית:

01/01/22

תאריך קריאה קודמת:

לקוח/ה נכבד/ה, אנו מתכבדים להגיש את חישוב צריכת החשמל לתקופה 01/01/22 - 31/01/22:

ראשי לוח מעליות - 7 - 81037899(0x0)

סוג תעריף	סוג צריכה	קריאה קודמת	קריאה נוכחית	סה"כ צריכה בקוט"ש	מחיר לקוט"ש בא"ג	סה"כ לתשלום
פרטי חשבון עבור תאריכים:						
777	פסגה	01/01/22	31/01/22	354.00	87.59	310.07 ₪
778	גבע	35,766.40	35,964.80	198.40	53.68	106.50 ₪
779	שפל	85,225.20	86,421.60	1,196.40	33.94	406.06 ₪

סה"כ לדייר:

פסגה	גבע	שפל	סה"כ	שיא ביקוש
354.00	198.40	1,196.40	1,748.80	6.40
310.07 ₪	106.50 ₪	406.06 ₪	822.63 ₪	

סה"כ צריכה

סה"כ לתשלום

211.60 ₪	תשלום קבוע	
0.00 ₪	תשלום עבור גודל חיבור בKVA (0x0)	
1,034.23 ₪	סה"כ לתשלום	לא כולל מע"מ

התפלגות חיוב בש"ח לפי תעו"ז

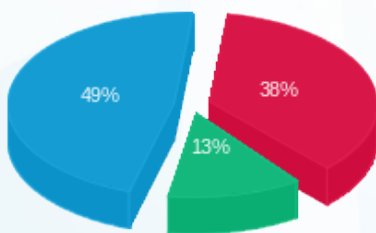

פסגה (310.07 ₪) 49%
גבע (106.50 ₪) 13%
שפל (406.06 ₪) 38%

הסטוריית צריכה בקוט"ש

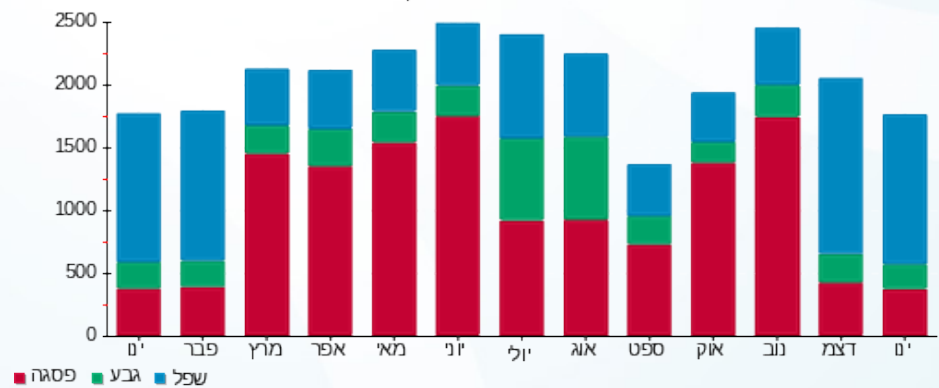



03/02/22 תאריך הפקדה:
 31/01/22 תאריך קריאה נוכחית:
 01/01/22 תאריך קריאה קודמת:

שם דייר: ראשי לוח קומה 5 חיוני
 שם אתר: סלע קפיטל ירושלים

לקוח/ה נכבד/ה, אנו מתכבדים להגיש את חישוב צריכת החשמל לתקופה 01/01/22 - 31/01/22:

ראשי לוח קומה 5 חיוני - 8 - 081029317(0x0)

סוג תעריף	סוג צריכה	קריאה קודמת	קריאה נוכחית	סה"כ צריכה בקוט"ש	מחיר לקוט"ש בא"ג	סה"כ לתשלום
		01/01/22	31/01/22			פרטי חשבון עבור תאריכים:
777	פסגה	166,562.10	167,837.90	1,275.80	87.59	1,117.47 ₪
778	גבע	81,383.40	82,014.90	631.50	53.68	338.99 ₪
779	שפל	250,207.50	254,996.50	4,789.00	33.94	1,625.39 ₪

סה"כ לדייר:

פסגה	גבע	שפל	סה"כ	שיא ביקוש
1,275.80	631.50	4,789.00	6,696.30	9.30
1,117.47 ₪	338.99 ₪	1,625.39 ₪	3,081.85 ₪	

סה"כ צריכה

סה"כ לתשלום

211.60 ₪	תשלום קבוע	
0.00 ₪	תשלום עבור גודל חיבור בKVA (0x0)	
3,293.45 ₪	סה"כ לתשלום	לא כולל מע"מ

התפלגות חיוב בש"ח לפי תע"ז

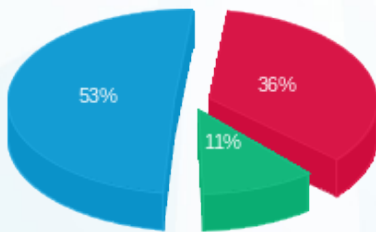

■ פסגה (1,117.47 ₪)
 ■ גבע (338.99 ₪)
 ■ שפל (1,625.39 ₪)

הסטוריית צריכה בקוט"ש

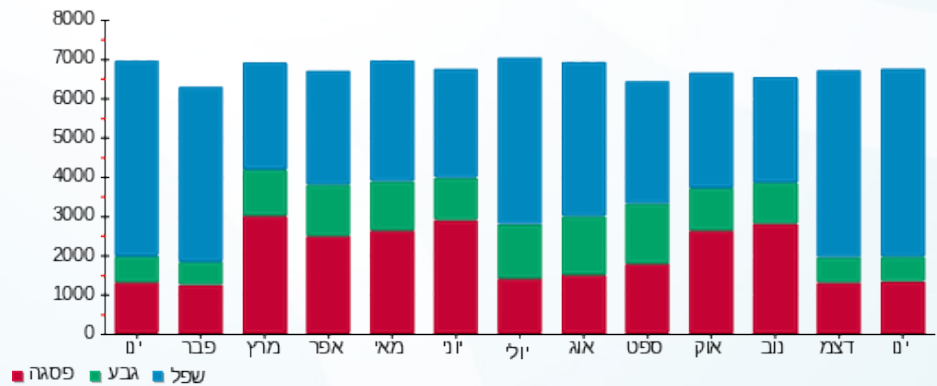

03/02/22 תאריך הפקה:
 31/01/22 תאריך קריאה נוכחית:
 01/01/22 תאריך קריאה קודמת:

שם דייר: ראשי לוח קומה 5 בלתי חיוני
 שם אתר: סלע קפיטל ירושלים

לקוח/ה נכבד/ה, אנו מתכבדים להגיש את חישוב צריכת החשמל לתקופה 01/01/22 - 31/01/22:

ראשי לוח קומה 5 בלתי חיוני - 7 - 81029317(0x0)

סוג תעריף	סוג צריכה	קריאה קודמת	קריאה נוכחית	סה"כ צריכה בקוט"ש	מחיר לקוט"ש בא"ג	סה"כ לתשלום
פרטי חשבון עבור תאריכים:						
777	פסגה	01/01/22	31/01/22	796.20	87.59	697.39 ₪
778	גבע	66,081.80	66,472.40	390.60	53.68	209.67 ₪
779	שפל	210,200.20	213,865.60	3,665.40	33.94	1,244.04 ₪

סה"כ לדייר:

פסגה	גבע	שפל	סה"כ	שיא ביקוש
796.20	390.60	3,665.40	4,852.20	15.50
697.39 ₪	209.67 ₪	1,244.04 ₪	2,151.10 ₪	

סה"כ צריכה
 סה"כ לתשלום

211.60 ₪	תשלום קבוע	
0.00 ₪	תשלום עבור גודל חיבור בKVA (0x0)	
2,362.70 ₪	סה"כ לתשלום	לא כולל מע"מ

התפלגות חיוב בש"ח לפי תע"ז

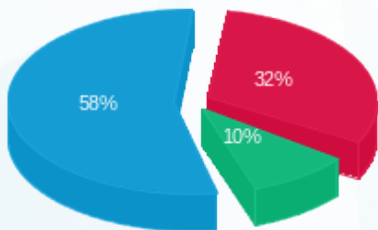

■ פסגה (697.39 ₪)
 ■ גבע (209.67 ₪)
 ■ שפל (1,244.04 ₪)

הסטוריית צריכה בקוט"ש

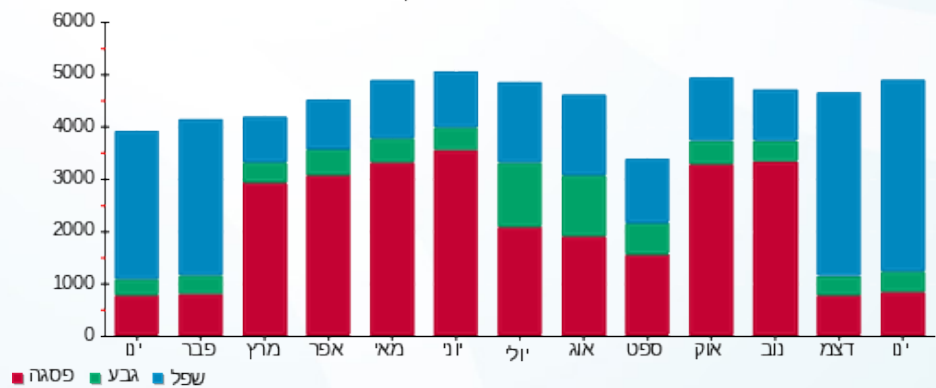



03/02/22 תאריך הפקדה:
 31/01/22 תאריך קריאה נוכחית:
 01/01/22 תאריך קריאה קודמת:

שם דייר: ראשי מיזוג אוויר
 שם אתר: סלע קפיטל ירושלים

לקוח/ה נכבד/ה, אנו מתכבדים להגיש את חישוב צריכת החשמל לתקופה 01/01/22 - 31/01/22:

ראשי מיזוג אוויר - 5 - 81037894(0x0)

סוג תעריף	סוג צריכה	קריאה קודמת	קריאה נוכחית	סה"כ צריכה בקוט"ש	מחיר לקוט"ש בא"ג	סה"כ לתשלום
		01/01/22	31/01/22			
777	פסגה	2,062,579.20	2,064,571.20	1,992.00	87.59	1,744.79 ₪
778	גבע	592,161.60	593,956.80	1,795.20	53.68	963.66 ₪
779	שפל	849,009.60	858,249.60	9,240.00	33.94	3,136.06 ₪

סה"כ לדייר:

פסגה	גבע	שפל	סה"כ	שיא ביקוש
1,992.00	1,795.20	9,240.00	13,027.20	38.40
1,744.79 ₪	963.66 ₪	3,136.06 ₪	5,844.51 ₪	

סה"כ צריכה
 סה"כ לתשלום

211.60 ₪	תשלום קבוע	
0.00 ₪	תשלום עבור גודל חיבור בKVA (0x0)	
6,056.11 ₪	סה"כ לתשלום	לא כולל מע"מ

התפלגות חיוב בש"ח לפי תעו"ז

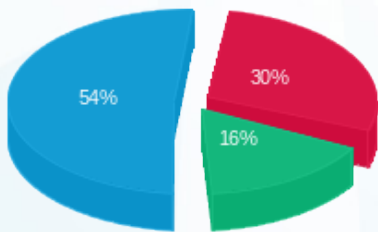

■ פסגה (1,744.79 ₪)
 ■ גבע (963.66 ₪)
 ■ שפל (3,136.06 ₪)

הסטוריית צריכה בקוט"ש

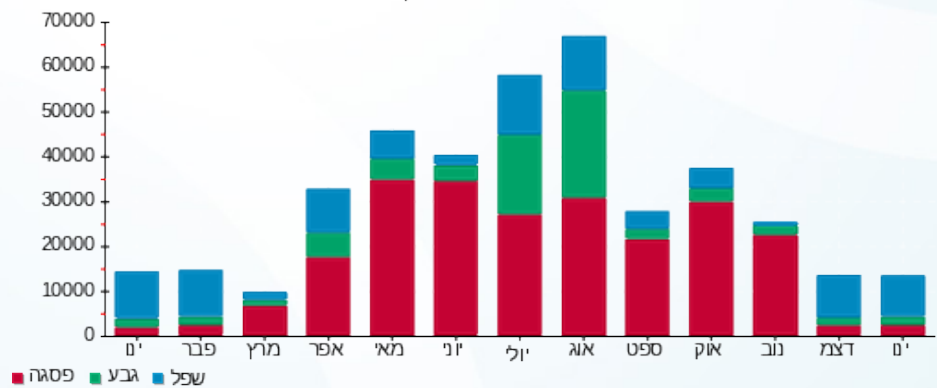



03/02/22 תאריך הפקה:
 31/01/22 תאריך קריאה נוכחית:
 01/01/22 תאריך קריאה קודמת:

שם דייר: ראשי קומה 2
 שם אתר: סלע קפיטל ירושלים

לקוח/ה נכבד/ה, אנו מתכבדים להגיש את חישוב צריכת החשמל לתקופה 01/01/22 - 31/01/22:

ראשי קומה 2 - 3 - 81037894 (3x100)

סוג תעריף	סוג צריכה	קריאה קודמת	קריאה נוכחית	סה"כ צריכה בקוט"ש	מחיר לקוט"ש בא"ג	סה"כ לתשלום
פרטי חשבון עבור תאריכים:						
777	פסגה	01/01/22	31/01/22	817.70	87.59	716.22 ₪
778	גבע	12,629.50	13,064.20	434.70	53.68	233.35 ₪
779	שפל	44,893.10	49,855.20	4,962.10	33.94	1,684.14 ₪

סה"כ לדייר:

פסגה	גבע	שפל	סה"כ	שיא ביקוש
817.70	434.70	4,962.10	6,214.50	18.40
716.22 ₪	233.35 ₪	1,684.14 ₪	2,633.71 ₪	

סה"כ צריכה
 סה"כ לתשלום

211.60 ₪	תשלום קבוע	
18.87 ₪	תשלום עבור גודל חיבור ב KVA (3x100)	
2,864.18 ₪	סה"כ לתשלום	לא כולל מע"מ

התפלגות חיוב בש"ח לפי תע"ז

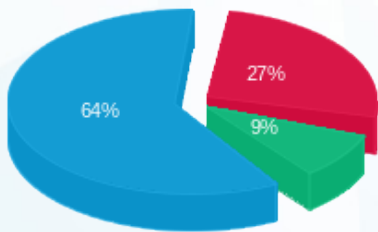

■ פסגה (716.22 ₪)
 ■ גבע (233.35 ₪)
 ■ שפל (1,684.14 ₪)

הסטוריית צריכה בקוט"ש

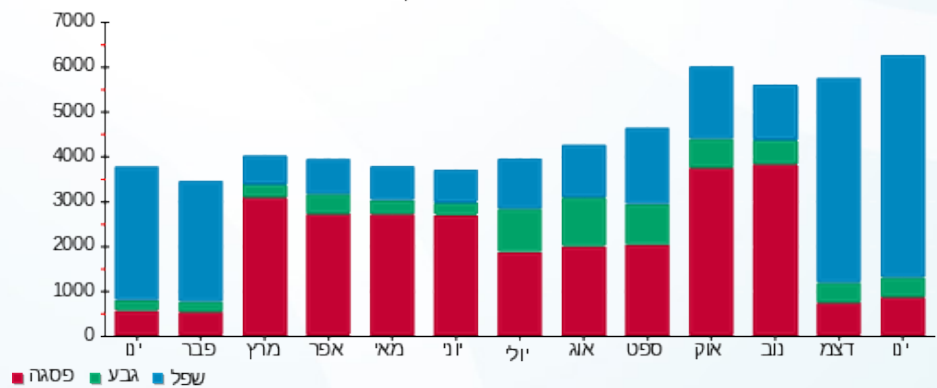



03/02/22 תאריך הפקה:
 31/01/22 תאריך קריאה נוכחית:
 01/01/22 תאריך קריאה קודמת:

שם דייר: ראשי קומה 3
שם אתר: סלע קפיטל ירושלים

לקוח/ה נכבד/ה, אנו מתכבדים להגיש את חישוב צריכת החשמל לתקופה 01/01/22 - 31/01/22:

משטרה קומה 3 - 5 - 81029317(3x50)

סוג תעריף	סוג צריכה	קריאה קודמת	קריאה נוכחית	סה"כ צריכה בקוט"ש	מחיר לקוט"ש בא"ג	סה"כ לתשלום
			31/01/22	01/01/22	פרטי חשבון עבור תאריכים:	
777	פסגה	22,994.00	23,490.95	-496.95	87.59	₪ -435.28
778	גבע	8,835.35	9,101.70	-266.35	53.68	₪ -142.98
779	שפל	24,216.80	26,100.00	-1,883.20	33.94	₪ -639.16

ראשי קומה 3 - 4 - 81037894(3x100)

סוג תעריף	סוג צריכה	קריאה קודמת	קריאה נוכחית	סה"כ צריכה בקוט"ש	מחיר לקוט"ש בא"ג	סה"כ לתשלום
			31/01/22	01/01/22	פרטי חשבון עבור תאריכים:	
777	פסגה	100,375.20	102,158.40	1,783.20	87.59	₪ 1,561.90
778	גבע	42,382.80	43,338.70	955.90	53.68	₪ 513.13
779	שפל	131,282.00	138,768.20	7,486.20	33.94	₪ 2,540.82

סה"כ לדייר:

פסגה	גבע	שפל	סה"כ	שיא ביקוש
1,286.25	689.55	5,603.00	7,578.80	23.50
₪ 1,126.63	₪ 370.15	₪ 1,901.66	₪ 3,398.44	

סה"כ צריכה
סה"כ לתשלום

211.60	תשלום קבוע	
9.44	תשלום עבור גודל חיבור בKVA (3x50)	
3,619.47	סה"כ לתשלום	לא כולל מע"מ

