



03/02/22 תאריך הפקה:  
 31/01/22 תאריך קריאה נוכחית:  
 01/01/22 תאריך קריאה קודמת:

שם דייר: אורן זכור 2  
 שם אתר: השתתפויות בנכסים רקפת 169

לקוח/ה נכבד/ה, אנו מתכבדים להגיש את חישוב צריכת החשמל לתקופה 01/01/22 - 31/01/22:

אורן זכור 2 - 1 - 70041810 (0x0)

סוג תעריף	סוג צריכה	קריאה קודמת	קריאה נוכחית	סה"כ צריכה בקוט"ש	מחיר לקוט"ש בא"ג	סה"כ לתשלום
פרטי חשבון עבור תאריכים:		01/01/22	31/01/22			
517		2,704.69	2,718.98	14.28	45.38	6.48 ₪

סה"כ לדייר:

סה"כ	שיא ביקוש
14.28	0.46
6.48 ₪	

21.03 ₪	תשלום קבוע	
0.00 ₪	תשלום עבור גודל חיבור ב KVA (0x0)	
27.51 ₪	סה"כ לתשלום	לא כולל מע"מ

התפלגות חיוב בש"ח לפי תעו"ז

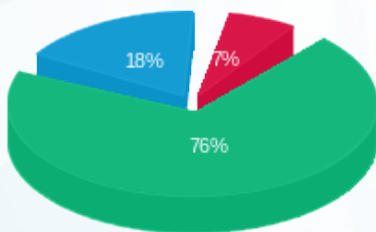

פסגה (0.43) ₪  
 גבע (4.90) ₪  
 שפל (1.15) ₪

הסטוריית צריכה בקוט"ש

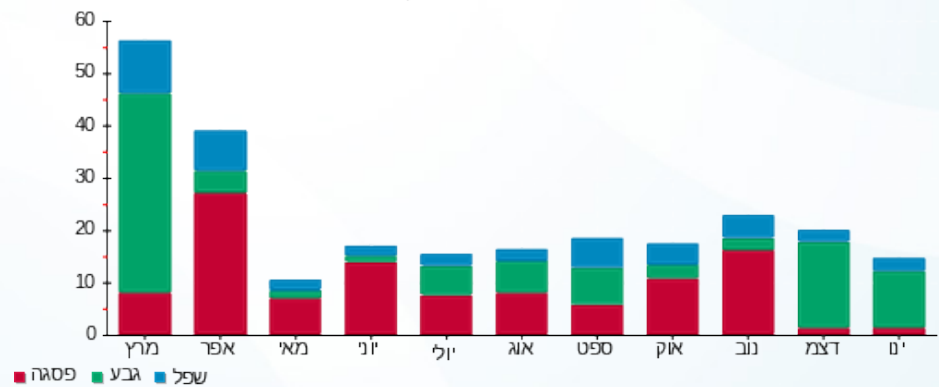

03/02/22 תאריך הפקה:  
 31/01/22 תאריך קריאה נוכחית:  
 01/01/22 תאריך קריאה קודמת:

שם דייר: אורנית אוריין  
 שם אתר: השתתפויות בנכסים רקפת 169

לקוח/ה נכבד/ה, אנו מתכבדים להגיש את חישוב צריכת החשמל לתקופה 01/01/22 - 31/01/22:

אורנית אוריין - 1 - 70042648 (0x0)

סוג תעריף	סוג צריכה	קריאה קודמת	קריאה נוכחית	סה"כ צריכה בקוט"ש	מחיר לקוט"ש בא"ג	סה"כ לתשלום
פרטי חשבון עבור תאריכים:		01/01/22	31/01/22			
517		26,409.16	26,718.26	309.09	45.38	140.27 ₪

סה"כ לדייר:

שיא ביקוש	סה"כ
	309.09
	140.27 ₪

21.03 ₪	תשלום קבוע	
0.00 ₪	תשלום עבור גודל חיבור ב KVA (0x0)	
161.30 ₪	סה"כ לתשלום	לא כולל מע"מ

התפלגות חיוב בש"ח לפי תעו"ז

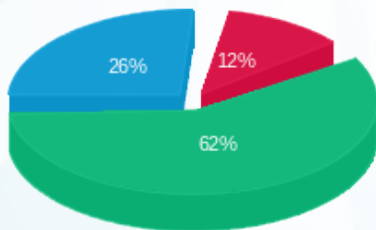

פסגה (16.61 ₪)  
 גבע (86.59 ₪)  
 שפל (37.07 ₪)

הסטוריית צריכה בקוט"ש

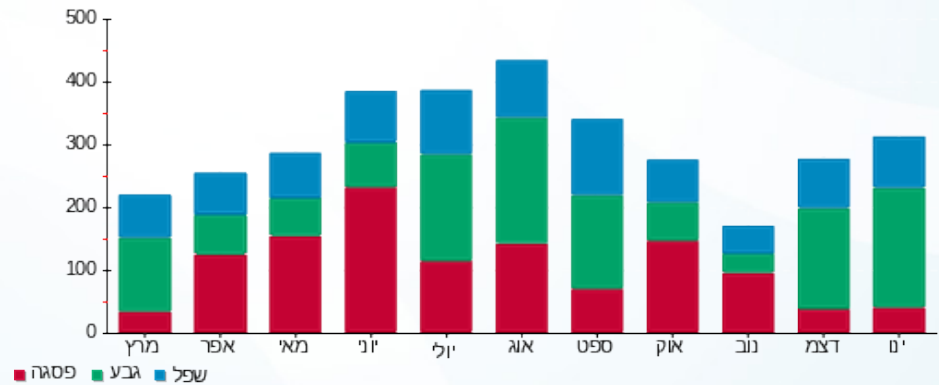

03/02/22 תאריך הפקה:  
 31/01/22 תאריך קריאה נוכחית:  
 01/01/22 תאריך קריאה קודמת:

שם דייר: אילן לוי חומוסיה  
 שם אתר: השתתפויות בנכסים רקפת 169

לקוח/ה נכבד/ה, אנו מתכבדים להגיש את חישוב צריכת החשמל לתקופה 01/01/22 - 31/01/22:

אילן לוי חומוסיה - 1 - 70041526(0x0)

סוג תעריף	סוג צריכה	קריאה קודמת	קריאה נוכחית	סה"כ צריכה בקוט"ש	מחיר לקוט"ש בא"ג	סה"כ לתשלום
פרטי חשבון עבור תאריכים:		01/01/22	31/01/22			
517		53,217.71	54,258.56	1,040.85	45.38	472.34 ₪

סה"כ לדייר:

שיא ביקוש	סה"כ
	1,040.85
	472.34 ₪

21.03 ₪	תשלום קבוע	
0.00 ₪	תשלום עבור גודל חיבור בKVA (0x0)	
493.37 ₪	סה"כ לתשלום	לא כולל מע"מ

התפלגות חיוב בש"ח לפי תעו"ז

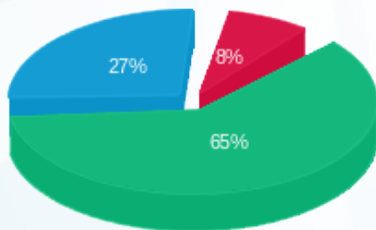

פסגה (38.27 ₪)  
 גבע (306.95 ₪)  
 שפל (127.12 ₪)

הסטוריית צריכה בקוט"ש

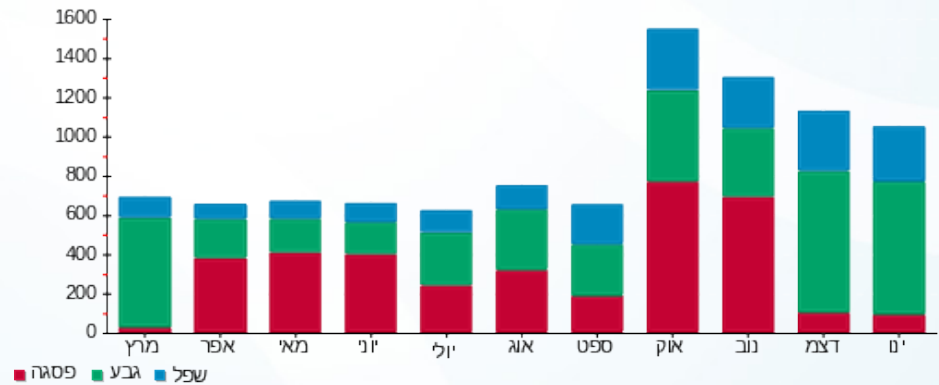

03/02/22 תאריך הפקדה:  
 31/01/22 תאריך קריאה נוכחית:  
 01/01/22 תאריך קריאה קודמת:

שם דייר: אלה חוטמינסקי  
 שם אתר: השתתפויות בנכסים רקפת 169

לקוח/ה נכבד/ה, אנו מתכבדים להגיש את חישוב צריכת החשמל לתקופה 01/01/22 - 31/01/22:

אלה חוטמינסקי - 1 - 70041776 (0x0)

סוג תעריף	סוג צריכה	קריאה קודמת	קריאה נוכחית	סה"כ צריכה בקוט"ש	מחיר לקוט"ש בא"ג	סה"כ לתשלום
פרטי חשבון עבור תאריכים:		01/01/22	31/01/22			
517		131,149.97	131,897.42	747.44	45.38	339.19 ₪

סה"כ לדייר:

שיא ביקוש	סה"כ
	747.44
	339.19 ₪

21.03 ₪	תשלום קבוע	
0.00 ₪	תשלום עבור גודל חיבור ב-KVA (0x0)	
360.22 ₪	סה"כ לתשלום	לא כולל מע"מ

התפלגות חיוב בש"ח לפי תעו"ז

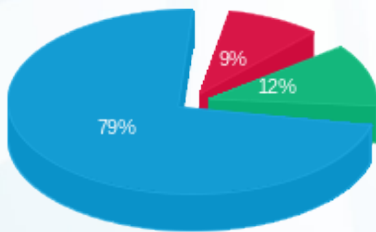

פסגה (31.04 ₪)  
 גבע (41.08 ₪)  
 שפל (267.07 ₪)

הסטוריית צריכה בקוט"ש

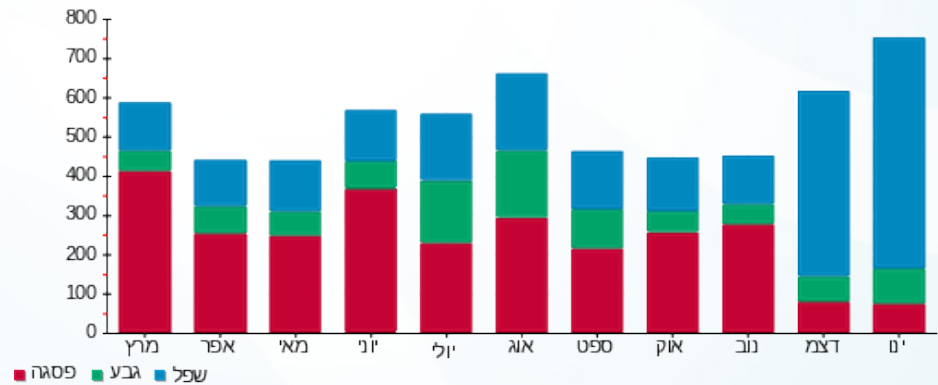

03/02/22 תאריך הפקה:  
 31/01/22 תאריך קריאה נוכחית:  
 01/01/22 תאריך קריאה קודמת:

שם דייר: אפרת צברי פיצריה  
 שם אתר: השתתפויות בנכסים רקפת 169

לקוח/ה נכבד/ה, אנו מתכבדים להגיש את חישוב צריכת החשמל לתקופה 01/01/22 - 31/01/22:

אפרת צברי פיצריה - 1 - 70041471 (0x0)

סוג תעריף	סוג צריכה	קריאה קודמת	קריאה נוכחית	סה"כ צריכה בקוט"ש	מחיר לקוט"ש בא"ג	סה"כ לתשלום
			31/01/22	01/01/22	פרטי חשבון עבור תאריכים:	
517		125,095.05	126,499.18	1,404.14	45.38	637.20 ₪

סה"כ לדייר:

שיא ביקוש	סה"כ
9.61	1,404.14
	637.20 ₪

21.03 ₪	תשלום קבוע	
0.00 ₪	תשלום עבור גודל חיבור ב-KVA (0x0)	
658.23 ₪	סה"כ לתשלום	לא כולל מע"מ

התפלגות חיוב בש"ח לפי תעו"ז

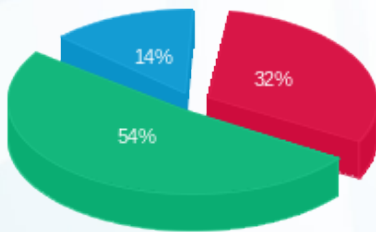

פסגה (204.91 ₪) ■  
 גבע (342.73 ₪) ■  
 שפל (89.56 ₪) ■

הסטוריית צריכה בקוט"ש

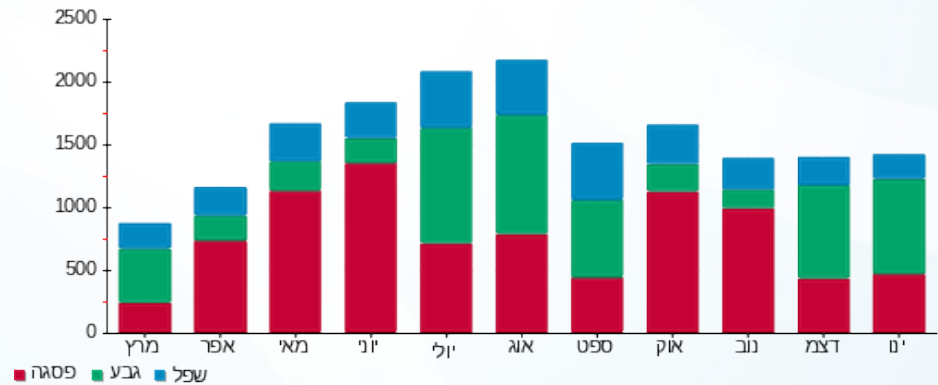



03/02/22 תאריך הפקה:  
 31/01/22 תאריך קריאה נוכחי:  
 01/01/22 תאריך קריאה קודמת:

שם דייר: בית חב"ד  
 שם אתר: השתתפויות בנכסים רקפת 169

לקוח/ה נכבד/ה, אנו מתכבדים להגיש את חישוב צריכת החשמל לתקופה 01/01/22 - 31/01/22:

בית חב"ד - 2 - 70041489(0x0)

סוג תעריף	סוג צריכה	קריאה קודמת	קריאה נוכחית	סה"כ צריכה בקוט"ש	מחיר לקוט"ש בא"ג	סה"כ לתשלום
פרטי חשבון עבור תאריכים:		01/01/22	31/01/22			
517		12,613.76	12,786.58	172.83	45.38	78.43 ₪

סה"כ לדייר:

שיא ביקוש	סה"כ
	172.83
	78.43 ₪

21.03 ₪	תשלום קבוע	
0.00 ₪	תשלום עבור גודל חיבור בKVA (0x0)	
99.46 ₪	סה"כ לתשלום	לא כולל מע"מ

התפלגות חיוב בש"ח לפי תעו"ז

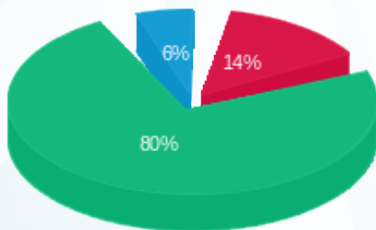

- פסגה (11.17 ₪)
- גבע (62.83 ₪)
- שפל (4.43 ₪)

הסטוריית צריכה בקוט"ש

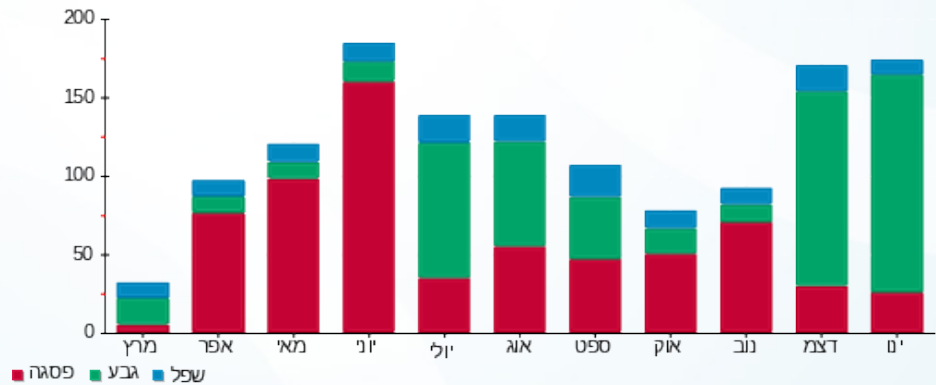

03/02/22 תאריך הפקה:  
 31/01/22 תאריך קריאה נוכחית:  
 01/01/22 תאריך קריאה קודמת:

שם דייר: דליה אגמון  
 שם אתר: השתתפויות בנכסים רקפת 169

לקוח/ה נכבד/ה, אנו מתכבדים להגיש את חישוב צריכת החשמל לתקופה 01/01/22 - 31/01/22:

דליה אגמון - 1 - 70058588(0x0)

סה"כ לתשלום	מחיר לקוט"ש בא"ג	סה"כ צריכה בקוט"ש	קריאה נוכחית	קריאה קודמת	סוג צריכה	סוג תעריף
			31/01/22	01/01/22		פרטי חשבון עבור תאריכים:
0.00 ₪	45.38	0.00	132,847.37	132,847.37		517

סה"כ לדייר:

שיא ביקוש	סה"כ
0.0005	0.00
	0.00 ₪

21.03 ₪	תשלום קבוע	
0.00 ₪	תשלום עבור גודל חיבור בKVA (0x0)	
21.03 ₪	סה"כ לתשלום	לא כולל מע"מ

התפלגות חיוב בש"ח לפי תעו"ז

הסטוריית צריכה בקוט"ש

פסגה (0.00 ₪)  
 גבע (0.00 ₪)  
 שפל (0.00 ₪)

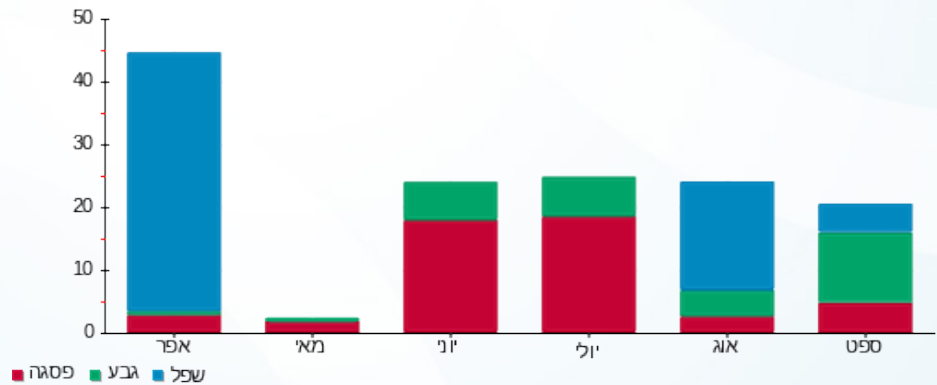

03/02/22 תאריך הפקה:  
 31/01/22 תאריך קריאה נוכחי:  
 01/01/22 תאריך קריאה קודמת:

שם דייר: יהורם אגמון  
 שם אתר: השתתפויות בנכסים רקפת 169

לקוח/ה נכבד/ה, אנו מתכבדים להגיש את חישוב צריכת החשמל לתקופה 01/01/22 - 31/01/22:

יהורם אגמון - 3 - 70041489(0x0)

סוג תעריף	סוג צריכה	קריאה קודמת	קריאה נוכחית	סה"כ צריכה בקוט"ש	מחיר לקוט"ש בא"ג	סה"כ לתשלום
פרטי חשבון עבור תאריכים:		01/01/22	31/01/22			
517		44,134.82	44,479.67	344.86	45.38	156.50 ₪

סה"כ לדייר:

שיא ביקוש	סה"כ
	344.86
	156.50 ₪

21.03 ₪	תשלום קבוע	
0.00 ₪	תשלום עבור גודל חיבור בKVA (0x0)	
177.53 ₪	סה"כ לתשלום	לא כולל מע"מ

התפלגות חיוב בש"ח לפי תעו"ז

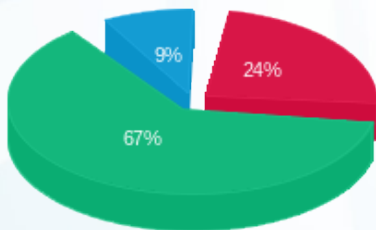

פסגה (₪ 38.33)  
 גבע (₪ 104.55)  
 שפל (₪ 13.62)

הסטוריית צריכה בקוט"ש

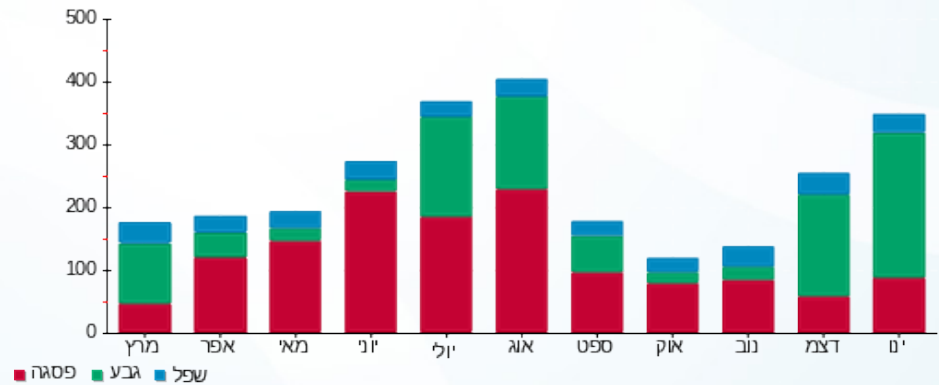

03/02/22 תאריך הפקדה:  
 31/01/22 תאריך קריאה נוכחית:  
 01/01/22 תאריך קריאה קודמת:

שם דייר: לירון מדיוני  
 שם אתר: השתתפויות בנכסים רקפת 169

לקוח/ה נכבד/ה, אנו מתכבדים להגיש את חישוב צריכת החשמל לתקופה 01/01/22 - 31/01/22:

לירון מדיוני - 1 - 81026004(0x0)

סוג תעריף	סוג צריכה	קריאה קודמת	קריאה נוכחית	סה"כ צריכה בקוט"ש	מחיר לקוט"ש בא"ג	סה"כ לתשלום
פרטי חשבון עבור תאריכים:		01/01/22	31/01/22			
517		32,755.91	33,228.56	472.65	45.38	214.49 ₪

סה"כ לדייר:

שיא ביקוש	סה"כ
7.81	472.65
	214.49 ₪

21.03 ₪	תשלום קבוע	
0.00 ₪	תשלום עבור גודל חיבור בKVA (0x0)	
235.52 ₪	סה"כ לתשלום	לא כולל מע"מ

התפלגות חיוב בש"ח לפי תעו"ז

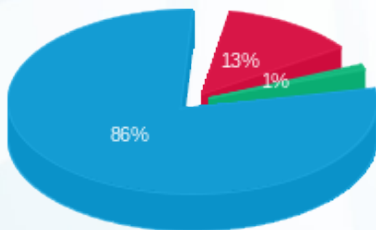

פסגה (27.81 ₪) ■  
 גבע (2.17 ₪) ■  
 שפל (184.51 ₪) ■

הסטוריית צריכה בקוט"ש

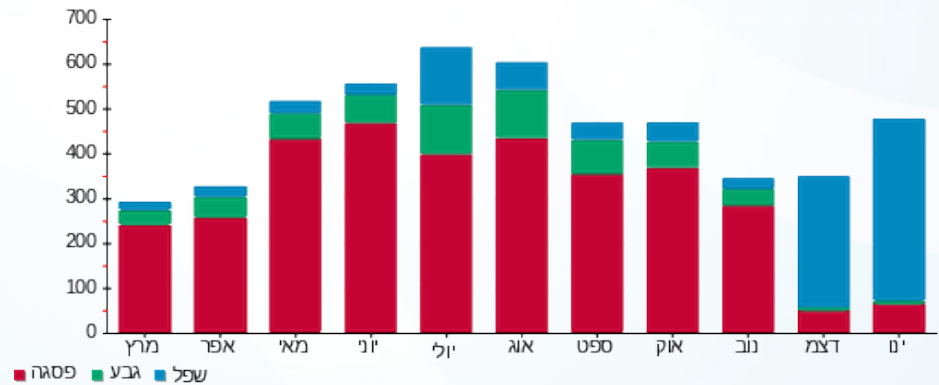

03/02/22 תאריך הפקדה:  
 31/01/22 תאריך קריאה נוכחית:  
 01/01/22 תאריך קריאה קודמת:

שם דייר: מיכאל בראון  
 שם אתר: השתתפויות בנכסים רקפת 169

לקוח/ה נכבד/ה, אנו מתכבדים להגיש את חישוב צריכת החשמל לתקופה 01/01/22 - 31/01/22:

מיכאל בראון - 1 - 70041576(0x0)

סוג תעריף	סוג צריכה	קריאה קודמת	קריאה נוכחית	סה"כ צריכה בקוט"ש	מחיר לקוט"ש בא"ג	סה"כ לתשלום
פרטי חשבון עבור תאריכים:		01/01/22	31/01/22			
517		73,941.11	75,448.60	1,507.50	45.38	684.10 ₪

סה"כ לדייר:

שיא ביקוש	סה"כ
18.46	1,507.50
	684.10 ₪

21.03 ₪	תשלום קבוע	
0.00 ₪	תשלום עבור גודל חיבור בKVA (0x0)	
705.13 ₪	סה"כ לתשלום	לא כולל מע"מ

התפלגות חיוב בש"ח לפי תעו"ז

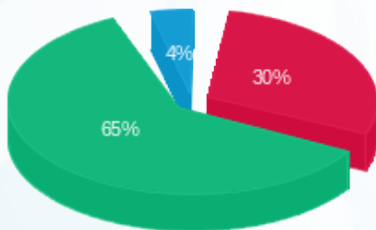

פסגה (208.57 ₪)  
 גבע (447.59 ₪)  
 שפל (27.94 ₪)

הסטוריית צריכה בקוט"ש

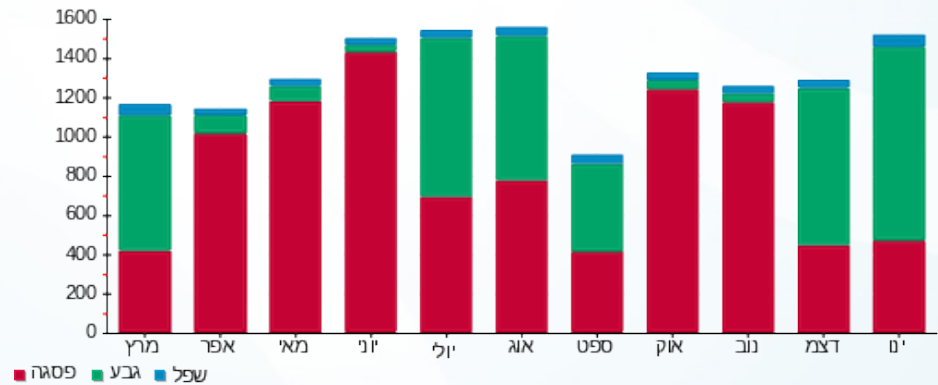

03/02/22 תאריך הפקה:  
 31/01/22 תאריך קריאה נוכחית:  
 01/01/22 תאריך קריאה קודמת:

שם דייר: מירב מלצר מצקר  
 שם אתר: השתתפויות בנכסים רקפת 169

לקוח/ה נכבד/ה, אנו מתכבדים להגיש את חישוב צריכת החשמל לתקופה 01/01/22 - 31/01/22:

משרד רואה חשבון שרון - 2 - 70042648(0x0)

סוג תעריף	סוג צריכה	קריאה קודמת	קריאה נוכחית	סה"כ צריכה בקוט"ש	מחיר לקוט"ש בא"ג	סה"כ לתשלום
פרטי חשבון עבור תאריכים:		01/01/22	31/01/22			
517		26,467.26	26,788.55	321.29	45.38	145.80 ₪

סה"כ לדייר:

שיא ביקוש	סה"כ
	321.29
	145.80 ₪

21.03 ₪	תשלום קבוע	
0.00 ₪	תשלום עבור גודל חיבור בKVA (0x0)	
166.83 ₪	סה"כ לתשלום	לא כולל מע"מ

התפלגות חיוב בש"ח לפי תעו"ז

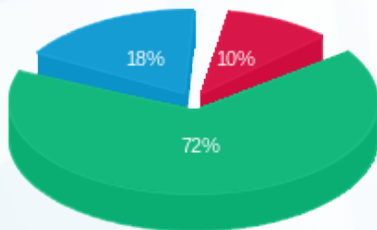

פסגה (15.04 ₪)  
 גבע (104.70 ₪)  
 שפל (26.06 ₪)

הסטוריית צריכה בקוט"ש

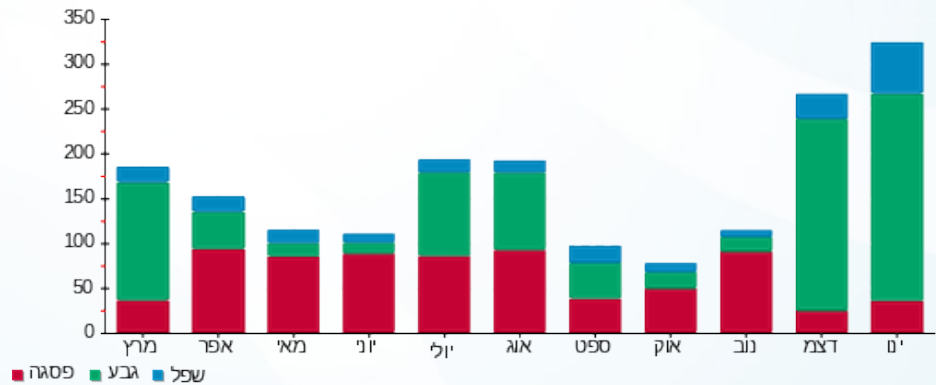

03/02/22 תאריך הפקה:  
 31/01/22 תאריך קריאה נוכחית:  
 01/01/22 תאריך קריאה קודמת:

שם דייר: פז סופר  
 שם אתר: השתתפויות בנכסים רקפת 169

**לקוח/ה נכבד/ה, אנו מתכבדים להגיש את חישוב צריכת החשמל לתקופה 01/01/22 - 31/01/22:**

פז סופר - 1 - 70041473 (0x0)

סוג תעריף	סוג צריכה	קריאה קודמת	קריאה נוכחית	סה"כ צריכה בקוט"ש	מחיר לקוט"ש בא"ג	סה"כ לתשלום
פרטי חשבון עבור תאריכים:		01/01/22	31/01/22			
517		90,639.18	91,592.86	953.68	45.38	432.78 ₪

סה"כ לדייר:

שיא ביקוש	סה"כ
7.57	953.68
	432.78 ₪

21.03 ₪	<b>תשלום קבוע</b>	
0.00 ₪	<b>תשלום עבור גודל חיבור ב-KVA (0x0)</b>	
453.81 ₪	<b>סה"כ לתשלום</b>	<b>לא כולל מע"מ</b>

התפלגות חיוב בש"ח לפי תעו"ז

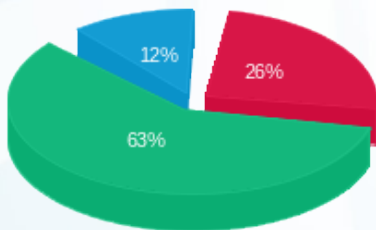

פסגה (110.66 ₪) ■  
 גבע (270.58 ₪) ■  
 שפל (51.54 ₪) ■

הסטוריית צריכה בקוט"ש

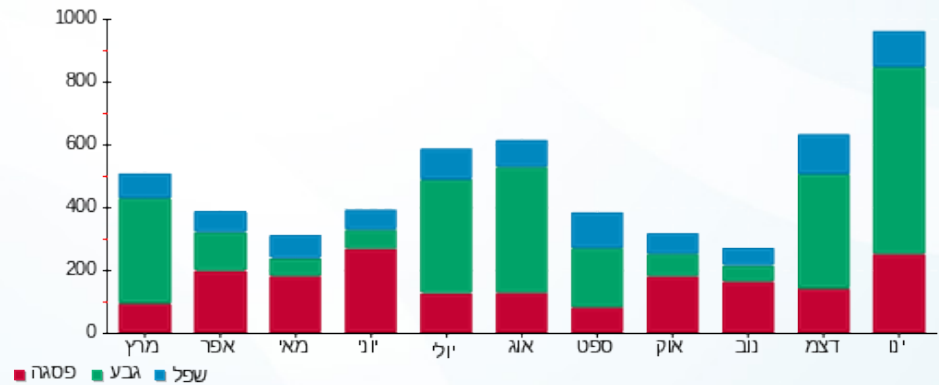

03/02/22 תאריך הפקה:  
 31/01/22 תאריך קריאה נוכחי:  
 01/01/22 תאריך קריאה קודמת:

שם דייר: רון פרופר  
 שם אתר: השתתפויות בנכסים רקפת 169

לקוח/ה נכבד/ה, אנו מתכבדים להגיש את חישוב צריכת החשמל לתקופה 01/01/22 - 31/01/22:

רון פרופר - 1 - 70041551 (0x0)

סוג תעריף	סוג צריכה	קריאה קודמת	קריאה נוכחית	סה"כ צריכה בקוט"ש	מחיר לקוט"ש בא"ג	סה"כ לתשלום
פרטי חשבון עבור תאריכים:		01/01/22	31/01/22			
517		15,346.67	15,408.98	62.31	45.38	28.28 ₪

סה"כ לדייר:

שיא ביקוש	סה"כ
1.19	62.31
	28.28 ₪

21.03 ₪	תשלום קבוע	
0.00 ₪	תשלום עבור גודל חיבור בKVA (0x0)	
49.31 ₪	סה"כ לתשלום	לא כולל מע"מ

התפלגות חיוב בש"ח לפי תעו"ז

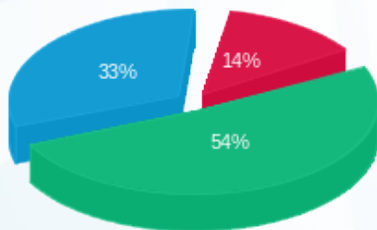

פסגה (3.85 ₪)  
 גבע (15.21 ₪)  
 שפל (9.22 ₪)

הסטוריית צריכה בקוט"ש

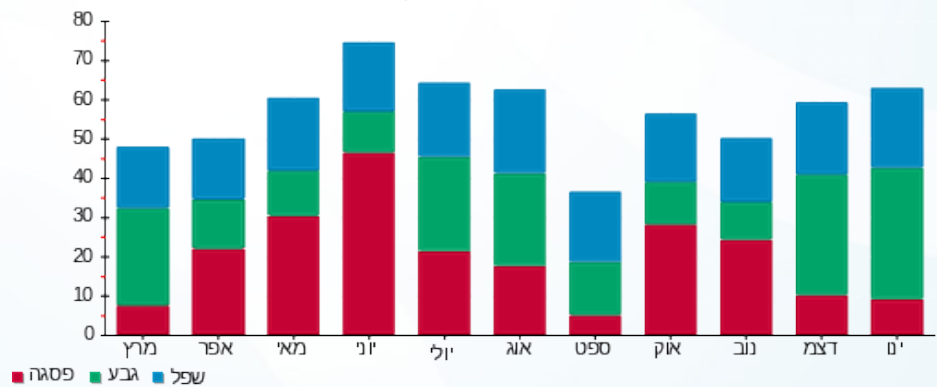

03/02/22 תאריך הפקה:  
 31/01/22 תאריך קריאה נוכחית:  
 01/01/22 תאריך קריאה קודמת:

שם דייר: שרית ויסמן  
 שם אתר: השתתפויות בנכסים רקפת 169

לקוח/ה נכבד/ה, אנו מתכבדים להגיש את חישוב צריכת החשמל לתקופה 01/01/22 - 31/01/22:

שרית ויסמן - 1 - 70041489(0x0)

סוג תעריף	סוג צריכה	קריאה קודמת	קריאה נוכחית	סה"כ צריכה בקוט"ש	מחיר לקוט"ש בא"ג	סה"כ לתשלום
פרטי חשבון עבור תאריכים:		01/01/22	31/01/22			
517		53,735.34	54,069.35	334.01	45.38	151.57 ₪

סה"כ לדייר:

שיא ביקוש	סה"כ
	334.01
	151.57 ₪

21.03 ₪	תשלום קבוע	
0.00 ₪	תשלום עבור גודל חיבור בKVA (0x0)	
172.60 ₪	סה"כ לתשלום	לא כולל מע"מ

התפלגות חיוב בש"ח לפי תעו"ז

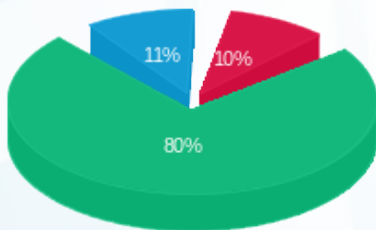

פסגה (14.71 ₪)  
 גבע (120.79 ₪)  
 שפל (16.07 ₪)

הסטוריית צריכה בקוט"ש

