



03/02/22 תאריך הפקה:
 31/01/22 תאריך קריאה נוכחית:
 01/01/22 תאריך קריאה קודמת:

שם דייר: (בא לי) קניון
 שם אתר: קניון אבנת

לקוח/ה נכבד/ה, אנו מתכבדים להגיש את חישוב צריכת החשמל לתקופה 01/01/22 - 31/01/22:

קניון (בא לי) - 4 - 00024306 (0x0)

סה"כ לתשלום	מחיר לקוט"ש בא"ג	סה"כ צריכה בקוט"ש	קריאה נוכחית	קריאה קודמת	סוג צריכה	סוג תעריף
			31/01/22	01/01/22	פרטי חשבון עבור תאריכים:	
₪ -0.09	87.59	-0.10	159,990.16	159,990.27	פסגה	777
₪ -0.03	53.68	-0.05	159,994.75	159,994.81	גבע	778
₪ -0.14	33.94	-0.41	159,982.30	159,982.71	שפל	779

סה"כ לדייר:

שיא ביקוש	סה"כ	שפל	גבע	פסגה
0.01	-0.56	-0.41	-0.05	-0.10
	₪ -0.26	₪ -0.14	₪ -0.03	₪ -0.09

סה"כ צריכה
 סה"כ לתשלום

₪ 0.00	תשלום קבוע	
₪ 0.00	תשלום עבור גודל חיבור בKVA (0x0)	
₪ -0.26	סה"כ לתשלום	לא כולל מע"מ





03/02/22 תאריך הפקה:
 31/01/22 תאריך קריאה נוכחית:
 01/01/22 תאריך קריאה קודמת:

שם דייר: *לידיעה - מגדלי קירור לחלוקה
שם אתר: קניון אבנת

לקוח/ה נכבד/ה, אנו מתכבדים להגיש את חישוב צריכת החשמל לתקופה 01/01/22 - 31/01/22:

מגדל קירור 1 - (0x0)18029704 - CT1

סוג תעריף	סוג צריכה	קריאה קודמת	קריאה נוכחית	סה"כ צריכה בקוט"ש	מחיר לקוט"ש בא"ג	סה"כ לתשלום
			31/01/22	01/01/22	פרטי חשבון עבור תאריכים:	
777	פסגה	149,168.40	150,259.80	1,091.40	87.59	955.96 ₪
778	גבע	77,802.20	77,975.60	173.40	53.68	93.08 ₪
779	שפל	68,082.60	69,441.20	1,358.60	33.94	461.11 ₪

מגדל קירור 2 - (0x0)18029704 - CT 2

סוג תעריף	סוג צריכה	קריאה קודמת	קריאה נוכחית	סה"כ צריכה בקוט"ש	מחיר לקוט"ש בא"ג	סה"כ לתשלום
			31/01/22	01/01/22	פרטי חשבון עבור תאריכים:	
777	פסגה	123,743.30	125,919.30	2,176.00	87.59	1,905.96 ₪
778	גבע	64,629.00	64,898.60	269.60	53.68	144.72 ₪
779	שפל	62,848.30	66,005.60	3,157.30	33.94	1,071.59 ₪

מגדל קירור 5 - (0x0)18029704 - CT 10/1

סוג תעריף	סוג צריכה	קריאה קודמת	קריאה נוכחית	סה"כ צריכה בקוט"ש	מחיר לקוט"ש בא"ג	סה"כ לתשלום
			31/01/22	01/01/22	פרטי חשבון עבור תאריכים:	
777	פסגה	171,738.80	171,857.20	118.40	87.59	103.71 ₪
778	גבע	84,277.40	84,323.20	45.80	53.68	24.59 ₪
779	שפל	77,030.00	77,245.20	215.20	33.94	73.04 ₪

מגדלי קירור לוח משאבות - 14 - (0x0)18029704

סוג תעריף	סוג צריכה	קריאה קודמת	קריאה נוכחית	סה"כ צריכה בקוט"ש	מחיר לקוט"ש בא"ג	סה"כ לתשלום
			31/01/22	01/01/22	פרטי חשבון עבור תאריכים:	
777	פסגה	1,761,115.20	1,786,738.40	25,623.20	87.59	22,443.36 ₪
778	גבע	840,643.20	844,851.20	4,208.00	53.68	2,258.85 ₪
779	שפל	1,091,598.40	1,139,444.00	47,845.60	33.94	16,238.80 ₪

סה"כ לדירי:

פסגה	גבע	שפל	סה"כ	שיא ביקוש
------	-----	-----	------	-----------





סה"כ לדירה:

פסגה	גבע	שפל	סה"כ	שיא ביקוש
29,009.00	4,696.80	52,576.70	86,282.50	309.19
₪ 25,408.98	₪ 2,521.24	₪ 17,844.53	₪ 45,774.76	

סה"כ צריכה

סה"כ לתשלום

₪ 0.00	תשלום קבוע	
₪ 0.00	תשלום עבור גודל חיבור בKVA (0x0)	
₪ 45,774.76	סה"כ לתשלום	לא כולל מע"מ

התפלגות חיוב בש"ח לפי תע"ז

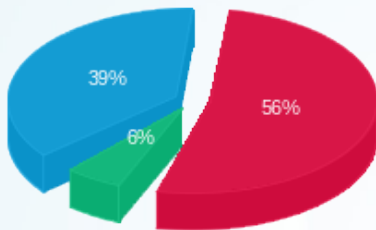

- פסגה (₪ 25,408.98)
- גבע (₪ 2,521.24)
- שפל (₪ 17,844.53)

הסטוריית צריכה בקוט"ש

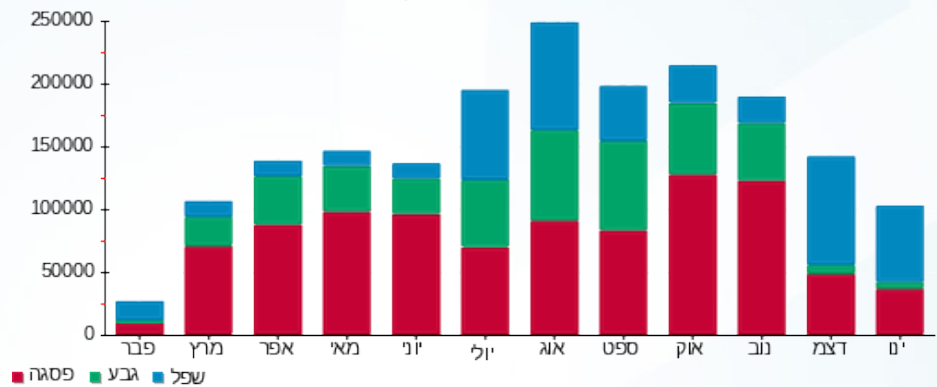



03/02/22

תאריך הפקה:

שם דייר: 001-פלאפון אנטנות

31/01/22

תאריך קריאה נוכחית:

שם אתר: קניון אבנת

01/01/22

תאריך קריאה קודמת:

לקוח/ה נכבד/ה, אנו מתכבדים להגיש את חישוב צריכת החשמל לתקופה 01/01/22 - 31/01/22:

001-פלאפון אנטנות - 3 - (0x0)00023702

סוג תעריף	סוג צריכה	קריאה קודמת	קריאה נוכחית	סה"כ צריכה בקוט"ש	מחיר לקוט"ש בא"ג	סה"כ לתשלום
פרטי חשבון עבור תאריכים:						
		01/01/22	31/01/22			
777	פסגה	256,236.30	257,717.43	1,481.13	87.59	1,297.32 ₪
778	גבע	155,436.20	156,083.23	647.03	53.68	347.33 ₪
779	שפל	399,196.33	404,188.20	4,991.87	33.94	1,694.24 ₪

סה"כ לדייר:

פסגה	גבע	שפל	סה"כ	שיא ביקוש
1,481.13	647.03	4,991.87	7,120.02	12.06
1,297.32 ₪	347.33 ₪	1,694.24 ₪	3,338.88 ₪	

סה"כ צריכה

סה"כ לתשלום

211.60 ₪	תשלום קבוע	
0.00 ₪	תשלום עבור גודל חיבור בKVA (0x0)	
3,550.48 ₪	סה"כ לתשלום	לא כולל מע"מ

התפלגות חיוב בש"ח לפי תע"ז

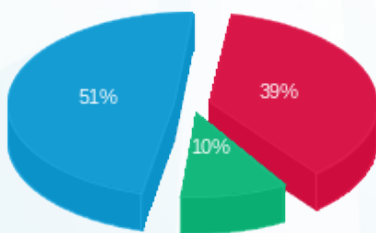

- פסגה (1,297.32 ₪) 51%
- גבע (347.33 ₪) 10%
- שפל (1,694.24 ₪) 39%

הסטוריית צריכה בקוט"ש

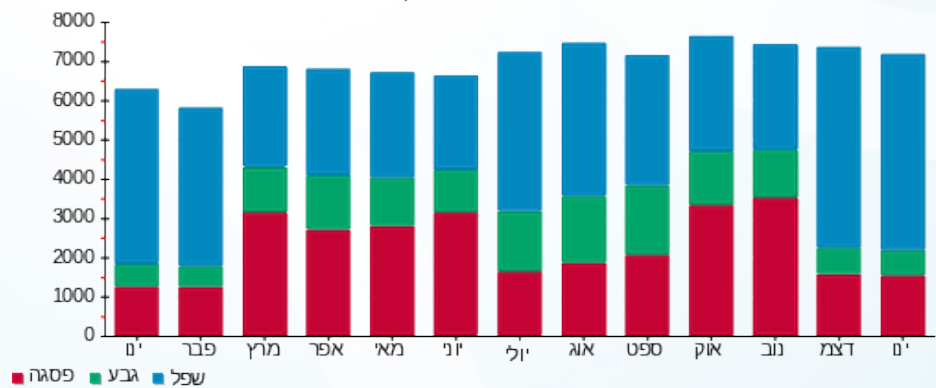



03/02/22

תאריך הפקה:

שם דייר: 002.1-סלקום אנטנות

31/01/22

תאריך קריאה נוכחית:

שם אתר: קניון אבנת

01/01/22

תאריך קריאה קודמת:

לקוח/ה נכבד/ה, אנו מתכבדים להגיש את חישוב צריכת החשמל לתקופה 01/01/22 - 31/01/22:

002.1-סלקום אנטנות - 5 - 00024325(0x0)

סוג תעריף	סוג צריכה	קריאה קודמת	קריאה נוכחית	סה"כ צריכה בקוט"ש	מחיר לקוט"ש בא"ג	סה"כ לתשלום
פרטי חשבון עבור תאריכים:						
777	פסגה	01/01/22	31/01/22	204.57	87.59	179.18 ₪
778	גבע	9,055.28	9,148.28	93.00	53.68	49.92 ₪
779	שפל	26,620.83	27,336.14	715.31	33.94	242.77 ₪

סה"כ לדייר:

פסגה	גבע	שפל	סה"כ	שיא ביקוש
204.57	93.00	715.31	1,012.87	1.67
179.18 ₪	49.92 ₪	242.77 ₪	471.88 ₪	

סה"כ צריכה

סה"כ לתשלום

211.60 ₪	תשלום קבוע	
0.00 ₪	תשלום עבור גודל חיבור בKVA (0x0)	
683.48 ₪	סה"כ לתשלום	לא כולל מע"מ

התפלגות חיוב בש"ח לפי תע"ז

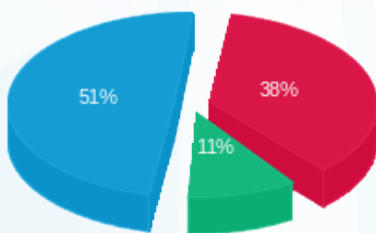

- פסגה (179.18 ₪) - 51%
- גבע (49.92 ₪) - 11%
- שפל (242.77 ₪) - 38%

הסטוריית צריכה בקוט"ש

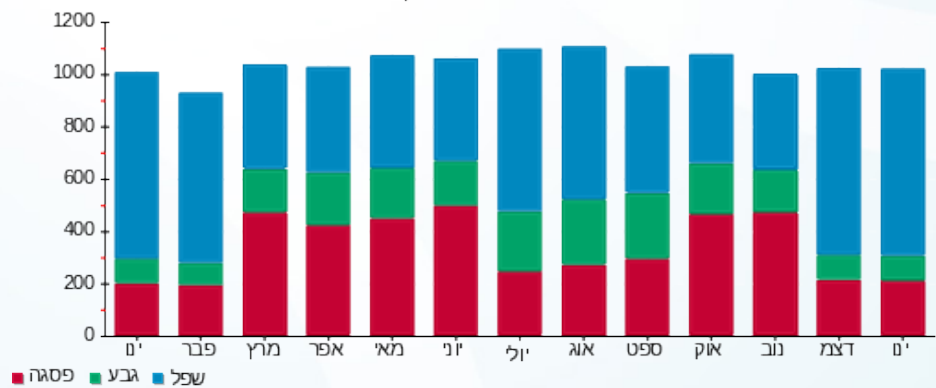



03/02/22

תאריך הפקה:

שם דייר: 002.2-סלקום אנטנות

31/01/22

תאריך קריאה נוכחית:

שם אתר: קניון אבנת

01/01/22

תאריך קריאה קודמת:

לקוח/ה נכבד/ה, אנו מתכבדים להגיש את חישוב צריכת החשמל לתקופה 01/01/22 - 31/01/22:

002.2-סלקום אנטנות - 8 - 00024307(0x0)

סוג תעריף	סוג צריכה	קריאה קודמת	קריאה נוכחית	סה"כ צריכה בקוט"ש	מחיר לקוט"ש בא"ג	סה"כ לתשלום
פרטי חשבון עבור תאריכים:						
777	פסגה	01/01/22	31/01/22	610.68	87.59	534.89 ₪
778	גבע	189,477.16	189,764.98	287.82	53.68	154.50 ₪
779	שפל	375,670.010	377,881.25	2,211.24	33.94	750.49 ₪

סה"כ לדייר:

פסגה	גבע	שפל	סה"כ	שיא ביקוש
610.68	287.82	2,211.24	3,109.73	5.23
₪ 534.89	₪ 154.50	₪ 750.49	₪ 1,439.88	

סה"כ צריכה

סה"כ לתשלום

211.60 ₪	תשלום קבוע	
0.00 ₪	תשלום עבור גודל חיבור בKVA (0x0)	
1,651.48 ₪	סה"כ לתשלום	לא כולל מע"מ

התפלגות חיוב בש"ח לפי תעו"ז

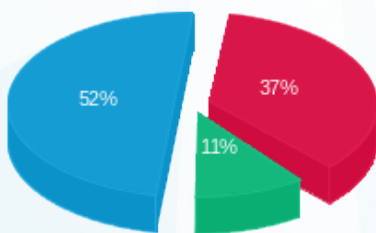

■ פסגה (₪ 534.89)
■ גבע (₪ 154.50)
■ שפל (₪ 750.49)

הסטוריית צריכה בקוט"ש

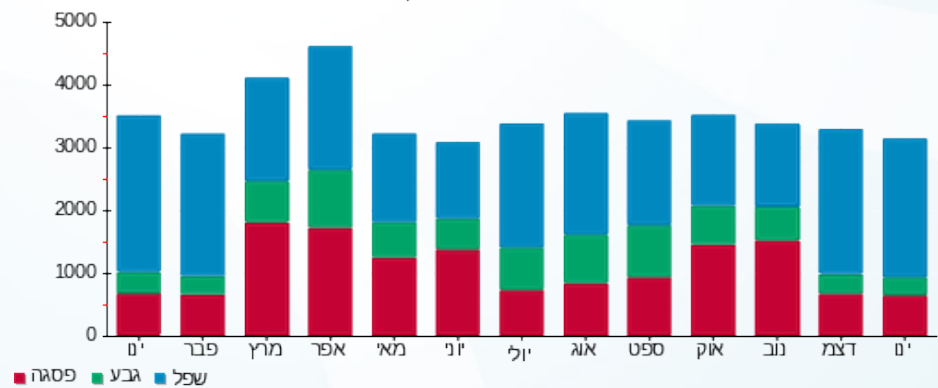



03/02/22

תאריך הפקה:

שם דייר: 002.3-סלקום אנטנות

31/01/22

תאריך קריאה נוכחית:

שם אתר: קניון אבנת

01/01/22

תאריך קריאה קודמת:

לקוח/ה נכבד/ה, אנו מתכבדים להגיש את חישוב צריכת החשמל לתקופה 01/01/22 - 31/01/22:

002.3-סלקום אנטנות - 8 - 00024317(0x0)

סוג תעריף	סוג צריכה	קריאה קודמת	קריאה נוכחית	סה"כ צריכה בקוט"ש	מחיר לקוט"ש בא"ג	סה"כ לתשלום
פרטי חשבון עבור תאריכים:						
777	פסגה	01/01/22	31/01/22	210.74	87.59	184.59 ₪
778	גבע	30,733.22	30,825.93	92.71	53.68	49.77 ₪
779	שפל	67,988.77	68,731.35	742.58	33.94	252.03 ₪

סה"כ לדייר:

פסגה	גבע	שפל	סה"כ	שיא ביקוש
210.74	92.71	742.58	1,046.03	1.78
184.59 ₪	49.77 ₪	252.03 ₪	486.38 ₪	

סה"כ צריכה

סה"כ לתשלום

211.60 ₪	תשלום קבוע	
0.00 ₪	תשלום עבור גודל חיבור בKVA (0x0)	
697.98 ₪	סה"כ לתשלום	לא כולל מע"מ

התפלגות חיוב בש"ח לפי תע"ז

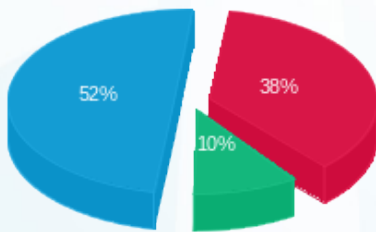

- פסגה (184.59 ₪) 52%
- גבע (49.77 ₪) 10%
- שפל (252.03 ₪) 38%

הסטוריית צריכה בקוט"ש

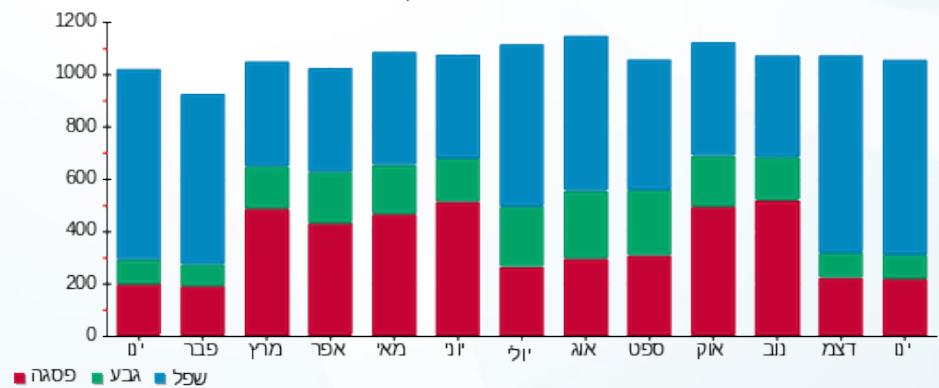



03/02/22

תאריך הפקה:

שם דייר: 002.4- סלקום

31/01/22

תאריך קריאה נוכחית:

שם אתר: קניון אבנת

01/01/22

תאריך קריאה קודמת:

לקוח/ה נכבד/ה, אנו מתכבדים להגיש את חישוב צריכת החשמל לתקופה 01/01/22 - 31/01/22:

002.4- סלקום - 3 - 00013177(0x0)

סוג תעריף	סוג צריכה	קריאה קודמת	קריאה נוכחית	סה"כ צריכה בקוט"ש	מחיר לקוט"ש בא"ג	סה"כ לתשלום
פרטי חשבון עבור תאריכים:						
777	פסגה	01/01/22	31/01/22	394.24	87.59	345.32 ₪
778	גבע	20,721.71	20,904.11	182.40	53.68	97.91 ₪
779	שפל	62,465.20	63,847.60	1,382.40	33.94	469.19 ₪

סה"כ לדייר:

פסגה	גבע	שפל	סה"כ	שיא ביקוש
394.24	182.40	1,382.40	1,959.04	2.93
345.32 ₪	97.91 ₪	469.19 ₪	912.42 ₪	

סה"כ צריכה

סה"כ לתשלום

211.60 ₪	תשלום קבוע	
0.00 ₪	תשלום עבור גודל חיבור בKVA (0x0)	
1,124.02 ₪	סה"כ לתשלום	לא כולל מע"מ

התפלגות חיוב בש"ח לפי תע"ז

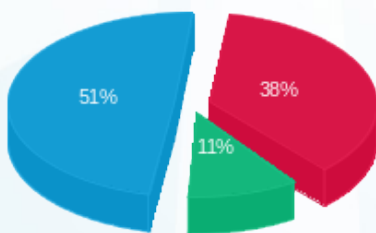

- פסגה (345.32 ₪) 51%
- גבע (97.91 ₪) 11%
- שפל (469.19 ₪) 38%

הסטוריית צריכה בקוט"ש

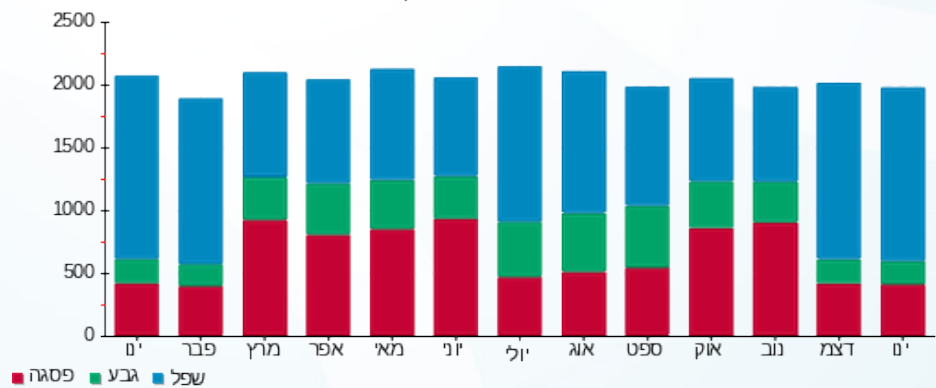



03/02/22

תאריך הפקדה:

שם דייר: 003-אתי פולישוק

31/01/22

תאריך קריאה נוכחית:

שם אתר: קניון אבנת

01/01/22

תאריך קריאה קודמת:

לקוח/ה נכבד/ה, אנו מתכבדים להגיש את חישוב צריכת החשמל לתקופה 01/01/22 - 31/01/22:

003-אתי פולישוק - 4 - 00024326(3x50)

סוג תעריף	סוג צריכה	קריאה קודמת	קריאה נוכחית	סה"כ צריכה בקוט"ש	מחיר לקוט"ש בא"ג	סה"כ לתשלום
פרטי חשבון עבור תאריכים:						
777	פסגה	01/01/22	31/01/22	154.05	87.59	134.94 ₪
778	גבע	38,128.99	38,129.55	0.56	53.68	0.30 ₪
779	שפל	14,892.19	14,904.23	12.04	33.94	4.09 ₪

סה"כ לדייר:

פסגה	גבע	שפל	סה"כ	שיא ביקוש
154.05	0.56	12.04	166.65	1.95
134.94 ₪	0.30 ₪	4.09 ₪	139.32	

סה"כ צריכה

סה"כ לתשלום

211.60 ₪	תשלום קבוע	
9.44 ₪	תשלום עבור גודל חיבור בKVA (3x50)	
360.36 ₪	סה"כ לתשלום	לא כולל מע"מ

התפלגות חיוב בש"ח לפי תעו"ז

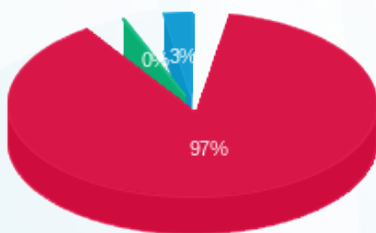

- פסגה (134.94 ₪) 97%
- גבע (0.30 ₪) 0.33%
- שפל (4.09 ₪) 0.33%

הסטוריית צריכה בקוט"ש

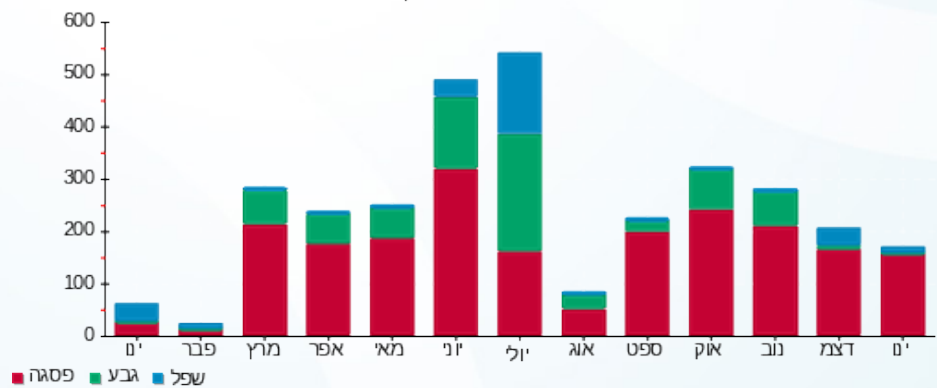

03/02/22 תאריך הפקדה:
 31/01/22 תאריך קריאה נוכחית:
 01/01/22 תאריך קריאה קודמת:

שם דייר: 004-קידום לחמן
 שם אתר: קניון אבנת

לקוח/ה נכבד/ה, אנו מתכבדים להגיש את חישוב צריכת החשמל לתקופה 01/01/22 - 31/01/22:

004-קידום לחמן - 2 - (0x0)

סוג תעריף	סוג צריכה	קריאה קודמת	קריאה נוכחית	סה"כ צריכה בקוט"ש	מחיר לקוט"ש בא"ג	סה"כ לתשלום
פרטי חשבון עבור תאריכים:						
777	פסגה	01/01/22	31/01/22	0.00	87.59	167,128.18 ₪
778	גבע	103,765.88	103,765.88	0.00	53.68	103,765.88 ₪
779	שפל	98,413.37	98,413.37	0.00	33.94	98,413.37 ₪

סה"כ לדייר:

פסגה	גבע	שפל	סה"כ	שיא ביקוש
0.00	0.00	0.00	0.00	
0.00 ₪	0.00 ₪	0.00 ₪	0.00 ₪	

סה"כ צריכה
 סה"כ לתשלום

0.00 ₪	תשלום קבוע	
0.00 ₪	תשלום עבור גודל חיבור KVA (0x0)	
0.00 ₪	סה"כ לתשלום	לא כולל מע"מ

התפלגות חיוב בש"ח לפי תע"ז

פסגה (0.00 ₪)
 גבע (0.00 ₪)
 שפל (0.00 ₪)

הסטוריית צריכה בקוט"ש

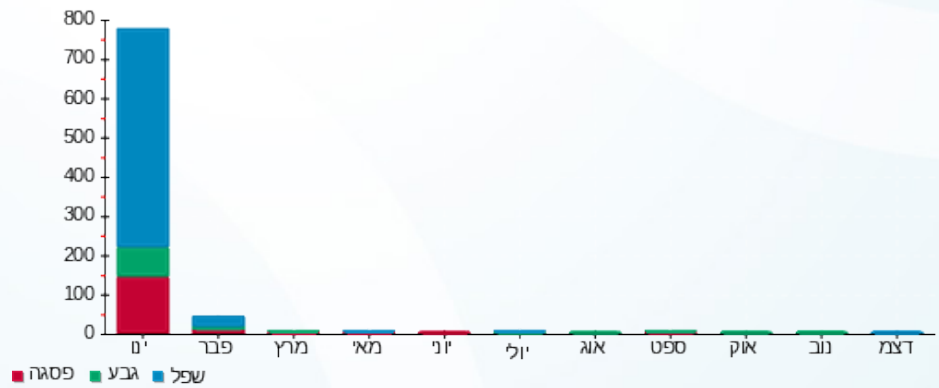



03/02/22

תאריך הפקה:

שם דייר: 005-טויס אר אס

31/01/22

תאריך קריאה נוכחית:

שם אתר: קניון אבנת

01/01/22

תאריך קריאה קודמת:

לקוח/ה נכבד/ה, אנו מתכבדים להגיש את חישוב צריכת החשמל לתקופה 01/01/22 - 31/01/22:

005-טויס אר אס - 2 - 00023916(3x250)

סוג תעריף	סוג צריכה	קריאה קודמת	קריאה נוכחית	סה"כ צריכה בקוט"ש	מחיר לקוט"ש בא"ג	סה"כ לתשלום
			01/01/22	31/01/22	פרטי חשבון עבור תאריכים:	
777	פסגה	562,199.36	563,952.81	1,753.45	87.59	1,535.85 ₪
778	גבע	268,404.86	268,631.60	226.75	53.68	121.72 ₪
779	שפל	293,229.40	295,908.30	2,678.89	33.94	909.22 ₪

חלק יחסי מצריכת חשמל מגדלי קירור

סוג תעריף	סוג צריכה	קריאה קודמת	קריאה נוכחית	סה"כ צריכה בקוט"ש	מחיר לקוט"ש בא"ג	סה"כ לתשלום
			01/01/22	31/01/22	פרטי חשבון עבור תאריכים:	
777	פסגה			958.928	87.59	839.93 ₪
778	גבע			154.471	53.68	82.92 ₪
779	שפל			1,735.047	33.94	588.88 ₪

סה"כ לדייר:

פסגה	גבע	שפל	סה"כ	שיא ביקוש
2,712.38	381.22	4,413.94	7,507.54	29.16
₪ 2,375.77	₪ 204.64	₪ 1,498.09	₪ 4,078.50	

סה"כ צריכה
סה"כ לתשלום

211.60 ₪	תשלום קבוע	
47.18 ₪	תשלום עבור גודל חיבור בKVA (3x250)	
4,337.28 ₪	סה"כ לתשלום	לא כולל מע"מ

התפלגות חיוב בש"ח לפי תע"ז

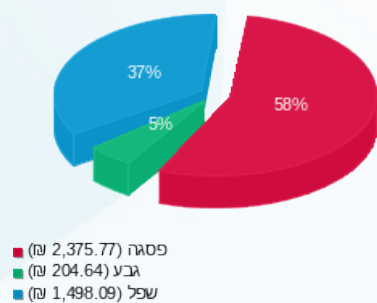

הסטוריית צריכה בקוט"ש

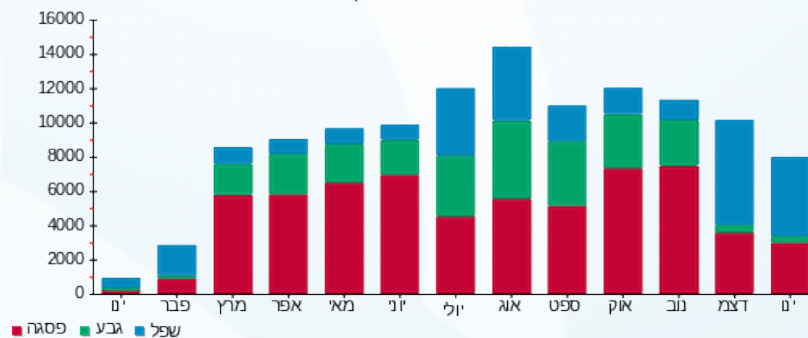

03/02/22 תאריך הפקה:
 31/01/22 תאריך קריאה נוכחית:
 01/01/22 תאריך קריאה קודמת:

שם דייר: 008-ארומה
 שם אתר: קניון אבנת

לקוח/ה נכבד/ה, אנו מתכבדים להגיש את חישוב צריכת החשמל לתקופה 01/01/22 - 31/01/22:

008-ארומה - 1 - 00011151(3x125)

סוג תעריף	סוג צריכה	קריאה קודמת	קריאה נוכחית	סה"כ צריכה בקוט"ש	מחיר לקוט"ש בא"ג	סה"כ לתשלום
			31/01/22	01/01/22	פרטי חשבון עבור תאריכים:	
777	פסגה	1,002,407.79	1,004,671.86	2,264.07	87.59	1,983.10 ₪
778	גבע	548,545.14	549,467.08	921.94	53.68	494.90 ₪
779	שפל	698,734.28	705,277.81	6,543.53	33.94	2,220.87 ₪

חלק יחסי מצריכת חשמל מגדלי קירור

סוג תעריף	סוג צריכה	קריאה קודמת	קריאה נוכחית	סה"כ צריכה בקוט"ש	מחיר לקוט"ש בא"ג	סה"כ לתשלום
			31/01/22	01/01/22	פרטי חשבון עבור תאריכים:	
777	פסגה			293.203	87.59	256.82 ₪
778	גבע			47.231	53.68	25.35 ₪
779	שפל			530.509	33.94	180.05 ₪

חלק יחסי מצריכת חשמל מגדלי קירור

סוג תעריף	סוג צריכה	קריאה קודמת	קריאה נוכחית	סה"כ צריכה בקוט"ש	מחיר לקוט"ש בא"ג	סה"כ לתשלום
			31/01/22	01/01/22	פרטי חשבון עבור תאריכים:	
517				863.00	45.38	391.63 ₪

חלק יחסי מצריכת חשמל מגדלי קירור

סה"כ לדייר:

פסגה	גבע	שפל	סה"כ	שיא ביקוש
2,557.27	969.17	7,074.04	10,600.48	30.36
₪ 2,239.91	₪ 520.25	₪ 2,400.93	₪ 5,161.09	

סה"כ צריכה
 סה"כ לתשלום

211.60 ₪	תשלום קבוע	
23.59 ₪	תשלום עבור גודל חיבור בKVA (3x125)	
5,787.91 ₪	סה"כ לתשלום	לא כולל מע"מ



התפלגות חיוב בש"ח לפי תעו"ז

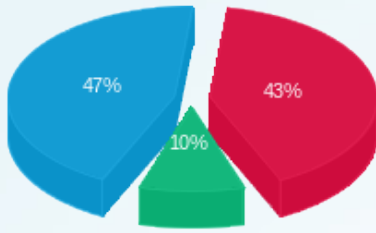

פסגה (2,239.91) ש"ח
 גבע (520.25) ש"ח
 שפל (2,400.93) ש"ח

הסטוריית צריכה בקוט"ש

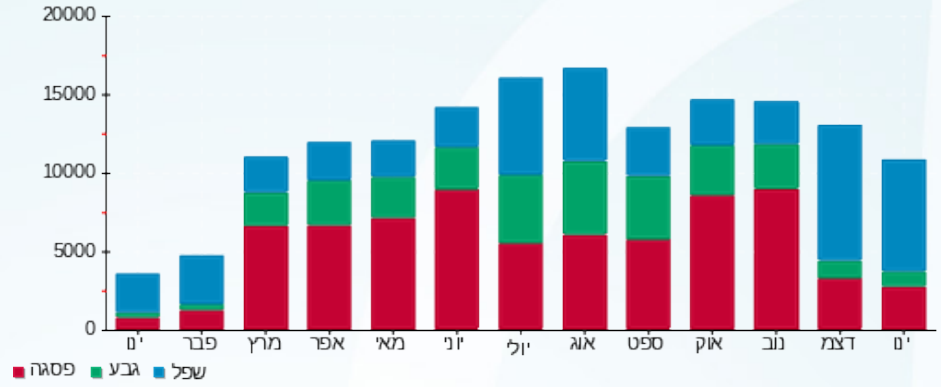

03/02/22 תאריך הפקה:
 31/01/22 תאריך קריאה נוכחית:
 01/01/22 תאריך קריאה קודמת:

שם דייר: 101-2 עדיקה
 שם אתר: קניון אבנת

לקוח/ה נכבד/ה, אנו מתכבדים להגיש את חישוב צריכת החשמל לתקופה 01/01/22 - 31/01/22:

עדיקה - 1 - 00023516(3x160)

סוג תעריף	סוג צריכה	קריאה קודמת	קריאה נוכחית	סה"כ צריכה בקוט"ש	מחיר לקוט"ש בא"ג	סה"כ לתשלום
פרטי חשבון עבור תאריכים:						
777	פסגה	01/01/22	31/01/22	802.22	87.59	702.66 ₪
778	גבע	113,976.64	114,047.63	71.00	53.68	38.11 ₪
779	שפל	127,513.47	128,935.03	1,421.56	33.94	482.48 ₪

חלק יחסי מצריכת חשמל מגדלי קירור

סוג תעריף	סוג צריכה	קריאה קודמת	קריאה נוכחית	סה"כ צריכה בקוט"ש	מחיר לקוט"ש בא"ג	סה"כ לתשלום
פרטי חשבון עבור תאריכים:						
777	פסגה	01/01/22	31/01/22	478.756	87.59	419.34 ₪
778	גבע			77.121	53.68	41.40 ₪
779	שפל			866.242	33.94	294.00 ₪

סה"כ לדייר:

פסגה	גבע	שפל	סה"כ	שיא ביקוש
1,280.97	148.12	2,287.80	3,716.89	17.47
₪ 1,122.00	₪ 79.51	₪ 776.48	₪ 1,977.99	

סה"כ צריכה
 סה"כ לתשלום

211.60 ₪	תשלום קבוע	
30.19 ₪	תשלום עבור גודל חיבור בKVA (3x160)	
2,219.78 ₪	סה"כ לתשלום	לא כולל מע"מ

התפלגות חיוב בש"ח לפי תע"ז

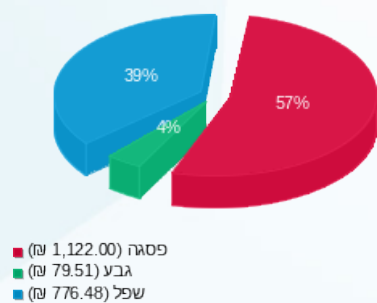

הסטוריית צריכה בקוט"ש

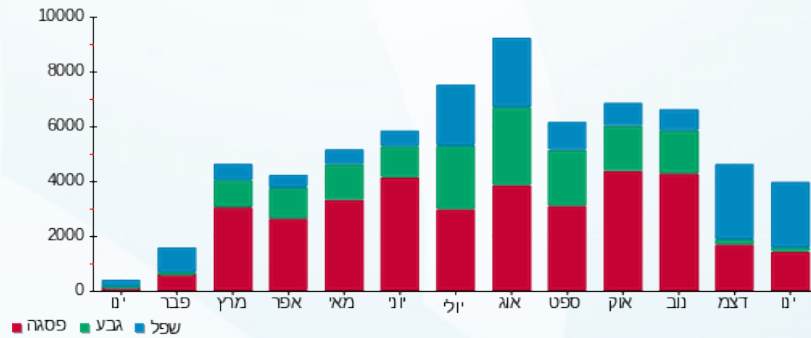

03/02/22 תאריך הפקדה:
 31/01/22 תאריך קריאה נוכחית:
 01/01/22 תאריך קריאה קודמת:

שם דייר: 101/201-המשביר לצרכן חדש
 שם אתר: קניון אבנת

לקוח/ה נכבד/ה, אנו מתכבדים להגיש את חישוב צריכת החשמל לתקופה 01/01/22 - 31/01/22:

101/201-המשביר לצרכן חדש - 1 (00011015)(3x52.5)

סוג תעריף	סוג צריכה	קריאה קודמת	קריאה נוכחית	סה"כ צריכה בקוט"ש	מחיר לקוט"ש בא"ג	סה"כ לתשלום
		01/01/22	31/01/22			
777	פסגה	5,826,453.00	5,851,617.20	25,164.20	75.50	18,998.97 ₪
778	גבע	2,394,273.40	2,402,012.20	7,738.80	44.75	3,463.11 ₪
779	שפל	3,244,358.40	3,312,786.00	68,427.60	25.92	17,736.43 ₪

סה"כ לדיר:

פסגה	גבע	שפל	סה"כ	שיא ביקוש
25,164.20	7,738.80	68,427.60	101,330.60	224.40
18,998.97 ₪	3,463.11 ₪	17,736.43 ₪	40,198.52 ₪	

סה"כ צריכה
 סה"כ לתשלום

503.57 ₪	תשלום קבוע	
3,044.33 ₪	תשלום עבור גודל חיבור בKVA (3x52.5)	
43,746.41 ₪	סה"כ לתשלום	לא כולל מע"מ

התפלגות חיוב בש"ח לפי תעו"ז

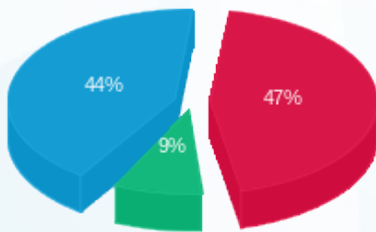

פסגה (18,998.97 ₪) 47%
 גבע (3,463.11 ₪) 9%
 שפל (17,736.43 ₪) 44%

הסטוריית צריכה בקוט"ש

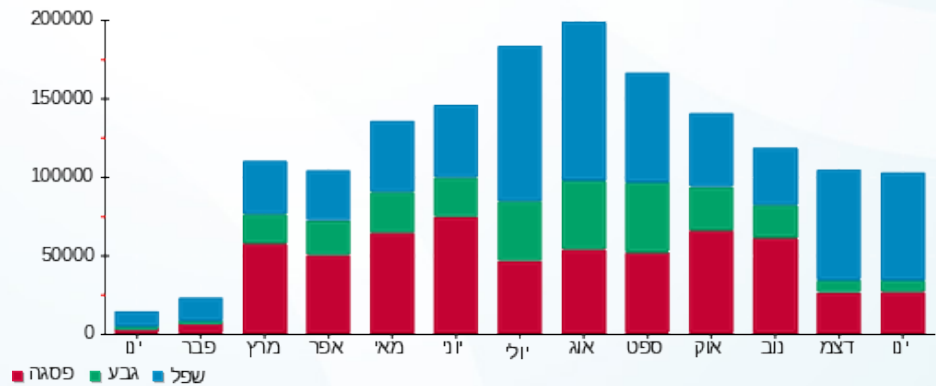

03/02/22 תאריך הפקה:
 31/01/22 תאריך קריאה נוכחית:
 01/01/22 תאריך קריאה קודמת:

שם דייר: 102-בסט מובייל
 שם אתר: קניון אבנת

לקוח/ה נכבד/ה, אנו מתכבדים להגיש את חישוב צריכת החשמל לתקופה 01/01/22 - 31/01/22:

102-בסט מובייל - 7 - 00024321(3x25)

סוג תעריף	סוג צריכה	קריאה קודמת	קריאה נוכחית	סה"כ צריכה בקוט"ש	מחיר לקוט"ש בא"ג	סה"כ לתשלום
			31/01/22	01/01/22	פרטי חשבון עבור תאריכים:	
777	פסגה	188,300.75	188,553.11	252.36	87.59	221.04 ₪
778	גבע	109,688.17	109,751.92	63.75	53.68	34.22 ₪
779	שפל	72,053.08	72,657.23	604.15	33.94	205.05 ₪

חלק יחסי מצריכת חשמל מגדלי קירור

סוג תעריף	סוג צריכה	קריאה קודמת	קריאה נוכחית	סה"כ צריכה בקוט"ש	מחיר לקוט"ש בא"ג	סה"כ לתשלום
			31/01/22	01/01/22	פרטי חשבון עבור תאריכים:	
777	פסגה			75.071	87.59	65.75 ₪
778	גבע			12.093	53.68	6.49 ₪
779	שפל			135.831	33.94	46.10 ₪

סה"כ לדירה:

פסגה	גבע	שפל	סה"כ	שיא ביקוש
327.43	75.84	739.98	1,143.25	2.94
286.80 ₪	40.71 ₪	251.15 ₪	578.66 ₪	

סה"כ צריכה
 סה"כ לתשלום

211.60 ₪	תשלום קבוע	
4.72 ₪	תשלום עבור גודל חיבור בKVA (3x25)	
794.98 ₪	סה"כ לתשלום	לא כולל מע"מ

התפלגות חיוב בש"ח לפי תע"ז

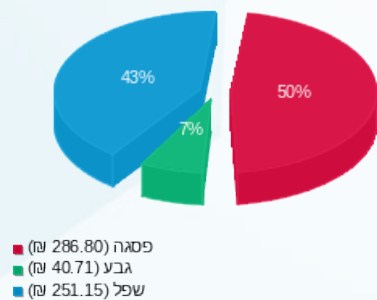

הסטוריית צריכה בקוט"ש

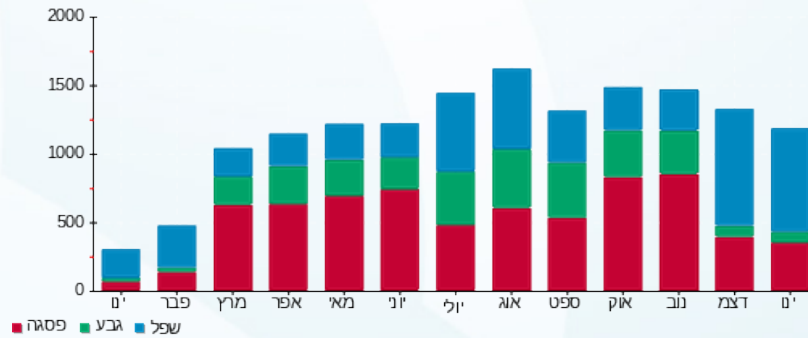

03/02/22

תאריך הפקה:

שם דייר: 103-דרך היופי

31/01/22

תאריך קריאה נוכחית:

שם אתר: קניון אבנת

01/01/22

תאריך קריאה קודמת:

לקוח/ה נכבד/ה, אנו מתכבדים להגיש את חישוב צריכת החשמל לתקופה 01/01/22 - 31/01/22:

103-דרך היופי - 3 - 00024321 (3x25)

סוג תעריף	סוג צריכה	קריאה קודמת	קריאה נוכחית	סה"כ צריכה בקוט"ש	מחיר לקוט"ש בא"ג	סה"כ לתשלום
פרטי חשבון עבור תאריכים:						
777	פסגה	01/01/22	31/01/22	203.72	87.59	178.44 ₪
778	גבע	65,538.26	65,563.73	25.47	53.68	13.67 ₪
779	שפל	39,805.69	40,137.59	331.89	33.94	112.64 ₪

חלק יחסי מצריכת חשמל מגדלי קירור

סוג תעריף	סוג צריכה	קריאה קודמת	קריאה נוכחית	סה"כ צריכה בקוט"ש	מחיר לקוט"ש בא"ג	סה"כ לתשלום
פרטי חשבון עבור תאריכים:						
777	פסגה	58.074	58.074	87.59	50.87 ₪	
778	גבע	9.355	9.355	53.68	5.02 ₪	
779	שפל	105.077	105.077	33.94	35.66 ₪	

סה"כ לדייר:

פסגה	גבע	שפל	סה"כ	שיא ביקוש
261.79	34.83	436.97	733.59	3.32
148.31 ₪	18.70 ₪	229.31 ₪	396.31 ₪	

סה"כ צריכה
סה"כ לתשלום

211.60 ₪	תשלום קבוע	
4.72 ₪	תשלום עבור גודל חיבור בKVA (3x25)	
612.63 ₪	סה"כ לתשלום	לא כולל מע"מ

התפלגות חיוב בש"ח לפי תע"ז

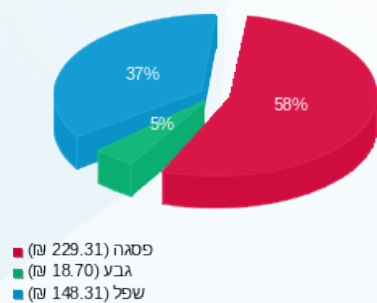

הסטוריית צריכה בקוט"ש

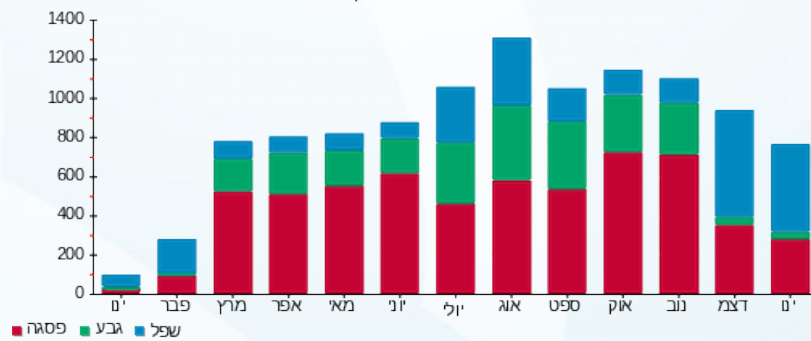

03/02/22 תאריך הפקה:
 31/01/22 תאריך קריאה נוכחית:
 01/01/22 תאריך קריאה קודמת:

שם דייר: 104 - קארטרס
 שם אתר: קניון אבנת

לקוח/ה נכבד/ה, אנו מתכבדים להגיש את חישוב צריכת החשמל לתקופה 01/01/22 - 31/01/22:

104 - קארטרס - 2 - 00024321 (3x63)

סוג תעריף	סוג צריכה	קריאה קודמת	קריאה נוכחית	סה"כ צריכה בקוט"ש	מחיר לקוט"ש בא"ג	סה"כ לתשלום
			31/01/22	01/01/22	פרטי חשבון עבור תאריכים:	
777	פסגה	405,030.06	405,235.74	205.68	87.59	180.15 ₪
778	גבע	233,855.73	233,901.22	45.49	53.68	24.42 ₪
779	שפל	166,572.87	167,031.96	459.09	33.94	155.82 ₪

חלק יחסי מצריכת חשמל מגדלי קירור

סוג תעריף	סוג צריכה	קריאה קודמת	קריאה נוכחית	סה"כ צריכה בקוט"ש	מחיר לקוט"ש בא"ג	סה"כ לתשלום
			31/01/22	01/01/22	פרטי חשבון עבור תאריכים:	
777	פסגה			122.040	87.59	106.90 ₪
778	גבע			19.659	53.68	10.55 ₪
779	שפל			220.815	33.94	74.94 ₪

סה"כ לדירה:

פסגה	גבע	שפל	סה"כ	שיא ביקוש
327.72	65.15	679.91	1,072.77	4.21
287.05 ₪	34.97 ₪	230.76 ₪	552.78 ₪	

סה"כ צריכה
 סה"כ לתשלום

211.60 ₪	תשלום קבוע	
11.89 ₪	תשלום עבור גודל חיבור ב-KVA (3x63)	
776.27 ₪	סה"כ לתשלום	לא כולל מע"מ

התפלגות חיוב בש"ח לפי תע"ז

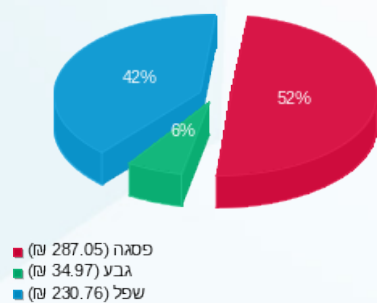

הסטוריית צריכה בקוט"ש

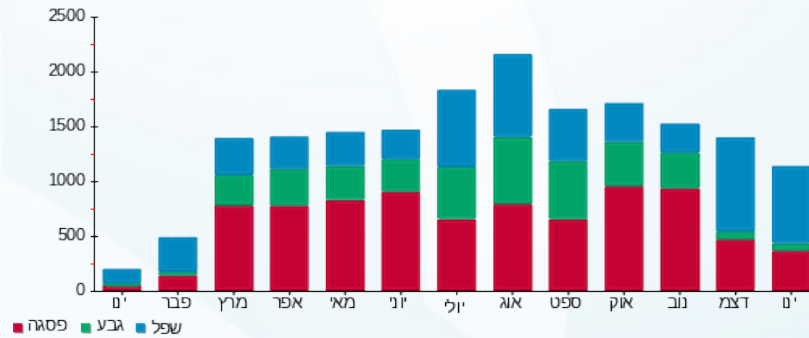



03/02/22

תאריך הפקה:

שם דייר: 109-106-גולף - פולגת

31/01/22

תאריך קריאה נוכחית:

שם אתר: קניון אבנת

01/01/22

תאריך קריאה קודמת:

לקוח/ה נכבד/ה, אנו מתכבדים להגיש את חישוב צריכת החשמל לתקופה 01/01/22 - 31/01/22:
109-106-גולף - פולגת - 6 - (3x125)00024321

סוג תעריף	סוג צריכה	קריאה קודמת	קריאה נוכחית	סה"כ צריכה בקוט"ש	מחיר לקוט"ש בא"ג	סה"כ לתשלום
פרטי חשבון עבור תאריכים:			01/01/22	31/01/22		
777	פסגה	91,344.70	93,809.90	2,465.21	87.59	2,159.28 ₪
778	גבע	637,166.90	637,413.81	246.91	53.68	132.54 ₪
779	שפל	449,098.95	452,905.47	3,806.52	33.94	1,291.93 ₪

חלק יחסי מצריכת חשמל מגדלי קירור

סוג תעריף	סוג צריכה	קריאה קודמת	קריאה נוכחית	סה"כ צריכה בקוט"ש	מחיר לקוט"ש בא"ג	סה"כ לתשלום
פרטי חשבון עבור תאריכים:			01/01/22	31/01/22		
777	פסגה			359.775	87.59	315.13 ₪
778	גבע			57.955	53.68	31.11 ₪
779	שפל			650.963	33.94	220.94 ₪

חלק יחסי מצריכת חשמל מגדלי קירור

סוג תעריף	סוג צריכה	קריאה קודמת	קריאה נוכחית	סה"כ צריכה בקוט"ש	מחיר לקוט"ש בא"ג	סה"כ לתשלום
פרטי חשבון עבור תאריכים:			01/01/22	31/01/22		
517				745.17	45.38	338.16 ₪

חלק יחסי מצריכת חשמל מגדלי קירור

סה"כ לדייר:

פסגה	גבע	שפל	סה"כ	שיא ביקוש
2,824.98	304.86	4,457.48	7,587.33	30.43
2,474.40 ₪	163.65 ₪	1,512.87 ₪	4,150.92 ₪	

סה"כ צריכה
סה"כ לתשלום

211.60 ₪	תשלום קבוע	
23.59 ₪	תשלום עבור גודל חיבור בKVA (3x125)	
4,724.27 ₪	סה"כ לתשלום	לא כולל מע"מ





התפלגות חיוב בש"ח לפי תעו"ז

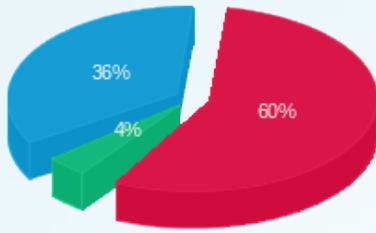

- פסגה (ש"ח 2,474.40)
- גבע (ש"ח 163.65)
- שפל (ש"ח 1,512.87)

הסטוריית צריכה בקוט"ש

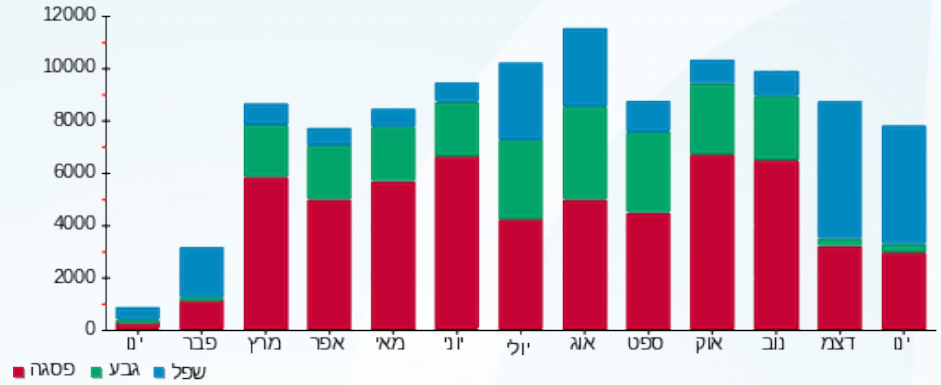



03/02/22

תאריך הפקה:

שם דייר: 112-110-אימפרס

31/01/22

תאריך קריאה נוכחית:

שם אתר: קניון אבנת

01/01/22

תאריך קריאה קודמת:

לקוח/ה נכבד/ה, אנו מתכבדים להגיש את חישוב צריכת החשמל לתקופה 01/01/22 - 31/01/22:

112-110-אימפרס - 1 - 00024321(3x80)

סוג תעריף	סוג צריכה	קריאה קודמת	קריאה נוכחית	סה"כ צריכה בקוט"ש	מחיר לקוט"ש בא"ג	סה"כ לתשלום
פרטי חשבון עבור תאריכים:						
777	פסגה	01/01/22	31/01/22	1,154.84	87.59	1,011.53 ₪
778	גבע	507,992.95	508,069.30	76.35	53.68	40.99 ₪
779	שפל	311,981.09	313,647.81	1,666.72	33.94	565.68 ₪

חלק יחסי מצריכת חשמל מגדלי קירור

סוג תעריף	סוג צריכה	קריאה קודמת	קריאה נוכחית	סה"כ צריכה בקוט"ש	מחיר לקוט"ש בא"ג	סה"כ לתשלום
פרטי חשבון עבור תאריכים:						
777	פסגה	01/01/22	31/01/22	127.479	87.59	111.66 ₪
778	גבע			20.535	53.68	11.02 ₪
779	שפל			230.656	33.94	78.28 ₪

סה"כ לדייר:

פסגה	גבע	שפל	סה"כ	שיא ביקוש
1,282.32	96.89	1,897.37	3,276.58	12.26
1,123.19 ₪	52.01 ₪	643.97 ₪	1,819.16 ₪	

סה"כ צריכה

סה"כ לתשלום

211.60 ₪	תשלום קבוע	
15.10 ₪	תשלום עבור גודל חיבור בKVA (3x80)	
2,045.86 ₪	סה"כ לתשלום	לא כולל מע"מ

התפלגות חיוב בש"ח לפי תע"ז

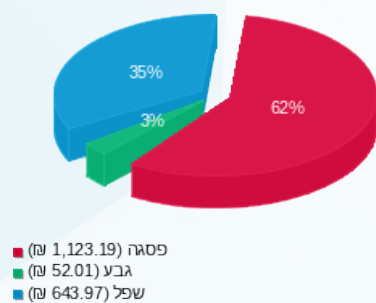

הסטוריית צריכה בקוט"ש

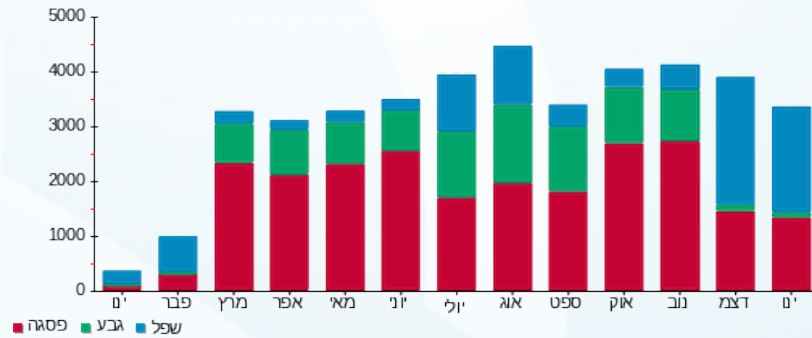



03/02/22

תאריך הפקה:

שם דייר: 114 קסטרו

31/01/22

תאריך קריאה נוכחית:

שם אתר: קניון אבנת

01/01/22

תאריך קריאה קודמת:

לקוח/ה נכבד/ה, אנו מתכבדים להגיש את חישוב צריכת החשמל לתקופה 01/01/22 - 31/01/22:

קסטרו - 3 - 81011724 (3x160)

סוג תעריף	סוג צריכה	קריאה קודמת	קריאה נוכחית	סה"כ צריכה בקוט"ש	מחיר לקוט"ש בא"ג	סה"כ לתשלום
			01/01/22	31/01/22	פרטי חשבון עבור תאריכים:	
777	פסגה	562,926.48	567,882.78	4,956.30	87.59	4,341.22 ₪
778	גבע	231,639.77	232,330.48	690.71	53.68	370.77 ₪
779	שפל	277,246.97	286,492.94	9,245.97	33.94	3,138.08 ₪

חלק יחסי מצריכת חשמל מגדלי קירור

סוג תעריף	סוג צריכה	קריאה קודמת	קריאה נוכחית	סה"כ צריכה בקוט"ש	מחיר לקוט"ש בא"ג	סה"כ לתשלום
			01/01/22	31/01/22	פרטי חשבון עבור תאריכים:	
777	פסגה			409.350	87.59	358.55 ₪
778	גבע			65.941	53.68	35.40 ₪
779	שפל			740.663	33.94	251.38 ₪

סה"כ לדירה:

פסגה	גבע	שפל	סה"כ	שיא ביקוש
5,365.65	756.65	9,986.63	16,108.93	57.12
₪ 4,699.77	₪ 406.17	₪ 3,389.46	₪ 8,495.40	

סה"כ צריכה

סה"כ לתשלום

211.60 ₪	תשלום קבוע	
30.19 ₪	תשלום עבור גודל חיבור בKVA (3x160)	
8,737.20 ₪	סה"כ לתשלום	לא כולל מע"מ

התפלגות חיוב בש"ח לפי תע"ז

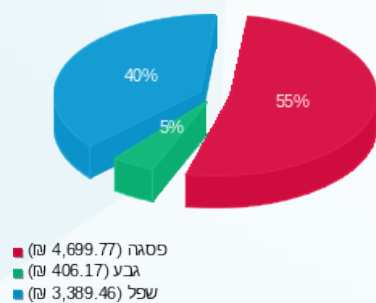

הסטוריית צריכה בקוט"ש

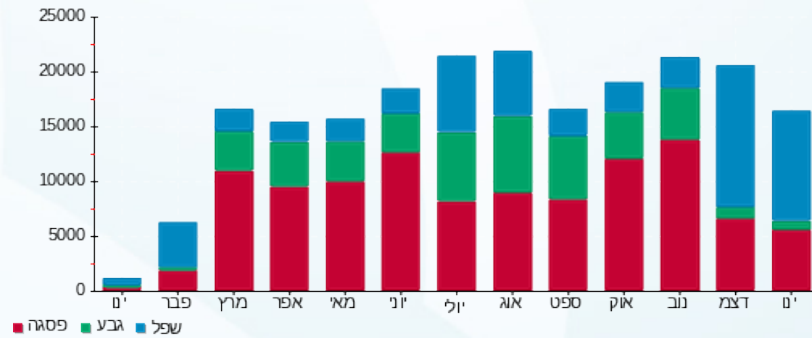



03/02/22

תאריך הפקה:

שם דייר: 114-1 איב רושה

31/01/22

תאריך קריאה נוכחית:

שם אתר: קניון אבנת

01/01/22

תאריך קריאה קודמת:

לקוח/ה נכבד/ה, אנו מתכבדים להגיש את חישוב צריכת החשמל לתקופה 01/01/22 - 31/01/22:

114-1 איב רושה - 3 - (3x40)00024307

סוג תעריף	סוג צריכה	קריאה קודמת	קריאה נוכחית	סה"כ צריכה בקוט"ש	מחיר לקוט"ש בא"ג	סה"כ לתשלום
פרטי חשבון עבור תאריכים:						
777	פסגה	01/01/22	31/01/22	25.67	87.59	22.48 ₪
778	גבע	256,296.54	256,301.37	4.82	53.68	2.59 ₪
779	שפל	55,257.42	55,325.88	68.46	33.94	23.23 ₪

חלק יחסי מצריכת חשמל מגדלי קירור

סוג תעריף	סוג צריכה	קריאה קודמת	קריאה נוכחית	סה"כ צריכה בקוט"ש	מחיר לקוט"ש בא"ג	סה"כ לתשלום
פרטי חשבון עבור תאריכים:						
777	פסגה	01/01/22	31/01/22	50.992	87.59	44.66 ₪
778	גבע	8.214	8.214	8.214	53.68	4.41 ₪
779	שפל	92.262	92.262	92.262	33.94	31.31 ₪

סה"כ לדייר:

פסגה	גבע	שפל	סה"כ	שיא ביקוש
76.66	13.04	160.72	250.42	1.73
₪ 67.14	₪ 7.00	₪ 54.55	₪ 128.69	

סה"כ צריכה

סה"כ לתשלום

211.60 ₪	תשלום קבוע	
7.55 ₪	תשלום עבור גודל חיבור בKVA (3x40)	
347.84 ₪	סה"כ לתשלום	לא כולל מע"מ

התפלגות חיוב בש"ח לפי תע"ז

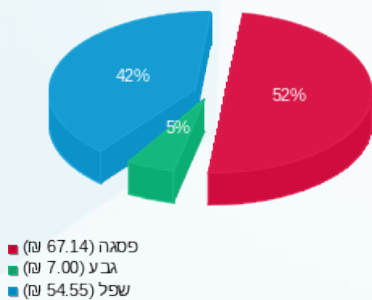

הסטוריית צריכה בקוט"ש

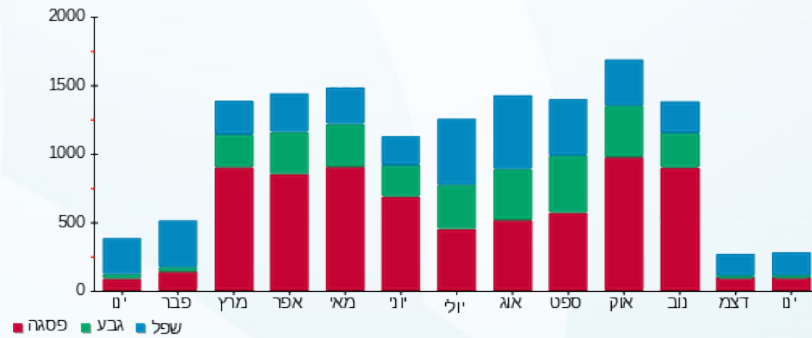



03/02/22

תאריך הפקדה:

שם דייר: 115- הודיס

31/01/22

תאריך קריאה נוכחית:

שם אתר: קניון אבנת

01/01/22

תאריך קריאה קודמת:

לקוח/ה נכבד/ה, אנו מתכבדים להגיש את חישוב צריכת החשמל לתקופה 01/01/22 - 31/01/22:

115- הודיס - 7 - 00024306(3x40)

סוג תעריף	סוג צריכה	קריאה קודמת	קריאה נוכחית	סה"כ צריכה בקוט"ש	מחיר לקוט"ש בא"ג	סה"כ לתשלום
			31/01/22	01/01/22	פרטי חשבון עבור תאריכים:	
777	פסגה	285,262.15	286,117.02	854.87	87.59	748.78 ₪
778	גבע	168,635.60	168,743.57	107.97	53.68	57.96 ₪
779	שפל	118,680.86	119,913.94	1,233.08	33.94	418.51 ₪

חלק יחסי מצריכת חשמל מגדלי קירור

סוג תעריף	סוג צריכה	קריאה קודמת	קריאה נוכחית	סה"כ צריכה בקוט"ש	מחיר לקוט"ש בא"ג	סה"כ לתשלום
			31/01/22	01/01/22	פרטי חשבון עבור תאריכים:	
777	פסגה			99.151	87.59	86.85 ₪
778	גבע			15.972	53.68	8.57 ₪
779	שפל			179.399	33.94	60.89 ₪

סה"כ לדירה:

פסגה	גבע	שפל	סה"כ	שיא ביקוש
954.02	123.94	1,412.48	2,490.43	9.34
₪ 835.62	₪ 66.53	₪ 479.39	₪ 1,381.55	

סה"כ צריכה

סה"כ לתשלום

211.60 ₪	תשלום קבוע	
7.55 ₪	תשלום עבור גודל חיבור בKVA (3x40)	
1,600.70 ₪	סה"כ לתשלום	לא כולל מע"מ

התפלגות חיוב בש"ח לפי תע"ז

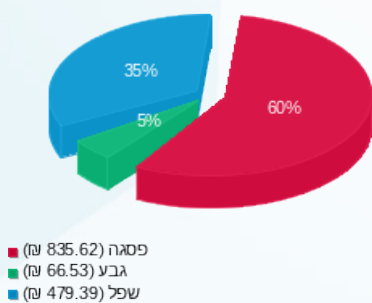

הסטוריית צריכה בקוט"ש

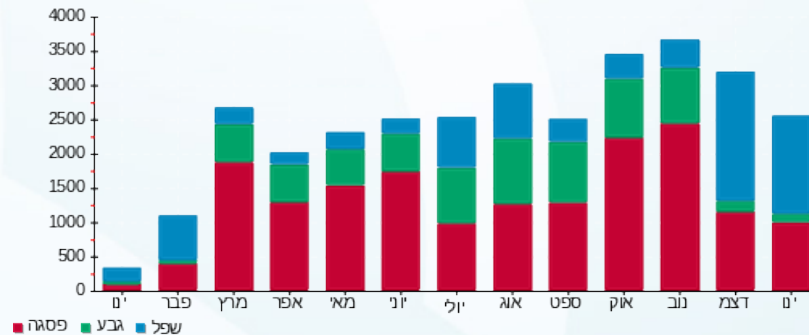

03/02/22

תאריך הפקה:

שם דייר: 116-סטיומזקי

31/01/22

תאריך קריאה נוכחית:

שם אתר: קניון אבנת

01/01/22

תאריך קריאה קודמת:

לקוח/ה נכבד/ה, אנו מתכבדים להגיש את חישוב צריכת החשמל לתקופה 01/01/22 - 31/01/22:

116-סטיומזקי - 4 - (3x40)00024307

סוג תעריף	סוג צריכה	קריאה קודמת	קריאה נוכחית	סה"כ צריכה בקוט"ש	מחיר לקוט"ש בא"ג	סה"כ לתשלום
			31/01/22	01/01/22	פרטי חשבון עבור תאריכים:	
777	פסגה	367,530.08	368,259.93	729.85	87.59	639.28 ₪
778	גבע	213,563.35	213,781.45	218.10	53.68	117.08 ₪
779	שפל	172,210.08	173,964.29	1,754.20	33.94	595.38 ₪

חלק יחסי מצריכת חשמל מגדלי קירור

סוג תעריף	סוג צריכה	קריאה קודמת	קריאה נוכחית	סה"כ צריכה בקוט"ש	מחיר לקוט"ש בא"ג	סה"כ לתשלום
			31/01/22	01/01/22	פרטי חשבון עבור תאריכים:	
777	פסגה			151.559	87.59	132.75 ₪
778	גבע			24.414	53.68	13.11 ₪
779	שפל			274.225	33.94	93.07 ₪

סה"כ לדירה:

פסגה	גבע	שפל	סה"כ	שיא ביקוש
881.41	242.52	2,028.43	3,152.35	10.09
772.03 ₪	130.18 ₪	688.45 ₪	1,590.66 ₪	

סה"כ צריכה
סה"כ לתשלום

211.60 ₪	תשלום קבוע	
7.55 ₪	תשלום עבור גודל חיבור בKVA (3x40)	
1,809.81 ₪	סה"כ לתשלום	לא כולל מע"מ

התפלגות חיוב בש"ח לפי תע"ז

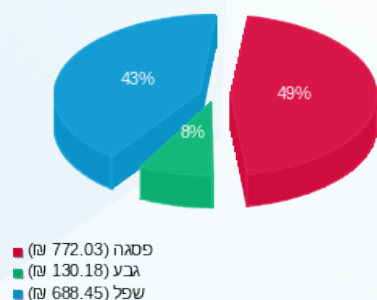

הסטוריית צריכה בקוט"ש

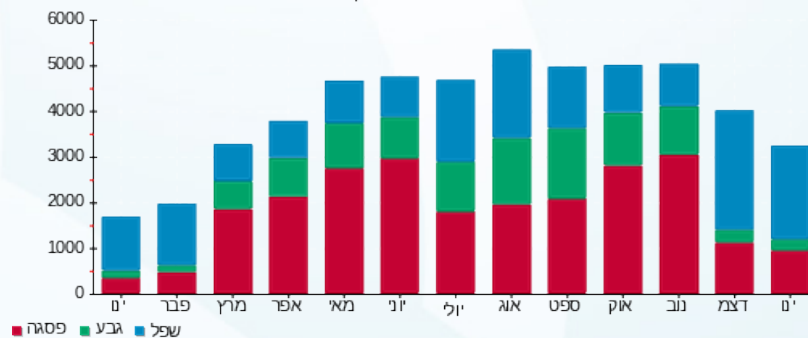



03/02/22

תאריך הפקה:

שם דייר: 117-118-טווינטי פור סבן

31/01/22

תאריך קריאה נוכחית:

שם אתר: קניון אבנת

01/01/22

תאריך קריאה קודמת:

לקוח/ה נכבד/ה, אנו מתכבדים להגיש את חישוב צריכת החשמל לתקופה 01/01/22 - 31/01/22:

117-118-טווינטי פור סבן - 5 - (3x63)00024306

סוג תעריף	סוג צריכה	קריאה קודמת	קריאה נוכחית	סה"כ צריכה בקוט"ש	מחיר לקוט"ש בא"ג	סה"כ לתשלום
			01/01/22	31/01/22	פרטי חשבון עבור תאריכים:	
777	פסגה	479,962.81	481,046.70	1,083.89	87.59	949.38 ₪
778	גבע	311,289.23	311,358.44	69.21	53.68	37.15 ₪
779	שפל	194,956.42	196,447.43	1,491.01	33.94	506.05 ₪

חלק יחסי מצריכת חשמל מגדלי קירור

סוג תעריף	סוג צריכה	קריאה קודמת	קריאה נוכחית	סה"כ צריכה בקוט"ש	מחיר לקוט"ש בא"ג	סה"כ לתשלום
			01/01/22	31/01/22	פרטי חשבון עבור תאריכים:	
777	פסגה			274.789	87.59	240.69 ₪
778	גבע			44.265	53.68	23.76 ₪
779	שפל			497.192	33.94	168.75 ₪

סה"כ לדייר:

פסגה	גבע	שפל	סה"כ	שיא ביקוש
1,358.68	113.48	1,988.20	3,460.36	11.46
₪ 1,190.07	₪ 60.91	₪ 674.80	₪ 1,925.78	

סה"כ צריכה
סה"כ לתשלום

211.60 ₪	תשלום קבוע	
11.89 ₪	תשלום עבור גודל חיבור בKVA (3x63)	
2,149.27 ₪	סה"כ לתשלום	לא כולל מע"מ

התפלגות חיוב בש"ח לפי תע"ז

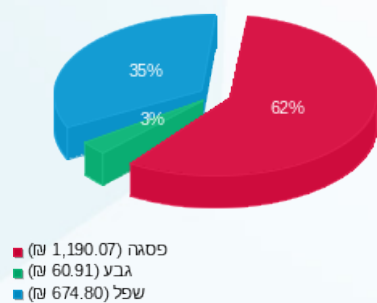

הסטוריית צריכה בקוט"ש

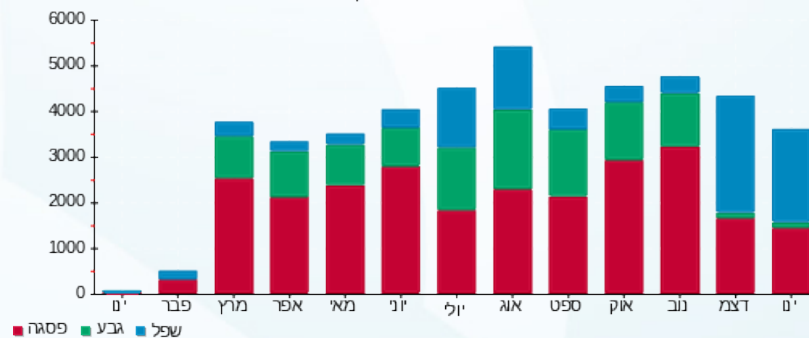

03/02/22

תאריך הפקה:

שם דייר: 119-120 - דיזל איטליה

31/01/22

תאריך קריאה נוכחית:

שם אתר: קניון אבנת

01/01/22

תאריך קריאה קודמת:

לקוח/ה נכבד/ה, אנו מתכבדים להגיש את חישוב צריכת החשמל לתקופה 01/01/22 - 31/01/22:

119-120 - דיזל איטליה - 3 - (3x40)00024306

סוג תעריף	סוג צריכה	קריאה קודמת	קריאה נוכחית	סה"כ צריכה בקוט"ש	מחיר לקוט"ש בא"ג	סה"כ לתשלום
			31/01/22	01/01/22	פרטי חשבון עבור תאריכים:	
777	פסגה	499,958.72	501,252.33	1,293.61	87.59	1,133.08 ₪
778	גבע	298,258.99	298,392.25	133.26	53.68	71.54 ₪
779	שפל	179,717.92	181,681.68	1,963.77	33.94	666.50 ₪

חלק יחסי מצריכת חשמל מגדלי קירור

סוג תעריף	סוג צריכה	קריאה קודמת	קריאה נוכחית	סה"כ צריכה בקוט"ש	מחיר לקוט"ש בא"ג	סה"כ לתשלום
			31/01/22	01/01/22	פרטי חשבון עבור תאריכים:	
777	פסגה			230.879	87.59	202.23 ₪
778	גבע			37.192	53.68	19.96 ₪
779	שפל			417.744	33.94	141.78 ₪

סה"כ לדייר:

פסגה	גבע	שפל	סה"כ	שיא ביקוש
1,524.49	170.46	2,381.51	4,076.46	18.86
1,335.30 ₪	91.50 ₪	808.28 ₪	2,235.09 ₪	

סה"כ צריכה

סה"כ לתשלום

211.60 ₪	תשלום קבוע	
7.55 ₪	תשלום עבור גודל חיבור בKVA (3x40)	
2,454.24 ₪	סה"כ לתשלום	לא כולל מע"מ

התפלגות חיוב בש"ח לפי תע"ז

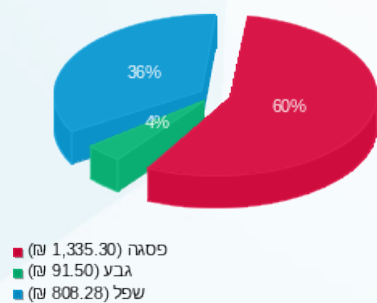

הסטוריית צריכה בקוט"ש

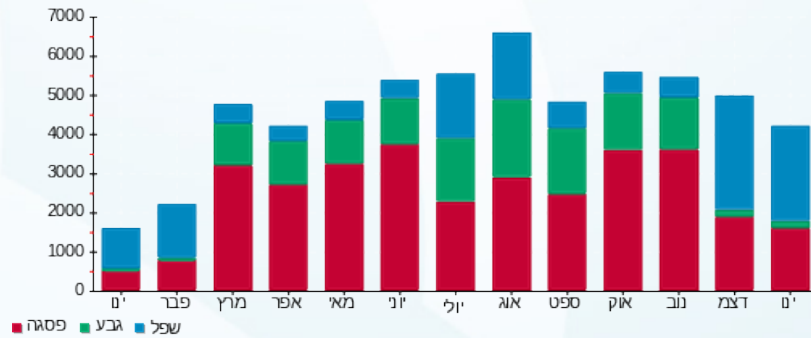

03/02/22 תאריך הפקה:
 31/01/22 תאריך קריאה נוכחית:
 01/01/22 תאריך קריאה קודמת:

שם דייר: 121-זיפ
 שם אתר: קניון אבנת

לקוח/ה נכבד/ה, אנו מתכבדים להגיש את חישוב צריכת החשמל לתקופה 01/01/22 - 31/01/22:

121-זיפ - 1 - 00023916 (3x63)

סוג תעריף	סוג צריכה	קריאה קודמת	קריאה נוכחית	סה"כ צריכה בקוט"ש	מחיר לקוט"ש בא"ג	סה"כ לתשלום
פרטי חשבון עבור תאריכים:			01/01/22	31/01/22		
777	פסגה	183,355.17	184,671.28	1,316.11	87.59	1,152.78 ₪
778	גבע	80,701.73	80,937.92	236.19	53.68	126.79 ₪
779	שפל	96,591.69	99,087.90	2,496.21	33.94	847.21 ₪

חלק יחסי מצריכת חשמל מגדלי קירור

סוג תעריף	סוג צריכה	קריאה קודמת	קריאה נוכחית	סה"כ צריכה בקוט"ש	מחיר לקוט"ש בא"ג	סה"כ לתשלום
פרטי חשבון עבור תאריכים:			01/01/22	31/01/22		
777	פסגה			471.674	87.59	413.14 ₪
778	גבע			75.981	53.68	40.79 ₪
779	שפל			853.428	33.94	289.65 ₪

סה"כ לדירה:

פסגה	גבע	שפל	סה"כ	שיא ביקוש
1,787.78	312.17	3,349.64	5,449.59	16.57
1,565.92 ₪	167.57 ₪	1,136.87 ₪	2,870.36 ₪	

סה"כ צריכה
 סה"כ לתשלום

211.60 ₪	תשלום קבוע	
11.89 ₪	תשלום עבור גודל חיבור בKVA (3x63)	
3,093.85 ₪	סה"כ לתשלום	לא כולל מע"מ

התפלגות חיוב בש"ח לפי תע"ז

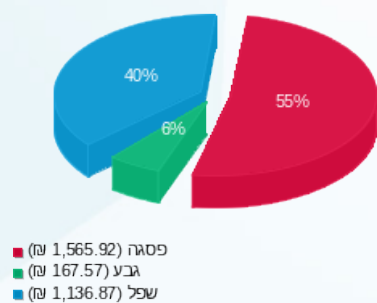

הסטוריית צריכה בקוט"ש

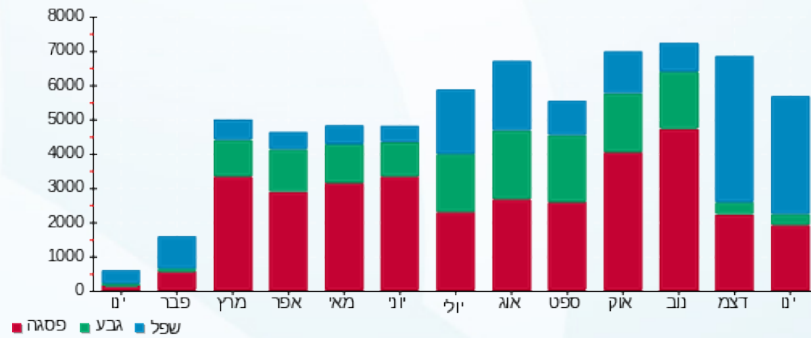

03/02/22 תאריך הפקה:
 31/01/22 תאריך קריאה נוכחית:
 01/01/22 תאריך קריאה קודמת:

שם דייר: 122-קרייזי לין
 שם אתר: קניון אבנת

לקוח/ה נכבד/ה, אנו מתכבדים להגיש את חישוב צריכת החשמל לתקופה 01/01/22 - 31/01/22:

122-קרייזי לין - 2 - 00024307(3x32)

סוג תעריף	סוג צריכה	קריאה קודמת	קריאה נוכחית	סה"כ צריכה בקוט"ש	מחיר לקוט"ש בא"ג	סה"כ לתשלום
פרטי חשבון עבור תאריכים:			01/01/22	31/01/22		
777	פסגה	394,912.88	395,955.31	1,042.43	87.59	913.06 ₪
778	גבע	200,056.03	200,154.43	98.41	53.68	52.83 ₪
779	שפל	133,767.86	135,560.55	1,792.69	33.94	608.44 ₪

חלק יחסי מצריכת חשמל מגדלי קירור

סוג תעריף	סוג צריכה	קריאה קודמת	קריאה נוכחית	סה"כ צריכה בקוט"ש	מחיר לקוט"ש בא"ג	סה"כ לתשלום
פרטי חשבון עבור תאריכים:			01/01/22	31/01/22		
777	פסגה			218.131	87.59	191.06 ₪
778	גבע			35.138	53.68	18.86 ₪
779	שפל			394.678	33.94	133.95 ₪

סה"כ לדירה:

פסגה	גבע	שפל	סה"כ	שיא ביקוש
1,260.56	133.55	2,187.37	3,581.47	13.90
₪ 1,104.13	₪ 71.69	₪ 742.39	₪ 1,918.21	

סה"כ צריכה
 סה"כ לתשלום

211.60 ₪	תשלום קבוע	
6.04 ₪	תשלום עבור גודל חיבור בKVA (3x32)	
2,135.84 ₪	סה"כ לתשלום	לא כולל מע"מ

התפלגות חיוב בש"ח לפי תע"ז

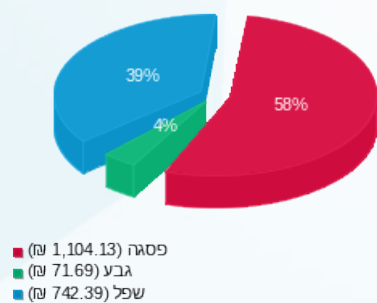

הסטוריית צריכה בקוט"ש

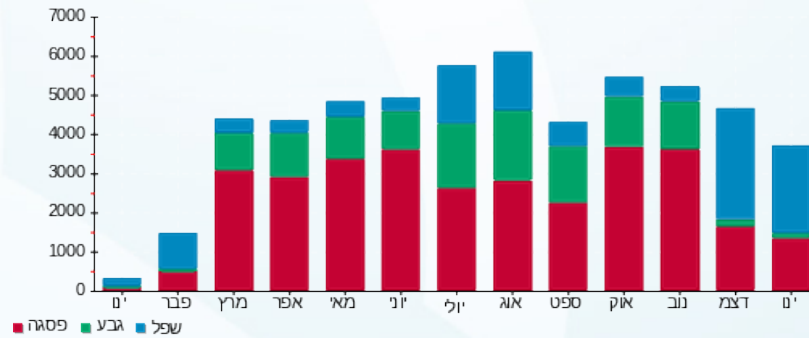

03/02/22

תאריך הפקה:

שם דייר: 123-סופר פארם קניון 1

31/01/22

תאריך קריאה נוכחית:

שם אתר: קניון אבנת

01/01/22

תאריך קריאה קודמת:

לקוח/ה נכבד/ה, אנו מתכבדים להגיש את חישוב צריכת החשמל לתקופה 01/01/22 - 31/01/22:

123-סופר פארם קניון 1 - 2 - 81011813(3x125)

סוג תעריף	סוג צריכה	קריאה קודמת	קריאה נוכחית	סה"כ צריכה בקוט"ש	מחיר לקוט"ש בא"ג	סה"כ לתשלום
			31/01/22	01/01/22	פרטי חשבון עבור תאריכים:	
777	פסגה	1,446,347.24	1,452,819.54	6,472.30	87.59	5,669.09 ₪
778	גבע	641,687.49	642,985.82	1,298.33	53.68	696.94 ₪
779	שפל	1,050,548.36	1,063,475.99	12,927.63	33.94	4,387.64 ₪

חלק יחסי מצריכת חשמל מגדלי קירור

סוג תעריף	סוג צריכה	קריאה קודמת	קריאה נוכחית	סה"כ צריכה בקוט"ש	מחיר לקוט"ש בא"ג	סה"כ לתשלום
			31/01/22	01/01/22	פרטי חשבון עבור תאריכים:	
777	פסגה			957.512	87.59	838.68 ₪
778	גבע			154.243	53.68	82.80 ₪
779	שפל			1,732.484	33.94	588.01 ₪

סה"כ לדייר:

פסגה	גבע	שפל	סה"כ	שיא ביקוש
7,429.82	1,452.57	14,660.11	23,542.50	52.22
₪ 6,507.78	₪ 779.74	₪ 4,975.64	₪ 12,263.16	

סה"כ צריכה
סה"כ לתשלום

211.60 ₪	תשלום קבוע	
23.59 ₪	תשלום עבור גודל חיבור בKVA (3x125)	
12,498.35 ₪	סה"כ לתשלום	לא כולל מע"מ

התפלגות חיוב בש"ח לפי תע"ז

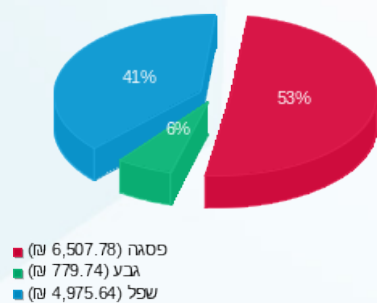

הסטוריית צריכה בקוט"ש

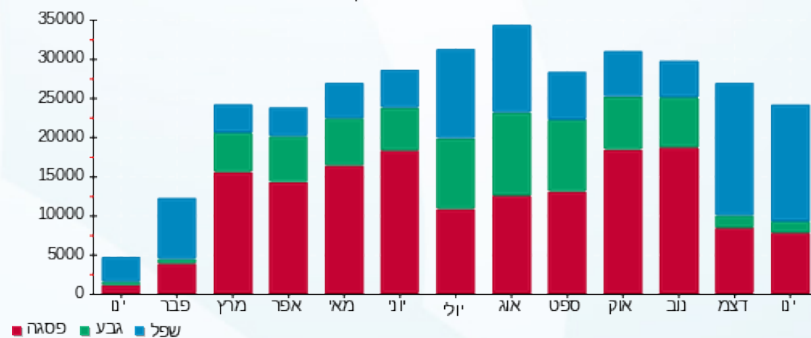

03/02/22 תאריך הפקה:
 31/01/22 תאריך קריאה נוכחית:
 01/01/22 תאריך קריאה קודמת:

שם דייר: 124-זארה
 שם אתר: קניון אבנת

לקוח/ה נכבד/ה, אנו מתכבדים להגיש את חישוב צריכת החשמל לתקופה 01/01/22 - 31/01/22:

124-זארה - 1 - 00024291(3x630)

סוג תעריף	סוג צריכה	קריאה קודמת	קריאה נוכחית	סה"כ צריכה בקוט"ש	מחיר לקוט"ש בא"ג	סה"כ לתשלום
פרטי חשבון עבור תאריכים:						
777	פסגה	01/01/22	31/01/22	10,596.07	87.59	9,281.10 ₪
778	גבע	2,380,511.00	2,382,916.84	2,405.84	53.68	1,291.45 ₪
779	שפל	1,725,078.23	1,749,650.30	24,572.07	33.94	8,339.76 ₪

חלק יחסי מצריכת חשמל מגדלי קירור

סוג תעריף	סוג צריכה	קריאה קודמת	קריאה נוכחית	סה"כ צריכה בקוט"ש	מחיר לקוט"ש בא"ג	סה"כ לתשלום
פרטי חשבון עבור תאריכים:						
517		01/01/22	31/01/22	104.96	45.38	47.63 ₪

חלק יחסי מצריכת חשמל מגדלי קירור

סה"כ לדייר:

פסגה	גבע	שפל	סה"כ	שיא ביקוש
10,596.07	2,405.84	24,572.07	37,573.98	97.12
9,281.10 ₪	1,291.45 ₪	8,339.76 ₪	18,912.31 ₪	

סה"כ צריכה
 סה"כ לתשלום

211.60 ₪	תשלום קבוע	
118.88 ₪	תשלום עבור גודל חיבור בKVA (3x630)	
19,290.43 ₪	סה"כ לתשלום	לא כולל מע"מ

התפלגות חיוב בש"ח לפי תעו"ז

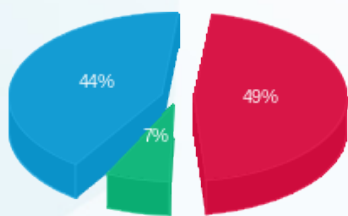

■ פסגה (9,281.10 ₪)
 ■ גבע (1,291.45 ₪)
 ■ שפל (8,339.76 ₪)

הסטוריית צריכה בקוט"ש

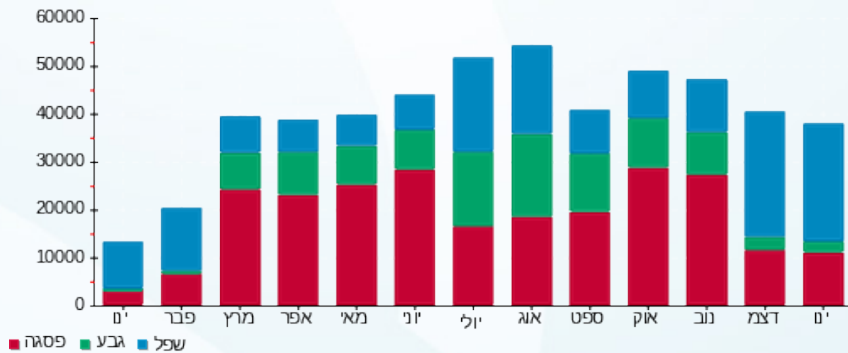

03/02/22 תאריך הפקה:
 31/01/22 תאריך קריאה נוכחית:
 01/01/22 תאריך קריאה קודמת:

שם דייר: 126 לנדזור מטבח
 שם אתר: קניון אבנת

לקוח/ה נכבד/ה, אנו מתכבדים להגיש את חישוב צריכת החשמל לתקופה 01/01/22 - 31/01/22:

126 לנדזור מטבח - 5 - 00023527 (3x160)

סוג תעריף	סוג צריכה	קריאה קודמת	קריאה נוכחית	סה"כ צריכה בקוט"ש	מחיר לקוט"ש בא"ג	סה"כ לתשלום
			31/01/22	01/01/22	פרטי חשבון עבור תאריכים:	
777	פסגה	1,327,247.75	1,330,459.96	3,212.20	87.59	2,813.57 ₪
778	גבע	863,411.65	863,973.62	561.97	53.68	301.67 ₪
779	שפל	953,018.46	960,881.42	7,862.96	33.94	2,668.69 ₪

חלק יחסי מצריכת חשמל מגדלי קירור

סוג תעריף	סוג צריכה	קריאה קודמת	קריאה נוכחית	סה"כ צריכה בקוט"ש	מחיר לקוט"ש בא"ג	סה"כ לתשלום
			31/01/22	01/01/22	פרטי חשבון עבור תאריכים:	
777	פסגה			330.030	87.59	289.07 ₪
778	גבע			53.164	53.68	28.54 ₪
779	שפל			597.143	33.94	202.67 ₪

סה"כ לדירה:

פסגה	גבע	שפל	סה"כ	שיא ביקוש
3,542.23	615.14	8,460.11	12,617.47	34.82
₪ 3,102.64	₪ 330.20	₪ 2,871.36	₪ 6,304.21	

סה"כ צריכה
 סה"כ לתשלום

211.60 ₪	תשלום קבוע	
30.19 ₪	תשלום עבור גודל חיבור בKVA (3x160)	
6,546.00 ₪	סה"כ לתשלום	לא כולל מע"מ

התפלגות חיוב בש"ח לפי תע"ז

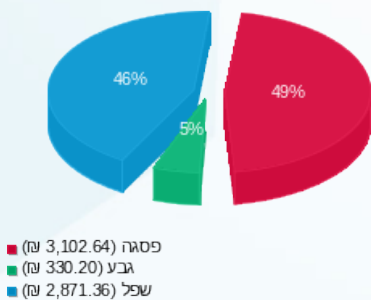

הסטוריית צריכה בקוט"ש

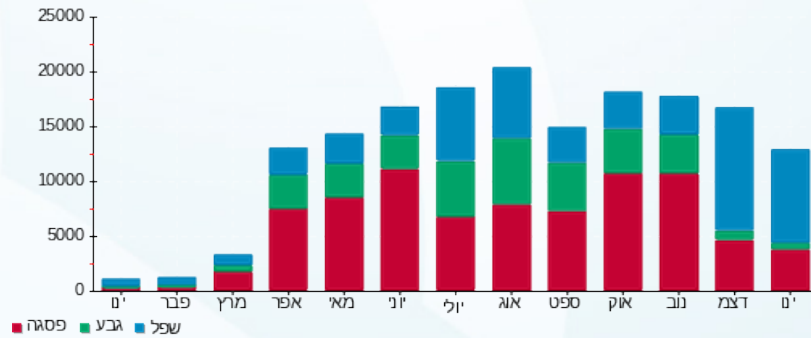



03/02/22

תאריך הפקה:

שם דייר: 126.1-מחסן לנדזור

31/01/22

תאריך קריאה נוכחית:

שם אתר: קניון אבנת

01/01/22

תאריך קריאה קודמת:

לקוח/ה נכבד/ה, אנו מתכבדים להגיש את חישוב צריכת החשמל לתקופה 01/01/22 - 31/01/22:

126.1-מחסן לנדזור - 7 - 00024309(0x0)

סוג תעריף	סוג צריכה	קריאה קודמת	קריאה נוכחית	סה"כ צריכה בקוט"ש	מחיר לקוט"ש בא"ג	סה"כ לתשלום
פרטי חשבון עבור תאריכים:						
777	פסגה	01/01/22	31/01/22	17.23	87.59	15.09 ₪
778	גבע	7,468.12	7,477.78	9.66	53.68	5.19 ₪
779	שפל	17,921.88	17,986.45	64.58	33.94	21.92 ₪

סה"כ לדייר:

פסגה	גבע	שפל	סה"כ	שיא ביקוש
17.23	9.66	64.58	91.47	0.29
15.09 ₪	5.19 ₪	21.92 ₪	42.20 ₪	

סה"כ צריכה

סה"כ לתשלום

38.02 ₪	תשלום קבוע	
0.00 ₪	תשלום עבור גודל חיבור בKVA (0x0)	
80.22 ₪	סה"כ לתשלום	לא כולל מע"מ

התפלגות חיוב בש"ח לפי תע"ז

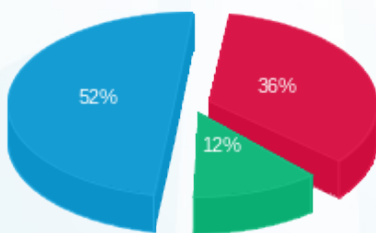

- פסגה (15.09 ₪)
- גבע (5.19 ₪)
- שפל (21.92 ₪)

הסטוריית צריכה בקוט"ש

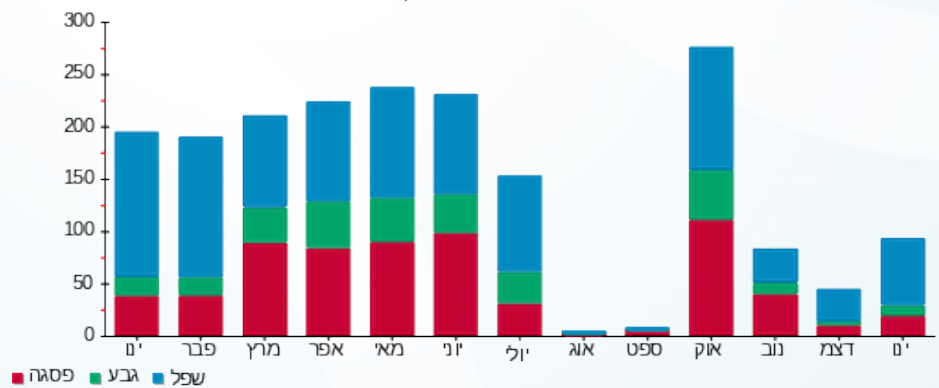

- פסגה
- גבע
- שפל





03/02/22

תאריך הפקה:

שם דייר: SIS - 126.2

31/01/22

תאריך קריאה נוכחית:

שם אתר: קניון אבנת

01/01/22

תאריך קריאה קודמת:

לקוח/ה נכבד/ה, אנו מתכבדים להגיש את חישוב צריכת החשמל לתקופה 01/01/22 - 31/01/22:

SIS - (3x40)00023527 - 8 - 126.2

סוג תעריף	סוג צריכה	קריאה קודמת	קריאה נוכחית	סה"כ צריכה בקוט"ש	מחיר לקוט"ש בא"ג	סה"כ לתשלום
פרטי חשבון עבור תאריכים:						
777	פסגה	01/01/22	31/01/22	229.47	87.59	201.00 ₪
778	גבע	21,601.36	21,629.65	28.29	53.68	15.19 ₪
779	שפל	26,252.01	26,611.86	359.85	33.94	122.13 ₪

חלק יחסי מצריכת חשמל מגדלי קירור

סוג תעריף	סוג צריכה	קריאה קודמת	קריאה נוכחית	סה"כ צריכה בקוט"ש	מחיר לקוט"ש בא"ג	סה"כ לתשלום
פרטי חשבון עבור תאריכים:						
777	פסגה	01/01/22	31/01/22	50.992	87.59	44.66 ₪
778	גבע	8.214	8.214	8.214	53.68	4.41 ₪
779	שפל	92.262	92.262	92.262	33.94	31.31 ₪

סה"כ לדייר:

פסגה	גבע	שפל	סה"כ	שיא ביקוש
280.47	36.50	452.11	769.08	4.11
245.66 ₪	19.60 ₪	153.45 ₪	418.70 ₪	

סה"כ צריכה
סה"כ לתשלום

211.60 ₪	תשלום קבוע	
7.55 ₪	תשלום עבור גודל חיבור בKVA (3x40)	
637.85 ₪	סה"כ לתשלום	לא כולל מע"מ

התפלגות חיוב בש"ח לפי תע"ז

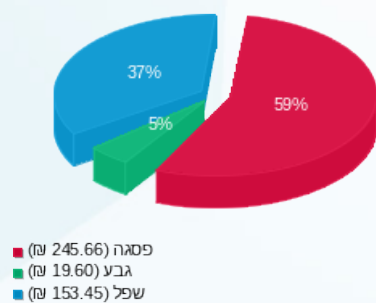

הסטוריית צריכה בקוט"ש

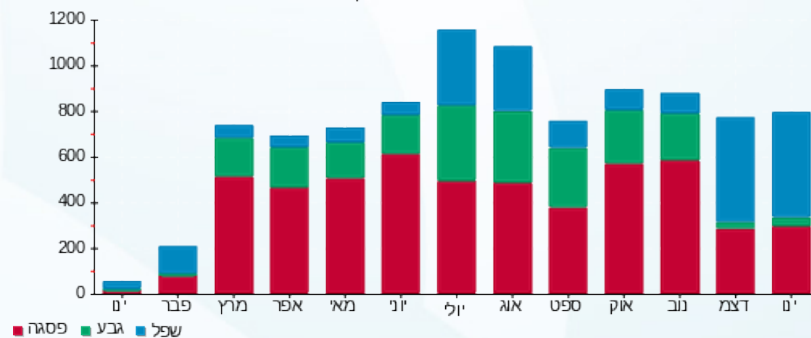



03/02/22

תאריך הפקה:

שם דייר: 127-עונות

31/01/22

תאריך קריאה נוכחית:

שם אתר: קניון אבנת

01/01/22

תאריך קריאה קודמת:

לקוח/ה נכבד/ה, אנו מתכבדים להגיש את חישוב צריכת החשמל לתקופה 01/01/22 - 31/01/22:

127-עונות - 4 - 00023527(3x25)

סוג תעריף	סוג צריכה	קריאה קודמת	קריאה נוכחית	סה"כ צריכה בקוט"ש	מחיר לקוט"ש בא"ג	סה"כ לתשלום
פרטי חשבון עבור תאריכים:						
777	פסגה	01/01/22	31/01/22	593.88	87.59	520.18 ₪
778	גבע	161,069.20	161,149.76	80.55	53.68	43.24 ₪
779	שפל	110,466.07	111,314.37	848.30	33.94	287.91 ₪

חלק יחסי מצריכת חשמל מגדלי קירור

סוג תעריף	סוג צריכה	קריאה קודמת	קריאה נוכחית	סה"כ צריכה בקוט"ש	מחיר לקוט"ש בא"ג	סה"כ לתשלום
פרטי חשבון עבור תאריכים:						
777	פסגה	01/01/22	31/01/22	162.890	87.59	142.68 ₪
778	גבע			26.240	53.68	14.09 ₪
779	שפל			294.727	33.94	100.03 ₪

סה"כ לדייר:

פסגה	גבע	שפל	סה"כ	שיא ביקוש
756.77	106.79	1,143.02	2,006.59	9.65
₪ 662.85	₪ 57.33	₪ 387.94	₪ 1,108.12	

סה"כ צריכה

סה"כ לתשלום

211.60 ₪	תשלום קבוע	
4.72 ₪	תשלום עבור גודל חיבור בKVA (3x25)	
1,324.44 ₪	סה"כ לתשלום	לא כולל מע"מ

התפלגות חיוב בש"ח לפי תע"ז

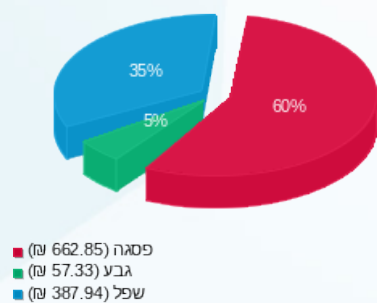

הסטוריית צריכה בקוט"ש

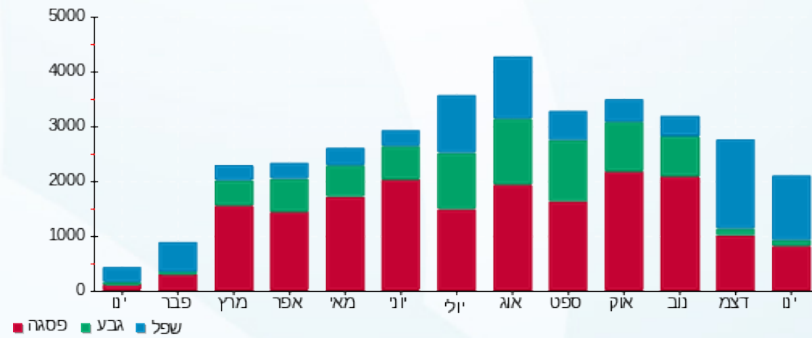



03/02/22

תאריך הפקדה:

שם דייר: 128-פרג'

31/01/22

תאריך קריאה נוכחית:

שם אתר: קניון אבנת

01/01/22

תאריך קריאה קודמת:

לקוח/ה נכבד/ה, אנו מתכבדים להגיש את חישוב צריכת החשמל לתקופה 01/01/22 - 31/01/22:

128-פרג' - 3 - 00023527(3x63)

סוג תעריף	סוג צריכה	קריאה קודמת	קריאה נוכחית	סה"כ צריכה בקוט"ש	מחיר לקוט"ש בא"ג	סה"כ לתשלום
פרטי חשבון עבור תאריכים:						
777	פסגה	01/01/22	31/01/22	661.35	87.59	579.28 ₪
778	גבע	199,328.60	199,398.84	70.24	53.68	37.70 ₪
779	שפל	117,141.28	118,186.44	1,045.16	33.94	354.73 ₪

חלק יחסי מצריכת חשמל מגדלי קירור

סוג תעריף	סוג צריכה	קריאה קודמת	קריאה נוכחית	סה"כ צריכה בקוט"ש	מחיר לקוט"ש בא"ג	סה"כ לתשלום
פרטי חשבון עבור תאריכים:						
777	פסגה	01/01/22	31/01/22	96.318	87.59	84.36 ₪
778	גבע			15.516	53.68	8.33 ₪
779	שפל			174.274	33.94	59.15 ₪

סה"כ לדייר:

פסגה	גבע	שפל	סה"כ	שיא ביקוש
757.67	85.75	1,219.43	2,062.85	10.39
₪ 663.64	₪ 46.03	₪ 413.88	₪ 1,123.55	

סה"כ צריכה

סה"כ לתשלום

211.60 ₪	תשלום קבוע	
11.89 ₪	תשלום עבור גודל חיבור בKVA (3x63)	
1,347.04 ₪	סה"כ לתשלום	לא כולל מע"מ

התפלגות חיוב בש"ח לפי תע"ז

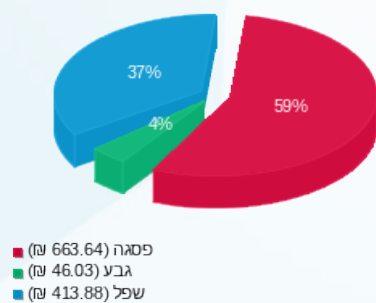

הסטוריית צריכה בקוט"ש

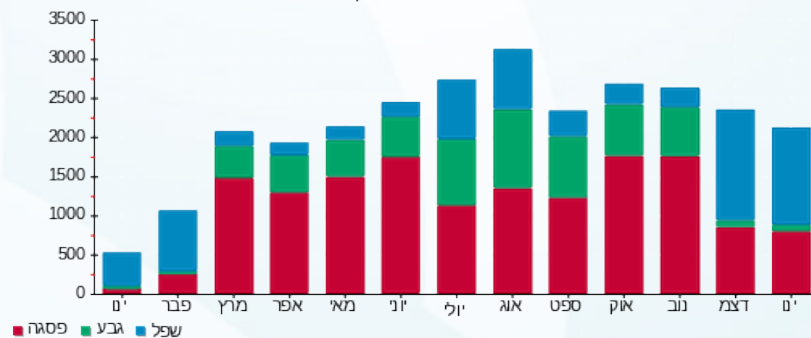



03/02/22

תאריך הפקדה:

שם דייר: 128.1-מחסן פרג

31/01/22

תאריך קריאה נוכחית:

שם אתר: קניון אבנת

01/01/22

תאריך קריאה קודמת:

לקוח/ה נכבד/ה, אנו מתכבדים להגיש את חישוב צריכת החשמל לתקופה 01/01/22 - 31/01/22:

128.1-מחסן פרג - 5 - 00024309(0x0)

סוג תעריף	סוג צריכה	קריאה קודמת	קריאה נוכחית	סה"כ צריכה בקוט"ש	מחיר לקוט"ש בא"ג	סה"כ לתשלום
פרטי חשבון עבור תאריכים:						
777	פסגה	01/01/22	31/01/22	13.58	87.59	11.89 ₪
778	גבע	4,754.27	4,759.79	5.51	53.68	2.96 ₪
779	שפל	10,217.62	10,279.36	61.73	33.94	20.95 ₪

סה"כ לדייר:

פסגה	גבע	שפל	סה"כ	שיא ביקוש
13.58	5.51	61.73	80.82	3.20
11.89 ₪	2.96 ₪	20.95 ₪	35.80 ₪	

סה"כ צריכה

סה"כ לתשלום

38.02 ₪	תשלום קבוע	
0.00 ₪	תשלום עבור גודל חיבור בKVA (0x0)	
73.82 ₪	סה"כ לתשלום	לא כולל מע"מ

התפלגות חיוב בש"ח לפי תע"ז

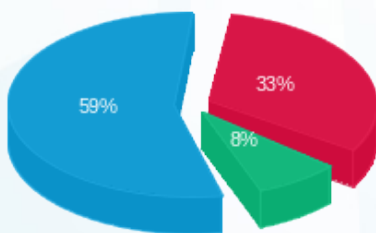

- פסגה (11.89 ₪)
- גבע (2.96 ₪)
- שפל (20.95 ₪)

הסטוריית צריכה בקוט"ש

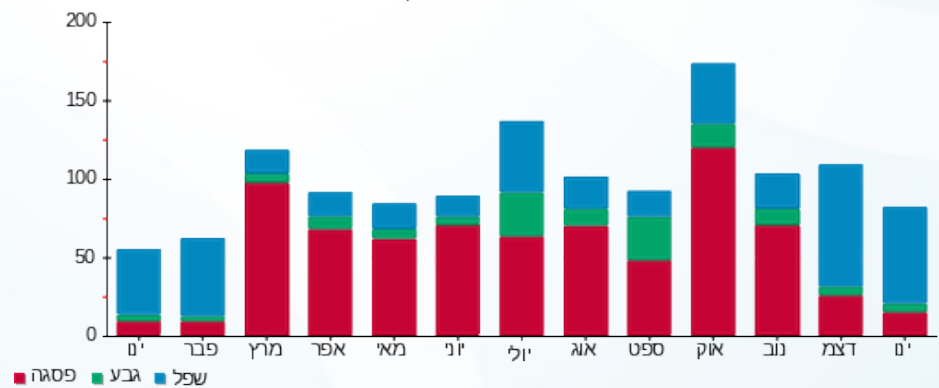

- פסגה
- גבע
- שפל





03/02/22

תאריך הפקה:

שם דייר: 129-1 - אוריג'נל

31/01/22

תאריך קריאה נוכחית:

שם אתר: קניון אבנת

01/01/22

תאריך קריאה קודמת:

לקוח/ה נכבד/ה, אנו מתכבדים להגיש את חישוב צריכת החשמל לתקופה 01/01/22 - 31/01/22:

129-1 - אוריג'נל - 1 - 00023527 (3x125)

סוג תעריף	סוג צריכה	קריאה קודמת	קריאה נוכחית	סה"כ צריכה בקוט"ש	מחיר לקוט"ש בא"ג	סה"כ לתשלום
			31/01/22	01/01/22	פרטי חשבון עבור תאריכים:	
777	פסגה	264,239.62	264,887.68	648.05	87.59	567.63 ₪
778	גבע	147,759.41	147,857.09	97.67	53.68	52.43 ₪
779	שפל	137,168.75	138,334.94	1,166.19	33.94	395.81 ₪

חלק יחסי מצריכת חשמל מגדלי קירור

סוג תעריף	סוג צריכה	קריאה קודמת	קריאה נוכחית	סה"כ צריכה בקוט"ש	מחיר לקוט"ש בא"ג	סה"כ לתשלום
			31/01/22	01/01/22	פרטי חשבון עבור תאריכים:	
777	פסגה			100.567	87.59	88.09 ₪
778	גבע			16.200	53.68	8.70 ₪
779	שפל			181.962	33.94	61.76 ₪

סה"כ לדייר:

פסגה	גבע	שפל	סה"כ	שיא ביקוש
748.62	113.88	1,348.15	2,210.65	7.86
₪ 655.72	₪ 61.13	₪ 457.56	₪ 1,174.41	

סה"כ צריכה
סה"כ לתשלום

211.60 ₪	תשלום קבוע	
23.59 ₪	תשלום עבור גודל חיבור בKVA (3x125)	
1,409.60 ₪	סה"כ לתשלום	לא כולל מע"מ

התפלגות חיוב בש"ח לפי תע"ז

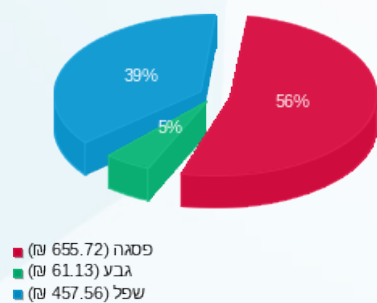

הסטוריית צריכה בקוט"ש

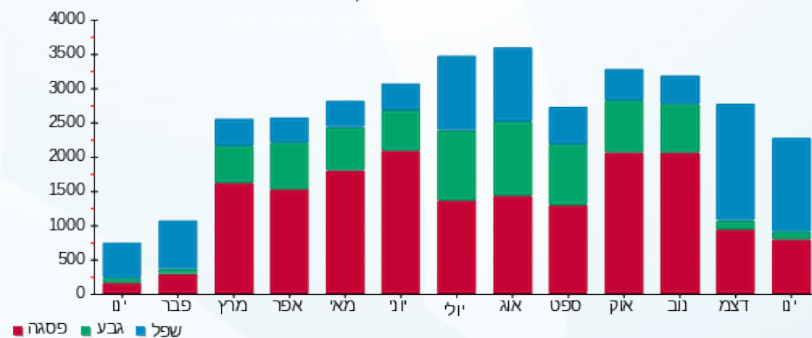



03/02/22 תאריך הפקה:
 31/01/22 תאריך קריאה נוכחית:
 01/01/22 תאריך קריאה קודמת:

שם דייר: 130 גולדה
 שם אתר: קניון אבנת

לקוח/ה נכבד/ה, אנו מתכבדים להגיש את חישוב צריכת החשמל לתקופה 01/01/22 - 31/01/22:

130 גולדה - 2 - (3x125)00023527

סוג תעריף	סוג צריכה	קריאה קודמת	קריאה נוכחית	סה"כ צריכה בקוט"ש	מחיר לקוט"ש בא"ג	סה"כ לתשלום
פרטי חשבון עבור תאריכים:						
		01/01/22	31/01/22			
777	פסגה	777,823.95	779,978.26	2,154.31	87.59	1,886.96 ₪
778	גבע	491,012.94	491,594.82	581.88	53.68	312.36 ₪
779	שפל	659,104.56	665,288.50	6,183.94	33.94	2,098.83 ₪

חלק יחסי מצריכת חשמל מגדלי קירור

סוג תעריף	סוג צריכה	קריאה קודמת	קריאה נוכחית	סה"כ צריכה בקוט"ש	מחיר לקוט"ש בא"ג	סה"כ לתשלום
פרטי חשבון עבור תאריכים:						
		01/01/22	31/01/22			
777	פסגה			215.298	87.59	188.58 ₪
778	גבע			34.682	53.68	18.62 ₪
779	שפל			389.553	33.94	132.21 ₪

מנדפים 2

סוג תעריף	סוג צריכה	קריאה קודמת	קריאה נוכחית	סה"כ צריכה בקוט"ש	מחיר לקוט"ש בא"ג	סה"כ לתשלום
פרטי חשבון עבור תאריכים:						
		01/01/22	31/01/22			
777	פסגה			272.631	87.59	238.80 ₪
778	גבע			46.923	53.68	25.19 ₪
779	שפל			613.786	33.94	208.32 ₪

סה"כ לדייר:

פסגה	גבע	שפל	סה"כ	שיא ביקוש
2,642.24	663.49	7,187.27	10,493.00	33.52
2,314.34 ₪	356.16 ₪	2,439.36 ₪	5,109.86 ₪	

סה"כ צריכה
 סה"כ לתשלום

211.60 ₪	תשלום קבוע	
23.59 ₪	תשלום עבור גודל חיבור בKVA (3x125)	
5,345.04 ₪	סה"כ לתשלום	לא כולל מע"מ





התפלגות חיוב בש"ח לפי תעו"ז

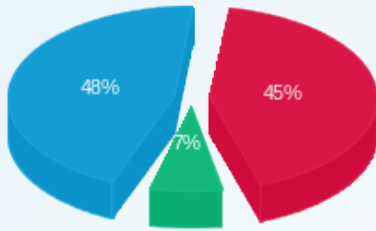

- פסגה (2,314.34)
- גבע (356.16)
- שפל (2,439.36)

הסטוריית צריכה בקוט"ש

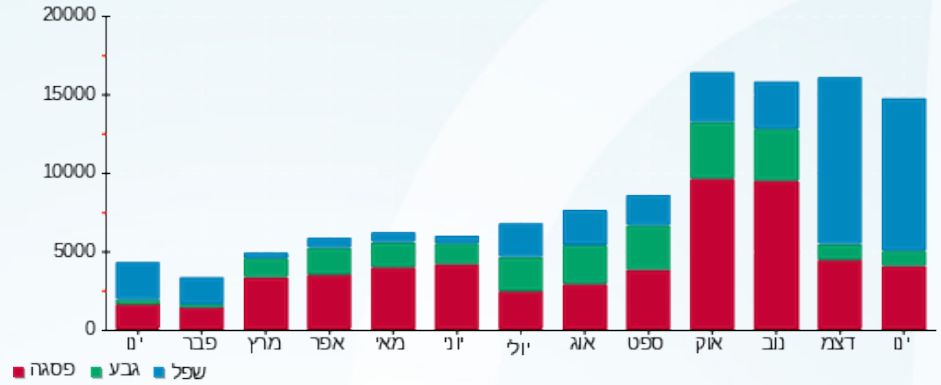

03/02/22 תאריך הפקדה:
 31/01/22 תאריך קריאה נוכחית:
 01/01/22 תאריך קריאה קודמת:

שם דייר: 131 נייקי (נוסף)
 שם אתר: קניון אבנת

לקוח/ה נכבד/ה, אנו מתכבדים להגיש את חישוב צריכת החשמל לתקופה 01/01/22 - 31/01/22:

131 נייקי (נוסף) - 3 - 16048032(3x250)

סוג תעריף	סוג צריכה	קריאה קודמת	קריאה נוכחית	סה"כ צריכה בקוט"ש	מחיר לקוט"ש בא"ג	סה"כ לתשלום
			01/01/22	31/01/22	פרטי חשבון עבור תאריכים:	
777	פסגה	336,289.60	341,281.20	4,991.60	87.59	4,372.14 ₪
778	גבע	155,460.80	156,486.00	1,025.20	53.68	550.33 ₪
779	שפל	204,602.40	214,330.40	9,728.00	33.94	3,301.68 ₪

חלק יחסי מצריכת חשמל מגדלי קירור

סוג תעריף	סוג צריכה	קריאה קודמת	קריאה נוכחית	סה"כ צריכה בקוט"ש	מחיר לקוט"ש בא"ג	סה"כ לתשלום
			01/01/22	31/01/22	פרטי חשבון עבור תאריכים:	
777	פסגה			1,460.347	87.59	1,279.12 ₪
778	גבע			235.243	53.68	126.28 ₪
779	שפל			2,642.295	33.94	896.79 ₪

סה"כ לדירה:

פסגה	גבע	שפל	סה"כ	שיא ביקוש
6,451.95	1,260.44	12,370.30	20,082.69	74.22
₪ 5,651.26	₪ 676.61	₪ 4,198.48	₪ 10,526.34	

סה"כ צריכה
 סה"כ לתשלום

211.60 ₪	תשלום קבוע	
47.18 ₪	תשלום עבור גודל חיבור בKVA (3x250)	
10,785.12 ₪	סה"כ לתשלום	לא כולל מע"מ

התפלגות חיוב בש"ח לפי תע"ז

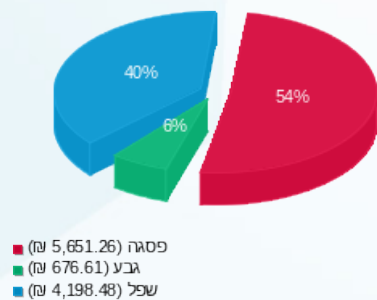

הסטוריית צריכה בקוט"ש

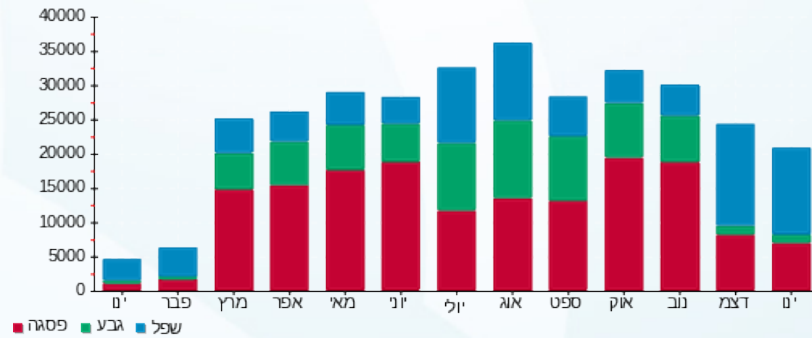

03/02/22 תאריך הפקה:
 31/01/22 תאריך קריאה נוכחית:
 01/01/22 תאריך קריאה קודמת:

שם דייר: 131.1 בלאק
 שם אתר: קניון אבנת

לקוח/ה נכבד/ה, אנו מתכבדים להגיש את חישוב צריכת החשמל לתקופה 01/01/22 - 31/01/22:

131.1 בלאק - (מפסק 6) - 4 - 16048032(160x3)

סוג תעריף	סוג צריכה	קריאה קודמת	קריאה נוכחית	סה"כ צריכה בקוט"ש	מחיר לקוט"ש בא"ג	סה"כ לתשלום
פרטי חשבון עבור תאריכים:						
777	פסגה	01/01/22	31/01/22	2,892.00	87.59	2,533.10 ₪
778	גבע	128,629.80	129,256.00	626.20	53.68	336.14 ₪
779	שפל	306,234.60	312,509.20	6,274.60	33.94	2,129.60 ₪

חלק יחסי מצריכת חשמל מגדלי קירור

סוג תעריף	סוג צריכה	קריאה קודמת	קריאה נוכחית	סה"כ צריכה בקוט"ש	מחיר לקוט"ש בא"ג	סה"כ לתשלום
פרטי חשבון עבור תאריכים:						
777	פסגה	01/01/22	31/01/22	254.959	87.59	223.32 ₪
778	גבע			41.071	53.68	22.05 ₪
779	שפל			461.312	33.94	156.57 ₪

סה"כ לדירה:

פסגה	גבע	שפל	סה"כ	שיא ביקוש
3,146.96	667.27	6,735.91	10,550.14	33.44
₪ 2,756.42	₪ 358.19	₪ 2,286.17	₪ 5,400.78	

211.60 ₪	תשלום קבוע	
30.19 ₪	תשלום עבור גודל חיבור בKVA (3x160)	
5,642.57 ₪	סה"כ לתשלום	לא כולל מע"מ

התפלגות חיוב בש"ח לפי תע"ז

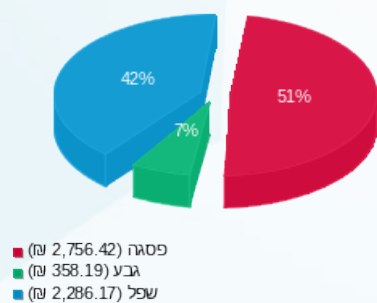

הסטוריית צריכה בקוט"ש

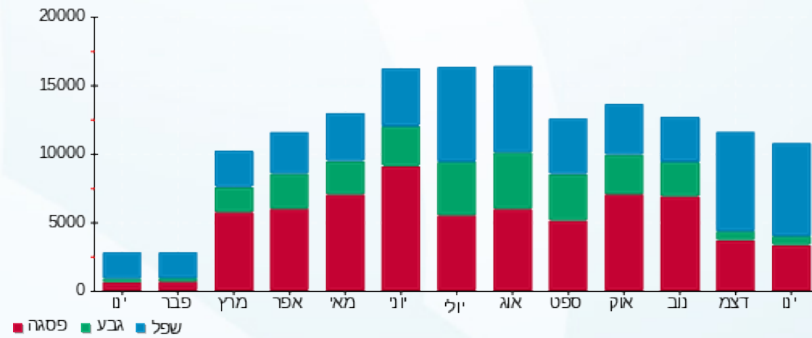



03/02/22

תאריך הפקדה:

שם דייר: 131.2 מחסן בלאק

31/01/22

תאריך קריאה נוכחית:

שם אתר: קניון אבנת

01/01/22

תאריך קריאה קודמת:

לקוח/ה נכבד/ה, אנו מתכבדים להגיש את חישוב צריכת החשמל לתקופה 01/01/22 - 31/01/22:

131.2 מחסן בלאק - (מפסק 13) - 2 - 16193880(0x0)

סוג תעריף	סוג צריכה	קריאה קודמת	קריאה נוכחית	סה"כ צריכה בקוט"ש	מחיר לקוט"ש בא"ג	סה"כ לתשלום
פרטי חשבון עבור תאריכים:						
777	פסגה	01/01/22	31/01/22	200.60	87.59	175.71 ₪
778	גבע	11,498.70	11,588.70	90.00	53.68	48.31 ₪
779	שפל	34,413.00	35,135.50	722.50	33.94	245.22 ₪

סה"כ לדייר:

פסגה	גבע	שפל	סה"כ	שיא ביקוש
200.60	90.00	722.50	1,013.10	2.59
175.71 ₪	48.31 ₪	245.22 ₪	469.23 ₪	

סה"כ צריכה

סה"כ לתשלום

211.60 ₪	תשלום קבוע	
0.00 ₪	תשלום עבור גודל חיבור בKVA (0x0)	
680.83 ₪	סה"כ לתשלום	לא כולל מע"מ

התפלגות חיוב בש"ח לפי תע"ז

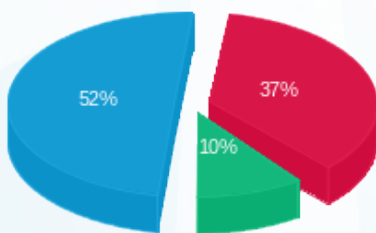

- פסגה (175.71 ₪) 52%
- גבע (48.31 ₪) 10%
- שפל (245.22 ₪) 37%

הסטוריית צריכה בקוט"ש

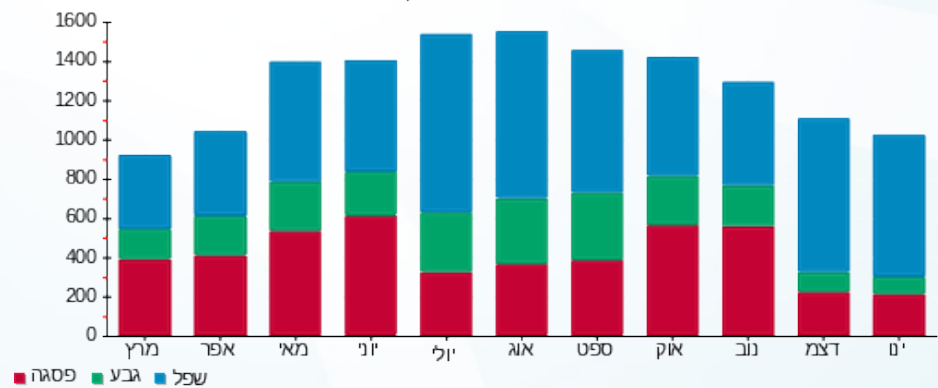



03/02/22 תאריך הפקה:
 31/01/22 תאריך קריאה נוכחית:
 01/01/22 תאריך קריאה קודמת:

שם דייר: 132.1-לגעת באוכל מרתף ארומה
 שם אתר: קניון אבנת

לקוח/ה נכבד/ה, אנו מתכבדים להגיש את חישוב צריכת החשמל לתקופה 01/01/22 - 31/01/22:

132.1-לגעת באוכל מרתף ארומה - 4 - 00023916(3x100)

סוג תעריף	סוג צריכה	קריאה קודמת	קריאה נוכחית	סה"כ צריכה בקוט"ש	מחיר לקוט"ש בא"ג	סה"כ לתשלום
פרטי חשבון עבור תאריכים:						
777	פסגה	01/01/22	31/01/22	13.33	87.59	11.67 ₪
778	גבע	381,990.64	381,997.07	6.43	53.68	3.45 ₪
779	שפל	740,233.57	740,280.55	46.97	33.94	15.94 ₪

סה"כ לדייר:

פסגה	גבע	שפל	סה"כ	שיא ביקוש
13.33	6.43	46.97	66.73	1.99
11.67 ₪	3.45 ₪	15.94 ₪	31.07 ₪	

סה"כ צריכה
 סה"כ לתשלום

826 מר	תשלום קבוע	0.00 ₪
	תשלום עבור גודל חיבור בKVA (3x100)	18.87 ₪
לא כולל מע"מ	סה"כ לתשלום	49.94 ₪

התפלגות חיוב בש"ח לפי תעו"ז

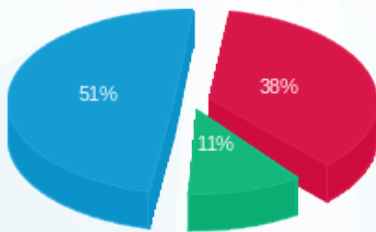

פסגה (11.67 ₪) - 51%
 גבע (3.45 ₪) - 11%
 שפל (15.94 ₪) - 38%

הסטוריית צריכה בקוט"ש

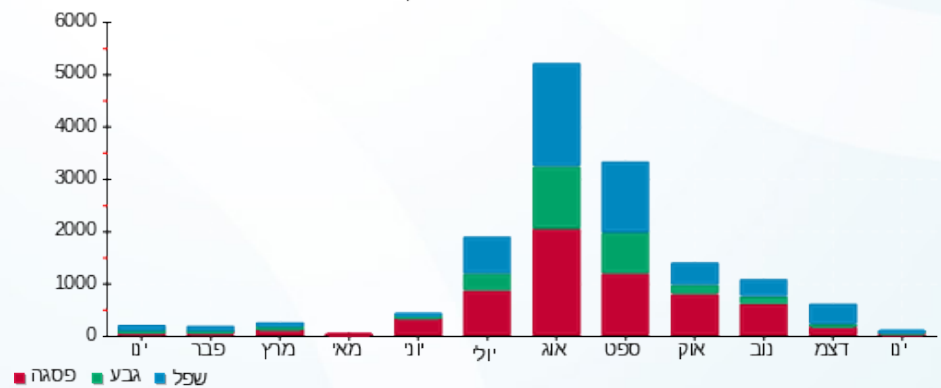



03/02/22

תאריך הפקדה:

שם דייר: 132.2 מחסן לגעת באוכל

31/01/22

תאריך קריאה נוכחית:

שם אתר: קניון אבנת

01/01/22

תאריך קריאה קודמת:

לקוח/ה נכבד/ה, אנו מתכבדים להגיש את חישוב צריכת החשמל לתקופה 01/01/22 - 31/01/22:

132.2 מחסן לגעת באוכל - 2 - 00024310(0x0)

סוג תעריף	סוג צריכה	קריאה קודמת	קריאה נוכחית	סה"כ צריכה בקוט"ש	מחיר לקוט"ש בא"ג	סה"כ לתשלום
פרטי חשבון עבור תאריכים:						
777	פסגה	01/01/22	31/01/22	12.62	87.59	11.06 ₪
778	גבע	18,375.83	18,380.89	5.06	53.68	2.72 ₪
779	שפל	20,600.62	20,661.11	60.49	33.94	20.53 ₪

סה"כ לדייר:

פסגה	גבע	שפל	סה"כ	שיא ביקוש
12.62	5.06	60.49	78.17	0.40
11.06 ₪	2.72 ₪	20.53 ₪	34.30 ₪	

סה"כ צריכה

סה"כ לתשלום

0.00 ₪	תשלום קבוע	
0.00 ₪	תשלום עבור גודל חיבור בKVA (0x0)	
34.30 ₪	סה"כ לתשלום	לא כולל מע"מ

התפלגות חיוב בש"ח לפי תעו"ז

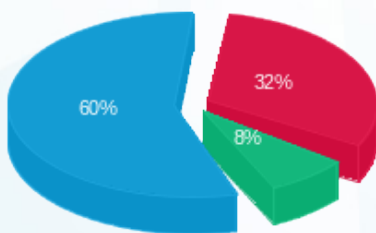

■ פסגה (11.06 ₪)
■ גבע (2.72 ₪)
■ שפל (20.53 ₪)

הסטוריית צריכה בקוט"ש

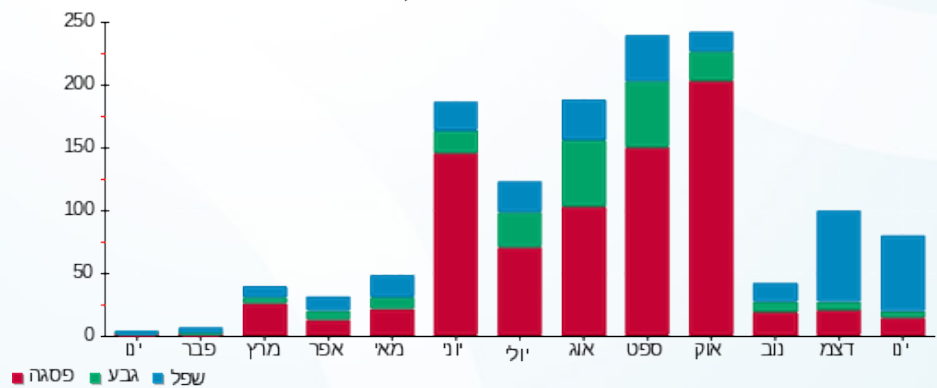

■ פסגה ■ גבע ■ שפל



03/02/22 תאריך הפקה:
 31/01/22 תאריך קריאה נוכחית:
 01/01/22 תאריך קריאה קודמת:

שם דייר: 132.3-מחסן לגעת באוכל ק.2.
 שם אתר: קניון אבנת

לקוח/ה נכבד/ה, אנו מתכבדים להגיש את חישוב צריכת החשמל לתקופה 01/01/22 - 31/01/22:

132.3-מחסן לגעת באוכל ק.2 - 4 - 00024310(0x0)

סוג תעריף	סוג צריכה	קריאה קודמת	קריאה נוכחית	סה"כ צריכה בקוט"ש	מחיר לקוט"ש בא"ג	סה"כ לתשלום
פרטי חשבון עבור תאריכים:						
777	פסגה	01/01/22	31/01/22	17.08	87.59	14.96 ₪
778	גבע	8,051.02	8,060.06	9.03	53.68	4.85 ₪
779	שפל	17,908.98	17,983.22	74.24	33.94	25.20 ₪

סה"כ לדייר:

פסגה	גבע	שפל	סה"כ	שיא ביקוש
17.08	9.03	74.24	100.36	0.59
14.96 ₪	4.85 ₪	25.20 ₪	45.01 ₪	

סה"כ צריכה
 סה"כ לתשלום

0.00 ₪	תשלום קבוע	
0.00 ₪	תשלום עבור גודל חיבור בKVA (0x0)	
45.01 ₪	סה"כ לתשלום	לא כולל מע"מ

התפלגות חיוב בש"ח לפי תע"ז

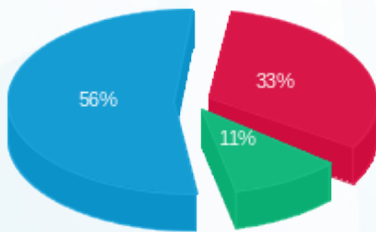

פסגה (14.96 ₪) 56%
 גבע (4.85 ₪) 11%
 שפל (25.20 ₪) 33%

הסטוריית צריכה בקוט"ש

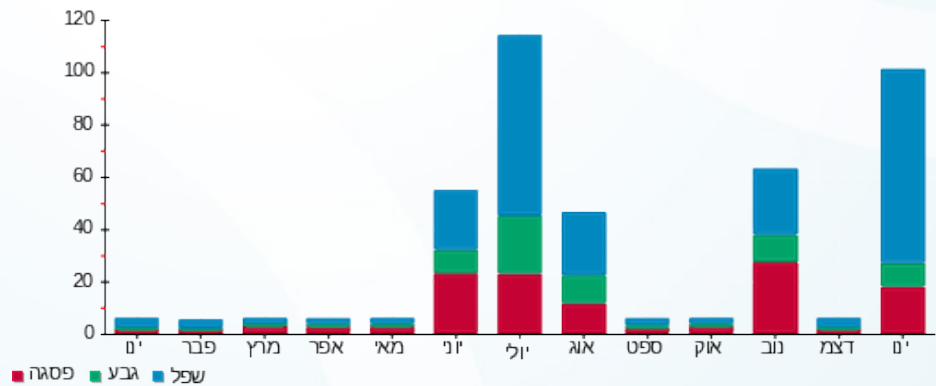

03/02/22 תאריך הפקה:
 31/01/22 תאריך קריאה נוכחית:
 01/01/22 תאריך קריאה קודמת:

שם דייר: 133-א.ל.מ
 שם אתר: קניון אבנת

לקוח/ה נכבד/ה, אנו מתכבדים להגיש את חישוב צריכת החשמל לתקופה 01/01/22 - 31/01/22:

133-א.ל.מ - (מפסק 2) - 16048032(3x80)

סוג תעריף	סוג צריכה	קריאה קודמת	קריאה נוכחית	סה"כ צריכה בקוט"ש	מחיר לקוט"ש בא"ג	סה"כ לתשלום
פרטי חשבון עבור תאריכים:			01/01/22	31/01/22		
777	פסגה	172,489.80	174,016.60	1,526.80	87.59	1,337.32 ₪
778	גבע	69,714.00	69,873.80	159.80	53.68	85.78 ₪
779	שפל	84,456.60	86,807.60	2,351.00	33.94	797.93 ₪

חלק יחסי מצריכת חשמל מגדלי קירור

סוג תעריף	סוג צריכה	קריאה קודמת	קריאה נוכחית	סה"כ צריכה בקוט"ש	מחיר לקוט"ש בא"ג	סה"כ לתשלום
פרטי חשבון עבור תאריכים:			01/01/22	31/01/22		
777	פסגה			487.254	87.59	426.79 ₪
778	גבע			78.490	53.68	42.13 ₪
779	שפל			881.619	33.94	299.22 ₪

סה"כ לדייר:

פסגה	גבע	שפל	סה"כ	שיא ביקוש
2,014.05	238.29	3,232.62	5,484.96	22.85
₪ 1,764.11	₪ 127.91	₪ 1,097.15	₪ 2,989.18	

סה"כ צריכה
 סה"כ לתשלום

211.60 ₪	תשלום קבוע	
15.10 ₪	תשלום עבור גודל חיבור בKVA (3x80)	
3,215.87 ₪	סה"כ לתשלום	לא כולל מע"מ

התפלגות חיוב בש"ח לפי תע"ז

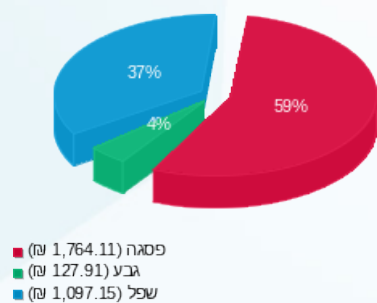

הסטוריית צריכה בקוט"ש

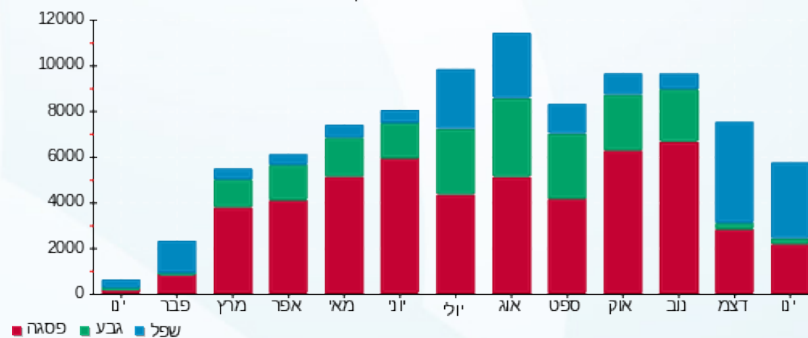

03/02/22 תאריך הפקה:
 31/01/22 תאריך קריאה נוכחית:
 01/01/22 תאריך קריאה קודמת:

שם דייר: 134-צילדרנס פלייס
 שם אתר: קניון אבנת

לקוח/ה נכבד/ה, אנו מתכבדים להגיש את חישוב צריכת החשמל לתקופה 01/01/22 - 31/01/22:

134-צילדרנס פלייס - 8 - 00023703(3x160)

סוג תעריף	סוג צריכה	קריאה קודמת	קריאה נוכחית	סה"כ צריכה בקוט"ש	מחיר לקוט"ש בא"ג	סה"כ לתשלום
			31/01/22	01/01/22	פרטי חשבון עבור תאריכים:	
777	פסגה	483,522.91	485,069.38	1,546.47	87.59	1,354.55 ₪
778	גבע	260,957.25	261,237.74	280.50	53.68	150.57 ₪
779	שפל	195,871.66	198,552.39	2,680.73	33.94	909.84 ₪

חלק יחסי מצריכת חשמל מגדלי קירור

סוג תעריף	סוג צריכה	קריאה קודמת	קריאה נוכחית	סה"כ צריכה בקוט"ש	מחיר לקוט"ש בא"ג	סה"כ לתשלום
			31/01/22	01/01/22	פרטי חשבון עבור תאריכים:	
777	פסגה			373.939	87.59	327.53 ₪
778	גבע			60.237	53.68	32.34 ₪
779	שפל			676.592	33.94	229.64 ₪

סה"כ לדייר:

פסגה	גבע	שפל	סה"כ	שיא ביקוש
1,920.41	340.73	3,357.32	5,618.46	22.57
1,682.09 ₪	182.91 ₪	1,139.47 ₪	3,004.47 ₪	

סה"כ צריכה
 סה"כ לתשלום

211.60 ₪	תשלום קבוע	
30.19 ₪	תשלום עבור גודל חיבור בKVA (3x160)	
3,246.26 ₪	סה"כ לתשלום	לא כולל מע"מ

התפלגות חיוב בש"ח לפי תע"ז

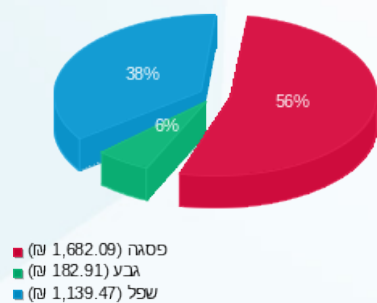

הסטוריית צריכה בקוט"ש

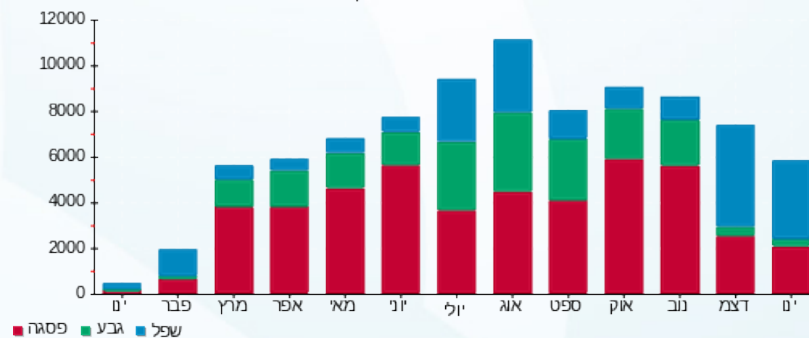



03/02/22

תאריך הפקה:

שם דייר: 134.2 - יאנגה

31/01/22

תאריך קריאה נוכחית:

שם אתר: קניון אבנת

01/01/22

תאריך קריאה קודמת:

לקוח/ה נכבד/ה, אנו מתכבדים להגיש את חישוב צריכת החשמל לתקופה 01/01/22 - 31/01/22:

יאנגה - 2 - 00024323(3x63)

סוג תעריף	סוג צריכה	קריאה קודמת	קריאה נוכחית	סה"כ צריכה בקוט"ש	מחיר לקוט"ש בא"ג	סה"כ לתשלום
			31/01/22	01/01/22	פרטי חשבון עבור תאריכים:	
777	פסגה	236,187.44	236,460.46	273.01	87.59	239.13 ₪
778	גבע	141,231.08	141,275.39	44.31	53.68	23.79 ₪
779	שפל	70,281.41	70,796.85	515.44	33.94	174.94 ₪

חלק יחסי מצריכת חשמל מגדלי קירור

סוג תעריף	סוג צריכה	קריאה קודמת	קריאה נוכחית	סה"כ צריכה בקוט"ש	מחיר לקוט"ש בא"ג	סה"כ לתשלום
			31/01/22	01/01/22	פרטי חשבון עבור תאריכים:	
777	פסגה			73.655	87.59	64.51 ₪
778	גבע			11.865	53.68	6.37 ₪
779	שפל			133.268	33.94	45.23 ₪

סה"כ לדייר:

פסגה	גבע	שפל	סה"כ	שיא ביקוש
346.67	56.18	648.71	1,051.56	6.00
₪ 303.65	₪ 30.16	₪ 220.17	₪ 553.98	

סה"כ צריכה
סה"כ לתשלום

211.60 ₪	תשלום קבוע	
11.89 ₪	תשלום עבור גודל חיבור בKVA (3x63)	
777.46 ₪	סה"כ לתשלום	לא כולל מע"מ

התפלגות חיוב בש"ח לפי תע"ז

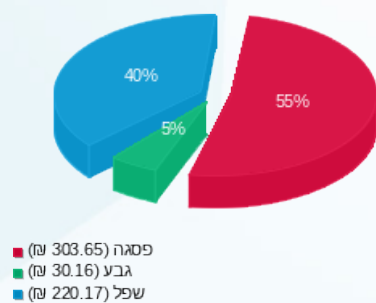

הסטוריית צריכה בקוט"ש

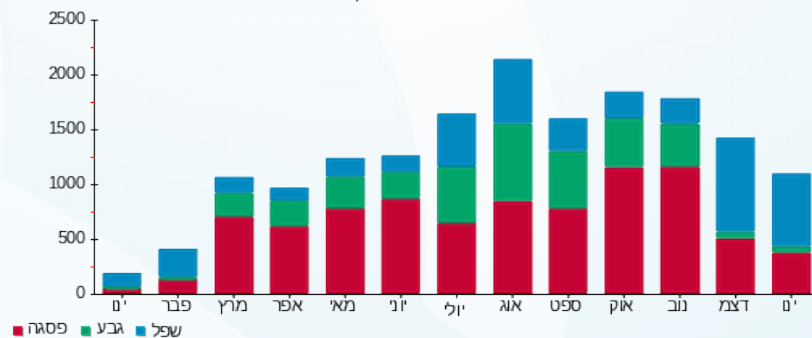



03/02/22

תאריך הפקה:

שם דייר: 135 לי קופר

31/01/22

תאריך קריאה נוכחית:

שם אתר: קניון אבנת

01/01/22

תאריך קריאה קודמת:

לקוח/ה נכבד/ה, אנו מתכבדים להגיש את חישוב צריכת החשמל לתקופה 01/01/22 - 31/01/22:

135 לי קופר - 7 - 00023700(3x50)

סוג תעריף	סוג צריכה	קריאה קודמת	קריאה נוכחית	סה"כ צריכה בקוט"ש	מחיר לקוט"ש בא"ג	סה"כ לתשלום
פרטי חשבון עבור תאריכים:			01/01/22	31/01/22		
777	פסגה	192,653.46	193,003.89	350.44	87.59	306.95 ₪
778	גבע	102,446.57	102,488.77	42.19	53.68	22.65 ₪
779	שפל	73,435.23	74,040.44	605.21	33.94	205.41 ₪

חלק יחסי מצריכת חשמל מגדלי קירור

סוג תעריף	סוג צריכה	קריאה קודמת	קריאה נוכחית	סה"כ צריכה בקוט"ש	מחיר לקוט"ש בא"ג	סה"כ לתשלום
פרטי חשבון עבור תאריכים:			01/01/22	31/01/22		
777	פסגה			144.477	87.59	126.55 ₪
778	גבע			23.273	53.68	12.49 ₪
779	שפל			261.410	33.94	88.72 ₪

סה"כ לדייר:

פסגה	גבע	שפל	סה"כ	שיא ביקוש
494.91	65.47	866.62	1,426.99	7.08
₪ 433.49	₪ 35.14	₪ 294.13	₪ 762.77	

סה"כ צריכה

סה"כ לתשלום

211.60 ₪	תשלום קבוע	
9.44 ₪	תשלום עבור גודל חיבור בKVA (3x50)	
983.80 ₪	סה"כ לתשלום	לא כולל מע"מ

התפלגות חיוב בש"ח לפי תע"ז

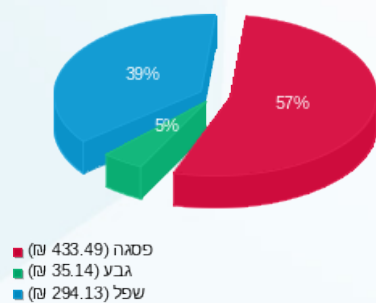

הסטוריית צריכה בקוט"ש

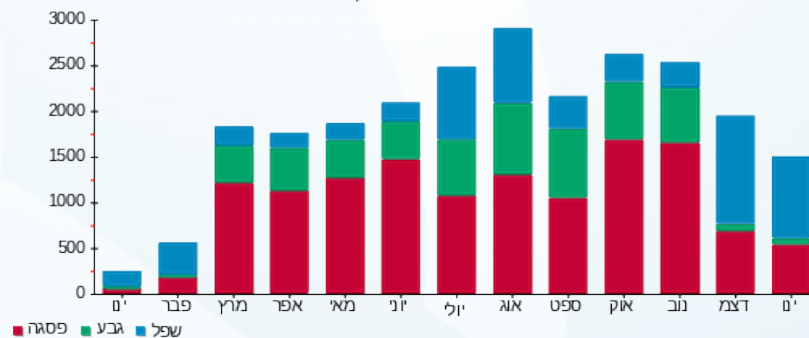



03/02/22

תאריך הפקה:

שם דייר: 136-קרביץ

31/01/22

תאריך קריאה נוכחית:

שם אתר: קניון אבנת

01/01/22

תאריך קריאה קודמת:

לקוח/ה נכבד/ה, אנו מתכבדים להגיש את חישוב צריכת החשמל לתקופה 01/01/22 - 31/01/22:

136-קרביץ - 3 - 00023700(3x32)

סוג תעריף	סוג צריכה	קריאה קודמת	קריאה נוכחית	סה"כ צריכה בקוט"ש	מחיר לקוט"ש בא"ג	סה"כ לתשלום
			31/01/22	01/01/22	פרטי חשבון עבור תאריכים:	
777	פסגה	318,595.69	319,052.44	456.75	87.59	400.07 ₪
778	גבע	163,471.37	163,535.40	64.03	53.68	34.37 ₪
779	שפל	119,042.74	119,753.05	710.32	33.94	241.08 ₪

חלק יחסי מצריכת חשמל מגדלי קירור

סוג תעריף	סוג צריכה	קריאה קודמת	קריאה נוכחית	סה"כ צריכה בקוט"ש	מחיר לקוט"ש בא"ג	סה"כ לתשלום
			31/01/22	01/01/22	פרטי חשבון עבור תאריכים:	
777	פסגה			154.392	87.59	135.23 ₪
778	גבע			24.871	53.68	13.35 ₪
779	שפל			279.350	33.94	94.81 ₪

סה"כ לדייר:

פסגה	גבע	שפל	סה"כ	שיא ביקוש
611.14	88.90	989.67	1,689.71	4.80
₪ 535.30	₪ 47.72	₪ 335.89	₪ 918.92	

סה"כ צריכה
סה"כ לתשלום

211.60 ₪	תשלום קבוע	
6.04 ₪	תשלום עבור גודל חיבור בKVA (3x32)	
1,136.56 ₪	סה"כ לתשלום	לא כולל מע"מ

התפלגות חיוב בש"ח לפי תע"ז

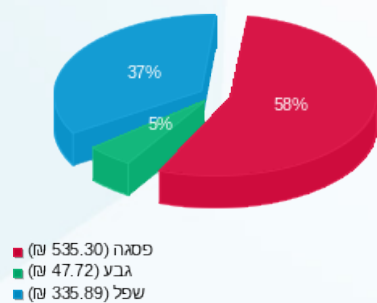

הסטוריית צריכה בקוט"ש

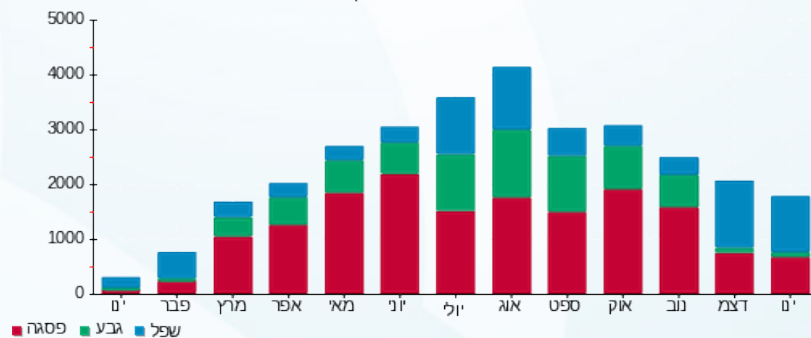



03/02/22

תאריך הפקה:

שם דייר: 137-ללין

31/01/22

תאריך קריאה נוכחית:

שם אתר: קניון אבנת

01/01/22

תאריך קריאה קודמת:

לקוח/ה נכבד/ה, אנו מתכבדים להגיש את חישוב צריכת החשמל לתקופה 01/01/22 - 31/01/22:

137-ללין - 1 - 00023700(3x40)

סוג תעריף	סוג צריכה	קריאה קודמת	קריאה נוכחית	סה"כ צריכה בקוט"ש	מחיר לקוט"ש בא"ג	סה"כ לתשלום
			31/01/22	01/01/22	פרטי חשבון עבור תאריכים:	
777	פסגה	281,135.88	282,068.00	932.11	87.59	816.44 ₪
778	גבע	169,767.86	169,930.16	162.31	53.68	87.13 ₪
779	שפל	107,581.83	109,015.24	1,433.42	33.94	486.50 ₪

חלק יחסי מצריכת חשמל מגדלי קירור

סוג תעריף	סוג צריכה	קריאה קודמת	קריאה נוכחית	סה"כ צריכה בקוט"ש	מחיר לקוט"ש בא"ג	סה"כ לתשלום
			31/01/22	01/01/22	פרטי חשבון עבור תאריכים:	
777	פסגה			60.907	87.59	53.35 ₪
778	גבע			9.811	53.68	5.27 ₪
779	שפל			110.202	33.94	37.40 ₪

סה"כ לדירה:

פסגה	גבע	שפל	סה"כ	שיא ביקוש
993.02	172.12	1,543.62	2,708.76	7.96
₪ 869.79	₪ 92.39	₪ 523.90	₪ 1,486.08	

סה"כ צריכה

סה"כ לתשלום

211.60 ₪	תשלום קבוע	
7.55 ₪	תשלום עבור גודל חיבור בKVA (3x40)	
1,705.23 ₪	סה"כ לתשלום	לא כולל מע"מ

התפלגות חיוב בש"ח לפי תע"ז

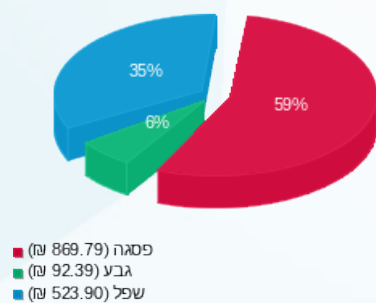

הסטוריית צריכה בקוט"ש

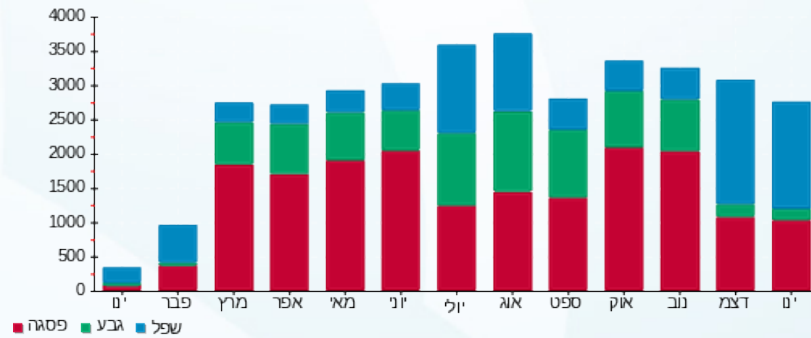



03/02/22

תאריך הפקה:

שם דייר: 137.1 טופ טן

31/01/22

תאריך קריאה נוכחית:

שם אתר: קניון אבנת

01/01/22

תאריך קריאה קודמת:

לקוח/ה נכבד/ה, אנו מתכבדים להגיש את חישוב צריכת החשמל לתקופה 01/01/22 - 31/01/22:

137.1 טופ טן - 4 - 00024323 (3x40)

סוג תעריף	סוג צריכה	קריאה קודמת	קריאה נוכחית	סה"כ צריכה בקוט"ש	מחיר לקוט"ש בא"ג	סה"כ לתשלום
			31/01/22	01/01/22	פרטי חשבון עבור תאריכים:	
777	פסגה	132,143.33	132,523.96	380.63	87.59	333.40 ₪
778	גבע	54,473.60	54,506.62	33.02	53.68	17.72 ₪
779	שפל	62,617.29	63,237.59	620.30	33.94	210.53 ₪

חלק יחסי מצריכת חשמל מגדלי קירור

סוג תעריף	סוג צריכה	קריאה קודמת	קריאה נוכחית	סה"כ צריכה בקוט"ש	מחיר לקוט"ש בא"ג	סה"כ לתשלום
			31/01/22	01/01/22	פרטי חשבון עבור תאריכים:	
777	פסגה			55.241	87.59	48.39 ₪
778	גבע			8.899	53.68	4.78 ₪
779	שפל			99.951	33.94	33.92 ₪

סה"כ לדירה:

פסגה	גבע	שפל	סה"כ	שיא ביקוש
435.87	41.91	720.25	1,198.04	6.31
₪ 381.78	₪ 22.50	₪ 244.45	₪ 648.73	

סה"כ צריכה
סה"כ לתשלום

211.60 ₪	תשלום קבוע	
7.55 ₪	תשלום עבור גודל חיבור בKVA (3x40)	
867.88 ₪	סה"כ לתשלום	לא כולל מע"מ

התפלגות חיוב בש"ח לפי תע"ז

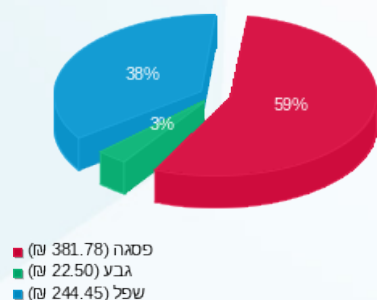

הסטוריית צריכה בקוט"ש

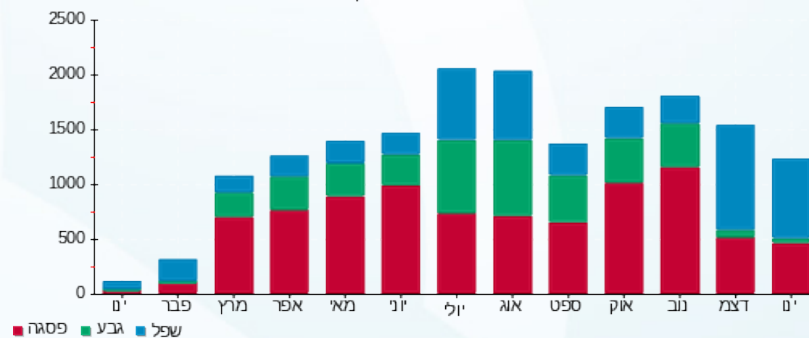



03/02/22

תאריך הפקה:

שם דייר: 138-דיזל

31/01/22

תאריך קריאה נוכחית:

שם אתר: קניון אבנת

01/01/22

תאריך קריאה קודמת:

לקוח/ה נכבד/ה, אנו מתכבדים להגיש את חישוב צריכת החשמל לתקופה 01/01/22 - 31/01/22:

138-דיזל - 5 - 00023700(3x32)

סוג תעריף	סוג צריכה	קריאה קודמת	קריאה נוכחית	סה"כ צריכה בקוט"ש	מחיר לקוט"ש בא"ג	סה"כ לתשלום
			31/01/22	01/01/22	פרטי חשבון עבור תאריכים:	
777	פסגה	304,321.19	304,970.36	649.17	87.59	568.61 ₪
778	גבע	165,676.94	165,743.14	66.20	53.68	35.53 ₪
779	שפל	100,782.80	101,772.49	989.70	33.94	335.90 ₪

חלק יחסי מצריכת חשמל מגדלי קירור

סוג תעריף	סוג צריכה	קריאה קודמת	קריאה נוכחית	סה"כ צריכה בקוט"ש	מחיר לקוט"ש בא"ג	סה"כ לתשלום
			31/01/22	01/01/22	פרטי חשבון עבור תאריכים:	
777	פסגה			97.734	87.59	85.61 ₪
778	גבע			15.744	53.68	8.45 ₪
779	שפל			176.836	33.94	60.02 ₪

סה"כ לדירה:

פסגה	גבע	שפל	סה"כ	שיא ביקוש
746.90	81.94	1,166.53	1,995.38	8.66
₪ 654.21	₪ 43.99	₪ 395.92	₪ 1,094.12	

סה"כ צריכה
סה"כ לתשלום

211.60 ₪	תשלום קבוע	
6.04 ₪	תשלום עבור גודל חיבור בKVA (3x32)	
1,311.76 ₪	סה"כ לתשלום	לא כולל מע"מ

התפלגות חיוב בש"ח לפי תע"ז

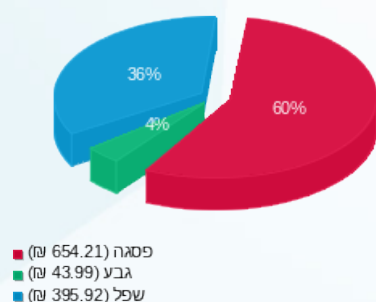

הסטוריית צריכה בקוט"ש

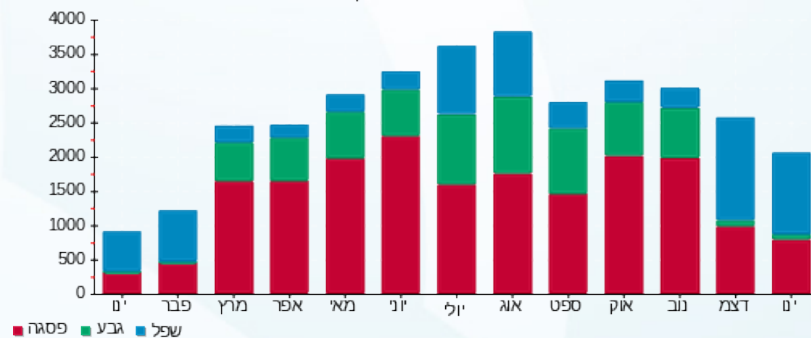

03/02/22 תאריך הפקה:
 31/01/22 תאריך קריאה נוכחית:
 01/01/22 תאריך קריאה קודמת:

שם דייר: 140 - טו גו
 שם אתר: קניון אבנת

לקוח/ה נכבד/ה, אנו מתכבדים להגיש את חישוב צריכת החשמל לתקופה 01/01/22 - 31/01/22:

140 - טו גו - 3 - 00023703 (3x50)

סוג תעריף	סוג צריכה	קריאה קודמת	קריאה נוכחית	סה"כ צריכה בקוט"ש	מחיר לקוט"ש בא"ג	סה"כ לתשלום
פרטי חשבון עבור תאריכים:			01/01/22	31/01/22		
777	פסגה	406,896.53	408,496.44	1,599.92	87.59	1,401.37 ₪
778	גבע	207,063.59	207,208.66	145.07	53.68	77.87 ₪
779	שפל	201,562.86	204,143.85	2,580.99	33.94	875.99 ₪

חלק יחסי מצריכת חשמל מגדלי קירור

סוג תעריף	סוג צריכה	קריאה קודמת	קריאה נוכחית	סה"כ צריכה בקוט"ש	מחיר לקוט"ש בא"ג	סה"כ לתשלום
פרטי חשבון עבור תאריכים:			01/01/22	31/01/22		
777	פסגה			195.468	87.59	171.21 ₪
778	גבע			31.487	53.68	16.90 ₪
779	שפל			353.673	33.94	120.04 ₪

סה"כ לדירה:

פסגה	גבע	שפל	סה"כ	שיא ביקוש
1,795.38	176.56	2,934.66	4,906.60	15.09
1,572.58 ₪	94.78 ₪	996.02 ₪	2,663.38 ₪	

סה"כ צריכה
 סה"כ לתשלום

211.60 ₪	תשלום קבוע	
9.44 ₪	תשלום עבור גודל חיבור בKVA (3x50)	
2,884.41 ₪	סה"כ לתשלום	לא כולל מע"מ

התפלגות חיוב בש"ח לפי תע"ז

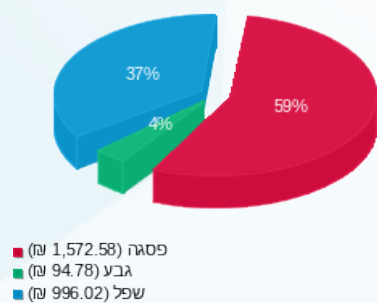

הסטוריית צריכה בקוט"ש

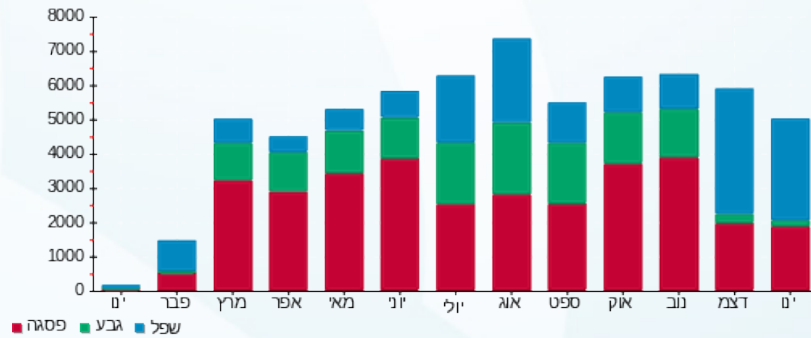

03/02/22 תאריך הפקה:
 31/01/22 תאריך קריאה נוכחית:
 01/01/22 תאריך קריאה קודמת:

שם דייר: 141-אריסטו שמת
 שם אתר: קניון אבנת

לקוח/ה נכבד/ה, אנו מתכבדים להגיש את חישוב צריכת החשמל לתקופה 01/01/22 - 31/01/22:

141-אריסטו שמת - 2 - (3x25)00023703

סוג תעריף	סוג צריכה	קריאה קודמת	קריאה נוכחית	סה"כ צריכה בקוט"ש	מחיר לקוט"ש בא"ג	סה"כ לתשלום
פרטי חשבון עבור תאריכים:			01/01/22	31/01/22		
777	פסגה	270,953.74	271,413.94	460.19	87.59	403.08 ₪
778	גבע	145,477.72	145,535.44	57.72	53.68	30.98 ₪
779	שפל	101,644.46	102,380.98	736.52	33.94	249.98 ₪

חלק יחסי מצריכת חשמל מגדלי קירור

סוג תעריף	סוג צריכה	קריאה קודמת	קריאה נוכחית	סה"כ צריכה בקוט"ש	מחיר לקוט"ש בא"ג	סה"כ לתשלום
פרטי חשבון עבור תאריכים:			01/01/22	31/01/22		
777	פסגה			97.734	87.59	85.61 ₪
778	גבע			15.744	53.68	8.45 ₪
779	שפל			176.836	33.94	60.02 ₪

סה"כ לדייר:

פסגה	גבע	שפל	סה"כ	שיא ביקוש
557.93	73.46	913.36	1,544.75	9.90
₪ 488.69	₪ 39.43	₪ 309.99	₪ 838.12	

סה"כ צריכה
 סה"כ לתשלום

211.60 ₪	תשלום קבוע	
4.72 ₪	תשלום עבור גודל חיבור בKVA (3x25)	
1,054.43 ₪	סה"כ לתשלום	לא כולל מע"מ

התפלגות חיוב בש"ח לפי תע"ז

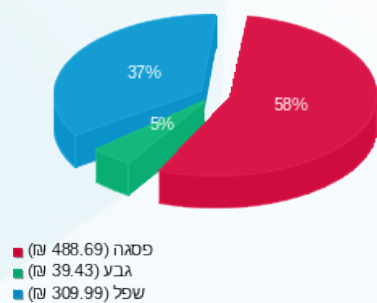

הסטוריית צריכה בקוט"ש

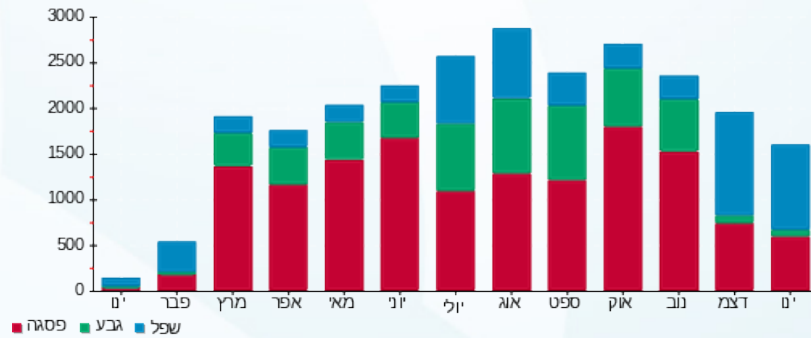



03/02/22

תאריך הפקה:

שם דייר: 142 - מאניה

31/01/22

תאריך קריאה נוכחית:

שם אתר: קניון אבנת

01/01/22

תאריך קריאה קודמת:

לקוח/ה נכבד/ה, אנו מתכבדים להגיש את חישוב צריכת החשמל לתקופה 01/01/22 - 31/01/22:

מאניה - 1 - 00023703 (3x32)

סוג תעריף	סוג צריכה	קריאה קודמת	קריאה נוכחית	סה"כ צריכה בקוט"ש	מחיר לקוט"ש בא"ג	סה"כ לתשלום
			31/01/22	01/01/22	פרטי חשבון עבור תאריכים:	
777	פסגה	372,745.99	373,643.95	897.96	87.59	786.52 ₪
778	גבע	221,455.37	221,588.51	133.14	53.68	71.47 ₪
779	שפל	145,777.28	147,121.34	1,344.06	33.94	456.17 ₪

חלק יחסי מצריכת חשמל מגדלי קירור

סוג תעריף	סוג צריכה	קריאה קודמת	קריאה נוכחית	סה"כ צריכה בקוט"ש	מחיר לקוט"ש בא"ג	סה"כ לתשלום
			31/01/22	01/01/22	פרטי חשבון עבור תאריכים:	
777	פסגה			133.145	87.59	116.62 ₪
778	גבע			21.448	53.68	11.51 ₪
779	שפל			240.908	33.94	81.76 ₪

סה"כ לדייר:

פסגה	גבע	שפל	סה"כ	שיא ביקוש
1,031.10	154.59	1,584.97	2,770.66	12.46
903.14 ₪	82.98 ₪	537.94 ₪	1,524.06 ₪	

סה"כ צריכה
סה"כ לתשלום

211.60 ₪	תשלום קבוע	
6.04 ₪	תשלום עבור גודל חיבור בKVA (3x32)	
1,741.70 ₪	סה"כ לתשלום	לא כולל מע"מ

התפלגות חיוב בש"ח לפי תע"ז

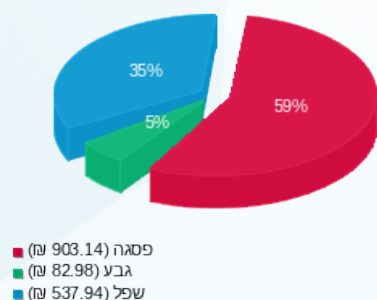

הסטוריית צריכה בקוט"ש

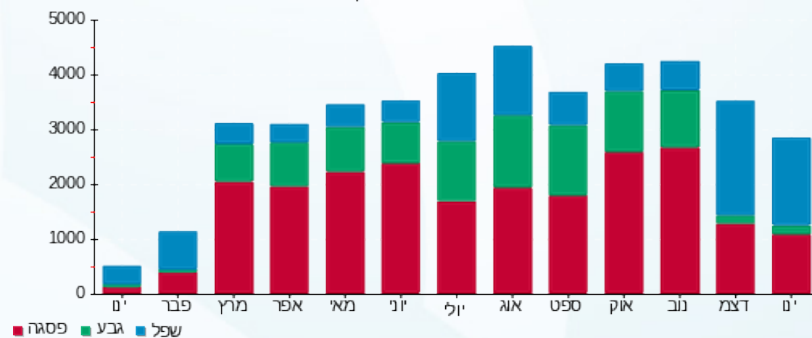



03/02/22

תאריך הפקה:

שם דייר: 143- סברובסקי

31/01/22

תאריך קריאה נוכחית:

שם אתר: קניון אבנת

01/01/22

תאריך קריאה קודמת:

לקוח/ה נכבד/ה, אנו מתכבדים להגיש את חישוב צריכת החשמל לתקופה 01/01/22 - 31/01/22:

143- סברובסקי - 6 - 00023703(3x40)

סוג תעריף	סוג צריכה	קריאה קודמת	קריאה נוכחית	סה"כ צריכה בקוט"ש	מחיר לקוט"ש בא"ג	סה"כ לתשלום
			31/01/22	01/01/22	פרטי חשבון עבור תאריכים:	
777	פסגה	187,509.72	187,847.70	337.98	87.59	296.04 ₪
778	גבע	100,317.97	100,360.13	42.16	53.68	22.63 ₪
779	שפל	58,620.60	59,192.12	571.51	33.94	193.97 ₪

חלק יחסי מצריכת חשמל מגדלי קירור

סוג תעריף	סוג צריכה	קריאה קודמת	קריאה נוכחית	סה"כ צריכה בקוט"ש	מחיר לקוט"ש בא"ג	סה"כ לתשלום
			31/01/22	01/01/22	פרטי חשבון עבור תאריכים:	
777	פסגה			73.655	87.59	64.51 ₪
778	גבע			11.865	53.68	6.37 ₪
779	שפל			133.268	33.94	45.23 ₪

סה"כ לדייר:

פסגה	גבע	שפל	סה"כ	שיא ביקוש
411.64	54.02	704.78	1,170.44	5.46
₪ 360.55	₪ 29.00	₪ 239.20	₪ 628.76	

סה"כ צריכה

סה"כ לתשלום

211.60 ₪	תשלום קבוע	
7.55 ₪	תשלום עבור גודל חיבור בKVA (3x40)	
847.90 ₪	סה"כ לתשלום	לא כולל מע"מ

התפלגות חיוב בש"ח לפי תע"ז

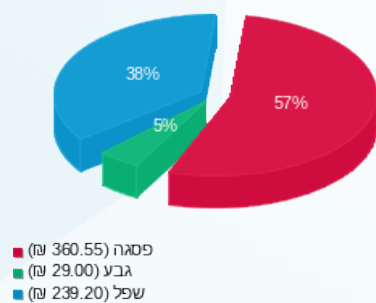

הסטוריית צריכה בקוט"ש

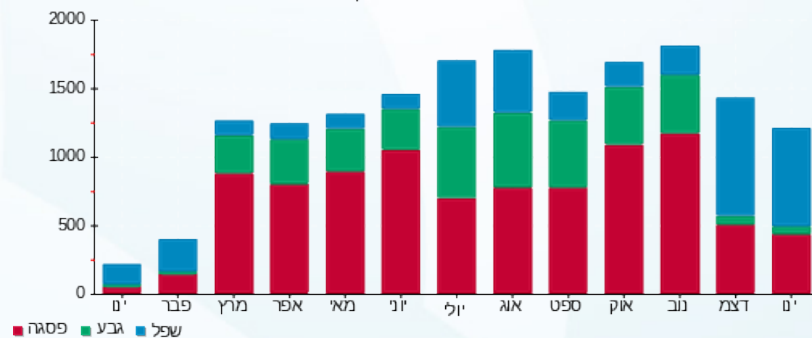



03/02/22

תאריך הפקה:

שם דייר: 144 - גולברי

31/01/22

תאריך קריאה נוכחית:

שם אתר: קניון אבנת

01/01/22

תאריך קריאה קודמת:

לקוח/ה נכבד/ה, אנו מתכבדים להגיש את חישוב צריכת החשמל לתקופה 01/01/22 - 31/01/22:

144 - גולברי - 4 - 00023703(3x40)

סוג תעריף	סוג צריכה	קריאה קודמת	קריאה נוכחית	סה"כ צריכה בקוט"ש	מחיר לקוט"ש בא"ג	סה"כ לתשלום
			01/01/22	31/01/22	פרטי חשבון עבור תאריכים:	
777	פסגה	384,616.24	385,810.28	1,194.03	87.59	1,045.85 ₪
778	גבע	217,079.50	217,196.07	116.56	53.68	62.57 ₪
779	שפל	147,930.33	149,775.35	1,845.02	33.94	626.20 ₪

חלק יחסי מצריכת חשמל מגדלי קירור

סוג תעריף	סוג צריכה	קריאה קודמת	קריאה נוכחית	סה"כ צריכה בקוט"ש	מחיר לקוט"ש בא"ג	סה"כ לתשלום
			01/01/22	31/01/22	פרטי חשבון עבור תאריכים:	
777	פסגה			168.556	87.59	147.64 ₪
778	גבע			27.152	53.68	14.58 ₪
779	שפל			304.979	33.94	103.51 ₪

סה"כ לדירה:

פסגה	גבע	שפל	סה"כ	שיא ביקוש
1,362.59	143.72	2,150.00	3,656.30	13.59
1,193.49 ₪	77.15 ₪	729.71 ₪	2,000.35 ₪	

סה"כ צריכה
סה"כ לתשלום

211.60 ₪	תשלום קבוע	
7.55 ₪	תשלום עבור גודל חיבור בKVA (3x40)	
2,219.50 ₪	סה"כ לתשלום	לא כולל מע"מ

התפלגות חיוב בש"ח לפי תע"ז

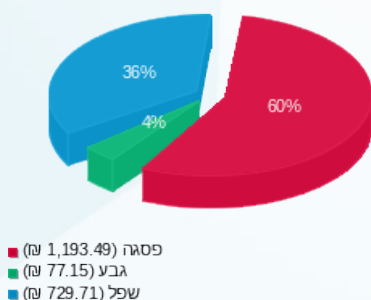

הסטוריית צריכה בקוט"ש

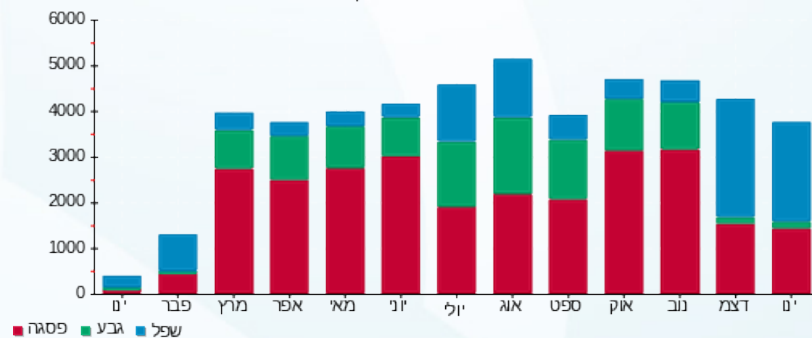

03/02/22 תאריך הפקה:
 31/01/22 תאריך קריאה נוכחית:
 01/01/22 תאריך קריאה קודמת:

שם דייר: 145-מנגו
 שם אתר: קניון אבנת

לקוח/ה נכבד/ה, אנו מתכבדים להגיש את חישוב צריכת החשמל לתקופה 01/01/22 - 31/01/22:

145-מנגו - 1 - 81011813(3x400)

סוג תעריף	סוג צריכה	קריאה קודמת	קריאה נוכחית	סה"כ צריכה בקוט"ש	מחיר לקוט"ש בא"ג	סה"כ לתשלום
פרטי חשבון עבור תאריכים:			01/01/22	31/01/22		
777	פסגה	1,038,407.14	1,040,913.49	2,506.35	87.59	2,195.31 ₪
778	גבע	446,256.73	446,689.13	432.40	53.68	232.11 ₪
779	שפל	593,883.23	598,584.84	4,701.62	33.94	1,595.73 ₪

חלק יחסי מצריכת חשמל מגדלי קירור

סוג תעריף	סוג צריכה	קריאה קודמת	קריאה נוכחית	סה"כ צריכה בקוט"ש	מחיר לקוט"ש בא"ג	סה"כ לתשלום
פרטי חשבון עבור תאריכים:			01/01/22	31/01/22		
777	פסגה			797.454	87.59	698.49 ₪
778	גבע			128.460	53.68	68.96 ₪
779	שפל			1,442.883	33.94	489.71 ₪

סה"כ לדירה:

פסגה	גבע	שפל	סה"כ	שיא ביקוש
3,303.81	560.86	6,144.50	10,009.16	29.94
₪ 2,893.80	₪ 301.07	₪ 2,085.44	₪ 5,280.31	

סה"כ צריכה
 סה"כ לתשלום

211.60 ₪	תשלום קבוע	
75.48 ₪	תשלום עבור גודל חיבור בKVA (3x400)	
5,567.39 ₪	סה"כ לתשלום	לא כולל מע"מ

התפלגות חיוב בש"ח לפי תע"ז

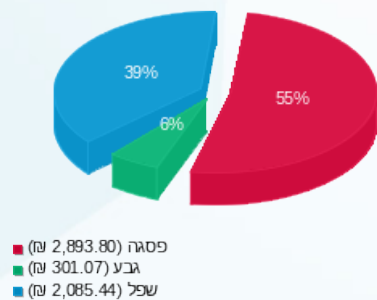

הסטוריית צריכה בקוט"ש

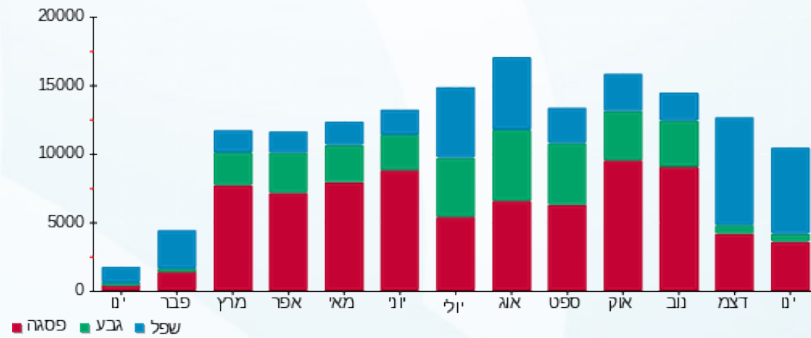

03/02/22 תאריך הפקה:
 31/01/22 תאריך קריאה נוכחית:
 01/01/22 תאריך קריאה קודמת:

שם דייר: 146-אינטימה
 שם אתר: קניון אבנת

לקוח/ה נכבד/ה, אנו מתכבדים להגיש את חישוב צריכת החשמל לתקופה 01/01/22 - 31/01/22:

146-אינטימה - 3 - 00024323(3x100)

סוג תעריף	סוג צריכה	קריאה קודמת	קריאה נוכחית	סה"כ צריכה בקוט"ש	מחיר לקוט"ש בא"ג	סה"כ לתשלום
פרטי חשבון עבור תאריכים:			01/01/22	31/01/22		
777	פסגה	632,202.85	633,267.32	1,064.48	87.59	932.37 ₪
778	גבע	369,692.69	369,776.58	83.89	53.68	45.03 ₪
779	שפל	222,049.47	223,750.42	1,700.95	33.94	577.30 ₪

חלק יחסי מצריכת חשמל מגדלי קירור

סוג תעריף	סוג צריכה	קריאה קודמת	קריאה נוכחית	סה"כ צריכה בקוט"ש	מחיר לקוט"ש בא"ג	סה"כ לתשלום
פרטי חשבון עבור תאריכים:			01/01/22	31/01/22		
777	פסגה			165.723	87.59	145.16 ₪
778	גבע			26.696	53.68	14.33 ₪
779	שפל			299.853	33.94	101.77 ₪

סה"כ לדייר:

פסגה	גבע	שפל	סה"כ	שיא ביקוש
1,230.20	110.59	2,000.80	3,341.59	12.11
₪ 1,077.53	₪ 59.36	₪ 679.07	₪ 1,815.97	

סה"כ צריכה
 סה"כ לתשלום

211.60 ₪	תשלום קבוע	
18.87 ₪	תשלום עבור גודל חיבור בKVA (3x100)	
2,046.44 ₪	סה"כ לתשלום	לא כולל מע"מ

התפלגות חיוב בש"ח לפי תע"ז

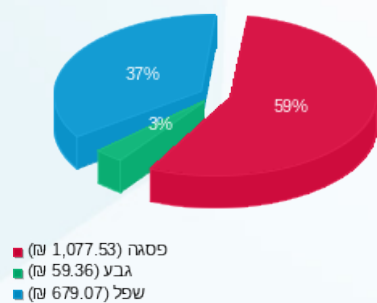

הסטוריית צריכה בקוט"ש

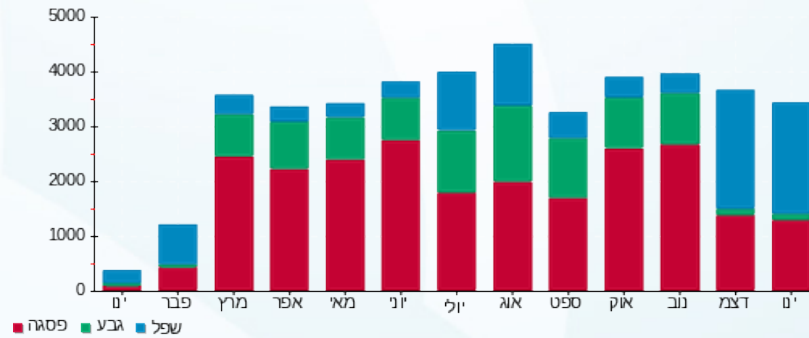

03/02/22 תאריך הפקה:
 31/01/22 תאריך קריאה נוכחית:
 01/01/22 תאריך קריאה קודמת:

שם דייר: 146.1-קסטרו קיד
 שם אתר: קניון אבנת

לקוח/ה נכבד/ה, אנו מתכבדים להגיש את חישוב צריכת החשמל לתקופה 01/01/22 - 31/01/22:

146.1-קסטרו קיד - 8 - 00023700(3x63)

סוג תעריף	סוג צריכה	קריאה קודמת	קריאה נוכחית	סה"כ צריכה בקוט"ש	מחיר לקוט"ש בא"ג	סה"כ לתשלום
			31/01/22	01/01/22	פרטי חשבון עבור תאריכים:	
777	פסגה	320,749.09	321,724.47	975.38	87.59	854.33 ₪
778	גבע	153,551.67	153,649.42	97.75	53.68	52.47 ₪
779	שפל	125,853.73	127,600.65	1,746.92	33.94	592.90 ₪

חלק יחסי מצריכת חשמל מגדלי קירור

סוג תעריף	סוג צריכה	קריאה קודמת	קריאה נוכחית	סה"כ צריכה בקוט"ש	מחיר לקוט"ש בא"ג	סה"כ לתשלום
			31/01/22	01/01/22	פרטי חשבון עבור תאריכים:	
777	פסגה			165.723	87.59	145.16 ₪
778	גבע			26.696	53.68	14.33 ₪
779	שפל			299.853	33.94	101.77 ₪

סה"כ לדירה:

פסגה	גבע	שפל	סה"כ	שיא ביקוש
1,141.10	124.45	2,046.77	3,312.32	13.62
₪ 999.49	₪ 66.80	₪ 694.68	₪ 1,760.97	

סה"כ צריכה
 סה"כ לתשלום

211.60 ₪	תשלום קבוע	
11.89 ₪	תשלום עבור גודל חיבור בKVA (3x63)	
1,984.46 ₪	סה"כ לתשלום	לא כולל מע"מ

התפלגות חיוב בש"ח לפי תע"ז

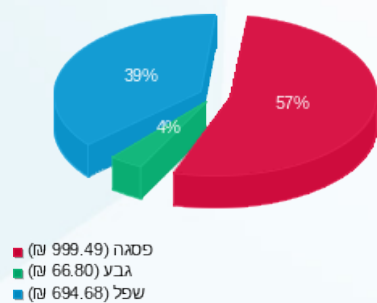

הסטוריית צריכה בקוט"ש

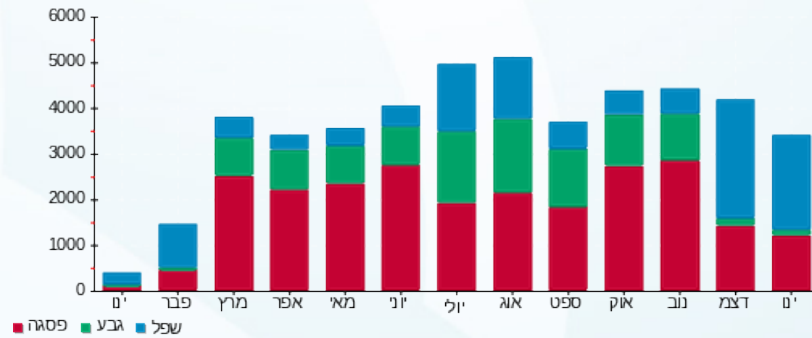

03/02/22 תאריך הפקה:
 31/01/22 תאריך קריאה נוכחית:
 01/01/22 תאריך קריאה קודמת:

שם דייר: 147- רנואר
 שם אתר: קניון אבנת

לקוח/ה נכבד/ה, אנו מתכבדים להגיש את חישוב צריכת החשמל לתקופה 01/01/22 - 31/01/22:

147- רנואר - 7 - 00024323 (3x250)

סוג תעריף	סוג צריכה	קריאה קודמת	קריאה נוכחית	סה"כ צריכה בקוט"ש	מחיר לקוט"ש בא"ג	סה"כ לתשלום
			31/01/22	01/01/22	פרטי חשבון עבור תאריכים:	
777	פסגה	277,224.37	277,224.37	0.00	87.59	0.00 ₪
778	גבע	166,291.83	166,291.83	0.00	53.68	0.00 ₪
779	שפל	110,505.23	110,505.23	0.00	33.94	0.00 ₪

חלק יחסי מצריכת חשמל מגדלי קירור

סוג תעריף	סוג צריכה	קריאה קודמת	קריאה נוכחית	סה"כ צריכה בקוט"ש	מחיר לקוט"ש בא"ג	סה"כ לתשלום
			31/01/22	01/01/22	פרטי חשבון עבור תאריכים:	
777	פסגה			587.822	87.59	514.87 ₪
778	גבע			94.691	53.68	50.83 ₪
779	שפל			1,063.581	33.94	360.98 ₪

סה"כ לדייר:

פסגה	גבע	שפל	סה"כ	שיא ביקוש
587.82	94.69	1,063.58	1,746.09	
514.87 ₪	50.83 ₪	360.98 ₪	926.68 ₪	

211.60 ₪	תשלום קבוע	
47.18 ₪	תשלום עבור גודל חיבור בKVA (3x250)	
1,185.46 ₪	סה"כ לתשלום	לא כולל מע"מ

התפלגות חיוב בש"ח לפי תע"ז

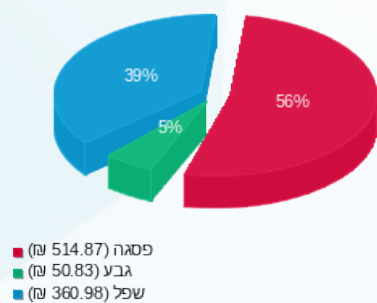

הסטוריית צריכה בקוט"ש

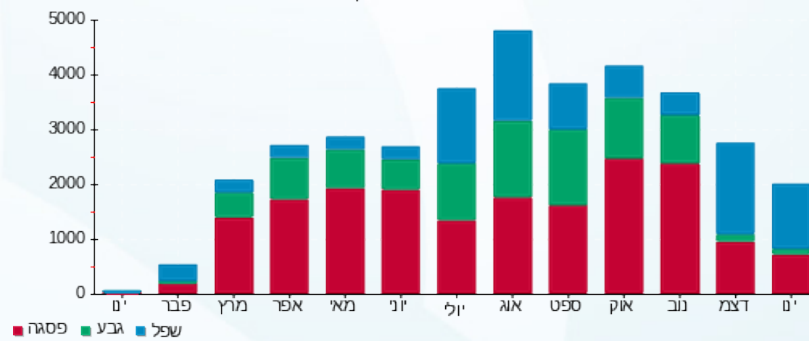

03/02/22 תאריך הפקה:
 31/01/22 תאריך קריאה נוכחית:
 01/01/22 תאריך קריאה קודמת:

שם דייר: 147-148 מחסן רנואר
 שם אתר: קניון אבנת

לקוח/ה נכבד/ה, אנו מתכבדים להגיש את חישוב צריכת החשמל לתקופה 01/01/22 - 31/01/22:

מחסן רנואר - 5 - 00024307(0x0)

סוג תעריף	סוג צריכה	קריאה קודמת	קריאה נוכחית	סה"כ צריכה בקוט"ש	מחיר לקוט"ש בא"ג	סה"כ לתשלום
פרטי חשבון עבור תאריכים:		01/01/22	31/01/22			
517		45,673.94	45,704.09	30.16	45.38	13.68 ₪

סה"כ לדייר:

סה"כ	שיא ביקוש
30.16	0.13
13.68 ₪	

תשלום קבוע	תשלום עבור גודל חיבור בKVA (0x0)	סה"כ לתשלום	לא כולל מע"מ
21.03 ₪	0.00 ₪	34.71 ₪	

התפלגות חיוב בש"ח לפי תעו"ז

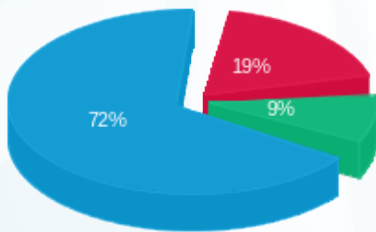

פסגה (2.59 ₪)
 גבע (1.28 ₪)
 שפל (9.81 ₪)

הסטוריית צריכה בקוט"ש

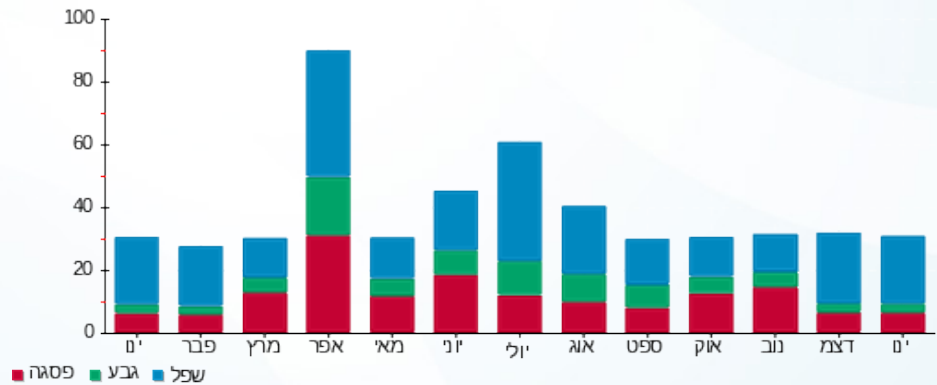



03/02/22

תאריך הפקה:

שם דייר: 149 א'-ארנקי שולה

31/01/22

תאריך קריאה נוכחית:

שם אתר: קניון אבנת

01/01/22

תאריך קריאה קודמת:

לקוח/ה נכבד/ה, אנו מתכבדים להגיש את חישוב צריכת החשמל לתקופה 01/01/22 - 31/01/22:

149 א'-ארנקי שולה - 4 - (3x25)00023700

סוג תעריף	סוג צריכה	קריאה קודמת	קריאה נוכחית	סה"כ צריכה בקוט"ש	מחיר לקוט"ש בא"ג	סה"כ לתשלום
			31/01/22	01/01/22	פרטי חשבון עבור תאריכים:	
777	פסגה	268,138.18	269,080.55	942.38	87.59	825.43 ₪
778	גבע	137,952.67	138,034.22	81.56	53.68	43.78 ₪
779	שפל	81,212.90	82,566.75	1,353.85	33.94	459.50 ₪

חלק יחסי מצריכת חשמל מגדלי קירור

סוג תעריף	סוג צריכה	קריאה קודמת	קריאה נוכחית	סה"כ צריכה בקוט"ש	מחיר לקוט"ש בא"ג	סה"כ לתשלום
			31/01/22	01/01/22	פרטי חשבון עבור תאריכים:	
777	פסגה			80.737	87.59	70.72 ₪
778	גבע			13.006	53.68	6.98 ₪
779	שפל			146.082	33.94	49.58 ₪

סה"כ לדייר:

פסגה	גבע	שפל	סה"כ	שיא ביקוש
1,023.11	94.56	1,499.93	2,617.61	11.60
₪ 896.14	₪ 50.76	₪ 509.08	₪ 1,455.98	

סה"כ צריכה

סה"כ לתשלום

211.60 ₪	תשלום קבוע	
4.72 ₪	תשלום עבור גודל חיבור בKVA (3x25)	
1,672.30 ₪	סה"כ לתשלום	לא כולל מע"מ

התפלגות חיוב בש"ח לפי תע"ז

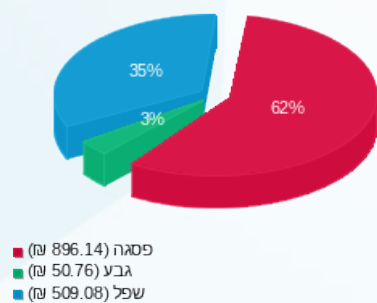

הסטוריית צריכה בקוט"ש

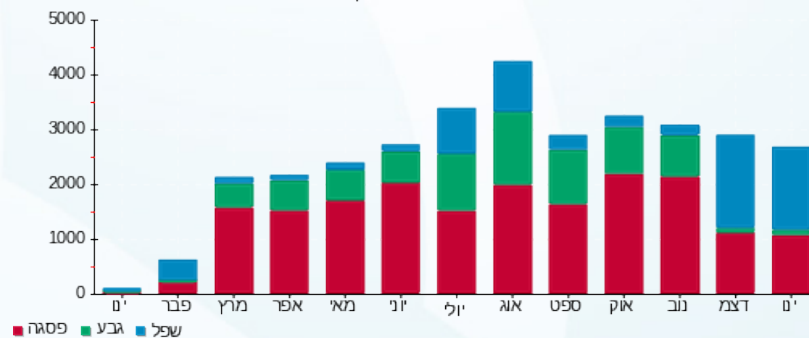



03/02/22

תאריך הפקדה:

שם דייר: 150-2 רנואר

31/01/22

תאריך קריאה נוכחית:

שם אתר: קניון אבנת

01/01/22

תאריך קריאה קודמת:

לקוח/ה נכבד/ה, אנו מתכבדים להגיש את חישוב צריכת החשמל לתקופה 01/01/22 - 31/01/22:

150-2 רנואר - 7 - 00023703 (0x0)

סוג תעריף	סוג צריכה	קריאה קודמת	קריאה נוכחית	סה"כ צריכה בקוט"ש	מחיר לקוט"ש בא"ג	סה"כ לתשלום
		01/01/22	31/01/22			
777	פסגה	1,010,801.92	1,015,600.64	4,798.73	87.59	4,203.21 ₪
778	גבע	554,549.82	555,165.98	616.17	53.68	330.76 ₪
779	שפל	351,816.55	360,126.68	8,310.13	33.94	2,820.46 ₪

סה"כ לדייר:

פסגה	גבע	שפל	סה"כ	שיא ביקוש
4,798.73	616.17	8,310.13	13,725.03	53.94
4,203.21 ₪	330.76 ₪	2,820.46 ₪	7,354.42 ₪	

סה"כ צריכה

סה"כ לתשלום

211.60 ₪	תשלום קבוע	
0.00 ₪	תשלום עבור גודל חיבור בKVA (0x0)	
7,566.02 ₪	סה"כ לתשלום	לא כולל מע"מ

התפלגות חיוב בש"ח לפי תע"ז

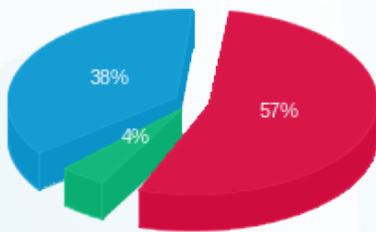

■ פסגה (4,203.21 ₪)
■ גבע (330.76 ₪)
■ שפל (2,820.46 ₪)

הסטוריית צריכה בקוט"ש

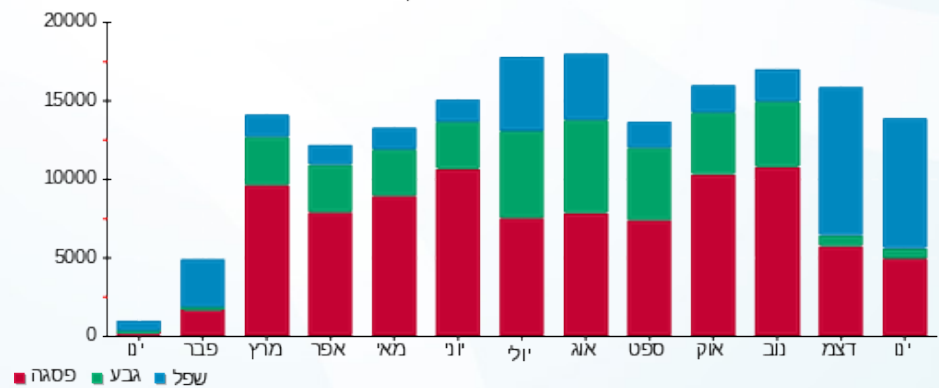

03/02/22

תאריך הפקה:

שם דייר: 151- אופטיקה הלפרין

31/01/22

תאריך קריאה נוכחית:

שם אתר: קניון אבנת

01/01/22

תאריך קריאה קודמת:

לקוח/ה נכבד/ה, אנו מתכבדים להגיש את חישוב צריכת החשמל לתקופה 01/01/22 - 31/01/22:

151- אופטיקה הלפרין - 8 - 00024323(3x25)

סוג תעריף	סוג צריכה	קריאה קודמת	קריאה נוכחית	סה"כ צריכה בקוט"ש	מחיר לקוט"ש בא"ג	סה"כ לתשלום
פרטי חשבון עבור תאריכים:						
777	פסגה	01/01/22	31/01/22	399.94	87.59	350.31 ₪
778	גבע	151,815.80	151,894.81	79.01	53.68	42.41 ₪
779	שפל	84,986.07	85,840.58	854.51	33.94	290.02 ₪

חלק יחסי מצריכת חשמל מגדלי קירור

סוג תעריף	סוג צריכה	קריאה קודמת	קריאה נוכחית	סה"כ צריכה בקוט"ש	מחיר לקוט"ש בא"ג	סה"כ לתשלום
פרטי חשבון עבור תאריכים:						
777	פסגה	01/01/22	31/01/22	73.655	87.59	64.51 ₪
778	גבע			11.865	53.68	6.37 ₪
779	שפל			133.268	33.94	45.23 ₪

סה"כ לדירה:

פסגה	גבע	שפל	סה"כ	שיא ביקוש
473.60	90.88	987.78	1,552.25	9.48
₪ 414.82	₪ 48.78	₪ 335.25	₪ 798.86	

סה"כ צריכה
סה"כ לתשלום

211.60 ₪	תשלום קבוע	
4.72 ₪	תשלום עבור גודל חיבור בKVA (3x25)	
1,015.17 ₪	סה"כ לתשלום	לא כולל מע"מ

התפלגות חיוב בש"ח לפי תע"ז

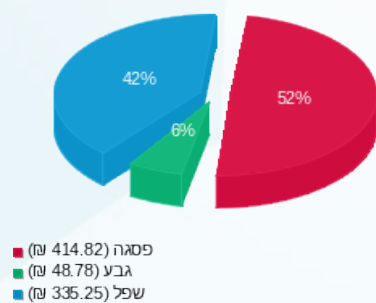

הסטוריית צריכה בקוט"ש

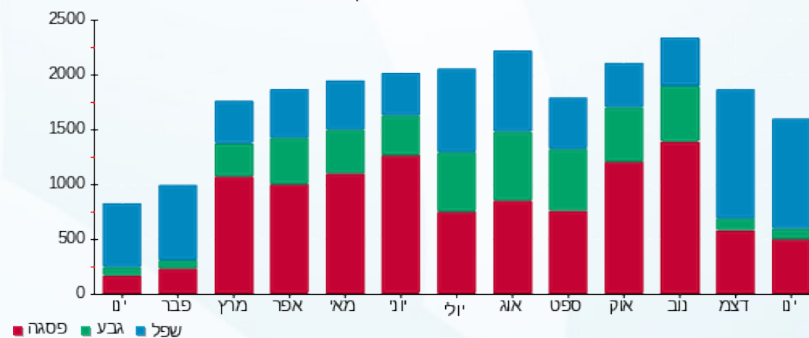

03/02/22 תאריך הפקה:
 31/01/22 תאריך קריאה נוכחית:
 01/01/22 תאריך קריאה קודמת:

שם דייר: 151.1-סמארטפון גרעין 5 ק. 3
 שם אתר: קניון אבנת

לקוח/ה נכבד/ה, אנו מתכבדים להגיש את חישוב צריכת החשמל לתקופה 01/01/22 - 31/01/22:

151.1-סמארטפון גרעין 5 ק. 3 - 5 - 00023703(3x25)

סוג תעריף	סוג צריכה	קריאה קודמת	קריאה נוכחית	סה"כ צריכה בקוט"ש	מחיר לקוט"ש בא"ג	סה"כ לתשלום
פרטי חשבון עבור תאריכים:						
		01/01/22	31/01/22			
777	פסגה	221,297.31	221,583.58	286.27	87.59	250.74 ₪
778	גבע	137,131.74	137,213.31	81.57	53.68	43.79 ₪
779	שפל	113,440.42	114,166.72	726.30	33.94	246.51 ₪

סה"כ לדייר:

פסגה	גבע	שפל	סה"כ	שיא ביקוש
286.27	81.57	726.30	1,094.14	4.02
250.74 ₪	43.79 ₪	246.51 ₪	541.04 ₪	

סה"כ צריכה
 סה"כ לתשלום

211.60 ₪	תשלום קבוע	
4.72 ₪	תשלום עבור גודל חיבור בKVA (3x25)	
757.35 ₪	סה"כ לתשלום	לא כולל מע"מ

התפלגות חיוב בש"ח לפי תעו"ז

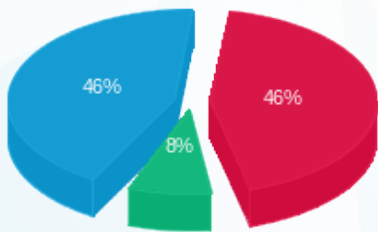

■ פסגה (250.74 ₪)
 ■ גבע (43.79 ₪)
 ■ שפל (246.51 ₪)

הסטוריית צריכה בקוט"ש

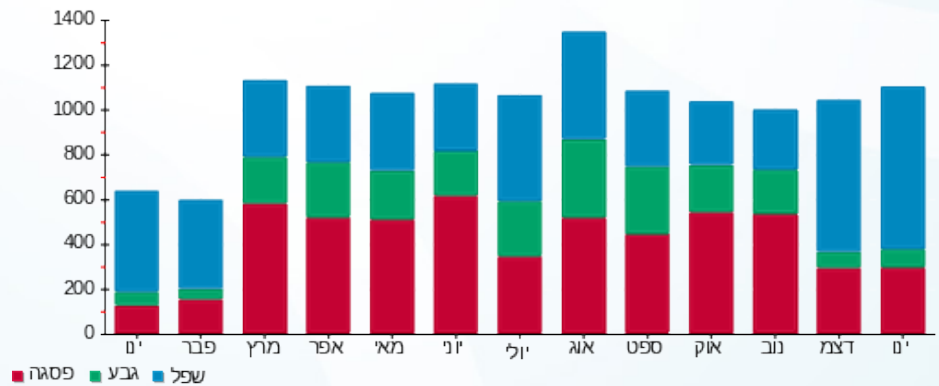



03/02/22

תאריך הפקה:

שם דייר: 152.3 ספורט דיפו

31/01/22

תאריך קריאה נוכחית:

שם אתר: קניון אבנת

01/01/22

תאריך קריאה קודמת:

לקוח/ה נכבד/ה, אנו מתכבדים להגיש את חישוב צריכת החשמל לתקופה 01/01/22 - 31/01/22:
152.3 ספורט דיפו - 2 - (3x40)00023700

סוג תעריף	סוג צריכה	קריאה קודמת	קריאה נוכחית	סה"כ צריכה בקוט"ש	מחיר לקוט"ש בא"ג	סה"כ לתשלום
פרטי חשבון עבור תאריכים:						
		01/01/22	31/01/22			
777	פסגה	187,686.42	187,842.77	156.36	87.59	136.95 ₪
778	גבע	127,288.35	127,309.42	21.07	53.68	11.31 ₪
779	שפל	86,629.28	86,880.94	251.66	33.94	85.41 ₪

152.2 - 5 - (3x40)00024323

סוג תעריף	סוג צריכה	קריאה קודמת	קריאה נוכחית	סה"כ צריכה בקוט"ש	מחיר לקוט"ש בא"ג	סה"כ לתשלום
פרטי חשבון עבור תאריכים:						
		01/01/22	31/01/22			
777	פסגה	266,900.06	266,900.06	0.00	87.59	0.00 ₪
778	גבע	184,688.42	184,688.42	0.00	53.68	0.00 ₪
779	שפל	106,845.39	106,845.39	-0.001	33.94	-0.00 ₪

חלק יחסי מצריכת חשמל מגדלי קירור

סוג תעריף	סוג צריכה	קריאה קודמת	קריאה נוכחית	סה"כ צריכה בקוט"ש	מחיר לקוט"ש בא"ג	סה"כ לתשלום
פרטי חשבון עבור תאריכים:						
		01/01/22	31/01/22			
777	פסגה			59.490	87.59	52.11 ₪
778	גבע			9.583	53.68	5.14 ₪
779	שפל			107.640	33.94	36.53 ₪

סה"כ לדייר:

פסגה	גבע	שפל	סה"כ	שיא ביקוש
215.85	30.66	359.30	605.80	1.84
189.06 ₪	16.46 ₪	121.95 ₪	327.46 ₪	

סה"כ צריכה
סה"כ לתשלום

211.60 ₪	תשלום קבוע	
15.10 ₪	תשלום עבור גודל חיבור בKVA (3x80)	
554.16 ₪	סה"כ לתשלום	לא כולל מע"מ





התפלגות חיוב בש"ח לפי תעו"ז

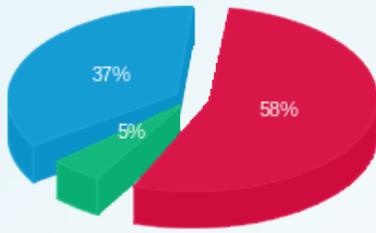

■ פסגה (189.06 ש"ח)
■ גבע (16.46 ש"ח)
■ שפל (121.95 ש"ח)

הסטוריית צריכה בקוט"ש

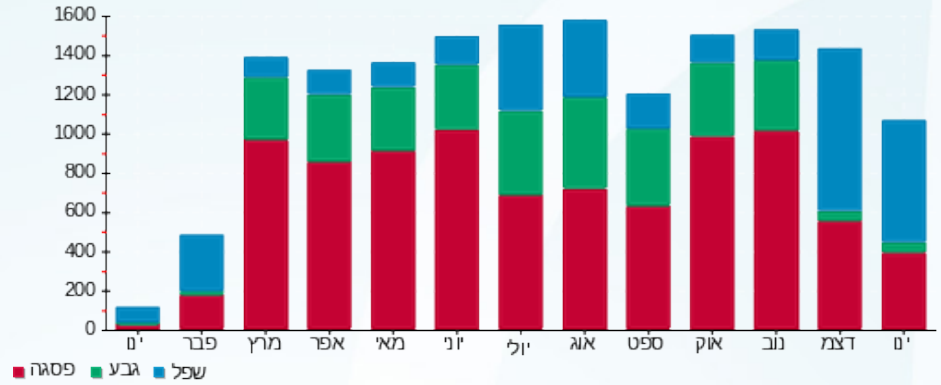



03/02/22

תאריך הפקדה:

שם דייר: 154-רויאלטי

31/01/22

תאריך קריאה נוכחית:

שם אתר: קניון אבנת

01/01/22

תאריך קריאה קודמת:

לקוח/ה נכבד/ה, אנו מתכבדים להגיש את חישוב צריכת החשמל לתקופה 01/01/22 - 31/01/22:

154-רויאלטי - 8 - 00024321(3x40)

סוג תעריף	סוג צריכה	קריאה קודמת	קריאה נוכחית	סה"כ צריכה בקוט"ש	מחיר לקוט"ש בא"ג	סה"כ לתשלום
			31/01/22	01/01/22	פרטי חשבון עבור תאריכים:	
777	פסגה	365,134.89	365,310.04	175.15	87.59	153.41 ₪
778	גבע	208,102.80	208,121.74	18.94	53.68	10.16 ₪
779	שפל	69,030.61	69,328.96	298.35	33.94	101.26 ₪

חלק יחסי מצריכת חשמל מגדלי קירור

סוג תעריף	סוג צריכה	קריאה קודמת	קריאה נוכחית	סה"כ צריכה בקוט"ש	מחיר לקוט"ש בא"ג	סה"כ לתשלום
			31/01/22	01/01/22	פרטי חשבון עבור תאריכים:	
777	פסגה			93.485	87.59	81.88 ₪
778	גבע			15.059	53.68	8.08 ₪
779	שפל			169.148	33.94	57.41 ₪

סה"כ לדייר:

פסגה	גבע	שפל	סה"כ	שיא ביקוש
268.63	34.00	467.49	770.12	2.78
158.67 ₪	18.25 ₪	158.67 ₪	412.21 ₪	

סה"כ צריכה

סה"כ לתשלום

211.60 ₪	תשלום קבוע	
7.55 ₪	תשלום עבור גודל חיבור בKVA (3x40)	
631.36 ₪	סה"כ לתשלום	לא כולל מע"מ

התפלגות חיוב בש"ח לפי תע"ז

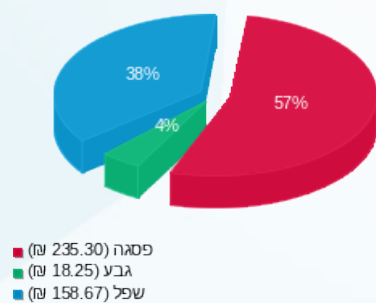

הסטוריית צריכה בקוט"ש

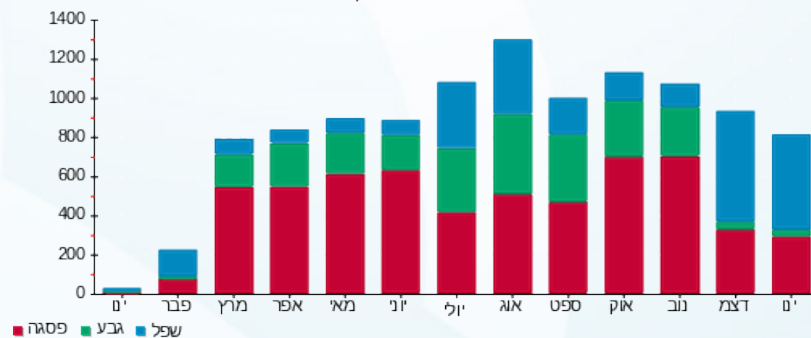



03/02/22

תאריך הפקדה:

שם דייר: 155-סחוט

31/01/22

תאריך קריאה נוכחית:

שם אתר: קניון אבנת

01/01/22

תאריך קריאה קודמת:

לקוח/ה נכבד/ה, אנו מתכבדים להגיש את חישוב צריכת החשמל לתקופה 01/01/22 - 31/01/22:

155-סחוט - 7 - 00013177 (3x40)

סוג תעריף	סוג צריכה	קריאה קודמת	קריאה נוכחית	סה"כ צריכה בקוט"ש	מחיר לקוט"ש בא"ג	סה"כ לתשלום
פרטי חשבון עבור תאריכים:						
777	פסגה	01/01/22	31/01/22	965.84	87.59	845.98 ₪
778	גבע	69,470.78	69,743.55	272.77	53.68	146.42 ₪
779	שפל	171,759.88	174,278.58	2,518.70	33.94	854.85 ₪

סה"כ לדייר:

פסגה	גבע	שפל	סה"כ	שיא ביקוש
965.84	272.77	2,518.70	3,757.32	8.63
845.98 ₪	146.42 ₪	854.85 ₪	1,847.25 ₪	

סה"כ צריכה

סה"כ לתשלום

211.60 ₪	תשלום קבוע	
7.55 ₪	תשלום עבור גודל חיבור בKVA (3x40)	
2,066.40 ₪	סה"כ לתשלום	לא כולל מע"מ

התפלגות חיוב בש"ח לפי תע"ז

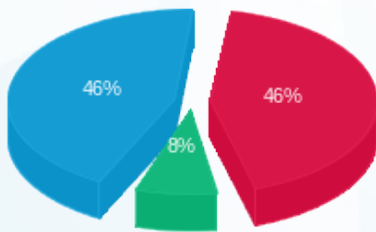

- פסגה (845.98 ₪) 46%
- גבע (146.42 ₪) 8%
- שפל (854.85 ₪) 46%

הסטוריית צריכה בקוט"ש

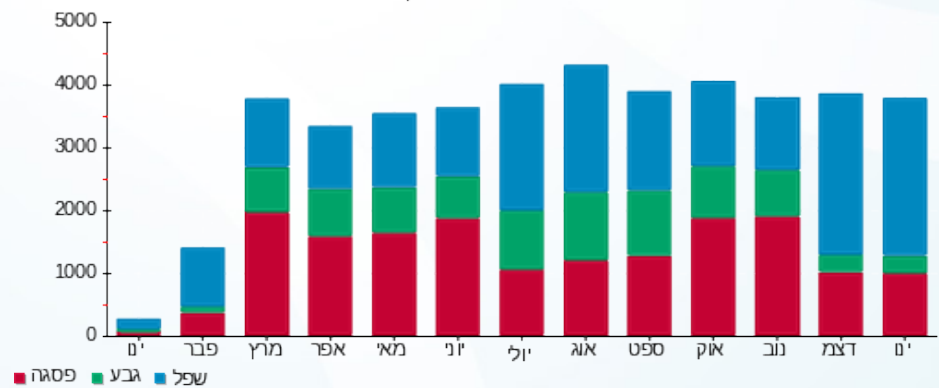



03/02/22

תאריך הפקדה:

שם דייר: 155.1-סחוט - מחסן

31/01/22

תאריך קריאה נוכחית:

שם אתר: קניון אבנת

01/01/22

תאריך קריאה קודמת:

לקוח/ה נכבד/ה, אנו מתכבדים להגיש את חישוב צריכת החשמל לתקופה 01/01/22 - 31/01/22:

155.1-סחוט - מחסן - 8 - 00023702(0x0)

סוג תעריף	סוג צריכה	קריאה קודמת	קריאה נוכחית	סה"כ צריכה בקוט"ש	מחיר לקוט"ש בא"ג	סה"כ לתשלום
פרטי חשבון עבור תאריכים:						
777	פסגה	01/01/22	31/01/22	137.53	87.59	120.46 ₪
778	גבע	25,027.06	25,094.52	67.46	53.68	36.21 ₪
779	שפל	61,257.52	61,772.93	515.41	33.94	174.93 ₪

סה"כ לדייר:

פסגה	גבע	שפל	סה"כ	שיא ביקוש
137.53	67.46	515.41	720.40	1.14
120.46 ₪	36.21 ₪	174.93 ₪	331.61 ₪	

סה"כ צריכה

סה"כ לתשלום

211.60 ₪	תשלום קבוע	
0.00 ₪	תשלום עבור גודל חיבור בKVA (0x0)	
543.21 ₪	סה"כ לתשלום	לא כולל מע"מ

התפלגות חיוב בש"ח לפי תע"ז

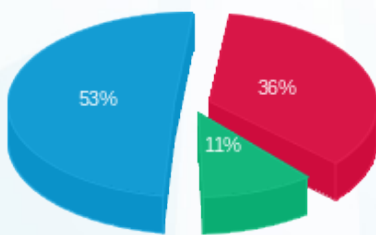

- פסגה (120.46 ₪) 53%
- גבע (36.21 ₪) 11%
- שפל (174.93 ₪) 36%

הסטוריית צריכה בקוט"ש

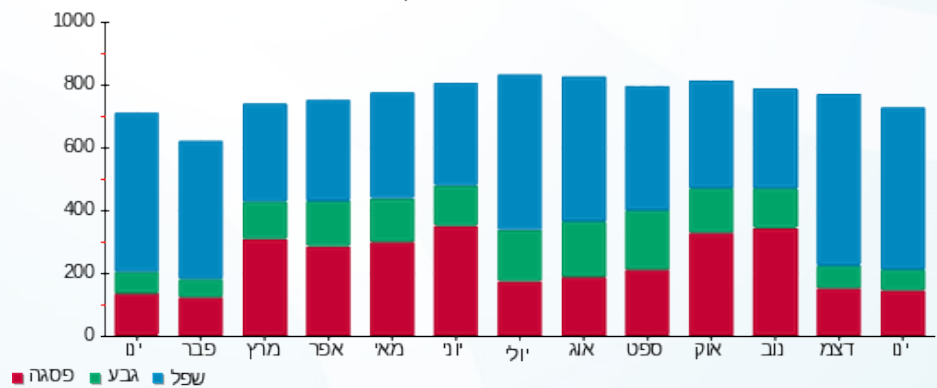



03/02/22

תאריך הפקדה:

שם דייר: 156-דינמיקה

31/01/22

תאריך קריאה נוכחית:

שם אתר: קניון אבנת

01/01/22

תאריך קריאה קודמת:

לקוח/ה נכבד/ה, אנו מתכבדים להגיש את חישוב צריכת החשמל לתקופה 01/01/22 - 31/01/22:

156-דינמיקה - 2 - (3x25)00024306

סוג תעריף	סוג צריכה	קריאה קודמת	קריאה נוכחית	סה"כ צריכה בקוט"ש	מחיר לקוט"ש בא"ג	סה"כ לתשלום
פרטי חשבון עבור תאריכים:						
777	פסגה	01/01/22	31/01/22	166.82	87.59	146.12 ₪
778	גבע	31,192.41	31,233.01	40.60	53.68	21.79 ₪
779	שפל	49,685.33	50,127.25	441.92	33.94	149.99 ₪

סה"כ לדייר:

פסגה	גבע	שפל	סה"כ	שיא ביקוש
166.82	40.60	441.92	649.34	1.64
146.12 ₪	21.79 ₪	149.99 ₪	317.90 ₪	

סה"כ צריכה

סה"כ לתשלום

38.02 ₪	תשלום קבוע	
4.72 ₪	תשלום עבור גודל חיבור בKVA (3x25)	
360.64 ₪	סה"כ לתשלום	לא כולל מע"מ

התפלגות חיוב בש"ח לפי תעו"ז

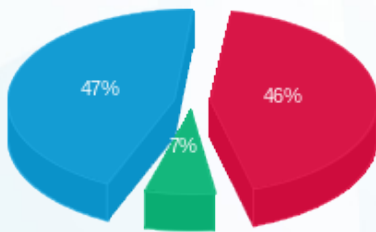

- פסגה (146.12 ₪) 47%
- גבע (21.79 ₪) 7%
- שפל (149.99 ₪) 46%

הסטוריית צריכה בקוט"ש

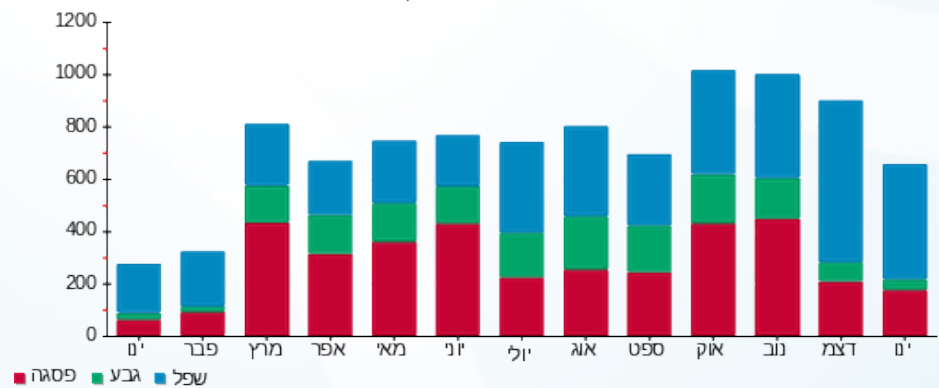

03/02/22 תאריך הפקה:
 31/01/22 תאריך קריאה נוכחית:
 01/01/22 תאריך קריאה קודמת:

שם דייר: 157-דזון עולם הממתקים
 שם אתר: קניון אבנת

לקוח/ה נכבד/ה, אנו מתכבדים להגיש את חישוב צריכת החשמל לתקופה 01/01/22 - 31/01/22:

157-דזון עולם הממתקים - 1 - 00024306 (3x25)

סה"כ לתשלום	מחיר לקוט"ש בא"ג	סה"כ צריכה בקוט"ש	קריאה נוכחית	קריאה קודמת	סוג צריכה	סוג תעריף
			31/01/22	01/01/22		פרטי חשבון עבור תאריכים:
205.68 ₪	87.59	234.82	71,495.58	71,260.76	פסגה	777
44.31 ₪	53.68	82.55	38,601.93	38,519.38	גבע	778
239.41 ₪	33.94	705.39	54,909.99	54,204.60	שפל	779

סה"כ לדייר:

שיא ביקוש	סה"כ	שפל	גבע	פסגה
2.69	1,022.76	705.39	82.55	234.82
	489.40 ₪	239.41 ₪	44.31 ₪	205.68 ₪

סה"כ צריכה
 סה"כ לתשלום

211.60 ₪	תשלום קבוע	
4.72 ₪	תשלום עבור גודל חיבור בKVA (3x25)	
705.72 ₪	סה"כ לתשלום	לא כולל מע"מ

התפלגות חיוב בש"ח לפי תעו"ז

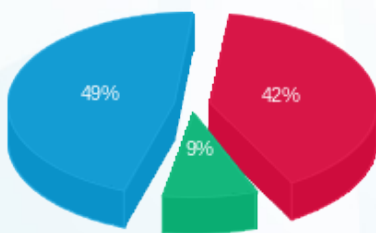

■ פסגה (205.68 ₪)
 ■ גבע (44.31 ₪)
 ■ שפל (239.41 ₪)

הסטוריית צריכה בקוט"ש

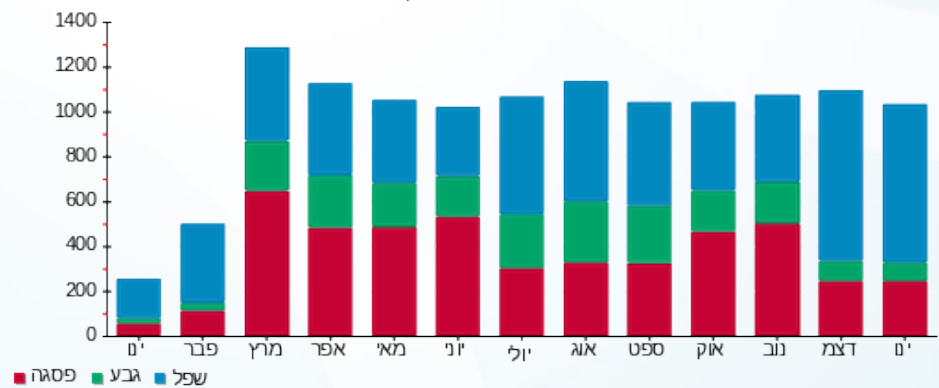



03/02/22

תאריך הפקה:

שם דייר: 158-ריגושים

31/01/22

תאריך קריאה נוכחית:

שם אתר: קניון אבנת

01/01/22

תאריך קריאה קודמת:

לקוח/ה נכבד/ה, אנו מתכבדים להגיש את חישוב צריכת החשמל לתקופה 01/01/22 - 31/01/22:

158-ריגושים - 2 - 00024803(3x25)

סוג תעריף	סוג צריכה	קריאה קודמת	קריאה נוכחית	סה"כ צריכה בקוט"ש	מחיר לקוט"ש בא"ג	סה"כ לתשלום
פרטי חשבון עבור תאריכים:						
777	פסגה	01/01/22	31/01/22	73.64	87.59	64.50 ₪
778	גבע	23,126.75	23,132.95	6.19	53.68	3.32 ₪
779	שפל	21,066.56	21,178.96	112.40	33.94	38.15 ₪

סה"כ לדייר:

פסגה	גבע	שפל	סה"כ	שיא ביקוש
73.64	6.19	112.40	192.24	0.77
₪ 64.50	₪ 3.32	₪ 38.15	₪ 105.98	

סה"כ צריכה

סה"כ לתשלום

₪ 38.02	תשלום קבוע	
₪ 4.72	תשלום עבור גודל חיבור בKVA (3x25)	
₪ 148.71	סה"כ לתשלום	לא כולל מע"מ

התפלגות חיוב בש"ח לפי תע"ז

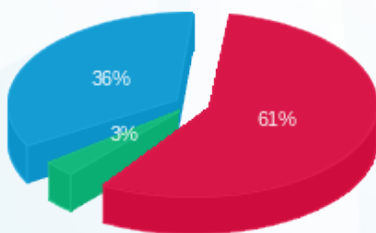

- פסגה (₪ 64.50) 61%
- גבע (₪ 3.32) 36%
- שפל (₪ 38.15) 3%

הסטוריית צריכה בקוט"ש

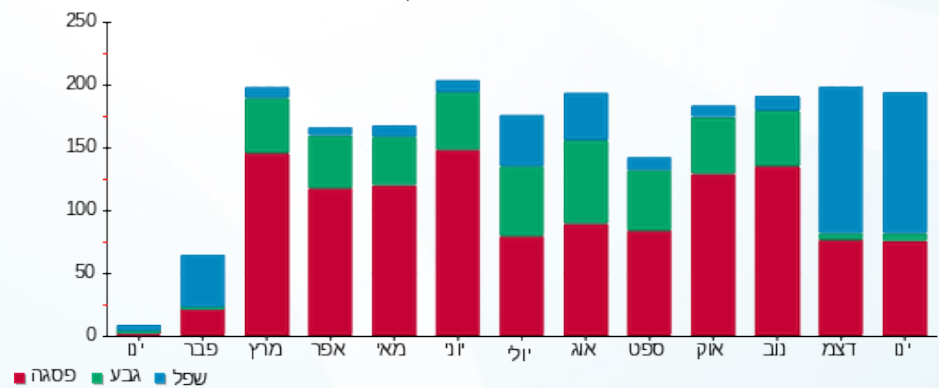



03/02/22 תאריך הפקה:
 31/01/22 תאריך קריאה נוכחית:
 01/01/22 תאריך קריאה קודמת:

שם דייר: 161 קניון (דוכן פלאפון)
 שם אתר: קניון אבנת

לקוח/ה נכבד/ה, אנו מתכבדים להגיש את חישוב צריכת החשמל לתקופה 01/01/22 - 31/01/22:

161 קניון (דוכן פלאפון) - 8 - 00024309(0x0)

סוג תעריף	סוג צריכה	קריאה קודמת	קריאה נוכחית	סה"כ צריכה בקוט"ש	מחיר לקוט"ש בא"ג	סה"כ לתשלום
פרטי חשבון עבור תאריכים:						
777	פסגה	01/01/22	31/01/22	0.00	87.59	0.00 ₪
778	גבע	15,783.78	15,783.78	0.00	53.68	0.00 ₪
779	שפל	21,247.43	21,247.43	0.00	33.94	0.00 ₪

סה"כ לדייר:

פסגה	גבע	שפל	סה"כ	שיא ביקוש
0.00	0.00	0.00	0.00	
0.00 ₪	0.00 ₪	0.00 ₪	0.00 ₪	

סה"כ צריכה
 סה"כ לתשלום

0.00 ₪	תשלום קבוע	
0.00 ₪	תשלום עבור גודל חיבור ב KVA (0x0)	
0.00 ₪	סה"כ לתשלום	לא כולל מע"מ

התפלגות חיוב בש"ח לפי תעו"ז

פסגה (0.00 ₪)
 גבע (0.00 ₪)
 שפל (0.00 ₪)

הסטוריית צריכה בקוט"ש

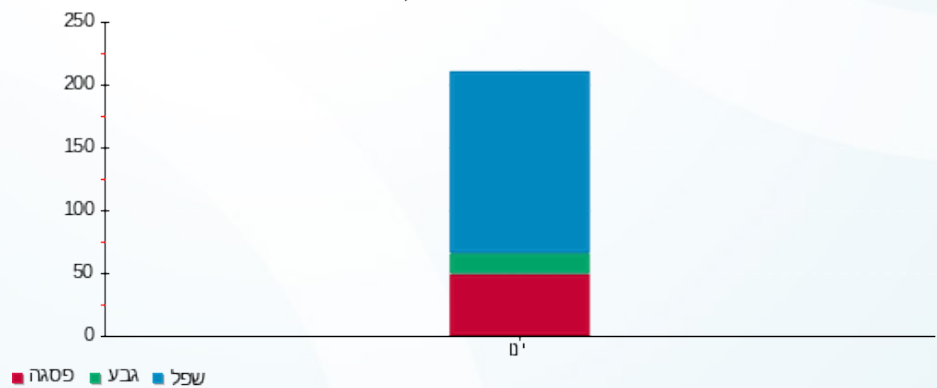

03/02/22 תאריך הפקה:
 31/01/22 תאריך קריאה נוכחית:
 01/01/22 תאריך קריאה קודמת:

שם דייר: 162-מפעל הפיס - היפר נטו
 שם אתר: קניון אבנת

לקוח/ה נכבד/ה, אנו מתכבדים להגיש את חישוב צריכת החשמל לתקופה 01/01/22 - 31/01/22:

162-מפעל הפיס - היפר נטו - 5 - 00024310(3x40)

סוג תעריף	סוג צריכה	קריאה קודמת	קריאה נוכחית	סה"כ צריכה בקוט"ש	מחיר לקוט"ש בא"ג	סה"כ לתשלום
פרטי חשבון עבור תאריכים:						
777	פסגה	01/01/22	31/01/22	152.67	87.59	133.72 ₪
778	גבע	20,529.09	20,561.89	32.79	53.68	17.60 ₪
779	שפל	24,007.30	24,347.20	339.89	33.94	115.36 ₪

סה"כ לדייר:

פסגה	גבע	שפל	סה"כ	שיא ביקוש
152.67	32.79	339.89	525.36	1.93
133.72 ₪	17.60 ₪	115.36 ₪	266.69 ₪	

סה"כ צריכה
 סה"כ לתשלום

38.02 ₪	תשלום קבוע	
7.55 ₪	תשלום עבור גודל חיבור בKVA (3x40)	
312.26 ₪	סה"כ לתשלום	לא כולל מע"מ

התפלגות חיוב בש"ח לפי תע"ז

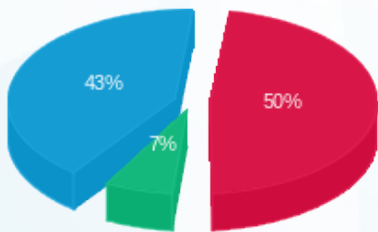

פסגה (133.72 ₪) 43%
 גבע (17.60 ₪) 7%
 שפל (115.36 ₪) 50%

הסטוריית צריכה בקוט"ש

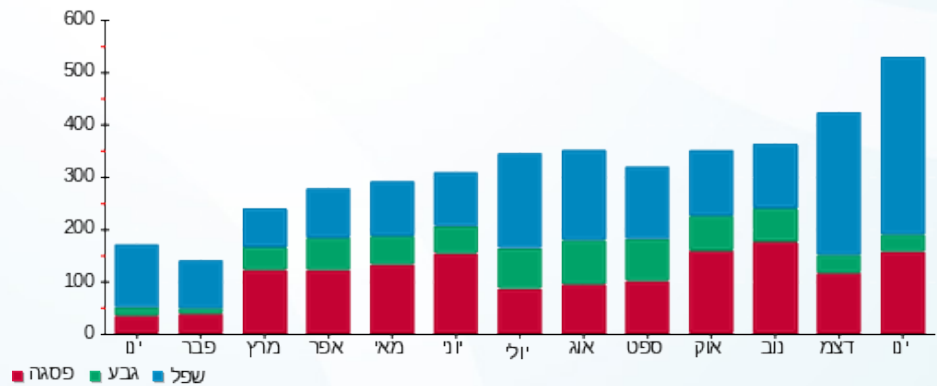

03/02/22 תאריך הפקה:
 31/01/22 תאריך קריאה נוכחית:
 01/01/22 תאריך קריאה קודמת:

שם דייר: 164-מגנוליה
 שם אתר: קניון אבנת

לקוח/ה נכבד/ה, אנו מתכבדים להגיש את חישוב צריכת החשמל לתקופה 01/01/22 - 31/01/22:

164-מגנוליה - 5 - 00023702(3x16)

סוג תעריף	סוג צריכה	קריאה קודמת	קריאה נוכחית	סה"כ צריכה בקוט"ש	מחיר לקוט"ש בא"ג	סה"כ לתשלום
			31/01/22	01/01/22	פרטי חשבון עבור תאריכים:	
777	פסגה	41,702.03	41,812.33	110.30	87.59	96.61 ₪
778	גבע	32,098.43	32,128.06	29.63	53.68	15.90 ₪
779	שפל	37,486.74	37,786.76	300.02	33.94	101.83 ₪

חלק יחסי מצריכת חשמל מגדלי קירור

סוג תעריף	סוג צריכה	קריאה קודמת	קריאה נוכחית	סה"כ צריכה בקוט"ש	מחיר לקוט"ש בא"ג	סה"כ לתשלום
			31/01/22	01/01/22	פרטי חשבון עבור תאריכים:	
777	פסגה			24.079	87.59	21.09 ₪
778	גבע			3.879	53.68	2.08 ₪
779	שפל			43.568	33.94	14.79 ₪

סה"כ לדיר:

פסגה	גבע	שפל	סה"כ	שיא ביקוש
134.38	33.50	343.59	511.47	0.79
117.70 ₪	17.99 ₪	116.61 ₪	252.30 ₪	

סה"כ צריכה
 סה"כ לתשלום

211.60 ₪	תשלום קבוע	
3.02 ₪	תשלום עבור גודל חיבור בKVA (3x16)	
466.92 ₪	סה"כ לתשלום	לא כולל מע"מ

התפלגות חיוב בש"ח לפי תע"ז

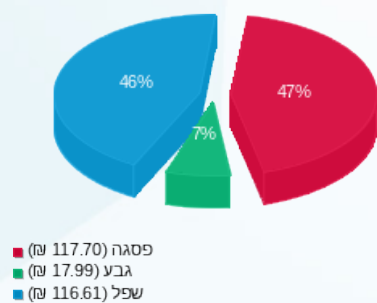

הסטוריית צריכה בקוט"ש

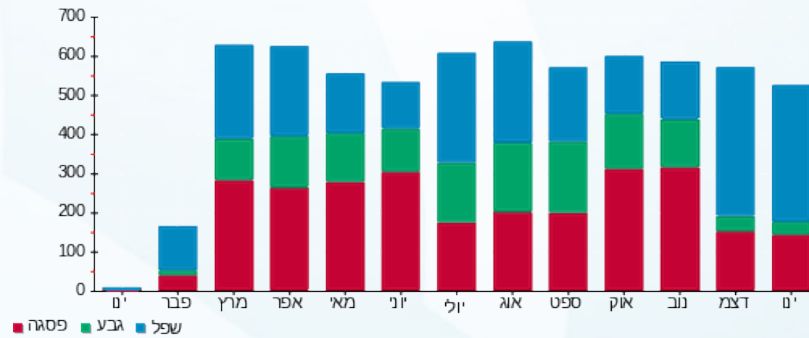



03/02/22

תאריך הפקה:

שם דייר: 167-חדר מירס

31/01/22

תאריך קריאה נוכחית:

שם אתר: קניון אבנת

01/01/22

תאריך קריאה קודמת:

לקוח/ה נכבד/ה, אנו מתכבדים להגיש את חישוב צריכת החשמל לתקופה 01/01/22 - 31/01/22:

167-חדר מירס - 6 - 00024306(0x0)

סוג תעריף	סוג צריכה	קריאה קודמת	קריאה נוכחית	סה"כ צריכה בקוט"ש	מחיר לקוט"ש בא"ג	סה"כ לתשלום
פרטי חשבון עבור תאריכים:						
777	פסגה	01/01/22	31/01/22	0.14	87.59	19,002.39 ₪
778	גבע	13,501.23	13,501.25	0.02	53.68	19,002.25 ₪
779	שפל	7,624.64	7,624.96	0.31	33.94	13,501.25 ₪

סה"כ לדייר:

פסגה	גבע	שפל	סה"כ	שיא ביקוש
0.14	0.02	0.31	0.48	0.02
19,002.25 ₪	13,501.23 ₪	7,624.96 ₪	19,002.39 ₪	87.59

סה"כ צריכה

סה"כ לתשלום

0.00 ₪	תשלום קבוע	
0.00 ₪	תשלום עבור גודל חיבור בKVA (0x0)	
0.24 ₪	סה"כ לתשלום	לא כולל מע"מ

התפלגות חיוב בש"ח לפי תעו"ז

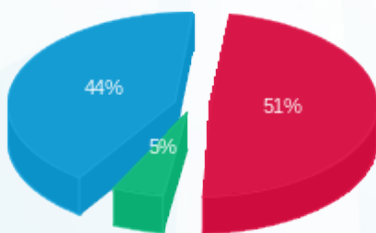

- פסגה (0.12 ₪) - 51%
- גבע (0.01 ₪) - 5%
- שפל (0.11 ₪) - 44%

הסטוריית צריכה בקוט"ש

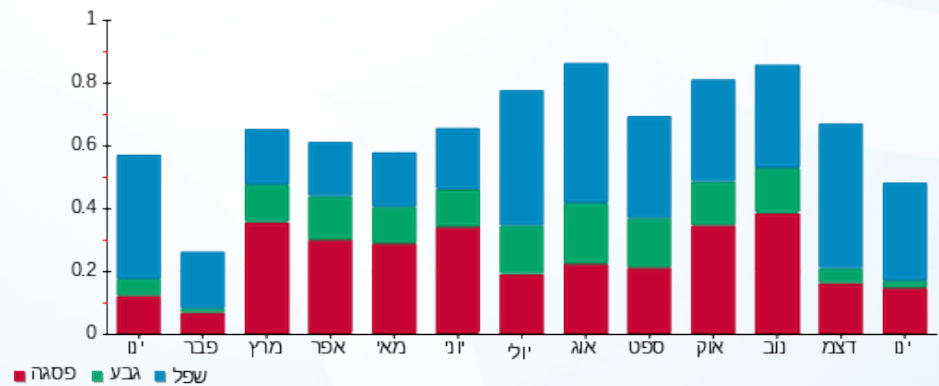



03/02/22

תאריך הפקה:

שם דייר: 170 אפרודיטה

31/01/22

תאריך קריאה נוכחית:

שם אתר: קניון אבנת

01/01/22

תאריך קריאה קודמת:

לקוח/ה נכבד/ה, אנו מתכבדים להגיש את חישוב צריכת החשמל לתקופה 01/01/22 - 31/01/22:

אפרודיטה - 2 - 00022798 (3x40)

סוג תעריף	סוג צריכה	קריאה קודמת	קריאה נוכחית	סה"כ צריכה בקוט"ש	מחיר לקוט"ש בא"ג	סה"כ לתשלום
			31/01/22	01/01/22	פרטי חשבון עבור תאריכים:	
777	פסגה	230,332.11	231,748.24	1,416.14	87.59	1,240.39 ₪
778	גבע	89,802.44	89,941.14	138.71	53.68	74.46 ₪
779	שפל	114,016.47	116,321.11	2,304.63	33.94	782.19 ₪

חלק יחסי מצריכת חשמל מגדלי קירור

סוג תעריף	סוג צריכה	קריאה קודמת	קריאה נוכחית	סה"כ צריכה בקוט"ש	מחיר לקוט"ש בא"ג	סה"כ לתשלום
			31/01/22	01/01/22	פרטי חשבון עבור תאריכים:	
777	פסגה			199.718	87.59	174.93 ₪
778	גבע			32.172	53.68	17.27 ₪
779	שפל			361.361	33.94	122.65 ₪

סה"כ לדירה:

פסגה	גבע	שפל	סה"כ	שיא ביקוש
1,615.85	170.88	2,666.00	4,452.73	14.56
1,415.33 ₪	91.73 ₪	904.84 ₪	2,411.89 ₪	

סה"כ צריכה
סה"כ לתשלום

211.60 ₪	תשלום קבוע	
7.55 ₪	תשלום עבור גודל חיבור בKVA (3x40)	
2,631.04 ₪	סה"כ לתשלום	לא כולל מע"מ

התפלגות חיוב בש"ח לפי תע"ז

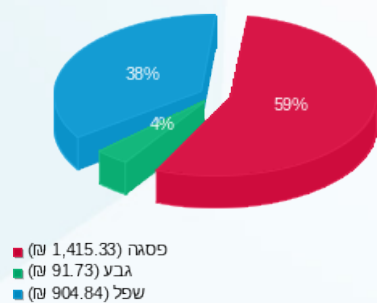

הסטוריית צריכה בקוט"ש

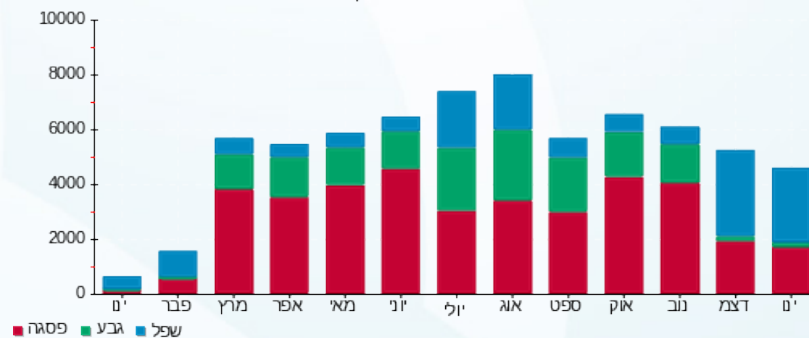

03/02/22 תאריך הפקה:
 31/01/22 תאריך קריאה נוכחית:
 01/01/22 תאריך קריאה קודמת:

שם דייר: 171-ורדינון
 שם אתר: קניון אבנת

לקוח/ה נכבד/ה, אנו מתכבדים להגיש את חישוב צריכת החשמל לתקופה 01/01/22 - 31/01/22:

171-ורדינון - 7 - 00022798 (3x40)

סוג תעריף	סוג צריכה	קריאה קודמת	קריאה נוכחית	סה"כ צריכה בקוט"ש	מחיר לקוט"ש בא"ג	סה"כ לתשלום
פרטי חשבון עבור תאריכים:			01/01/22	31/01/22		
777	פסגה	400,255.26	400,938.85	683.60	87.59	598.76 ₪
778	גבע	205,015.94	205,102.81	86.87	53.68	46.63 ₪
779	שפל	133,958.39	135,086.25	1,127.86	33.94	382.79 ₪

חלק יחסי מצריכת חשמל מגדלי קירור

סוג תעריף	סוג צריכה	קריאה קודמת	קריאה נוכחית	סה"כ צריכה בקוט"ש	מחיר לקוט"ש בא"ג	סה"כ לתשלום
פרטי חשבון עבור תאריכים:			01/01/22	31/01/22		
777	פסגה			164.307	87.59	143.92 ₪
778	גבע			26.468	53.68	14.21 ₪
779	שפל			297.290	33.94	100.90 ₪

סה"כ לדייר:

פסגה	גבע	שפל	סה"כ	שיא ביקוש
847.90	113.34	1,425.15	2,386.39	12.44
₪ 742.68	₪ 60.84	₪ 483.70	₪ 1,287.21	

סה"כ צריכה
 סה"כ לתשלום

211.60 ₪	תשלום קבוע	
7.55 ₪	תשלום עבור גודל חיבור בKVA (3x40)	
1,506.36 ₪	סה"כ לתשלום	לא כולל מע"מ

התפלגות חיוב בש"ח לפי תע"ז

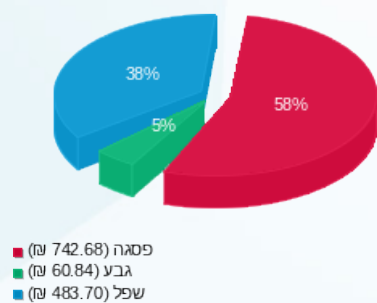

הסטוריית צריכה בקוט"ש

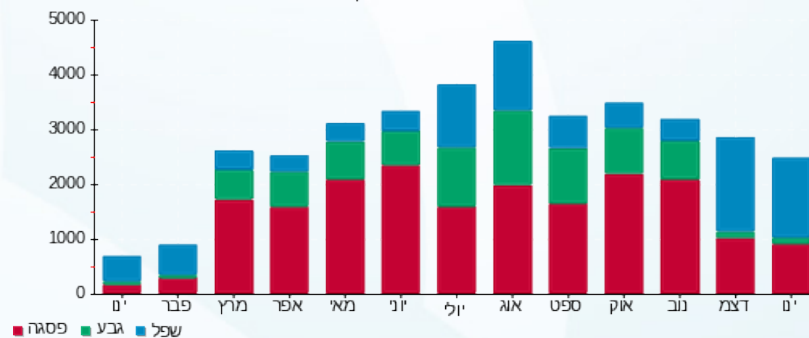



03/02/22

תאריך הפקה:

שם דייר: 172-173-ביוטיקר

31/01/22

תאריך קריאה נוכחית:

שם אתר: קניון אבנת

01/01/22

תאריך קריאה קודמת:

לקוח/ה נכבד/ה, אנו מתכבדים להגיש את חישוב צריכת החשמל לתקופה 01/01/22 - 31/01/22:

172-173-ביוטיקר - 8 - 00022798 (3x63)

סוג תעריף	סוג צריכה	קריאה קודמת	קריאה נוכחית	סה"כ צריכה בקוט"ש	מחיר לקוט"ש בא"ג	סה"כ לתשלום
			31/01/22	01/01/22	פרטי חשבון עבור תאריכים:	
777	פסגה	296,957.87	297,633.97	676.10	87.59	592.19 ₪
778	גבע	152,853.93	152,929.36	75.43	53.68	40.49 ₪
779	שפל	92,017.40	93,065.46	1,048.07	33.94	355.71 ₪

חלק יחסי מצריכת חשמל מגדלי קירור

סוג תעריף	סוג צריכה	קריאה קודמת	קריאה נוכחית	סה"כ צריכה בקוט"ש	מחיר לקוט"ש בא"ג	סה"כ לתשלום
			31/01/22	01/01/22	פרטי חשבון עבור תאריכים:	
777	פסגה			245.044	87.59	214.63 ₪
778	גבע			39.473	53.68	21.19 ₪
779	שפל			443.373	33.94	150.48 ₪

סה"כ לדייר:

פסגה	גבע	שפל	סה"כ	שיא ביקוש
921.14	114.90	1,491.44	2,527.48	8.60
₪ 806.83	₪ 61.68	₪ 506.19	₪ 1,374.70	

סה"כ צריכה
סה"כ לתשלום

211.60 ₪	תשלום קבוע	
11.89 ₪	תשלום עבור גודל חיבור בKVA (3x63)	
1,598.19 ₪	סה"כ לתשלום	לא כולל מע"מ

התפלגות חיוב בש"ח לפי תע"ז

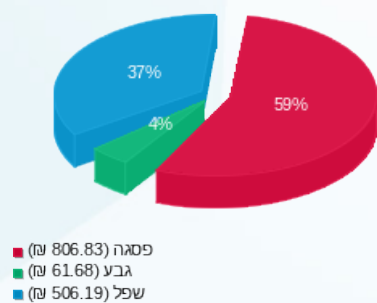

הסטוריית צריכה בקוט"ש

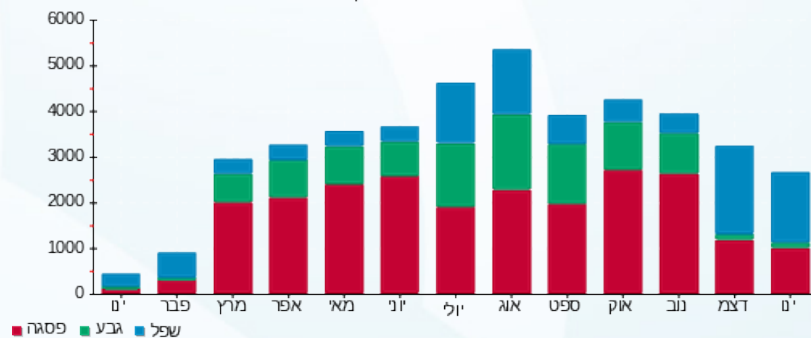



03/02/22

תאריך הפקה:

שם דייר: 174-גולף בייבי

31/01/22

תאריך קריאה נוכחית:

שם אתר: קניון אבנת

01/01/22

תאריך קריאה קודמת:

לקוח/ה נכבד/ה, אנו מתכבדים להגיש את חישוב צריכת החשמל לתקופה 01/01/22 - 31/01/22:

174-גולף בייבי - 5 - 00022798(3x63)

סוג תעריף	סוג צריכה	קריאה קודמת	קריאה נוכחית	סה"כ צריכה בקוט"ש	מחיר לקוט"ש בא"ג	סה"כ לתשלום
			31/01/22	01/01/22	פרטי חשבון עבור תאריכים:	
777	פסגה	55,076.06	58,164.28	3,088.22	87.59	2,704.97 ₪
778	גבע	564,442.67	564,819.74	377.07	53.68	202.41 ₪
779	שפל	367,640.32	372,674.66	5,034.34	33.94	1,708.66 ₪

חלק יחסי מצריכת חשמל מגדלי קירור

סוג תעריף	סוג צריכה	קריאה קודמת	קריאה נוכחית	סה"כ צריכה בקוט"ש	מחיר לקוט"ש בא"ג	סה"כ לתשלום
			31/01/22	01/01/22	פרטי חשבון עבור תאריכים:	
777	פסגה			195.468	87.59	171.21 ₪
778	גבע			31.487	53.68	16.90 ₪
779	שפל			353.673	33.94	120.04 ₪

סה"כ לדייר:

פסגה	גבע	שפל	סה"כ	שיא ביקוש
3,283.69	408.56	5,388.02	9,080.26	36.82
₪ 2,876.18	₪ 219.31	₪ 1,828.69	₪ 4,924.19	

סה"כ צריכה
סה"כ לתשלום

211.60 ₪	תשלום קבוע	
11.89 ₪	תשלום עבור גודל חיבור בKVA (3x63)	
5,147.68 ₪	סה"כ לתשלום	לא כולל מע"מ

התפלגות חיוב בש"ח לפי תע"ז

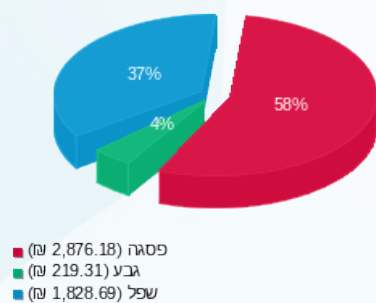

הסטוריית צריכה בקוט"ש

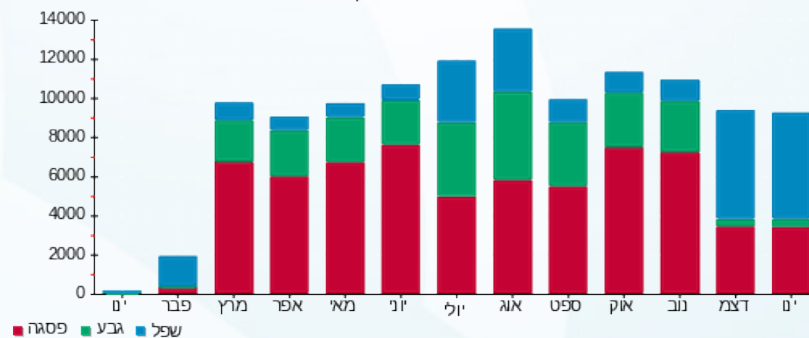



03/02/22

תאריך הפקה:

שם דייר: 175-177-שילב קידס

31/01/22

תאריך קריאה נוכחית:

שם אתר: קניון אבנת

01/01/22

תאריך קריאה קודמת:

לקוח/ה נכבד/ה, אנו מתכבדים להגיש את חישוב צריכת החשמל לתקופה 01/01/22 - 31/01/22:
175-177-שילב קידס - 6 - 00022798(3x100)

סוג תעריף	סוג צריכה	קריאה קודמת	קריאה נוכחית	סה"כ צריכה בקוט"ש	מחיר לקוט"ש בא"ג	סה"כ לתשלום
פרטי חשבון עבור תאריכים:			01/01/22	31/01/22		
777	פסגה	457,133.96	457,816.53	682.57	87.59	597.86 ₪
778	גבע	281,166.83	281,229.43	62.61	53.68	33.61 ₪
779	שפל	130,936.39	131,900.38	964.00	33.94	327.18 ₪

חלק יחסי מצריכת חשמל מגדלי קירור

סוג תעריף	סוג צריכה	קריאה קודמת	קריאה נוכחית	סה"כ צריכה בקוט"ש	מחיר לקוט"ש בא"ג	סה"כ לתשלום
פרטי חשבון עבור תאריכים:			01/01/22	31/01/22		
777	פסגה			388.104	87.59	339.94 ₪
778	גבע			62.519	53.68	33.56 ₪
779	שפל			702.220	33.94	238.33 ₪

תוספת כסף

תוספת כסף	הערה	סה"כ לתשלום
		200.00 ₪

סה"כ לדייר:

פסגה	גבע	שפל	סה"כ	שיא ביקוש
1,070.68	125.13	1,666.22	2,862.02	11.96
937.80 ₪	67.17 ₪	565.51 ₪	1,570.49 ₪	

סה"כ צריכה

סה"כ לתשלום

211.60 ₪	תשלום קבוע	
18.87 ₪	תשלום עבור גודל חיבור בKVA (3x100)	
2,000.96 ₪	סה"כ לתשלום	לא כולל מע"מ





התפלגות חיוב בש"ח לפי תעו"ז

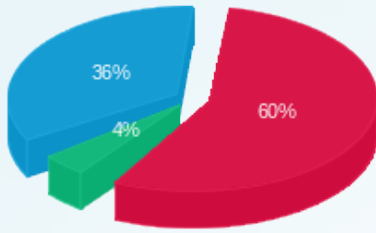

■ פסגה (937.80 ₪)
■ גבע (67.17 ₪)
■ שפל (565.51 ₪)

הסטוריית צריכה בקוט"ש

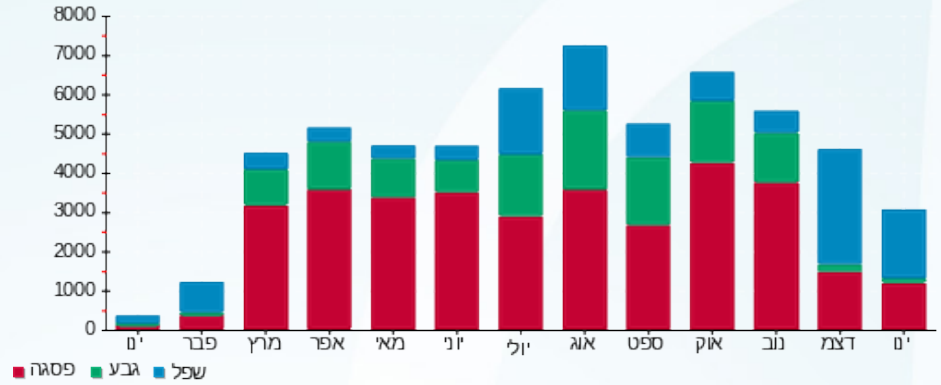

■ פסגה ■ גבע ■ שפל





03/02/22

תאריך הפקה:

שם דייר: 180 בודי שופ

31/01/22

תאריך קריאה נוכחית:

שם אתר: קניון אבנת

01/01/22

תאריך קריאה קודמת:

לקוח/ה נכבד/ה, אנו מתכבדים להגיש את חישוב צריכת החשמל לתקופה 01/01/22 - 31/01/22:

180 בודי שופ - (מפסק 11) - 1 - (3x40)16193880

סוג תעריף	סוג צריכה	קריאה קודמת	קריאה נוכחית	סה"כ צריכה בקוט"ש	מחיר לקוט"ש בא"ג	סה"כ לתשלום
			31/01/22	01/01/22	פרטי חשבון עבור תאריכים:	
777	פסגה	22,771.80	22,996.90	225.10	87.59	197.17 ₪
778	גבע	8,556.60	8,578.00	21.40	53.68	11.49 ₪
779	שפל	7,446.00	7,786.50	340.50	33.94	115.57 ₪

חלק יחסי מצריכת חשמל מגדלי קירור

סוג תעריף	סוג צריכה	קריאה קודמת	קריאה נוכחית	סה"כ צריכה בקוט"ש	מחיר לקוט"ש בא"ג	סה"כ לתשלום
			31/01/22	01/01/22	פרטי חשבון עבור תאריכים:	
777	פסגה			73.655	87.59	64.51 ₪
778	גבע			11.865	53.68	6.37 ₪
779	שפל			133.268	33.94	45.23 ₪

סה"כ לדירה:

פסגה	גבע	שפל	סה"כ	שיא ביקוש
298.75	33.26	473.77	805.79	2.67
160.80 ₪	17.86 ₪	160.80 ₪	440.33 ₪	

סה"כ צריכה
סה"כ לתשלום

211.60 ₪	תשלום קבוע	
7.55 ₪	תשלום עבור גודל חיבור בKVA (3x40)	
659.48 ₪	סה"כ לתשלום	לא כולל מע"מ

התפלגות חיוב בש"ח לפי תע"ז

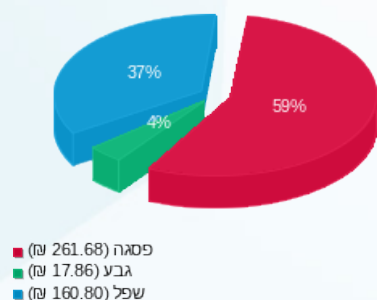

הסטוריית צריכה בקוט"ש

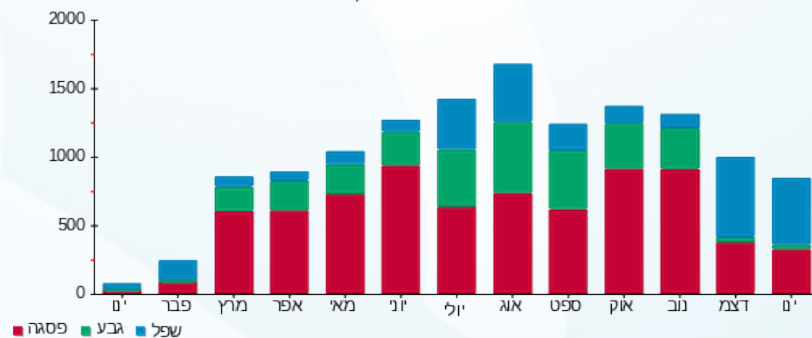



03/02/22

תאריך הפקה:

שם דייר: 182 אושי אושי דוכן

31/01/22

תאריך קריאה נוכחית:

שם אתר: קניון אבנת

01/01/22

תאריך קריאה קודמת:

לקוח/ה נכבד/ה, אנו מתכבדים להגיש את חישוב צריכת החשמל לתקופה 01/01/22 - 31/01/22:

182 אושי אושי דוכן - 6 - 00024310(3x25)

סוג תעריף	סוג צריכה	קריאה קודמת	קריאה נוכחית	סה"כ צריכה בקוט"ש	מחיר לקוט"ש בא"ג	סה"כ לתשלום
פרטי חשבון עבור תאריכים:						
777	פסגה	01/01/22	31/01/22	729.88	87.59	639.30 ₪
778	גבע	40,742.17	40,908.08	165.91	53.68	89.06 ₪
779	שפל	103,006.55	104,580.36	1,573.81	33.94	534.15 ₪

סה"כ לדיר:

פסגה	גבע	שפל	סה"כ	שיא ביקוש
729.88	165.91	1,573.81	2,469.60	9.12
639.30 ₪	89.06 ₪	534.15 ₪	1,262.51 ₪	

סה"כ צריכה

סה"כ לתשלום

211.60 ₪	תשלום קבוע	
4.72 ₪	תשלום עבור גודל חיבור בKVA (3x25)	
1,478.83 ₪	סה"כ לתשלום	לא כולל מע"מ

התפלגות חיוב בש"ח לפי תע"ז

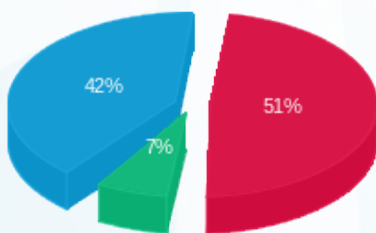

פסגה (639.30 ₪) 51%
 גבע (89.06 ₪) 7%
 שפל (534.15 ₪) 42%

הסטוריית צריכה בקוט"ש

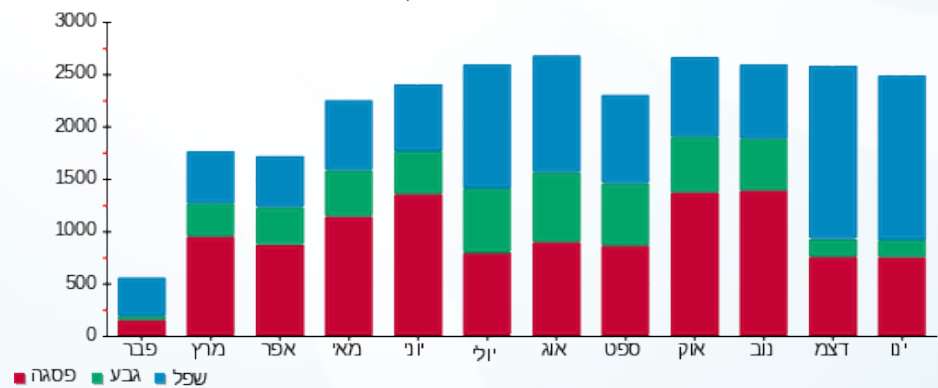



03/02/22

תאריך הפקדה:

שם דייר: 182.1 - אושי אושי מחסן

31/01/22

תאריך קריאה נוכחית:

שם אתר: קניון אבנת

01/01/22

תאריך קריאה קודמת:

לקוח/ה נכבד/ה, אנו מתכבדים להגיש את חישוב צריכת החשמל לתקופה 01/01/22 - 31/01/22:

182.1 - אושי אושי מחסן - 1 - 00024310 (0x0)

סוג תעריף	סוג צריכה	קריאה קודמת	קריאה נוכחית	סה"כ צריכה בקוט"ש	מחיר לקוט"ש בא"ג	סה"כ לתשלום
פרטי חשבון עבור תאריכים:						
777	פסגה	01/01/22	31/01/22	149.69	87.59	131.12 ₪
778	גבע	52,325.56	52,615.00	289.44	53.68	155.37 ₪
779	שפל	93,860.87	94,994.93	1,134.06	33.94	384.90 ₪

סה"כ לדייר:

פסגה	גבע	שפל	סה"כ	שיא ביקוש
149.69	289.44	1,134.06	1,573.19	15.50
131.12 ₪	155.37 ₪	384.90 ₪	671.39 ₪	

סה"כ צריכה

סה"כ לתשלום

211.60 ₪	תשלום קבוע	
0.00 ₪	תשלום עבור גודל חיבור בKVA (0x0)	
882.99 ₪	סה"כ לתשלום	לא כולל מע"מ

התפלגות חיוב בש"ח לפי תעו"ז

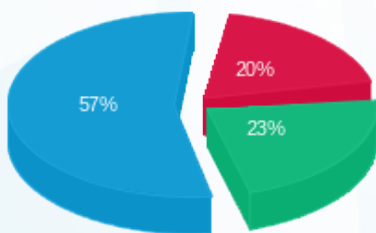

- פסגה (131.12 ₪)
- גבע (155.37 ₪)
- שפל (384.90 ₪)

הסטוריית צריכה בקוט"ש

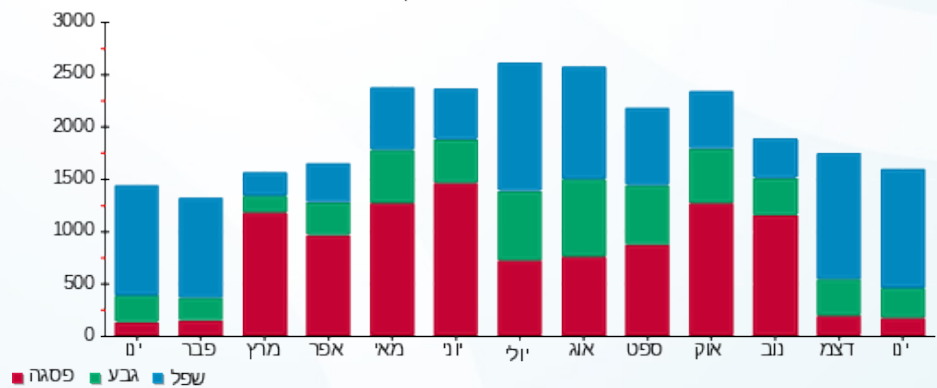



03/02/22

תאריך הפקדה:

שם דייר: 189 - ריבאר

31/01/22

תאריך קריאה נוכחית:

שם אתר: קניון אבנת

01/01/22

תאריך קריאה קודמת:

לקוח/ה נכבד/ה, אנו מתכבדים להגיש את חישוב צריכת החשמל לתקופה 01/01/22 - 31/01/22:

189 - ריבאר - 7 - 00024310 (3x25)

סוג תעריף	סוג צריכה	קריאה קודמת	קריאה נוכחית	סה"כ צריכה בקוט"ש	מחיר לקוט"ש בא"ג	סה"כ לתשלום
פרטי חשבון עבור תאריכים:						
777	פסגה	01/01/22	31/01/22	400.51	87.59	350.81 ₪
778	גבע	67,174.80	67,274.63	99.84	53.68	53.59 ₪
779	שפל	121,816.60	122,762.91	946.31	33.94	321.18 ₪

סה"כ לדייר:

פסגה	גבע	שפל	סה"כ	שיא ביקוש
400.51	99.84	946.31	1,446.66	4.52
₪ 350.81	₪ 53.59	₪ 321.18	₪ 725.58	

סה"כ צריכה

סה"כ לתשלום

₪ 38.02	תשלום קבוע	
₪ 4.72	תשלום עבור גודל חיבור בKVA (3x25)	
₪ 768.31	סה"כ לתשלום	לא כולל מע"מ

התפלגות חיוב בש"ח לפי תע"ז

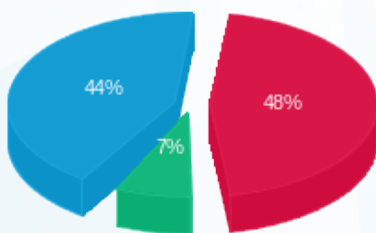

- פסגה (₪ 350.81) 48%
- גבע (₪ 53.59) 7%
- שפל (₪ 321.18) 44%

הסטוריית צריכה בקוט"ש

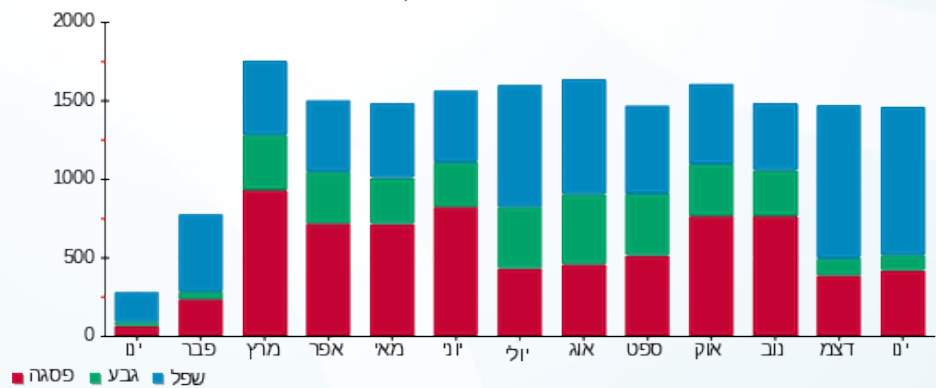



03/02/22

תאריך הפקדה:

שם דייר: 189.1 מחסן ריבר

31/01/22

תאריך קריאה נוכחית:

שם אתר: קניון אבנת

01/01/22

תאריך קריאה קודמת:

לקוח/ה נכבד/ה, אנו מתכבדים להגיש את חישוב צריכת החשמל לתקופה 01/01/22 - 31/01/22:

189.1 מחסן ריבר - (מפסק 14) - 1 - 16048032(0x0)

סוג תעריף	סוג צריכה	קריאה קודמת	קריאה נוכחית	סה"כ צריכה בקוט"ש	מחיר לקוט"ש בא"ג	סה"כ לתשלום
פרטי חשבון עבור תאריכים:						
777	פסגה	01/01/22	31/01/22	83.80	87.59	73.40 ₪
778	גבע	5,205.40	5,240.90	35.50	53.68	19.06 ₪
779	שפל	14,592.90	14,884.90	292.00	33.94	99.10 ₪

סה"כ לדייר:

פסגה	גבע	שפל	סה"כ	שיא ביקוש
83.80	35.50	292.00	411.30	2.41
₪ 73.40	₪ 19.06	₪ 99.10	₪ 191.56	

סה"כ צריכה

סה"כ לתשלום

211.60 ₪	תשלום קבוע	
0.00 ₪	תשלום עבור גודל חיבור בKVA (0x0)	
403.16 ₪	סה"כ לתשלום	לא כולל מע"מ

התפלגות חיוב בש"ח לפי תעו"ז

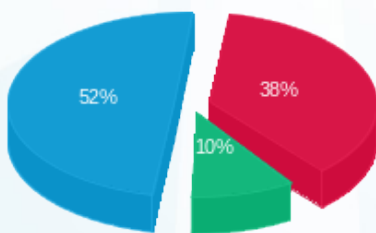

■ פסגה (₪ 73.40)
■ גבע (₪ 19.06)
■ שפל (₪ 99.10)

הסטוריית צריכה בקוט"ש

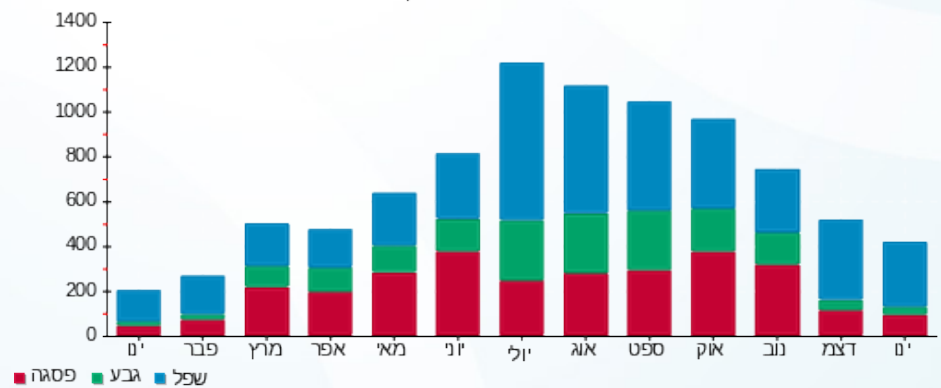

■ פסגה ■ גבע ■ שפל





03/02/22

תאריך הפקדה:

שם דייר: 202-פלי פוט

31/01/22

תאריך קריאה נוכחית:

שם אתר: קניון אבנת

01/01/22

תאריך קריאה קודמת:

לקוח/ה נכבד/ה, אנו מתכבדים להגיש את חישוב צריכת החשמל לתקופה 01/01/22 - 31/01/22:

202-פלי פוט - 4 - 00023699(3x25)

סוג תעריף	סוג צריכה	קריאה קודמת	קריאה נוכחית	סה"כ צריכה בקוט"ש	מחיר לקוט"ש בא"ג	סה"כ לתשלום
			31/01/22	01/01/22	פרטי חשבון עבור תאריכים:	
777	פסגה	278,956.03	279,398.80	442.77	87.59	387.82 ₪
778	גבע	140,175.83	140,220.83	45.00	53.68	24.16 ₪
779	שפל	106,015.61	106,620.91	605.29	33.94	205.44 ₪

חלק יחסי מצריכת חשמל מגדלי קירור

סוג תעריף	סוג צריכה	קריאה קודמת	קריאה נוכחית	סה"כ צריכה בקוט"ש	מחיר לקוט"ש בא"ג	סה"כ לתשלום
			31/01/22	01/01/22	פרטי חשבון עבור תאריכים:	
777	פסגה			72.238	87.59	63.27 ₪
778	גבע			11.637	53.68	6.25 ₪
779	שפל			130.705	33.94	44.36 ₪

סה"כ לדייר:

פסגה	גבע	שפל	סה"כ	שיא ביקוש
515.01	56.64	736.00	1,307.64	6.31
₪ 451.09	₪ 30.40	₪ 249.80	₪ 731.30	

סה"כ צריכה
סה"כ לתשלום

211.60 ₪	תשלום קבוע	
4.72 ₪	תשלום עבור גודל חיבור בKVA (3x25)	
947.61 ₪	סה"כ לתשלום	לא כולל מע"מ

התפלגות חיוב בש"ח לפי תע"ז

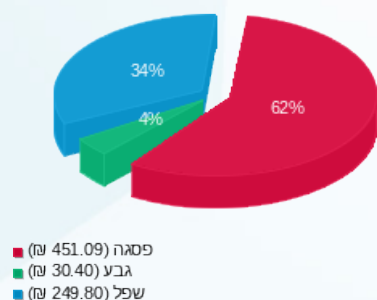

הסטוריית צריכה בקוט"ש

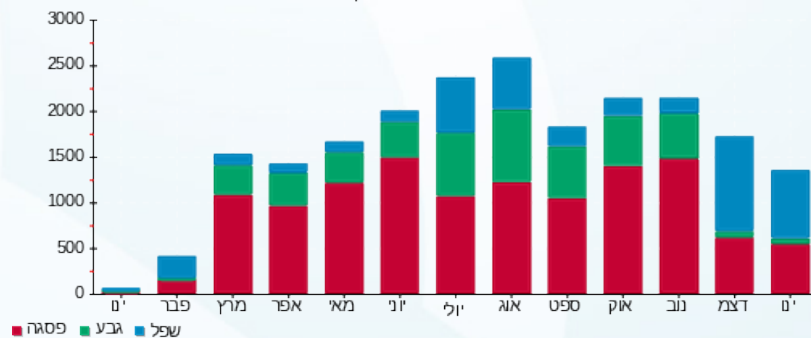



03/02/22

תאריך הפקה:

שם דייר: 203- פלומר

31/01/22

תאריך קריאה נוכחית:

שם אתר: קניון אבנת

01/01/22

תאריך קריאה קודמת:

לקוח/ה נכבד/ה, אנו מתכבדים להגיש את חישוב צריכת החשמל לתקופה 01/01/22 - 31/01/22:

203- פלומר - 3 - 00023699(3x25)

סוג תעריף	סוג צריכה	קריאה קודמת	קריאה נוכחית	סה"כ צריכה בקוט"ש	מחיר לקוט"ש בא"ג	סה"כ לתשלום
פרטי חשבון עבור תאריכים:						
777	פסגה	01/01/22	31/01/22	405.02	87.59	354.76 ₪
778	גבע	140,701.21	140,762.50	61.29	53.68	32.90 ₪
779	שפל	74,021.84	74,779.34	757.50	33.94	257.10 ₪

חלק יחסי מצריכת חשמל מגדלי קירור

סוג תעריף	סוג צריכה	קריאה קודמת	קריאה נוכחית	סה"כ צריכה בקוט"ש	מחיר לקוט"ש בא"ג	סה"כ לתשלום
פרטי חשבון עבור תאריכים:						
777	פסגה	01/01/22	31/01/22	59.490	87.59	52.11 ₪
778	גבע			9.583	53.68	5.14 ₪
779	שפל			107.640	33.94	36.53 ₪

סה"כ לדייר:

פסגה	גבע	שפל	סה"כ	שיא ביקוש
464.51	70.87	865.14	1,400.53	5.69
₪ 406.87	₪ 38.04	₪ 293.63	₪ 738.54	

סה"כ צריכה
סה"כ לתשלום

211.60 ₪	תשלום קבוע	
4.72 ₪	תשלום עבור גודל חיבור בKVA (3x25)	
954.86 ₪	סה"כ לתשלום	לא כולל מע"מ

התפלגות חיוב בש"ח לפי תע"ז

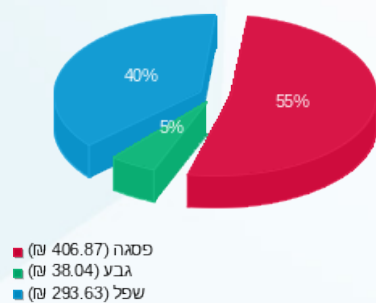

הסטוריית צריכה בקוט"ש

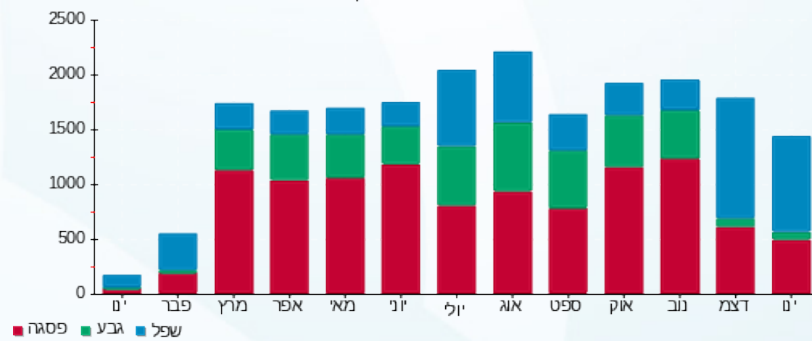



03/02/22

תאריך הפקה:

שם דייר: 204 - סולתם

31/01/22

תאריך קריאה נוכחית:

שם אתר: קניון אבנת

01/01/22

תאריך קריאה קודמת:

לקוח/ה נכבד/ה, אנו מתכבדים להגיש את חישוב צריכת החשמל לתקופה 01/01/22 - 31/01/22:

סולתם - 7 - 00023699(0x0)

סוג תעריף	סוג צריכה	קריאה קודמת	קריאה נוכחית	סה"כ צריכה בקוט"ש	מחיר לקוט"ש בא"ג	סה"כ לתשלום
פרטי חשבון עבור תאריכים:						
777	פסגה	01/01/22	31/01/22	463.89	87.59	406.32 ₪
778	גבע	143,216.30	143,285.06	68.76	53.68	36.91 ₪
779	שפל	82,596.30	83,380.66	784.36	33.94	266.21 ₪

חלק יחסי מצריכת חשמל מגדלי קירור

סוג תעריף	סוג צריכה	קריאה קודמת	קריאה נוכחית	סה"כ צריכה בקוט"ש	מחיר לקוט"ש בא"ג	סה"כ לתשלום
פרטי חשבון עבור תאריכים:						
777	פסגה	01/01/22	31/01/22	104.816	87.59	91.81 ₪
778	גבע			16.885	53.68	9.06 ₪
779	שפל			189.651	33.94	64.37 ₪

סה"כ לדירה:

פסגה	גבע	שפל	סה"כ	שיא ביקוש
568.70	85.65	974.01	1,628.36	6.49
₪ 498.13	₪ 45.97	₪ 330.58	₪ 874.68	

סה"כ צריכה
סה"כ לתשלום

היה 74 מר	תשלום קבוע	211.60 ₪
	תשלום עבור גודל חיבור בKVA (0x0)	0.00 ₪
לא כולל מע"מ	סה"כ לתשלום	1,086.28 ₪

התפלגות חיוב בש"ח לפי תע"ז

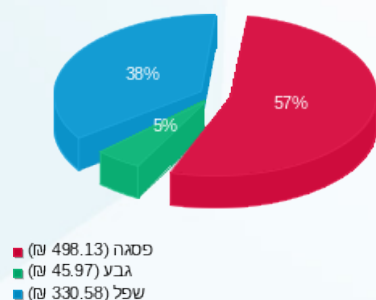

הסטוריית צריכה בקוט"ש

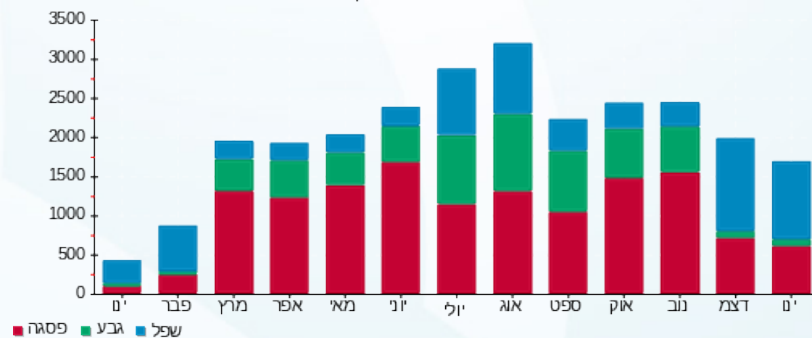

03/02/22 תאריך הפקה:
 31/01/22 תאריך קריאה נוכחית:
 01/01/22 תאריך קריאה קודמת:

שם דייר: 209-הדור השלישי
 שם אתר: קניון אבנת

לקוח/ה נכבד/ה, אנו מתכבדים להגיש את חישוב צריכת החשמל לתקופה 01/01/22 - 31/01/22:

209-הדור השלישי - 4 - 00013177 (3x40)

סוג תעריף	סוג צריכה	קריאה קודמת	קריאה נוכחית	סה"כ צריכה בקוט"ש	מחיר לקוט"ש בא"ג	סה"כ לתשלום
			31/01/22	01/01/22	פרטי חשבון עבור תאריכים:	
777	פסגה	187,939.47	188,593.96	654.48	87.59	573.26 ₪
778	גבע	69,562.77	69,664.66	101.89	53.68	54.69 ₪
779	שפל	79,104.38	80,125.37	1,020.99	33.94	346.52 ₪

חלק יחסי מצריכת חשמל מגדלי קירור

סוג תעריף	סוג צריכה	קריאה קודמת	קריאה נוכחית	סה"כ צריכה בקוט"ש	מחיר לקוט"ש בא"ג	סה"כ לתשלום
			31/01/22	01/01/22	פרטי חשבון עבור תאריכים:	
777	פסגה			133.145	87.59	116.62 ₪
778	גבע			21.448	53.68	11.51 ₪
779	שפל			240.908	33.94	81.76 ₪

סה"כ לדייר:

פסגה	גבע	שפל	סה"כ	שיא ביקוש
787.63	123.33	1,261.90	2,172.86	7.46
₪ 689.88	₪ 66.21	₪ 428.29	₪ 1,184.38	

סה"כ צריכה
 סה"כ לתשלום

211.60 ₪	תשלום קבוע	
7.55 ₪	תשלום עבור גודל חיבור בKVA (3x40)	
1,403.52 ₪	סה"כ לתשלום	לא כולל מע"מ

התפלגות חיוב בש"ח לפי תע"ז

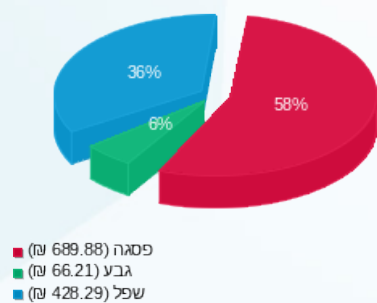

הסטוריית צריכה בקוט"ש

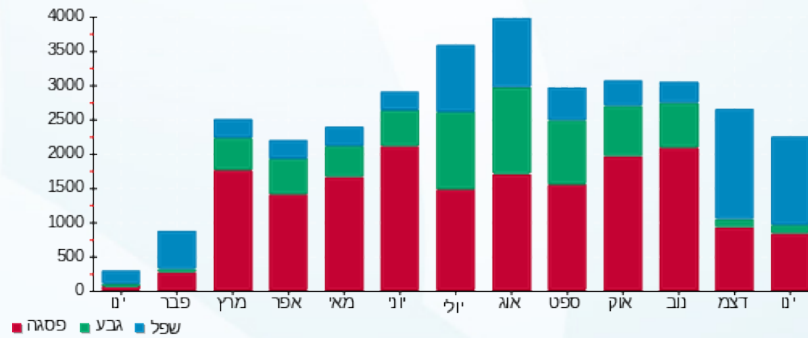

03/02/22 תאריך הפקה:
 31/01/22 תאריך קריאה נוכחית:
 01/01/22 תאריך קריאה קודמת:

שם דייר: 210- גויה
 שם אתר: קניון אבנת

לקוח/ה נכבד/ה, אנו מתכבדים להגיש את חישוב צריכת החשמל לתקופה 01/01/22 - 31/01/22:

210- גויה - 2 - 00013177(3x40)

סוג תעריף	סוג צריכה	קריאה קודמת	קריאה נוכחית	סה"כ צריכה בקוט"ש	מחיר לקוט"ש בא"ג	סה"כ לתשלום
פרטי חשבון עבור תאריכים:			01/01/22	31/01/22		
777	פסגה	96,798.70	97,088.37	289.67	87.59	253.72 ₪
778	גבע	33,793.27	33,825.85	32.58	53.68	17.49 ₪
779	שפל	36,922.16	37,369.33	447.17	33.94	151.77 ₪

חלק יחסי מצריכת חשמל מגדלי קירור

סוג תעריף	סוג צריכה	קריאה קודמת	קריאה נוכחית	סה"כ צריכה בקוט"ש	מחיר לקוט"ש בא"ג	סה"כ לתשלום
פרטי חשבון עבור תאריכים:			01/01/22	31/01/22		
777	פסגה			86.403	87.59	75.68 ₪
778	גבע			13.918	53.68	7.47 ₪
779	שפל			156.334	33.94	53.06 ₪

סה"כ לדייר:

פסגה	גבע	שפל	סה"כ	שיא ביקוש
376.07	46.50	603.50	1,026.08	4.61
₪ 329.40	₪ 24.96	₪ 204.83	₪ 559.19	

סה"כ צריכה
 סה"כ לתשלום

211.60 ₪	תשלום קבוע	
7.55 ₪	תשלום עבור גודל חיבור בKVA (3x40)	
778.34 ₪	סה"כ לתשלום	לא כולל מע"מ

התפלגות חיוב בש"ח לפי תע"ז

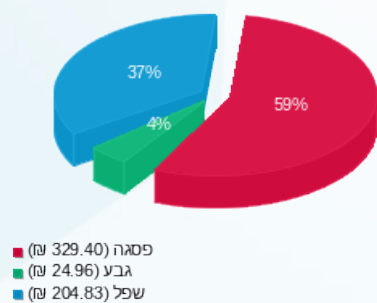

הסטוריית צריכה בקוט"ש

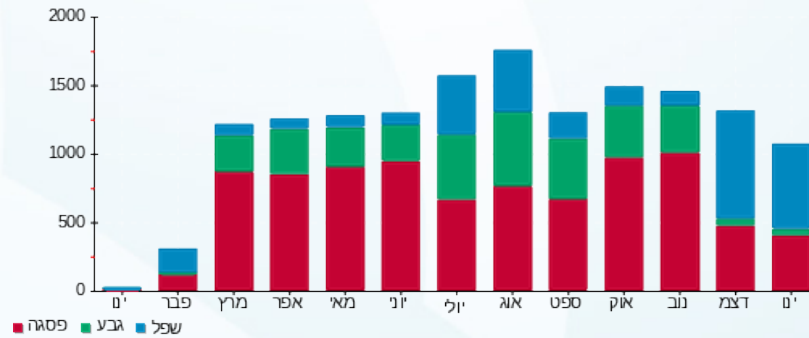



03/02/22

תאריך הפקה:

שם דייר: 211-סבון של פעם

31/01/22

תאריך קריאה נוכחית:

שם אתר: קניון אבנת

01/01/22

תאריך קריאה קודמת:

לקוח/ה נכבד/ה, אנו מתכבדים להגיש את חישוב צריכת החשמל לתקופה 01/01/22 - 31/01/22:

211-סבון של פעם - 8 - 00023699 (3x25)

סוג תעריף	סוג צריכה	קריאה קודמת	קריאה נוכחית	סה"כ צריכה בקוט"ש	מחיר לקוט"ש בא"ג	סה"כ לתשלום
			31/01/22	01/01/22	פרטי חשבון עבור תאריכים:	
777	פסגה	238,105.75	238,491.86	386.11	87.59	338.20 ₪
778	גבע	117,780.50	117,829.97	49.47	53.68	26.55 ₪
779	שפל	88,809.79	89,541.82	732.03	33.94	248.45 ₪

חלק יחסי מצריכת חשמל מגדלי קירור

סוג תעריף	סוג צריכה	קריאה קודמת	קריאה נוכחית	סה"כ צריכה בקוט"ש	מחיר לקוט"ש בא"ג	סה"כ לתשלום
			31/01/22	01/01/22	פרטי חשבון עבור תאריכים:	
777	פסגה			76.488	87.59	67.00 ₪
778	גבע			12.321	53.68	6.61 ₪
779	שפל			138.394	33.94	46.97 ₪

סה"כ לדייר:

פסגה	גבע	שפל	סה"כ	שיא ביקוש
462.60	61.79	870.42	1,394.81	10.85
405.19 ₪	33.17 ₪	295.42 ₪	733.78 ₪	

סה"כ צריכה

סה"כ לתשלום

211.60 ₪	תשלום קבוע	
4.72 ₪	תשלום עבור גודל חיבור בKVA (3x25)	
950.10 ₪	סה"כ לתשלום	לא כולל מע"מ

התפלגות חיוב בש"ח לפי תע"ז

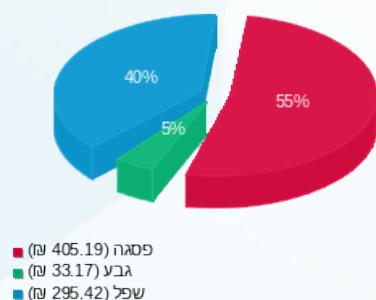

הסטוריית צריכה בקוט"ש

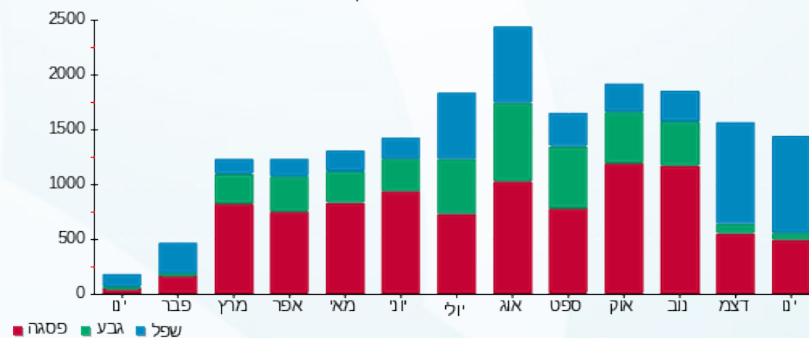

03/02/22 תאריך הפקדה:
 31/01/22 תאריך קריאה נוכחית:
 01/01/22 תאריך קריאה קודמת:

שם דייר: 212-אירוקה
 שם אתר: קניון אבנת

לקוח/ה נכבד/ה, אנו מתכבדים להגיש את חישוב צריכת החשמל לתקופה 01/01/22 - 31/01/22:

212-אירוקה - 6 - 00023699(3x40)

סוג תעריף	סוג צריכה	קריאה קודמת	קריאה נוכחית	סה"כ צריכה בקוט"ש	מחיר לקוט"ש בא"ג	סה"כ לתשלום
פרטי חשבון עבור תאריכים:			01/01/22	31/01/22		
777	פסגה	332,636.18	333,037.68	401.50	87.59	351.68 ₪
778	גבע	216,515.32	216,566.50	51.18	53.68	27.48 ₪
779	שפל	138,605.06	139,264.75	659.69	33.94	223.90 ₪

חלק יחסי מצריכת חשמל מגדלי קירור

סוג תעריף	סוג צריכה	קריאה קודמת	קריאה נוכחית	סה"כ צריכה בקוט"ש	מחיר לקוט"ש בא"ג	סה"כ לתשלום
פרטי חשבון עבור תאריכים:			01/01/22	31/01/22		
777	פסגה			72.238	87.59	63.27 ₪
778	גבע			11.637	53.68	6.25 ₪
779	שפל			130.705	33.94	44.36 ₪

סה"כ לדירה:

פסגה	גבע	שפל	סה"כ	שיא ביקוש
473.74	62.82	790.39	1,326.96	5.98
₪ 414.95	₪ 33.72	₪ 268.26	₪ 716.93	

סה"כ צריכה
 סה"כ לתשלום

211.60 ₪	תשלום קבוע	
7.55 ₪	תשלום עבור גודל חיבור בKVA (3x40)	
936.08 ₪	סה"כ לתשלום	לא כולל מע"מ

התפלגות חיוב בש"ח לפי תע"ז

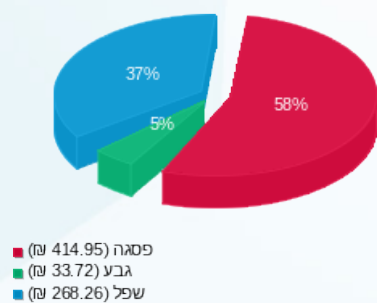

הסטוריית צריכה בקוט"ש

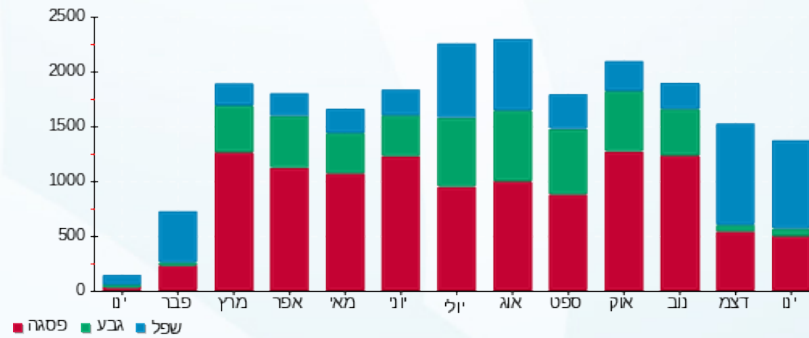



03/02/22

תאריך הפקה:

שם דייר: 212.1 אוינס

31/01/22

תאריך קריאה נוכחית:

שם אתר: קניון אבנת

01/01/22

תאריך קריאה קודמת:

לקוח/ה נכבד/ה, אנו מתכבדים להגיש את חישוב צריכת החשמל לתקופה 01/01/22 - 31/01/22:

אוינס - 8 - 00013177 (3x40)

סוג תעריף	סוג צריכה	קריאה קודמת	קריאה נוכחית	סה"כ צריכה בקוט"ש	מחיר לקוט"ש בא"ג	סה"כ לתשלום
			31/01/22	01/01/22	פרטי חשבון עבור תאריכים:	
777	פסגה	13,527.03	13,669.14	142.11	87.59	124.48 ₪
778	גבע	5,377.65	5,388.28	10.63	53.68	5.71 ₪
779	שפל	7,762.97	8,002.76	239.79	33.94	81.39 ₪

חלק יחסי מצריכת חשמל מגדלי קירור

סוג תעריף	סוג צריכה	קריאה קודמת	קריאה נוכחית	סה"כ צריכה בקוט"ש	מחיר לקוט"ש בא"ג	סה"כ לתשלום
			31/01/22	01/01/22	פרטי חשבון עבור תאריכים:	
777	פסגה			33.994	87.59	29.78 ₪
778	גבע			5.476	53.68	2.94 ₪
779	שפל			61.508	33.94	20.88 ₪

סה"כ לדירה:

פסגה	גבע	שפל	סה"כ	שיא ביקוש
176.11	16.11	301.30	493.52	4.08
154.25 ₪	8.65 ₪	102.26 ₪	265.16 ₪	

סה"כ צריכה

סה"כ לתשלום

211.60 ₪	תשלום קבוע	
7.55 ₪	תשלום עבור גודל חיבור בKVA (3x40)	
484.31 ₪	סה"כ לתשלום	לא כולל מע"מ

התפלגות חיוב בש"ח לפי תע"ז

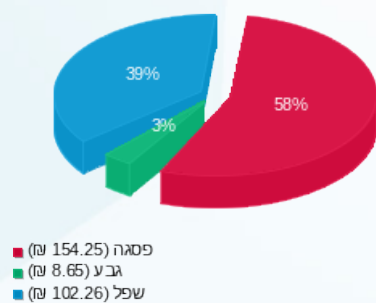

הסטוריית צריכה בקוט"ש

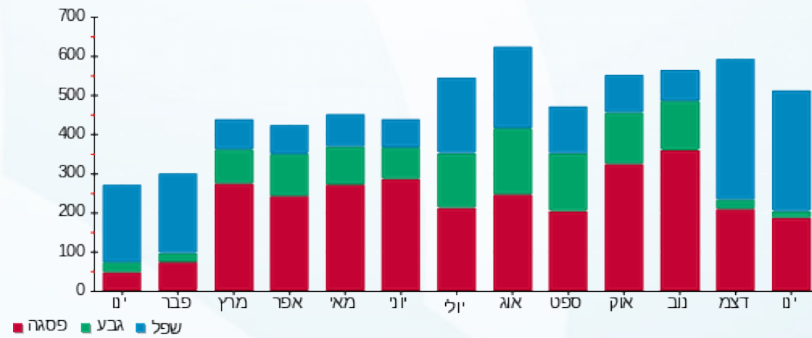

03/02/22

תאריך הפקה:

שם דייר: 213.1- סמארט

31/01/22

תאריך קריאה נוכחית:

שם אתר: קניון אבנת

01/01/22

תאריך קריאה קודמת:

לקוח/ה נכבד/ה, אנו מתכבדים להגיש את חישוב צריכת החשמל לתקופה 01/01/22 - 31/01/22:

213.1- סמארט - 2 - 00024322(3x40)

סוג תעריף	סוג צריכה	קריאה קודמת	קריאה נוכחית	סה"כ צריכה בקוט"ש	מחיר לקוט"ש בא"ג	סה"כ לתשלום
			01/01/22	31/01/22	פרטי חשבון עבור תאריכים:	
777	פסגה	330,919.93	331,403.30	483.37	87.59	423.38 ₪
778	גבע	245,498.00	245,581.43	83.43	53.68	44.79 ₪
779	שפל	309,396.51	310,403.96	1,007.44	33.94	341.93 ₪

חלק יחסי מצריכת חשמל מגדלי קירור

סוג תעריף	סוג צריכה	קריאה קודמת	קריאה נוכחית	סה"כ צריכה בקוט"ש	מחיר לקוט"ש בא"ג	סה"כ לתשלום
			01/01/22	31/01/22	פרטי חשבון עבור תאריכים:	
777	פסגה			55.241	87.59	48.39 ₪
778	גבע			8.899	53.68	4.78 ₪
779	שפל			99.951	33.94	33.92 ₪

סה"כ לדירה:

פסגה	גבע	שפל	סה"כ	שיא ביקוש
538.61	92.33	1,107.39	1,738.34	6.16
₪ 471.77	₪ 49.56	₪ 375.85	₪ 897.18	

סה"כ צריכה
סה"כ לתשלום

211.60 ₪	תשלום קבוע	
7.55 ₪	תשלום עבור גודל חיבור בKVA (3x40)	
1,116.33 ₪	סה"כ לתשלום	לא כולל מע"מ

התפלגות חיוב בש"ח לפי תע"ז

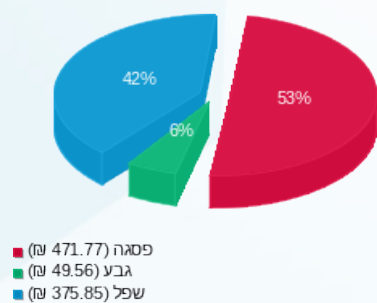

הסטוריית צריכה בקוט"ש

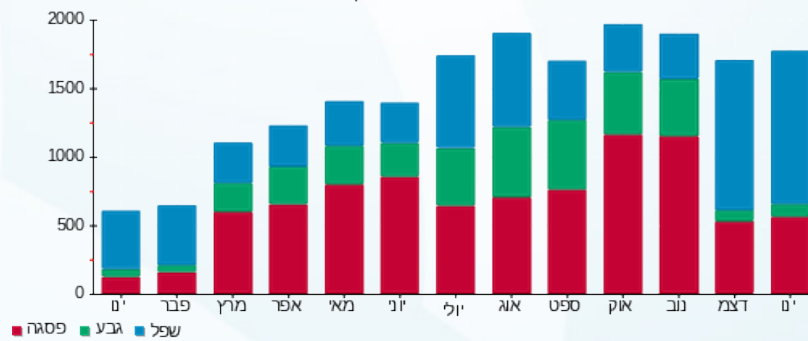



03/02/22 תאריך הפקה:
 31/01/22 תאריך קריאה נוכחית:
 01/01/22 תאריך קריאה קודמת:

שם דייר: 213.2 רולדין
שם אתר: קניון אבנת

לקוח/ה נכבד/ה, אנו מתכבדים להגיש את חישוב צריכת החשמל לתקופה 01/01/22 - 31/01/22:

213.2 רולדין - 4 - 00024322(3x100)

סוג תעריף	סוג צריכה	קריאה קודמת	קריאה נוכחית	סה"כ צריכה בקוט"ש	מחיר לקוט"ש בא"ג	סה"כ לתשלום
			31/01/22	01/01/22	פרטי חשבון עבור תאריכים:	
777	פסגה	559,287.72	561,370.04	2,082.33	87.59	1,823.91 ₪
778	גבע	323,674.40	324,823.64	1,149.24	53.68	616.91 ₪
779	שפל	471,096.89	478,404.11	7,307.22	33.94	2,480.07 ₪

חלק יחסי מצריכת חשמל מגדלי קירור

סוג תעריף	סוג צריכה	קריאה קודמת	קריאה נוכחית	סה"כ צריכה בקוט"ש	מחיר לקוט"ש בא"ג	סה"כ לתשלום
			31/01/22	01/01/22	פרטי חשבון עבור תאריכים:	
777	פסגה			111.899	87.59	98.01 ₪
778	גבע			18.025	53.68	9.68 ₪
779	שפל			202.465	33.94	68.72 ₪

חלק יחסי מצריכת חשמל מגדלי קירור

סוג תעריף	סוג צריכה	קריאה קודמת	קריאה נוכחית	סה"כ צריכה בקוט"ש	מחיר לקוט"ש בא"ג	סה"כ לתשלום
			31/01/22	01/01/22	פרטי חשבון עבור תאריכים:	
517				745.17	45.38	338.16 ₪

חלק יחסי מצריכת חשמל מגדלי קירור

סה"כ לדייר:

פסגה	גבע	שפל	סה"כ	שיא ביקוש
2,194.22	1,167.27	7,509.68	10,871.17	28.36
1,921.92 ₪	626.59 ₪	2,548.79 ₪	5,097.30 ₪	

סה"כ צריכה
 סה"כ לתשלום

211.60 ₪	תשלום קבוע	
18.87 ₪	תשלום עבור גודל חיבור בKVA (3x100)	
5,665.92 ₪	סה"כ לתשלום	לא כולל מע"מ





התפלגות חיוב בש"ח לפי תעו"ז

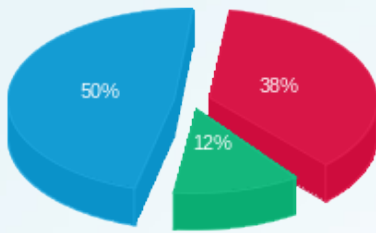

- פסגה (1,921.92 ש"ח)
- גבע (626.59 ש"ח)
- שפל (2,548.79 ש"ח)

הסטוריית צריכה בקוט"ש

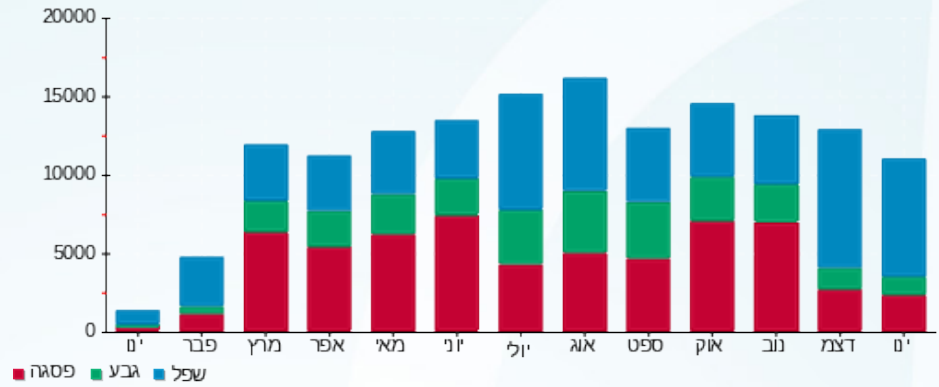



03/02/22

תאריך הפקה:

שם דייר: 214-215 נעמן גרופ

31/01/22

תאריך קריאה נוכחית:

שם אתר: קניון אבנת

01/01/22

תאריך קריאה קודמת:

לקוח/ה נכבד/ה, אנו מתכבדים להגיש את חישוב צריכת החשמל לתקופה 01/01/22 - 31/01/22:

214-215 נעמן גרופ - 1 - (3x40)00024320

סוג תעריף	סוג צריכה	קריאה קודמת	קריאה נוכחית	סה"כ צריכה בקוט"ש	מחיר לקוט"ש בא"ג	סה"כ לתשלום
פרטי חשבון עבור תאריכים:						
777	פסגה	01/01/22	31/01/22	556.61	87.59	487.53 ₪
778	גבע	187,869.16	187,952.70	83.54	53.68	44.84 ₪
779	שפל	133,271.90	134,176.85	904.94	33.94	307.14 ₪

חלק יחסי מצריכת חשמל מגדלי קירור

סוג תעריף	סוג צריכה	קריאה קודמת	קריאה נוכחית	סה"כ צריכה בקוט"ש	מחיר לקוט"ש בא"ג	סה"כ לתשלום
פרטי חשבון עבור תאריכים:						
777	פסגה	01/01/22	31/01/22	157.225	87.59	137.71 ₪
778	גבע			25.327	53.68	13.60 ₪
779	שפל			284.476	33.94	96.55 ₪

סה"כ לדייר:

פסגה	גבע	שפל	סה"כ	שיא ביקוש
713.83	108.87	1,189.42	2,012.12	9.01
₪ 625.24	₪ 58.44	₪ 403.69	₪ 1,087.37	

סה"כ צריכה

סה"כ לתשלום

211.60 ₪	תשלום קבוע	
7.55 ₪	תשלום עבור גודל חיבור בKVA (3x40)	
1,306.52 ₪	סה"כ לתשלום	לא כולל מע"מ

התפלגות חיוב בש"ח לפי תע"ז

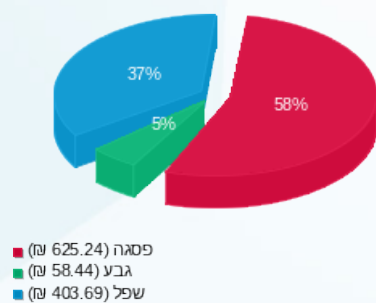

הסטוריית צריכה בקוט"ש

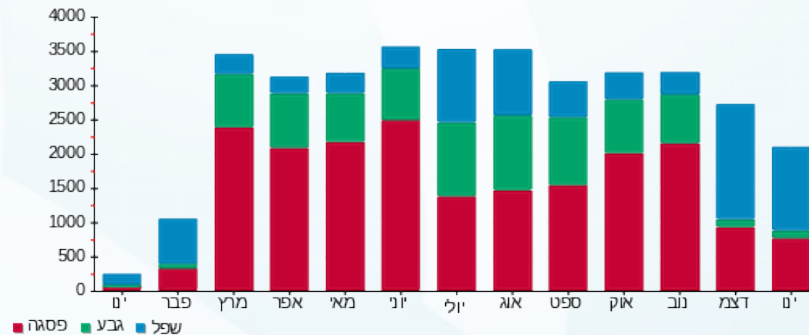

03/02/22 תאריך הפקה:
 31/01/22 תאריך קריאה נוכחית:
 01/01/22 תאריך קריאה קודמת:

שם דייר: 216-ניין ווסט
 שם אתר: קניון אבנת

לקוח/ה נכבד/ה, אנו מתכבדים להגיש את חישוב צריכת החשמל לתקופה 01/01/22 - 31/01/22:

216-ניין ווסט - 6 - 00024322(3x25)

סוג תעריף	סוג צריכה	קריאה קודמת	קריאה נוכחית	סה"כ צריכה בקוט"ש	מחיר לקוט"ש בא"ג	סה"כ לתשלום
			31/01/22	01/01/22	פרטי חשבון עבור תאריכים:	
777	פסגה	304,043.80	304,782.51	738.71	87.59	647.03 ₪
778	גבע	162,236.42	162,336.13	99.70	53.68	53.52 ₪
779	שפל	139,119.70	140,320.006	1,200.30	33.94	407.38 ₪

חלק יחסי מצריכת חשמל מגדלי קירור

סוג תעריף	סוג צריכה	קריאה קודמת	קריאה נוכחית	סה"כ צריכה בקוט"ש	מחיר לקוט"ש בא"ג	סה"כ לתשלום
			31/01/22	01/01/22	פרטי חשבון עבור תאריכים:	
777	פסגה			107.649	87.59	94.29 ₪
778	גבע			17.341	53.68	9.31 ₪
779	שפל			194.776	33.94	66.11 ₪

סה"כ לדירה:

פסגה	גבע	שפל	סה"כ	שיא ביקוש
846.36	117.04	1,395.08	2,358.48	8.88
₪ 741.32	₪ 62.83	₪ 473.49	₪ 1,277.64	

סה"כ צריכה
 סה"כ לתשלום

211.60 ₪	תשלום קבוע	
4.72 ₪	תשלום עבור גודל חיבור בKVA (3x25)	
1,493.96 ₪	סה"כ לתשלום	לא כולל מע"מ

התפלגות חיוב בש"ח לפי תע"ז

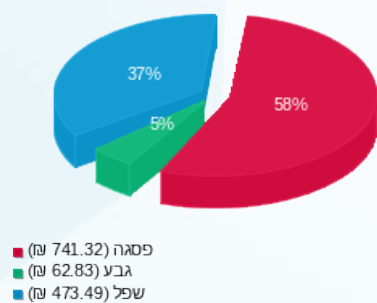

הסטוריית צריכה בקוט"ש

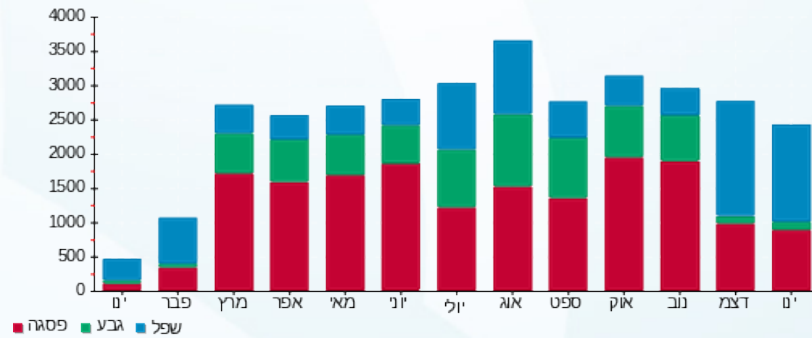



03/02/22

תאריך הפקה:

שם דייר: 217-נעלי נימרוד

31/01/22

תאריך קריאה נוכחית:

שם אתר: קניון אבנת

01/01/22

תאריך קריאה קודמת:

לקוח/ה נכבד/ה, אנו מתכבדים להגיש את חישוב צריכת החשמל לתקופה 01/01/22 - 31/01/22:

217-נעלי נימרוד - 1 - 00024322(3x40)

סוג תעריף	סוג צריכה	קריאה קודמת	קריאה נוכחית	סה"כ צריכה בקוט"ש	מחיר לקוט"ש בא"ג	סה"כ לתשלום
			31/01/22	01/01/22	פרטי חשבון עבור תאריכים:	
777	פסגה	220,698.37	220,902.22	203.84	87.59	178.55 ₪
778	גבע	127,033.62	127,052.61	19.00	53.68	10.20 ₪
779	שפל	75,452.63	75,741.21	288.58	33.94	97.94 ₪

חלק יחסי מצריכת חשמל מגדלי קירור

סוג תעריף	סוג צריכה	קריאה קודמת	קריאה נוכחית	סה"כ צריכה בקוט"ש	מחיר לקוט"ש בא"ג	סה"כ לתשלום
			31/01/22	01/01/22	פרטי חשבון עבור תאריכים:	
777	פסגה			107.649	87.59	94.29 ₪
778	גבע			17.341	53.68	9.31 ₪
779	שפל			194.776	33.94	66.11 ₪

סה"כ לדייר:

פסגה	גבע	שפל	סה"כ	שיא ביקוש
311.49	36.34	483.36	831.19	3.94
272.84 ₪	19.51 ₪	164.05 ₪	456.39 ₪	

סה"כ צריכה

סה"כ לתשלום

211.60 ₪	תשלום קבוע	
7.55 ₪	תשלום עבור גודל חיבור בKVA (3x40)	
675.54 ₪	סה"כ לתשלום	לא כולל מע"מ

התפלגות חיוב בש"ח לפי תע"ז

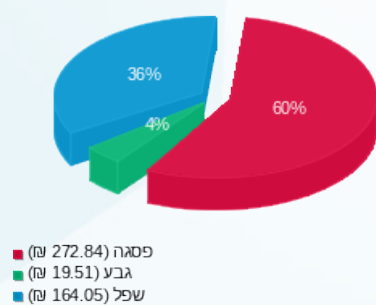

הסטוריית צריכה בקוט"ש

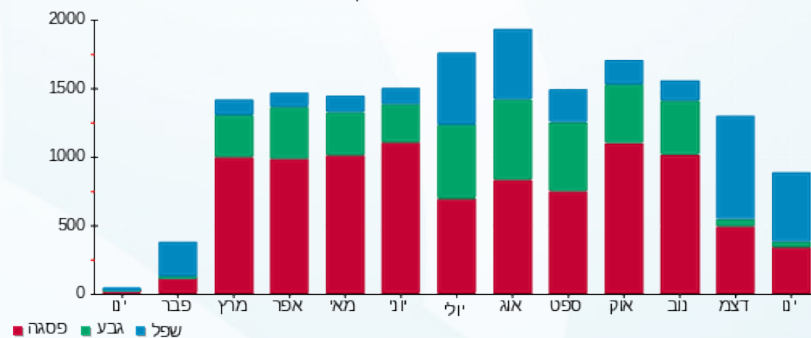



03/02/22

תאריך הפקה:

שם דייר: 218 - 219 פייר קרדן

31/01/22

תאריך קריאה נוכחית:

שם אתר: קניון אבנת

01/01/22

תאריך קריאה קודמת:

לקוח/ה נכבד/ה, אנו מתכבדים להגיש את חישוב צריכת החשמל לתקופה 01/01/22 - 31/01/22:

218 - 219 פייר קרדן - 5 - 00024322 (3x63)

סוג תעריף	סוג צריכה	קריאה קודמת	קריאה נוכחית	סה"כ צריכה בקוט"ש	מחיר לקוט"ש בא"ג	סה"כ לתשלום
			01/01/22	31/01/22	פרטי חשבון עבור תאריכים:	
777	פסגה	17,110.42	18,288.37	1,177.94	87.59	1,031.76 ₪
778	גבע	276,995.20	277,147.80	152.60	53.68	81.92 ₪
779	שפל	181,210.16	183,218.42	2,008.26	33.94	681.60 ₪

חלק יחסי מצריכת חשמל מגדלי קירור

סוג תעריף	סוג צריכה	קריאה קודמת	קריאה נוכחית	סה"כ צריכה בקוט"ש	מחיר לקוט"ש בא"ג	סה"כ לתשלום
			01/01/22	31/01/22	פרטי חשבון עבור תאריכים:	
777	פסגה			220.964	87.59	193.54 ₪
778	גבע			35.595	53.68	19.11 ₪
779	שפל			399.804	33.94	135.69 ₪

סה"כ לדייר:

פסגה	גבע	שפל	סה"כ	שיא ביקוש
1,398.91	188.19	2,408.06	3,995.16	17.17
1,225.30 ₪	101.02 ₪	817.30 ₪	2,143.62 ₪	

סה"כ צריכה

סה"כ לתשלום

211.60 ₪	תשלום קבוע	
11.89 ₪	תשלום עבור גודל חיבור בKVA (3x63)	
2,367.11 ₪	סה"כ לתשלום	לא כולל מע"מ

התפלגות חיוב בש"ח לפי תע"ז

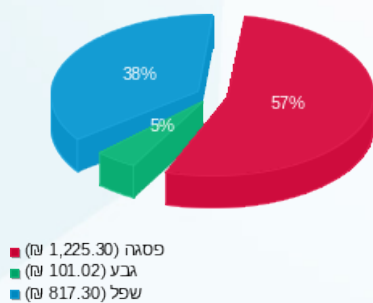

הסטוריית צריכה בקוט"ש

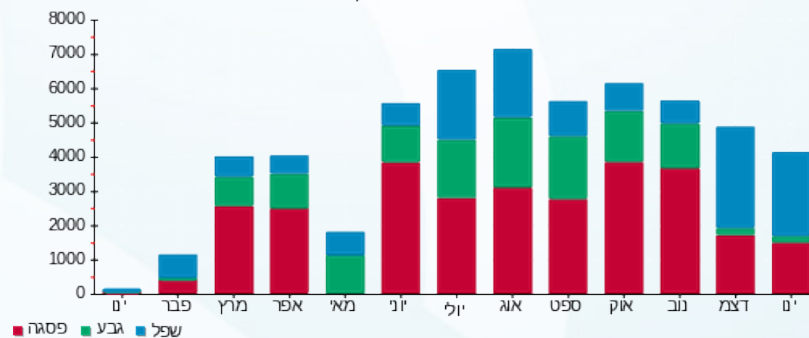



03/02/22

תאריך הפקדה:

שם דייר: 220-הגרה

31/01/22

תאריך קריאה נוכחית:

שם אתר: קניון אבנת

01/01/22

תאריך קריאה קודמת:

לקוח/ה נכבד/ה, אנו מתכבדים להגיש את חישוב צריכת החשמל לתקופה 01/01/22 - 31/01/22:

220-הגרה - 7 - 00024320(3x25)

סוג תעריף	סוג צריכה	קריאה קודמת	קריאה נוכחית	סה"כ צריכה בקוט"ש	מחיר לקוט"ש בא"ג	סה"כ לתשלום
			31/01/22	01/01/22	פרטי חשבון עבור תאריכים:	
777	פסגה	155,016.68	155,370.15	353.48	87.59	309.61 ₪
778	גבע	73,801.55	73,846.07	44.52	53.68	23.90 ₪
779	שפל	49,124.71	49,695.03	570.32	33.94	193.57 ₪

חלק יחסי מצריכת חשמל מגדלי קירור

סוג תעריף	סוג צריכה	קריאה קודמת	קריאה נוכחית	סה"כ צריכה בקוט"ש	מחיר לקוט"ש בא"ג	סה"כ לתשלום
			31/01/22	01/01/22	פרטי חשבון עבור תאריכים:	
777	פסגה			75.071	87.59	65.75 ₪
778	גבע			12.093	53.68	6.49 ₪
779	שפל			135.831	33.94	46.10 ₪

סה"כ לדייר:

פסגה	גבע	שפל	סה"כ	שיא ביקוש
428.55	56.61	706.15	1,191.31	3.63
₪ 375.36	₪ 30.39	₪ 239.67	₪ 645.42	

סה"כ צריכה

סה"כ לתשלום

211.60 ₪	תשלום קבוע	
4.72 ₪	תשלום עבור גודל חיבור בKVA (3x25)	
861.74 ₪	סה"כ לתשלום	לא כולל מע"מ

התפלגות חיוב בש"ח לפי תע"ז

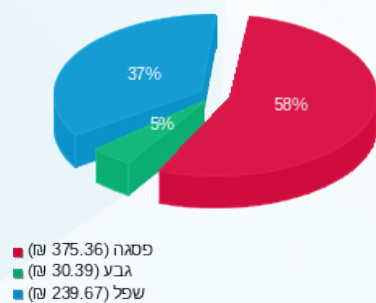

הסטוריית צריכה בקוט"ש

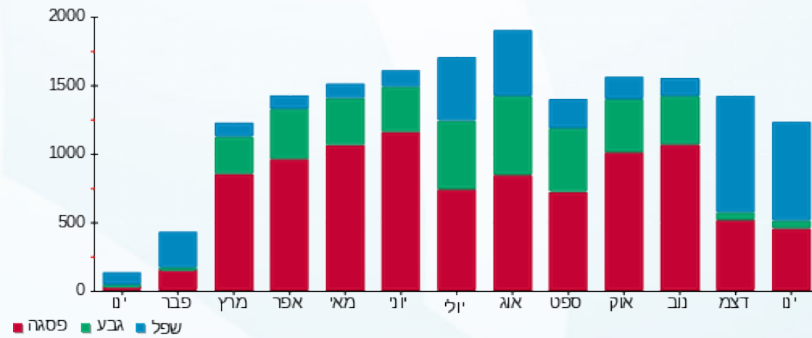

03/02/22 תאריך הפקה:
 31/01/22 תאריך קריאה נוכחית:
 01/01/22 תאריך קריאה קודמת:

שם דייר: 221-גרבו
 שם אתר: קניון אבנת

לקוח/ה נכבד/ה, אנו מתכבדים להגיש את חישוב צריכת החשמל לתקופה 01/01/22 - 31/01/22:

221-גרבו - 5 - 00024320(3x25)

סוג תעריף	סוג צריכה	קריאה קודמת	קריאה נוכחית	סה"כ צריכה בקוט"ש	מחיר לקוט"ש בא"ג	סה"כ לתשלום
פרטי חשבון עבור תאריכים:			01/01/22	31/01/22		
777	פסגה	149,425.28	149,892.51	467.24	87.59	409.25 ₪
778	גבע	76,420.55	76,471.94	51.39	53.68	27.59 ₪
779	שפל	42,154.40	42,808.82	654.42	33.94	222.11 ₪

חלק יחסי מצריכת חשמל מגדלי קירור

סוג תעריף	סוג צריכה	קריאה קודמת	קריאה נוכחית	סה"כ צריכה בקוט"ש	מחיר לקוט"ש בא"ג	סה"כ לתשלום
פרטי חשבון עבור תאריכים:			01/01/22	31/01/22		
777	פסגה			73.655	87.59	64.51 ₪
778	גבע			11.865	53.68	6.37 ₪
779	שפל			133.268	33.94	45.23 ₪

סה"כ לדייר:

פסגה	גבע	שפל	סה"כ	שיא ביקוש
540.89	63.26	787.69	1,391.83	5.95
₪ 473.77	₪ 33.96	₪ 267.34	₪ 775.06	

סה"כ צריכה
 סה"כ לתשלום

211.60 ₪	תשלום קבוע	
4.72 ₪	תשלום עבור גודל חיבור בKVA (3x25)	
991.38 ₪	סה"כ לתשלום	לא כולל מע"מ

התפלגות חיוב בש"ח לפי תע"ז

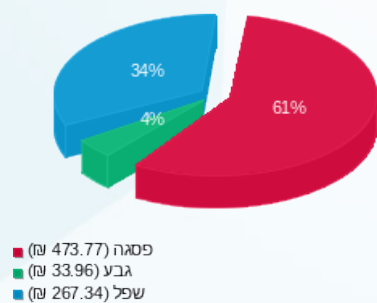

הסטוריית צריכה בקוט"ש

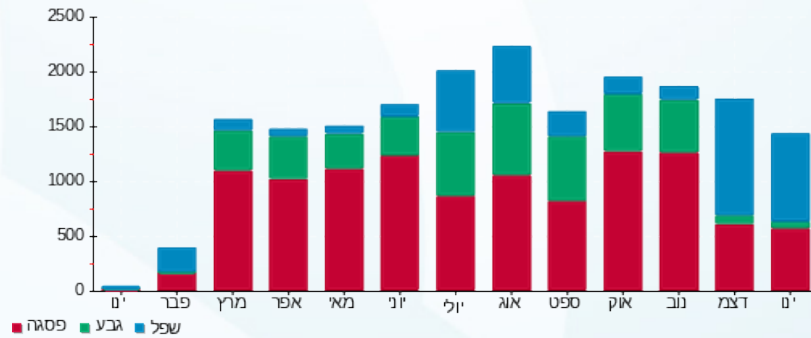

03/02/22 תאריך הפקה:
 31/01/22 תאריך קריאה נוכחית:
 01/01/22 תאריך קריאה קודמת:

שם דייר: 222-מגיק שיווק מתנות
 שם אתר: קניון אבנת

לקוח/ה נכבד/ה, אנו מתכבדים להגיש את חישוב צריכת החשמל לתקופה 01/01/22 - 31/01/22:

222-מגיק שיווק מתנות - 3 - 00024320(0x0)

סוג תעריף	סוג צריכה	קריאה קודמת	קריאה נוכחית	סה"כ צריכה בקוט"ש	מחיר לקוט"ש בא"ג	סה"כ לתשלום
			31/01/22	01/01/22	פרטי חשבון עבור תאריכים:	
777	פסגה	224,030.72	224,518.88	488.15	87.59	427.57 ₪
778	גבע	112,482.82	112,566.36	83.54	53.68	44.84 ₪
779	שפל	85,278.35	86,165.10	886.75	33.94	300.96 ₪

חלק יחסי מצריכת חשמל מגדלי קירור

סוג תעריף	סוג צריכה	קריאה קודמת	קריאה נוכחית	סה"כ צריכה בקוט"ש	מחיר לקוט"ש בא"ג	סה"כ לתשלום
			31/01/22	01/01/22	פרטי חשבון עבור תאריכים:	
777	פסגה			96.318	87.59	84.36 ₪
778	גבע			15.516	53.68	8.33 ₪
779	שפל			174.274	33.94	59.15 ₪

סה"כ לדייר:

פסגה	גבע	שפל	סה"כ	שיא ביקוש
584.47	99.06	1,061.02	1,744.55	7.01
₪ 511.94	₪ 53.17	₪ 360.11	₪ 925.22	

סה"כ צריכה
 סה"כ לתשלום

211.60 ₪	תשלום קבוע	
0.00 ₪	תשלום עבור גודל חיבור בKVA (0x0)	
1,136.82 ₪	סה"כ לתשלום	לא כולל מע"מ

התפלגות חיוב בש"ח לפי תע"ז

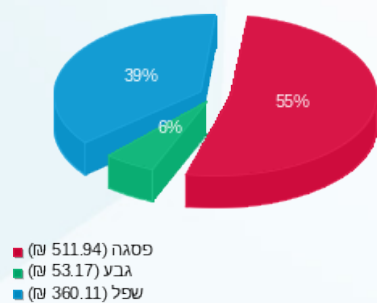

הסטוריית צריכה בקוט"ש

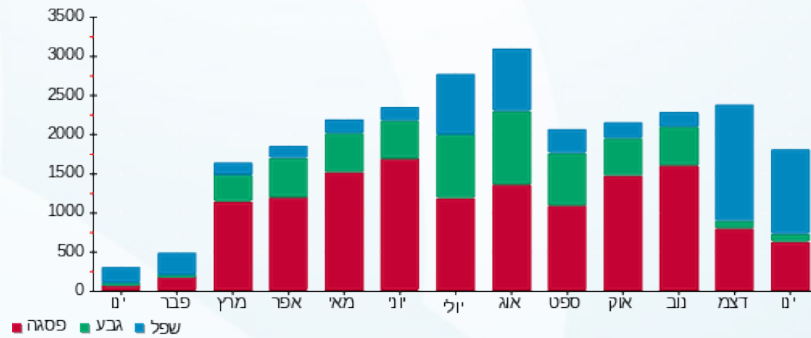



03/02/22

תאריך הפקה:

שם דייר: 224-223-אפריל

31/01/22

תאריך קריאה נוכחית:

שם אתר: קניון אבנת

01/01/22

תאריך קריאה קודמת:

לקוח/ה נכבד/ה, אנו מתכבדים להגיש את חישוב צריכת החשמל לתקופה 01/01/22 - 31/01/22:

224-223-אפריל - 8 - 00024320(3x40)

סוג תעריף	סוג צריכה	קריאה קודמת	קריאה נוכחית	סה"כ צריכה בקוט"ש	מחיר לקוט"ש בא"ג	סה"כ לתשלום
			31/01/22	01/01/22	פרטי חשבון עבור תאריכים:	
777	פסגה	494,731.52	495,410.80	679.28	87.59	594.98 ₪
778	גבע	317,251.66	317,419.35	167.70	53.68	90.02 ₪
779	שפל	187,038.45	188,518.13	1,479.69	33.94	502.21 ₪

חלק יחסי מצריכת חשמל מגדלי קירור

סוג תעריף	סוג צריכה	קריאה קודמת	קריאה נוכחית	סה"כ צריכה בקוט"ש	מחיר לקוט"ש בא"ג	סה"כ לתשלום
			31/01/22	01/01/22	פרטי חשבון עבור תאריכים:	
777	פסגה			245.044	87.59	214.63 ₪
778	גבע			39.473	53.68	21.19 ₪
779	שפל			443.373	33.94	150.48 ₪

סה"כ לדירה:

פסגה	גבע	שפל	סה"כ	שיא ביקוש
924.33	207.17	1,923.06	3,054.56	12.51
₪ 809.62	₪ 111.21	₪ 652.69	₪ 1,573.51	

סה"כ צריכה

סה"כ לתשלום

211.60 ₪	תשלום קבוע	
7.55 ₪	תשלום עבור גודל חיבור בKVA (3x40)	
1,792.66 ₪	סה"כ לתשלום	לא כולל מע"מ

התפלגות חיוב בש"ח לפי תע"ז

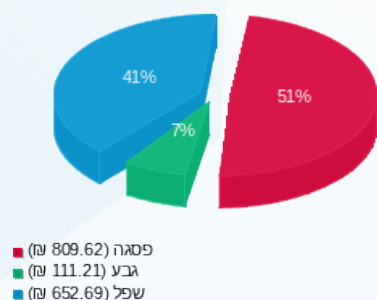

הסטוריית צריכה בקוט"ש

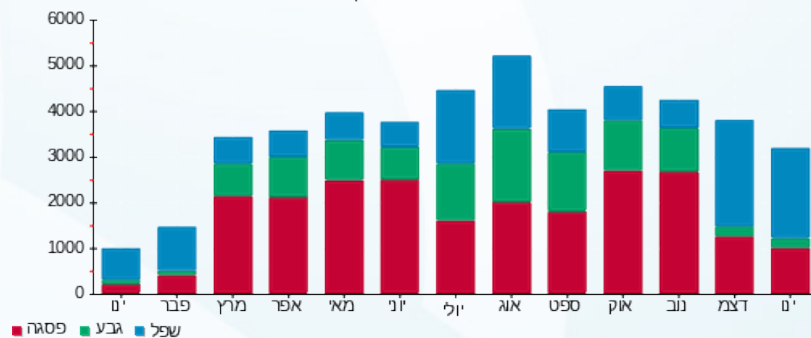



03/02/22

תאריך הפקדה:

שם דייר: 225 חנות H&M

31/01/22

תאריך קריאה נוכחית:

שם אתר: קניון אבנת

01/01/22

תאריך קריאה קודמת:

לקוח/ה נכבד/ה, אנו מתכבדים להגיש את חישוב צריכת החשמל לתקופה 01/01/22 - 31/01/22:

H&M - (3x630)81011867 - 225 חנות 4

סוג תעריף	סוג צריכה	קריאה קודמת	קריאה נוכחית	סה"כ צריכה בקוט"ש	מחיר לקוט"ש בא"ג	סה"כ לתשלום
		01/01/22	31/01/22			
777	פסגה	4,257,073.40	4,268,624.78	11,551.38	87.59	10,117.85 ₪
778	גבע	1,834,184.93	1,837,755.20	3,570.27	53.68	1,916.52 ₪
779	שפל	2,178,348.30	2,199,960.95	21,612.65	33.94	7,335.33 ₪

סה"כ לדייר:

פסגה	גבע	שפל	סה"כ	שיא ביקוש
11,551.38	3,570.27	21,612.65	36,734.30	119.36
10,117.85 ₪	1,916.52 ₪	7,335.33 ₪	19,369.71 ₪	

סה"כ צריכה

סה"כ לתשלום

211.60 ₪	תשלום קבוע	
118.88 ₪	תשלום עבור גודל חיבור בKVA (3x630)	
19,700.19 ₪	סה"כ לתשלום	לא כולל מע"מ

התפלגות חיוב בש"ח לפי תע"ז

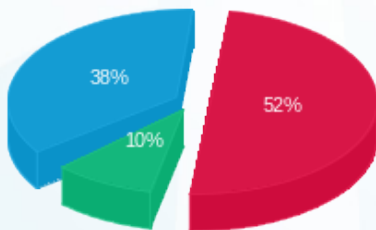

פסגה (10,117.85 ₪) 52%
 גבע (1,916.52 ₪) 10%
 שפל (7,335.33 ₪) 38%

הסטוריית צריכה בקוט"ש

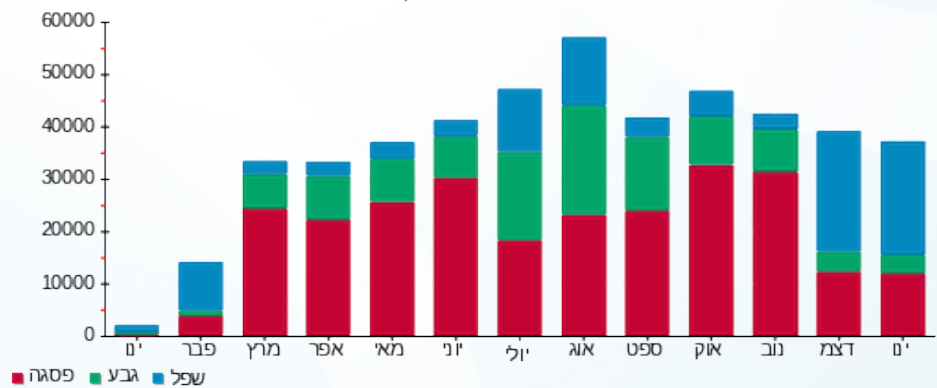

03/02/22 תאריך הפקה:
 31/01/22 תאריך קריאה נוכחית:
 01/01/22 תאריך קריאה קודמת:

שם דייר: X-REAY 229
 שם אתר: קניון אבנת

לקוח/ה נכבד/ה, אנו מתכבדים להגיש את חישוב צריכת החשמל לתקופה 01/01/22 - 31/01/22:

229 X-REAY ש - 3 - 00024319 (3x32)

סוג תעריף	סוג צריכה	קריאה קודמת	קריאה נוכחית	סה"כ צריכה בקוט"ש	מחיר לקוט"ש בא"ג	סה"כ לתשלום
פרטי חשבון עבור תאריכים:						
777	פסגה	01/01/22	31/01/22	514.02	87.59	450.23 ₪
778	גבע	35,732.97	35,780.007	47.03	53.68	25.25 ₪
779	שפל	38,856.68	39,582.82	726.15	33.94	246.45 ₪

חלק יחסי מצריכת חשמל מגדלי קירור

סוג תעריף	סוג צריכה	קריאה קודמת	קריאה נוכחית	סה"כ צריכה בקוט"ש	מחיר לקוט"ש בא"ג	סה"כ לתשלום
פרטי חשבון עבור תאריכים:						
777	פסגה	01/01/22	31/01/22	45.326	87.59	39.70 ₪
778	גבע	7.301	7.301	7.301	53.68	3.92 ₪
779	שפל	82.011	82.011	82.011	33.94	27.83 ₪

סה"כ לדייר:

פסגה	גבע	שפל	סה"כ	שיא ביקוש
559.34	54.33	808.16	1,421.83	6.91
₪ 489.93	₪ 29.17	₪ 274.29	₪ 793.38	

סה"כ צריכה
 סה"כ לתשלום

211.60 ₪	תשלום קבוע	
6.04 ₪	תשלום עבור גודל חיבור ב KVA (3x32)	
1,011.02 ₪	סה"כ לתשלום	לא כולל מע"מ

התפלגות חיוב בש"ח לפי תע"ז

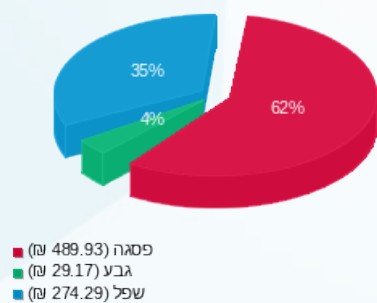

הסטוריית צריכה בקוט"ש

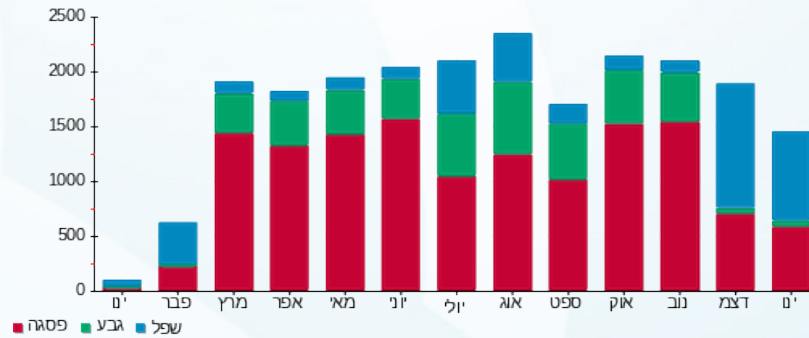



03/02/22

תאריך הפקדה:

שם דייר: 229-ריקושט

31/01/22

תאריך קריאה נוכחית:

שם אתר: קניון אבנת

01/01/22

תאריך קריאה קודמת:

לקוח/ה נכבד/ה, אנו מתכבדים להגיש את חישוב צריכת החשמל לתקופה 01/01/22 - 31/01/22:

229-ריקושט - 2 - 00024319(3x40)

סוג תעריף	סוג צריכה	קריאה קודמת	קריאה נוכחית	סה"כ צריכה בקוט"ש	מחיר לקוט"ש בא"ג	סה"כ לתשלום
			31/01/22	01/01/22	פרטי חשבון עבור תאריכים:	
777	פסגה	267,145.60	267,528.27	382.67	87.59	335.18 ₪
778	גבע	99,460.16	99,530.87	70.72	53.68	37.96 ₪
779	שפל	112,785.18	113,530.84	745.66	33.94	253.08 ₪

חלק יחסי מצריכת חשמל מגדלי קירור

סוג תעריף	סוג צריכה	קריאה קודמת	קריאה נוכחית	סה"כ צריכה בקוט"ש	מחיר לקוט"ש בא"ג	סה"כ לתשלום
			31/01/22	01/01/22	פרטי חשבון עבור תאריכים:	
777	פסגה			199.718	87.59	174.93 ₪
778	גבע			32.172	53.68	17.27 ₪
779	שפל			361.361	33.94	122.65 ₪

סה"כ לדייר:

פסגה	גבע	שפל	סה"כ	שיא ביקוש
582.39	102.89	1,107.02	1,792.30	7.77
₪ 510.11	₪ 55.23	₪ 375.72	₪ 941.06	

סה"כ צריכה

סה"כ לתשלום

211.60 ₪	תשלום קבוע	
7.55 ₪	תשלום עבור גודל חיבור בKVA (3x40)	
1,160.21 ₪	סה"כ לתשלום	לא כולל מע"מ

התפלגות חיוב בש"ח לפי תע"ז

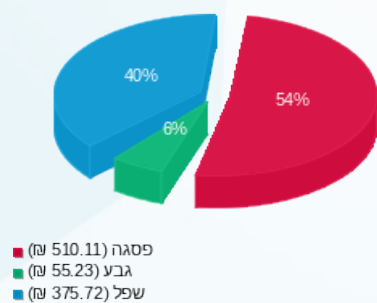

הסטוריית צריכה בקוט"ש

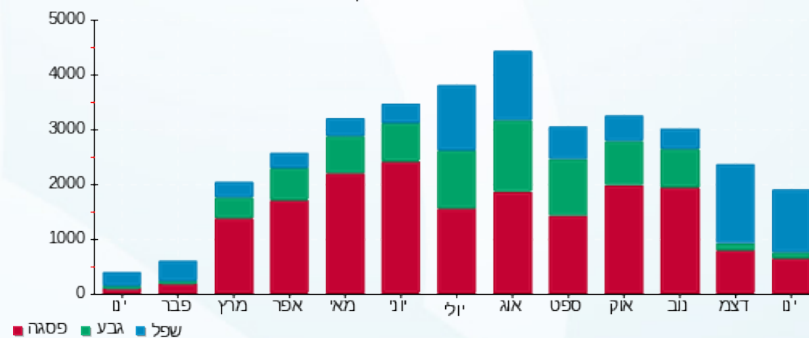



03/02/22

תאריך הפקה:

שם דייר: 230 א'-בא WOW

31/01/22

תאריך קריאה נוכחית:

שם אתר: קניון אבנת

01/01/22

תאריך קריאה קודמת:

לקוח/ה נכבד/ה, אנו מתכבדים להגיש את חישוב צריכת החשמל לתקופה 01/01/22 - 31/01/22:

230 א'-בא 6 - (3x40)00024325 WOW

סוג תעריף	סוג צריכה	קריאה קודמת	קריאה נוכחית	סה"כ צריכה בקוט"ש	מחיר לקוט"ש בא"ג	סה"כ לתשלום
			31/01/22	01/01/22	פרטי חשבון עבור תאריכים:	
777	פסגה	32,659.55	33,226.67	567.12	87.59	496.74 ₪
778	גבע	12,783.75	12,848.58	64.83	53.68	34.80 ₪
779	שפל	13,310.56	14,243.46	932.90	33.94	316.63 ₪

חלק יחסי מצריכת חשמל מגדלי קירור

סוג תעריף	סוג צריכה	קריאה קודמת	קריאה נוכחית	סה"כ צריכה בקוט"ש	מחיר לקוט"ש בא"ג	סה"כ לתשלום
			31/01/22	01/01/22	פרטי חשבון עבור תאריכים:	
777	פסגה			126.063	87.59	110.42 ₪
778	גבע			20.307	53.68	10.90 ₪
779	שפל			228.093	33.94	77.41 ₪

סה"כ לדייר:

פסגה	גבע	שפל	סה"כ	שיא ביקוש
693.18	85.14	1,161.00	1,939.31	7.92
₪ 607.16	₪ 45.70	₪ 394.04	₪ 1,046.90	

סה"כ צריכה

סה"כ לתשלום

211.60 ₪	תשלום קבוע	
7.55 ₪	תשלום עבור גודל חיבור בKVA (3x40)	
1,266.05 ₪	סה"כ לתשלום	לא כולל מע"מ

התפלגות חיוב בש"ח לפי תע"ז

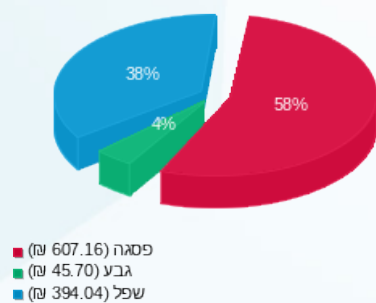

הסטוריית צריכה בקוט"ש

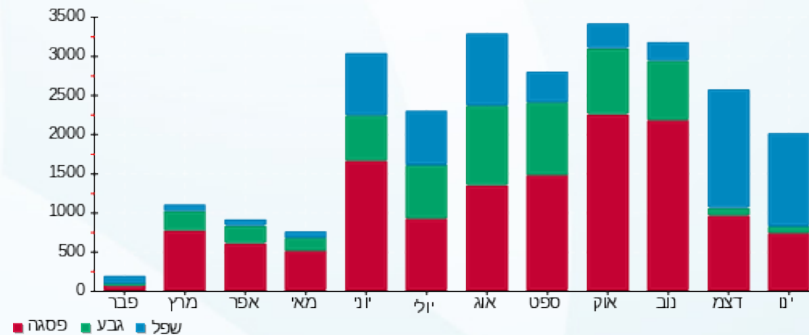

03/02/22 תאריך הפקה:
 31/01/22 תאריך קריאה נוכחית:
 01/01/22 תאריך קריאה קודמת:

שם דייר: 230-קרוקס
 שם אתר: קניון אבנת

לקוח/ה נכבד/ה, אנו מתכבדים להגיש את חישוב צריכת החשמל לתקופה 01/01/22 - 31/01/22:

230-קרוקס - 1 - 00024319 (3x50)

סוג תעריף	סוג צריכה	קריאה קודמת	קריאה נוכחית	סה"כ צריכה בקוט"ש	מחיר לקוט"ש בא"ג	סה"כ לתשלום
פרטי חשבון עבור תאריכים:			01/01/22	31/01/22		
777	פסגה	252,257.97	253,442.78	1,184.81	87.59	1,037.78 ₪
778	גבע	94,960.05	95,090.57	130.53	53.68	70.07 ₪
779	שפל	114,293.04	116,024.51	1,731.47	33.94	587.66 ₪

חלק יחסי מצריכת חשמל מגדלי קירור

סוג תעריף	סוג צריכה	קריאה קודמת	קריאה נוכחית	סה"כ צריכה בקוט"ש	מחיר לקוט"ש בא"ג	סה"כ לתשלום
פרטי חשבון עבור תאריכים:			01/01/22	31/01/22		
777	פסגה			124.646	87.59	109.18 ₪
778	גבע			20.079	53.68	10.78 ₪
779	שפל			225.531	33.94	76.55 ₪

סה"כ לדייר:

פסגה	גבע	שפל	סה"כ	שיא ביקוש
1,309.46	150.60	1,957.00	3,417.07	12.31
1,146.96 ₪	80.84 ₪	664.21 ₪	1,892.01 ₪	

סה"כ צריכה
 סה"כ לתשלום

211.60 ₪	תשלום קבוע	
9.44 ₪	תשלום עבור גודל חיבור ב-KVA (3x50)	
2,113.04 ₪	סה"כ לתשלום	לא כולל מע"מ

התפלגות חיוב בש"ח לפי תע"ז

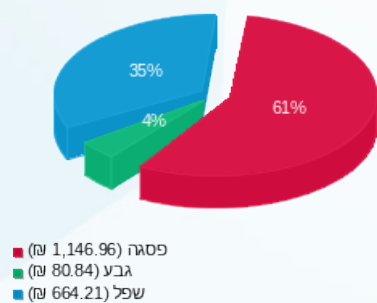

הסטוריית צריכה בקוט"ש

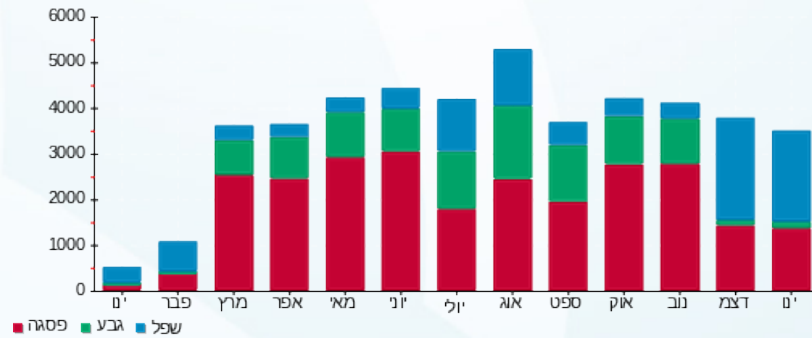



03/02/22

תאריך הפקה:

שם דייר: 232- סוויט גירל שופ

31/01/22

תאריך קריאה נוכחית:

שם אתר: קניון אבנת

01/01/22

תאריך קריאה קודמת:

לקוח/ה נכבד/ה, אנו מתכבדים להגיש את חישוב צריכת החשמל לתקופה 01/01/22 - 31/01/22:

232- סוויט גירל שופ - 3 - 00024325(3x25)

סוג תעריף	סוג צריכה	קריאה קודמת	קריאה נוכחית	סה"כ צריכה בקוט"ש	מחיר לקוט"ש בא"ג	סה"כ לתשלום
פרטי חשבון עבור תאריכים:						
777	פסגה	01/01/22	31/01/22	404.65	87.59	354.43 ₪
778	גבע	19,586.90	19,655.98	69.08	53.68	37.08 ₪
779	שפל	22,692.45	23,301.64	609.19	33.94	206.76 ₪

חלק יחסי מצריכת חשמל מגדלי קירור

סוג תעריף	סוג צריכה	קריאה קודמת	קריאה נוכחית	סה"כ צריכה בקוט"ש	מחיר לקוט"ש בא"ג	סה"כ לתשלום
פרטי חשבון עבור תאריכים:						
777	פסגה	01/01/22	31/01/22	70.822	87.59	62.03 ₪
778	גבע			11.409	53.68	6.12 ₪
779	שפל			128.142	33.94	43.49 ₪

סה"כ לדייר:

פסגה	גבע	שפל	סה"כ	שיא ביקוש
475.47	80.49	737.33	1,293.28	7.62
₪ 416.46	₪ 43.20	₪ 250.25	₪ 709.92	

סה"כ צריכה

סה"כ לתשלום

211.60 ₪	תשלום קבוע	
4.72 ₪	תשלום עבור גודל חיבור בKVA (3x25)	
926.24 ₪	סה"כ לתשלום	לא כולל מע"מ

התפלגות חיוב בש"ח לפי תע"ז

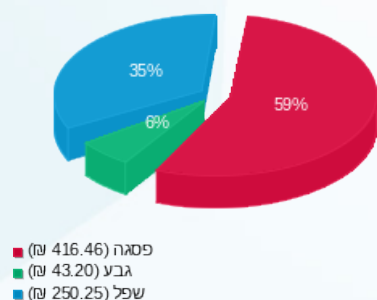

הסטוריית צריכה בקוט"ש

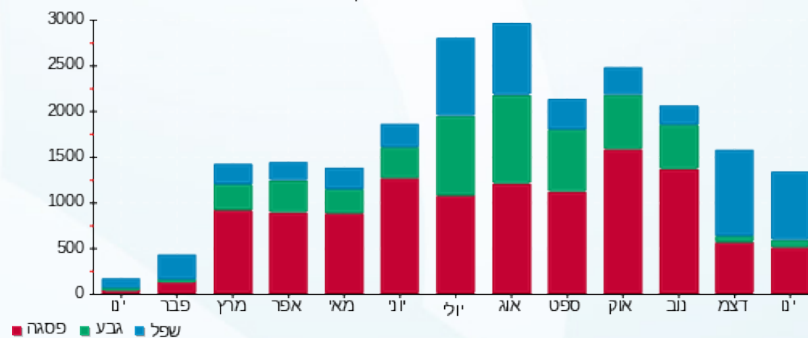

03/02/22 תאריך הפקה:
 31/01/22 תאריך קריאה נוכחית:
 01/01/22 תאריך קריאה קודמת:

שם דייר: 233-באג
 שם אתר: קניון אבנת

לקוח/ה נכבד/ה, אנו מתכבדים להגיש את חישוב צריכת החשמל לתקופה 01/01/22 - 31/01/22:

233-באג - 5 - 00024319(3x40)

סוג תעריף	סוג צריכה	קריאה קודמת	קריאה נוכחית	סה"כ צריכה בקוט"ש	מחיר לקוט"ש בא"ג	סה"כ לתשלום
פרטי חשבון עבור תאריכים:			01/01/22	31/01/22		
777	פסגה	218,343.65	218,682.41	338.76	87.59	296.72 ₪
778	גבע	86,388.98	86,458.63	69.65	53.68	37.39 ₪
779	שפל	131,017.51	131,699.37	681.86	33.94	231.42 ₪

חלק יחסי מצריכת חשמל מגדלי קירור

סוג תעריף	סוג צריכה	קריאה קודמת	קריאה נוכחית	סה"כ צריכה בקוט"ש	מחיר לקוט"ש בא"ג	סה"כ לתשלום
פרטי חשבון עבור תאריכים:			01/01/22	31/01/22		
777	פסגה			169.972	87.59	148.88 ₪
778	גבע			27.380	53.68	14.70 ₪
779	שפל			307.542	33.94	104.38 ₪

סה"כ לדירה:

פסגה	גבע	שפל	סה"כ	שיא ביקוש
508.74	97.03	989.40	1,595.17	6.60
₪ 445.60	₪ 52.08	₪ 335.80	₪ 833.49	

סה"כ צריכה
 סה"כ לתשלום

211.60 ₪	תשלום קבוע	
7.55 ₪	תשלום עבור גודל חיבור בKVA (3x40)	
1,052.64 ₪	סה"כ לתשלום	לא כולל מע"מ

התפלגות חיוב בש"ח לפי תע"ז

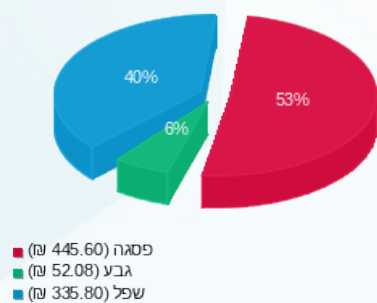

הסטוריית צריכה בקוט"ש

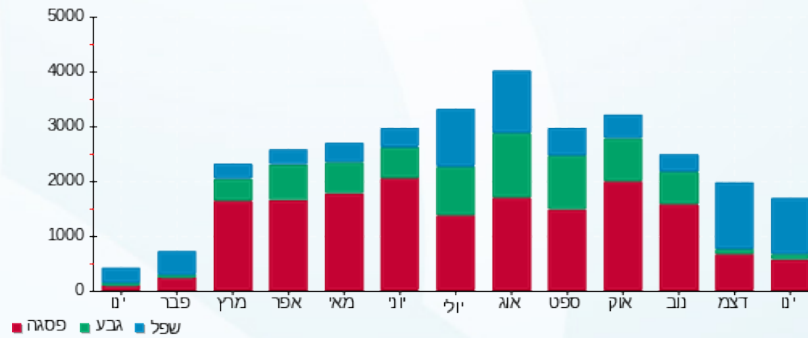



03/02/22

תאריך הפקדה:

שם דייר: 234-הפנינג

31/01/22

תאריך קריאה נוכחית:

שם אתר: קניון אבנת

01/01/22

תאריך קריאה קודמת:

לקוח/ה נכבד/ה, אנו מתכבדים להגיש את חישוב צריכת החשמל לתקופה 01/01/22 - 31/01/22:

234-הפנינג - 1 - 00024325(3x63)

סוג תעריף	סוג צריכה	קריאה קודמת	קריאה נוכחית	סה"כ צריכה בקוט"ש	מחיר לקוט"ש בא"ג	סה"כ לתשלום
פרטי חשבון עבור תאריכים:						
777	פסגה	01/01/22	31/01/22	469.26	87.59	411.02 ₪
778	גבע	34,081.36	34,141.51	60.15	53.68	32.29 ₪
779	שפל	32,744.76	33,512.05	767.29	33.94	260.42 ₪

חלק יחסי מצריכת חשמל מגדלי קירור

סוג תעריף	סוג צריכה	קריאה קודמת	קריאה נוכחית	סה"כ צריכה בקוט"ש	מחיר לקוט"ש בא"ג	סה"כ לתשלום
פרטי חשבון עבור תאריכים:						
777	פסגה	01/01/22	31/01/22	184.137	87.59	161.29 ₪
778	גבע			29.662	53.68	15.92 ₪
779	שפל			333.170	33.94	113.08 ₪

סה"כ לדייר:

פסגה	גבע	שפל	סה"כ	שיא ביקוש
653.40	89.81	1,100.46	1,843.67	10.010
₪ 572.31	₪ 48.21	₪ 373.50	₪ 994.02	

סה"כ צריכה

סה"כ לתשלום

211.60 ₪	תשלום קבוע	
11.89 ₪	תשלום עבור גודל חיבור בKVA (3x63)	
1,217.51 ₪	סה"כ לתשלום	לא כולל מע"מ

התפלגות חיוב בש"ח לפי תע"ז

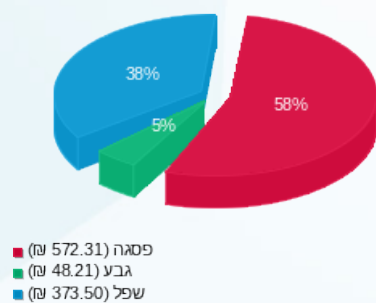

הסטוריית צריכה בקוט"ש

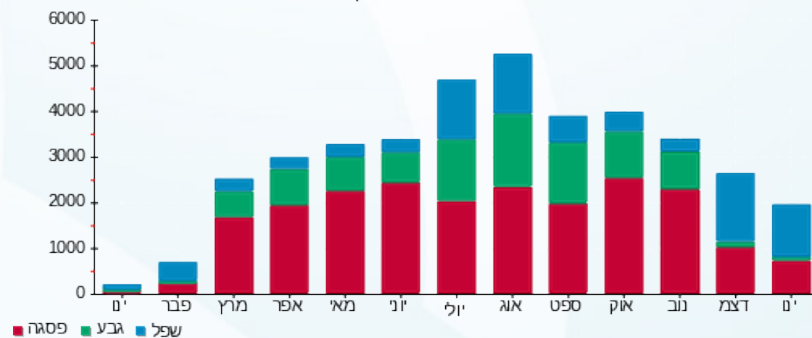



03/02/22

תאריך הפקה:

שם דייר: 235 א-גלידה ב"ש

31/01/22

תאריך קריאה נוכחית:

שם אתר: קניון אבנת

01/01/22

תאריך קריאה קודמת:

לקוח/ה נכבד/ה, אנו מתכבדים להגיש את חישוב צריכת החשמל לתקופה 01/01/22 - 31/01/22:

235 א-גלידה ב"ש - 6 - (3x40)00024319

סוג תעריף	סוג צריכה	קריאה קודמת	קריאה נוכחית	סה"כ צריכה בקוט"ש	מחיר לקוט"ש בא"ג	סה"כ לתשלום
פרטי חשבון עבור תאריכים:						
777	פסגה	01/01/22	31/01/22	802.02	87.59	702.49 ₪
778	גבע	90,872.44	91,164.10	291.66	53.68	156.56 ₪
779	שפל	213,228.74	215,812.47	2,583.73	33.94	876.92 ₪

חלק יחסי מצריכת חשמל מגדלי קירור

סוג תעריף	סוג צריכה	קריאה קודמת	קריאה נוכחית	סה"כ צריכה בקוט"ש	מחיר לקוט"ש בא"ג	סה"כ לתשלום
פרטי חשבון עבור תאריכים:						
777	פסגה	01/01/22	31/01/22	42.493	87.59	37.22 ₪
778	גבע	6.845	6.845	6.845	53.68	3.67 ₪
779	שפל	76.885	76.885	76.885	33.94	26.09 ₪

סה"כ לדירה:

פסגה	גבע	שפל	סה"כ	שיא ביקוש
844.51	298.50	2,660.62	3,803.63	9.07
₪ 739.71	₪ 160.24	₪ 903.01	₪ 1,802.96	

סה"כ צריכה
סה"כ לתשלום

211.60 ₪	תשלום קבוע	
7.55 ₪	תשלום עבור גודל חיבור בKVA (3x40)	
2,022.10 ₪	סה"כ לתשלום	לא כולל מע"מ

התפלגות חיוב בש"ח לפי תע"ז

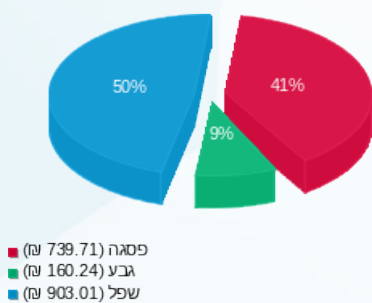

הסטוריית צריכה בקוט"ש

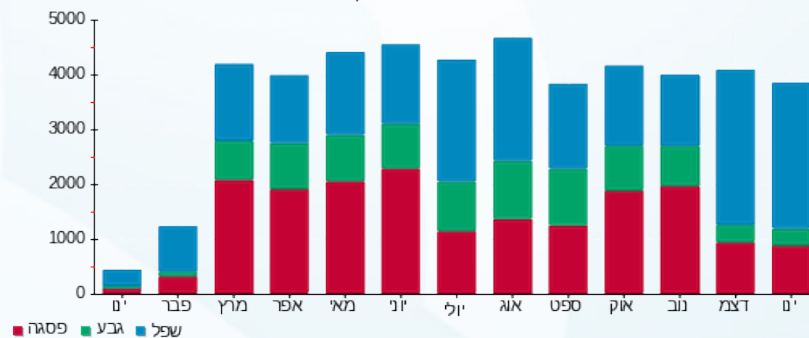



03/02/22

תאריך הפקה:

שם דייר: 235-עולם הממתקים

31/01/22

תאריך קריאה נוכחית:

שם אתר: קניון אבנת

01/01/22

תאריך קריאה קודמת:

לקוח/ה נכבד/ה, אנו מתכבדים להגיש את חישוב צריכת החשמל לתקופה 01/01/22 - 31/01/22:

235-עולם הממתקים - 8 - 00024325 (3x25)

סוג תעריף	סוג צריכה	קריאה קודמת	קריאה נוכחית	סה"כ צריכה בקוט"ש	מחיר לקוט"ש בא"ג	סה"כ לתשלום
פרטי חשבון עבור תאריכים:						
777	פסגה	01/01/22	31/01/22	250.19	87.59	219.14 ₪
778	גבע	14,726.75	14,800.10	73.35	53.68	39.37 ₪
779	שפל	24,869.35	25,529.26	659.91	33.94	223.98 ₪

חלק יחסי מצריכת חשמל מגדלי קירור

סוג תעריף	סוג צריכה	קריאה קודמת	קריאה נוכחית	סה"כ צריכה בקוט"ש	מחיר לקוט"ש בא"ג	סה"כ לתשלום
פרטי חשבון עבור תאריכים:						
777	פסגה	01/01/22	31/01/22	49.575	87.59	43.42 ₪
778	גבע			7.986	53.68	4.29 ₪
779	שפל			89.700	33.94	30.44 ₪

סה"כ לדירה:

פסגה	גבע	שפל	סה"כ	שיא ביקוש
299.77	81.34	749.61	1,130.72	4.20
262.56 ₪	43.66 ₪	254.42 ₪	560.64 ₪	

סה"כ צריכה

סה"כ לתשלום

211.60 ₪	תשלום קבוע	
4.72 ₪	תשלום עבור גודל חיבור בKVA (3x25)	
776.96 ₪	סה"כ לתשלום	לא כולל מע"מ

התפלגות חיוב בש"ח לפי תע"ז

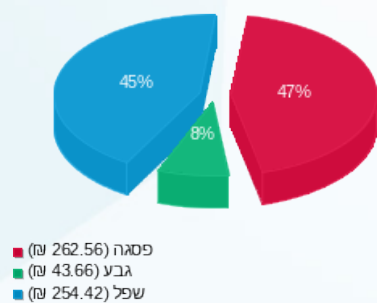

הסטוריית צריכה בקוט"ש

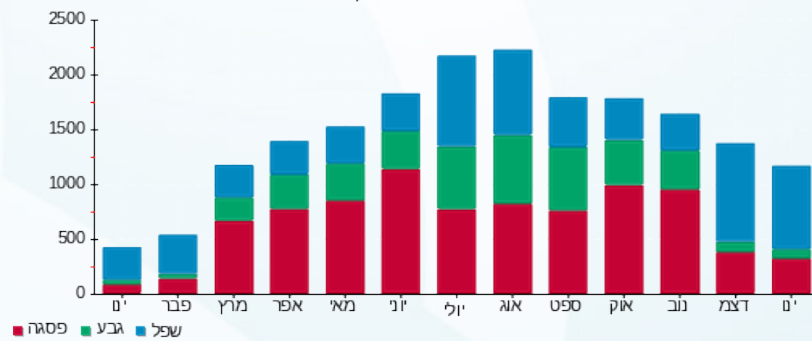

03/02/22 תאריך הפקה:
 31/01/22 תאריך קריאה נוכחית:
 01/01/22 תאריך קריאה קודמת:

שם דייר: 235.1-עולם הממתקים-מחסן
 שם אתר: קניון אבנת

לקוח/ה נכבד/ה, אנו מתכבדים להגיש את חישוב צריכת החשמל לתקופה 01/01/22 - 31/01/22:

235.1-עולם הממתקים -מחסן - 6 - 00023702(0x0)

סוג תעריף	סוג צריכה	קריאה קודמת	קריאה נוכחית	סה"כ צריכה בקוט"ש	מחיר לקוט"ש בא"ג	סה"כ לתשלום
פרטי חשבון עבור תאריכים:						
777	פסגה	01/01/22	31/01/22	17.13	87.59	15.01 ₪
778	גבע	11,209.16	11,211.84	2.68	53.68	1.44 ₪
779	שפל	23,909.97	23,969.56	59.59	33.94	20.23 ₪

סה"כ לדייר:

פסגה	גבע	שפל	סה"כ	שיא ביקוש
17.13	2.68	59.59	79.41	0.79
15.01 ₪	1.44 ₪	20.23 ₪	36.67 ₪	

סה"כ צריכה
 סה"כ לתשלום

38.02 ₪	תשלום קבוע	
0.00 ₪	תשלום עבור גודל חיבור בKVA (0x0)	
74.69 ₪	סה"כ לתשלום	לא כולל מע"מ

התפלגות חיוב בש"ח לפי תעו"ז

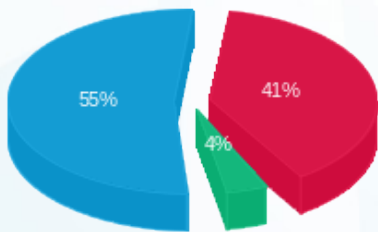

פסגה (15.01 ₪) ■
 גבע (1.44 ₪) ■
 שפל (20.23 ₪) ■

הסטוריית צריכה בקוט"ש

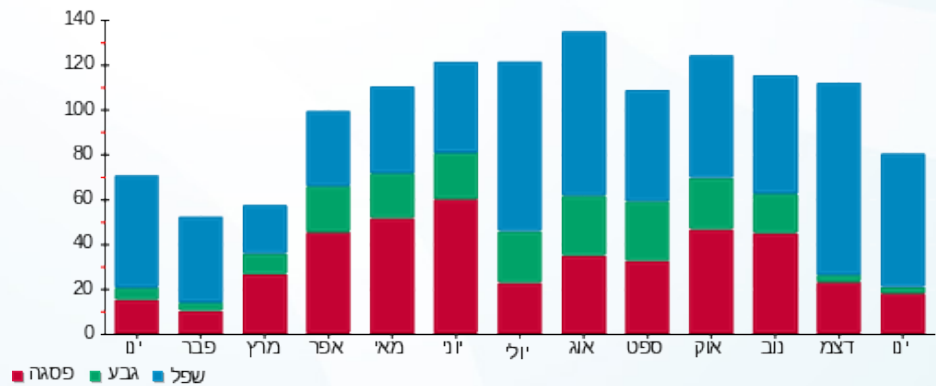



03/02/22

תאריך הפקדה:

שם דייר: 235.2- מחסן גלידה בש

31/01/22

תאריך קריאה נוכחית:

שם אתר: קניון אבנת

01/01/22

תאריך קריאה קודמת:

לקוח/ה נכבד/ה, אנו מתכבדים להגיש את חישוב צריכת החשמל לתקופה 01/01/22 - 31/01/22:

235.2- מחסן גלידה בש - 2 - 00023702(0x0)

סוג תעריף	סוג צריכה	קריאה קודמת	קריאה נוכחית	סה"כ צריכה בקוט"ש	מחיר לקוט"ש בא"ג	סה"כ לתשלום
פרטי חשבון עבור תאריכים:						
777	פסגה	01/01/22	31/01/22	51.64	87.59	45.23 ₪
778	גבע	6,878.76	6,903.79	25.03	53.68	13.44 ₪
779	שפל	18,228.16	18,420.35	192.19	33.94	65.23 ₪

סה"כ לדייר:

פסגה	גבע	שפל	סה"כ	שיא ביקוש
51.64	25.03	192.19	268.86	0.66
₪ 45.23	₪ 13.44	₪ 65.23	₪ 123.90	

סה"כ צריכה

סה"כ לתשלום

211.60 ₪	תשלום קבוע	
0.00 ₪	תשלום עבור גודל חיבור בKVA (0x0)	
335.50 ₪	סה"כ לתשלום	לא כולל מע"מ

התפלגות חיוב בש"ח לפי תעו"ז

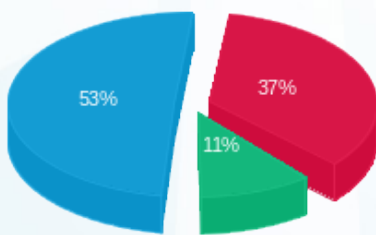

פסגה (₪ 45.23) 53%
גבע (₪ 13.44) 11%
שפל (₪ 65.23) 37%

הסטוריית צריכה בקוט"ש

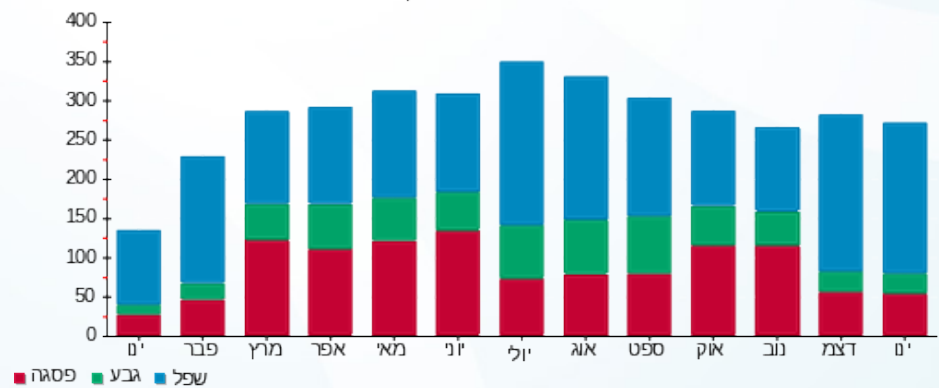



03/02/22

תאריך הפקדה:

שם דייר: 237-צבע הכסף 2

31/01/22

תאריך קריאה נוכחית:

שם אתר: קניון אבנת

01/01/22

תאריך קריאה קודמת:

לקוח/ה נכבד/ה, אנו מתכבדים להגיש את חישוב צריכת החשמל לתקופה 01/01/22 - 31/01/22:

237-צבע הכסף 2 - 2 - 00024325 (3x63)

סוג תעריף	סוג צריכה	קריאה קודמת	קריאה נוכחית	סה"כ צריכה בקוט"ש	מחיר לקוט"ש בא"ג	סה"כ לתשלום
פרטי חשבון עבור תאריכים:						
777	פסגה	01/01/22	31/01/22	181.92	87.59	159.34 ₪
778	גבע	14,596.17	14,616.51	20.34	53.68	10.92 ₪
779	שפל	12,722.25	13,011.05	288.80	33.94	98.02 ₪

חלק יחסי מצריכת חשמל מגדלי קירור

סוג תעריף	סוג צריכה	קריאה קודמת	קריאה נוכחית	סה"כ צריכה בקוט"ש	מחיר לקוט"ש בא"ג	סה"כ לתשלום
פרטי חשבון עבור תאריכים:						
777	פסגה	01/01/22	31/01/22	79.320	87.59	69.48 ₪
778	גבע			12.778	53.68	6.86 ₪
779	שפל			143.519	33.94	48.71 ₪

סה"כ לדייר:

פסגה	גבע	שפל	סה"כ	שיא ביקוש
261.24	33.11	432.32	726.68	2.40
₪ 228.82	₪ 17.78	₪ 146.73	₪ 393.33	

סה"כ צריכה
סה"כ לתשלום

211.60 ₪	תשלום קבוע	
11.89 ₪	תשלום עבור גודל חיבור בKVA (3x63)	
616.81 ₪	סה"כ לתשלום	לא כולל מע"מ

התפלגות חיוב בש"ח לפי תע"ז

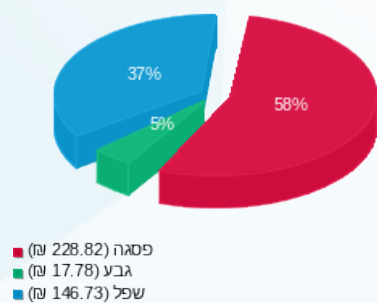

הסטוריית צריכה בקוט"ש

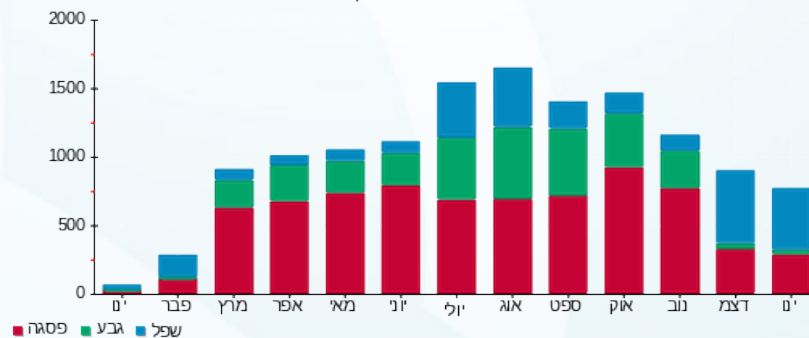

03/02/22 תאריך הפקה:
 31/01/22 תאריך קריאה נוכחית:
 01/01/22 תאריך קריאה קודמת:

שם דייר: 238-גלובוס מקס
 שם אתר: קניון אבנת

לקוח/ה נכבד/ה, אנו מתכבדים להגיש את חישוב צריכת החשמל לתקופה 01/01/22 - 31/01/22:

238-גלובוס מקס - 1 - 00024304(3x1600)

סוג תעריף	סוג צריכה	קריאה קודמת	קריאה נוכחית	סה"כ צריכה בקוט"ש	מחיר לקוט"ש בא"ג	סה"כ לתשלום
		01/01/22	31/01/22			
777	פסגה	4,499,708.80	4,513,827.30	14,118.50	87.59	12,366.39 ₪
778	גבע	3,176,094.90	3,180,115.57	4,020.67	53.68	2,158.30 ₪
779	שפל	4,976,944.18	5,009,750.13	32,805.95	33.94	11,134.34 ₪

סה"כ לדייר:

פסגה	גבע	שפל	סה"כ	שיא ביקוש
14,118.50	4,020.67	32,805.95	50,945.12	208.35
12,366.39 ₪	2,158.30 ₪	11,134.34 ₪	25,659.03 ₪	

סה"כ צריכה
 סה"כ לתשלום

211.60 ₪	תשלום קבוע	
301.92 ₪	תשלום עבור גודל חיבור בKVA (3x1600)	
26,172.55 ₪	סה"כ לתשלום	לא כולל מע"מ

התפלגות חיוב בש"ח לפי תעו"ז

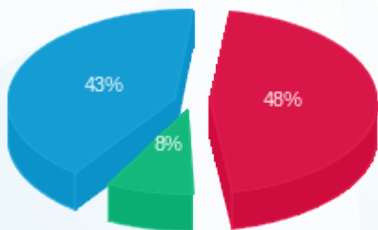

פסגה (12,366.39 ₪) 8%
 גבע (2,158.30 ₪) 43%
 שפל (11,134.34 ₪) 48%

הסטוריית צריכה בקוט"ש

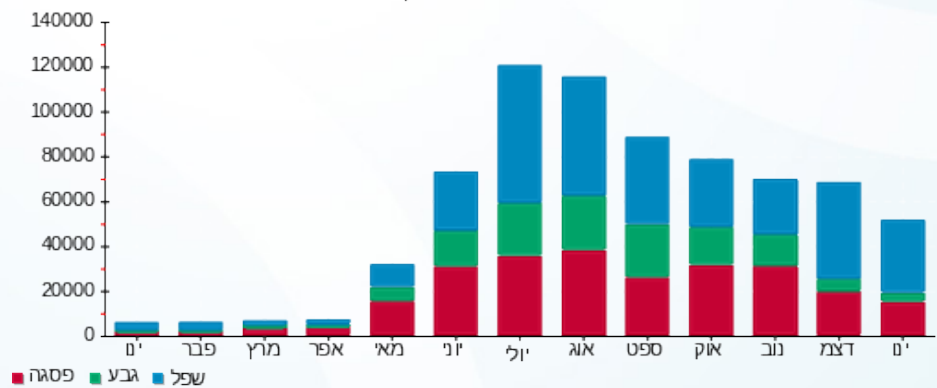



03/02/22 תאריך הפקה:
 31/01/22 תאריך קריאה נוכחית:
 01/01/22 תאריך קריאה קודמת:

שם דייר: 239-צוקה
 שם אתר: קניון אבנת

לקוח/ה נכבד/ה, אנו מתכבדים להגיש את חישוב צריכת החשמל לתקופה 01/01/22 - 31/01/22:

239-צוקה - 8 - 00024622(3x63)

סוג תעריף	סוג צריכה	קריאה קודמת	קריאה נוכחית	סה"כ צריכה בקוט"ש	מחיר לקוט"ש בא"ג	סה"כ לתשלום
פרטי חשבון עבור תאריכים:						
		01/01/22	31/01/22			
777	פסגה	281,073.10	283,109.33	2,036.24	87.59	1,783.54 ₪
778	גבע	114,316.85	114,691.53	374.69	53.68	201.13 ₪
779	שפל	199,028.26	203,266.83	4,238.57	33.94	1,438.57 ₪

חלק יחסי מצריכת חשמל מגדלי קירור

סוג תעריף	סוג צריכה	קריאה קודמת	קריאה נוכחית	סה"כ צריכה בקוט"ש	מחיר לקוט"ש בא"ג	סה"כ לתשלום
פרטי חשבון עבור תאריכים:						
		01/01/22	31/01/22			
777	פסגה			73.655	87.59	64.51 ₪
778	גבע			11.865	53.68	6.37 ₪
779	שפל			133.268	33.94	45.23 ₪

מנדפים 2

סוג תעריף	סוג צריכה	קריאה קודמת	קריאה נוכחית	סה"כ צריכה בקוט"ש	מחיר לקוט"ש בא"ג	סה"כ לתשלום
פרטי חשבון עבור תאריכים:						
		01/01/22	31/01/22			
777	פסגה			257.689	87.59	225.71 ₪
778	גבע			30.215	53.68	16.22 ₪
779	שפל			420.699	33.94	142.79 ₪

סה"כ לדייר:

פסגה	גבע	שפל	סה"כ	שיא ביקוש
2,367.58	416.77	4,792.54	7,576.89	24.70
2,073.76 ₪	223.72 ₪	1,626.59 ₪	3,924.07 ₪	

סה"כ צריכה
 סה"כ לתשלום

211.60 ₪	תשלום קבוע	
11.89 ₪	תשלום עבור גודל חיבור בKVA (3x63)	
4,147.56 ₪	סה"כ לתשלום	לא כולל מע"מ





התפלגות חיוב בש"ח לפי תעו"ז

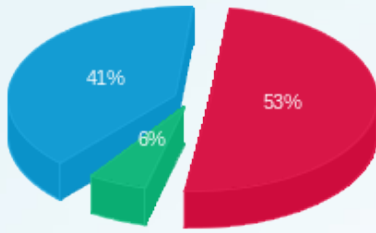

■ פסגה (2,073.76 ש"ח)
■ גבע (223.72 ש"ח)
■ שפל (1,626.59 ש"ח)

הסטוריית צריכה בקוט"ש

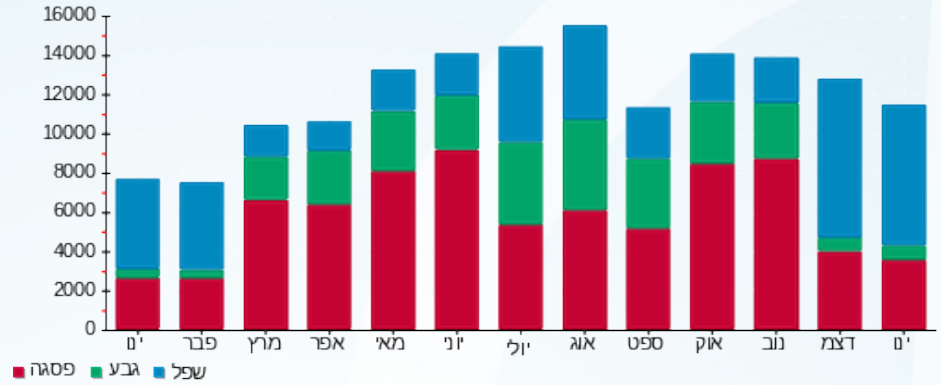



03/02/22

תאריך הפקדה:

שם דייר: 239.1-צוקה מחסן

31/01/22

תאריך קריאה נוכחית:

שם אתר: קניון אבנת

01/01/22

תאריך קריאה קודמת:

לקוח/ה נכבד/ה, אנו מתכבדים להגיש את חישוב צריכת החשמל לתקופה 01/01/22 - 31/01/22:

239.1-צוקה מחסן - 3 (0x0)00024309

סוג תעריף	סוג צריכה	קריאה קודמת	קריאה נוכחית	סה"כ צריכה בקוט"ש	מחיר לקוט"ש בא"ג	סה"כ לתשלום
פרטי חשבון עבור תאריכים:						
777	פסגה	01/01/22	31/01/22	29.20	87.59	25.57 ₪
778	גבע	4,357.21	4,367.82	10.61	53.68	5.70 ₪
779	שפל	13,817.29	13,911.52	94.23	33.94	31.98 ₪

סה"כ לדייר:

פסגה	גבע	שפל	סה"כ	שיא ביקוש
29.20	10.61	94.23	134.04	0.27
25.57 ₪	5.70 ₪	31.98 ₪	63.25 ₪	

סה"כ צריכה

סה"כ לתשלום

38.02 ₪	תשלום קבוע	
0.00 ₪	תשלום עבור גודל חיבור בKVA (0x0)	
101.27 ₪	סה"כ לתשלום	לא כולל מע"מ

התפלגות חיוב בש"ח לפי תעו"ז

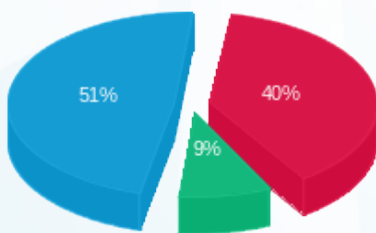

- פסגה (25.57 ₪) - 51%
- גבע (5.70 ₪) - 9%
- שפל (31.98 ₪) - 40%

הסטוריית צריכה בקוט"ש

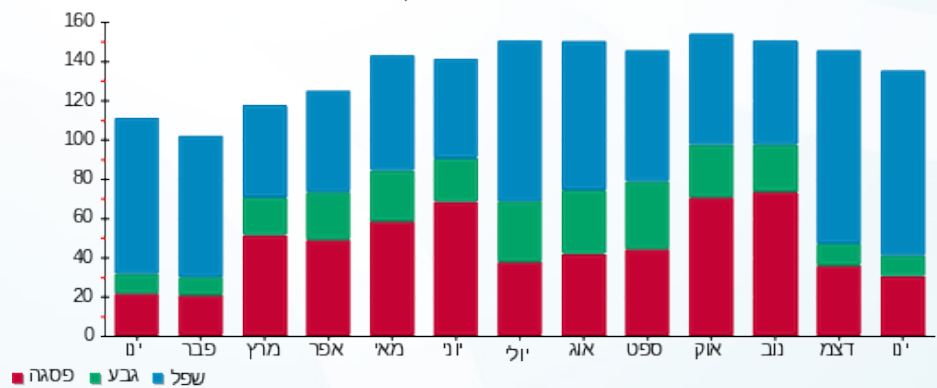



03/02/22 תאריך הפקה:
 31/01/22 תאריך קריאה נוכחית:
 01/01/22 תאריך קריאה קודמת:

שם דייר: 240-המטבח של סימה
שם אתר: קניון אבנת

לקוח/ה נכבד/ה, אנו מתכבדים להגיש את חישוב צריכת החשמל לתקופה 01/01/22 - 31/01/22:

240-המטבח של סימה - 7 - 00024622(3x63)

סוג תעריף	סוג צריכה	קריאה קודמת	קריאה נוכחית	סה"כ צריכה בקוט"ש	מחיר לקוט"ש בא"ג	סה"כ לתשלום
פרטי חשבון עבור תאריכים:						
777	פסגה	01/01/22	31/01/22	1,313.89	87.59	1,150.84 ₪
778	גבע	75,204.68	75,726.46	521.78	53.68	280.09 ₪
779	שפל	129,236.72	132,480.25	3,243.53	33.94	1,100.86 ₪

חלק יחסי מצריכת חשמל מגדלי קירור

סוג תעריף	סוג צריכה	קריאה קודמת	קריאה נוכחית	סה"כ צריכה בקוט"ש	מחיר לקוט"ש בא"ג	סה"כ לתשלום
פרטי חשבון עבור תאריכים:						
777	פסגה	01/01/22	31/01/22	116.148	87.59	101.73 ₪
778	גבע			18.710	53.68	10.04 ₪
779	שפל			210.153	33.94	71.33 ₪

מנדפים 2

סוג תעריף	סוג צריכה	קריאה קודמת	קריאה נוכחית	סה"כ צריכה בקוט"ש	מחיר לקוט"ש בא"ג	סה"כ לתשלום
פרטי חשבון עבור תאריכים:						
777	פסגה	01/01/22	31/01/22	166.274	87.59	145.64 ₪
778	גבע			42.076	53.68	22.59 ₪
779	שפל			321.936	33.94	109.27 ₪

סה"כ לדייר:

פסגה	גבע	שפל	סה"כ	שיא ביקוש
1,596.31	582.57	3,775.62	5,954.50	24.44
1,398.21 ₪	312.72 ₪	1,281.45 ₪	2,992.38 ₪	

סה"כ צריכה
 סה"כ לתשלום

211.60 ₪	תשלום קבוע	
11.89 ₪	תשלום עבור גודל חיבור בKVA (3x63)	
3,215.87 ₪	סה"כ לתשלום	לא כולל מע"מ





התפלגות חיוב בש"ח לפי תעו"ז

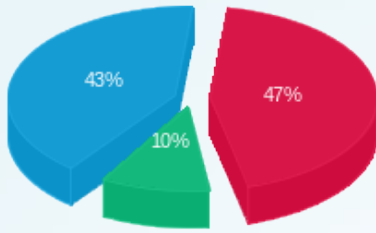

■ פסגה (1,398.21 ש"ח)
■ גבע (312.72 ש"ח)
■ שפל (1,281.45 ש"ח)

הסטוריית צריכה בקוט"ש

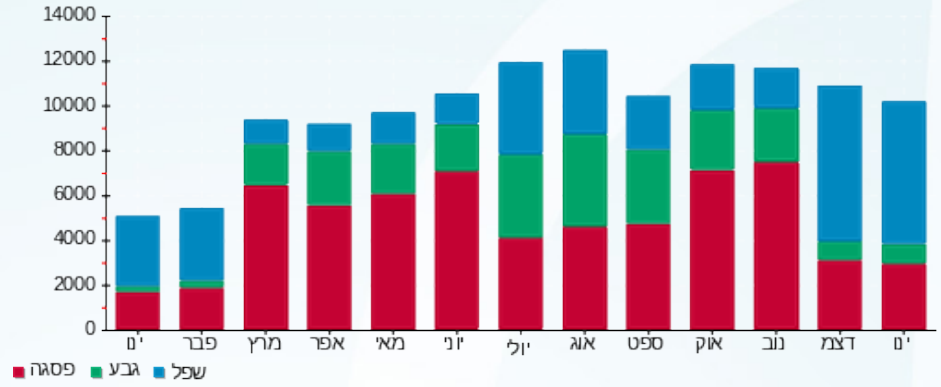

03/02/22 תאריך הפקה:
 31/01/22 תאריך קריאה נוכחית:
 01/01/22 תאריך קריאה קודמת:

שם דייר: 240.1 המטבח של סימה מחסן
 שם אתר: קניון אבנת

לקוח/ה נכבד/ה, אנו מתכבדים להגיש את חישוב צריכת החשמל לתקופה 01/01/22 - 31/01/22:

240.1 המטבח של סימה מחסן - 1 - 00024803 (0x0)

סוג תעריף	סוג צריכה	קריאה קודמת	קריאה נוכחית	סה"כ צריכה בקוט"ש	מחיר לקוט"ש בא"ג	סה"כ לתשלום
פרטי חשבון עבור תאריכים:						
777	פסגה	01/01/22	31/01/22	2.78	87.59	2.43 ₪
778	גבע	2,859.36	2,860.72	1.36	53.68	0.73 ₪
779	שפל	3,776.94	3,787.74	10.79	33.94	3.66 ₪

סה"כ לדייר:

פסגה	גבע	שפל	סה"כ	שיא ביקוש
2.78	1.36	10.79	14.93	0.11
2.43 ₪	0.73 ₪	3.66 ₪	6.83 ₪	

סה"כ צריכה
 סה"כ לתשלום

0.00 ₪	תשלום קבוע	
0.00 ₪	תשלום עבור גודל חיבור בKVA (0x0)	
6.83 ₪	סה"כ לתשלום	לא כולל מע"מ

התפלגות חיוב בש"ח לפי תעו"ז

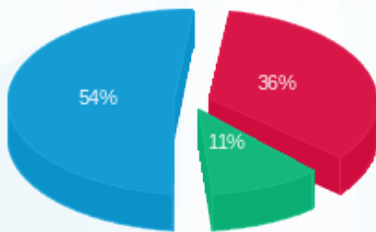

פסגה (2.43 ₪) ■
 גבע (0.73 ₪) ■
 שפל (3.66 ₪) ■

הסטוריית צריכה בקוט"ש

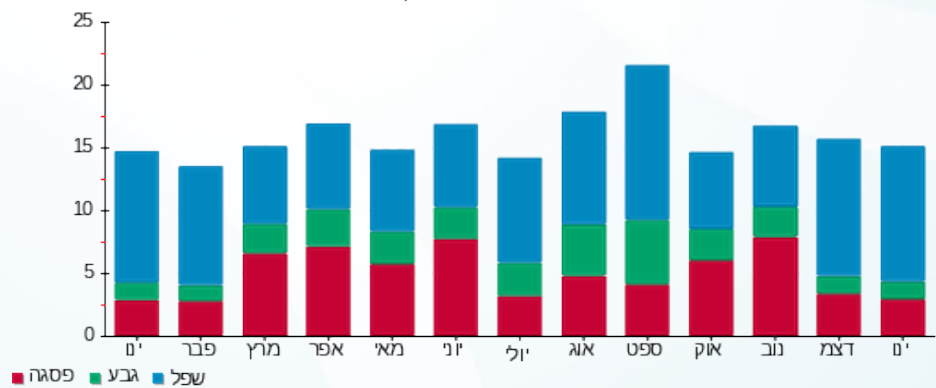



03/02/22 תאריך הפקה:
 31/01/22 תאריך קריאה נוכחית:
 01/01/22 תאריך קריאה קודמת:

שם דייר: 241-מקדונלס-כשר
 שם אתר: קניון אבנת

לקוח/ה נכבד/ה, אנו מתכבדים להגיש את חישוב צריכת החשמל לתקופה 01/01/22 - 31/01/22:

241-מקדונלס-כשר - 4 - 00024622(3x63)

סוג תעריף	סוג צריכה	קריאה קודמת	קריאה נוכחית	סה"כ צריכה בקוט"ש	מחיר לקוט"ש בא"ג	סה"כ לתשלום
פרטי חשבון עבור תאריכים:						
		01/01/22	31/01/22			
777	פסגה	235,146.19	236,403.25	1,257.06	87.59	1,101.06 ₪
778	גבע	492,318.71	492,645.86	327.15	53.68	175.61 ₪
779	שפל	165,398.10	168,251.01	2,852.91	33.94	968.28 ₪

חלק יחסי מצריכת חשמל מגדלי קירור

סוג תעריף	סוג צריכה	קריאה קודמת	קריאה נוכחית	סה"כ צריכה בקוט"ש	מחיר לקוט"ש בא"ג	סה"כ לתשלום
פרטי חשבון עבור תאריכים:						
		01/01/22	31/01/22			
777	פסגה			58.074	87.59	50.87 ₪
778	גבע			9.355	53.68	5.02 ₪
779	שפל			105.077	33.94	35.66 ₪

מנדפים 2

סוג תעריף	סוג צריכה	קריאה קודמת	קריאה נוכחית	סה"כ צריכה בקוט"ש	מחיר לקוט"ש בא"ג	סה"כ לתשלום
פרטי חשבון עבור תאריכים:						
		01/01/22	31/01/22			
777	פסגה			159.083	87.59	139.34 ₪
778	גבע			26.381	53.68	14.16 ₪
779	שפל			283.165	33.94	96.11 ₪

סה"כ לדייר:

פסגה	גבע	שפל	סה"כ	שיא ביקוש
1,474.22	362.89	3,241.15	5,078.26	17.61
1,291.27 ₪	194.80 ₪	1,100.05 ₪	2,586.11 ₪	

סה"כ צריכה
 סה"כ לתשלום

211.60 ₪	תשלום קבוע	
11.89 ₪	תשלום עבור גודל חיבור בKVA (3x63)	
2,809.60 ₪	סה"כ לתשלום	לא כולל מע"מ





התפלגות חיוב בש"ח לפי תעו"ז

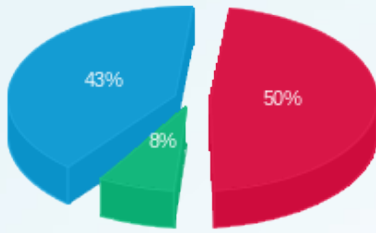

- פסגה (1,291.27 ש"ח)
- גבע (194.80 ש"ח)
- שפל (1,100.05 ש"ח)

הסטוריית צריכה בקוט"ש

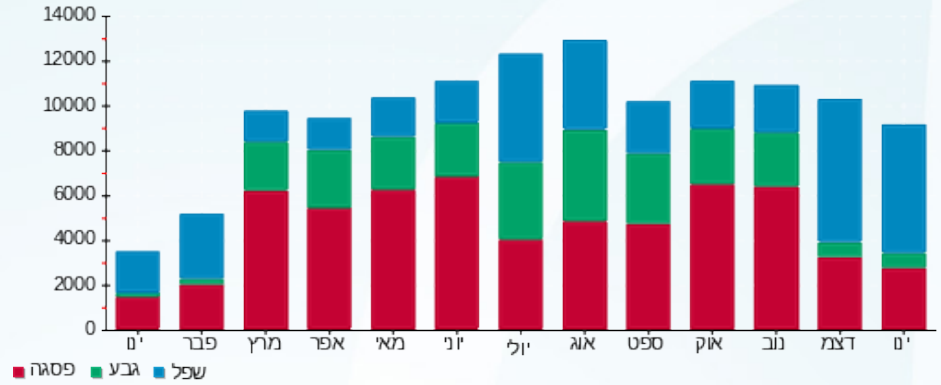

03/02/22 תאריך הפקה:
 31/01/22 תאריך קריאה נוכחית:
 01/01/22 תאריך קריאה קודמת:

שם דייר: 241.1-מחסן מקדונלדס כשר
 שם אתר: קניון אבנת

לקוח/ה נכבד/ה, אנו מתכבדים להגיש את חישוב צריכת החשמל לתקופה 01/01/22 - 31/01/22:

241.1-מחסן מקדונלדס כשר - 2 - 00024309(0x0)

סוג תעריף	סוג צריכה	קריאה קודמת	קריאה נוכחית	סה"כ צריכה בקוט"ש	מחיר לקוט"ש בא"ג	סה"כ לתשלום
			01/01/22	31/01/22	פרטי חשבון עבור תאריכים:	
777	פסגה	101,326.33	101,687.69	361.37	87.59	316.52 ₪
778	גבע	66,562.97	66,733.74	170.76	53.68	91.67 ₪
779	שפל	158,613.46	159,909.68	1,296.22	33.94	439.94 ₪

סה"כ לדייר:

פסגה	גבע	שפל	סה"כ	שיא ביקוש
361.37	170.76	1,296.22	1,828.35	4.11
₪ 316.52	₪ 91.67	₪ 439.94	₪ 848.13	

סה"כ צריכה
 סה"כ לתשלום

₪ 93.49	תשלום קבוע	
₪ 0.00	תשלום עבור גודל חיבור בKVA (0x0)	
₪ 941.62	סה"כ לתשלום	לא כולל מע"מ

התפלגות חיוב בש"ח לפי תעו"ז

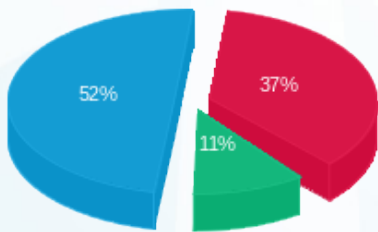

פסגה (₪ 316.52) 52%
 גבע (₪ 91.67) 11%
 שפל (₪ 439.94) 37%

הסטוריית צריכה בקוט"ש

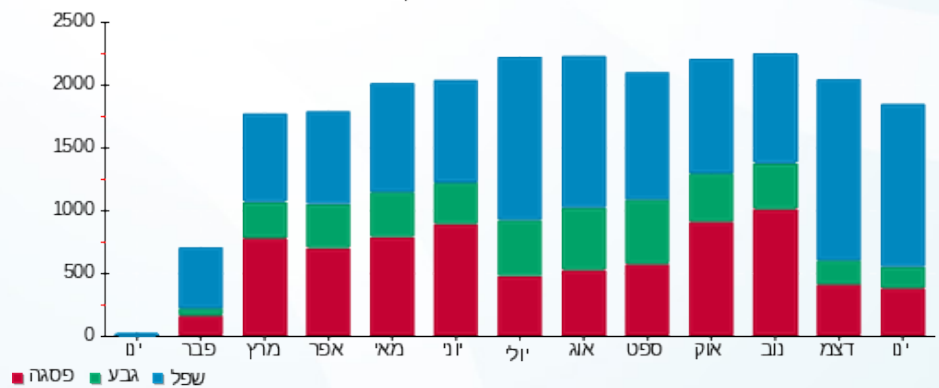



03/02/22 תאריך הפקה:
 31/01/22 תאריך קריאה נוכחית:
 01/01/22 תאריך קריאה קודמת:

שם דייר: 242-ניו דלי סנדוויץ
שם אתר: קניון אבנת

לקוח/ה נכבד/ה, אנו מתכבדים להגיש את חישוב צריכת החשמל לתקופה 01/01/22 - 31/01/22:

242-ניו דלי סנדוויץ - 3 - (3x63)00024622

סוג תעריף	סוג צריכה	קריאה קודמת	קריאה נוכחית	סה"כ צריכה בקוט"ש	מחיר לקוט"ש בא"ג	סה"כ לתשלום
			31/01/22	01/01/22	פרטי חשבון עבור תאריכים:	
777	פסגה	154,151.88	154,936.02	784.13	87.59	686.82 ₪
778	גבע	63,273.84	63,436.67	162.84	53.68	87.41 ₪
779	שפל	115,519.61	117,237.14	1,717.53	33.94	582.93 ₪

חלק יחסי מצריכת חשמל מגדלי קירור

סוג תעריף	סוג צריכה	קריאה קודמת	קריאה נוכחית	סה"כ צריכה בקוט"ש	מחיר לקוט"ש בא"ג	סה"כ לתשלום
			31/01/22	01/01/22	פרטי חשבון עבור תאריכים:	
777	פסגה			58.074	87.59	50.87 ₪
778	גבע			9.355	53.68	5.02 ₪
779	שפל			105.077	33.94	35.66 ₪

מנדפים 2

סוג תעריף	סוג צריכה	קריאה קודמת	קריאה נוכחית	סה"כ צריכה בקוט"ש	מחיר לקוט"ש בא"ג	סה"כ לתשלום
			31/01/22	01/01/22	פרטי חשבון עבור תאריכים:	
777	פסגה			99.233	87.59	86.92 ₪
778	גבע			13.131	53.68	7.05 ₪
779	שפל			170.474	33.94	57.86 ₪

סה"כ לדייר:

פסגה	גבע	שפל	סה"כ	שיא ביקוש
941.44	185.32	1,993.08	3,119.85	9.12
₪ 824.61	₪ 99.48	₪ 676.45	₪ 1,600.54	

סה"כ צריכה
 סה"כ לתשלום

211.60 ₪	תשלום קבוע	
11.89 ₪	תשלום עבור גודל חיבור בKVA (3x63)	
1,824.03 ₪	סה"כ לתשלום	לא כולל מע"מ





התפלגות חיוב בש"ח לפי תעו"ז

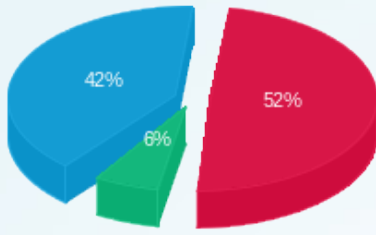

- פסגה (824.61 ש"ח)
- גבע (99.48 ש"ח)
- שפל (676.45 ש"ח)

הסטוריית צריכה בקוט"ש

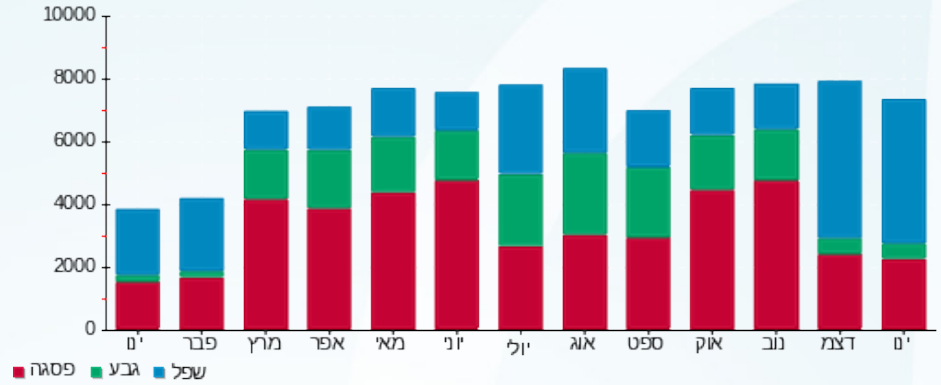

03/02/22 תאריך הפקדה:
 31/01/22 תאריך קריאה נוכחית:
 01/01/22 תאריך קריאה קודמת:

שם דייר: 242.1-מחסן ניו דלי סנדוויץ
 שם אתר: קניון אבנת

לקוח/ה נכבד/ה, אנו מתכבדים להגיש את חישוב צריכת החשמל לתקופה 01/01/22 - 31/01/22:

242.1-מחסן ניו דלי סנדוויץ - 3 - 00024310(0x0)

סוג תעריף	סוג צריכה	קריאה קודמת	קריאה נוכחית	סה"כ צריכה בקוט"ש	מחיר לקוט"ש בא"ג	סה"כ לתשלום
פרטי חשבון עבור תאריכים:						
777	פסגה	01/01/22	31/01/22	126.88	87.59	111.13 ₪
778	גבע	12,774.60	12,836.71	62.10	53.68	33.34 ₪
779	שפל	27,991.65	28,467.20	475.54	33.94	161.40 ₪

סה"כ לדייר:

פסגה	גבע	שפל	סה"כ	שיא ביקוש
126.88	62.10	475.54	664.52	1.15
111.13 ₪	33.34 ₪	161.40 ₪	305.87 ₪	

סה"כ צריכה
 סה"כ לתשלום

36.10 ₪	תשלום קבוע	
0.00 ₪	תשלום עבור גודל חיבור בKVA (0x0)	
341.97 ₪	סה"כ לתשלום	לא כולל מע"מ

התפלגות חיוב בש"ח לפי תעו"ז

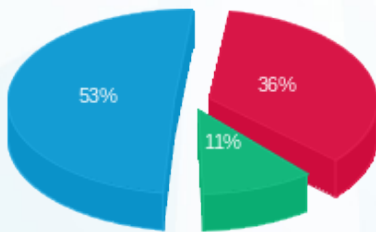

פסגה (111.13 ₪) - 36%
 גבע (33.34 ₪) - 11%
 שפל (161.40 ₪) - 53%

הסטוריית צריכה בקוט"ש

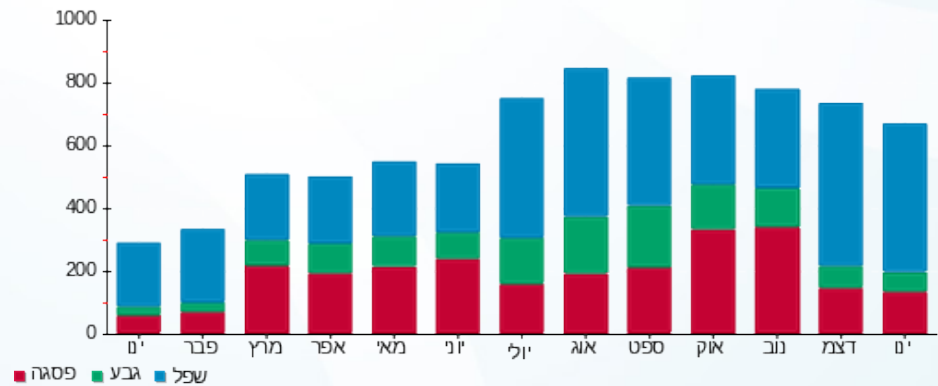

03/02/22

תאריך הפקה:

שם דייר: 243-קרפצו

31/01/22

תאריך קריאה נוכחית:

שם אתר: קניון אבנת

01/01/22

תאריך קריאה קודמת:

לקוח/ה נכבד/ה, אנו מתכבדים להגיש את חישוב צריכת החשמל לתקופה 01/01/22 - 31/01/22:

243-קרפצו - 1 - 00024317 (3x63)

סוג תעריף	סוג צריכה	קריאה קודמת	קריאה נוכחית	סה"כ צריכה בקוט"ש	מחיר לקוט"ש בא"ג	סה"כ לתשלום
			31/01/22	01/01/22	פרטי חשבון עבור תאריכים:	
777	פסגה	345,341.64	347,302.96	1,961.32	87.59	1,717.92 ₪
778	גבע	197,835.56	198,162.03	326.47	53.68	175.25 ₪
779	שפל	262,666.81	266,490.41	3,823.61	33.94	1,297.73 ₪

חלק יחסי מצריכת חשמל מגדלי קירור

סוג תעריף	סוג צריכה	קריאה קודמת	קריאה נוכחית	סה"כ צריכה בקוט"ש	מחיר לקוט"ש בא"ג	סה"כ לתשלום
			31/01/22	01/01/22	פרטי חשבון עבור תאריכים:	
777	פסגה			76.488	87.59	67.00 ₪
778	גבע			12.321	53.68	6.61 ₪
779	שפל			138.394	33.94	46.97 ₪

סה"כ לדייר:

פסגה	גבע	שפל	סה"כ	שיא ביקוש
2,037.80	338.79	3,962.00	6,338.60	22.77
1,784.91 ₪	181.86 ₪	1,344.70 ₪	3,311.48 ₪	

סה"כ צריכה
סה"כ לתשלום

211.60 ₪	תשלום קבוע	
11.89 ₪	תשלום עבור גודל חיבור בKVA (3x63)	
3,534.97 ₪	סה"כ לתשלום	לא כולל מע"מ

התפלגות חיוב בש"ח לפי תע"ז

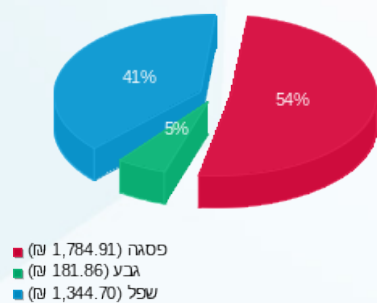

הסטוריית צריכה בקוט"ש

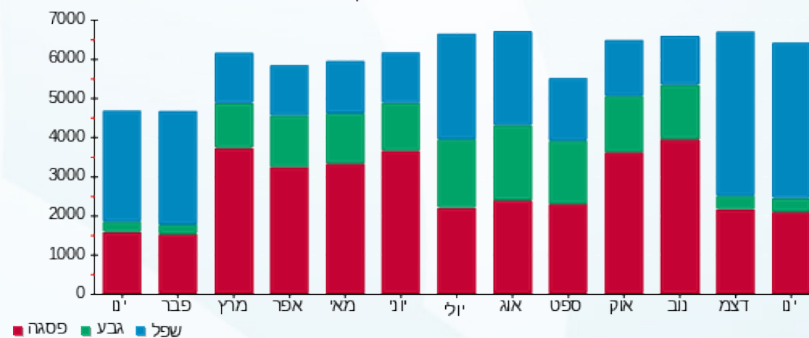



03/02/22

תאריך הפקה:

שם דייר: 244-סיציליאנו

31/01/22

תאריך קריאה נוכחית:

שם אתר: קניון אבנת

01/01/22

תאריך קריאה קודמת:

לקוח/ה נכבד/ה, אנו מתכבדים להגיש את חישוב צריכת החשמל לתקופה 01/01/22 - 31/01/22:

244 סיציליאנו - 5 - 00024622 (0x0)

סוג תעריף	סוג צריכה	קריאה קודמת	קריאה נוכחית	סה"כ צריכה בקוט"ש	מחיר לקוט"ש בא"ג	סה"כ לתשלום
פרטי חשבון עבור תאריכים:						
777	פסגה	01/01/22	31/01/22	1,182.31	87.59	1,035.59 ₪
778	גבע	18,715.91	19,028.76	312.84	53.68	167.93 ₪
779	שפל	32,457.07	35,200.97	2,743.90	33.94	931.28 ₪

סה"כ לדייר:

פסגה	גבע	שפל	סה"כ	שיא ביקוש
1,182.31	312.84	2,743.90	4,239.06	15.34
1,035.59 ₪	167.93 ₪	931.28 ₪	2,134.80 ₪	

סה"כ צריכה

סה"כ לתשלום

211.60 ₪	תשלום קבוע	
0.00 ₪	תשלום עבור גודל חיבור בKVA (0x0)	
2,346.40 ₪	סה"כ לתשלום	לא כולל מע"מ

התפלגות חיוב בש"ח לפי תעו"ז

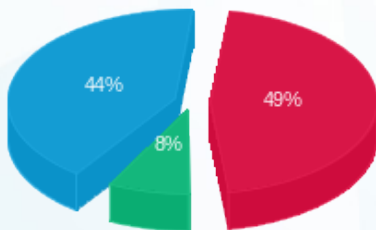

■ פסגה (1,035.59 ₪)
 ■ גבע (167.93 ₪)
 ■ שפל (931.28 ₪)

הסטוריית צריכה בקוט"ש

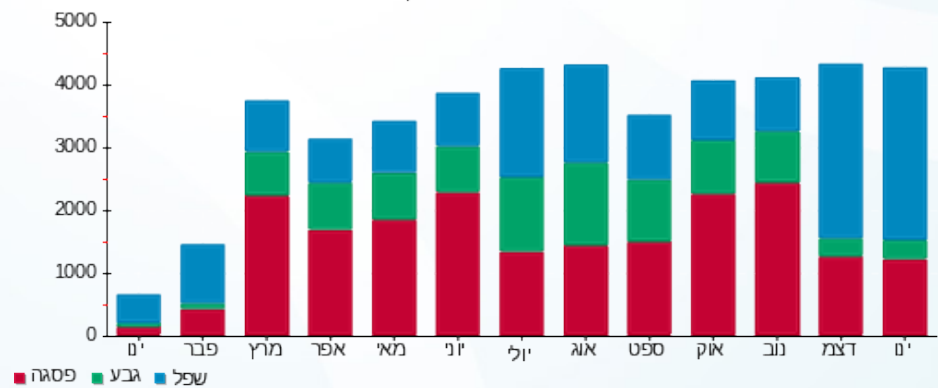



03/02/22

תאריך הפקדה:

שם דייר: 245 - בורגרניץ'

31/01/22

תאריך קריאה נוכחית:

שם אתר: קניון אבנת

01/01/22

תאריך קריאה קודמת:

לקוח/ה נכבד/ה, אנו מתכבדים להגיש את חישוב צריכת החשמל לתקופה 01/01/22 - 31/01/22:

245 - בורגרניץ' - 5 - 00024318 (3x63)

סוג תעריף	סוג צריכה	קריאה קודמת	קריאה נוכחית	סה"כ צריכה בקוט"ש	מחיר לקוט"ש בא"ג	סה"כ לתשלום
פרטי חשבון עבור תאריכים:						
		01/01/22	31/01/22			
777	פסגה	441,924.82	443,777.18	1,852.36	87.59	1,622.48 ₪
778	גבע	318,657.76	319,155.09	497.33	53.68	266.97 ₪
779	שפל	438,512.74	442,782.62	4,269.88	33.94	1,449.20 ₪

סה"כ לדייר:

פסגה	גבע	שפל	סה"כ	שיא ביקוש
1,852.36	497.33	4,269.88	6,619.57	19.11
1,622.48 ₪	266.97 ₪	1,449.20 ₪	3,338.65 ₪	

סה"כ צריכה

סה"כ לתשלום

211.60 ₪	תשלום קבוע	
11.89 ₪	תשלום עבור גודל חיבור בKVA (3x63)	
3,562.13 ₪	סה"כ לתשלום	לא כולל מע"מ

התפלגות חיוב בש"ח לפי תע"ז

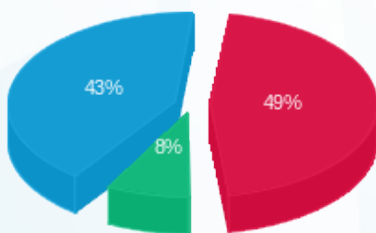

■ פסגה (1,622.48 ₪)
■ גבע (266.97 ₪)
■ שפל (1,449.20 ₪)

הסטוריית צריכה בקוט"ש

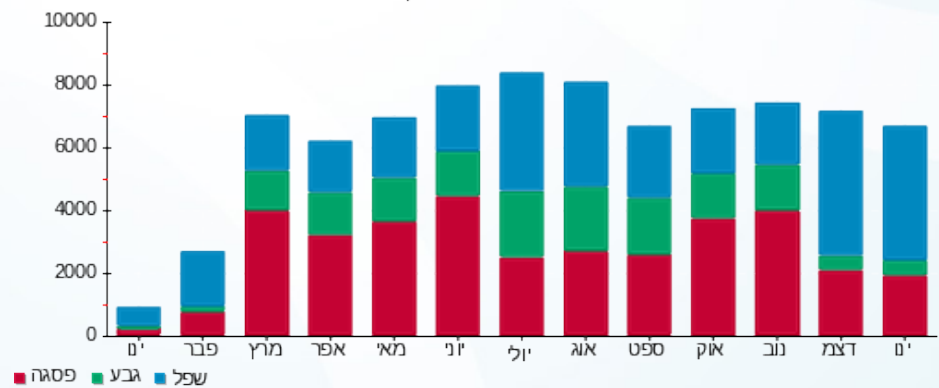



03/02/22 תאריך הפקה:
 31/01/22 תאריך קריאה נוכחית:
 01/01/22 תאריך קריאה קודמת:

שם דייר: 245 א-מקדונלס
שם אתר: קניון אבנת

לקוח/ה נכבד/ה, אנו מתכבדים להגיש את חישוב צריכת החשמל לתקופה 01/01/22 - 31/01/22:

245 א-מקדונלס - 1 - (0x0)00024622

סוג תעריף	סוג צריכה	קריאה קודמת	קריאה נוכחית	סה"כ צריכה בקוט"ש	מחיר לקוט"ש בא"ג	סה"כ לתשלום
פרטי חשבון עבור תאריכים:			01/01/22	31/01/22		
777	פסגה	1,183,001.74	1,185,810.70	2,808.96	87.59	2,460.37 ₪
778	גבע	674,478.87	675,339.66	860.79	53.68	462.07 ₪
779	שפל	639,337.56	646,134.90	6,797.34	33.94	2,307.02 ₪

העמסת מנדף

סוג תעריף	סוג צריכה	קריאה קודמת	קריאה נוכחית	סה"כ צריכה בקוט"ש	מחיר לקוט"ש בא"ג	סה"כ לתשלום
פרטי חשבון עבור תאריכים:			01/01/22	31/01/22		
777	פסגה			913.343	87.59	800.00 ₪
778	גבע			227.640	53.68	122.20 ₪
779	שפל			1,848.665	33.94	627.44 ₪

חלק יחסי מצריכת חשמל מגדלי קירור

סוג תעריף	סוג צריכה	קריאה קודמת	קריאה נוכחית	סה"כ צריכה בקוט"ש	מחיר לקוט"ש בא"ג	סה"כ לתשלום
פרטי חשבון עבור תאריכים:			01/01/22	31/01/22		
777	פסגה			137.394	87.59	120.34 ₪
778	גבע			22.132	53.68	11.88 ₪
779	שפל			248.596	33.94	84.37 ₪

סה"כ לדייר:

פסגה	גבע	שפל	סה"כ	שיא ביקוש
3,859.70	1,110.56	8,894.60	13,864.87	33.14
₪ 3,380.71	₪ 596.15	₪ 3,018.83	₪ 6,995.69	

סה"כ צריכה
 סה"כ לתשלום

211.60 ₪	תשלום קבוע	
0.00 ₪	תשלום עבור גודל חיבור בKVA (0x0)	
7,207.29 ₪	סה"כ לתשלום	לא כולל מע"מ





התפלגות חיוב בש"ח לפי תעו"ז

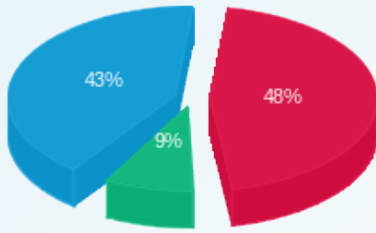

- פסגה (ש"ח 3,380.71)
- גבע (ש"ח 596.15)
- שפל (ש"ח 3,018.83)

הסטוריית צריכה בקוט"ש

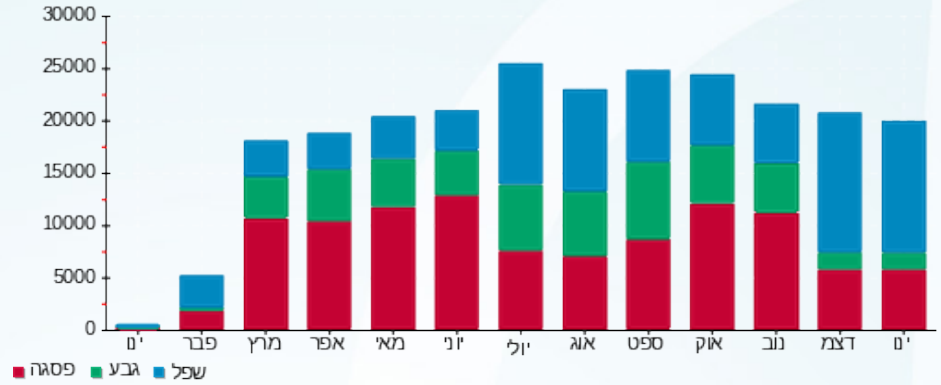

03/02/22 תאריך הפקה:
 31/01/22 תאריך קריאה נוכחית:
 01/01/22 תאריך קריאה קודמת:

שם דייר: 245.1-מקדונלדס - מחסן
 שם אתר: קניון אבנת

לקוח/ה נכבד/ה, אנו מתכבדים להגיש את חישוב צריכת החשמל לתקופה 01/01/22 - 31/01/22:

245.1-מקדונלדס - מחסן - 1 - 00023702(0x0)

סוג תעריף	סוג צריכה	קריאה קודמת	קריאה נוכחית	סה"כ צריכה בקוט"ש	מחיר לקוט"ש בא"ג	סה"כ לתשלום
פרטי חשבון עבור תאריכים:						
777	פסגה	01/01/22	31/01/22	97.13	87.59	85.08 ₪
778	גבע	75,526.57	75,575.35	48.78	53.68	26.19 ₪
779	שפל	141,447.85	141,867.18	419.33	33.94	142.32 ₪

סה"כ לדייר:

פסגה	גבע	שפל	סה"כ	שיא ביקוש
97.13	48.78	419.33	565.24	4.45
85.08 ₪	26.19 ₪	142.32 ₪	253.58 ₪	

סה"כ צריכה
 סה"כ לתשלום

211.60 ₪	תשלום קבוע	
0.00 ₪	תשלום עבור גודל חיבור בKVA (0x0)	
465.18 ₪	סה"כ לתשלום	לא כולל מע"מ

התפלגות חיוב בש"ח לפי תעו"ז

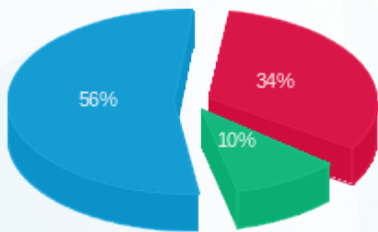

■ פסגה (85.08 ₪)
 ■ גבע (26.19 ₪)
 ■ שפל (142.32 ₪)

הסטוריית צריכה בקוט"ש

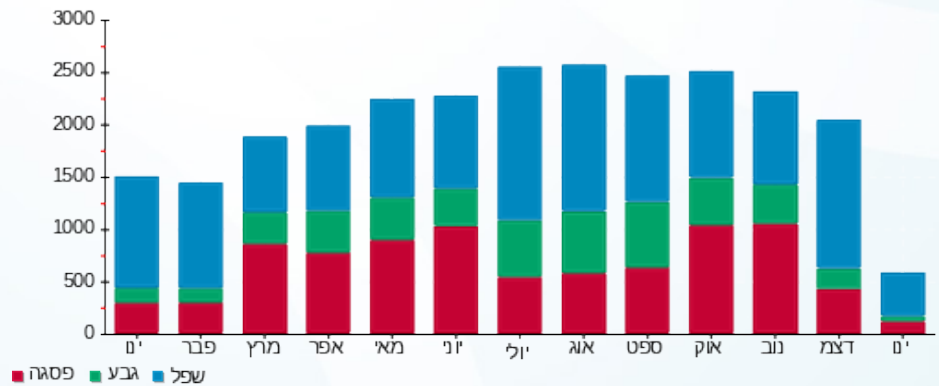

03/02/22 תאריך הפקה:
 31/01/22 תאריך קריאה נוכחית:
 01/01/22 תאריך קריאה קודמת:

שם דייר: 246-אינגליש קייק
 שם אתר: קניון אבנת

לקוח/ה נכבד/ה, אנו מתכבדים להגיש את חישוב צריכת החשמל לתקופה 01/01/22 - 31/01/22:

246-אינגליש קייק - 4 - 00024318 (3x63)

סוג תעריף	סוג צריכה	קריאה קודמת	קריאה נוכחית	סה"כ צריכה בקוט"ש	מחיר לקוט"ש בא"ג	סה"כ לתשלום
פרטי חשבון עבור תאריכים:						
		01/01/22	31/01/22			
777	פסגה	723,896.62	725,320.13	1,423.51	87.59	1,246.85 ₪
778	גבע	495,308.37	496,355.94	1,047.57	53.68	562.34 ₪
779	שפל	671,673.88	676,922.51	5,248.63	33.94	1,781.38 ₪

העמסת מנדפים

סוג תעריף	סוג צריכה	קריאה קודמת	קריאה נוכחית	סה"כ צריכה בקוט"ש	מחיר לקוט"ש בא"ג	סה"כ לתשלום
פרטי חשבון עבור תאריכים:						
		01/01/22	31/01/22			
777	פסגה			462.860	87.59	405.42 ₪
778	גבע			277.035	53.68	148.71 ₪
779	שפל			1,427.464	33.94	484.48 ₪

חלק יחסי מצריכת חשמל מגדלי קירור

סוג תעריף	סוג צריכה	קריאה קודמת	קריאה נוכחית	סה"כ צריכה בקוט"ש	מחיר לקוט"ש בא"ג	סה"כ לתשלום
פרטי חשבון עבור תאריכים:						
		01/01/22	31/01/22			
777	פסגה			134.562	87.59	117.86 ₪
778	גבע			21.676	53.68	11.64 ₪
779	שפל			243.470	33.94	82.63 ₪

סה"כ לדייר:

פסגה	גבע	שפל	סה"כ	שיא ביקוש
2,020.93	1,346.28	6,919.56	10,286.78	31.46
1,770.14 ₪	722.68 ₪	2,348.50 ₪	4,841.32 ₪	

סה"כ צריכה
 סה"כ לתשלום

211.60 ₪	תשלום קבוע	
11.89 ₪	תשלום עבור גודל חיבור בKVA (3x63)	
5,064.81 ₪	סה"כ לתשלום	לא כולל מע"מ



התפלגות חיוב בש"ח לפי תעו"ז

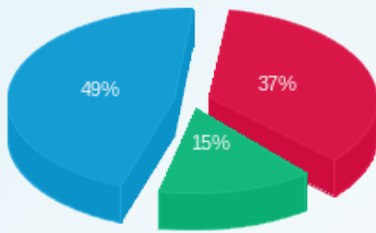

- פסגה (1,770.14 ש"ח)
- גבע (722.68 ש"ח)
- שפל (2,348.50 ש"ח)

הסטוריית צריכה בקוט"ש

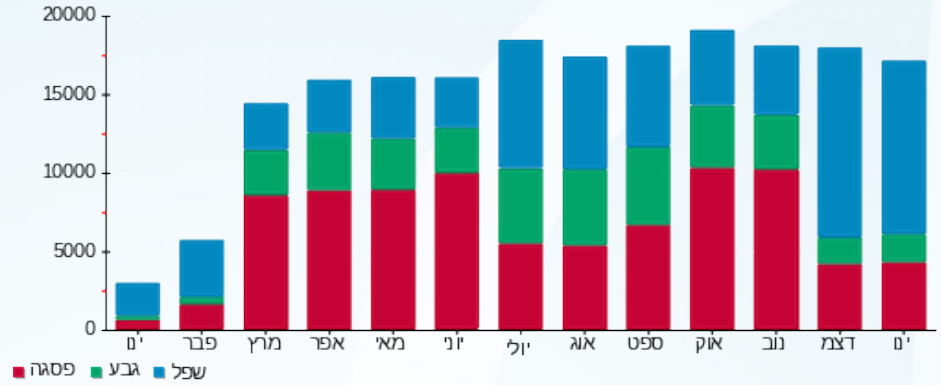

- פסגה
- גבע
- שפל



03/02/22 תאריך הפקה:
 31/01/22 תאריך קריאה נוכחית:
 01/01/22 תאריך קריאה קודמת:

שם דייר: 247 - ריפליי
 שם אתר: קניון אבנת

לקוח/ה נכבד/ה, אנו מתכבדים להגיש את חישוב צריכת החשמל לתקופה 01/01/22 - 31/01/22:

247 - ריפליי - 5 - 00024317(3x32)

סוג תעריף	סוג צריכה	קריאה קודמת	קריאה נוכחית	סה"כ צריכה בקוט"ש	מחיר לקוט"ש בא"ג	סה"כ לתשלום
			31/01/22	01/01/22	פרטי חשבון עבור תאריכים:	
777	פסגה	340,361.37	341,080.47	719.10	87.59	629.86 ₪
778	גבע	183,347.17	183,450.87	103.70	53.68	55.67 ₪
779	שפל	107,022.33	108,523.47	1,501.13	33.94	509.49 ₪

חלק יחסי מצריכת חשמל מגדלי קירור

סוג תעריף	סוג צריכה	קריאה קודמת	קריאה נוכחית	סה"כ צריכה בקוט"ש	מחיר לקוט"ש בא"ג	סה"כ לתשלום
			31/01/22	01/01/22	פרטי חשבון עבור תאריכים:	
777	פסגה			178.471	87.59	156.32 ₪
778	גבע			28.749	53.68	15.43 ₪
779	שפל			322.919	33.94	109.60 ₪

סה"כ לדירה:

פסגה	גבע	שפל	סה"כ	שיא ביקוש
897.57	132.45	1,824.05	2,854.08	12.72
₪ 786.18	₪ 71.10	₪ 619.08	₪ 1,476.37	

סה"כ צריכה
 סה"כ לתשלום

211.60 ₪	תשלום קבוע	
6.04 ₪	תשלום עבור גודל חיבור בKVA (3x32)	
1,694.01 ₪	סה"כ לתשלום	לא כולל מע"מ

התפלגות חיוב בש"ח לפי תע"ז

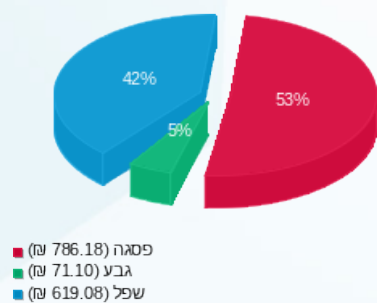

הסטוריית צריכה בקוט"ש

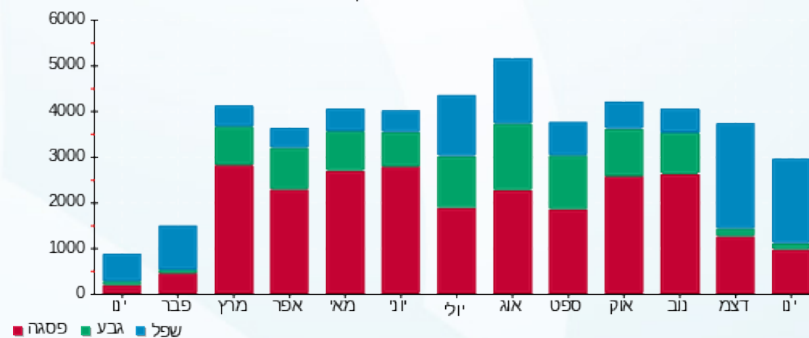



03/02/22

תאריך הפקה:

שם דייר: 248-קיווי

31/01/22

תאריך קריאה נוכחית:

שם אתר: קניון אבנת

01/01/22

תאריך קריאה קודמת:

לקוח/ה נכבד/ה, אנו מתכבדים להגיש את חישוב צריכת החשמל לתקופה 01/01/22 - 31/01/22:

248-קיווי - 3 - 00024317(3x25)

סוג תעריף	סוג צריכה	קריאה קודמת	קריאה נוכחית	סה"כ צריכה בקוט"ש	מחיר לקוט"ש בא"ג	סה"כ לתשלום
פרטי חשבון עבור תאריכים:						
777	פסגה	01/01/22	31/01/22	495.84	87.59	434.31 ₪
778	גבע	122,569.85	122,617.86	48.01	53.68	25.77 ₪
779	שפל	98,041.75	98,926.33	884.59	33.94	300.23 ₪

חלק יחסי מצריכת חשמל מגדלי קירור

סוג תעריף	סוג צריכה	קריאה קודמת	קריאה נוכחית	סה"כ צריכה בקוט"ש	מחיר לקוט"ש בא"ג	סה"כ לתשלום
פרטי חשבון עבור תאריכים:						
777	פסגה	01/01/22	31/01/22	89.236	87.59	78.16 ₪
778	גבע			14.375	53.68	7.72 ₪
779	שפל			161.459	33.94	54.80 ₪

סה"כ לדייר:

פסגה	גבע	שפל	סה"כ	שיא ביקוש
585.08	62.38	1,046.05	1,693.50	8.08
₪ 512.47	₪ 33.49	₪ 355.03	₪ 900.98	

סה"כ צריכה

סה"כ לתשלום

211.60 ₪	תשלום קבוע	
4.72 ₪	תשלום עבור גודל חיבור בKVA (3x25)	
1,117.30 ₪	סה"כ לתשלום	לא כולל מע"מ

התפלגות חיוב בש"ח לפי תע"ז

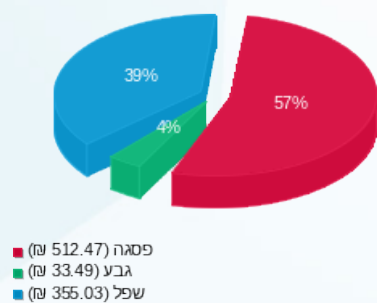

הסטוריית צריכה בקוט"ש

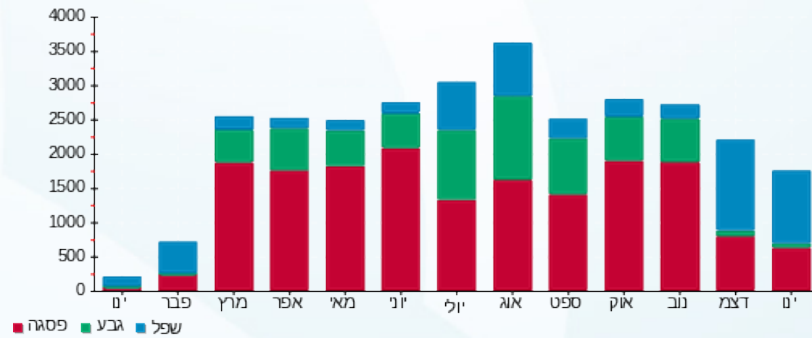

03/02/22 תאריך הפקה:
 31/01/22 תאריך קריאה נוכחית:
 01/01/22 תאריך קריאה קודמת:

שם דייר: 249 בובי בראון
 שם אתר: קניון אבנת

לקוח/ה נכבד/ה, אנו מתכבדים להגיש את חישוב צריכת החשמל לתקופה 01/01/22 - 31/01/22:

בובי בראון - 1 - 16048038(3x40)

סוג תעריף	סוג צריכה	קריאה קודמת	קריאה נוכחית	סה"כ צריכה בקוט"ש	מחיר לקוט"ש בא"ג	סה"כ לתשלום
פרטי חשבון עבור תאריכים:			01/01/22	31/01/22		
777	פסגה	62,659.95	63,171.80	511.85	87.59	448.33 ₪
778	גבע	23,963.70	24,021.70	58.00	53.68	31.13 ₪
779	שפל	30,758.50	31,553.50	795.00	33.94	269.82 ₪

חלק יחסי מצריכת חשמל מגדלי קירור

סוג תעריף	סוג צריכה	קריאה קודמת	קריאה נוכחית	סה"כ צריכה בקוט"ש	מחיר לקוט"ש בא"ג	סה"כ לתשלום
פרטי חשבון עבור תאריכים:			01/01/22	31/01/22		
777	פסגה			46.742	87.59	40.94 ₪
778	גבע			7.530	53.68	4.04 ₪
779	שפל			84.574	33.94	28.70 ₪

סה"כ לדייר:

פסגה	גבע	שפל	סה"כ	שיא ביקוש
558.59	65.53	879.57	1,503.70	7.82
₪ 489.27	₪ 35.18	₪ 298.53	₪ 822.97	

סה"כ צריכה
 סה"כ לתשלום

211.60 ₪	תשלום קבוע	
7.55 ₪	תשלום עבור גודל חיבור בKVA (3x40)	
1,042.12 ₪	סה"כ לתשלום	לא כולל מע"מ

התפלגות חיוב בש"ח לפי תע"ז

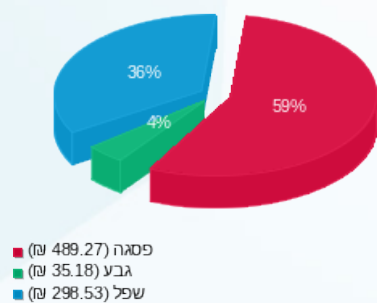

הסטוריית צריכה בקוט"ש

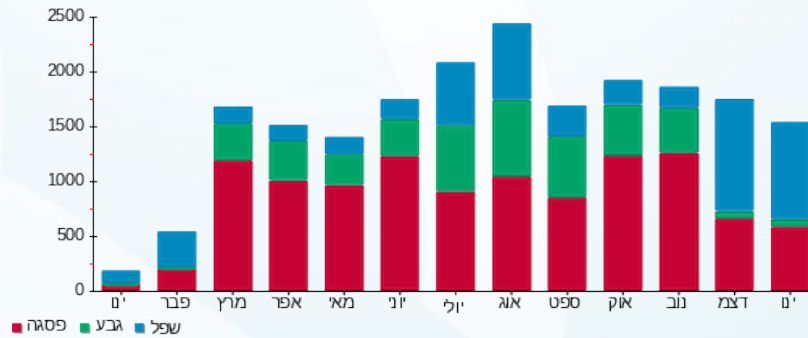



03/02/22 תאריך הפקה:
 31/01/22 תאריך קריאה נוכחית:
 01/01/22 תאריך קריאה קודמת:

שם דייר: 249-250 ביגה
שם אתר: קניון אבנת

לקוח/ה נכבד/ה, אנו מתכבדים להגיש את חישוב צריכת החשמל לתקופה 01/01/22 - 31/01/22:

249-250 ביגה - 2 - 00024622 (3x100)

סוג תעריף	סוג צריכה	קריאה קודמת	קריאה נוכחית	סה"כ צריכה בקוט"ש	מחיר לקוט"ש בא"ג	סה"כ לתשלום
פרטי חשבון עבור תאריכים:						
		01/01/22	31/01/22			
777	פסגה	407,882.46	411,108.62	3,226.16	87.59	2,825.79 ₪
778	גבע	171,795.41	172,506.78	711.37	53.68	381.86 ₪
779	שפל	331,331.28	338,625.02	7,293.74	33.94	2,475.50 ₪

מיזוג אוויר

סוג תעריף	סוג צריכה	קריאה קודמת	קריאה נוכחית	סה"כ צריכה בקוט"ש	מחיר לקוט"ש בא"ג	סה"כ לתשלום
פרטי חשבון עבור תאריכים:						
		01/01/22	31/01/22			
777	פסגה			113.315	87.59	99.25 ₪
778	גבע			18.254	53.68	9.80 ₪
779	שפל			205.028	33.94	69.59 ₪

מנדפים להעמסה

סוג תעריף	סוג צריכה	קריאה קודמת	קריאה נוכחית	סה"כ צריכה בקוט"ש	מחיר לקוט"ש בא"ג	סה"כ לתשלום
פרטי חשבון עבור תאריכים:						
		01/01/22	31/01/22			
777	פסגה			1,048.997	87.59	918.82 ₪
778	גבע			188.125	53.68	100.99 ₪
779	שפל			1,983.671	33.94	673.26 ₪

סה"כ לדייר:

פסגה	גבע	שפל	סה"כ	שיא ביקוש
4,388.47	917.75	9,482.44	14,788.66	34.79
₪ 3,843.86	₪ 492.65	₪ 3,218.34	₪ 7,554.85	

סה"כ צריכה
 סה"כ לתשלום

211.60 ₪	תשלום קבוע	
18.87 ₪	תשלום עבור גודל חיבור ב KVA (3x100)	
7,785.32 ₪	סה"כ לתשלום	לא כולל מע"מ





התפלגות חיוב בש"ח לפי תעו"ז

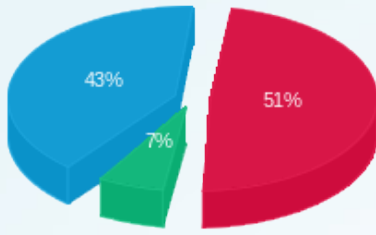

- פסגה (3,843.86)
- גבע (492.65)
- שפל (3,218.34)

הסטוריית צריכה בקוט"ש

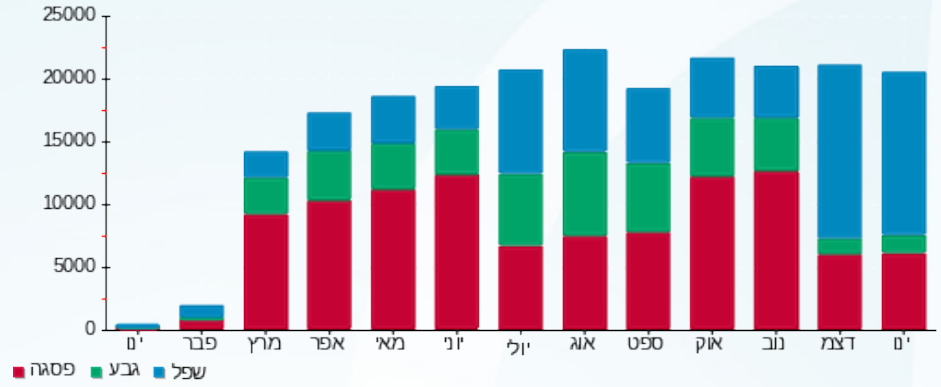



03/02/22

תאריך הפקה:

שם דייר: 249.1-מחסן רולדין

31/01/22

תאריך קריאה נוכחית:

שם אתר: קניון אבנת

01/01/22

תאריך קריאה קודמת:

לקוח/ה נכבד/ה, אנו מתכבדים להגיש את חישוב צריכת החשמל לתקופה 01/01/22 - 31/01/22:

249.1-מחסן רולדין - 7 - 00023702(0x0)

סוג תעריף	סוג צריכה	קריאה קודמת	קריאה נוכחית	סה"כ צריכה בקוט"ש	מחיר לקוט"ש בא"ג	סה"כ לתשלום
פרטי חשבון עבור תאריכים:						
777	פסגה	01/01/22	31/01/22	271.64	87.59	237.93 ₪
778	גבע	57,598.90	57,727.88	128.97	53.68	69.23 ₪
779	שפל	102,420.06	103,416.59	996.53	33.94	338.22 ₪

סה"כ לדיר:

פסגה	גבע	שפל	סה"כ	שיא ביקוש
271.64	128.97	996.53	1,397.14	2.51
237.93 ₪	69.23 ₪	338.22 ₪	645.38 ₪	

סה"כ צריכה

סה"כ לתשלום

211.60 ₪	תשלום קבוע	
0.00 ₪	תשלום עבור גודל חיבור בKVA (0x0)	
856.98 ₪	סה"כ לתשלום	לא כולל מע"מ

התפלגות חיוב בש"ח לפי תעו"ז

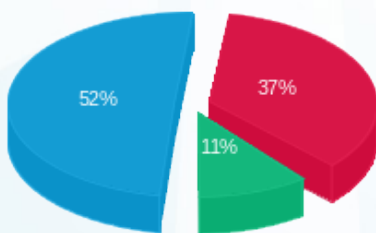

- פסגה (237.93 ₪) 52%
- גבע (69.23 ₪) 11%
- שפל (338.22 ₪) 37%

הסטוריית צריכה בקוט"ש

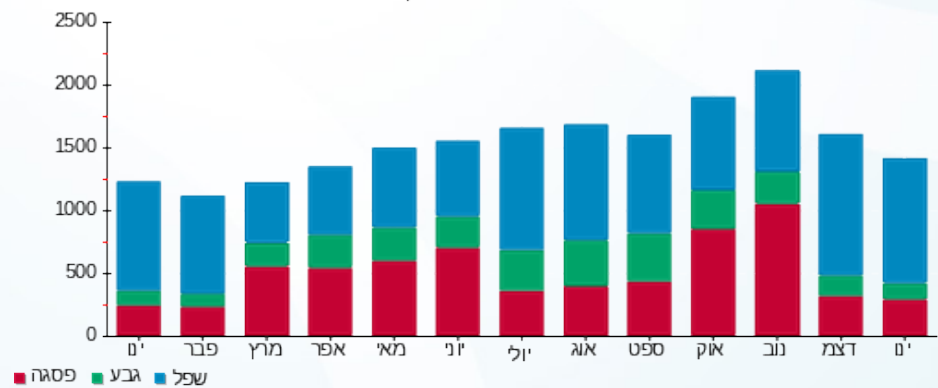

- פסגה
- גבע
- שפל





03/02/22

תאריך הפקדה:

שם דייר: 249.2 ביגה

31/01/22

תאריך קריאה נוכחית:

שם אתר: קניון אבנת

01/01/22

תאריך קריאה קודמת:

לקוח/ה נכבד/ה, אנו מתכבדים להגיש את חישוב צריכת החשמל לתקופה 01/01/22 - 31/01/22:

249.2 ביגה - 4 - (0x0)00024309

סוג תעריף	סוג צריכה	קריאה קודמת	קריאה נוכחית	סה"כ צריכה בקוט"ש	מחיר לקוט"ש בא"ג	סה"כ לתשלום
פרטי חשבון עבור תאריכים:						
777	פסגה	01/01/22	31/01/22	404.40	87.59	354.21 ₪
778	גבע	110,161.04	110,370.26	209.22	53.68	112.31 ₪
779	שפל	221,424.39	222,920.06	1,495.67	33.94	507.63 ₪

סה"כ לדייר:

פסגה	גבע	שפל	סה"כ	שיא ביקוש
404.40	209.22	1,495.67	2,109.29	4.39
354.21 ₪	112.31 ₪	507.63 ₪	974.15 ₪	

סה"כ צריכה

סה"כ לתשלום

211.60 ₪	תשלום קבוע	
0.00 ₪	תשלום עבור גודל חיבור בKVA (0x0)	
1,185.75 ₪	סה"כ לתשלום	לא כולל מע"מ

התפלגות חיוב בש"ח לפי תע"ז

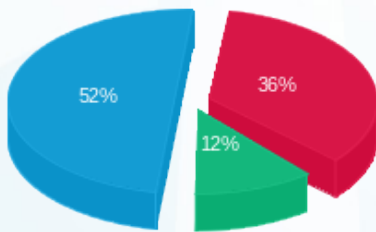

- פסגה (354.21 ₪)
- גבע (112.31 ₪)
- שפל (507.63 ₪)

הסטוריית צריכה בקוט"ש

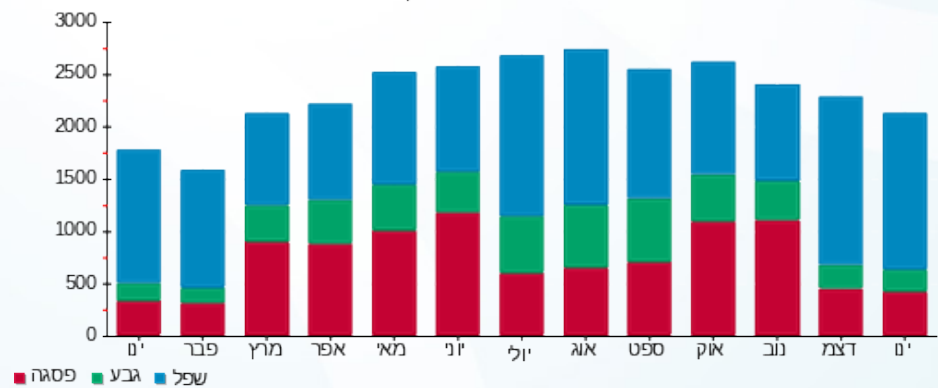



03/02/22

תאריך הפקדה:

שם דייר: 251- גנטלמן

31/01/22

תאריך קריאה נוכחית:

שם אתר: קניון אבנת

01/01/22

תאריך קריאה קודמת:

לקוח/ה נכבד/ה, אנו מתכבדים להגיש את חישוב צריכת החשמל לתקופה 01/01/22 - 31/01/22:

251- גנטלמן - 2 - 00024317(3x40)

סוג תעריף	סוג צריכה	קריאה קודמת	קריאה נוכחית	סה"כ צריכה בקוט"ש	מחיר לקוט"ש בא"ג	סה"כ לתשלום
פרטי חשבון עבור תאריכים:						
777	פסגה	01/01/22	31/01/22	677.53	87.59	593.45 ₪
778	גבע	131,874.05	131,954.71	80.66	53.68	43.30 ₪
779	שפל	120,120.48	121,088.53	968.05	33.94	328.56 ₪

חלק יחסי מצריכת חשמל מגדלי קירור

סוג תעריף	סוג צריכה	קריאה קודמת	קריאה נוכחית	סה"כ צריכה בקוט"ש	מחיר לקוט"ש בא"ג	סה"כ לתשלום
פרטי חשבון עבור תאריכים:						
777	פסגה	01/01/22	31/01/22	79.320	87.59	69.48 ₪
778	גבע			12.778	53.68	6.86 ₪
779	שפל			143.519	33.94	48.71 ₪

סה"כ לדירה:

פסגה	גבע	שפל	סה"כ	שיא ביקוש
756.85	93.44	1,111.57	1,961.86	7.28
₪ 662.93	₪ 50.16	₪ 377.27	₪ 1,090.35	

סה"כ צריכה
סה"כ לתשלום

211.60 ₪	תשלום קבוע	
7.55 ₪	תשלום עבור גודל חיבור בKVA (3x40)	
1,309.50 ₪	סה"כ לתשלום	לא כולל מע"מ

התפלגות חיוב בש"ח לפי תע"ז

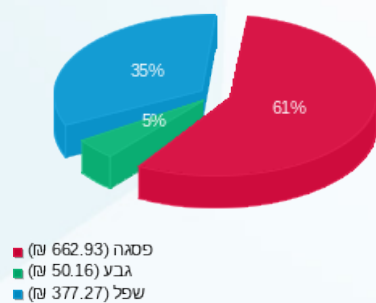

הסטוריית צריכה בקוט"ש

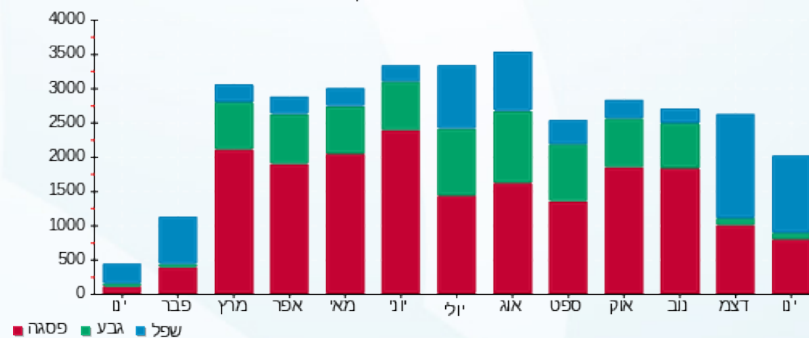

03/02/22 תאריך הפקה:
 31/01/22 תאריך קריאה נוכחית:
 01/01/22 תאריך קריאה קודמת:

שם דייר: 253-הבורסה לתכשיטים
 שם אתר: קניון אבנת

לקוח/ה נכבד/ה, אנו מתכבדים להגיש את חישוב צריכת החשמל לתקופה 01/01/22 - 31/01/22:

253-הבורסה לתכשיטים - 6 - 00024317(3x25)

סוג תעריף	סוג צריכה	קריאה קודמת	קריאה נוכחית	סה"כ צריכה בקוט"ש	מחיר לקוט"ש בא"ג	סה"כ לתשלום
פרטי חשבון עבור תאריכים:			01/01/22	31/01/22		
777	פסגה	182,754.90	183,066.67	311.77	87.59	273.08 ₪
778	גבע	103,621.57	103,657.81	36.24	53.68	19.45 ₪
779	שפל	58,227.16	58,800.83	573.67	33.94	194.70 ₪

חלק יחסי מצריכת חשמל מגדלי קירור

סוג תעריף	סוג צריכה	קריאה קודמת	קריאה נוכחית	סה"כ צריכה בקוט"ש	מחיר לקוט"ש בא"ג	סה"כ לתשלום
פרטי חשבון עבור תאריכים:			01/01/22	31/01/22		
777	פסגה			55.241	87.59	48.39 ₪
778	גבע			8.899	53.68	4.78 ₪
779	שפל			99.951	33.94	33.92 ₪

סה"כ לדייר:

פסגה	גבע	שפל	סה"כ	שיא ביקוש
367.02	45.14	673.62	1,085.77	4.98
₪ 321.47	₪ 24.23	₪ 228.63	₪ 574.32	

סה"כ צריכה
 סה"כ לתשלום

211.60 ₪	תשלום קבוע	
4.72 ₪	תשלום עבור גודל חיבור בKVA (3x25)	
790.64 ₪	סה"כ לתשלום	לא כולל מע"מ

התפלגות חיוב בש"ח לפי תע"ז

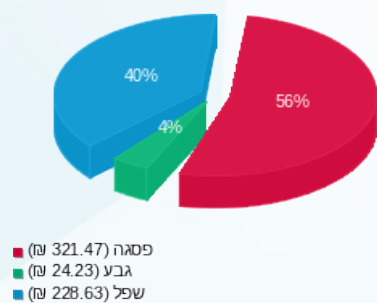

הסטוריית צריכה בקוט"ש

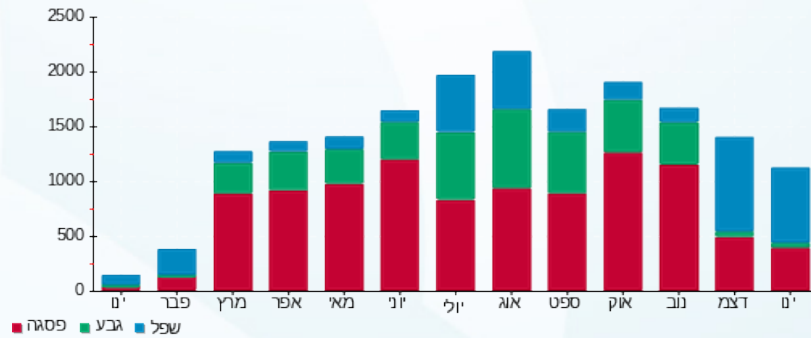

03/02/22 תאריך הפקה:
 31/01/22 תאריך קריאה נוכחית:
 01/01/22 תאריך קריאה קודמת:

שם דייר: 254-היינס
 שם אתר: קניון אבנת

לקוח/ה נכבד/ה, אנו מתכבדים להגיש את חישוב צריכת החשמל לתקופה 01/01/22 - 31/01/22:

254-היינס - 7 - 00024318(3x63)

סוג תעריף	סוג צריכה	קריאה קודמת	קריאה נוכחית	סה"כ צריכה בקוט"ש	מחיר לקוט"ש בא"ג	סה"כ לתשלום
פרטי חשבון עבור תאריכים:			01/01/22	31/01/22		
777	פסגה	486,987.56	488,087.41	1,099.85	87.59	963.36 ₪
778	גבע	297,715.17	297,817.13	101.96	53.68	54.73 ₪
779	שפל	174,581.23	176,303.96	1,722.74	33.94	584.70 ₪

חלק יחסי מצריכת חשמל מגדלי קירור

סוג תעריף	סוג צריכה	קריאה קודמת	קריאה נוכחית	סה"כ צריכה בקוט"ש	מחיר לקוט"ש בא"ג	סה"כ לתשלום
פרטי חשבון עבור תאריכים:			01/01/22	31/01/22		
777	פסגה			154.392	87.59	135.23 ₪
778	גבע			24.871	53.68	13.35 ₪
779	שפל			279.350	33.94	94.81 ₪

סה"כ לדייר:

פסגה	גבע	שפל	סה"כ	שיא ביקוש
1,254.24	126.83	2,002.09	3,383.16	11.23
₪ 1,098.59	₪ 68.08	₪ 679.51	₪ 1,846.18	

סה"כ צריכה
 סה"כ לתשלום

211.60 ₪	תשלום קבוע	
11.89 ₪	תשלום עבור גודל חיבור בKVA (3x63)	
2,069.67 ₪	סה"כ לתשלום	לא כולל מע"מ

התפלגות חיוב בש"ח לפי תע"ז

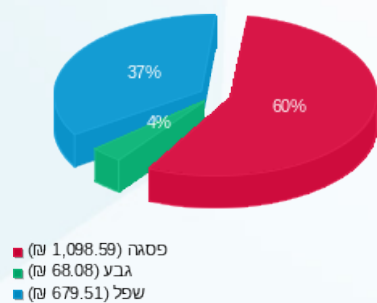

הסטוריית צריכה בקוט"ש

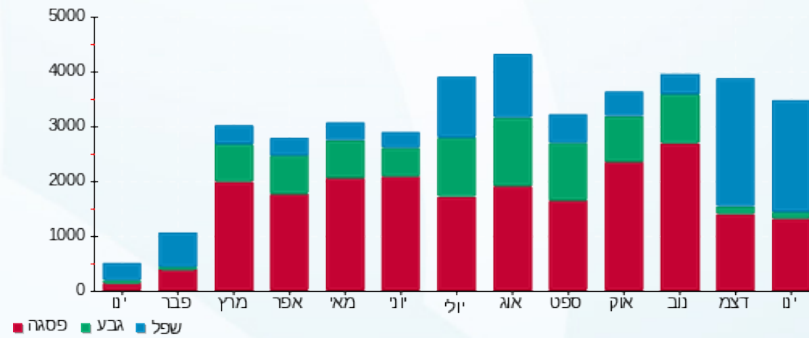



03/02/22

תאריך הפקה:

שם דייר: 254.1 נעלי פאפיה

31/01/22

תאריך קריאה נוכחית:

שם אתר: קניון אבנת

01/01/22

תאריך קריאה קודמת:

לקוח/ה נכבד/ה, אנו מתכבדים להגיש את חישוב צריכת החשמל לתקופה 01/01/22 - 31/01/22:

254.1 נעלי פאפיה - 3 - 16048038 (3x40)

סוג תעריף	סוג צריכה	קריאה קודמת	קריאה נוכחית	סה"כ צריכה בקוט"ש	מחיר לקוט"ש בא"ג	סה"כ לתשלום
פרטי חשבון עבור תאריכים:						
777	פסגה	01/01/22	31/01/22	410.25	87.59	359.34 ₪
778	גבע	17,609.75	17,664.50	54.75	53.68	29.39 ₪
779	שפל	17,260.50	17,933.05	672.55	33.94	228.26 ₪

חלק יחסי מצריכת חשמל מגדלי קירור

סוג תעריף	סוג צריכה	קריאה קודמת	קריאה נוכחית	סה"כ צריכה בקוט"ש	מחיר לקוט"ש בא"ג	סה"כ לתשלום
פרטי חשבון עבור תאריכים:						
777	פסגה	01/01/22	31/01/22	110.482	87.59	96.77 ₪
778	גבע			17.797	53.68	9.55 ₪
779	שפל			199.902	33.94	67.85 ₪

סה"כ לדירה:

פסגה	גבע	שפל	סה"כ	שיא ביקוש
520.73	72.55	872.45	1,465.73	5.59
₪ 456.11	₪ 38.94	₪ 296.11	₪ 791.16	

סה"כ צריכה
סה"כ לתשלום

211.60 ₪	תשלום קבוע	
7.55 ₪	תשלום עבור גודל חיבור בKVA (3x40)	
1,010.31 ₪	סה"כ לתשלום	לא כולל מע"מ

התפלגות חיוב בש"ח לפי תע"ז

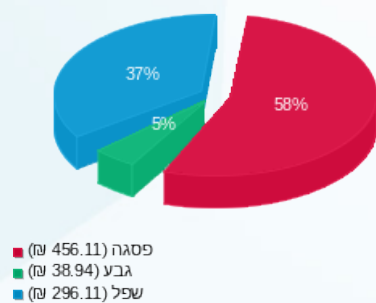

הסטוריית צריכה בקוט"ש

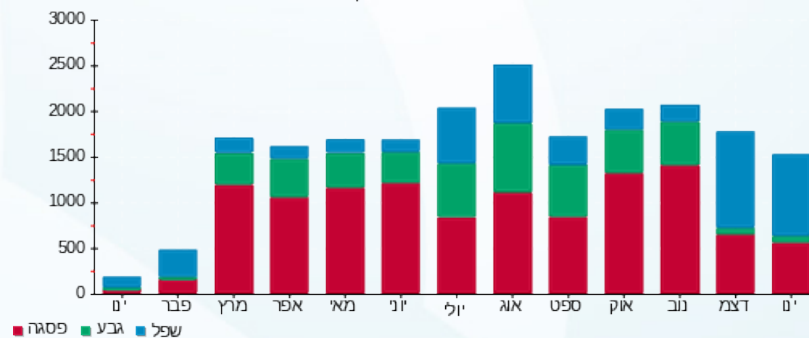

03/02/22

תאריך הפקה:

שם דייר: 254.2 - תפוז עלי

31/01/22

תאריך קריאה נוכחית:

שם אתר: קניון אבנת

01/01/22

תאריך קריאה קודמת:

לקוח/ה נכבד/ה, אנו מתכבדים להגיש את חישוב צריכת החשמל לתקופה 01/01/22 - 31/01/22:

254.2 - תפוז עלי - 7 - 00024317 (3x20)

סוג תעריף	סוג צריכה	קריאה קודמת	קריאה נוכחית	סה"כ צריכה בקוט"ש	מחיר לקוט"ש בא"ג	סה"כ לתשלום
פרטי חשבון עבור תאריכים:						
777	פסגה	01/01/22	31/01/22	328.10	87.59	287.38 ₪
778	גבע	80,343.18	80,360.94	17.76	53.68	9.53 ₪
779	שפל	52,280.98	52,759.86	478.88	33.94	162.53 ₪

חלק יחסי מצריכת חשמל מגדלי קירור

סוג תעריף	סוג צריכה	קריאה קודמת	קריאה נוכחית	סה"כ צריכה בקוט"ש	מחיר לקוט"ש בא"ג	סה"כ לתשלום
פרטי חשבון עבור תאריכים:						
777	פסגה	01/01/22	31/01/22	67.989	87.59	59.55 ₪
778	גבע			10.952	53.68	5.88 ₪
779	שפל			123.017	33.94	41.75 ₪

סה"כ לדייר:

פסגה	גבע	שפל	סה"כ	שיא ביקוש
396.09	28.71	601.90	1,026.69	6.34
₪ 346.93	₪ 15.41	₪ 204.28	₪ 566.63	

סה"כ צריכה
סה"כ לתשלום

211.60 ₪	תשלום קבוע	
3.77 ₪	תשלום עבור גודל חיבור בKVA (3x20)	
782.00 ₪	סה"כ לתשלום	לא כולל מע"מ

התפלגות חיוב בש"ח לפי תע"ז

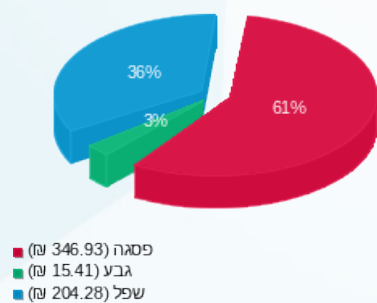

הסטוריית צריכה בקוט"ש

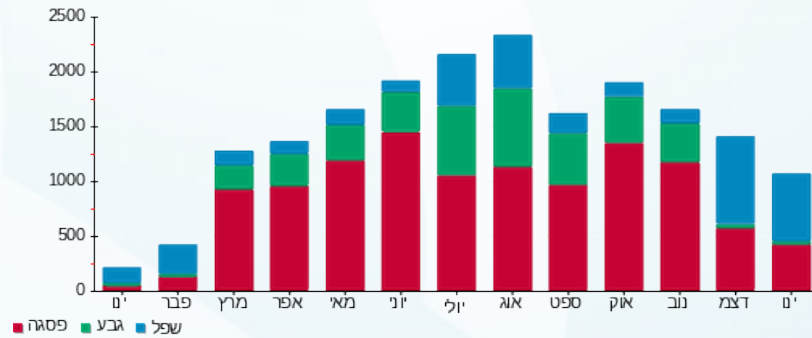



03/02/22

תאריך הפקדה:

שם דייר: 254.2.1 - מחסן תפור על

31/01/22

תאריך קריאה נוכחית:

שם אתר: קניון אבנת

01/01/22

תאריך קריאה קודמת:

לקוח/ה נכבד/ה, אנו מתכבדים להגיש את חישוב צריכת החשמל לתקופה 01/01/22 - 31/01/22:

254.2.1 - מחסן תפור על - 8 - 00024310(0x0)

סוג תעריף	סוג צריכה	קריאה קודמת	קריאה נוכחית	סה"כ צריכה בקוט"ש	מחיר לקוט"ש בא"ג	סה"כ לתשלום
פרטי חשבון עבור תאריכים:						
777	פסגה	01/01/22	31/01/22	12.52	87.59	10.97 ₪
778	גבע	8,468.61	8,476.55	7.94	53.68	4.26 ₪
779	שפל	20,656.35	20,721.78	65.43	33.94	22.21 ₪

סה"כ לדייר:

פסגה	גבע	שפל	סה"כ	שיא ביקוש
12.52	7.94	65.43	85.89	0.98
10.97 ₪	4.26 ₪	22.21 ₪	37.43 ₪	

סה"כ צריכה

סה"כ לתשלום

211.60 ₪	תשלום קבוע	
0.00 ₪	תשלום עבור גודל חיבור בKVA (0x0)	
249.03 ₪	סה"כ לתשלום	לא כולל מע"מ

התפלגות חיוב בש"ח לפי תע"ז

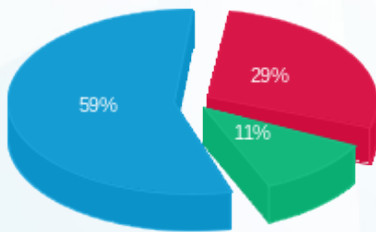

- פסגה (10.97 ₪)
- גבע (4.26 ₪)
- שפל (22.21 ₪)

הסטוריית צריכה בקוט"ש

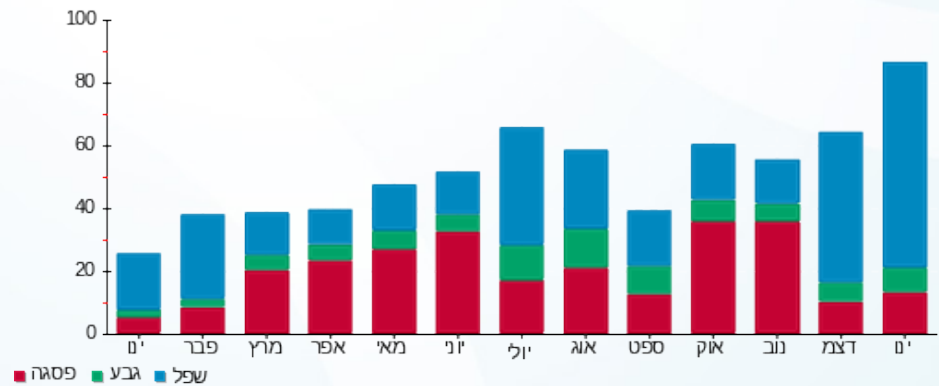

03/02/22 תאריך הפקה:
 31/01/22 תאריך קריאה נוכחית:
 01/01/22 תאריך קריאה קודמת:

שם דייר: 255-גלי
 שם אתר: קניון אבנת

לקוח/ה נכבד/ה, אנו מתכבדים להגיש את חישוב צריכת החשמל לתקופה 01/01/22 - 31/01/22:

255-גלי - 1 - 00024318(3x63)

סוג תעריף	סוג צריכה	קריאה קודמת	קריאה נוכחית	סה"כ צריכה בקוט"ש	מחיר לקוט"ש בא"ג	סה"כ לתשלום
			31/01/22	01/01/22	פרטי חשבון עבור תאריכים:	
777	פסגה	568,954.10	568,978.03	23.93	87.59	20.96 ₪
778	גבע	406,309.95	406,324.93	14.98	53.68	8.04 ₪
779	שפל	198,439.75	198,549.19	109.45	33.94	37.15 ₪

חלק יחסי מצריכת חשמל מגדלי קירור

סוג תעריף	סוג צריכה	קריאה קודמת	קריאה נוכחית	סה"כ צריכה בקוט"ש	מחיר לקוט"ש בא"ג	סה"כ לתשלום
			31/01/22	01/01/22	פרטי חשבון עבור תאריכים:	
777	פסגה			298.868	87.59	261.78 ₪
778	גבע			48.144	53.68	25.84 ₪
779	שפל			540.761	33.94	183.53 ₪

סה"כ לדירה:

פסגה	גבע	שפל	סה"כ	שיא ביקוש
322.80	63.12	650.21	1,036.13	1.98
282.74 ₪	33.88 ₪	220.68 ₪	537.30 ₪	

סה"כ צריכה
 סה"כ לתשלום

211.60 ₪	תשלום קבוע	
11.89 ₪	תשלום עבור גודל חיבור בKVA (3x63)	
760.79 ₪	סה"כ לתשלום	לא כולל מע"מ

התפלגות חיוב בש"ח לפי תע"ז

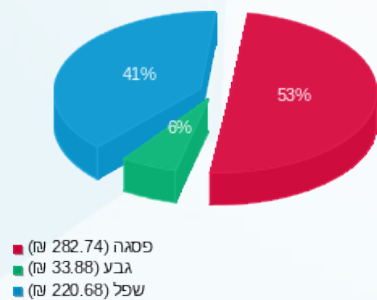

הסטוריית צריכה בקוט"ש

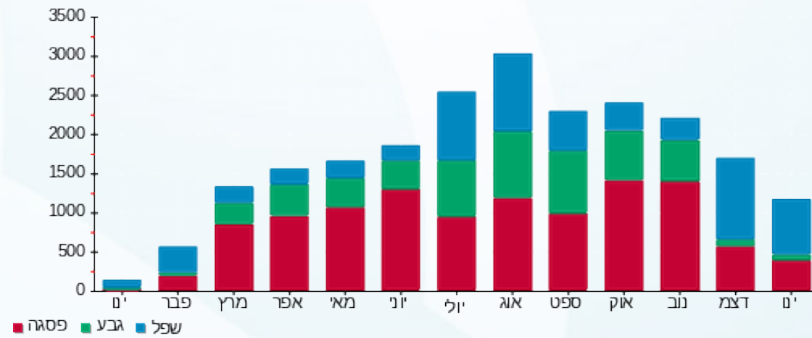



03/02/22

תאריך הפקה:

שם דייר: 257-צומת ספרים

31/01/22

תאריך קריאה נוכחית:

שם אתר: קניון אבנת

01/01/22

תאריך קריאה קודמת:

לקוח/ה נכבד/ה, אנו מתכבדים להגיש את חישוב צריכת החשמל לתקופה 01/01/22 - 31/01/22:

257-צומת ספרים - 3 - 00024318(3x63)

סוג תעריף	סוג צריכה	קריאה קודמת	קריאה נוכחית	סה"כ צריכה בקוט"ש	מחיר לקוט"ש בא"ג	סה"כ לתשלום
			31/01/22	01/01/22	פרטי חשבון עבור תאריכים:	
777	פסגה	551,888.13	553,416.39	1,528.26	87.59	1,338.60 ₪
778	גבע	308,874.68	309,027.53	152.86	53.68	82.05 ₪
779	שפל	207,139.26	209,781.21	2,641.95	33.94	896.68 ₪

חלק יחסי מצריכת חשמל מגדלי קירור

סוג תעריף	סוג צריכה	קריאה קודמת	קריאה נוכחית	סה"כ צריכה בקוט"ש	מחיר לקוט"ש בא"ג	סה"כ לתשלום
			31/01/22	01/01/22	פרטי חשבון עבור תאריכים:	
777	פסגה			298.868	87.59	261.78 ₪
778	גבע			48.144	53.68	25.84 ₪
779	שפל			540.761	33.94	183.53 ₪

סה"כ לדירה:

פסגה	גבע	שפל	סה"כ	שיא ביקוש
1,827.13	201.00	3,182.71	5,210.84	18.25
1,600.38 ₪	107.90 ₪	1,080.21 ₪	2,788.49 ₪	

סה"כ צריכה
סה"כ לתשלום

211.60 ₪	תשלום קבוע	
11.89 ₪	תשלום עבור גודל חיבור בKVA (3x63)	
3,011.98 ₪	סה"כ לתשלום	לא כולל מע"מ

התפלגות חיוב בש"ח לפי תע"ז

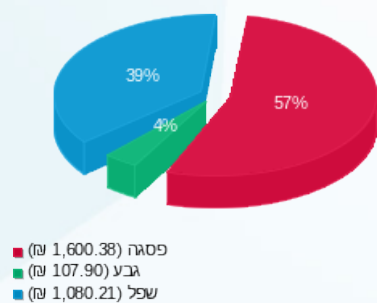

הסטוריית צריכה בקוט"ש

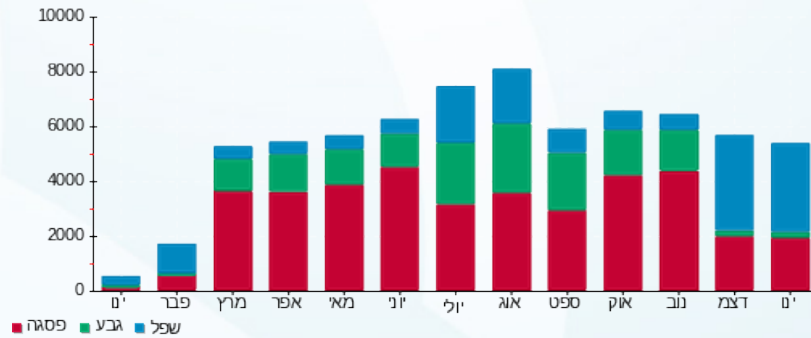



03/02/22

תאריך הפקה:

שם דייר: 258-לורד קיטש

31/01/22

תאריך קריאה נוכחית:

שם אתר: קניון אבנת

01/01/22

תאריך קריאה קודמת:

לקוח/ה נכבד/ה, אנו מתכבדים להגיש את חישוב צריכת החשמל לתקופה 01/01/22 - 31/01/22:

258-לורד קיטש - 2 - 00024318(3x40)

סוג תעריף	סוג צריכה	קריאה קודמת	קריאה נוכחית	סה"כ צריכה בקוט"ש	מחיר לקוט"ש בא"ג	סה"כ לתשלום
			31/01/22	01/01/22	פרטי חשבון עבור תאריכים:	
777	פסגה	304,945.54	305,382.72	437.17	87.59	382.92 ₪
778	גבע	166,198.61	166,276.96	78.35	53.68	42.06 ₪
779	שפל	103,186.36	103,976.07	789.72	33.94	268.03 ₪

חלק יחסי מצריכת חשמל מגדלי קירור

סוג תעריף	סוג צריכה	קריאה קודמת	קריאה נוכחית	סה"כ צריכה בקוט"ש	מחיר לקוט"ש בא"ג	סה"כ לתשלום
			31/01/22	01/01/22	פרטי חשבון עבור תאריכים:	
777	פסגה			138.811	87.59	121.58 ₪
778	גבע			22.361	53.68	12.00 ₪
779	שפל			251.159	33.94	85.24 ₪

סה"כ לדייר:

פסגה	גבע	שפל	סה"כ	שיא ביקוש
575.99	100.72	1,040.87	1,717.58	7.84
₪ 504.51	₪ 54.06	₪ 353.27	₪ 911.84	

סה"כ צריכה

סה"כ לתשלום

211.60 ₪	תשלום קבוע	
7.55 ₪	תשלום עבור גודל חיבור בKVA (3x40)	
1,130.99 ₪	סה"כ לתשלום	לא כולל מע"מ

התפלגות חיוב בש"ח לפי תע"ז

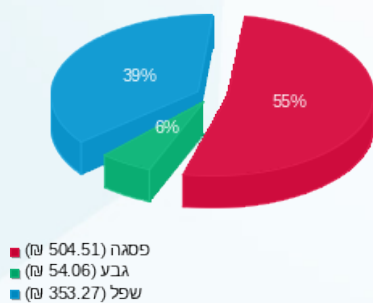

הסטוריית צריכה בקוט"ש

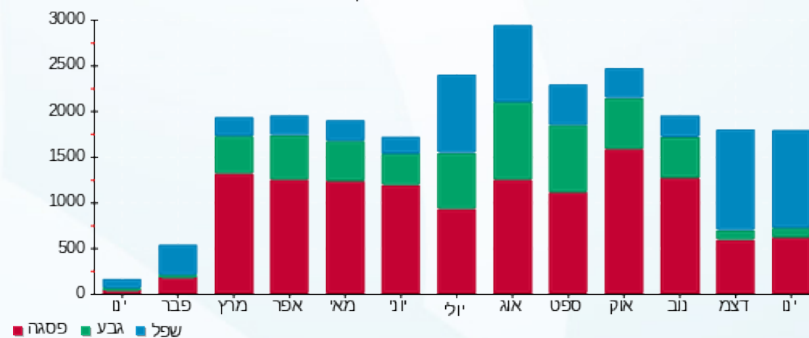

03/02/22 תאריך הפקה:
 31/01/22 תאריך קריאה נוכחית:
 01/01/22 תאריך קריאה קודמת:

שם דייר: 259 - הארי
 שם אתר: קניון אבנת

לקוח/ה נכבד/ה, אנו מתכבדים להגיש את חישוב צריכת החשמל לתקופה 01/01/22 - 31/01/22:

259 - הארי - 8 - 00024318 (3x80)

סוג תעריף	סוג צריכה	קריאה קודמת	קריאה נוכחית	סה"כ צריכה בקוט"ש	מחיר לקוט"ש בא"ג	סה"כ לתשלום
פרטי חשבון עבור תאריכים:			01/01/22	31/01/22		
777	פסגה	958,964.30	960,133.04	1,168.75	87.59	1,023.70 ₪
778	גבע	519,106.63	519,242.51	135.88	53.68	72.94 ₪
779	שפל	375,025.41	377,030.95	2,005.54	33.94	680.68 ₪

חלק יחסי מצריכת חשמל מגדלי קירור

סוג תעריף	סוג צריכה	קריאה קודמת	קריאה נוכחית	סה"כ צריכה בקוט"ש	מחיר לקוט"ש בא"ג	סה"כ לתשלום
פרטי חשבון עבור תאריכים:			01/01/22	31/01/22		
777	פסגה			437.679	87.59	383.36 ₪
778	גבע			70.505	53.68	37.85 ₪
779	שפל			791.920	33.94	268.78 ₪

סה"כ לדירה:

פסגה	גבע	שפל	סה"כ	שיא ביקוש
1,606.43	206.38	2,797.46	4,610.27	13.80
1,407.07 ₪	110.79 ₪	949.46 ₪	2,467.31 ₪	

211.60 ₪	תשלום קבוע	
15.10 ₪	תשלום עבור גודל חיבור בKVA (3x80)	
2,694.01 ₪	סה"כ לתשלום	לא כולל מע"מ

התפלגות חיוב בש"ח לפי תע"ז

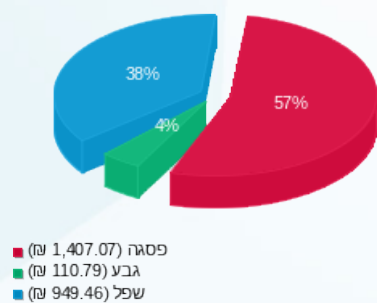

הסטוריית צריכה בקוט"ש

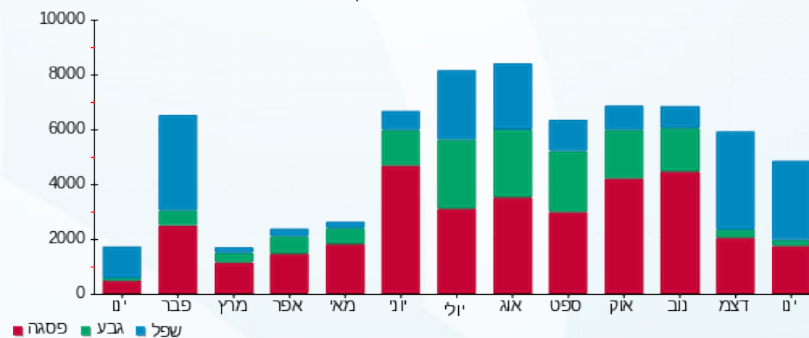

03/02/22 תאריך הפקה:
 31/01/22 תאריך קריאה נוכחית:
 01/01/22 תאריך קריאה קודמת:

שם דייר: 262-260-גולף אנד קו
 שם אתר: קניון אבנת

לקוח/ה נכבד/ה, אנו מתכבדים להגיש את חישוב צריכת החשמל לתקופה 01/01/22 - 31/01/22:

262-260-גולף אנד קו - 6 - 00024622(3x160)

סוג תעריף	סוג צריכה	קריאה קודמת	קריאה נוכחית	סה"כ צריכה בקוט"ש	מחיר לקוט"ש בא"ג	סה"כ לתשלום
פרטי חשבון עבור תאריכים:			01/01/22	31/01/22		
777	פסגה	445,080.14	449,355.88	4,275.74	87.59	3,745.12 ₪
778	גבע	168,630.47	169,002.50	372.03	53.68	199.70 ₪
779	שפל	194,227.76	199,858.80	5,631.04	33.94	1,911.17 ₪

חלק יחסי מצריכת חשמל מגדלי קירור

סוג תעריף	סוג צריכה	קריאה קודמת	קריאה נוכחית	סה"כ צריכה בקוט"ש	מחיר לקוט"ש בא"ג	סה"כ לתשלום
פרטי חשבון עבור תאריכים:			01/01/22	31/01/22		
777	פסגה			565.159	87.59	495.02 ₪
778	גבע			91.040	53.68	48.87 ₪
779	שפל			1,022.576	33.94	347.06 ₪

סה"כ לדירה:

פסגה	גבע	שפל	סה"כ	שיא ביקוש
4,840.90	463.07	6,653.61	11,957.58	38.16
₪ 4,240.14	₪ 248.57	₪ 2,258.24	₪ 6,746.95	

סה"כ צריכה
 סה"כ לתשלום

211.60 ₪	תשלום קבוע	
30.19 ₪	תשלום עבור גודל חיבור בKVA (3x160)	
6,988.74 ₪	סה"כ לתשלום	לא כולל מע"מ

התפלגות חיוב בש"ח לפי תע"ז

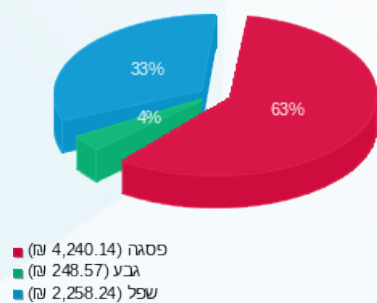

הסטוריית צריכה בקוט"ש

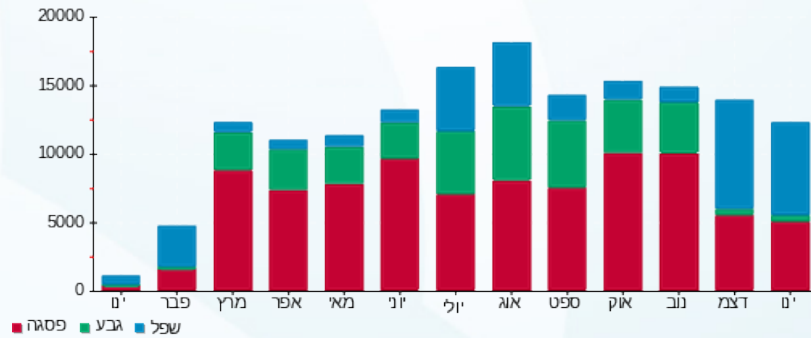

03/02/22

תאריך הפקה:

שם דייר: 263 - דלתא (פומה)

31/01/22

תאריך קריאה נוכחית:

שם אתר: קניון אבנת

01/01/22

תאריך קריאה קודמת:

לקוח/ה נכבד/ה, אנו מתכבדים להגיש את חישוב צריכת החשמל לתקופה 01/01/22 - 31/01/22:

דלתא (פומה) - 1 - 00023699 (3x25)

סוג תעריף	סוג צריכה	קריאה קודמת	קריאה נוכחית	סה"כ צריכה בקוט"ש	מחיר לקוט"ש בא"ג	סה"כ לתשלום
פרטי חשבון עבור תאריכים:						
777	פסגה	01/01/22	31/01/22	73.88	87.59	64.71 ₪
778	גבע	98,845.14	98,870.60	25.46	53.68	13.67 ₪
779	שפל	65,089.20	65,328.32	239.13	33.94	81.16 ₪

חלק יחסי מצריכת חשמל מגדלי קירור

סוג תעריף	סוג צריכה	קריאה קודמת	קריאה נוכחית	סה"כ צריכה בקוט"ש	מחיר לקוט"ש בא"ג	סה"כ לתשלום
פרטי חשבון עבור תאריכים:						
777	פסגה	01/01/22	31/01/22	67.989	87.59	59.55 ₪
778	גבע			10.952	53.68	5.88 ₪
779	שפל			123.017	33.94	41.75 ₪

סה"כ לדייר:

פסגה	גבע	שפל	סה"כ	שיא ביקוש
141.87	36.41	362.14	540.42	2.34
₪ 124.26	₪ 19.55	₪ 122.91	₪ 266.72	

סה"כ צריכה

סה"כ לתשלום

211.60 ₪	תשלום קבוע	
4.72 ₪	תשלום עבור גודל חיבור בKVA (3x25)	
483.04 ₪	סה"כ לתשלום	לא כולל מע"מ

התפלגות חיוב בש"ח לפי תע"ז

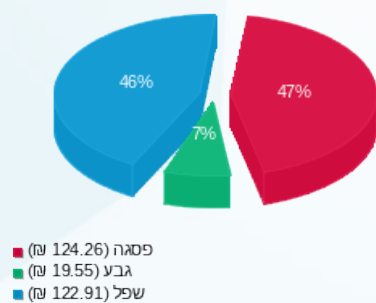

הסטוריית צריכה בקוט"ש

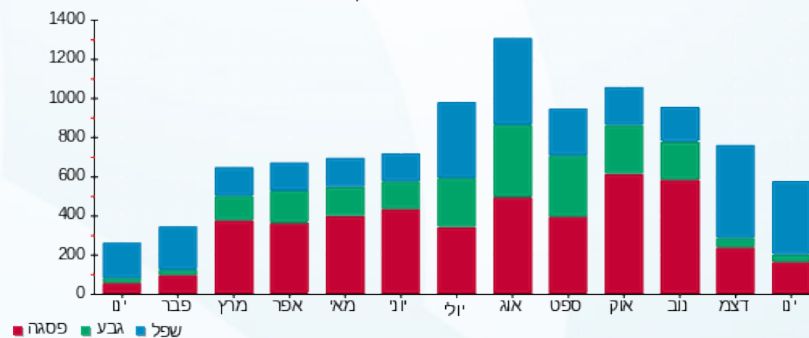

03/02/22 תאריך הפקה:
 31/01/22 תאריך קריאה נוכחית:
 01/01/22 תאריך קריאה קודמת:

שם דייר: 264-תמנון
 שם אתר: קניון אבנת

לקוח/ה נכבד/ה, אנו מתכבדים להגיש את חישוב צריכת החשמל לתקופה 01/01/22 - 31/01/22:

264-תמנון - 5 - 00013177(3x80)

סוג תעריף	סוג צריכה	קריאה קודמת	קריאה נוכחית	סה"כ צריכה בקוט"ש	מחיר לקוט"ש בא"ג	סה"כ לתשלום
פרטי חשבון עבור תאריכים:			01/01/22	31/01/22		
777	פסגה	326,979.08	328,488.73	1,509.66	87.59	1,322.31 ₪
778	גבע	129,687.29	129,865.33	178.04	53.68	95.57 ₪
779	שפל	154,388.90	157,101.30	2,712.39	33.94	920.59 ₪

חלק יחסי מצריכת חשמל מגדלי קירור

סוג תעריף	סוג צריכה	קריאה קודמת	קריאה נוכחית	סה"כ צריכה בקוט"ש	מחיר לקוט"ש בא"ג	סה"כ לתשלום
פרטי חשבון עבור תאריכים:			01/01/22	31/01/22		
777	פסגה			320.115	87.59	280.39 ₪
778	גבע			51.566	53.68	27.68 ₪
779	שפל			579.203	33.94	196.58 ₪

סה"כ לדייר:

פסגה	גבע	שפל	סה"כ	שיא ביקוש
1,829.77	229.60	3,291.60	5,350.97	17.17
1,602.70 ₪	123.25 ₪	1,117.17 ₪	2,843.12 ₪	

סה"כ צריכה
 סה"כ לתשלום

211.60 ₪	תשלום קבוע	
15.10 ₪	תשלום עבור גודל חיבור בKVA (3x80)	
3,069.81 ₪	סה"כ לתשלום	לא כולל מע"מ

התפלגות חיוב בש"ח לפי תע"ז

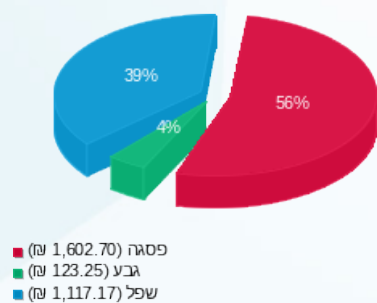

הסטוריית צריכה בקוט"ש

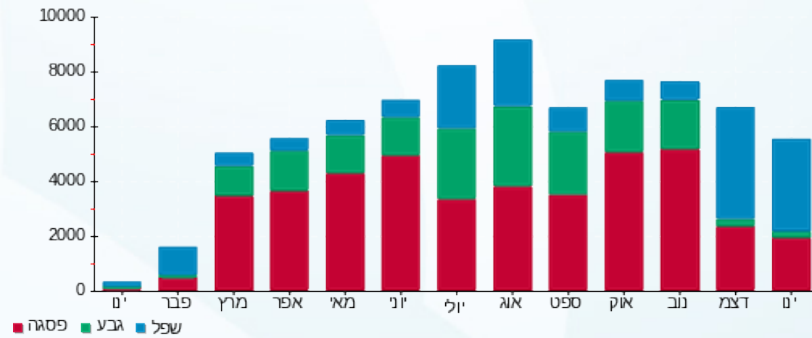



03/02/22

תאריך הפקה:

שם דייר: 265-סחוט

31/01/22

תאריך קריאה נוכחית:

שם אתר: קניון אבנת

01/01/22

תאריך קריאה קודמת:

לקוח/ה נכבד/ה, אנו מתכבדים להגיש את חישוב צריכת החשמל לתקופה 01/01/22 - 31/01/22:

265-סחוט - 7 - 00023527 (3x40)

סוג תעריף	סוג צריכה	קריאה קודמת	קריאה נוכחית	סה"כ צריכה בקוט"ש	מחיר לקוט"ש בא"ג	סה"כ לתשלום
פרטי חשבון עבור תאריכים:						
777	פסגה	01/01/22	31/01/22	1,049.36	87.59	919.13 ₪
778	גבע	142,712.83	143,050.84	338.01	53.68	181.44 ₪
779	שפל	269,596.09	272,401.89	2,805.80	33.94	952.29 ₪

סה"כ לדייר:

פסגה	גבע	שפל	סה"כ	שיא ביקוש
1,049.36	338.01	2,805.80	4,193.16	9.64
919.13 ₪	181.44 ₪	952.29 ₪	2,052.86 ₪	

סה"כ צריכה

סה"כ לתשלום

211.60 ₪	תשלום קבוע	
7.55 ₪	תשלום עבור גודל חיבור בKVA (3x40)	
2,272.01 ₪	סה"כ לתשלום	לא כולל מע"מ

התפלגות חיוב בש"ח לפי תע"ז

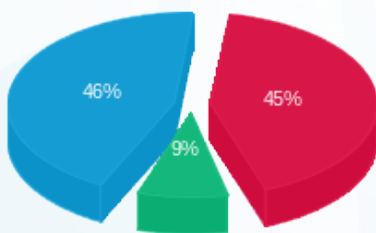

- פסגה (919.13 ₪) - 46%
- גבע (181.44 ₪) - 9%
- שפל (952.29 ₪) - 45%

הסטוריית צריכה בקוט"ש

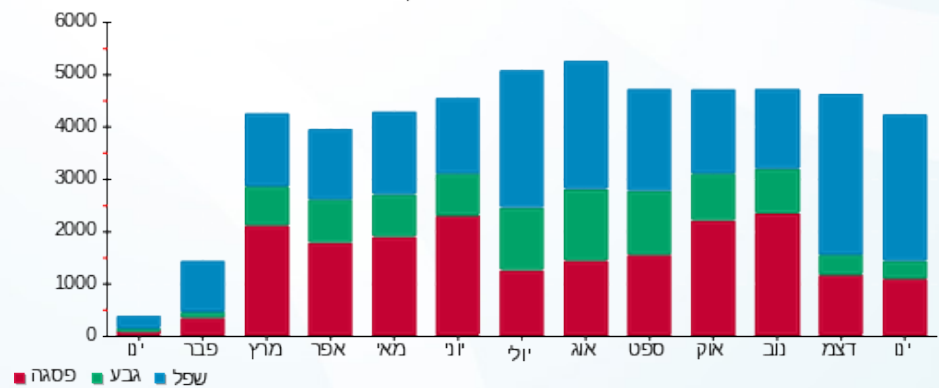



03/02/22

תאריך הפקדה:

שם דייר: 265.1-מחסן סחוט

31/01/22

תאריך קריאה נוכחית:

שם אתר: קניון אבנת

01/01/22

תאריך קריאה קודמת:

לקוח/ה נכבד/ה, אנו מתכבדים להגיש את חישוב צריכת החשמל לתקופה 01/01/22 - 31/01/22:

265.1-מחסן סחוט - 6 - 00024307(0x0)

סוג תעריף	סוג צריכה	קריאה קודמת	קריאה נוכחית	סה"כ צריכה בקוט"ש	מחיר לקוט"ש בא"ג	סה"כ לתשלום
פרטי חשבון עבור תאריכים:						
777	פסגה	01/01/22	31/01/22	202.67	87.59	177.52 ₪
778	גבע	39,996.41	40,092.52	96.11	53.68	51.59 ₪
779	שפל	90,512.08	91,255.17	743.09	33.94	252.21 ₪

סה"כ לדיר:

פסגה	גבע	שפל	סה"כ	שיא ביקוש
202.67	96.11	743.09	1,041.87	1.96
177.52 ₪	51.59 ₪	252.21 ₪	481.32 ₪	

סה"כ צריכה

סה"כ לתשלום

211.60 ₪	תשלום קבוע	
0.00 ₪	תשלום עבור גודל חיבור בKVA (0x0)	
692.92 ₪	סה"כ לתשלום	לא כולל מע"מ

התפלגות חיוב בש"ח לפי תעו"ז

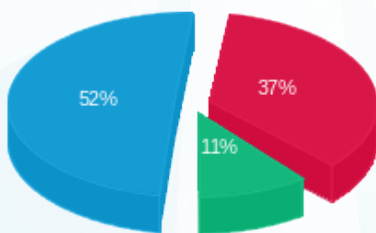

- פסגה (177.52 ₪) 52%
- גבע (51.59 ₪) 11%
- שפל (252.21 ₪) 37%

הסטוריית צריכה בקוט"ש

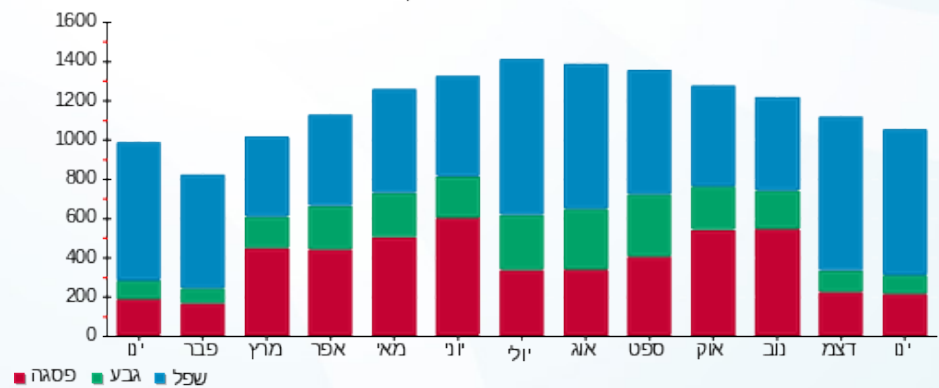



03/02/22 תאריך הפקה:
 31/01/22 תאריך קריאה נוכחית:
 01/01/22 תאריך קריאה קודמת:

שם דייר: 267.4-שייפ מפוח עשן
 שם אתר: קניון אבנת

לקוח/ה נכבד/ה, אנו מתכבדים להגיש את חישוב צריכת החשמל לתקופה 01/01/22 - 31/01/22:

267.4-שייפ מפוח עשן - 5 - 81011724(0x0)

סוג תעריף	סוג צריכה	קריאה קודמת	קריאה נוכחית	סה"כ צריכה בקוט"ש	מחיר לקוט"ש בא"ג	סה"כ לתשלום
פרטי חשבון עבור תאריכים:						
777	פסגה	01/01/22	31/01/22	0.001	87.59	0.00 ₪
778	גבע	64.92	64.92	0.00	53.68	0.00 ₪
779	שפל	195.69	195.69	0.0010	33.94	0.00 ₪

סה"כ לדייר:

פסגה	גבע	שפל	סה"כ	שיא ביקוש
0.001	0.00	0.0010	0.002	
0.00 ₪	0.00 ₪	0.00 ₪	0.00 ₪	

סה"כ צריכה
 סה"כ לתשלום

0.00 ₪	תשלום קבוע	
0.00 ₪	תשלום עבור גודל חיבור בKVA (0x0)	
0.00 ₪	סה"כ לתשלום	לא כולל מע"מ

התפלגות חיוב בש"ח לפי תעו"ז

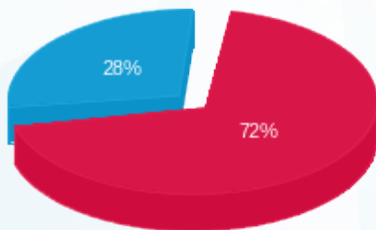

פסגה (0.0009 ₪)
 גבע (0.00 ₪)
 שפל (0.0003 ₪)

הסטוריית צריכה בקוט"ש

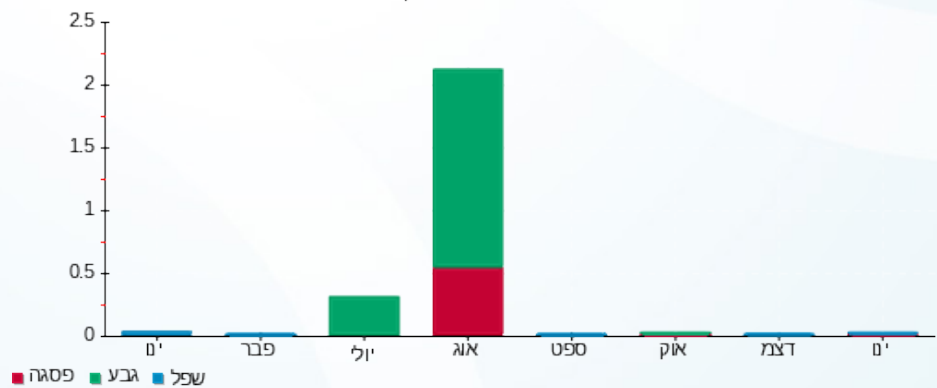



03/02/22

תאריך הפקדה:

שם דייר: 268-אור חשאי

31/01/22

תאריך קריאה נוכחית:

שם אתר: קניון אבנת

01/01/22

תאריך קריאה קודמת:

לקוח/ה נכבד/ה, אנו מתכבדים להגיש את חישוב צריכת החשמל לתקופה 01/01/22 - 31/01/22:

268-אור חשאי - 3 - 00024326 (3x50)

סוג תעריף	סוג צריכה	קריאה קודמת	קריאה נוכחית	סה"כ צריכה בקוט"ש	מחיר לקוט"ש בא"ג	סה"כ לתשלום
פרטי חשבון עבור תאריכים:						
777	פסגה	01/01/22	31/01/22	119.03	87.59	104.26 ₪
778	גבע	82,108.34	82,115.69	7.36	53.68	3.95 ₪
779	שפל	71,088.39	71,954.19	865.80	33.94	293.85 ₪

סה"כ לדייר:

פסגה	גבע	שפל	סה"כ	שיא ביקוש
119.03	7.36	865.80	992.19	9.69
104.26 ₪	3.95 ₪	293.85 ₪	402.06 ₪	

סה"כ צריכה

סה"כ לתשלום

211.60 ₪	תשלום קבוע	
9.44 ₪	תשלום עבור גודל חיבור בKVA (3x50)	
623.10 ₪	סה"כ לתשלום	לא כולל מע"מ

התפלגות חיוב בש"ח לפי תע"ז

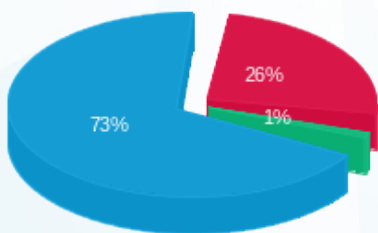

- פסגה (104.26 ₪) - 26%
- גבע (3.95 ₪) - 1%
- שפל (293.85 ₪) - 73%

הסטוריית צריכה בקוט"ש

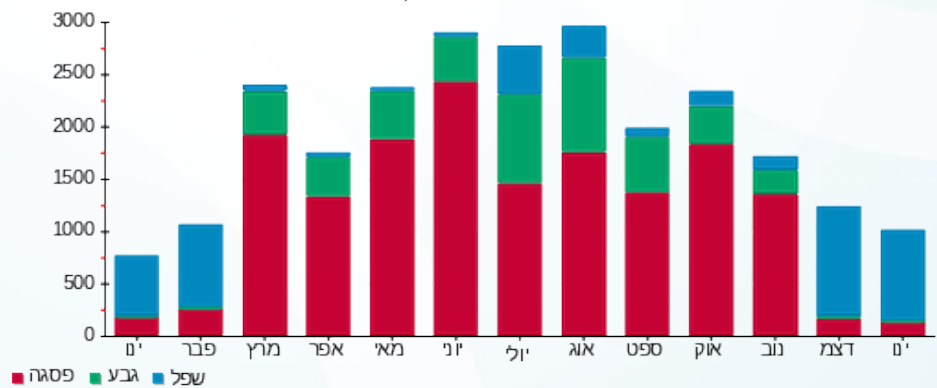

03/02/22 תאריך הפקה:
 31/01/22 תאריך קריאה נוכחית:
 01/01/22 תאריך קריאה קודמת:

שם דייר: 301-פוקס
 שם אתר: קניון אבנת

לקוח/ה נכבד/ה, אנו מתכבדים להגיש את חישוב צריכת החשמל לתקופה 01/01/22 - 31/01/22:

301-פוקס - 8 - 81018431(3x330)

סוג תעריף	סוג צריכה	קריאה קודמת	קריאה נוכחית	סה"כ צריכה בקוט"ש	מחיר לקוט"ש בא"ג	סה"כ לתשלום
			31/01/22	01/01/22	פרטי חשבון עבור תאריכים:	
777	פסגה	1,378,344.00	1,382,469.60	4,125.60	87.59	3,613.61 ₪
778	גבע	607,030.40	608,059.60	1,029.20	53.68	552.47 ₪
779	שפל	733,747.20	741,687.20	7,940.00	33.94	2,694.84 ₪

חלק יחסי מצריכת חשמל מגדלי קירור

סוג תעריף	סוג צריכה	קריאה קודמת	קריאה נוכחית	סה"כ צריכה בקוט"ש	מחיר לקוט"ש בא"ג	סה"כ לתשלום
			31/01/22	01/01/22	פרטי חשבון עבור תאריכים:	
777	פסגה			1,203.972	87.59	1,054.56 ₪
778	גבע			193.945	53.68	104.11 ₪
779	שפל			2,178.420	33.94	739.36 ₪

סה"כ לדירה:

פסגה	גבע	שפל	סה"כ	שיא ביקוש
5,329.57	1,223.14	10,118.42	16,671.14	51.60
₪ 4,668.17	₪ 656.58	₪ 3,434.19	₪ 8,758.95	

סה"כ צריכה
 סה"כ לתשלום

211.60 ₪	תשלום קבוע	
62.27 ₪	תשלום עבור גודל חיבור בKVA (3x330)	
9,032.82 ₪	סה"כ לתשלום	לא כולל מע"מ

התפלגות חיוב בש"ח לפי תע"ז

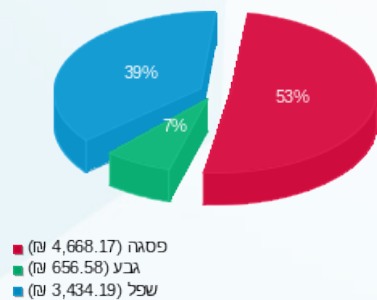

הסטוריית צריכה בקוט"ש

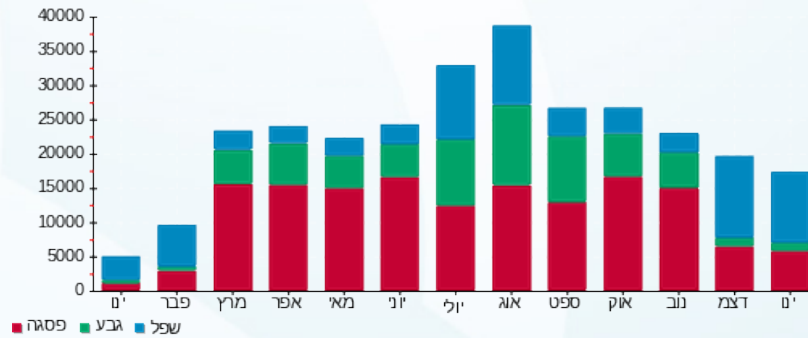

03/02/22 תאריך הפקה:
 31/01/22 תאריך קריאה נוכחית:
 01/01/22 תאריך קריאה קודמת:

שם דייר: 301.1 נאטורפיל
 שם אתר: קניון אבנת

לקוח/ה נכבד/ה, אנו מתכבדים להגיש את חישוב צריכת החשמל לתקופה 01/01/22 - 31/01/22:

301.1 נאטורפיל - 8 - (3x63)81039935

סוג תעריף	סוג צריכה	קריאה קודמת	קריאה נוכחית	סה"כ צריכה בקוט"ש	מחיר לקוט"ש בא"ג	סה"כ לתשלום
			31/01/22	01/01/22	פרטי חשבון עבור תאריכים:	
777	פסגה	179,315.20	179,925.55	610.35	87.59	534.61 ₪
778	גבע	56,087.05	56,161.55	74.50	53.68	39.99 ₪
779	שפל	60,669.05	61,684.45	1,015.40	33.94	344.63 ₪

חלק יחסי מצריכת חשמל מגדלי קירור

סוג תעריף	סוג צריכה	קריאה קודמת	קריאה נוכחית	סה"כ צריכה בקוט"ש	מחיר לקוט"ש בא"ג	סה"כ לתשלום
			31/01/22	01/01/22	פרטי חשבון עבור תאריכים:	
777	פסגה			273.372	87.59	239.45 ₪
778	גבע			44.037	53.68	23.64 ₪
779	שפל			494.629	33.94	167.88 ₪

סה"כ לדירה:

פסגה	גבע	שפל	סה"כ	שיא ביקוש
883.72	118.54	1,510.03	2,512.29	8.30
₪ 774.05	₪ 63.63	₪ 512.50	₪ 1,350.19	

סה"כ צריכה
 סה"כ לתשלום

211.60 ₪	תשלום קבוע	
11.89 ₪	תשלום עבור גודל חיבור ב-KVA (3x63)	
1,573.68 ₪	סה"כ לתשלום	לא כולל מע"מ

התפלגות חיוב בש"ח לפי תע"ז

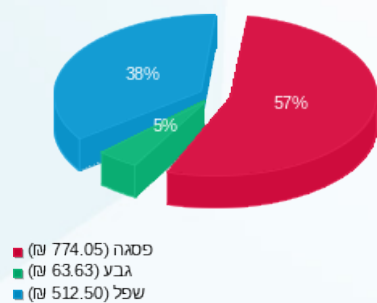

הסטוריית צריכה בקוט"ש

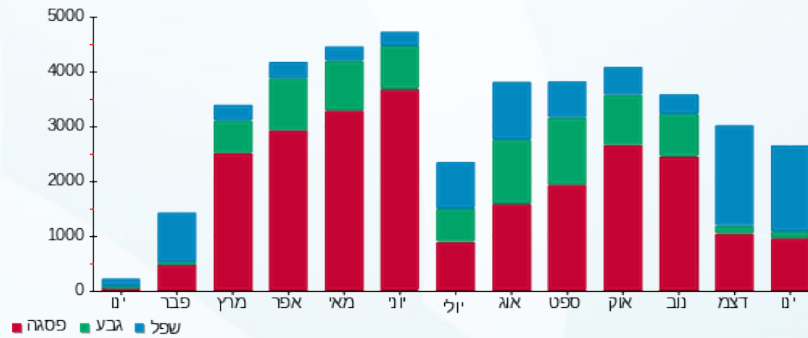

03/02/22

תאריך הפקה:

שם דייר: 302 - מגה ספורט ילדים

31/01/22

תאריך קריאה נוכחית:

שם אתר: קניון אבנת

01/01/22

תאריך קריאה קודמת:

לקוח/ה נכבד/ה, אנו מתכבדים להגיש את חישוב צריכת החשמל לתקופה 01/01/22 - 31/01/22:

302 - מגה ספורט ילדים - 7 - 81018444(3x50)

סוג תעריף	סוג צריכה	קריאה קודמת	קריאה נוכחית	סה"כ צריכה בקוט"ש	מחיר לקוט"ש בא"ג	סה"כ לתשלום
פרטי חשבון עבור תאריכים:						
777	פסגה	01/01/22	31/01/22	742.00	87.59	649.92 ₪
778	גבע	88,299.60	88,394.90	95.30	53.68	51.16 ₪
779	שפל	88,057.70	89,262.40	1,204.70	33.94	408.88 ₪

חלק יחסי מצריכת חשמל מגדלי קירור

סוג תעריף	סוג צריכה	קריאה קודמת	קריאה נוכחית	סה"כ צריכה בקוט"ש	מחיר לקוט"ש בא"ג	סה"כ לתשלום
פרטי חשבון עבור תאריכים:						
777	פסגה	01/01/22	31/01/22	215.298	87.59	188.58 ₪
778	גבע			34.682	53.68	18.62 ₪
779	שפל			389.553	33.94	132.21 ₪

סה"כ לדייר:

פסגה	גבע	שפל	סה"כ	שיא ביקוש
957.30	129.98	1,594.25	2,681.53	14.30
₪ 838.50	₪ 69.77	₪ 541.09	₪ 1,449.36	

סה"כ צריכה

סה"כ לתשלום

211.60 ₪	תשלום קבוע	
9.44 ₪	תשלום עבור גודל חיבור בKVA (3x50)	
1,670.40 ₪	סה"כ לתשלום	לא כולל מע"מ

התפלגות חיוב בש"ח לפי תע"ז

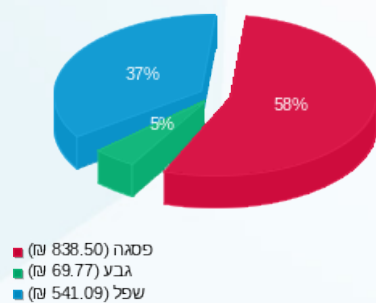

הסטוריית צריכה בקוט"ש

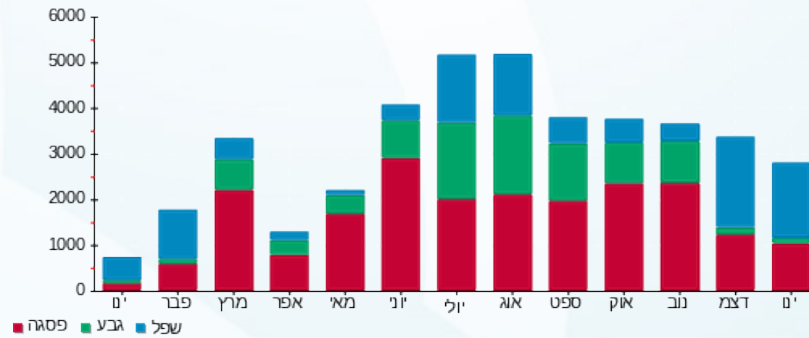



03/02/22

תאריך הפקה:

שם דייר: 303.1 פנדורה

31/01/22

תאריך קריאה נוכחית:

שם אתר: קניון אבנת

01/01/22

תאריך קריאה קודמת:

לקוח/ה נכבד/ה, אנו מתכבדים להגיש את חישוב צריכת החשמל לתקופה 01/01/22 - 31/01/22:

303.1 פנדורה - 3 - 81034859(3x40)

סוג תעריף	סוג צריכה	קריאה קודמת	קריאה נוכחית	סה"כ צריכה בקוט"ש	מחיר לקוט"ש בא"ג	סה"כ לתשלום
			31/01/22	01/01/22	פרטי חשבון עבור תאריכים:	
777	פסגה	107,723.70	108,098.30	374.60	87.59	328.11 ₪
778	גבע	43,182.10	43,231.00	48.90	53.68	26.25 ₪
779	שפל	54,632.80	55,276.10	643.30	33.94	218.34 ₪

חלק יחסי מצריכת חשמל מגדלי קירור

סוג תעריף	סוג צריכה	קריאה קודמת	קריאה נוכחית	סה"כ צריכה בקוט"ש	מחיר לקוט"ש בא"ג	סה"כ לתשלום
			31/01/22	01/01/22	פרטי חשבון עבור תאריכים:	
777	פסגה			66.573	87.59	58.31 ₪
778	גבע			10.724	53.68	5.76 ₪
779	שפל			120.454	33.94	40.88 ₪

סה"כ לדירה:

פסגה	גבע	שפל	סה"כ	שיא ביקוש
441.17	59.62	763.75	1,264.55	4.90
₪ 386.42	₪ 32.01	₪ 259.22	₪ 677.65	

סה"כ צריכה

סה"כ לתשלום

211.60 ₪	תשלום קבוע	
7.55 ₪	תשלום עבור גודל חיבור בKVA (3x40)	
896.80 ₪	סה"כ לתשלום	לא כולל מע"מ

התפלגות חיוב בש"ח לפי תע"ז

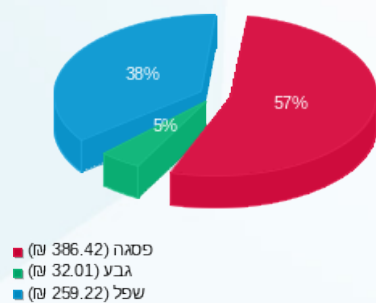

הסטוריית צריכה בקוט"ש

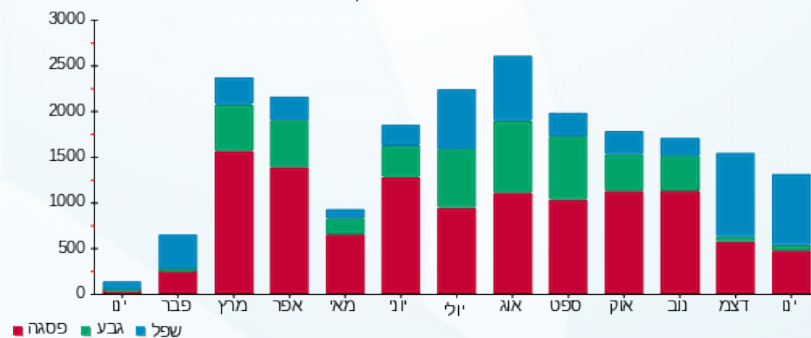



03/02/22

תאריך הפקה:

שם דייר: 304 - אי דיגיטל

31/01/22

תאריך קריאה נוכחית:

שם אתר: קניון אבנת

01/01/22

תאריך קריאה קודמת:

לקוח/ה נכבד/ה, אנו מתכבדים להגיש את חישוב צריכת החשמל לתקופה 01/01/22 - 31/01/22:

אי דיגיטל - 4 - 81034859 (3x63)

סוג תעריף	סוג צריכה	קריאה קודמת	קריאה נוכחית	סה"כ צריכה בקוט"ש	מחיר לקוט"ש בא"ג	סה"כ לתשלום
			31/01/22	01/01/22	פרטי חשבון עבור תאריכים:	
777	פסגה	183,366.80	184,045.50	678.70	87.59	594.47 ₪
778	גבע	69,518.80	69,690.70	171.90	53.68	92.28 ₪
779	שפל	103,838.30	105,384.10	1,545.80	33.94	524.64 ₪

חלק יחסי מצריכת חשמל מגדלי קירור

סוג תעריף	סוג צריכה	קריאה קודמת	קריאה נוכחית	סה"כ צריכה בקוט"ש	מחיר לקוט"ש בא"ג	סה"כ לתשלום
			31/01/22	01/01/22	פרטי חשבון עבור תאריכים:	
777	פסגה			169.972	87.59	148.88 ₪
778	גבע			27.380	53.68	14.70 ₪
779	שפל			307.542	33.94	104.38 ₪

סה"כ לדירה:

פסגה	גבע	שפל	סה"כ	שיא ביקוש
848.67	199.28	1,853.34	2,901.29	9.60
743.35 ₪	106.97 ₪	629.02 ₪	1,479.35 ₪	

סה"כ צריכה

סה"כ לתשלום

211.60 ₪	תשלום קבוע	
11.89 ₪	תשלום עבור גודל חיבור בKVA (3x63)	
1,702.84 ₪	סה"כ לתשלום	לא כולל מע"מ

התפלגות חיוב בש"ח לפי תע"ז

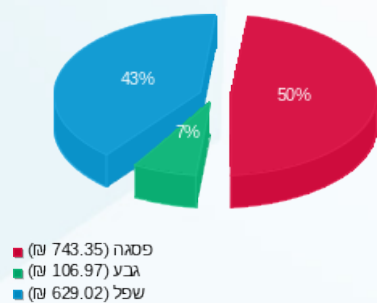

הסטוריית צריכה בקוט"ש

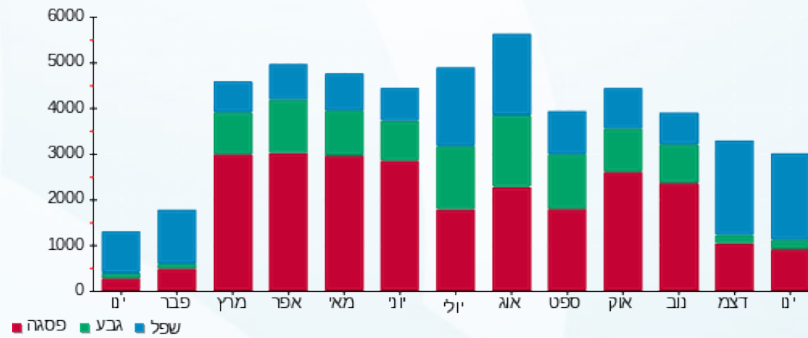



03/02/22

תאריך הפקה:

שם דייר: 304.2 בילבונג

31/01/22

תאריך קריאה נוכחית:

שם אתר: קניון אבנת

01/01/22

תאריך קריאה קודמת:

לקוח/ה נכבד/ה, אנו מתכבדים להגיש את חישוב צריכת החשמל לתקופה 01/01/22 - 31/01/22:

304.2 בילבונג - 2 - 81034859 (3x32)

סוג תעריף	סוג צריכה	קריאה קודמת	קריאה נוכחית	סה"כ צריכה בקוט"ש	מחיר לקוט"ש בא"ג	סה"כ לתשלום
			31/01/22	01/01/22	פרטי חשבון עבור תאריכים:	
777	פסגה	114,234.40	114,590.70	356.30	87.59	312.08 ₪
778	גבע	46,398.80	46,456.10	57.30	53.68	30.76 ₪
779	שפל	71,370.80	72,083.70	712.90	33.94	241.96 ₪

חלק יחסי מצריכת חשמל מגדלי קירור

סוג תעריף	סוג צריכה	קריאה קודמת	קריאה נוכחית	סה"כ צריכה בקוט"ש	מחיר לקוט"ש בא"ג	סה"כ לתשלום
			31/01/22	01/01/22	פרטי חשבון עבור תאריכים:	
777	פסגה			96.318	87.59	84.36 ₪
778	גבע			15.516	53.68	8.33 ₪
779	שפל			174.274	33.94	59.15 ₪

סה"כ לדייר:

פסגה	גבע	שפל	סה"כ	שיא ביקוש
452.62	72.82	887.17	1,412.61	6.80
₪ 396.45	₪ 39.09	₪ 301.11	₪ 736.64	

סה"כ צריכה
סה"כ לתשלום

211.60 ₪	תשלום קבוע	
6.04 ₪	תשלום עבור גודל חיבור בKVA (3x32)	
954.28 ₪	סה"כ לתשלום	לא כולל מע"מ

התפלגות חיוב בש"ח לפי תע"ז

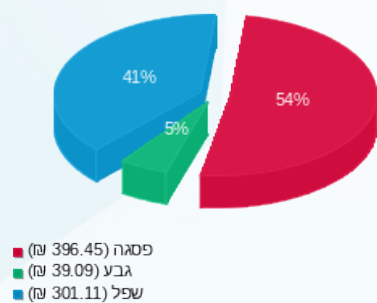

הסטוריית צריכה בקוט"ש

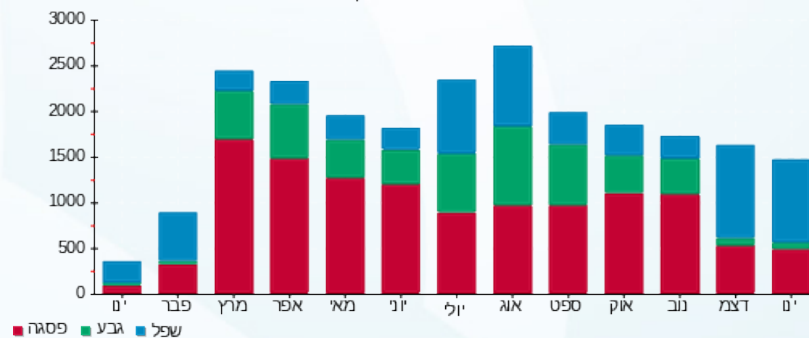

03/02/22 תאריך הפקה:
 31/01/22 תאריך קריאה נוכחית:
 01/01/22 תאריך קריאה קודמת:

שם דייר: 305 פיקס
 שם אתר: קניון אבנת

לקוח/ה נכבד/ה, אנו מתכבדים להגיש את חישוב צריכת החשמל לתקופה 01/01/22 - 31/01/22:

305 פיקס - 5 - 81034859 (3x63)

סוג תעריף	סוג צריכה	קריאה קודמת	קריאה נוכחית	סה"כ צריכה בקוט"ש	מחיר לקוט"ש בא"ג	סה"כ לתשלום
פרטי חשבון עבור תאריכים:			01/01/22	31/01/22		
777	פסגה	85,558.20	86,029.00	470.80	87.59	412.37 ₪
778	גבע	33,119.70	33,178.90	59.20	53.68	31.78 ₪
779	שפל	44,870.70	45,541.80	671.10	33.94	227.77 ₪

חלק יחסי מצריכת חשמל מגדלי קירור

סוג תעריף	סוג צריכה	קריאה קודמת	קריאה נוכחית	סה"כ צריכה בקוט"ש	מחיר לקוט"ש בא"ג	סה"כ לתשלום
פרטי חשבון עבור תאריכים:			01/01/22	31/01/22		
777	פסגה			99.151	87.59	86.85 ₪
778	גבע			15.972	53.68	8.57 ₪
779	שפל			179.399	33.94	60.89 ₪

סה"כ לדייר:

פסגה	גבע	שפל	סה"כ	שיא ביקוש
569.95	75.17	850.50	1,495.62	6.50
₪ 499.22	₪ 40.35	₪ 288.66	₪ 828.23	

סה"כ צריכה
 סה"כ לתשלום

211.60 ₪	תשלום קבוע	
11.89 ₪	תשלום עבור גודל חיבור בKVA (3x63)	
1,051.72 ₪	סה"כ לתשלום	לא כולל מע"מ

התפלגות חיוב בש"ח לפי תע"ז

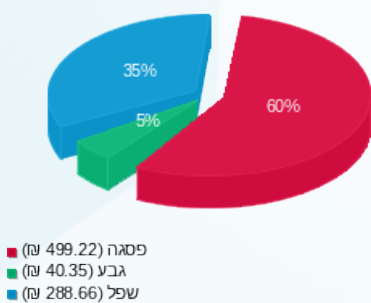

הסטוריית צריכה בקוט"ש

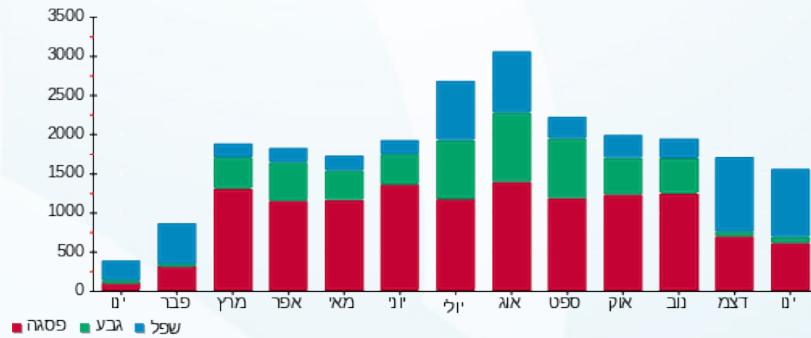

03/02/22 תאריך הפקה:
 31/01/22 תאריך קריאה נוכחית:
 01/01/22 תאריך קריאה קודמת:

שם דייר: 306 רונן חן
 שם אתר: קניון אבנת

לקוח/ה נכבד/ה, אנו מתכבדים להגיש את חישוב צריכת החשמל לתקופה 01/01/22 - 31/01/22:

306 רונן חן - 6 - 81034859(3x40)

סוג תעריף	סוג צריכה	קריאה קודמת	קריאה נוכחית	סה"כ צריכה בקוט"ש	מחיר לקוט"ש בא"ג	סה"כ לתשלום
פרטי חשבון עבור תאריכים:			01/01/22	31/01/22		
777	פסגה	103,071.60	103,659.70	588.10	87.59	515.12 ₪
778	גבע	39,586.20	39,669.40	83.20	53.68	44.66 ₪
779	שפל	55,414.70	56,374.40	959.70	33.94	325.72 ₪

חלק יחסי מצריכת חשמל מגדלי קירור

סוג תעריף	סוג צריכה	קריאה קודמת	קריאה נוכחית	סה"כ צריכה בקוט"ש	מחיר לקוט"ש בא"ג	סה"כ לתשלום
פרטי חשבון עבור תאריכים:			01/01/22	31/01/22		
777	פסגה			93.485	87.59	81.88 ₪
778	גבע			15.059	53.68	8.08 ₪
779	שפל			169.148	33.94	57.41 ₪

סה"כ לדייר:

פסגה	גבע	שפל	סה"כ	שיא ביקוש
681.58	98.26	1,128.85	1,908.69	7.20
₪ 597.00	₪ 52.75	₪ 383.13	₪ 1,032.88	

סה"כ צריכה
 סה"כ לתשלום

211.60 ₪	תשלום קבוע	
7.55 ₪	תשלום עבור גודל חיבור בKVA (3x40)	
1,252.02 ₪	סה"כ לתשלום	לא כולל מע"מ

התפלגות חיוב בש"ח לפי תע"ז

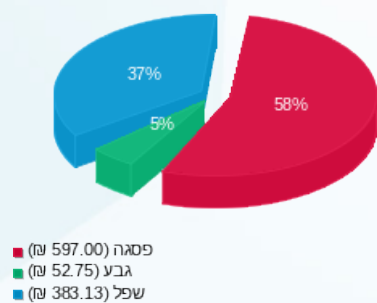

הסטוריית צריכה בקוט"ש

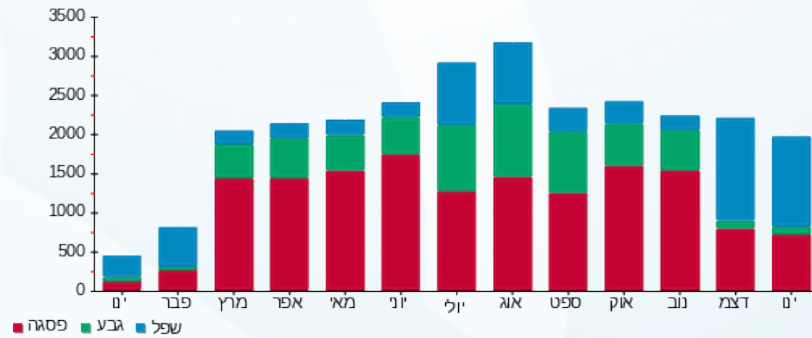

03/02/22 תאריך הפקה:
 31/01/22 תאריך קריאה נוכחית:
 01/01/22 תאריך קריאה קודמת:

שם דייר: 307 יונס קמוטו
 שם אתר: קניון אבנת

לקוח/ה נכבד/ה, אנו מתכבדים להגיש את חישוב צריכת החשמל לתקופה 01/01/22 - 31/01/22:

307 יונס קמוטו - 7 - 81034859(3x63)

סוג תעריף	סוג צריכה	קריאה קודמת	קריאה נוכחית	סה"כ צריכה בקוט"ש	מחיר לקוט"ש בא"ג	סה"כ לתשלום
			01/01/22	31/01/22	פרטי חשבון עבור תאריכים:	
777	פסגה	108,363.50	108,793.60	430.10	87.59	376.72 ₪
778	גבע	41,381.80	41,431.90	50.10	53.68	26.89 ₪
779	שפל	49,197.60	49,898.30	700.70	33.94	237.82 ₪

חלק יחסי מצריכת חשמל מגדלי קירור

סוג תעריף	סוג צריכה	קריאה קודמת	קריאה נוכחית	סה"כ צריכה בקוט"ש	מחיר לקוט"ש בא"ג	סה"כ לתשלום
			01/01/22	31/01/22	פרטי חשבון עבור תאריכים:	
777	פסגה			94.901	87.59	83.12 ₪
778	גבע			15.287	53.68	8.21 ₪
779	שפל			171.711	33.94	58.28 ₪

סה"כ לדייר:

פסגה	גבע	שפל	סה"כ	שיא ביקוש
525.00	65.39	872.41	1,462.80	7.20
₪ 459.85	₪ 35.10	₪ 296.10	₪ 791.04	

סה"כ צריכה
 סה"כ לתשלום

211.60 ₪	תשלום קבוע	
11.89 ₪	תשלום עבור גודל חיבור בKVA (3x63)	
1,014.53 ₪	סה"כ לתשלום	לא כולל מע"מ

התפלגות חיוב בש"ח לפי תע"ז

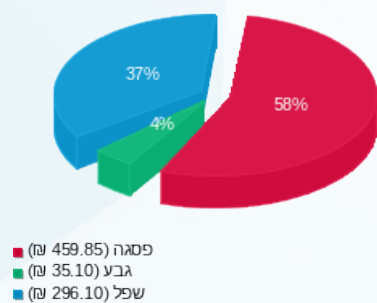

הסטוריית צריכה בקוט"ש

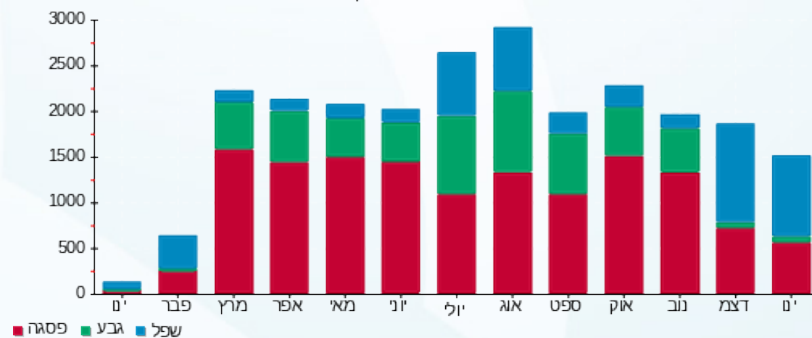



03/02/22

תאריך הפקה:

שם דייר: 309.1-טבע נאות

31/01/22

תאריך קריאה נוכחית:

שם אתר: קניון אבנת

01/01/22

תאריך קריאה קודמת:

לקוח/ה נכבד/ה, אנו מתכבדים להגיש את חישוב צריכת החשמל לתקופה 01/01/22 - 31/01/22:

309.1-טבע נאות - 1 - (3x25)81018444

סוג תעריף	סוג צריכה	קריאה קודמת	קריאה נוכחית	סה"כ צריכה בקוט"ש	מחיר לקוט"ש בא"ג	סה"כ לתשלום
פרטי חשבון עבור תאריכים:						
777	פסגה	01/01/22	31/01/22	252.90	87.59	221.52 ₪
778	גבע	33,102.60	33,140.40	37.80	53.68	20.29 ₪
779	שפל	36,481.70	36,910.10	428.40	33.94	145.40 ₪

חלק יחסי מצריכת חשמל מגדלי קירור

סוג תעריף	סוג צריכה	קריאה קודמת	קריאה נוכחית	סה"כ צריכה בקוט"ש	מחיר לקוט"ש בא"ג	סה"כ לתשלום
פרטי חשבון עבור תאריכים:						
777	פסגה	01/01/22	31/01/22	82.153	87.59	71.96 ₪
778	גבע			13.234	53.68	7.10 ₪
779	שפל			148.645	33.94	50.45 ₪

סה"כ לדירה:

פסגה	גבע	שפל	סה"כ	שיא ביקוש
335.05	51.03	577.05	963.13	5.40
293.47 ₪	27.39 ₪	195.85 ₪	516.72 ₪	

סה"כ צריכה
סה"כ לתשלום

211.60 ₪	תשלום קבוע	
4.72 ₪	תשלום עבור גודל חיבור בKVA (3x25)	
733.03 ₪	סה"כ לתשלום	לא כולל מע"מ

התפלגות חיוב בש"ח לפי תע"ז

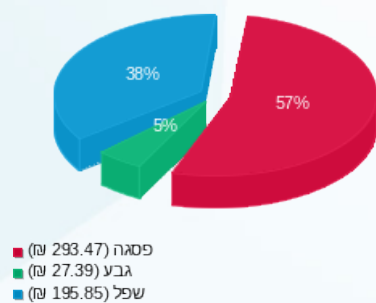

הסטוריית צריכה בקוט"ש

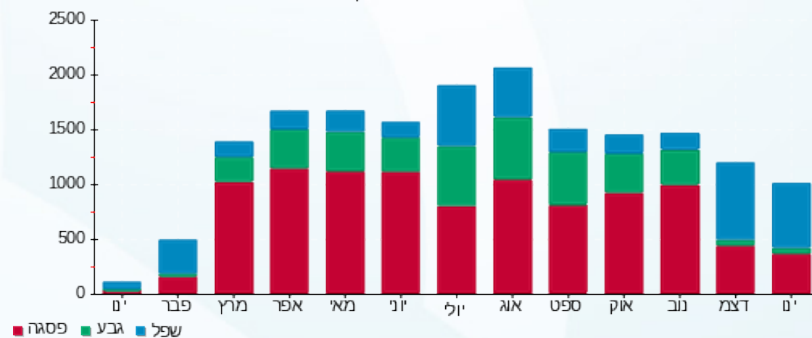



03/02/22

תאריך הפקה:

שם דייר: 309.2- לידי קומפורט

31/01/22

תאריך קריאה נוכחית:

שם אתר: קניון אבנת

01/01/22

תאריך קריאה קודמת:

לקוח/ה נכבד/ה, אנו מתכבדים להגיש את חישוב צריכת החשמל לתקופה 01/01/22 - 31/01/22:

309.2- לידי קומפורט - 2 - 81018444(3x25)

סוג תעריף	סוג צריכה	קריאה קודמת	קריאה נוכחית	סה"כ צריכה בקוט"ש	מחיר לקוט"ש בא"ג	סה"כ לתשלום
			01/01/22	31/01/22	פרטי חשבון עבור תאריכים:	
777	פסגה	123,533.30	123,722.50	189.20	87.59	165.72 ₪
778	גבע	43,478.60	43,507.70	29.10	53.68	15.62 ₪
779	שפל	46,542.50	46,958.00	415.50	33.94	141.02 ₪

חלק יחסי מצריכת חשמל מגדלי קירור

סוג תעריף	סוג צריכה	קריאה קודמת	קריאה נוכחית	סה"כ צריכה בקוט"ש	מחיר לקוט"ש בא"ג	סה"כ לתשלום
			01/01/22	31/01/22	פרטי חשבון עבור תאריכים:	
777	פסגה			73.655	87.59	64.51 ₪
778	גבע			11.865	53.68	6.37 ₪
779	שפל			133.268	33.94	45.23 ₪

סה"כ לדייר:

פסגה	גבע	שפל	סה"כ	שיא ביקוש
262.85	40.96	548.77	852.59	7.90
230.23 ₪	21.99 ₪	186.25 ₪	438.48 ₪	

סה"כ צריכה
סה"כ לתשלום

211.60 ₪	תשלום קבוע	
4.72 ₪	תשלום עבור גודל חיבור בKVA (3x25)	
654.79 ₪	סה"כ לתשלום	לא כולל מע"מ

התפלגות חיוב בש"ח לפי תע"ז

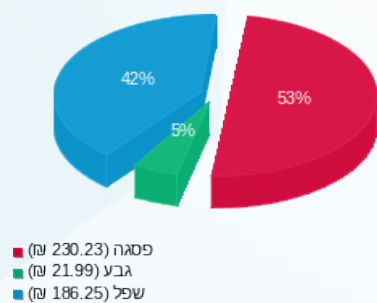

הסטוריית צריכה בקוט"ש

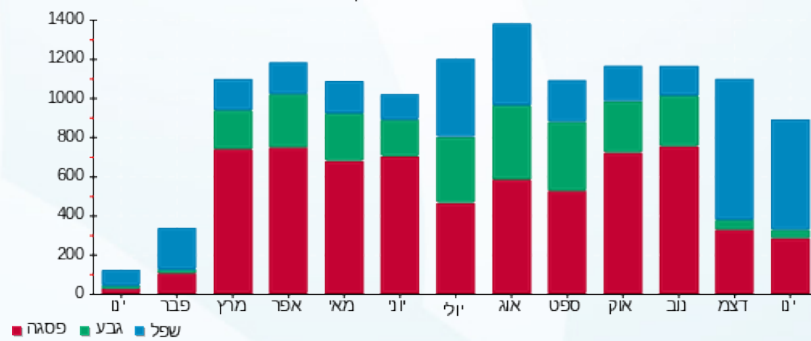

03/02/22 תאריך הפקה:
 31/01/22 תאריך קריאה נוכחית:
 01/01/22 תאריך קריאה קודמת:

שם דייר: 311 קפה גרג
 שם אתר: קניון אבנת

לקוח/ה נכבד/ה, אנו מתכבדים להגיש את חישוב צריכת החשמל לתקופה 01/01/22 - 31/01/22:

311 קפה גרג - 1 - 81011509(3x63)

סוג תעריף	סוג צריכה	קריאה קודמת	קריאה נוכחית	סה"כ צריכה בקוט"ש	מחיר לקוט"ש בא"ג	סה"כ לתשלום
			31/01/22	01/01/22	פרטי חשבון עבור תאריכים:	
777	פסגה	468,565.37	472,626.59	4,061.22	87.59	3,557.22 ₪
778	גבע	210,617.90	211,310.74	692.84	53.68	371.92 ₪
779	שפל	370,454.90	380,522.02	10,067.12	33.94	3,416.78 ₪

חלק יחסי מצריכת חשמל מגדלי קירור

סוג תעריף	סוג צריכה	קריאה קודמת	קריאה נוכחית	סה"כ צריכה בקוט"ש	מחיר לקוט"ש בא"ג	סה"כ לתשלום
			31/01/22	01/01/22	פרטי חשבון עבור תאריכים:	
777	פסגה			99.151	87.59	86.85 ₪
778	גבע			15.972	53.68	8.57 ₪
779	שפל			179.399	33.94	60.89 ₪

סה"כ לדייר:

פסגה	גבע	שפל	סה"כ	שיא ביקוש
4,160.37	708.82	10,246.52	15,115.71	46.40
₪ 3,644.07	₪ 380.49	₪ 3,477.67	₪ 7,502.23	

סה"כ צריכה
 סה"כ לתשלום

211.60 ₪	תשלום קבוע	
11.89 ₪	תשלום עבור גודל חיבור בKVA (3x63)	
7,725.72 ₪	סה"כ לתשלום	לא כולל מע"מ

התפלגות חיוב בש"ח לפי תע"ז

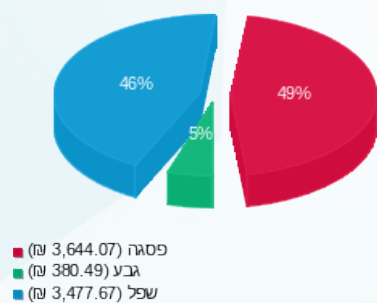

הסטוריית צריכה בקוט"ש

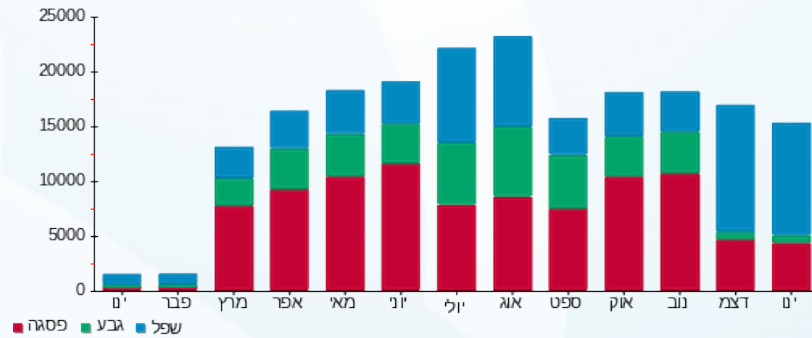



03/02/22

תאריך הפקה:

שם דייר: 311.1 י.ט.א קפה גרג

31/01/22

תאריך קריאה נוכחית:

שם אתר: קניון אבנת

01/01/22

תאריך קריאה קודמת:

לקוח/ה נכבד/ה, אנו מתכבדים להגיש את חישוב צריכת החשמל לתקופה 01/01/22 - 31/01/22:

311.1 י.ט.א קפה גרג - 3 - 81037207(0x0)

סוג תעריף	סוג צריכה	קריאה קודמת	קריאה נוכחית	סה"כ צריכה בקוט"ש	מחיר לקוט"ש בא"ג	סה"כ לתשלום
פרטי חשבון עבור תאריכים:						
777	פסגה	01/01/22	31/01/22	3.25	87.59	2.85 ₪
778	גבע	14,669.15	14,670.75	1.60	53.68	0.86 ₪
779	שפל	15,052.60	15,064.95	12.35	33.94	4.19 ₪

סה"כ לדייר:

פסגה	גבע	שפל	סה"כ	שיא ביקוש
3.25	1.60	12.35	17.20	
2.85 ₪	0.86 ₪	4.19 ₪	7.90 ₪	

סה"כ צריכה

סה"כ לתשלום

211.60 ₪	תשלום קבוע	
0.00 ₪	תשלום עבור גודל חיבור בKVA (0x0)	
219.50 ₪	סה"כ לתשלום	לא כולל מע"מ

התפלגות חיוב בש"ח לפי תע"ז

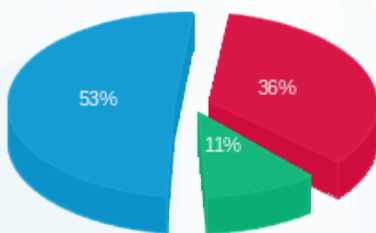

פסגה (2.85 ₪) ■
גבע (0.86 ₪) ■
שפל (4.19 ₪) ■

הסטוריית צריכה בקוט"ש

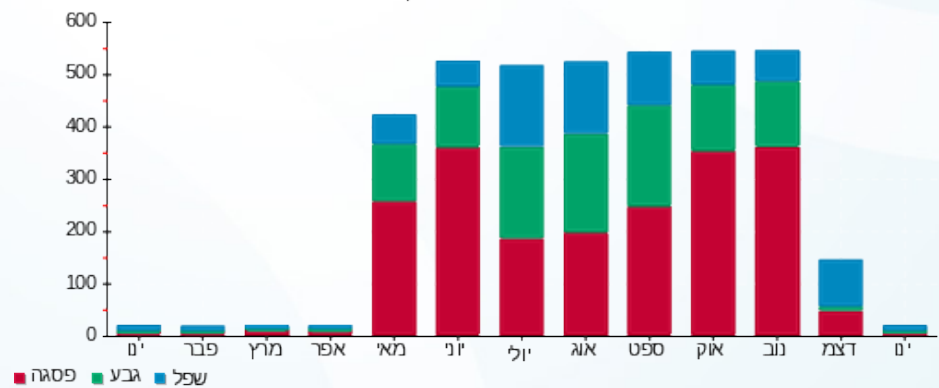

פסגה ■ גבע ■ שפל



03/02/22 תאריך הפקה:
 31/01/22 תאריך קריאה נוכחית:
 01/01/22 תאריך קריאה קודמת:

שם דייר: 312 ניו
 שם אתר: קניון אבנת

לקוח/ה נכבד/ה, אנו מתכבדים להגיש את חישוב צריכת החשמל לתקופה 01/01/22 - 31/01/22:

312 ניו - 2 - 81011509(3x32)

סוג תעריף	סוג צריכה	קריאה קודמת	קריאה נוכחית	סה"כ צריכה בקוט"ש	מחיר לקוט"ש בא"ג	סה"כ לתשלום
פרטי חשבון עבור תאריכים:			01/01/22	31/01/22		
777	פסגה	92,829.78	93,446.55	616.77	87.59	540.23 ₪
778	גבע	34,530.14	34,590.72	60.58	53.68	32.52 ₪
779	שפל	33,487.27	34,427.46	940.19	33.94	319.10 ₪

חלק יחסי מצריכת חשמל מגדלי קירור

סוג תעריף	סוג צריכה	קריאה קודמת	קריאה נוכחית	סה"כ צריכה בקוט"ש	מחיר לקוט"ש בא"ג	סה"כ לתשלום
פרטי חשבון עבור תאריכים:			01/01/22	31/01/22		
777	פסגה			97.734	87.59	85.61 ₪
778	גבע			15.744	53.68	8.45 ₪
779	שפל			176.836	33.94	60.02 ₪

סה"כ לדייר:

פסגה	גבע	שפל	סה"כ	שיא ביקוש
714.50	76.33	1,117.03	1,907.86	9.10
₪ 625.83	₪ 40.97	₪ 379.12	₪ 1,045.93	

סה"כ צריכה
 סה"כ לתשלום

211.60 ₪	תשלום קבוע	
6.04 ₪	תשלום עבור גודל חיבור בKVA (3x32)	
1,263.56 ₪	סה"כ לתשלום	לא כולל מע"מ

התפלגות חיוב בש"ח לפי תע"ז

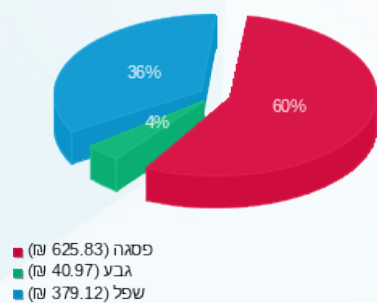

הסטוריית צריכה בקוט"ש

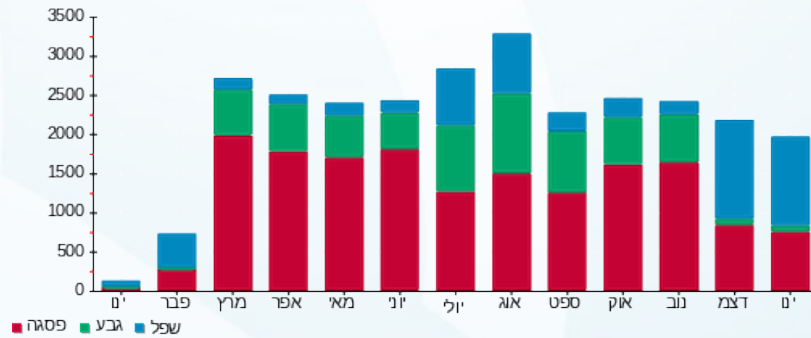

03/02/22

תאריך הפקה:

שם דייר: 313 סלקום

31/01/22

תאריך קריאה נוכחית:

שם אתר: קניון אבנת

01/01/22

תאריך קריאה קודמת:

לקוח/ה נכבד/ה, אנו מתכבדים להגיש את חישוב צריכת החשמל לתקופה 01/01/22 - 31/01/22:

313 סלקום - 3 - 81011509(3x40)

סוג תעריף	סוג צריכה	קריאה קודמת	קריאה נוכחית	סה"כ צריכה בקוט"ש	מחיר לקוט"ש בא"ג	סה"כ לתשלום
פרטי חשבון עבור תאריכים:						
777	פסגה	01/01/22	31/01/22	474.80	87.59	415.87 ₪
778	גבע	33,720.86	33,826.97	106.11	53.68	56.96 ₪
779	שפל	49,357.43	50,685.26	1,327.83	33.94	450.67 ₪

חלק יחסי מצריכת חשמל מגדלי קירור

סוג תעריף	סוג צריכה	קריאה קודמת	קריאה נוכחית	סה"כ צריכה בקוט"ש	מחיר לקוט"ש בא"ג	סה"כ לתשלום
פרטי חשבון עבור תאריכים:						
777	פסגה	01/01/22	31/01/22	134.562	87.59	117.86 ₪
778	גבע	21.676	11.64	53.68	11.64	11.64 ₪
779	שפל	243.470	82.63	33.94	82.63	82.63 ₪

סה"כ לדייר:

פסגה	גבע	שפל	סה"כ	שיא ביקוש
609.36	127.79	1,571.30	2,308.44	10.73
₪ 533.74	₪ 68.60	₪ 533.30	₪ 1,135.63	

סה"כ צריכה
סה"כ לתשלום

211.60 ₪	תשלום קבוע	
7.55 ₪	תשלום עבור גודל חיבור בKVA (3x40)	
1,354.78 ₪	סה"כ לתשלום	לא כולל מע"מ

התפלגות חיוב בש"ח לפי תע"ז

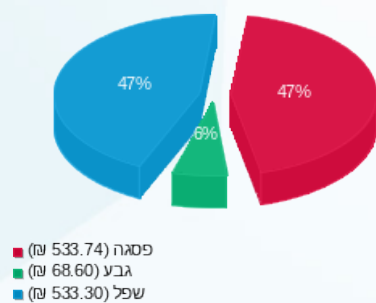

הסטוריית צריכה בקוט"ש

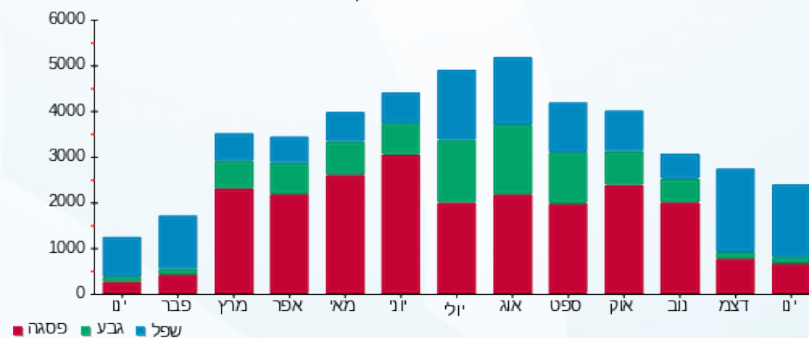

03/02/22 תאריך הפקה:
 31/01/22 תאריך קריאה נוכחית:
 01/01/22 תאריך קריאה קודמת:

שם דייר: 314 ספרינג
 שם אתר: קניון אבנת

לקוח/ה נכבד/ה, אנו מתכבדים להגיש את חישוב צריכת החשמל לתקופה 01/01/22 - 31/01/22:

314 ספרינג - 4 - 81011509 (3x40)

סוג תעריף	סוג צריכה	קריאה קודמת	קריאה נוכחית	סה"כ צריכה בקוט"ש	מחיר לקוט"ש בא"ג	סה"כ לתשלום
פרטי חשבון עבור תאריכים:			01/01/22	31/01/22		
777	פסגה	85,031.44	85,838.95	807.50	87.59	707.29 ₪
778	גבע	34,941.64	35,081.08	139.44	53.68	74.85 ₪
779	שפל	49,489.20	50,951.49	1,462.29	33.94	496.30 ₪

חלק יחסי מצריכת חשמל מגדלי קירור

סוג תעריף	סוג צריכה	קריאה קודמת	קריאה נוכחית	סה"כ צריכה בקוט"ש	מחיר לקוט"ש בא"ג	סה"כ לתשלום
פרטי חשבון עבור תאריכים:			01/01/22	31/01/22		
777	פסגה			131.729	87.59	115.38 ₪
778	גבע			21.220	53.68	11.39 ₪
779	שפל			238.345	33.94	80.89 ₪

סה"כ לדייר:

פסגה	גבע	שפל	סה"כ	שיא ביקוש
939.23	160.66	1,700.63	2,800.53	12.57
₪ 822.67	₪ 86.24	₪ 577.19	₪ 1,486.11	

סה"כ צריכה
 סה"כ לתשלום

211.60 ₪	תשלום קבוע	
7.55 ₪	תשלום עבור גודל חיבור בKVA (3x40)	
1,705.26 ₪	סה"כ לתשלום	לא כולל מע"מ

התפלגות חיוב בש"ח לפי תע"ז

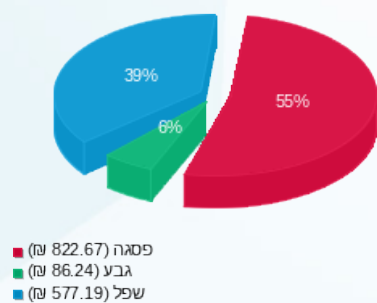

הסטוריית צריכה בקוט"ש

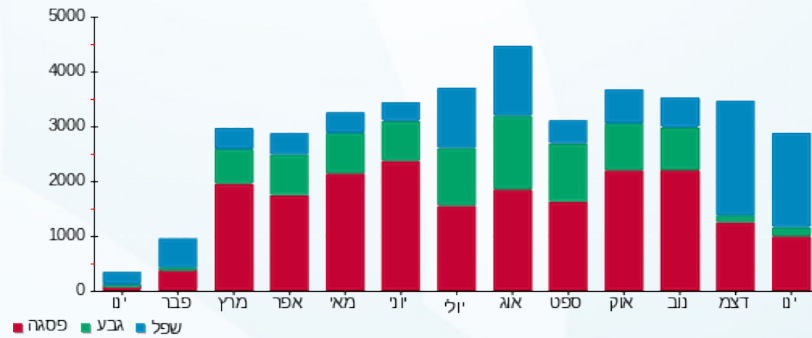



03/02/22

תאריך הפקה:

שם דייר: 315.1 פופ אפ - לוי מיטל + שירה

31/01/22

תאריך קריאה נוכחית:

שם אתר: קניון אבנת

01/01/22

תאריך קריאה קודמת:

לקוח/ה נכבד/ה, אנו מתכבדים להגיש את חישוב צריכת החשמל לתקופה 01/01/22 - 31/01/22:

315.1 פופ אפ - לוי מיטל + שירה - 1 - 81037207(3x63)

סוג תעריף	סוג צריכה	קריאה קודמת	קריאה נוכחית	סה"כ צריכה בקוט"ש	מחיר לקוט"ש בא"ג	סה"כ לתשלום
פרטי חשבון עבור תאריכים:						
777	פסגה	01/01/22	31/01/22	261.20	87.59	228.79 ₪
778	גבע	20,568.85	20,601.45	32.60	53.68	17.50 ₪
779	שפל	31,160.80	31,555.20	394.40	33.94	133.86 ₪

חלק יחסי מצריכת חשמל מגדלי קירור

סוג תעריף	סוג צריכה	קריאה קודמת	קריאה נוכחית	סה"כ צריכה בקוט"ש	מחיר לקוט"ש בא"ג	סה"כ לתשלום
פרטי חשבון עבור תאריכים:						
777	פסגה	01/01/22	31/01/22	101.983	87.59	89.33 ₪
778	גבע			16.428	53.68	8.82 ₪
779	שפל			184.525	33.94	62.63 ₪

סה"כ לדייר:

פסגה	גבע	שפל	סה"כ	שיא ביקוש
363.18	49.03	578.92	991.14	4.30
₪ 318.11	₪ 26.32	₪ 196.49	₪ 540.92	

סה"כ צריכה
סה"כ לתשלום

211.60 ₪	תשלום קבוע	
11.89 ₪	תשלום עבור גודל חיבור בKVA (3x63)	
764.41 ₪	סה"כ לתשלום	לא כולל מע"מ

התפלגות חיוב בש"ח לפי תע"ז

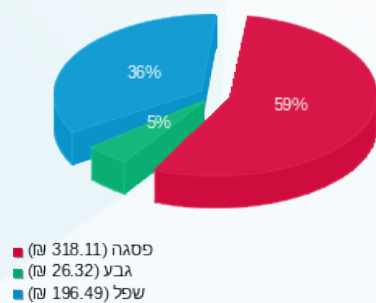

הסטוריית צריכה בקוט"ש

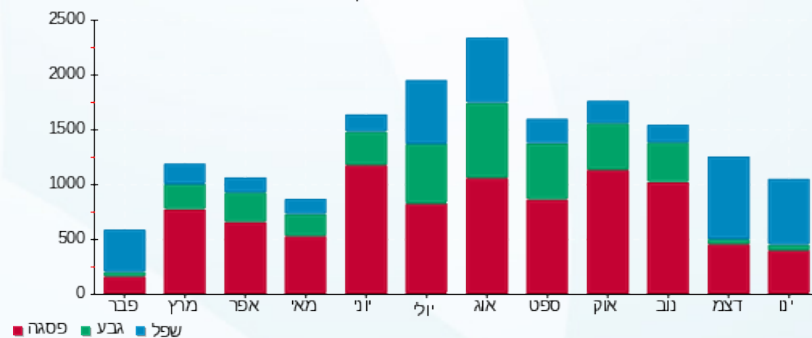

03/02/22 תאריך הפקה:
 31/01/22 תאריך קריאה נוכחית:
 01/01/22 תאריך קריאה קודמת:

שם דייר: 315.2 סוויט טיים
 שם אתר: קניון אבנת

לקוח/ה נכבד/ה, אנו מתכבדים להגיש את חישוב צריכת החשמל לתקופה 01/01/22 - 31/01/22:

315.2 סוויט טיים - 5 - (3x40)81011509

סוג תעריף	סוג צריכה	קריאה קודמת	קריאה נוכחית	סה"כ צריכה בקוט"ש	מחיר לקוט"ש בא"ג	סה"כ לתשלום
פרטי חשבון עבור תאריכים:			01/01/22	31/01/22		
777	פסגה	123,666.11	124,653.30	987.20	87.59	864.68 ₪
778	גבע	48,620.72	48,798.06	177.35	53.68	95.20 ₪
779	שפל	48,860.44	50,621.16	1,760.73	33.94	597.59 ₪

חלק יחסי מצריכת חשמל מגדלי קירור

סוג תעריף	סוג צריכה	קריאה קודמת	קריאה נוכחית	סה"כ צריכה בקוט"ש	מחיר לקוט"ש בא"ג	סה"כ לתשלום
פרטי חשבון עבור תאריכים:			01/01/22	31/01/22		
777	פסגה			77.904	87.59	68.24 ₪
778	גבע			12.549	53.68	6.74 ₪
779	שפל			140.957	33.94	47.84 ₪

סה"כ לדייר:

פסגה	גבע	שפל	סה"כ	שיא ביקוש
1,065.10	189.89	1,901.68	3,156.68	10.10
932.92 ₪	101.94 ₪	645.43 ₪	1,680.29 ₪	

סה"כ צריכה

סה"כ לתשלום

211.60 ₪	תשלום קבוע	
7.55 ₪	תשלום עבור גודל חיבור בKVA (3x40)	
1,899.44 ₪	סה"כ לתשלום	לא כולל מע"מ

התפלגות חיוב בש"ח לפי תע"ז

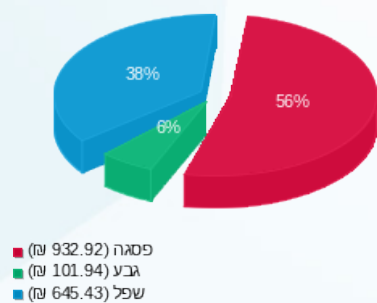

הסטוריית צריכה בקוט"ש

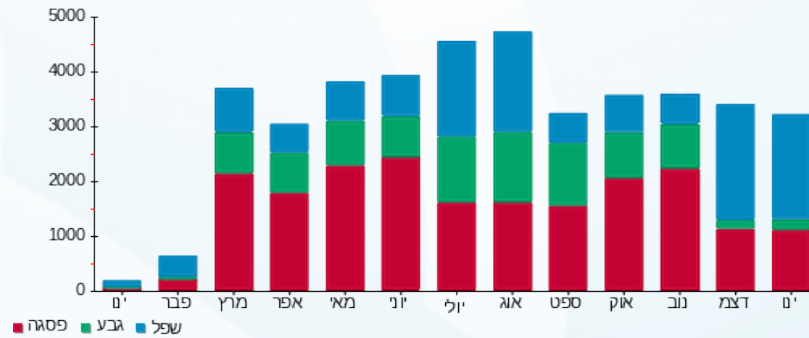



03/02/22

תאריך הפקדה:

שם דייר: 316 ליה לונדון

31/01/22

תאריך קריאה נוכחית:

שם אתר: קניון אבנת

01/01/22

תאריך קריאה קודמת:

לקוח/ה נכבד/ה, אנו מתכבדים להגיש את חישוב צריכת החשמל לתקופה 01/01/22 - 31/01/22:

316 ליה לונדון - 6 - 81011509(3x32)

סוג תעריף	סוג צריכה	קריאה קודמת	קריאה נוכחית	סה"כ צריכה בקוט"ש	מחיר לקוט"ש בא"ג	סה"כ לתשלום
			31/01/22	01/01/22	פרטי חשבון עבור תאריכים:	
777	פסגה	66,651.13	67,079.23	428.10	87.59	374.97 ₪
778	גבע	26,686.15	26,758.71	72.56	53.68	38.95 ₪
779	שפל	36,221.45	36,992.38	770.93	33.94	261.65 ₪

חלק יחסי מצריכת חשמל מגדלי קירור

סוג תעריף	סוג צריכה	קריאה קודמת	קריאה נוכחית	סה"כ צריכה בקוט"ש	מחיר לקוט"ש בא"ג	סה"כ לתשלום
			31/01/22	01/01/22	פרטי חשבון עבור תאריכים:	
777	פסגה			89.236	87.59	78.16 ₪
778	גבע			14.375	53.68	7.72 ₪
779	שפל			161.459	33.94	54.80 ₪

סה"כ לדירה:

פסגה	גבע	שפל	סה"כ	שיא ביקוש
517.34	86.93	932.39	1,536.66	5.29
₪ 453.13	₪ 46.67	₪ 316.45	₪ 816.26	

סה"כ צריכה

סה"כ לתשלום

211.60 ₪	תשלום קבוע	
6.04 ₪	תשלום עבור גודל חיבור בKVA (3x32)	
1,033.89 ₪	סה"כ לתשלום	לא כולל מע"מ

התפלגות חיוב בש"ח לפי תע"ז

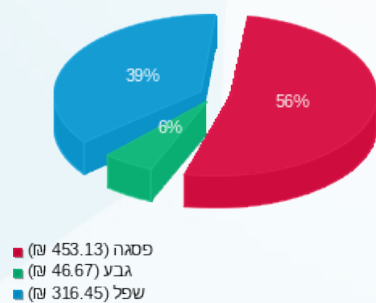

הסטוריית צריכה בקוט"ש

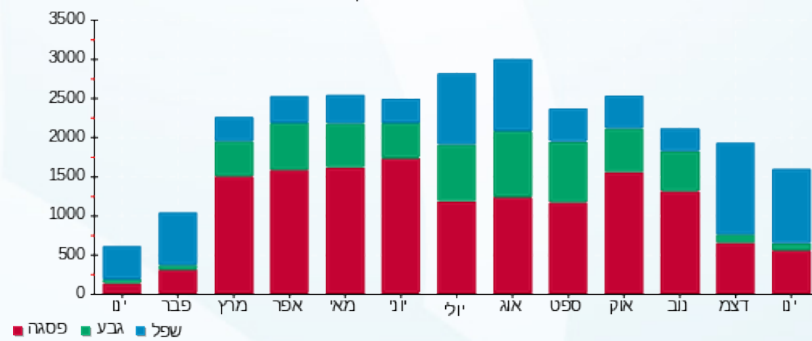

03/02/22 תאריך הפקה:
 31/01/22 תאריך קריאה נוכחית:
 01/01/22 תאריך קריאה קודמת:

שם דייר: 318 מאק
 שם אתר: קניון אבנת

לקוח/ה נכבד/ה, אנו מתכבדים להגיש את חישוב צריכת החשמל לתקופה 01/01/22 - 31/01/22:

318 מאק - 7 - 81011509(3x40)

סוג תעריף	סוג צריכה	קריאה קודמת	קריאה נוכחית	סה"כ צריכה בקוט"ש	מחיר לקוט"ש בא"ג	סה"כ לתשלום
פרטי חשבון עבור תאריכים:			01/01/22	31/01/22		
777	פסגה	96,563.91	97,216.53	652.62	87.59	571.63 ₪
778	גבע	37,986.10	38,083.98	97.88	53.68	52.54 ₪
779	שפל	52,326.50	53,497.17	1,170.67	33.94	397.33 ₪

חלק יחסי מצריכת חשמל מגדלי קירור

סוג תעריף	סוג צריכה	קריאה קודמת	קריאה נוכחית	סה"כ צריכה בקוט"ש	מחיר לקוט"ש בא"ג	סה"כ לתשלום
פרטי חשבון עבור תאריכים:			01/01/22	31/01/22		
777	פסגה			93.485	87.59	81.88 ₪
778	גבע			15.059	53.68	8.08 ₪
779	שפל			169.148	33.94	57.41 ₪

סה"כ לדירה:

פסגה	גבע	שפל	סה"כ	שיא ביקוש
746.10	112.94	1,339.82	2,198.86	11.34
₪ 653.51	₪ 60.62	₪ 454.73	₪ 1,168.87	

סה"כ צריכה
 סה"כ לתשלום

211.60 ₪	תשלום קבוע	
7.55 ₪	תשלום עבור גודל חיבור בKVA (3x40)	
1,388.02 ₪	סה"כ לתשלום	לא כולל מע"מ

התפלגות חיוב בש"ח לפי תע"ז

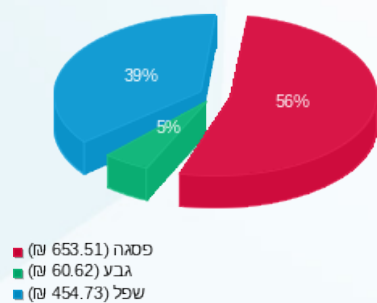

הסטוריית צריכה בקוט"ש

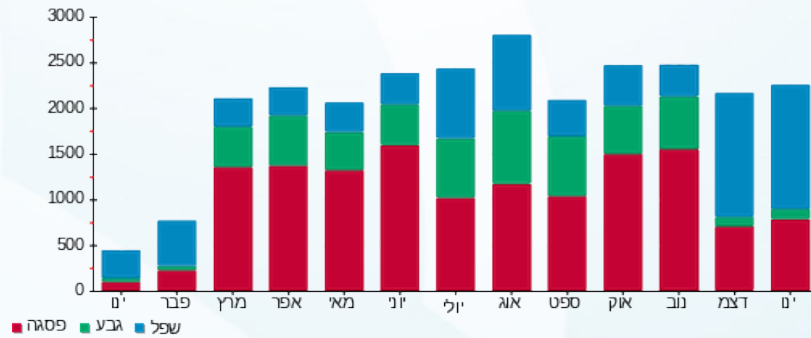



03/02/22

תאריך הפקה:

שם דייר: GUESS 319

31/01/22

תאריך קריאה נוכחית:

שם אתר: קניון אבנת

01/01/22

תאריך קריאה קודמת:

לקוח/ה נכבד/ה, אנו מתכבדים להגיש את חישוב צריכת החשמל לתקופה 01/01/22 - 31/01/22:

GUESS - (3x32)81011509 - 8 - 319

סה"כ לתשלום	מחיר לקוט"ש בא"ג	סה"כ צריכה בקוט"ש	קריאה נוכחית	קריאה קודמת	סוג צריכה	סוג תעריף
			31/01/22	01/01/22	פרטי חשבון עבור תאריכים:	
₪ 673.69	87.59	769.14	105,243.90	104,474.76	פסגה	777
₪ 37.23	53.68	69.35	41,954.97	41,885.62	גבע	778
₪ 388.53	33.94	1,144.75	49,947.35	48,802.60	שפל	779

חלק יחסי מצריכת חשמל מגדלי קירור

סה"כ לתשלום	מחיר לקוט"ש בא"ג	סה"כ צריכה בקוט"ש	קריאה נוכחית	קריאה קודמת	סוג צריכה	סוג תעריף
			31/01/22	01/01/22	פרטי חשבון עבור תאריכים:	
₪ 163.77	87.59	186.970			פסגה	777
₪ 16.17	53.68	30.118			גבע	778
₪ 114.82	33.94	338.296			שפל	779

סה"כ לדייר:

שיא ביקוש	סה"כ	שפל	גבע	פסגה
6.50	2,538.62	1,483.05	99.47	956.11
	₪ 1,394.20	₪ 503.35	₪ 53.40	₪ 837.45

סה"כ צריכה

סה"כ לתשלום

₪ 211.60	תשלום קבוע	
₪ 6.04	תשלום עבור גודל חיבור בKVA (3x32)	
₪ 1,611.83	סה"כ לתשלום	לא כולל מע"מ

התפלגות חיוב בש"ח לפי תע"ז

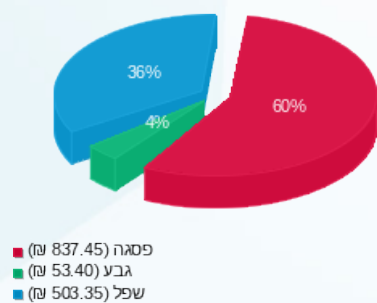

הסטוריית צריכה בקוט"ש

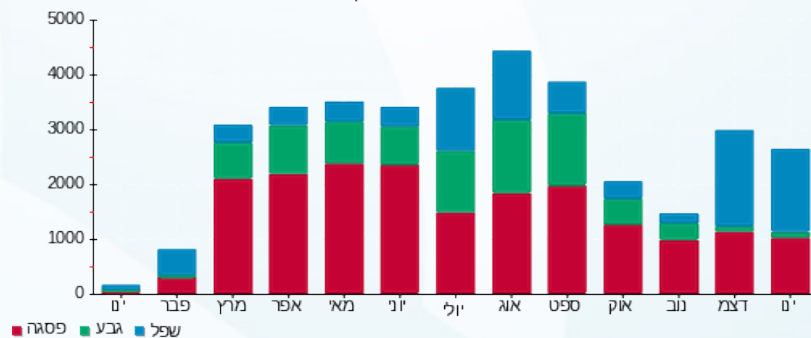

03/02/22 תאריך הפקה:
 31/01/22 תאריך קריאה נוכחית:
 01/01/22 תאריך קריאה קודמת:

שם דייר: 325-ברשקה
 שם אתר: קניון אבנת

לקוח/ה נכבד/ה, אנו מתכבדים להגיש את חישוב צריכת החשמל לתקופה 01/01/22 - 31/01/22:

325-ברשקה - 2 - 81018431(3x100)

סוג תעריף	סוג צריכה	קריאה קודמת	קריאה נוכחית	סה"כ צריכה בקוט"ש	מחיר לקוט"ש בא"ג	סה"כ לתשלום
פרטי חשבון עבור תאריכים:			01/01/22	31/01/22		
777	פסגה	654,727.10	657,274.90	2,547.80	87.59	2,231.62 ₪
778	גבע	292,840.10	293,275.90	435.80	53.68	233.94 ₪
779	שפל	324,275.50	329,044.80	4,769.30	33.94	1,618.70 ₪

חלק יחסי מצריכת חשמל מגדלי קירור

סוג תעריף	סוג צריכה	קריאה קודמת	קריאה נוכחית	סה"כ צריכה בקוט"ש	מחיר לקוט"ש בא"ג	סה"כ לתשלום
פרטי חשבון עבור תאריכים:			01/01/22	31/01/22		
777	פסגה			631.731	87.59	553.33 ₪
778	גבע			101.764	53.68	54.63 ₪
779	שפל			1,143.030	33.94	387.94 ₪

סה"כ לדייר:

פסגה	גבע	שפל	סה"כ	שיא ביקוש
3,179.53	537.56	5,912.33	9,629.42	38.10
₪ 2,784.95	₪ 288.56	₪ 2,006.64	₪ 5,080.16	

סה"כ צריכה
 סה"כ לתשלום

211.60 ₪	תשלום קבוע	
18.87 ₪	תשלום עבור גודל חיבור בKVA (3x100)	
5,310.63 ₪	סה"כ לתשלום	לא כולל מע"מ

התפלגות חיוב בש"ח לפי תע"ז

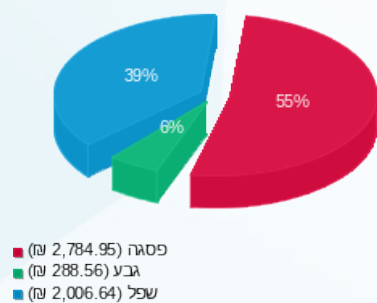

הסטוריית צריכה בקוט"ש

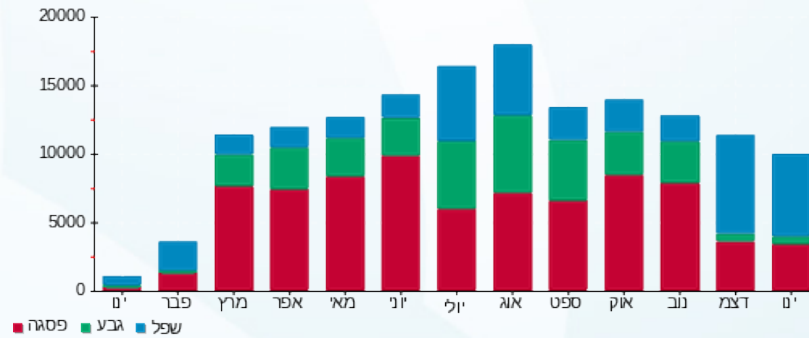



03/02/22

תאריך הפקדה:

שם דייר: 327-פול אנד בר

31/01/22

תאריך קריאה נוכחית:

שם אתר: קניון אבנת

01/01/22

תאריך קריאה קודמת:

לקוח/ה נכבד/ה, אנו מתכבדים להגיש את חישוב צריכת החשמל לתקופה 01/01/22 - 31/01/22:

327-פול אנד בר - 3 - 81018431(3x100)

סוג תעריף	סוג צריכה	קריאה קודמת	קריאה נוכחית	סה"כ צריכה בקוט"ש	מחיר לקוט"ש בא"ג	סה"כ לתשלום
			01/01/22	31/01/22	פרטי חשבון עבור תאריכים:	
777	פסגה	499,010.90	500,997.00	1,986.10	87.59	1,739.62 ₪
778	גבע	223,673.10	224,065.00	391.90	53.68	210.37 ₪
779	שפל	287,337.10	291,149.10	3,812.00	33.94	1,293.79 ₪

חלק יחסי מצריכת חשמל מגדלי קירור

סוג תעריף	סוג צריכה	קריאה קודמת	קריאה נוכחית	סה"כ צריכה בקוט"ש	מחיר לקוט"ש בא"ג	סה"כ לתשלום
			01/01/22	31/01/22	פרטי חשבון עבור תאריכים:	
777	פסגה			560.909	87.59	491.30 ₪
778	גבע			90.355	53.68	48.50 ₪
779	שפל			1,014.887	33.94	344.45 ₪

סה"כ לדייר:

פסגה	גבע	שפל	סה"כ	שיא ביקוש
2,547.01	482.26	4,826.89	7,856.15	34.30
2,230.93 ₪	258.87 ₪	1,638.25 ₪	4,128.05 ₪	

סה"כ צריכה

סה"כ לתשלום

211.60 ₪	תשלום קבוע	
18.87 ₪	תשלום עבור גודל חיבור בKVA (3x100)	
4,358.52 ₪	סה"כ לתשלום	לא כולל מע"מ

התפלגות חיוב בש"ח לפי תע"ז

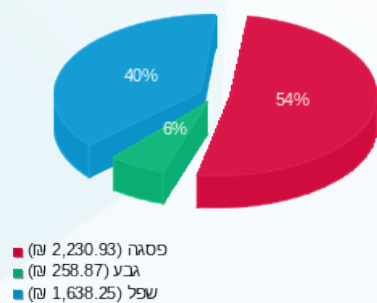

הסטוריית צריכה בקוט"ש

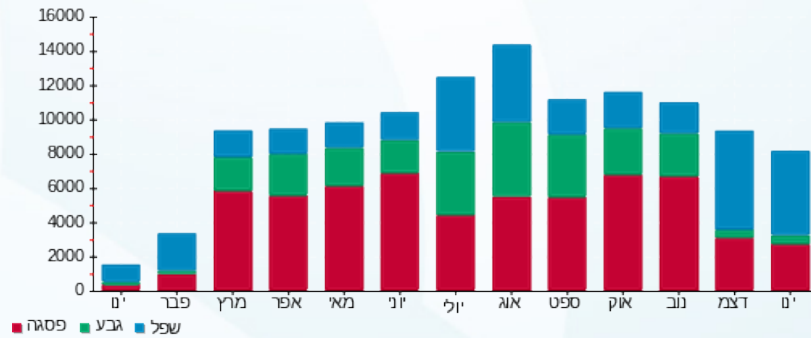

03/02/22 תאריך הפקה:
 31/01/22 תאריך קריאה נוכחית:
 01/01/22 תאריך קריאה קודמת:

שם דייר: 329-אלדו
 שם אתר: קניון אבנת

לקוח/ה נכבד/ה, אנו מתכבדים להגיש את חישוב צריכת החשמל לתקופה 01/01/22 - 31/01/22:

329-אלדו - 1 - 81018431(3x40)

סוג תעריף	סוג צריכה	קריאה קודמת	קריאה נוכחית	סה"כ צריכה בקוט"ש	מחיר לקוט"ש בא"ג	סה"כ לתשלום
פרטי חשבון עבור תאריכים:			01/01/22	31/01/22		
777	פסגה	282,128.60	283,334.60	1,206.00	87.59	1,056.34 ₪
778	גבע	114,550.00	114,778.50	228.50	53.68	122.66 ₪
779	שפל	168,369.70	170,867.40	2,497.70	33.94	847.72 ₪

חלק יחסי מצריכת חשמל מגדלי קירור

סוג תעריף	סוג צריכה	קריאה קודמת	קריאה נוכחית	סה"כ צריכה בקוט"ש	מחיר לקוט"ש בא"ג	סה"כ לתשלום
פרטי חשבון עבור תאריכים:			01/01/22	31/01/22		
777	פסגה			205.383	87.59	179.90 ₪
778	גבע			33.085	53.68	17.76 ₪
779	שפל			371.613	33.94	126.13 ₪

סה"כ לדירה:

פסגה	גבע	שפל	סה"כ	שיא ביקוש
1,411.38	261.58	2,869.31	4,542.28	12.90
₪ 1,236.23	₪ 140.42	₪ 973.84	₪ 2,350.49	

סה"כ צריכה
 סה"כ לתשלום

211.60 ₪	תשלום קבוע	
7.55 ₪	תשלום עבור גודל חיבור בKVA (3x40)	
2,569.64 ₪	סה"כ לתשלום	לא כולל מע"מ

התפלגות חיוב בש"ח לפי תע"ז

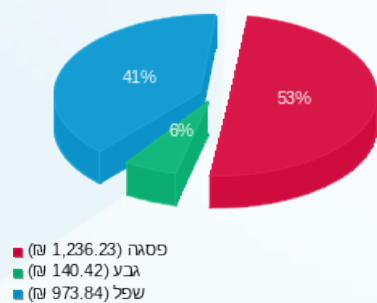

הסטוריית צריכה בקוט"ש

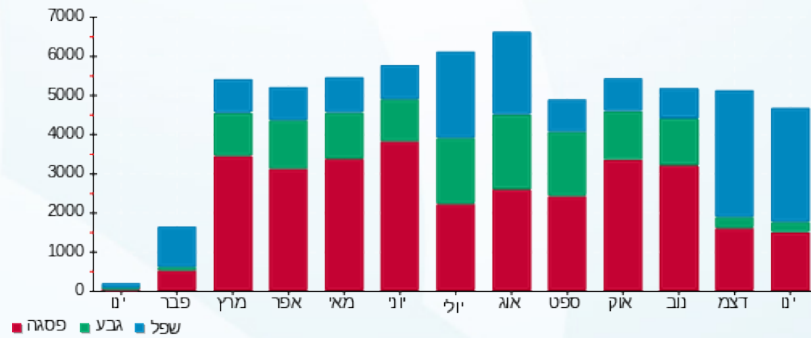



03/02/22

תאריך הפקה:

שם דייר: 330 - בא מאהבה

31/01/22

תאריך קריאה נוכחית:

שם אתר: קניון אבנת

01/01/22

תאריך קריאה קודמת:

לקוח/ה נכבד/ה, אנו מתכבדים להגיש את חישוב צריכת החשמל לתקופה 01/01/22 - 31/01/22:

330 - בא מאהבה - 5 - (3x40)81018431

סוג תעריף	סוג צריכה	קריאה קודמת	קריאה נוכחית	סה"כ צריכה בקוט"ש	מחיר לקוט"ש בא"ג	סה"כ לתשלום
			31/01/22	01/01/22	פרטי חשבון עבור תאריכים:	
777	פסגה	77,014.30	77,192.10	177.80	87.59	155.74 ₪
778	גבע	30,828.60	30,862.20	33.60	53.68	18.04 ₪
779	שפל	30,915.10	31,294.70	379.60	33.94	128.84 ₪

חלק יחסי מצריכת חשמל מגדלי קירור

סוג תעריף	סוג צריכה	קריאה קודמת	קריאה נוכחית	סה"כ צריכה בקוט"ש	מחיר לקוט"ש בא"ג	סה"כ לתשלום
			31/01/22	01/01/22	פרטי חשבון עבור תאריכים:	
777	פסגה			67.989	87.59	59.55 ₪
778	גבע			10.952	53.68	5.88 ₪
779	שפל			123.017	33.94	41.75 ₪

סה"כ לדייר:

פסגה	גבע	שפל	סה"כ	שיא ביקוש
245.79	44.55	502.62	792.96	5.10
170.59 ₪	23.92 ₪	409.79 ₪		

סה"כ צריכה
סה"כ לתשלום

211.60 ₪	תשלום קבוע	
7.55 ₪	תשלום עבור גודל חיבור בKVA (3x40)	
628.94 ₪	סה"כ לתשלום	לא כולל מע"מ

התפלגות חיוב בש"ח לפי תע"ז

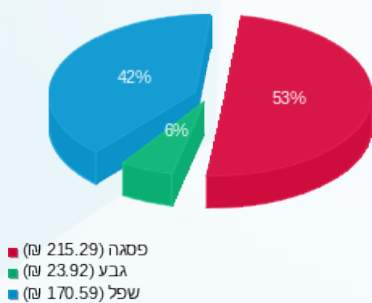

הסטוריית צריכה בקוט"ש

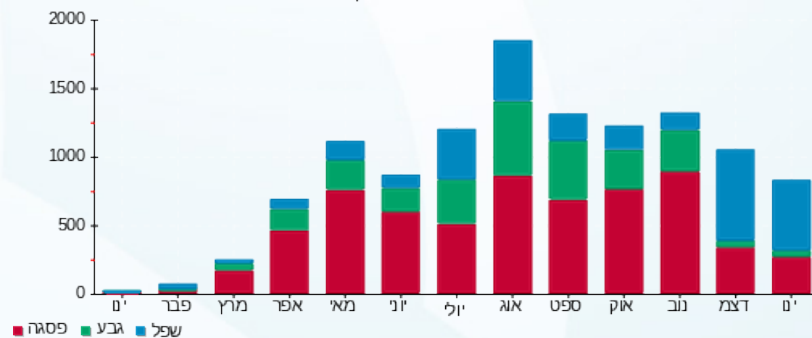

03/02/22

תאריך הפקה:

שם דייר: 331 דפנה לוינסון

31/01/22

תאריך קריאה נוכחית:

שם אתר: קניון אבנת

01/01/22

תאריך קריאה קודמת:

לקוח/ה נכבד/ה, אנו מתכבדים להגיש את חישוב צריכת החשמל לתקופה 01/01/22 - 31/01/22:

331 דפנה לוינסון - 5 - (3x25)81039935

סוג תעריף	סוג צריכה	קריאה קודמת	קריאה נוכחית	סה"כ צריכה בקוט"ש	מחיר לקוט"ש בא"ג	סה"כ לתשלום
			31/01/22	01/01/22	פרטי חשבון עבור תאריכים:	
777	פסגה	46,742.50	46,884.40	141.90	87.59	124.29 ₪
778	גבע	17,921.50	17,943.20	21.70	53.68	11.65 ₪
779	שפל	21,442.50	21,668.20	225.70	33.94	76.60 ₪

חלק יחסי מצריכת חשמל מגדלי קירור

סוג תעריף	סוג צריכה	קריאה קודמת	קריאה נוכחית	סה"כ צריכה בקוט"ש	מחיר לקוט"ש בא"ג	סה"כ לתשלום
			31/01/22	01/01/22	פרטי חשבון עבור תאריכים:	
777	פסגה			60.907	87.59	53.35 ₪
778	גבע			9.811	53.68	5.27 ₪
779	שפל			110.202	33.94	37.40 ₪

סה"כ לדייר:

פסגה	גבע	שפל	סה"כ	שיא ביקוש
202.81	31.51	335.90	570.22	3.20
177.64 ₪	16.92 ₪	114.01 ₪	308.56 ₪	

סה"כ צריכה
סה"כ לתשלום

211.60 ₪	תשלום קבוע	
4.72 ₪	תשלום עבור גודל חיבור בKVA (3x25)	
524.88 ₪	סה"כ לתשלום	לא כולל מע"מ

התפלגות חיוב בש"ח לפי תע"ז

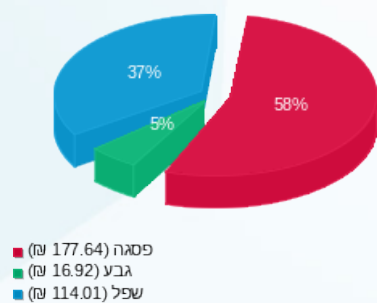

הסטוריית צריכה בקוט"ש

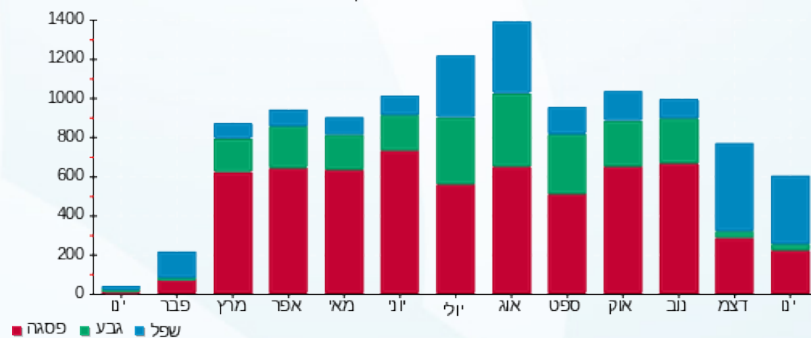

03/02/22

תאריך הפקה:

שם דייר: 332 דלתא

31/01/22

תאריך קריאה נוכחית:

שם אתר: קניון אבנת

01/01/22

תאריך קריאה קודמת:

לקוח/ה נכבד/ה, אנו מתכבדים להגיש את חישוב צריכת החשמל לתקופה 01/01/22 - 31/01/22:

332 דלתא - 6 - 81039935(3x63)

סוג תעריף	סוג צריכה	קריאה קודמת	קריאה נוכחית	סה"כ צריכה בקוט"ש	מחיר לקוט"ש בא"ג	סה"כ לתשלום
			31/01/22	01/01/22	פרטי חשבון עבור תאריכים:	
777	פסגה	192,838.65	193,846.30	1,007.65	87.59	882.60 ₪
778	גבע	75,823.95	76,009.55	185.60	53.68	99.63 ₪
779	שפל	88,358.10	90,218.95	1,860.85	33.94	631.57 ₪

חלק יחסי מצריכת חשמל מגדלי קירור

סוג תעריף	סוג צריכה	קריאה קודמת	קריאה נוכחית	סה"כ צריכה בקוט"ש	מחיר לקוט"ש בא"ג	סה"כ לתשלום
			31/01/22	01/01/22	פרטי חשבון עבור תאריכים:	
777	פסגה			222.381	87.59	194.78 ₪
778	גבע			35.823	53.68	19.23 ₪
779	שפל			402.367	33.94	136.56 ₪

סה"כ לדירה:

פסגה	גבע	שפל	סה"כ	שיא ביקוש
1,230.03	221.42	2,263.22	3,714.67	14.10
₪ 1,077.38	₪ 118.86	₪ 768.14	₪ 1,964.38	

סה"כ צריכה

סה"כ לתשלום

211.60 ₪	תשלום קבוע	
11.89 ₪	תשלום עבור גודל חיבור בKVA (3x63)	
2,187.87 ₪	סה"כ לתשלום	לא כולל מע"מ

התפלגות חיוב בש"ח לפי תע"ז

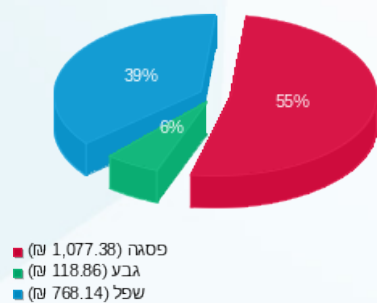

הסטוריית צריכה בקוט"ש

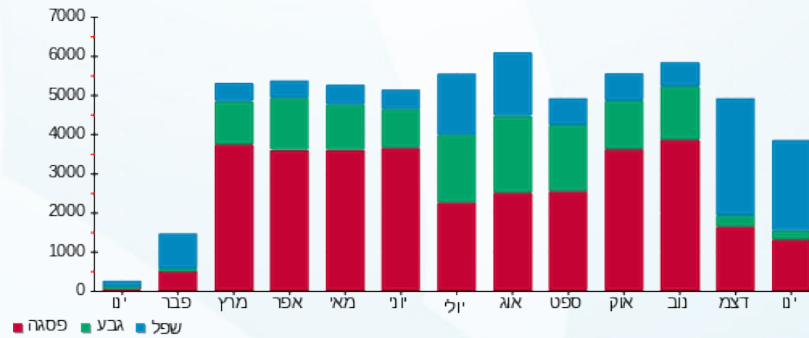



03/02/22

תאריך הפקה:

שם דייר: 333 אדיס

31/01/22

תאריך קריאה נוכחית:

שם אתר: קניון אבנת

01/01/22

תאריך קריאה קודמת:

לקוח/ה נכבד/ה, אנו מתכבדים להגיש את חישוב צריכת החשמל לתקופה 01/01/22 - 31/01/22:

333 אדיס - 1 - 81039935 (3x32)

סוג תעריף	סוג צריכה	קריאה קודמת	קריאה נוכחית	סה"כ צריכה בקוט"ש	מחיר לקוט"ש בא"ג	סה"כ לתשלום
			31/01/22	01/01/22	פרטי חשבון עבור תאריכים:	
777	פסגה	332,839.80	334,538.30	1,698.50	87.59	1,487.72 ₪
778	גבע	127,953.40	128,139.50	186.10	53.68	99.90 ₪
779	שפל	170,249.30	172,880.30	2,631.00	33.94	892.96 ₪

חלק יחסי מצריכת חשמל מגדלי קירור

סוג תעריף	סוג צריכה	קריאה קודמת	קריאה נוכחית	סה"כ צריכה בקוט"ש	מחיר לקוט"ש בא"ג	סה"כ לתשלום
			31/01/22	01/01/22	פרטי חשבון עבור תאריכים:	
777	פסגה			279.038	87.59	244.41 ₪
778	גבע			44.949	53.68	24.13 ₪
779	שפל			504.881	33.94	171.36 ₪

סה"כ לדייר:

פסגה	גבע	שפל	סה"כ	שיא ביקוש
1,977.54	231.05	3,135.88	5,344.47	19.10
1,732.13 ₪	124.03 ₪	1,064.32 ₪	2,920.47 ₪	

סה"כ צריכה
סה"כ לתשלום

211.60 ₪	תשלום קבוע	
6.04 ₪	תשלום עבור גודל חיבור בKVA (3x32)	
3,138.11 ₪	סה"כ לתשלום	לא כולל מע"מ

התפלגות חיוב בש"ח לפי תע"ז

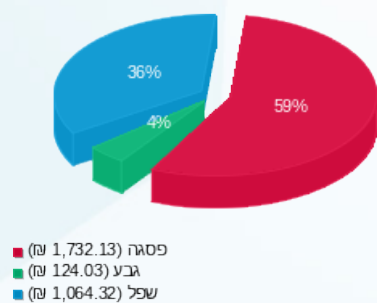

הסטוריית צריכה בקוט"ש

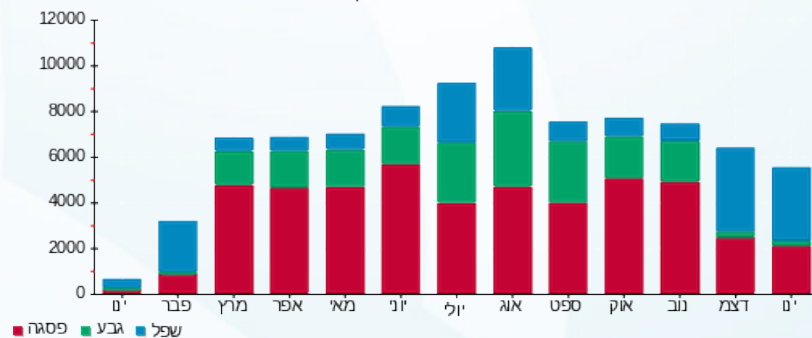

03/02/22 תאריך הפקה:
 31/01/22 תאריך קריאה נוכחית:
 01/01/22 תאריך קריאה קודמת:

שם דייר: 334.2 ריטיילורס בעמ - פוט לוקר
 שם אתר: קניון אבנת

לקוח/ה נכבד/ה, אנו מתכבדים להגיש את חישוב צריכת החשמל לתקופה 01/01/22 - 31/01/22:

334.2 - ריטיילורס בעמ - פוט לוקר - 2 - 81039935 (3x100)

סוג תעריף	סוג צריכה	קריאה קודמת	קריאה נוכחית	סה"כ צריכה בקוט"ש	מחיר לקוט"ש בא"ג	סה"כ לתשלום
פרטי חשבון עבור תאריכים:			01/01/22	31/01/22		
777	פסגה	184,428.40	185,762.10	1,333.70	87.59	1,168.19 ₪
778	גבע	73,004.20	73,219.70	215.50	53.68	115.68 ₪
779	שפל	81,602.50	83,721.60	2,119.10	33.94	719.22 ₪

חלק יחסי מצריכת חשמל מגדלי קירור

סוג תעריף	סוג צריכה	קריאה קודמת	קריאה נוכחית	סה"כ צריכה בקוט"ש	מחיר לקוט"ש בא"ג	סה"כ לתשלום
פרטי חשבון עבור תאריכים:			01/01/22	31/01/22		
777	פסגה			310.200	87.59	271.70 ₪
778	גבע			49.969	53.68	26.82 ₪
779	שפל			561.263	33.94	190.49 ₪

סה"כ לדירה:

פסגה	גבע	שפל	סה"כ	שיא ביקוש
1,643.90	265.47	2,680.36	4,589.73	20.20
1,439.89 ₪	142.50 ₪	909.72 ₪	2,492.11 ₪	

סה"כ צריכה
 סה"כ לתשלום

211.60 ₪	תשלום קבוע	
18.87 ₪	תשלום עבור גודל חיבור בKVA (3x100)	
2,722.58 ₪	סה"כ לתשלום	לא כולל מע"מ

התפלגות חיוב בש"ח לפי תע"ז

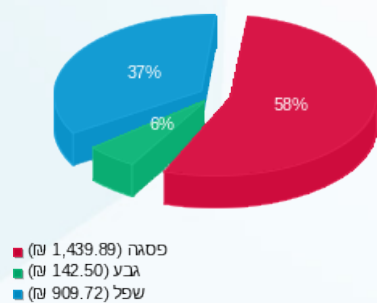

הסטוריית צריכה בקוט"ש

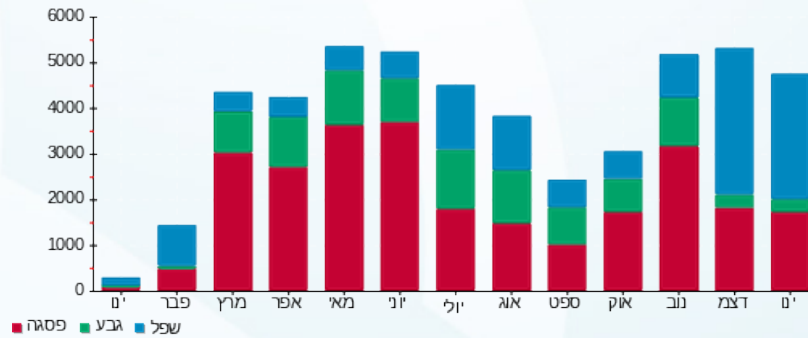

03/02/22

תאריך הפקה:

שם דייר: 336 קולומביה

31/01/22

תאריך קריאה נוכחית:

שם אתר: קניון אבנת

01/01/22

תאריך קריאה קודמת:

לקוח/ה נכבד/ה, אנו מתכבדים להגיש את חישוב צריכת החשמל לתקופה 01/01/22 - 31/01/22:

קולומביה - 3 - 81039935 (3x63)

סוג תעריף	סוג צריכה	קריאה קודמת	קריאה נוכחית	סה"כ צריכה בקוט"ש	מחיר לקוט"ש בא"ג	סה"כ לתשלום
			31/01/22	01/01/22	פרטי חשבון עבור תאריכים:	
777	פסגה	229,222.80	230,252.90	1,030.10	87.59	902.26 ₪
778	גבע	81,054.40	81,159.40	105.00	53.68	56.36 ₪
779	שפל	92,914.40	94,557.20	1,642.80	33.94	557.57 ₪

חלק יחסי מצריכת חשמל מגדלי קירור

סוג תעריף	סוג צריכה	קריאה קודמת	קריאה נוכחית	סה"כ צריכה בקוט"ש	מחיר לקוט"ש בא"ג	סה"כ לתשלום
			31/01/22	01/01/22	פרטי חשבון עבור תאריכים:	
777	פסגה			267.707	87.59	234.48 ₪
778	גבע			43.124	53.68	23.15 ₪
779	שפל			484.378	33.94	164.40 ₪

סה"כ לדייר:

פסגה	גבע	שפל	סה"כ	שיא ביקוש
1,297.81	148.12	2,127.18	3,573.11	14.10
₪ 1,136.75	₪ 79.51	₪ 721.96	₪ 1,938.23	

סה"כ צריכה
סה"כ לתשלום

211.60 ₪	תשלום קבוע	
11.89 ₪	תשלום עבור גודל חיבור בKVA (3x63)	
2,161.71 ₪	סה"כ לתשלום	לא כולל מע"מ

התפלגות חיוב בש"ח לפי תע"ז

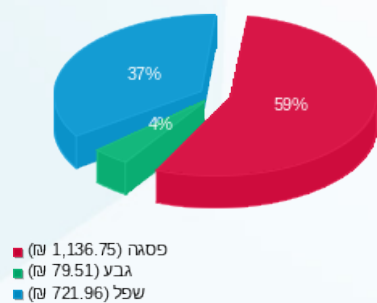

הסטוריית צריכה בקוט"ש

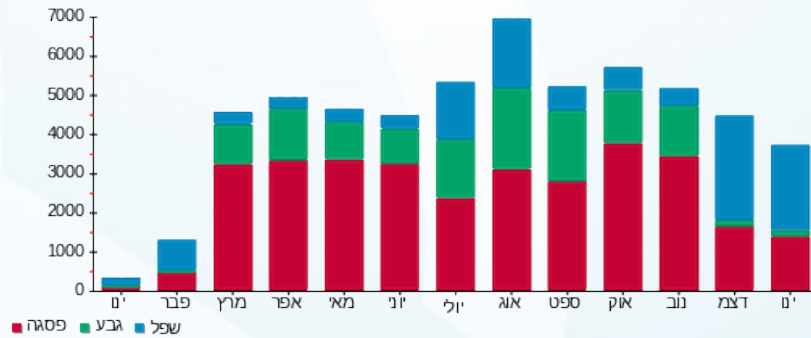



03/02/22

תאריך הפקה:

שם דייר: 337-מגה ספורט

31/01/22

תאריך קריאה נוכחית:

שם אתר: קניון אבנת

01/01/22

תאריך קריאה קודמת:

לקוח/ה נכבד/ה, אנו מתכבדים להגיש את חישוב צריכת החשמל לתקופה 01/01/22 - 31/01/22:

מגה ספורט - 7 - 81039935 (3x20)

סוג תעריף	סוג צריכה	קריאה קודמת	קריאה נוכחית	סה"כ צריכה בקוט"ש	מחיר לקוט"ש בא"ג	סה"כ לתשלום
			31/01/22	01/01/22	פרטי חשבון עבור תאריכים:	
777	פסגה	204,338.80	205,745.95	1,407.15	87.59	1,232.52 ₪
778	גבע	80,268.20	80,582.30	314.10	53.68	168.61 ₪
779	שפל	112,928.75	115,940.30	3,011.55	33.94	1,022.12 ₪

חלק יחסי מצריכת חשמל מגדלי קירור

סוג תעריף	סוג צריכה	קריאה קודמת	קריאה נוכחית	סה"כ צריכה בקוט"ש	מחיר לקוט"ש בא"ג	סה"כ לתשלום
			31/01/22	01/01/22	פרטי חשבון עבור תאריכים:	
777	פסגה			280.455	87.59	245.65 ₪
778	גבע			45.178	53.68	24.25 ₪
779	שפל			507.444	33.94	172.23 ₪

סה"כ לדייר:

פסגה	גבע	שפל	סה"כ	שיא ביקוש
1,687.60	359.28	3,518.99	5,565.88	14.30
1,478.17 ₪	192.86 ₪	1,194.35 ₪	2,865.38 ₪	

סה"כ צריכה

סה"כ לתשלום

211.60 ₪	תשלום קבוע	
3.77 ₪	תשלום עבור גודל חיבור בKVA (3x20)	
3,080.75 ₪	סה"כ לתשלום	לא כולל מע"מ

התפלגות חיוב בש"ח לפי תע"ז

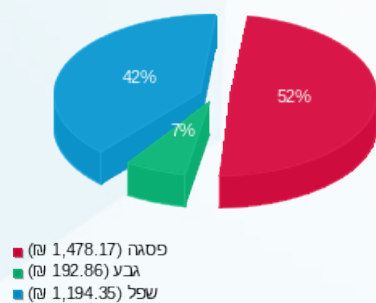

הסטוריית צריכה בקוט"ש

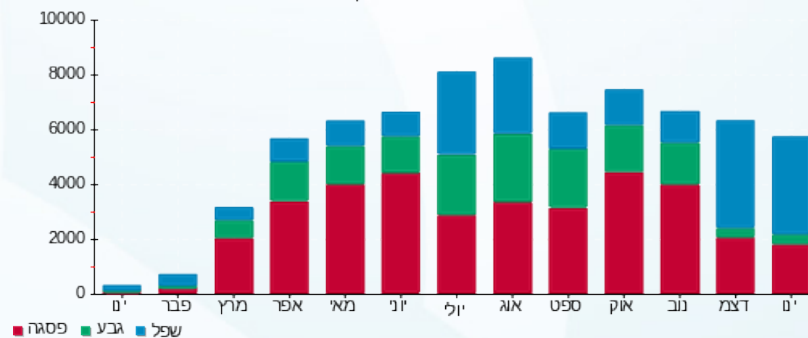

03/02/22 תאריך הפקה:
 31/01/22 תאריך קריאה נוכחית:
 01/01/22 תאריך קריאה קודמת:

שם דייר: 338 אמריקן איגל
 שם אתר: קניון אבנת

לקוח/ה נכבד/ה, אנו מתכבדים להגיש את חישוב צריכת החשמל לתקופה 01/01/22 - 31/01/22:

338 אמריקן איגל - 4 - 81039935(3x200)

סוג תעריף	סוג צריכה	קריאה קודמת	קריאה נוכחית	סה"כ צריכה בקוט"ש	מחיר לקוט"ש בא"ג	סה"כ לתשלום
			01/01/22	31/01/22	פרטי חשבון עבור תאריכים:	
777	פסגה	588,881.60	591,439.20	2,557.60	87.59	2,240.20 ₪
778	גבע	265,886.00	266,607.60	721.60	53.68	387.35 ₪
779	שפל	366,761.20	372,146.40	5,385.20	33.94	1,827.74 ₪

חלק יחסי מצריכת חשמל מגדלי קירור

סוג תעריף	סוג צריכה	קריאה קודמת	קריאה נוכחית	סה"כ צריכה בקוט"ש	מחיר לקוט"ש בא"ג	סה"כ לתשלום
			01/01/22	31/01/22	פרטי חשבון עבור תאריכים:	
777	פסגה			814.452	87.59	713.38 ₪
778	גבע			131.198	53.68	70.43 ₪
779	שפל			1,473.637	33.94	500.15 ₪

סה"כ לדייר:

פסגה	גבע	שפל	סה"כ	שיא ביקוש
3,372.05	852.80	6,858.84	11,083.69	42.80
₪ 2,953.58	₪ 457.78	₪ 2,327.89	₪ 5,739.25	

סה"כ צריכה
 סה"כ לתשלום

211.60 ₪	תשלום קבוע	
37.74 ₪	תשלום עבור גודל חיבור בKVA (3x200)	
5,988.59 ₪	סה"כ לתשלום	לא כולל מע"מ

התפלגות חיוב בש"ח לפי תע"ז

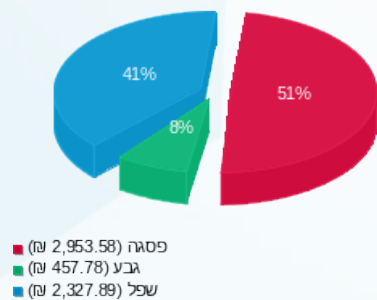

הסטוריית צריכה בקוט"ש

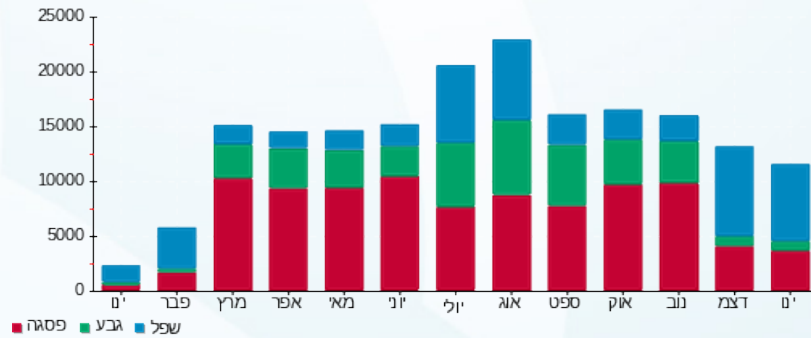



03/02/22

תאריך הפקדה:

שם דייר: 343 - פנוי

31/01/22

תאריך קריאה נוכחית:

שם אתר: קניון אבנת

01/01/22

תאריך קריאה קודמת:

לקוח/ה נכבד/ה, אנו מתכבדים להגיש את חישוב צריכת החשמל לתקופה 01/01/22 - 31/01/22:

סולתם - 7 - (3x40)81018431

סה"כ לתשלום	מחיר לקוט"ש בא"ג	סה"כ צריכה בקוט"ש	קריאה נוכחית	קריאה קודמת	סוג צריכה	סוג תעריף
			31/01/22	01/01/22	פרטי חשבון עבור תאריכים:	
0.00 ₪	87.59	0.00	41,835.60	41,835.60	פסגה	777
0.00 ₪	53.68	0.00	22,487.40	22,487.40	גבע	778
0.00 ₪	33.94	0.00	55,797.10	55,797.10	שפל	779

סה"כ לדייר:

שיא ביקוש	סה"כ	שפל	גבע	פסגה
	0.00	0.00	0.00	0.00
	0.00 ₪	0.00 ₪	0.00 ₪	0.00 ₪

סה"כ צריכה

סה"כ לתשלום

211.60 ₪	תשלום קבוע	
7.55 ₪	תשלום עבור גודל חיבור KVA (3x40)	
219.15 ₪	סה"כ לתשלום	לא כולל מע"מ





03/02/22

תאריך הפקה:

שם דייר: 343-יוגו מחסן

31/01/22

תאריך קריאה נוכחית:

שם אתר: קניון אבנת

01/01/22

תאריך קריאה קודמת:

לקוח/ה נכבד/ה, אנו מתכבדים להגיש את חישוב צריכת החשמל לתקופה 01/01/22 - 31/01/22:

343.1-יוגו מחסן - 1 - (0x0)

סה"כ לתשלום	מחיר לקוט"ש בא"ג	סה"כ צריכה בקוט"ש	קריאה נוכחית	קריאה קודמת	סוג צריכה	סוג תעריף
			31/01/22	01/01/22		פרטי חשבון עבור תאריכים:
1.80 ₪	87.59	2.05	11,190.55	11,188.50	פסגה	777
2.42 ₪	53.68	4.50	13,697.30	13,692.80	גבע	778
0.93 ₪	33.94	2.75	16,982.15	16,979.40	שפל	779

סה"כ לדייר:

שיא ביקוש	סה"כ	שפל	גבע	פסגה
0.05	9.30	2.75	4.50	2.05
	5.14 ₪	0.93 ₪	2.42 ₪	1.80 ₪

סה"כ צריכה

סה"כ לתשלום

0.00 ₪	תשלום קבוע	
0.00 ₪	תשלום עבור גודל חיבור בKVA (0x0)	
5.14 ₪	סה"כ לתשלום	לא כולל מע"מ

התפלגות חיוב בש"ח לפי תעו"ז

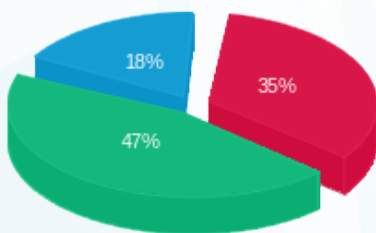

פסגה (1.80 ₪)
גבע (2.42 ₪)
שפל (0.93 ₪)

הסטוריית צריכה בקוט"ש

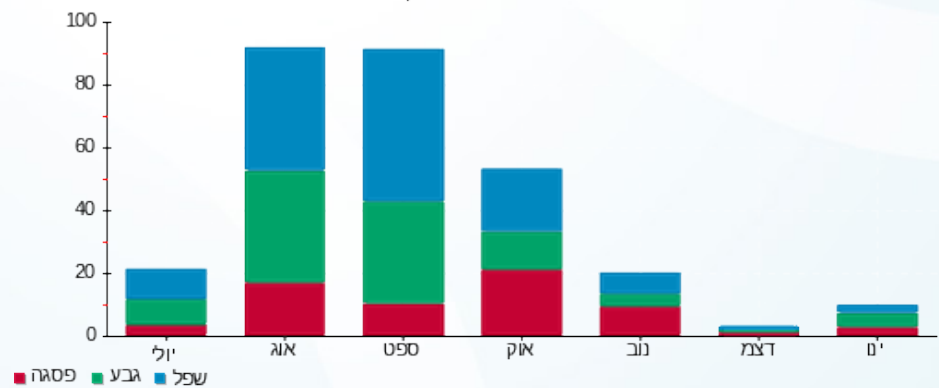



03/02/22

תאריך הפקדה:

שם דייר: 344-קרולינה למקה

31/01/22

תאריך קריאה נוכחית:

שם אתר: קניון אבנת

01/01/22

תאריך קריאה קודמת:

לקוח/ה נכבד/ה, אנו מתכבדים להגיש את חישוב צריכת החשמל לתקופה 01/01/22 - 31/01/22:

344-קרולינה למקה - 6 - 81018431(3x16)

סוג תעריף	סוג צריכה	קריאה קודמת	קריאה נוכחית	סה"כ צריכה בקוט"ש	מחיר לקוט"ש בא"ג	סה"כ לתשלום
פרטי חשבון עבור תאריכים:						
777	פסגה	01/01/22	31/01/22	193.75	87.59	169.71 ₪
778	גבע	11,922.65	11,944.80	22.15	53.68	11.89 ₪
779	שפל	14,794.30	15,095.85	301.55	33.94	102.35 ₪

סה"כ לדייר:

פסגה	גבע	שפל	סה"כ	שיא ביקוש
193.75	22.15	301.55	517.45	1.50
169.71 ₪	11.89 ₪	102.35 ₪	283.94 ₪	

סה"כ צריכה

סה"כ לתשלום

211.60 ₪	תשלום קבוע	
3.02 ₪	תשלום עבור גודל חיבור בKVA (3x16)	
498.56 ₪	סה"כ לתשלום	לא כולל מע"מ

התפלגות חיוב בש"ח לפי תע"ז

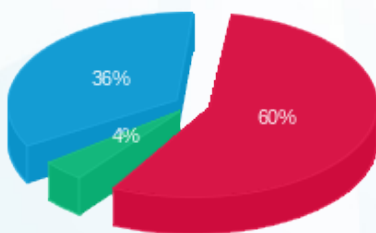

- פסגה (169.71 ₪) 60%
- גבע (11.89 ₪) 4%
- שפל (102.35 ₪) 36%

הסטוריית צריכה בקוט"ש

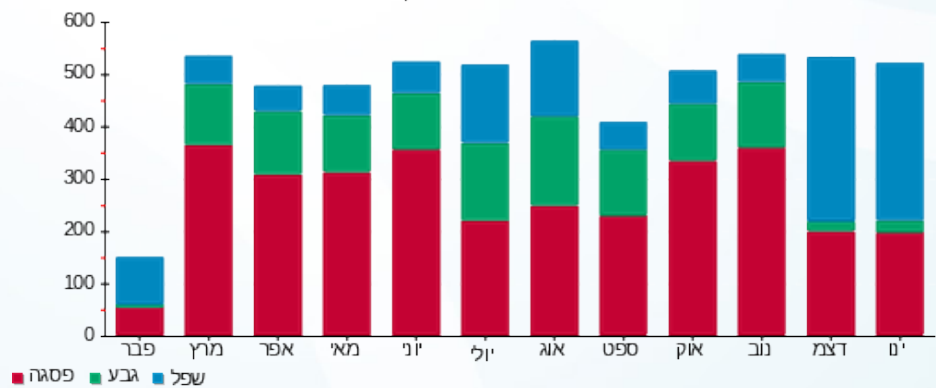



03/02/22

תאריך הפקה:

שם דייר: 345 - דוכן ממתקים סוויטר ק. 6

31/01/22

תאריך קריאה נוכחית:

שם אתר: קניון אבנת

01/01/22

תאריך קריאה קודמת:

לקוח/ה נכבד/ה, אנו מתכבדים להגיש את חישוב צריכת החשמל לתקופה 01/01/22 - 31/01/22:

345 - דוכן ממתקים סוויטר ק. 6 - 6 - 81018444(0x0)

סוג תעריף	סוג צריכה	קריאה קודמת	קריאה נוכחית	סה"כ צריכה בקוט"ש	מחיר לקוט"ש בא"ג	סה"כ לתשלום
פרטי חשבון עבור תאריכים:						
777	פסגה	01/01/22	31/01/22	169.50	87.59	148.47 ₪
778	גבע	21,439.15	21,487.05	47.90	53.68	25.71 ₪
779	שפל	59,020.80	59,462.10	441.30	33.94	149.78 ₪

סה"כ לדייר:

פסגה	גבע	שפל	סה"כ	שיא ביקוש
169.50	47.90	441.30	658.70	2.45
148.47 ₪	25.71 ₪	149.78 ₪	323.95 ₪	

סה"כ צריכה

סה"כ לתשלום

211.60 ₪	תשלום קבוע	
0.00 ₪	תשלום עבור גודל חיבור בKVA (0x0)	
535.55 ₪	סה"כ לתשלום	לא כולל מע"מ

התפלגות חיוב בש"ח לפי תעו"ז

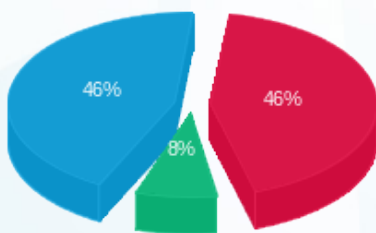

- פסגה (148.47 ₪) 46%
- גבע (25.71 ₪) 8%
- שפל (149.78 ₪) 46%

הסטוריית צריכה בקוט"ש

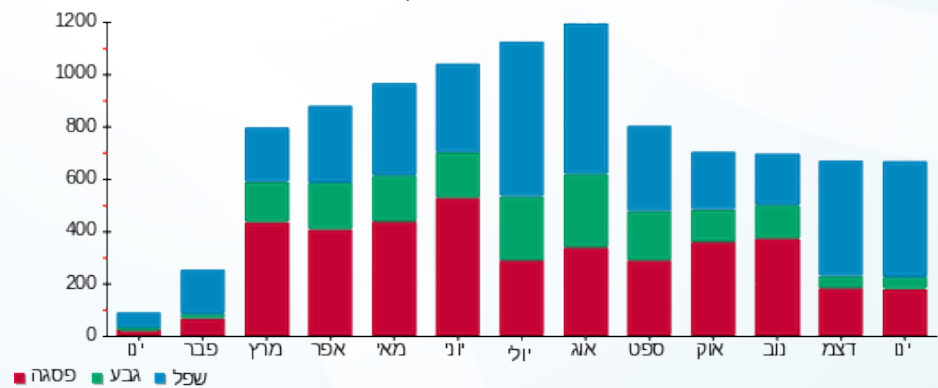

- פסגה
- גבע
- שפל





03/02/22

תאריך הפקדה:

שם דייר: 346 - דוכן פוקצריה

31/01/22

תאריך קריאה נוכחית:

שם אתר: קניון אבנת

01/01/22

תאריך קריאה קודמת:

לקוח/ה נכבד/ה, אנו מתכבדים להגיש את חישוב צריכת החשמל לתקופה 01/01/22 - 31/01/22:

346 - דוכן פוקצריה - 8 - 81018444(3x63)

סוג תעריף	סוג צריכה	קריאה קודמת	קריאה נוכחית	סה"כ צריכה בקוט"ש	מחיר לקוט"ש בא"ג	סה"כ לתשלום
פרטי חשבון עבור תאריכים:						
		01/01/22	31/01/22			
777	פסגה	125,975.45	126,806.05	830.60	87.59	727.52 ₪
778	גבע	55,695.70	56,003.10	307.40	53.68	165.01 ₪
779	שפל	80,078.25	81,797.95	1,719.70	33.94	583.67 ₪

סה"כ לדייר:

פסגה	גבע	שפל	סה"כ	שיא ביקוש
830.60	307.40	1,719.70	2,857.70	13.05
727.52 ₪	165.01 ₪	583.67 ₪	1,476.20 ₪	

סה"כ צריכה

סה"כ לתשלום

211.60 ₪	תשלום קבוע	
11.89 ₪	תשלום עבור גודל חיבור בKVA (3x63)	
1,699.69 ₪	סה"כ לתשלום	לא כולל מע"מ

התפלגות חיוב בש"ח לפי תע"ז

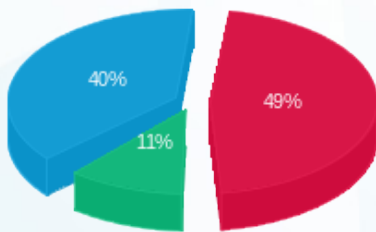

■ פסגה (727.52 ₪)
 ■ גבע (165.01 ₪)
 ■ שפל (583.67 ₪)

הסטוריית צריכה בקוט"ש

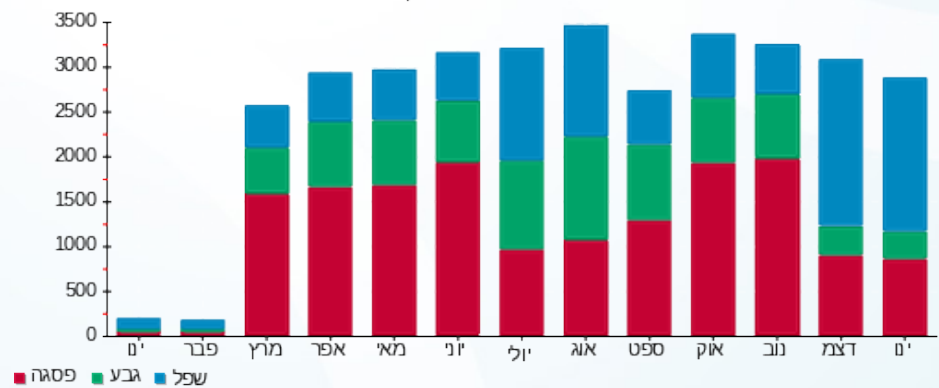



03/02/22

תאריך הפקדה:

שם דייר: 346.1-מחסן פוקצריה

31/01/22

תאריך קריאה נוכחית:

שם אתר: קניון אבנת

01/01/22

תאריך קריאה קודמת:

לקוח/ה נכבד/ה, אנו מתכבדים להגיש את חישוב צריכת החשמל לתקופה 01/01/22 - 31/01/22:

346.1-מחסן פוקצריה - 5 - 81018444(0x0)

סוג תעריף	סוג צריכה	קריאה קודמת	קריאה נוכחית	סה"כ צריכה בקוט"ש	מחיר לקוט"ש בא"ג	סה"כ לתשלום
פרטי חשבון עבור תאריכים:						
777	פסגה	01/01/22	31/01/22	418.50	87.59	366.56 ₪
778	גבע	62,149.40	62,316.50	167.10	53.68	89.70 ₪
779	שפל	171,559.60	172,921.00	1,361.40	33.94	462.06 ₪

סה"כ לדייר:

פסגה	גבע	שפל	סה"כ	שיא ביקוש
418.50	167.10	1,361.40	1,947.00	6.20
₪ 366.56	₪ 89.70	₪ 462.06	₪ 918.32	

סה"כ צריכה

סה"כ לתשלום

211.60 ₪	תשלום קבוע	
0.00 ₪	תשלום עבור גודל חיבור בKVA (0x0)	
1,129.92 ₪	סה"כ לתשלום	לא כולל מע"מ

התפלגות חיוב בש"ח לפי תע"ז

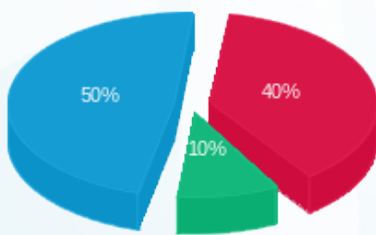

- פסגה (366.56 ₪) - 50%
- גבע (89.70 ₪) - 10%
- שפל (462.06 ₪) - 40%

הסטוריית צריכה בקוט"ש

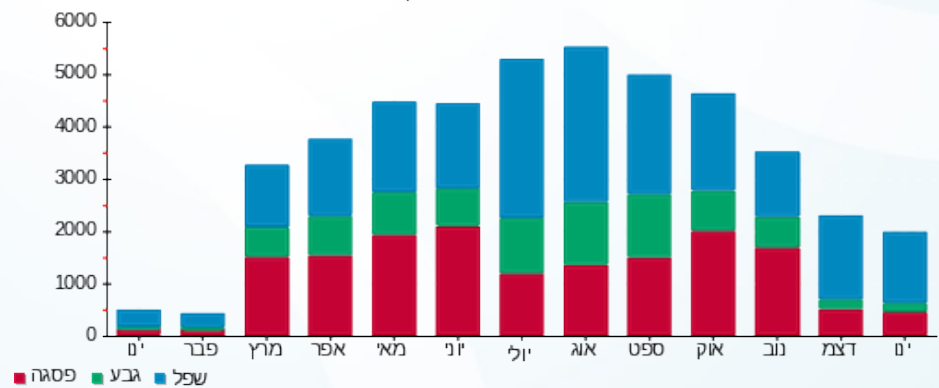

03/02/22

תאריך הפקה:

שם דייר: 349 דונה ויקטוריה

31/01/22

תאריך קריאה נוכחית:

שם אתר: קניון אבנת

01/01/22

תאריך קריאה קודמת:

לקוח/ה נכבד/ה, אנו מתכבדים להגיש את חישוב צריכת החשמל לתקופה 01/01/22 - 31/01/22:

349 דונה ויקטוריה - 2 - 81037207(3x40)

סוג תעריף	סוג צריכה	קריאה קודמת	קריאה נוכחית	סה"כ צריכה בקוט"ש	מחיר לקוט"ש בא"ג	סה"כ לתשלום
פרטי חשבון עבור תאריכים:						
777	פסגה	01/01/22	31/01/22	237.90	87.59	208.38 ₪
778	גבע	23,819.90	23,872.85	52.95	53.68	28.42 ₪
779	שפל	32,331.65	32,814.45	482.80	33.94	163.86 ₪

חלק יחסי מצריכת חשמל מגדלי קירור

סוג תעריף	סוג צריכה	קריאה קודמת	קריאה נוכחית	סה"כ צריכה בקוט"ש	מחיר לקוט"ש בא"ג	סה"כ לתשלום
פרטי חשבון עבור תאריכים:						
777	פסגה	01/01/22	31/01/22	99.151	87.59	86.85 ₪
778	גבע			15.972	53.68	8.57 ₪
779	שפל			179.399	33.94	60.89 ₪

סה"כ לדייר:

פסגה	גבע	שפל	סה"כ	שיא ביקוש
337.05	68.92	662.20	1,068.17	5.10
₪ 295.22	₪ 37.00	₪ 224.75	₪ 556.97	

סה"כ צריכה

סה"כ לתשלום

211.60 ₪	תשלום קבוע	
7.55 ₪	תשלום עבור גודל חיבור בKVA (3x40)	
776.12 ₪	סה"כ לתשלום	לא כולל מע"מ

התפלגות חיוב בש"ח לפי תע"ז

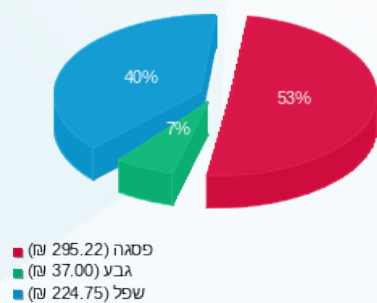

הסטוריית צריכה בקוט"ש

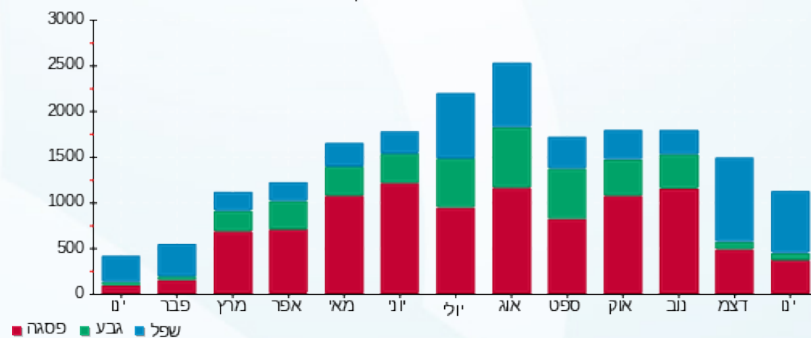



03/02/22

תאריך הפקה:

שם דייר: 8.1-פרטנר אנטנות

31/01/22

תאריך קריאה נוכחית:

שם אתר: קניון אבנת

01/01/22

תאריך קריאה קודמת:

לקוח/ה נכבד/ה, אנו מתכבדים להגיש את חישוב צריכת החשמל לתקופה 01/01/22 - 31/01/22:

8.1-פרטנר אנטנות - 5 - 00023699(0x0)

סוג תעריף	סוג צריכה	קריאה קודמת	קריאה נוכחית	סה"כ צריכה בקוט"ש	מחיר לקוט"ש בא"ג	סה"כ לתשלום
פרטי חשבון עבור תאריכים:						
777	פסגה	01/01/22	31/01/22	0.00	87.59	0.00 ₪
778	גבע	32,865.17	32,865.17	0.00	53.68	0.00 ₪
779	שפל	75,298.09	75,298.09	0.00	33.94	0.00 ₪

סה"כ לדייר:

פסגה	גבע	שפל	סה"כ	שיא ביקוש
0.00	0.00	0.00	0.00	
0.00 ₪	0.00 ₪	0.00 ₪	0.00 ₪	

סה"כ צריכה

סה"כ לתשלום

0.00 ₪	תשלום קבוע	
0.00 ₪	תשלום עבור גודל חיבור KVA ב(0x0)	
0.00 ₪	סה"כ לתשלום	לא כולל מע"מ

התפלגות חיוב בש"ח לפי תעו"ז

הסטוריית צריכה בקוט"ש

פסגה (0.00 ₪)
גבע (0.00 ₪)
שפל (0.00 ₪)

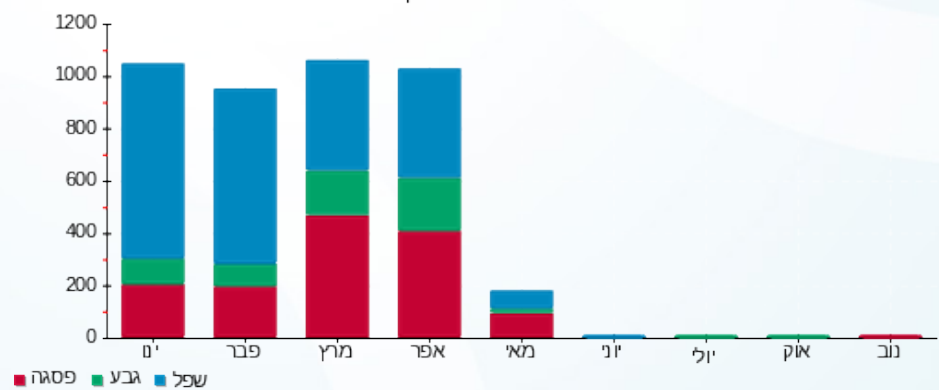



03/02/22

תאריך הפקדה:

שם דייר: 8.2-פרטנר אנטנות

31/01/22

תאריך קריאה נוכחית:

שם אתר: קניון אבנת

01/01/22

תאריך קריאה קודמת:

לקוח/ה נכבד/ה, אנו מתכבדים להגיש את חישוב צריכת החשמל לתקופה 01/01/22 - 31/01/22:

8.2-פרטנר אנטנות - 4 - 00023702(0x0)

סוג תעריף	סוג צריכה	קריאה קודמת	קריאה נוכחית	סה"כ צריכה בקוט"ש	מחיר לקוט"ש בא"ג	סה"כ לתשלום
פרטי חשבון עבור תאריכים:						
		01/01/22	31/01/22			
777	פסגה	135,558.76	136,864.40	1,305.64	87.59	1,143.61 ₪
778	גבע	91,870.48	92,466.09	595.62	53.68	319.73 ₪
779	שפל	211,440.97	216,041.67	4,600.71	33.94	1,561.48 ₪

סה"כ לדייר:

פסגה	גבע	שפל	סה"כ	שיא ביקוש
1,305.64	595.62	4,600.71	6,501.96	11.38
1,143.61 ₪	319.73 ₪	1,561.48 ₪	3,024.81 ₪	

סה"כ צריכה

סה"כ לתשלום

211.60 ₪	תשלום קבוע	
0.00 ₪	תשלום עבור גודל חיבור בKVA (0x0)	
3,236.41 ₪	סה"כ לתשלום	לא כולל מע"מ

התפלגות חיוב בש"ח לפי תע"ז

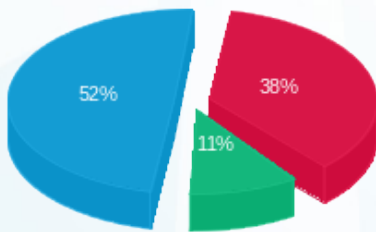

- פסגה (1,143.61 ₪) 52%
- גבע (319.73 ₪) 11%
- שפל (1,561.48 ₪) 38%

הסטוריית צריכה בקוט"ש

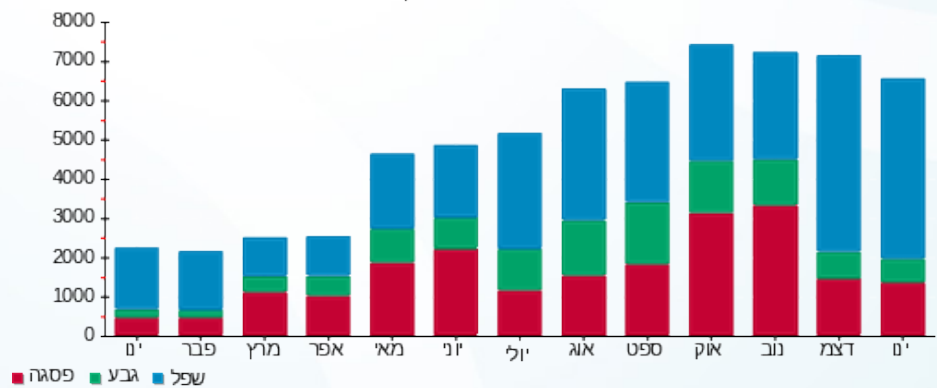

- פסגה
- גבע
- שפל



03/02/22 תאריך הפקדה:
 31/01/22 תאריך קריאה נוכחית:
 01/01/22 תאריך קריאה קודמת:

שם דייר: 8.3-פרטנר אנטנות
 שם אתר: קניון אבנת

לקוח/ה נכבד/ה, אנו מתכבדים להגיש את חישוב צריכת החשמל לתקופה 01/01/22 - 31/01/22:

8.3-פרטנר אנטנות - 7 - 00024322(0x0)

סוג תעריף	סוג צריכה	קריאה קודמת	קריאה נוכחית	סה"כ צריכה בקוט"ש	מחיר לקוט"ש בא"ג	סה"כ לתשלום
פרטי חשבון עבור תאריכים:						
777	פסגה	01/01/22	31/01/22	0.00	87.59	0.00 ₪
778	גבע	37,284.49	37,284.49	0.00	53.68	0.00 ₪
779	שפל	91,406.64	91,406.64	0.00	33.94	0.00 ₪

סה"כ לדייר:

פסגה	גבע	שפל	סה"כ	שיא ביקוש
0.00	0.00	0.00	0.00	
0.00 ₪	0.00 ₪	0.00 ₪	0.00 ₪	

סה"כ צריכה
 סה"כ לתשלום

0.00 ₪	תשלום קבוע	
0.00 ₪	תשלום עבור גודל חיבור בKVA (0x0)	
0.00 ₪	סה"כ לתשלום	לא כולל מע"מ

התפלגות חיוב בש"ח לפי תעו"ז

הסטוריית צריכה בקוט"ש

פסגה (0.00 ₪)
 גבע (0.00 ₪)
 שפל (0.00 ₪)

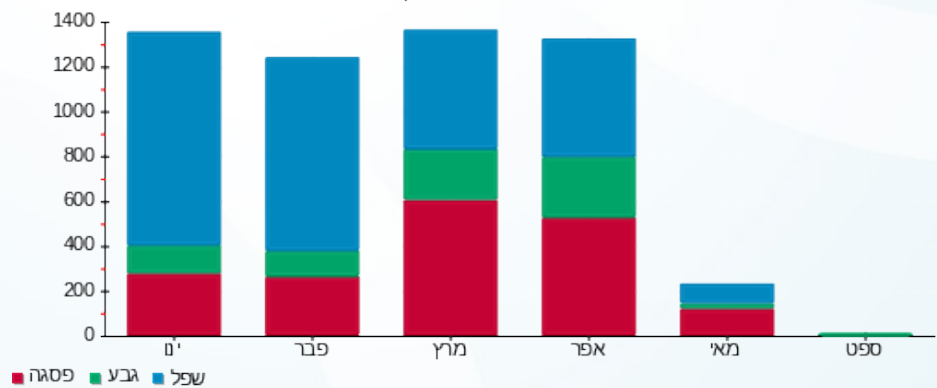



03/02/22 תאריך הפקה:
 31/01/22 תאריך קריאה נוכחית:
 01/01/22 תאריך קריאה קודמת:

שם דייר: 8.4-פרטנר אנטנות
 שם אתר: קניון אבנת

לקוח/ה נכבד/ה, אנו מתכבדים להגיש את חישוב צריכת החשמל לתקופה 01/01/22 - 31/01/22:

8.4-פרטנר אנטנות - 7 - 00024325 (0x0)

סוג תעריף	סוג צריכה	קריאה קודמת	קריאה נוכחית	סה"כ צריכה בקוט"ש	מחיר לקוט"ש בא"ג	סה"כ לתשלום
פרטי חשבון עבור תאריכים:						
777	פסגה	01/01/22	31/01/22	0.00	87.59	17,459.85 ₪
778	גבע	8,609.25	8,609.25	0.00	53.68	8,609.25 ₪
779	שפל	25,822.45	25,822.45	0.0005	33.94	25,822.45 ₪

סה"כ לדייר:

פסגה	גבע	שפל	סה"כ	שיא ביקוש
0.00	0.00	0.0005	0.0005	0.001
0.00 ₪	0.00 ₪	0.00 ₪	0.00 ₪	

סה"כ צריכה
 סה"כ לתשלום

0.00 ₪	תשלום קבוע	
0.00 ₪	תשלום עבור גודל חיבור בKVA (0x0)	
0.00 ₪	סה"כ לתשלום	לא כולל מע"מ

התפלגות חיוב בש"ח לפי תע"ז

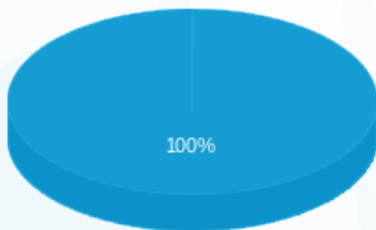

פסגה (0.00 ₪)
 גבע (0.00 ₪)
 שפל (0.0002 ₪)

הסטוריית צריכה בקוט"ש

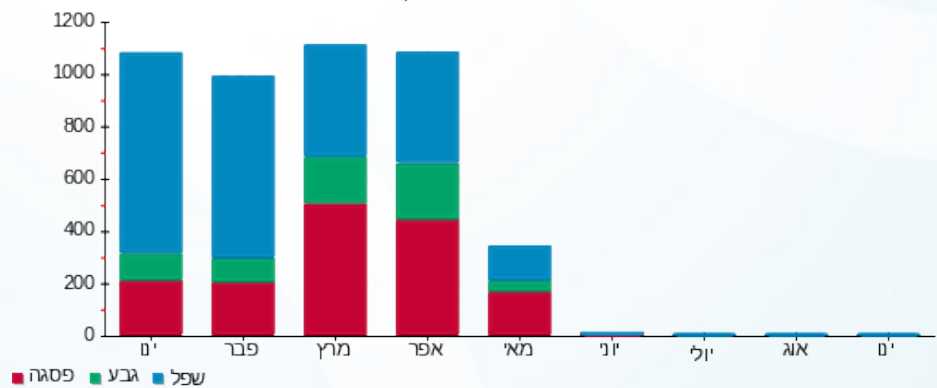



03/02/22

תאריך הפקדה:

שם דייר: אופטיקנה
שם אתר: קניון אבנת

31/01/22

תאריך קריאה נוכחית:

01/01/22

תאריך קריאה קודמת:

לקוח/ה נכבד/ה, אנו מתכבדים להגיש את חישוב צריכת החשמל לתקופה 01/01/22 - 31/01/22:

אופטיקנה - 1 - 00024307(3x50)

סוג תעריף	סוג צריכה	קריאה קודמת	קריאה נוכחית	סה"כ צריכה בקוט"ש	מחיר לקוט"ש בא"ג	סה"כ לתשלום
			31/01/22	01/01/22	פרטי חשבון עבור תאריכים:	
777	פסגה	439,402.06	440,096.27	694.20	87.59	608.05 ₪
778	גבע	235,488.23	235,639.29	151.06	53.68	81.09 ₪
779	שפל	143,511.07	145,017.70	1,506.63	33.94	511.35 ₪

חלק יחסי מצריכת חשמל מגדלי קירור

סוג תעריף	סוג צריכה	קריאה קודמת	קריאה נוכחית	סה"כ צריכה בקוט"ש	מחיר לקוט"ש בא"ג	סה"כ לתשלום
			31/01/22	01/01/22	פרטי חשבון עבור תאריכים:	
777	פסגה			101.983	87.59	89.33 ₪
778	גבע			16.428	53.68	8.82 ₪
779	שפל			184.525	33.94	62.63 ₪

סה"כ לדייר:

פסגה	גבע	שפל	סה"כ	שיא ביקוש
796.19	167.49	1,691.15	2,654.83	10.78
₪ 697.38	₪ 89.91	₪ 573.98	₪ 1,361.26	

סה"כ צריכה

סה"כ לתשלום

211.60 ₪	תשלום קבוע	
9.44 ₪	תשלום עבור גודל חיבור בKVA (3x50)	
1,582.30 ₪	סה"כ לתשלום	לא כולל מע"מ

התפלגות חיוב בש"ח לפי תע"ז

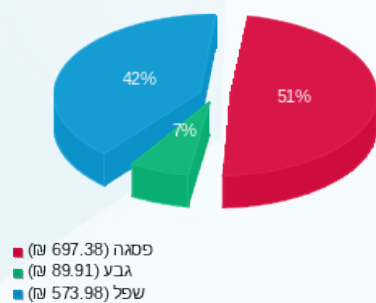

הסטוריית צריכה בקוט"ש

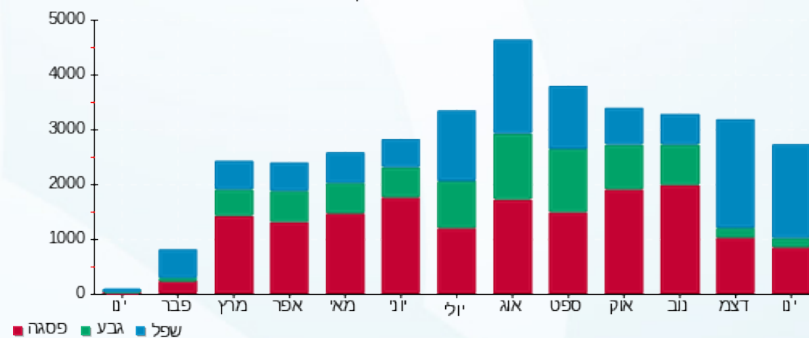

03/02/22 תאריך הפקדה:
 31/01/22 תאריך קריאה נוכחית:
 01/01/22 תאריך קריאה קודמת:

שם דייר: אופטיקנה שמיעה
 שם אתר: קניון אבנת

לקוח/ה נכבד/ה, אנו מתכבדים להגיש את חישוב צריכת החשמל לתקופה 01/01/22 - 31/01/22:

אופטיקנה שמיעה - 3 - 00023916 (0x0)

סוג תעריף	סוג צריכה	קריאה קודמת	קריאה נוכחית	סה"כ צריכה בקוט"ש	מחיר לקוט"ש בא"ג	סה"כ לתשלום
פרטי חשבון עבור תאריכים:						
777	פסגה	01/01/22	31/01/22	46.65	87.59	40.86 ₪
778	גבע	13,565.82	13,576.85	11.03	53.68	5.92 ₪
779	שפל	17,237.26	17,418.62	181.36	33.94	61.55 ₪

חלק יחסי מצריכת חשמל מגדלי קירור

סוג תעריף	סוג צריכה	קריאה קודמת	קריאה נוכחית	סה"כ צריכה בקוט"ש	מחיר לקוט"ש בא"ג	סה"כ לתשלום
פרטי חשבון עבור תאריכים:						
777	פסגה	01/01/22	31/01/22	43.910	87.59	38.46 ₪
778	גבע	7.073	7.073	7.073	53.68	3.80 ₪
779	שפל	79.448	79.448	79.448	33.94	26.96 ₪

סה"כ לדירה:

פסגה	גבע	שפל	סה"כ	שיא ביקוש
90.56	18.10	260.81	369.47	2.08
₪ 79.32	₪ 9.72	₪ 88.52	₪ 177.56	

סה"כ צריכה
 סה"כ לתשלום

211.60 ₪	תשלום קבוע	
0.00 ₪	תשלום עבור גודל חיבור בKVA (0x0)	
389.16 ₪	סה"כ לתשלום	לא כולל מע"מ

התפלגות חיוב בש"ח לפי תע"ז

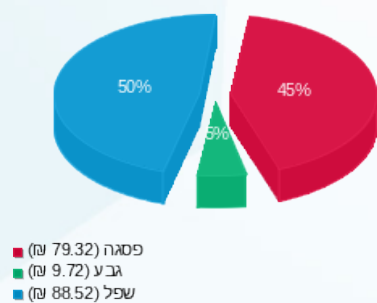

הסטוריית צריכה בקוט"ש

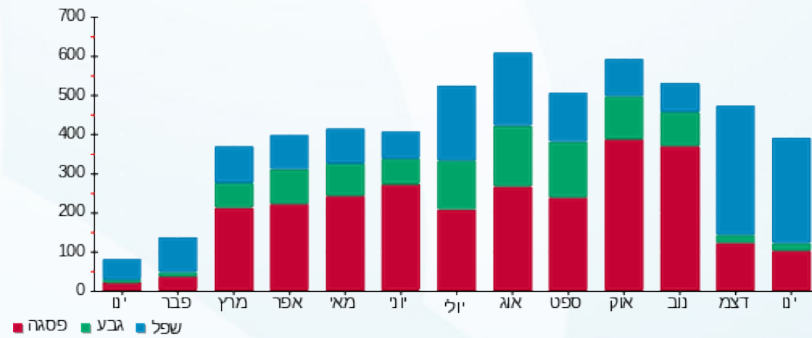

03/02/22 תאריך הפקה:
 31/01/22 תאריך קריאה נוכחית:
 01/01/22 תאריך קריאה קודמת:

שם דייר: אורבניקה
 שם אתר: קניון אבנת

לקוח/ה נכבד/ה, אנו מתכבדים להגיש את חישוב צריכת החשמל לתקופה 01/01/22 - 31/01/22:

צילר 2 - 4 - 16092245(0x0)

סוג תעריף	סוג צריכה	קריאה קודמת	קריאה נוכחית	סה"כ צריכה בקוט"ש	מחיר לקוט"ש בא"ג	סה"כ לתשלום
			31/01/22	01/01/22	פרטי חשבון עבור תאריכים:	
777	פסגה	5,812.80	7,861.20	2,048.40	87.59	1,794.19 ₪
778	גבע	3,134.80	3,375.60	240.80	53.68	129.26 ₪
779	שפל	38,249.20	41,481.60	3,232.40	33.94	1,097.08 ₪

צילר 1 - 1 - 20281823(0x0)

סוג תעריף	סוג צריכה	קריאה קודמת	קריאה נוכחית	סה"כ צריכה בקוט"ש	מחיר לקוט"ש בא"ג	סה"כ לתשלום
			31/01/22	01/01/22	פרטי חשבון עבור תאריכים:	
777	פסגה	27,445.90	27,445.90	0.00	87.59	0.00 ₪
778	גבע	12,254.70	12,255.60	0.90	53.68	0.48 ₪
779	שפל	11,508.90	11,573.90	65.00	33.94	22.06 ₪

אורבניקה - 4 - 81011724(0x0)

סוג תעריף	סוג צריכה	קריאה קודמת	קריאה נוכחית	סה"כ צריכה בקוט"ש	מחיר לקוט"ש בא"ג	סה"כ לתשלום
			31/01/22	01/01/22	פרטי חשבון עבור תאריכים:	
777	פסגה	1,530,158.19	1,541,352.65	11,194.46	87.59	9,805.23 ₪
778	גבע	750,256.40	753,762.34	3,505.94	53.68	1,881.99 ₪
779	שפל	1,371,713.76	1,399,989.73	28,275.97	33.94	9,596.86 ₪

סה"כ לדייר:

פסגה	גבע	שפל	סה"כ	שיא ביקוש
13,242.86	3,747.64	31,573.37	48,563.87	786.38
11,599.42 ₪	2,011.73 ₪	10,716.00 ₪	24,327.16 ₪	

סה"כ צריכה
 סה"כ לתשלום

211.60 ₪	תשלום קבוע	
0.00 ₪	תשלום עבור גודל חיבור בKVA (0x0)	
24,538.76 ₪	סה"כ לתשלום	לא כולל מע"מ



התפלגות חיוב בש"ח לפי תעו"ז

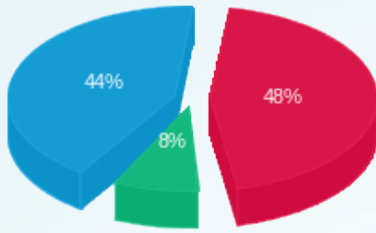

■ פסגה (11,599.42 ש"ח)
■ גבע (2,011.73 ש"ח)
■ שפל (10,716.00 ש"ח)

הסטוריית צריכה בקוט"ש

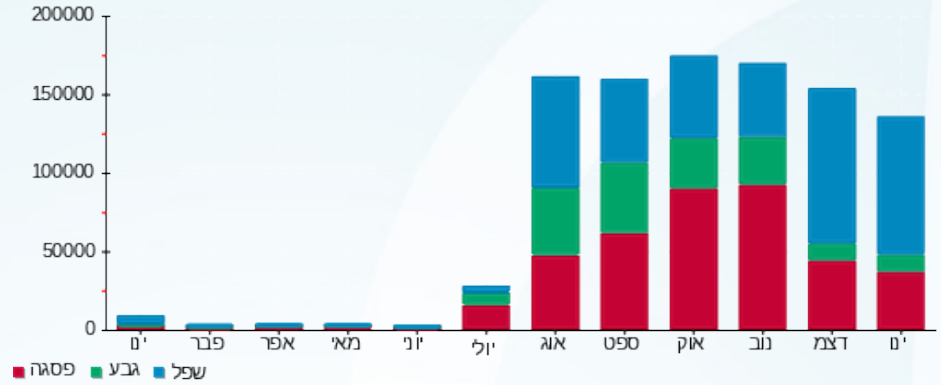

03/02/22 תאריך הפקה:
 31/01/22 תאריך קריאה נוכחית:
 01/01/22 תאריך קריאה קודמת:

שם דייר: איי אופטיק - 252-3
 שם אתר: קניון אבנת

לקוח/ה נכבד/ה, אנו מתכבדים להגיש את חישוב צריכת החשמל לתקופה 01/01/22 - 31/01/22:

איי אופטיק - 4 - 00024317 (3x40)

סוג תעריף	סוג צריכה	קריאה קודמת	קריאה נוכחית	סה"כ צריכה בקוט"ש	מחיר לקוט"ש בא"ג	סה"כ לתשלום
			31/01/22	01/01/22	פרטי חשבון עבור תאריכים:	
777	פסגה	143,183.57	143,357.74	174.17	87.59	152.55 ₪
778	גבע	90,319.63	90,343.59	23.95	53.68	12.86 ₪
779	שפל	51,109.32	51,463.86	354.55	33.94	120.33 ₪

חלק יחסי מצריכת חשמל מגדלי קירור

סוג תעריף	סוג צריכה	קריאה קודמת	קריאה נוכחית	סה"כ צריכה בקוט"ש	מחיר לקוט"ש בא"ג	סה"כ לתשלום
			31/01/22	01/01/22	פרטי חשבון עבור תאריכים:	
777	פסגה			97.734	87.59	85.61 ₪
778	גבע			15.744	53.68	8.45 ₪
779	שפל			176.836	33.94	60.02 ₪

סה"כ לדייר:

פסגה	גבע	שפל	סה"כ	שיא ביקוש
271.90	39.70	531.38	842.98	4.74
₪ 238.16	₪ 21.31	₪ 180.35	₪ 439.82	

סה"כ צריכה
 סה"כ לתשלום

211.60 ₪	תשלום קבוע	
7.55 ₪	תשלום עבור גודל חיבור בKVA (3x40)	
658.97 ₪	סה"כ לתשלום	לא כולל מע"מ

התפלגות חיוב בש"ח לפי תע"ז

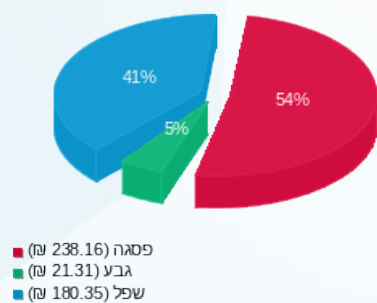

הסטוריית צריכה בקוט"ש

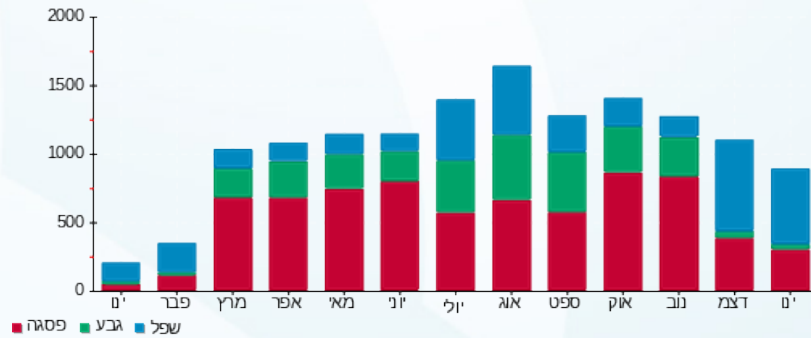



03/02/22

תאריך הפקה:

שם דייר: איל מקיאג

31/01/22

תאריך קריאה נוכחית:

שם אתר: קניון אבנת

01/01/22

תאריך קריאה קודמת:

לקוח/ה נכבד/ה, אנו מתכבדים להגיש את חישוב צריכת החשמל לתקופה 01/01/22 - 31/01/22:

איל מקיאג - 6 - 00024323 (3x40)

סוג תעריף	סוג צריכה	קריאה קודמת	קריאה נוכחית	סה"כ צריכה בקוט"ש	מחיר לקוט"ש בא"ג	סה"כ לתשלום
			31/01/22	01/01/22	פרטי חשבון עבור תאריכים:	
777	פסגה	68,093.15	68,716.27	623.12	87.59	545.79 ₪
778	גבע	29,230.58	29,299.96	69.37	53.68	37.24 ₪
779	שפל	24,313.20	25,297.46	984.27	33.94	334.06 ₪

חלק יחסי מצריכת חשמל מגדלי קירור

סוג תעריף	סוג צריכה	קריאה קודמת	קריאה נוכחית	סה"כ צריכה בקוט"ש	מחיר לקוט"ש בא"ג	סה"כ לתשלום
			31/01/22	01/01/22	פרטי חשבון עבור תאריכים:	
777	פסגה			73.301	87.59	64.20 ₪
778	גבע			11.808	53.68	6.34 ₪
779	שפל			132.627	33.94	45.01 ₪

סה"כ לדירה:

פסגה	גבע	שפל	סה"כ	שיא ביקוש
696.42	81.18	1,116.89	1,894.49	7.41
₪ 609.99	₪ 43.58	₪ 379.07	₪ 1,032.65	

סה"כ צריכה

סה"כ לתשלום

211.60 ₪	תשלום קבוע	
7.55 ₪	תשלום עבור גודל חיבור בKVA (3x40)	
1,251.79 ₪	סה"כ לתשלום	לא כולל מע"מ

התפלגות חיוב בש"ח לפי תע"ז

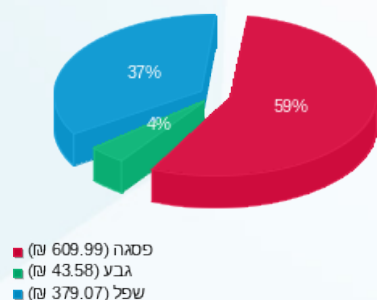

הסטוריית צריכה בקוט"ש

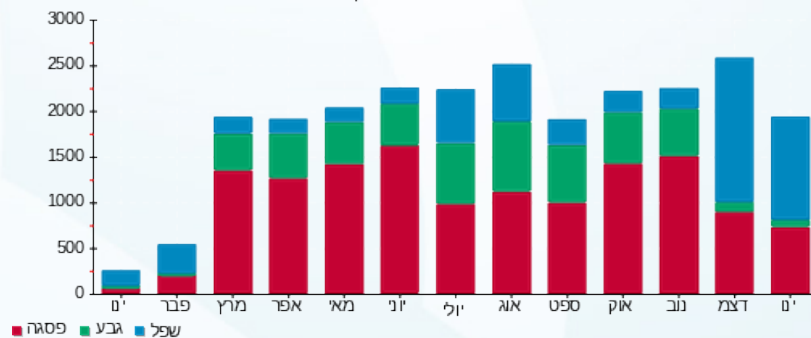



03/02/22

תאריך הפקדה:

שם דייר: אקס מוס יהלומים

31/01/22

תאריך קריאה נוכחית:

שם אתר: קניון אבנת

01/01/22

תאריך קריאה קודמת:

לקוח/ה נכבד/ה, אנו מתכבדים להגיש את חישוב צריכת החשמל לתקופה 01/01/22 - 31/01/22:

אקס מוס יהלומים - 1 - 81029274(0x0)

סוג תעריף	סוג צריכה	קריאה קודמת	קריאה נוכחית	סה"כ צריכה בקוט"ש	מחיר לקוט"ש בא"ג	סה"כ לתשלום
פרטי חשבון עבור תאריכים:						
777	פסגה	01/01/22	31/01/22	451.60	87.59	395.56 ₪
778	גבע	32,249.00	32,298.70	49.70	53.68	26.68 ₪
779	שפל	29,809.00	30,624.20	815.20	33.94	276.68 ₪

סה"כ לדייר:

פסגה	גבע	שפל	סה"כ	שיא ביקוש
451.60	49.70	815.20	1,316.50	9.70
395.56 ₪	26.68 ₪	276.68 ₪	698.91 ₪	

סה"כ צריכה

סה"כ לתשלום

211.60 ₪	תשלום קבוע	
0.00 ₪	תשלום עבור גודל חיבור בKVA (0x0)	
910.51 ₪	סה"כ לתשלום	לא כולל מע"מ

התפלגות חיוב בש"ח לפי תעו"ז

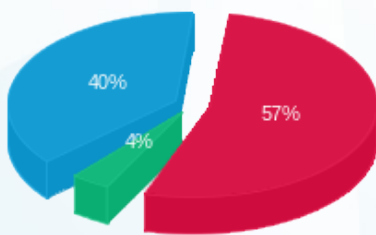

- פסגה (395.56 ₪) - 57%
- גבע (26.68 ₪) - 4%
- שפל (276.68 ₪) - 40%

הסטוריית צריכה בקוט"ש

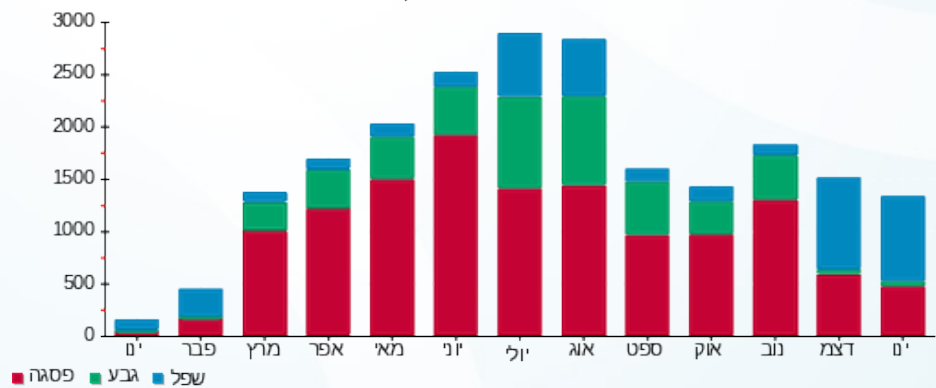

- פסגה
- גבע
- שפל





03/02/22 תאריך הפקה:
 31/01/22 תאריך קריאה נוכחית:
 01/01/22 תאריך קריאה קודמת:

שם דייר: ברינקס
 שם אתר: קניון אבנת

לקוח/ה נכבד/ה, אנו מתכבדים להגיש את חישוב צריכת החשמל לתקופה 01/01/22 - 31/01/22:

ברינקס - 1 - 81029032(0x0)

סה"כ לתשלום	מחיר לקוט"ש בא"ג	סה"כ צריכה בקוט"ש	קריאה נוכחית	קריאה קודמת	סוג צריכה	סוג תעריף
			31/01/22	01/01/22	פרטי חשבון עבור תאריכים:	
0.00 ₪	87.59	0.00	10,364.75	10,364.75	פסגה	777
0.00 ₪	53.68	0.00	5,462.02	5,462.02	גבע	778
0.00 ₪	33.94	0.00	14,591.87	14,591.87	שפל	779

סה"כ לדייר:

שיא ביקוש	סה"כ	שפל	גבע	פסגה
	0.00	0.00	0.00	0.00
	0.00 ₪	0.00 ₪	0.00 ₪	0.00 ₪

סה"כ צריכה
 סה"כ לתשלום

211.60 ₪	תשלום קבוע	
0.00 ₪	תשלום עבור גודל חיבור ב-KVA (0x0)	
211.60 ₪	סה"כ לתשלום	לא כולל מע"מ



03/02/22 תאריך הפקה:
 31/01/22 תאריך קריאה נוכחית:
 01/01/22 תאריך קריאה קודמת:

שם דייר: גינרגי
 שם אתר: קניון אבנת

לקוח/ה נכבד/ה, אנו מתכבדים להגיש את חישוב צריכת החשמל לתקופה 01/01/22 - 31/01/22:

גינרגי - 4 - 81011813(0x0)

סוג תעריף	סוג צריכה	קריאה קודמת	קריאה נוכחית	סה"כ צריכה בקוט"ש	מחיר לקוט"ש בא"ג	סה"כ לתשלום
פרטי חשבון עבור תאריכים:						
777	פסגה	01/01/22	31/01/22	402.26	87.59	352.34 ₪
778	גבע	2,543.54	2,606.15	62.61	53.68	33.61 ₪
779	שפל	4,572.69	5,456.50	883.81	33.94	299.96 ₪

סה"כ לדייר:

פסגה	גבע	שפל	סה"כ	שיא ביקוש
402.26	62.61	883.81	1,348.68	12.06
352.34 ₪	33.61 ₪	299.96 ₪	685.91 ₪	

סה"כ צריכה
 סה"כ לתשלום

36.10 ₪	תשלום קבוע	
0.00 ₪	תשלום עבור גודל חיבור בKVA (0x0)	
722.01 ₪	סה"כ לתשלום	לא כולל מע"מ

התפלגות חיוב בש"ח לפי תע"ז

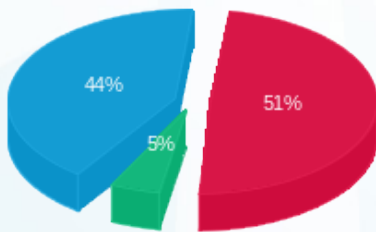

פסגה (352.34 ₪) 51%
 גבע (33.61 ₪) 44%
 שפל (299.96 ₪) 5%

הסטוריית צריכה בקוט"ש

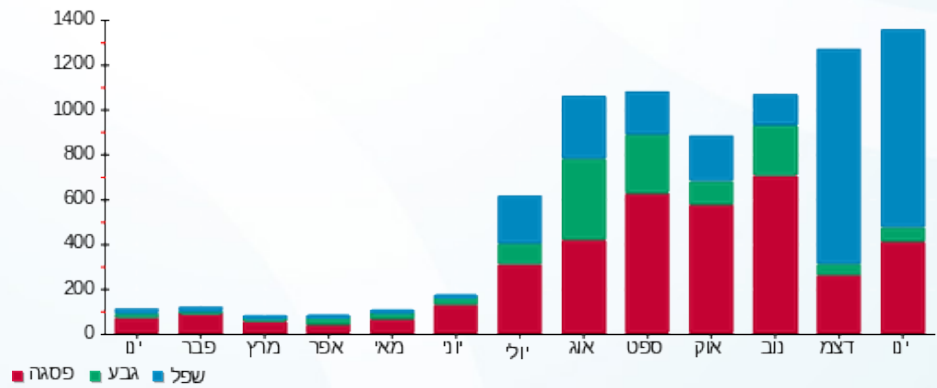



03/02/22 תאריך הפקדה:
 31/01/22 תאריך קריאה נוכחית:
 01/01/22 תאריך קריאה קודמת:

שם דייר: דוכן הוט
 שם אתר: קניון אבנת

לקוח/ה נכבד/ה, אנו מתכבדים להגיש את חישוב צריכת החשמל לתקופה 01/01/22 - 31/01/22:

דוכן הוט - 3 - 16092218 (3x16)

סוג תעריף	סוג צריכה	קריאה קודמת	קריאה נוכחית	סה"כ צריכה בקוט"ש	מחיר לקוט"ש בא"ג	סה"כ לתשלום
פרטי חשבון עבור תאריכים:						
777	פסגה	01/01/22	31/01/22	5,518.13	87.59	42.58 ₪
778	גבע	2,203.57	2,227.02	23.46	53.68	12.59 ₪
779	שפל	10,715.74	10,897.15	181.41	33.94	61.57 ₪

סה"כ לדייר:

פסגה	גבע	שפל	סה"כ	שיא ביקוש
48.61	23.46	181.41	253.47	0.47
₪ 42.58	₪ 12.59	₪ 61.57	₪ 116.74	

סה"כ צריכה
 סה"כ לתשלום

211.60 ₪	תשלום קבוע	
3.02 ₪	תשלום עבור גודל חיבור בKVA (3x16)	
331.36 ₪	סה"כ לתשלום	לא כולל מע"מ

התפלגות חיוב בש"ח לפי תעו"ז

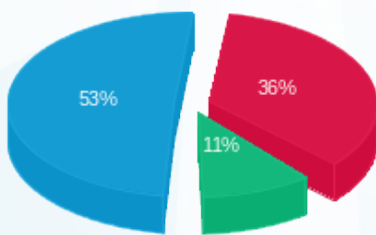

פסגה (₪ 42.58)
 גבע (₪ 12.59)
 שפל (₪ 61.57)

הסטוריית צריכה בקוט"ש

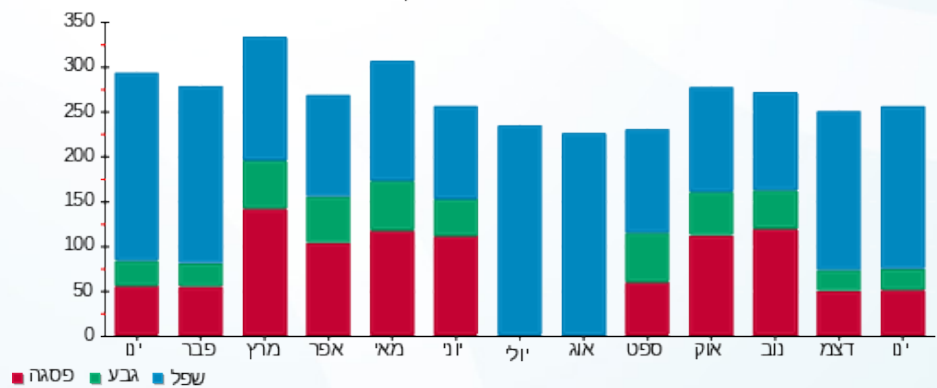



03/02/22 תאריך הפקה:
 31/01/22 תאריך קריאה נוכחית:
 01/01/22 תאריך קריאה קודמת:

שם דייר: דוכן יוגו
 שם אתר: קניון אבנת

לקוח/ה נכבד/ה, אנו מתכבדים להגיש את חישוב צריכת החשמל לתקופה 01/01/22 - 31/01/22:

דוכן יוגו - 4 - 16193880(3x40)

סה"כ לתשלום	מחיר לקוט"ש בא"ג	סה"כ צריכה בקוט"ש	קריאה נוכחית	קריאה קודמת	סוג צריכה	סוג תעריף
			31/01/22	01/01/22	פרטי חשבון עבור תאריכים:	
0.00 ₪	87.59	0.00	9,666.90	9,666.90	פסגה	777
0.00 ₪	53.68	0.00	5,123.90	5,123.90	גבע	778
0.00 ₪	33.94	0.00	11,978.10	11,978.10	שפל	779

סה"כ לדייר:

שיא ביקוש	סה"כ	שפל	גבע	פסגה
	0.00	0.00	0.00	0.00
	0.00 ₪	0.00 ₪	0.00 ₪	0.00 ₪

סה"כ צריכה
 סה"כ לתשלום

0.00 ₪	תשלום קבוע	
7.55 ₪	תשלום עבור גודל חיבור KVA (3x40)	
7.55 ₪	סה"כ לתשלום	לא כולל מע"מ



03/02/22 תאריך הפקה:
 31/01/22 תאריך קריאה נוכחית:
 01/01/22 תאריך קריאה קודמת:

שם דייר: דוכן שאנטי
 שם אתר: קניון אבנת

לקוח/ה נכבד/ה, אנו מתכבדים להגיש את חישוב צריכת החשמל לתקופה 01/01/22 - 31/01/22:

דוכן שאנטי - 5 - 00024321 (0x0)

סוג תעריף	סוג צריכה	קריאה קודמת	קריאה נוכחית	סה"כ צריכה בקוט"ש	מחיר לקוט"ש בא"ג	סה"כ לתשלום
פרטי חשבון עבור תאריכים:						
777	פסגה	01/01/22	31/01/22	130.83	87.59	114.59 ₪
778	גבע	7,049.90	7,068.97	19.06	53.68	10.23 ₪
779	שפל	8,646.52	8,872.78	226.27	33.94	76.80 ₪

סה"כ לדייר:

פסגה	גבע	שפל	סה"כ	שיא ביקוש
130.83	19.06	226.27	376.16	1.05
114.59 ₪	10.23 ₪	76.80 ₪	201.62 ₪	

סה"כ צריכה
 סה"כ לתשלום

211.60 ₪	תשלום קבוע	
0.00 ₪	תשלום עבור גודל חיבור בKVA (0x0)	
413.22 ₪	סה"כ לתשלום	לא כולל מע"מ

התפלגות חיוב בש"ח לפי תעו"ז

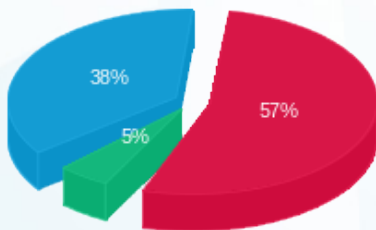

פסגה (114.59 ₪) 57%
 גבע (10.23 ₪) 5%
 שפל (76.80 ₪) 38%

הסטוריית צריכה בקוט"ש

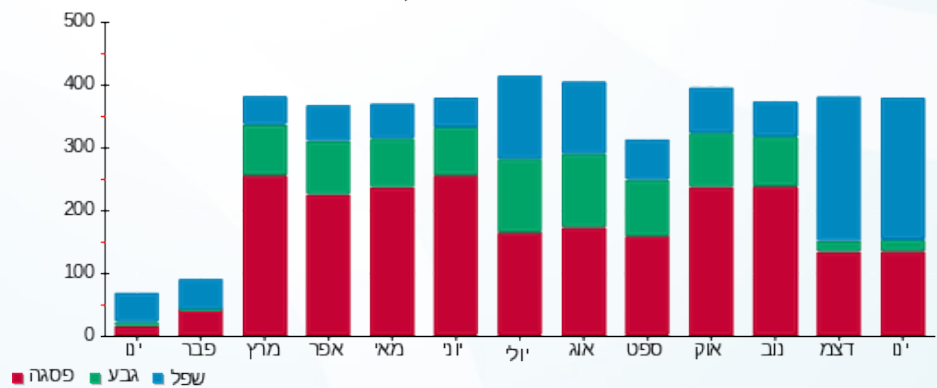



03/02/22 תאריך הפקה:
 31/01/22 תאריך קריאה נוכחית:
 01/01/22 תאריך קריאה קודמת:

שם דייר: דרגנועים
 שם אתר: קניון אבנת

לקוח/ה נכבד/ה, אנו מתכבדים להגיש את חישוב צריכת החשמל לתקופה 01/01/22 - 31/01/22:

דרגנועים - 3 - 15091164(0x0)

סוג תעריף	סוג צריכה	קריאה קודמת	קריאה נוכחית	סה"כ צריכה בקוט"ש	מחיר לקוט"ש בא"ג	סה"כ לתשלום
פרטי חשבון עבור תאריכים:						
777	פסגה	01/01/22	31/01/22	186.40	87.59	163.27 ₪
778	גבע	7,064.70	7,114.90	50.20	53.68	26.95 ₪
779	שפל	10,756.10	11,142.00	385.90	33.94	130.97 ₪

סה"כ לדייר:

פסגה	גבע	שפל	סה"כ	שיא ביקוש
186.40	50.20	385.90	622.50	2.12
163.27 ₪	26.95 ₪	130.97 ₪	321.19 ₪	

סה"כ צריכה
 סה"כ לתשלום

211.60 ₪	תשלום קבוע	
0.00 ₪	תשלום עבור גודל חיבור בKVA (0x0)	
532.79 ₪	סה"כ לתשלום	לא כולל מע"מ

התפלגות חיוב בש"ח לפי תעו"ז

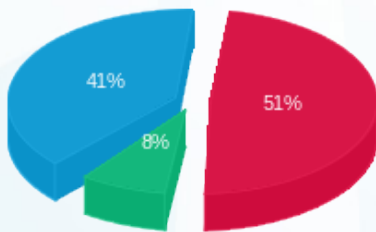

■ פסגה (163.27 ₪)
 ■ גבע (26.95 ₪)
 ■ שפל (130.97 ₪)

הסטוריית צריכה בקוט"ש

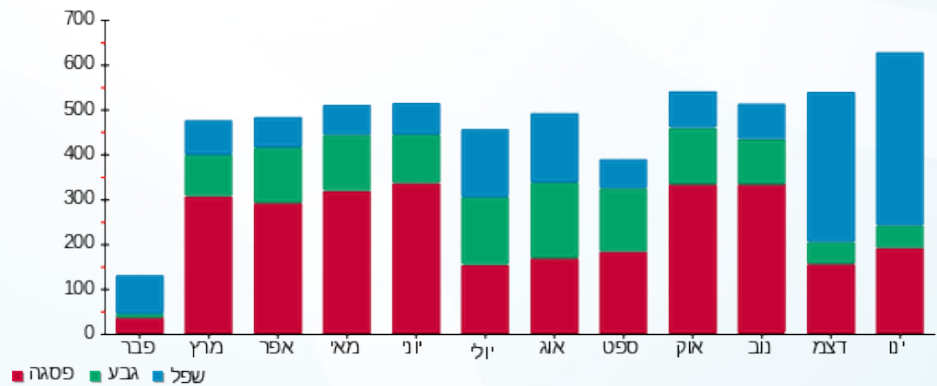



03/02/22

תאריך הפקה:

שם דייר: דרגנועים 2

31/01/22

תאריך קריאה נוכחית:

שם אתר: קניון אבנת

01/01/22

תאריך קריאה קודמת:

לקוח/ה נכבד/ה, אנו מתכבדים להגיש את חישוב צריכת החשמל לתקופה 01/01/22 - 31/01/22:

דרגנועים - 2 - 15091164(0x0)

סוג תעריף	סוג צריכה	קריאה קודמת	קריאה נוכחית	סה"כ צריכה בקוט"ש	מחיר לקוט"ש בא"ג	סה"כ לתשלום
פרטי חשבון עבור תאריכים:						
777	פסגה	01/01/22	31/01/22	649.00	87.59	568.46 ₪
778	גבע	26,564.00	26,716.60	152.60	53.68	81.92 ₪
779	שפל	34,127.50	35,358.30	1,230.80	33.94	417.73 ₪

סה"כ לדייר:

פסגה	גבע	שפל	סה"כ	שיא ביקוש
649.00	152.60	1,230.80	2,032.40	11.92
568.46 ₪	81.92 ₪	417.73 ₪	1,068.11 ₪	

סה"כ צריכה

סה"כ לתשלום

211.60 ₪	תשלום קבוע	
0.00 ₪	תשלום עבור גודל חיבור בKVA (0x0)	
1,279.71 ₪	סה"כ לתשלום	לא כולל מע"מ

התפלגות חיוב בש"ח לפי תע"ז

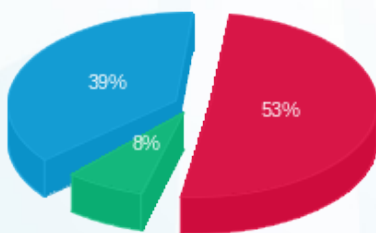

■ פסגה (568.46 ₪)
■ גבע (81.92 ₪)
■ שפל (417.73 ₪)

הסטוריית צריכה בקוט"ש

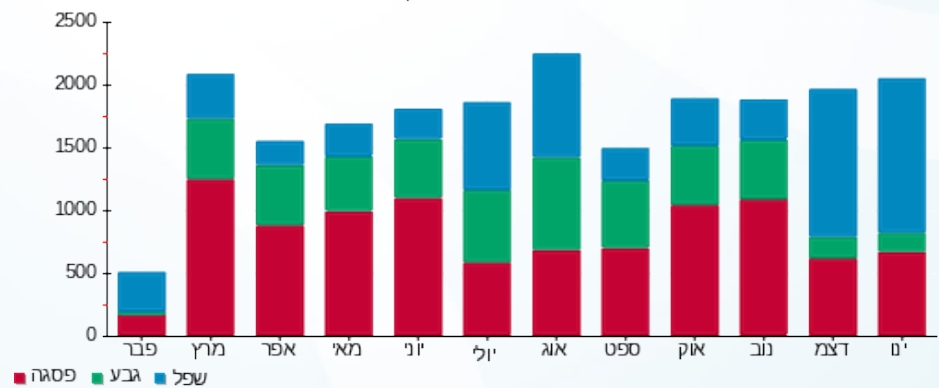

■ פסגה ■ גבע ■ שפל



03/02/22 תאריך הפקה:
 31/01/22 תאריך קריאה נוכחית:
 01/01/22 תאריך קריאה קודמת:

שם דייר: הוניהמן ילדים (אבני שוהם בע"מ)
 שם אתר: קניון אבנת

לקוח/ה נכבד/ה, אנו מתכבדים להגיש את חישוב צריכת החשמל לתקופה 01/01/22 - 31/01/22:

הוניהמן ילדים (אבני שוהם בע"מ) - 7 - 00024326 (3x25)

סוג תעריף	סוג צריכה	קריאה קודמת	קריאה נוכחית	סה"כ צריכה בקוט"ש	מחיר לקוט"ש בא"ג	סה"כ לתשלום
פרטי חשבון עבור תאריכים:			01/01/22	31/01/22		
777	פסגה	58,829.79	59,153.46	323.67	87.59	283.50 ₪
778	גבע	22,412.90	22,436.81	23.92	53.68	12.84 ₪
779	שפל	35,431.53	36,004.63	573.10	33.94	194.51 ₪

חלק יחסי מצריכת חשמל מגדלי קירור

סוג תעריף	סוג צריכה	קריאה קודמת	קריאה נוכחית	סה"כ צריכה בקוט"ש	מחיר לקוט"ש בא"ג	סה"כ לתשלום
פרטי חשבון עבור תאריכים:			01/01/22	31/01/22		
777	פסגה			86.403	87.59	75.68 ₪
778	גבע			13.918	53.68	7.47 ₪
779	שפל			156.334	33.94	53.06 ₪

סה"כ לדירה:

פסגה	גבע	שפל	סה"כ	שיא ביקוש
410.07	37.84	729.44	1,177.35	5.72
₪ 359.18	₪ 20.31	₪ 247.57	₪ 627.06	

סה"כ צריכה
 סה"כ לתשלום

211.60 ₪	תשלום קבוע	
4.72 ₪	תשלום עבור גודל חיבור בKVA (3x25)	
843.38 ₪	סה"כ לתשלום	לא כולל מע"מ

התפלגות חיוב בש"ח לפי תע"ז

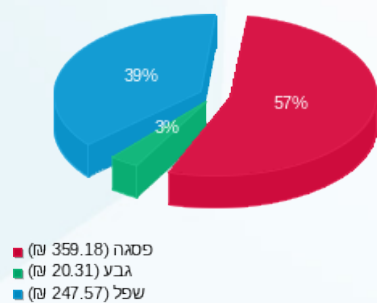

הסטוריית צריכה בקוט"ש

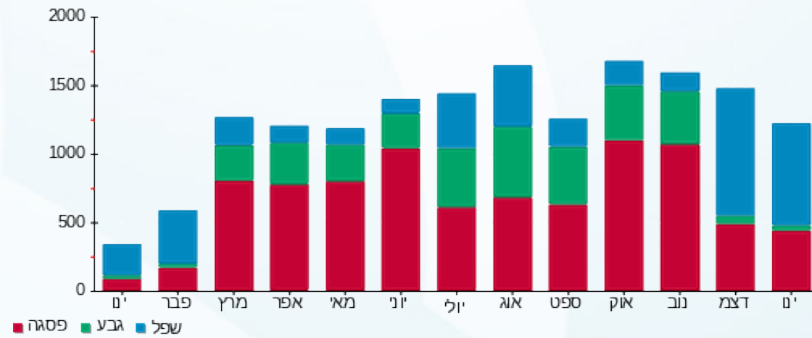



03/02/22

תאריך הפקדה:

שם דייר: הזנה ללוח דיירים EE 5/7-2

31/01/22

תאריך קריאה נוכחית:

שם אתר: קניון אבנת

01/01/22

תאריך קריאה קודמת:

לקוח/ה נכבד/ה, אנו מתכבדים להגיש את חישוב צריכת החשמל לתקופה 01/01/22 - 31/01/22:

הזנה ללוח דיירים 1 - (0x0)81029270 - EE 5/7-2

סוג תעריף	סוג צריכה	קריאה קודמת	קריאה נוכחית	סה"כ צריכה בקוט"ש	מחיר לקוט"ש בא"ג	סה"כ לתשלום
		01/01/22	31/01/22			
777	פסגה	3,113,764.57	3,128,850.74	15,086.17	87.59	13,213.98 ₪
778	גבע	1,338,673.21	1,341,471.01	2,797.79	53.68	1,501.86 ₪
779	שפל	1,750,849.63	1,778,277.11	27,427.49	33.94	9,308.89 ₪

סה"כ לדייר:

פסגה	גבע	שפל	סה"כ	שיא ביקוש
15,086.17	2,797.79	27,427.49	45,311.45	142.46
13,213.98 ₪	1,501.86 ₪	9,308.89 ₪	24,024.72 ₪	

סה"כ צריכה

סה"כ לתשלום

0.00 ₪	תשלום קבוע	
0.00 ₪	תשלום עבור גודל חיבור בKVA (0x0)	
24,024.72 ₪	סה"כ לתשלום	לא כולל מע"מ

התפלגות חיוב בש"ח לפי תע"ז

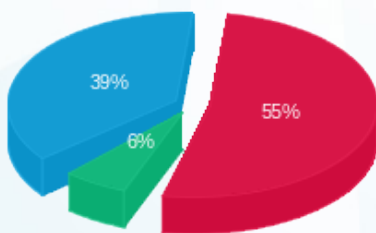

- פסגה (13,213.98 ₪) 55%
- גבע (1,501.86 ₪) 39%
- שפל (9,308.89 ₪) 6%

הסטוריית צריכה בקוט"ש

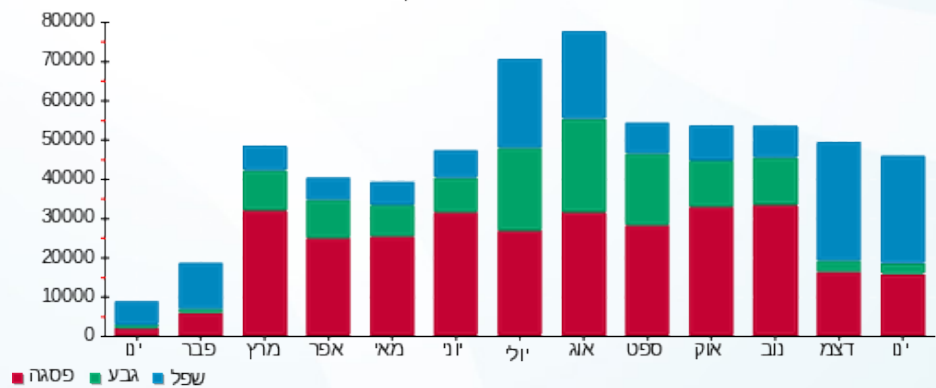



03/02/22

תאריך הפקדה:

שם דייר: הזנה ללוח חרום

31/01/22

תאריך קריאה נוכחית:

שם אתר: קניון אבנת

01/01/22

תאריך קריאה קודמת:

לקוח/ה נכבד/ה, אנו מתכבדים להגיש את חישוב צריכת החשמל לתקופה 01/01/22 - 31/01/22:

הזנה ללוח חרום - 10 - 18029704(0x0)

סה"כ לתשלום	מחיר לקוט"ש בא"ג	סה"כ צריכה בקוט"ש	קריאה נוכחית	קריאה קודמת	סוג צריכה	סוג תעריף
			31/01/22	01/01/22		פרטי חשבון עבור תאריכים:
₪ 2.10	87.59	2.40	6,212.80	6,210.40	פסגה	777
₪ 0.00	53.68	0.00	2,682.40	2,682.40	גבע	778
₪ 2.17	33.94	6.40	2,490.40	2,484.00	שפל	779

סה"כ לדייר:

שיא ביקוש	סה"כ	שפל	גבע	פסגה
5.74	8.80	6.40	0.00	2.40
	₪ 4.27	₪ 2.17	₪ 0.00	₪ 2.10

סה"כ צריכה

סה"כ לתשלום

₪ 211.60	תשלום קבוע	
₪ 0.00	תשלום עבור גודל חיבור בKVA (0x0)	
₪ 215.87	סה"כ לתשלום	לא כולל מע"מ

התפלגות חיוב בש"ח לפי תעו"ז

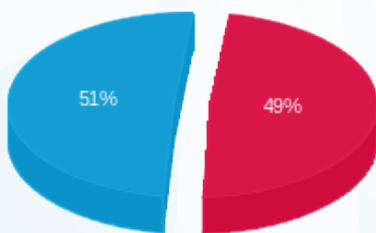

פסגה (₪ 2.10) ■
גבע (₪ 0.00) ■
שפל (₪ 2.17) ■

הסטוריית צריכה בקוט"ש

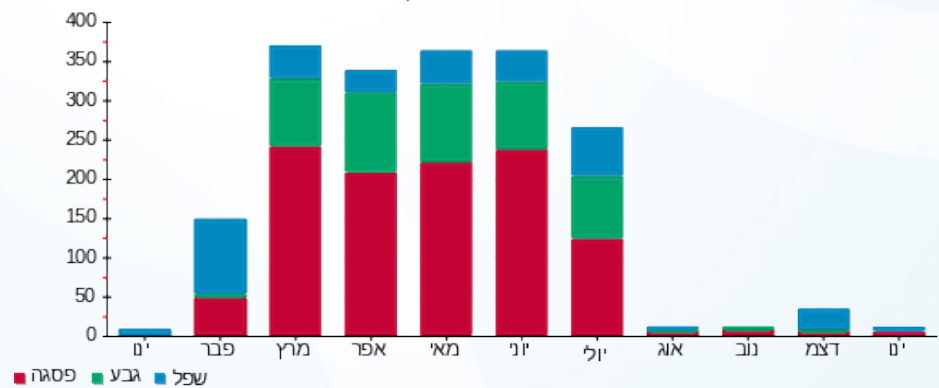

פסגה ■ גבע ■ שפל



03/02/22 תאריך הפקה:
 31/01/22 תאריך קריאה נוכחית:
 01/01/22 תאריך קריאה קודמת:

שם דייר: ואהבת
 שם אתר: קניון אבנת

לקוח/ה נכבד/ה, אנו מתכבדים להגיש את חישוב צריכת החשמל לתקופה 01/01/22 - 31/01/22:

ואהבת - 4 - 00024325(3x25)

סוג תעריף	סוג צריכה	קריאה קודמת	קריאה נוכחית	סה"כ צריכה בקוט"ש	מחיר לקוט"ש בא"ג	סה"כ לתשלום
פרטי חשבון עבור תאריכים:			01/01/22	31/01/22		
777	פסגה	71,812.03	72,434.18	622.15	87.59	544.94 ₪
778	גבע	28,360.96	28,476.33	115.38	53.68	61.93 ₪
779	שפל	39,448.95	40,603.33	1,154.38	33.94	391.80 ₪

חלק יחסי מצריכת חשמל מגדלי קירור

סוג תעריף	סוג צריכה	קריאה קודמת	קריאה נוכחית	סה"כ צריכה בקוט"ש	מחיר לקוט"ש בא"ג	סה"כ לתשלום
פרטי חשבון עבור תאריכים:			01/01/22	31/01/22		
777	פסגה			87.819	87.59	76.92 ₪
778	גבע			14.147	53.68	7.59 ₪
779	שפל			158.897	33.94	53.93 ₪

סה"כ לדירה:

פסגה	גבע	שפל	סה"כ	שיא ביקוש
709.97	129.52	1,313.28	2,152.77	7.28
₪ 621.86	₪ 69.53	₪ 445.73	₪ 1,137.12	

סה"כ צריכה
 סה"כ לתשלום

211.60 ₪	תשלום קבוע	
4.72 ₪	תשלום עבור גודל חיבור בKVA (3x25)	
1,353.43 ₪	סה"כ לתשלום	לא כולל מע"מ

התפלגות חיוב בש"ח לפי תע"ז

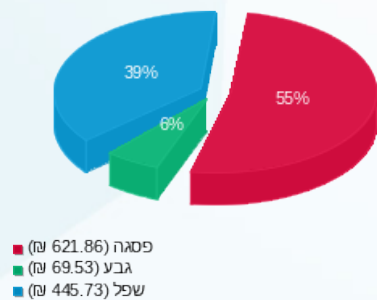

הסטוריית צריכה בקוט"ש

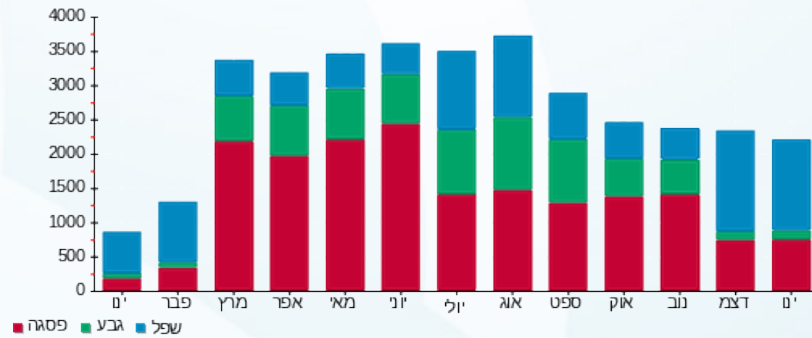



03/02/22

תאריך הפקדה:

שם דייר: זמן שעונים

31/01/22

תאריך קריאה נוכחית:

שם אתר: קניון אבנת

01/01/22

תאריך קריאה קודמת:

לקוח/ה נכבד/ה, אנו מתכבדים להגיש את חישוב צריכת החשמל לתקופה 01/01/22 - 31/01/22:

זמן שעונים - 1 - 17313417(0x0)

סוג תעריף	סוג צריכה	קריאה קודמת	קריאה נוכחית	סה"כ צריכה בקוט"ש	מחיר לקוט"ש בא"ג	סה"כ לתשלום
			31/01/22	01/01/22	פרטי חשבון עבור תאריכים:	
777	פסגה	16,633.00	17,261.00	628.00	87.59	550.07 ₪
778	גבע	5,544.30	5,634.00	89.70	53.68	48.15 ₪
779	שפל	5,617.30	6,882.00	1,264.70	33.94	429.24 ₪

חלק יחסי מצריכת חשמל מגדלי קירור

סוג תעריף	סוג צריכה	קריאה קודמת	קריאה נוכחית	סה"כ צריכה בקוט"ש	מחיר לקוט"ש בא"ג	סה"כ לתשלום
			31/01/22	01/01/22	פרטי חשבון עבור תאריכים:	
777	פסגה			57.012	87.59	49.94 ₪
778	גבע			9.184	53.68	4.93 ₪
779	שפל			103.155	33.94	35.01 ₪

סה"כ לדירה:

פסגה	גבע	שפל	סה"כ	שיא ביקוש
685.01	98.88	1,367.85	2,151.75	8.30
₪ 600.00	₪ 53.08	₪ 464.25	₪ 1,117.33	

סה"כ צריכה

סה"כ לתשלום

211.60 ₪	תשלום קבוע	
0.00 ₪	תשלום עבור גודל חיבור בKVA (0x0)	
1,328.93 ₪	סה"כ לתשלום	לא כולל מע"מ

התפלגות חיוב בש"ח לפי תע"ז

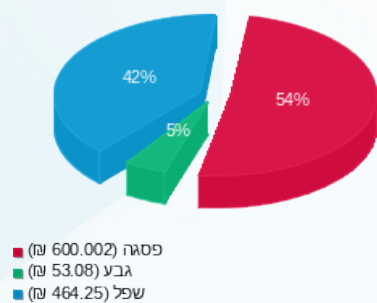

הסטוריית צריכה בקוט"ש

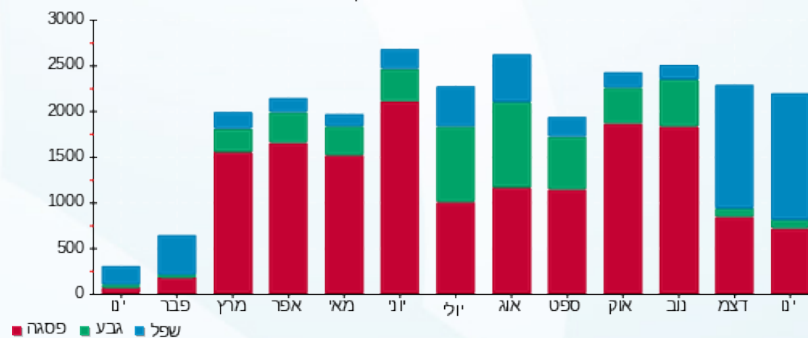



03/02/22

תאריך הפקדה:

שם דייר: חדר קירור מאפה נאמן

31/01/22

תאריך קריאה נוכחית:

שם אתר: קניון אבנת

01/01/22

תאריך קריאה קודמת:

לקוח/ה נכבד/ה, אנו מתכבדים להגיש את חישוב צריכת החשמל לתקופה 01/01/22 - 31/01/22:

חדר קירור מאפה נאמן - 1 - 17313351(0x0)

סוג תעריף	סוג צריכה	קריאה קודמת	קריאה נוכחית	סה"כ צריכה בקוט"ש	מחיר לקוט"ש בא"ג	סה"כ לתשלום
פרטי חשבון עבור תאריכים:						
777	פסגה	01/01/22	31/01/22	0.00	87.59	0.00 ₪
778	גבע	7,051.90	7,064.50	12.60	53.68	6.76 ₪
779	שפל	21,258.50	21,324.20	65.70	33.94	22.30 ₪

סה"כ לדייר:

פסגה	גבע	שפל	סה"כ	שיא ביקוש
0.00	12.60	65.70	78.30	7.80
0.00 ₪	6.76 ₪	22.30 ₪	29.06 ₪	

סה"כ צריכה

סה"כ לתשלום

211.60 ₪	תשלום קבוע	
0.00 ₪	תשלום עבור גודל חיבור בKVA (0x0)	
240.66 ₪	סה"כ לתשלום	לא כולל מע"מ

התפלגות חיוב בש"ח לפי תעו"ז

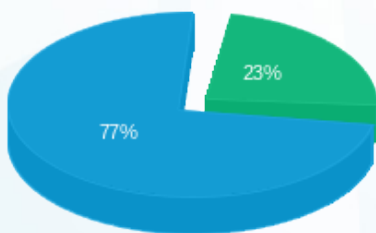

- פסגה (0.00 ₪) - 77%
- גבע (6.76 ₪) - 23%
- שפל (22.30 ₪) - 0%

הסטוריית צריכה בקוט"ש

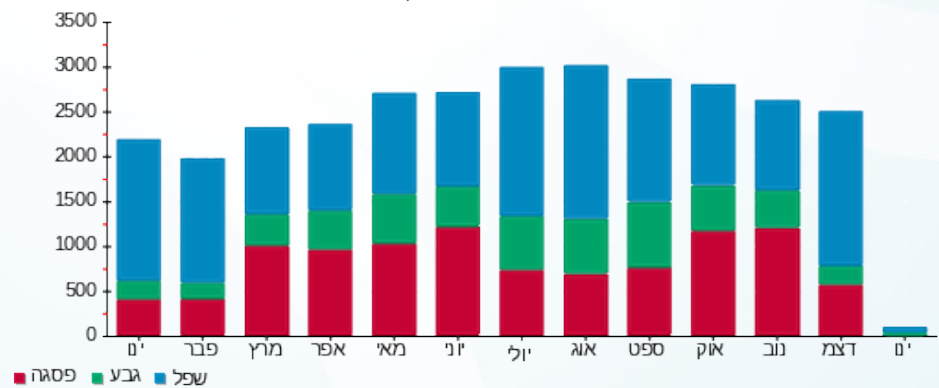

03/02/22 תאריך הפקה:
 31/01/22 תאריך קריאה נוכחית:
 01/01/22 תאריך קריאה קודמת:

שם דייר: טוז (אלפא תכשיטים בע"מ)
 שם אתר: קניון אבנת

לקוח/ה נכבד/ה, אנו מתכבדים להגיש את חישוב צריכת החשמל לתקופה 01/01/22 - 31/01/22:

טוז (אלפא תכשיטים בע"מ) - 3 - 81018444 (3x25)

סוג תעריף	סוג צריכה	קריאה קודמת	קריאה נוכחית	סה"כ צריכה בקוט"ש	מחיר לקוט"ש בא"ג	סה"כ לתשלום
פרטי חשבון עבור תאריכים:			01/01/22	31/01/22		
777	פסגה	176,741.40	177,349.60	608.20	87.59	532.72 ₪
778	גבע	71,444.30	71,570.80	126.50	53.68	67.91 ₪
779	שפל	110,219.80	111,402.90	1,183.10	33.94	401.54 ₪

חלק יחסי מצריכת חשמל מגדלי קירור

סוג תעריף	סוג צריכה	קריאה קודמת	קריאה נוכחית	סה"כ צריכה בקוט"ש	מחיר לקוט"ש בא"ג	סה"כ לתשלום
פרטי חשבון עבור תאריכים:			01/01/22	31/01/22		
777	פסגה			89.236	87.59	78.16 ₪
778	גבע			14.375	53.68	7.72 ₪
779	שפל			161.459	33.94	54.80 ₪

סה"כ לדייר:

פסגה	גבע	שפל	סה"כ	שיא ביקוש
697.44	140.87	1,344.56	2,182.87	6.70
₪ 610.88	₪ 75.62	₪ 456.34	₪ 1,142.85	

סה"כ צריכה
 סה"כ לתשלום

211.60 ₪	תשלום קבוע	
4.72 ₪	תשלום עבור גודל חיבור בKVA (3x25)	
1,359.17 ₪	סה"כ לתשלום	לא כולל מע"מ

התפלגות חיוב בש"ח לפי תע"ז

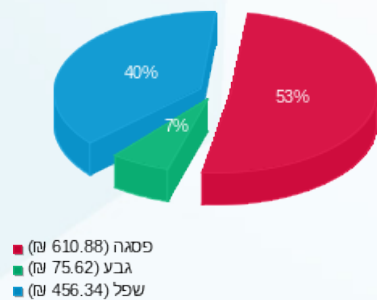

הסטוריית צריכה בקוט"ש

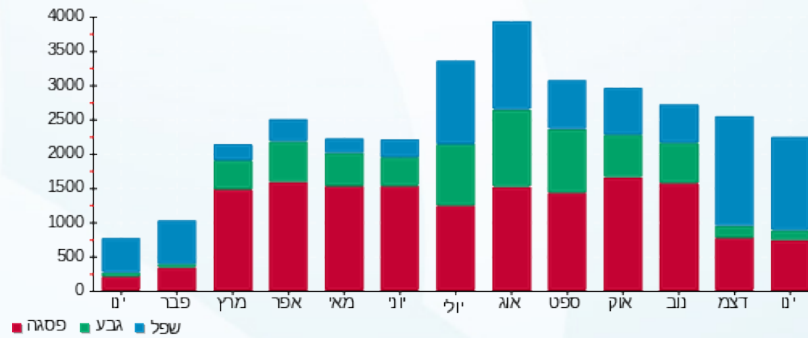



03/02/22 תאריך הפקדה:
 31/01/22 תאריך קריאה נוכחית:
 01/01/22 תאריך קריאה קודמת:

שם דייר: יולו
 שם אתר: קניון אבנת

לקוח/ה נכבד/ה, אנו מתכבדים להגיש את חישוב צריכת החשמל לתקופה 01/01/22 - 31/01/22:

יולו - 1 - 00024323(3x25)

סוג תעריף	סוג צריכה	קריאה קודמת	קריאה נוכחית	סה"כ צריכה בקוט"ש	מחיר לקוט"ש בא"ג	סה"כ לתשלום
פרטי חשבון עבור תאריכים:						
777	פסגה	01/01/22	31/01/22	335.68	87.59	294.02 ₪
778	גבע	13,430.82	13,464.69	33.87	53.68	18.18 ₪
779	שפל	20,963.67	21,424.69	461.02	33.94	156.47 ₪

סה"כ לדייר:

פסגה	גבע	שפל	סה"כ	שיא ביקוש
335.68	33.87	461.02	830.57	5.26
294.02 ₪	18.18 ₪	156.47 ₪	468.67 ₪	

סה"כ צריכה
 סה"כ לתשלום

211.60 ₪	תשלום קבוע	
4.72 ₪	תשלום עבור גודל חיבור בKVA (3x25)	
684.99 ₪	סה"כ לתשלום	לא כולל מע"מ

התפלגות חיוב בש"ח לפי תעו"ז

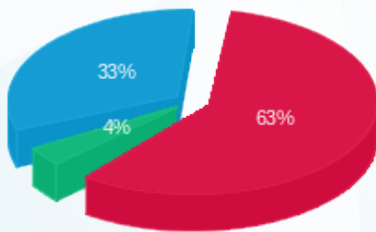

פסגה (294.02 ₪) 63%
 גבע (18.18 ₪) 4%
 שפל (156.47 ₪) 33%

הסטוריית צריכה בקוט"ש

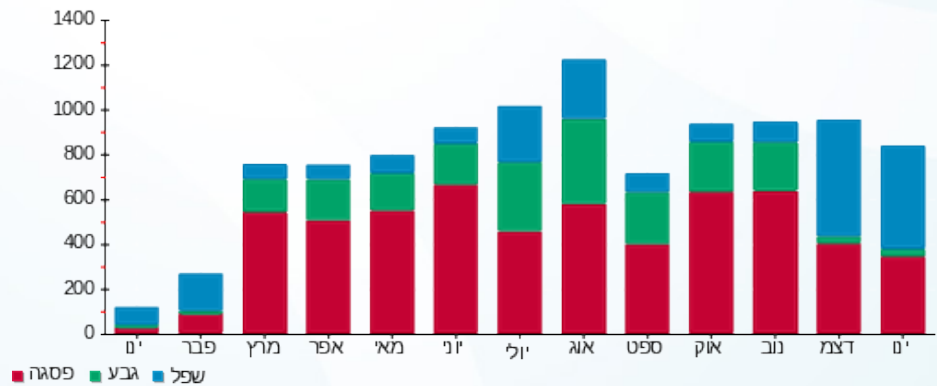



03/02/22 תאריך הפקדה:
 31/01/22 תאריך קריאה נוכחית:
 01/01/22 תאריך קריאה קודמת:

שם דייר: יטא 2
 שם אתר: קניון אבנת

לקוח/ה נכבד/ה, אנו מתכבדים להגיש את חישוב צריכת החשמל לתקופה 01/01/22 - 31/01/22:

יטא 2 - 4 - 18029704 (0x0)

סה"כ לתשלום	מחיר לקוט"ש בא"ג	סה"כ צריכה בקוט"ש	קריאה נוכחית	קריאה קודמת	סוג צריכה	סוג תעריף
			31/01/22	01/01/22		פרטי חשבון עבור תאריכים:
1,014.29 ₪	87.59	1,158.00	48,404.60	47,246.60	פסגה	777
73.33 ₪	53.68	136.60	26,142.80	26,006.20	גבע	778
690.75 ₪	33.94	2,035.20	22,385.60	20,350.40	שפל	779

סה"כ לדיר:

שיא ביקוש	סה"כ	שפל	גבע	פסגה
10.24	3,329.80	2,035.20	136.60	1,158.00
	1,778.37 ₪	690.75 ₪	73.33 ₪	1,014.29 ₪

סה"כ צריכה
 סה"כ לתשלום

211.60 ₪	תשלום קבוע	
0.00 ₪	תשלום עבור גודל חיבור בKVA (0x0)	
1,989.97 ₪	סה"כ לתשלום	לא כולל מע"מ

התפלגות חיוב בש"ח לפי תעו"ז

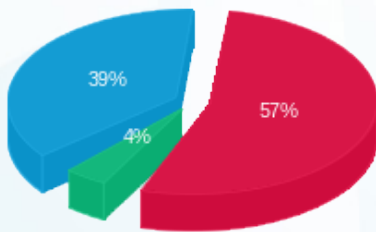

פסגה (1,014.29 ₪) 57%
 גבע (73.33 ₪) 39%
 שפל (690.75 ₪) 4%

הסטוריית צריכה בקוט"ש

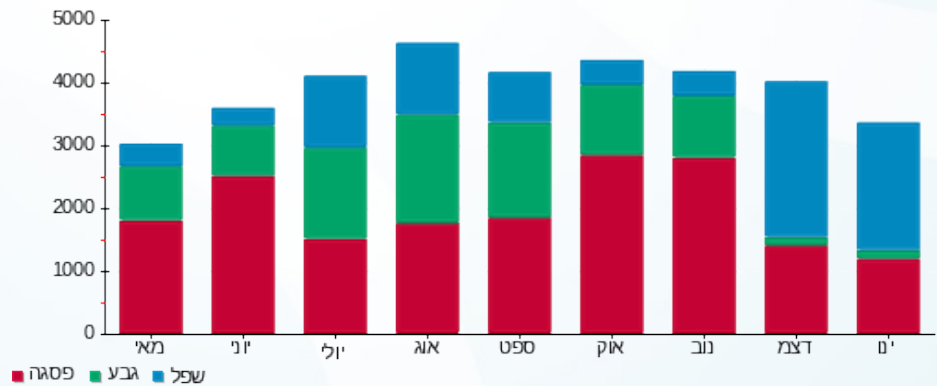



03/02/22 תאריך הפקה:
 31/01/22 תאריך קריאה נוכחית:
 01/01/22 תאריך קריאה קודמת:

שם דייר: יטא 5
 שם אתר: קניון אבנת

לקוח/ה נכבד/ה, אנו מתכבדים להגיש את חישוב צריכת החשמל לתקופה 01/01/22 - 31/01/22:

יטא 5 - 7 - 16226471(0x0)

סוג תעריף	סוג צריכה	קריאה קודמת	קריאה נוכחית	סה"כ צריכה בקוט"ש	מחיר לקוט"ש בא"ג	סה"כ לתשלום
פרטי חשבון עבור תאריכים:						
777	פסגה	01/01/22	31/01/22	1,097.60	87.59	961.39 ₪
778	גבע	43,220.80	43,302.00	81.20	53.68	43.59 ₪
779	שפל	38,342.40	40,248.80	1,906.40	33.94	647.03 ₪

סה"כ לדייר:

פסגה	גבע	שפל	סה"כ	שיא ביקוש
1,097.60	81.20	1,906.40	3,085.20	8.08
961.39 ₪	43.59 ₪	647.03 ₪	1,652.01 ₪	

סה"כ צריכה
 סה"כ לתשלום

211.60 ₪	תשלום קבוע	
0.00 ₪	תשלום עבור גודל חיבור בKVA (0x0)	
1,863.61 ₪	סה"כ לתשלום	לא כולל מע"מ

התפלגות חיוב בש"ח לפי תעו"ז

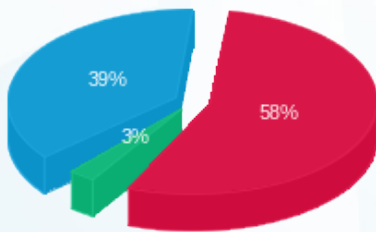

פסגה (961.39 ₪) 58%
 גבע (43.59 ₪) 39%
 שפל (647.03 ₪) 3%

הסטוריית צריכה בקוט"ש

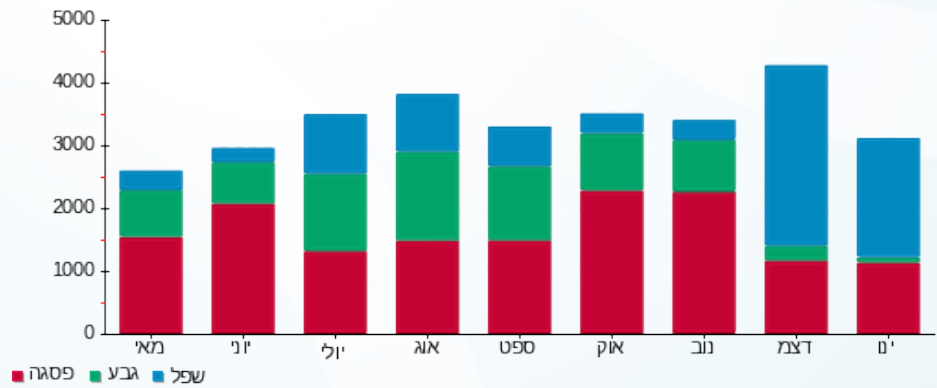



03/02/22 תאריך הפקה:
 31/01/22 תאריך קריאה נוכחית:
 01/01/22 תאריך קריאה קודמת:

שם דייר: יטא 6
 שם אתר: קניון אבנת

לקוח/ה נכבד/ה, אנו מתכבדים להגיש את חישוב צריכת החשמל לתקופה 01/01/22 - 31/01/22:

יטא 6 - 8 - 16226471(0x0)

סה"כ לתשלום	מחיר לקוט"ש בא"ג	סה"כ צריכה בקוט"ש	קריאה נוכחית	קריאה קודמת	סוג צריכה	סוג תעריף
			31/01/22	01/01/22	פרטי חשבון עבור תאריכים:	
₪ 675.14	87.59	770.80	39,375.20	38,604.40	פסגה	777
₪ 76.66	53.68	142.80	21,495.20	21,352.40	גבע	778
₪ 554.44	33.94	1,633.60	26,206.00	24,572.40	שפל	779

סה"כ לדייר:

שיא ביקוש	סה"כ	שפל	גבע	פסגה
5.61	2,547.20	1,633.60	142.80	770.80
	₪ 1,306.24	₪ 554.44	₪ 76.66	₪ 675.14

סה"כ צריכה
 סה"כ לתשלום

₪ 211.60	תשלום קבוע	
₪ 0.00	תשלום עבור גודל חיבור בKVA (0x0)	
₪ 1,517.84	סה"כ לתשלום	לא כולל מע"מ

התפלגות חיוב בש"ח לפי תע"ז

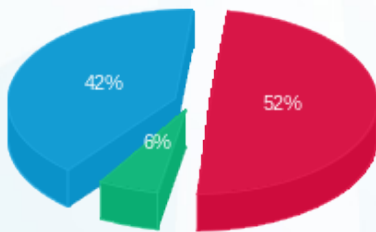

פסגה (₪ 675.14) 52%
 גבע (₪ 76.66) 6%
 שפל (₪ 554.44) 42%

הסטוריית צריכה בקוט"ש

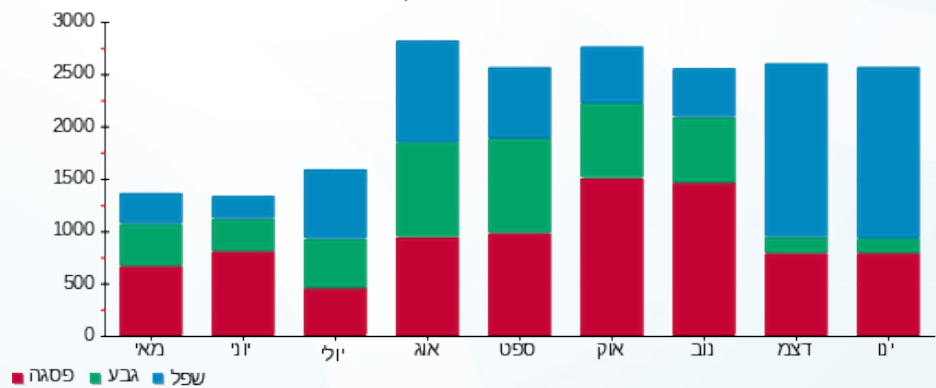

03/02/22 תאריך הפקה:
 31/01/22 תאריך קריאה נוכחית:
 01/01/22 תאריך קריאה קודמת:

שם דייר: יטא 7
 שם אתר: קניון אבנת

לקוח/ה נכבד/ה, אנו מתכבדים להגיש את חישוב צריכת החשמל לתקופה 01/01/22 - 31/01/22:

יטא 7 - 3 - 18029704(0x0)

סה"כ לתשלום	מחיר לקוט"ש בא"ג	סה"כ צריכה בקוט"ש	קריאה נוכחית	קריאה קודמת	סוג צריכה	סוג תעריף
			31/01/22	01/01/22		פרטי חשבון עבור תאריכים:
1,177.56 ₪	87.59	1,344.40	53,682.80	52,338.40	פסגה	777
53.68 ₪	53.68	100.00	28,007.80	27,907.80	גבע	778
793.92 ₪	33.94	2,339.20	21,047.80	18,708.60	שפל	779

סה"כ לדייר:

שיא ביקוש	סה"כ	שפל	גבע	פסגה
9.78	3,783.60	2,339.20	100.00	1,344.40
	2,025.16 ₪	793.92 ₪	53.68 ₪	1,177.56 ₪

סה"כ צריכה
 סה"כ לתשלום

211.60 ₪	תשלום קבוע	
0.00 ₪	תשלום עבור גודל חיבור בKVA (0x0)	
2,236.76 ₪	סה"כ לתשלום	לא כולל מע"מ

התפלגות חיוב בש"ח לפי תעו"ז

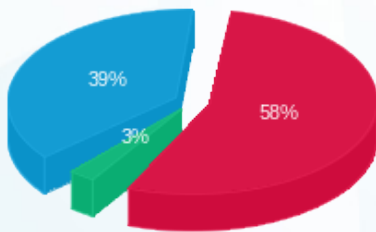

פסגה (1,177.56 ₪) 58%
 גבע (53.68 ₪) 39%
 שפל (793.92 ₪) 3%

הסטוריית צריכה בקוט"ש

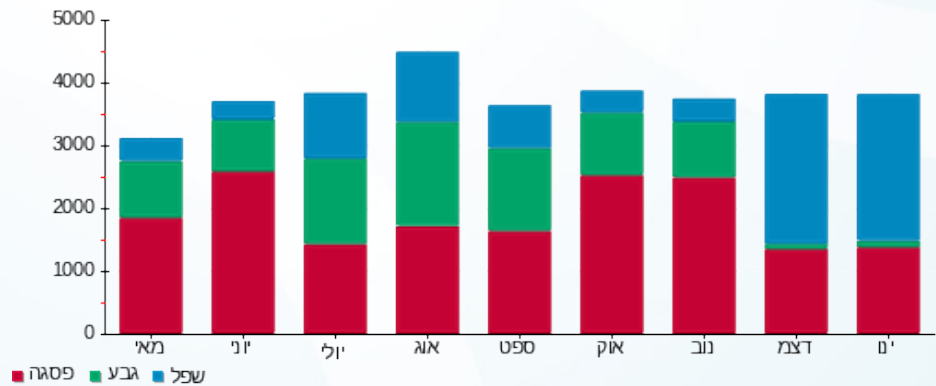



03/02/22 תאריך הפקדה:
 31/01/22 תאריך קריאה נוכחית:
 01/01/22 תאריך קריאה קודמת:

שם דייר: יטא 8
 שם אתר: קניון אבנת

לקוח/ה נכבד/ה, אנו מתכבדים להגיש את חישוב צריכת החשמל לתקופה 01/01/22 - 31/01/22:

יטא 8 - 10 - 16226471(0x0)

סוג תעריף	סוג צריכה	קריאה קודמת	קריאה נוכחית	סה"כ צריכה בקוט"ש	מחיר לקוט"ש בא"ג	סה"כ לתשלום
פרטי חשבון עבור תאריכים:						
777	פסגה	01/01/22	31/01/22	0.00	87.59	0.00 ₪
778	גבע	0.00	0.00	0.00	53.68	0.00 ₪
779	שפל	1.20	1.20	0.00	33.94	0.00 ₪

סה"כ לדייר:

פסגה	גבע	שפל	סה"כ	שיא ביקוש
0.00	0.00	0.00	0.00	
0.00 ₪	0.00 ₪	0.00 ₪	0.00 ₪	

סה"כ צריכה
 סה"כ לתשלום

211.60 ₪	תשלום קבוע	
0.00 ₪	תשלום עבור גודל חיבור KVA (0x0)	
211.60 ₪	סה"כ לתשלום	לא כולל מע"מ



03/02/22 תאריך הפקה:
 31/01/22 תאריך קריאה נוכחית:
 01/01/22 תאריך קריאה קודמת:

שם דייר: יטא 9
 שם אתר: קניון אבנת

לקוח/ה נכבד/ה, אנו מתכבדים להגיש את חישוב צריכת החשמל לתקופה 01/01/22 - 31/01/22:

יטא 9 - 9 - 16226471(0x0)

סוג תעריף	סוג צריכה	קריאה קודמת	קריאה נוכחית	סה"כ צריכה בקוט"ש	מחיר לקוט"ש בא"ג	סה"כ לתשלום
פרטי חשבון עבור תאריכים:						
777	פסגה	01/01/22	31/01/22	0.00	87.59	0.00 ₪
778	גבע	41.20	41.20	0.00	53.68	0.00 ₪
779	שפל	626.60	626.60	0.00	33.94	0.00 ₪

סה"כ לדייר:

פסגה	גבע	שפל	סה"כ	שיא ביקוש
0.00	0.00	0.00	0.00	
0.00 ₪	0.00 ₪	0.00 ₪	0.00 ₪	

סה"כ צריכה
 סה"כ לתשלום

211.60 ₪	תשלום קבוע	
0.00 ₪	תשלום עבור גודל חיבור KVA ב(0x0)	
211.60 ₪	סה"כ לתשלום	לא כולל מע"מ

התפלגות חיוב בש"ח לפי תעו"ז

פסגה (0.00 ₪)
 גבע (0.00 ₪)
 שפל (0.00 ₪)

הסטוריית צריכה בקוט"ש

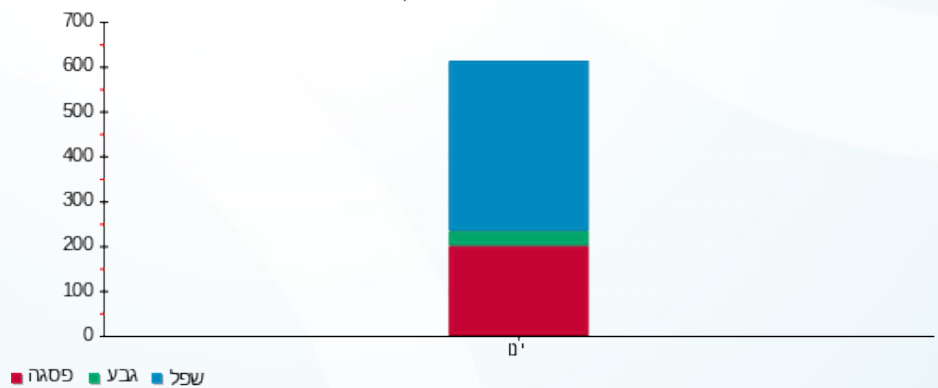



03/02/22

תאריך הפקדה:

שם דייר: לוח 02E

31/01/22

תאריך קריאה נוכחית:

שם אתר: קניון אבנת

01/01/22

תאריך קריאה קודמת:

לקוח/ה נכבד/ה, אנו מתכבדים להגיש את חישוב צריכת החשמל לתקופה 01/01/22 - 31/01/22:

לוח 02E - דייר - 12 - 15129205(0x0)

סוג תעריף	סוג צריכה	קריאה קודמת	קריאה נוכחית	סה"כ צריכה בקוט"ש	מחיר לקוט"ש בא"ג	סה"כ לתשלום
פרטי חשבון עבור תאריכים:						
777	פסגה	01/01/22	31/01/22	464.70	87.59	407.03 ₪
778	גבע	23,929.60	24,091.60	162.00	53.68	86.96 ₪
779	שפל	79,847.90	81,191.00	1,343.10	33.94	455.85 ₪

סה"כ לדייר:

פסגה	גבע	שפל	סה"כ	שיא ביקוש
464.70	162.00	1,343.10	1,969.80	4.80
407.03 ₪	86.96 ₪	455.85 ₪	949.84 ₪	

סה"כ צריכה

סה"כ לתשלום

211.60 ₪	תשלום קבוע	
0.00 ₪	תשלום עבור גודל חיבור בKVA (0x0)	
1,161.44 ₪	סה"כ לתשלום	לא כולל מע"מ

התפלגות חיוב בש"ח לפי תעו"ז

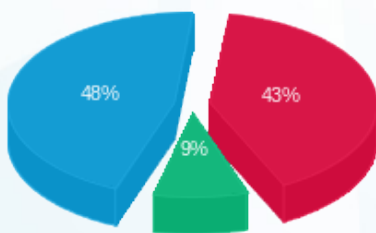

- פסגה (407.03 ₪) 48%
- גבע (86.96 ₪) 9%
- שפל (455.85 ₪) 43%

הסטוריית צריכה בקוט"ש

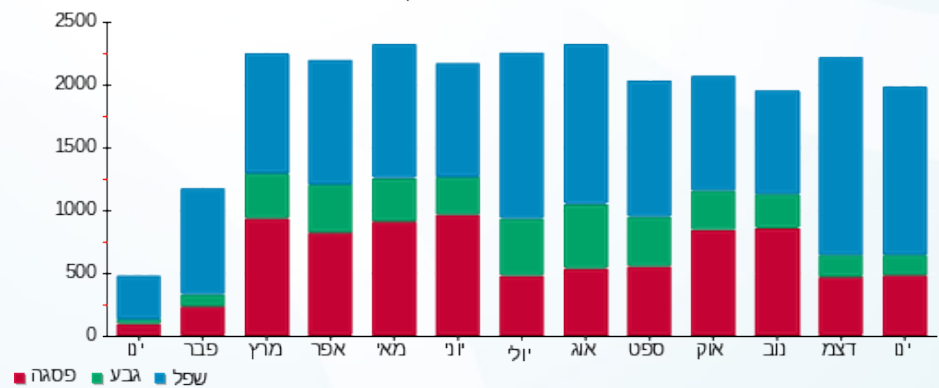

- פסגה
- גבע
- שפל





03/02/22

תאריך הפקדה:

שם דייר: לוח 33 EP

31/01/22

תאריך קריאה נוכחית:

שם אתר: קניון אבנת

01/01/22

תאריך קריאה קודמת:

לקוח/ה נכבד/ה, אנו מתכבדים להגיש את חישוב צריכת החשמל לתקופה 01/01/22 - 31/01/22:

לוח 33 - 13 - 15129205(0x0)

סוג תעריף	סוג צריכה	קריאה קודמת	קריאה נוכחית	סה"כ צריכה בקוט"ש	מחיר לקוט"ש בא"ג	סה"כ לתשלום
פרטי חשבון עבור תאריכים:						
777	פסגה	01/01/22	31/01/22	24.95	87.59	21.85 ₪
778	גבע	2,144.20	2,145.40	1.20	53.68	0.64 ₪
779	שפל	3,618.95	3,630.40	11.45	33.94	3.89 ₪

סה"כ לדייר:

פסגה	גבע	שפל	סה"כ	שיא ביקוש
24.95	1.20	11.45	37.60	0.78
21.85 ₪	0.64 ₪	3.89 ₪	26.38 ₪	

סה"כ צריכה

סה"כ לתשלום

211.60 ₪	תשלום קבוע	
0.00 ₪	תשלום עבור גודל חיבור בKVA (0x0)	
237.98 ₪	סה"כ לתשלום	לא כולל מע"מ

התפלגות חיוב בש"ח לפי תע"ז

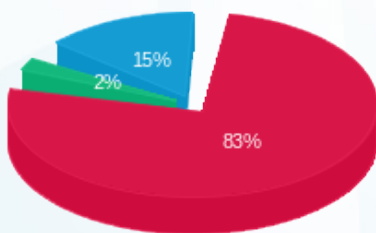

- פסגה (21.85 ₪)
- גבע (0.64 ₪)
- שפל (3.89 ₪)

הסטוריית צריכה בקוט"ש

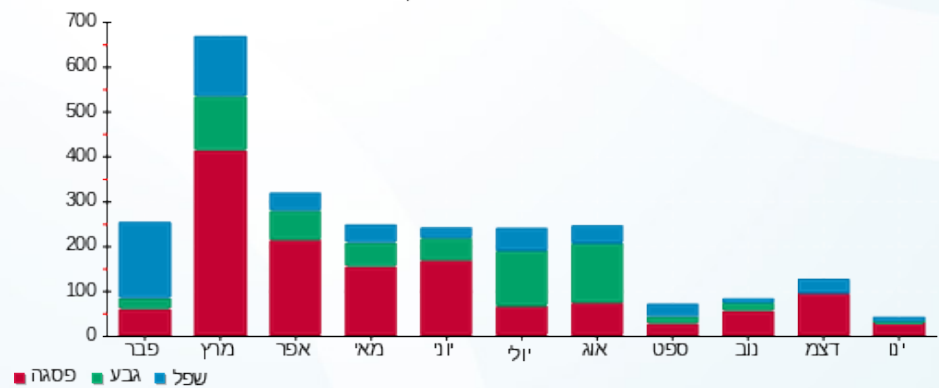

- פסגה
- גבע
- שפל





03/02/22

תאריך הפקדה:

שם דייר: לוח 35 EP

31/01/22

תאריך קריאה נוכחית:

שם אתר: קניון אבנת

01/01/22

תאריך קריאה קודמת:

לקוח/ה נכבד/ה, אנו מתכבדים להגיש את חישוב צריכת החשמל לתקופה 01/01/22 - 31/01/22:

לוח 35 - 10 - 15129205(0x0)

סה"כ לתשלום	מחיר לקוט"ש בא"ג	סה"כ צריכה בקוט"ש	קריאה נוכחית	קריאה קודמת	סוג צריכה	סוג תעריף
			31/01/22	01/01/22	פרטי חשבון עבור תאריכים:	
0.00 ₪	87.59	0.00	60,746.75	60,746.75	פסגה	777
0.00 ₪	53.68	0.00	23,465.80	23,465.80	גבע	778
0.00 ₪	33.94	0.00	34,180.95	34,180.95	שפל	779

סה"כ לדייר:

שיא ביקוש	סה"כ	שפל	גבע	פסגה
	0.00	0.00	0.00	0.00
	0.00 ₪	0.00 ₪	0.00 ₪	0.00 ₪

סה"כ צריכה

סה"כ לתשלום

211.60 ₪	תשלום קבוע	
0.00 ₪	תשלום עבור גודל חיבור בKVA (0x0)	
211.60 ₪	סה"כ לתשלום	לא כולל מע"מ



03/02/22 תאריך הפקה:
 31/01/22 תאריך קריאה נוכחית:
 01/01/22 תאריך קריאה קודמת:

שם דייר: לוח 36 EP
 שם אתר: קניון אבנת

לקוח/ה נכבד/ה, אנו מתכבדים להגיש את חישוב צריכת החשמל לתקופה 01/01/22 - 31/01/22:

לוח 35 - 9 - 15129205 (0x0)

סה"כ לתשלום	מחיר לקוט"ש בא"ג	סה"כ צריכה בקוט"ש	קריאה נוכחית	קריאה קודמת	סוג צריכה	סוג תעריף
			31/01/22	01/01/22	פרטי חשבון עבור תאריכים:	
₪ 746.92	87.59	852.75	72,444.95	71,592.20	פסגה	777
₪ 27.86	53.68	51.90	28,189.00	28,137.10	גבע	778
₪ 111.93	33.94	329.80	36,734.30	36,404.50	שפל	779

סה"כ לדייר:

שיא ביקוש	סה"כ	שפל	גבע	פסגה	סה"כ צריכה
9.35	1,234.45	329.80	51.90	852.75	סה"כ לתשלום
	₪ 886.72	₪ 111.93	₪ 27.86	₪ 746.92	

₪ 211.60	תשלום קבוע	
₪ 0.00	תשלום עבור גודל חיבור בKVA (0x0)	
₪ 1,098.32	סה"כ לתשלום	לא כולל מע"מ

התפלגות חיוב בש"ח לפי תעו"ז

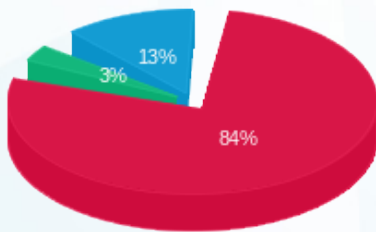

■ פסגה (₪ 746.92)
 ■ גבע (₪ 27.86)
 ■ שפל (₪ 111.93)

הסטוריית צריכה בקוט"ש

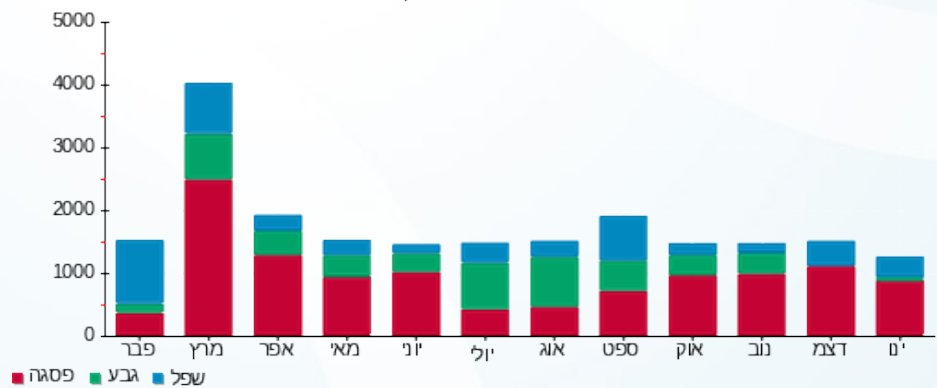



03/02/22 תאריך הפקה:
 31/01/22 תאריך קריאה נוכחית:
 01/01/22 תאריך קריאה קודמת:

שם דייר: לוח 3 EP
 שם אתר: קניון אבנת

לקוח/ה נכבד/ה, אנו מתכבדים להגיש את חישוב צריכת החשמל לתקופה 01/01/22 - 31/01/22:

לוח 3 - 3 - 15129205(0x0)

סוג תעריף	סוג צריכה	קריאה קודמת	קריאה נוכחית	סה"כ צריכה בקוט"ש	מחיר לקוט"ש בא"ג	סה"כ לתשלום
פרטי חשבון עבור תאריכים:						
777	פסגה	01/01/22	31/01/22	0.00	87.59	0.00 ₪
778	גבע	0.00	0.00	0.00	53.68	0.00 ₪
779	שפל	0.00	0.00	0.00	33.94	0.00 ₪

סה"כ לדייר:

פסגה	גבע	שפל	סה"כ	שיא ביקוש
0.00	0.00	0.00	0.00	
0.00 ₪	0.00 ₪	0.00 ₪	0.00 ₪	

סה"כ צריכה
 סה"כ לתשלום

211.60 ₪	תשלום קבוע	
0.00 ₪	תשלום עבור גודל חיבור KVA (0x0)	
211.60 ₪	סה"כ לתשלום	לא כולל מע"מ





03/02/22

תאריך הפקדה:

שם דייר: לוח דיירים EE3-5

31/01/22

תאריך קריאה נוכחית:

שם אתר: קניון אבנת

01/01/22

תאריך קריאה קודמת:

לקוח/ה נכבד/ה, אנו מתכבדים להגיש את חישוב צריכת החשמל לתקופה 01/01/22 - 31/01/22:

לוח דיירים 3 - (0x0)16224906 - EE3-5

סוג תעריף	סוג צריכה	קריאה קודמת	קריאה נוכחית	סה"כ צריכה בקוט"ש	מחיר לקוט"ש בא"ג	סה"כ לתשלום
		01/01/22	31/01/22			
777	פסגה	2,883,707.20	2,907,460.80	23,753.60	87.59	20,805.78 ₪
778	גבע	1,187,438.40	1,192,187.20	4,748.80	53.68	2,549.16 ₪
779	שפל	1,683,352.00	1,731,784.00	48,432.00	33.94	16,437.82 ₪

סה"כ לדייר:

פסגה	גבע	שפל	סה"כ	שיא ביקוש
23,753.60	4,748.80	48,432.00	76,934.40	271.55
20,805.78 ₪	2,549.16 ₪	16,437.82 ₪	39,792.75 ₪	

סה"כ צריכה

סה"כ לתשלום

211.60 ₪	תשלום קבוע	
0.00 ₪	תשלום עבור גודל חיבור בKVA (0x0)	
40,004.35 ₪	סה"כ לתשלום	לא כולל מע"מ

התפלגות חיוב בש"ח לפי תע"ז

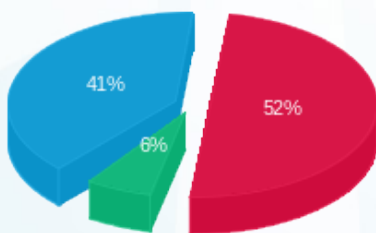

- פסגה (20,805.78 ₪) 52%
- גבע (2,549.16 ₪) 6%
- שפל (16,437.82 ₪) 41%

הסטוריית צריכה בקוט"ש

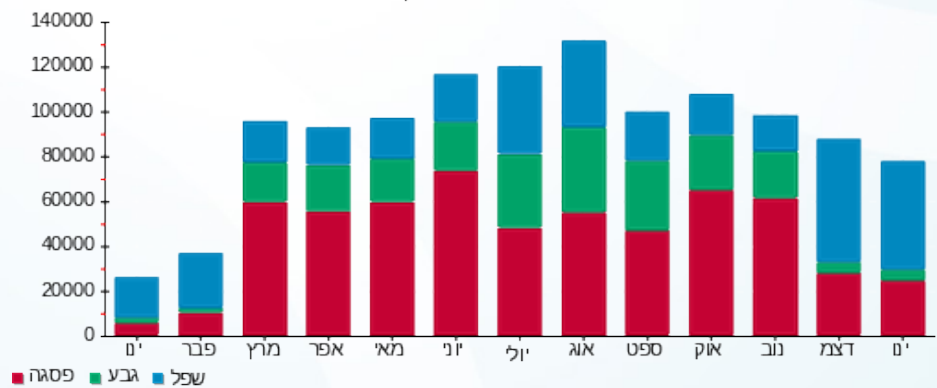



03/02/22

תאריך הפקדה:

שם דייר: לוח דיירים EE5-3

31/01/22

תאריך קריאה נוכחית:

שם אתר: קניון אבנת

01/01/22

תאריך קריאה קודמת:

לקוח/ה נכבד/ה, אנו מתכבדים להגיש את חישוב צריכת החשמל לתקופה 01/01/22 - 31/01/22:

לוח דיירים 1 - (0x0)16224906 - EE5-3

סוג תעריף	סוג צריכה	קריאה קודמת	קריאה נוכחית	סה"כ צריכה בקוט"ש	מחיר לקוט"ש בא"ג	סה"כ לתשלום
פרטי חשבון עבור תאריכים:						
777	פסגה	01/01/22	31/01/22	11,000.40	87.59	9,635.25 ₪
778	גבע	488,524.80	489,752.40	1,227.60	53.68	658.98 ₪
779	שפל	480,177.60	497,511.60	17,334.00	33.94	5,883.16 ₪

סה"כ לדייר:

פסגה	גבע	שפל	סה"כ	שיא ביקוש
11,000.40	1,227.60	17,334.00	29,562.00	119.83
9,635.25 ₪	658.98 ₪	5,883.16 ₪	16,177.39 ₪	

סה"כ צריכה

סה"כ לתשלום

211.60 ₪	תשלום קבוע	
0.00 ₪	תשלום עבור גודל חיבור בKVA (0x0)	
16,388.99 ₪	סה"כ לתשלום	לא כולל מע"מ

התפלגות חיוב בש"ח לפי תע"ז

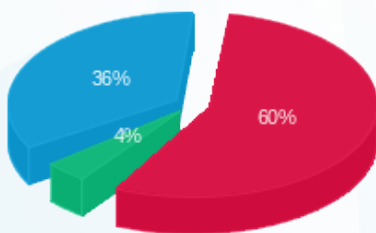

■ פסגה (9,635.25 ₪) 60%
■ גבע (658.98 ₪) 4%
■ שפל (5,883.16 ₪) 36%

הסטוריית צריכה בקוט"ש

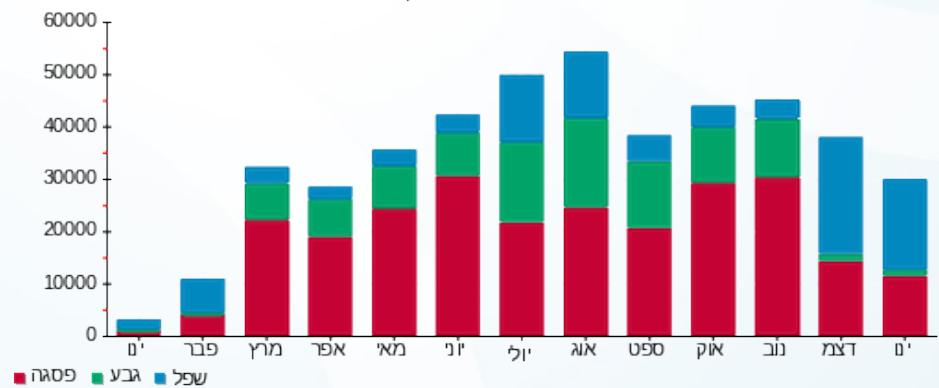

■ פסגה ■ גבע ■ שפל





03/02/22

תאריך הפקה:

שם דייר: לוח דיירים EE5-5

31/01/22

תאריך קריאה נוכחית:

שם אתר: קניון אבנת

01/01/22

תאריך קריאה קודמת:

לקוח/ה נכבד/ה, אנו מתכבדים להגיש את חישוב צריכת החשמל לתקופה 01/01/22 - 31/01/22:

לוח דיירים 4 - (0x0)16224906 - EE5-5

סוג תעריף	סוג צריכה	קריאה קודמת	קריאה נוכחית	סה"כ צריכה בקוט"ש	מחיר לקוט"ש בא"ג	סה"כ לתשלום
פרטי חשבון עבור תאריכים:						
777	פסגה	01/01/22	31/01/22	2,339.80	87.59	2,049.43 ₪
778	גבע	85,871.80	86,336.70	464.90	53.68	249.56 ₪
779	שפל	129,235.50	133,816.20	4,580.70	33.94	1,554.69 ₪

סה"כ לדייר:

פסגה	גבע	שפל	סה"כ	שיא ביקוש
2,339.80	464.90	4,580.70	7,385.40	20.75
2,049.43 ₪	249.56 ₪	1,554.69 ₪	3,853.68 ₪	

סה"כ צריכה

סה"כ לתשלום

211.60 ₪	תשלום קבוע	
0.00 ₪	תשלום עבור גודל חיבור בKVA (0x0)	
4,065.28 ₪	סה"כ לתשלום	לא כולל מע"מ

התפלגות חיוב בש"ח לפי תע"ז

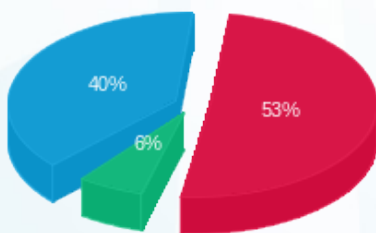

■ פסגה (2,049.43 ₪) 53%
 ■ גבע (249.56 ₪) 40%
 ■ שפל (1,554.69 ₪) 6%

הסטוריית צריכה בקוט"ש

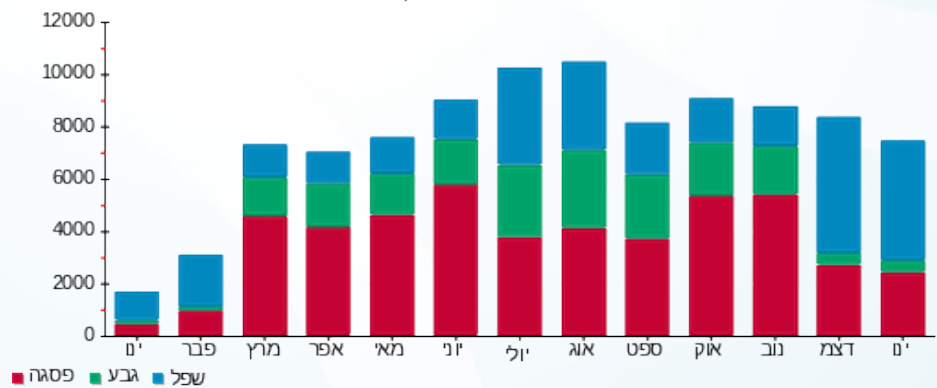

■ פסגה ■ גבע ■ שפל





03/02/22 תאריך הפקה:
 31/01/22 תאריך קריאה נוכחית:
 01/01/22 תאריך קריאה קודמת:

שם דייר: לוח חיוני
 שם אתר: קניון אבנת

לקוח/ה נכבד/ה, אנו מתכבדים להגיש את חישוב צריכת החשמל לתקופה 01/01/22 - 31/01/22:

לוח חיוני - 1 - 00025463 (0x0)

סוג תעריף	סוג צריכה	קריאה קודמת	קריאה נוכחית	סה"כ צריכה בקוט"ש	מחיר לקוט"ש בא"ג	סה"כ לתשלום
		01/01/22	31/01/22			
777	פסגה	2,496,711.15	2,508,830.00	12,118.85	87.59	10,614.90 ₪
778	גבע	1,260,492.56	1,264,870.75	4,378.19	53.68	2,350.21 ₪
779	שפל	2,059,863.00	2,095,545.27	35,682.27	33.94	12,110.56 ₪

סה"כ לדייר:

פסגה	גבע	שפל	סה"כ	שיא ביקוש
12,118.85	4,378.19	35,682.27	52,179.31	98.68
10,614.90 ₪	2,350.21 ₪	12,110.56 ₪	25,075.68 ₪	

סה"כ צריכה
 סה"כ לתשלום

0.00 ₪	תשלום קבוע	
0.00 ₪	תשלום עבור גודל חיבור בKVA (0x0)	
25,075.68 ₪	סה"כ לתשלום	לא כולל מע"מ

התפלגות חיוב בש"ח לפי תעו"ז

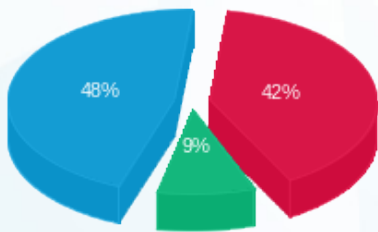

פסגה (10,614.90 ₪) 48%
 גבע (2,350.21 ₪) 9%
 שפל (12,110.56 ₪) 42%

הסטוריית צריכה בקוט"ש

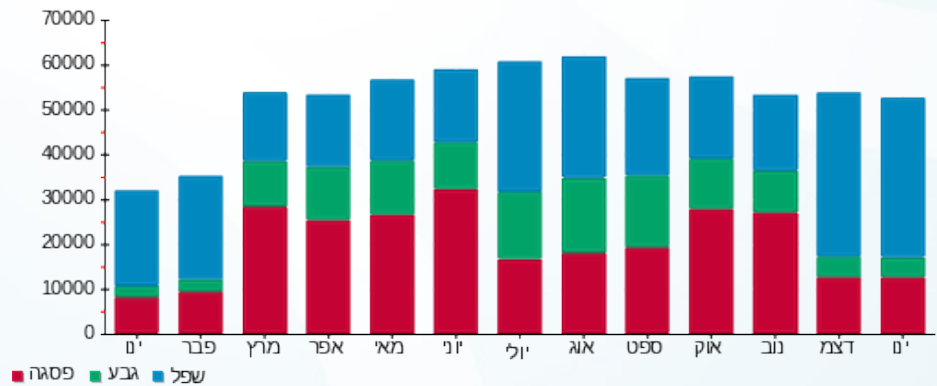

03/02/22 תאריך הפקה:
 31/01/22 תאריך קריאה נוכחית:
 01/01/22 תאריך קריאה קודמת:

שם דייר: לוח חיוני 1
 שם אתר: קניון אבנת

לקוח/ה נכבד/ה, אנו מתכבדים להגיש את חישוב צריכת החשמל לתקופה 01/01/22 - 31/01/22:

לוח חיוני 1 - 4 - 15129205 (0x0)

סה"כ לתשלום	מחיר לקוט"ש בא"ג	סה"כ צריכה בקוט"ש	קריאה נוכחית	קריאה קודמת	סוג צריכה	סוג תעריף
			31/01/22	01/01/22	פרטי חשבון עבור תאריכים:	
₪ 3,685.23	87.59	4,207.36	931,640.32	927,432.96	פסגה	777
₪ 905.60	53.68	1,687.04	414,179.84	412,492.80	גבע	778
₪ 4,810.90	33.94	14,174.72	1,059,399.68	1,045,224.96	שפל	779

סה"כ לדייר:

שיא ביקוש	סה"כ	שפל	גבע	פסגה
44.49	20,069.12	14,174.72	1,687.04	4,207.36
	₪ 9,401.73	₪ 4,810.90	₪ 905.60	₪ 3,685.23

סה"כ צריכה
 סה"כ לתשלום

₪ 211.60	תשלום קבוע	
₪ 0.00	תשלום עבור גודל חיבור בKVA (0x0)	
₪ 9,613.33	סה"כ לתשלום	לא כולל מע"מ

התפלגות חיוב בש"ח לפי תע"ז

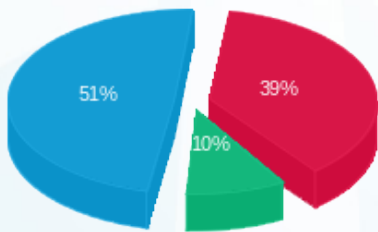

■ פסגה (₪ 3,685.23) 51%
 ■ גבע (₪ 905.60) 10%
 ■ שפל (₪ 4,810.90) 39%

הסטוריית צריכה בקוט"ש

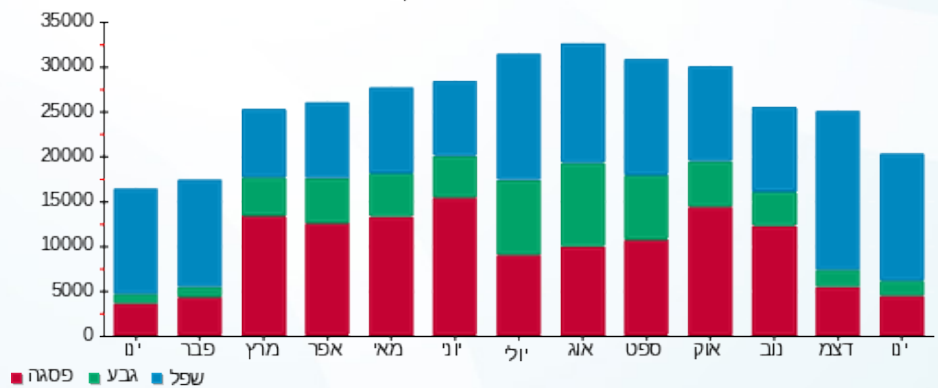



03/02/22

תאריך הפקדה:

שם דייר: לוח חניון EN1

31/01/22

תאריך קריאה נוכחית:

שם אתר: קניון אבנת

01/01/22

תאריך קריאה קודמת:

לקוח/ה נכבד/ה, אנו מתכבדים להגיש את חישוב צריכת החשמל לתקופה 01/01/22 - 31/01/22:

לוח חניון 4 - (0x0)14155701 - EN1

סה"כ לתשלום	מחיר לקוט"ש בא"ג	סה"כ צריכה בקוט"ש	קריאה נוכחית	קריאה קודמת	סוג צריכה	סוג תעריף
			31/01/22	01/01/22		פרטי חשבון עבור תאריכים:
₪ 720.34	87.59	822.40	42,622.00	41,799.60	פסגה	777
₪ 140.80	53.68	262.30	24,966.80	24,704.50	גבע	778
₪ 722.21	33.94	2,127.90	70,522.40	68,394.50	שפל	779

סה"כ לדייר:

שיא ביקוש	סה"כ	שפל	גבע	פסגה
70.04	3,212.60	2,127.90	262.30	822.40
	₪ 1,583.35	₪ 722.21	₪ 140.80	₪ 720.34

סה"כ צריכה

סה"כ לתשלום

₪ 211.60	תשלום קבוע	
₪ 0.00	תשלום עבור גודל חיבור בKVA (0x0)	
₪ 1,794.95	סה"כ לתשלום	לא כולל מע"מ

התפלגות חיוב בש"ח לפי תע"ז

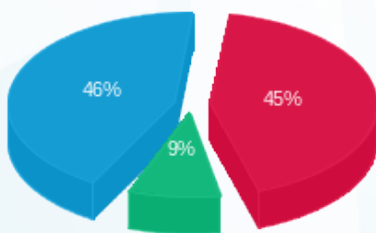

- פסגה (₪ 720.34)
- גבע (₪ 140.80)
- שפל (₪ 722.21)

הסטוריית צריכה בקוט"ש

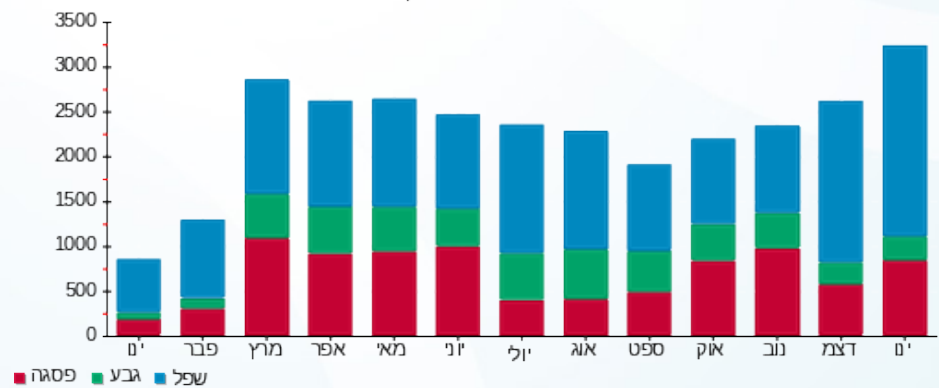

- פסגה
- גבע
- שפל





03/02/22

תאריך הפקדה:

שם דייר: לוח חניון EPN1 F625

31/01/22

תאריך קריאה נוכחית:

שם אתר: קניון אבנת

01/01/22

תאריך קריאה קודמת:

לקוח/ה נכבד/ה, אנו מתכבדים להגיש את חישוב צריכת החשמל לתקופה 01/01/22 - 31/01/22:

לוח חניון 3 - EPN1 F625 - (0x0)16092245

סוג תעריף	סוג צריכה	קריאה קודמת	קריאה נוכחית	סה"כ צריכה בקוט"ש	מחיר לקוט"ש בא"ג	סה"כ לתשלום
פרטי חשבון עבור תאריכים:						
777	פסגה	01/01/22	31/01/22	1,328.60	87.59	1,163.72 ₪
778	גבע	54,211.40	54,766.80	555.40	53.68	298.14 ₪
779	שפל	269,218.40	273,493.60	4,275.20	33.94	1,451.00 ₪

סה"כ לדייר:

פסגה	גבע	שפל	סה"כ	שיא ביקוש
1,328.60	555.40	4,275.20	6,159.20	12.45
1,163.72 ₪	298.14 ₪	1,451.00 ₪	2,912.86 ₪	

סה"כ צריכה

סה"כ לתשלום

211.60 ₪	תשלום קבוע	
0.00 ₪	תשלום עבור גודל חיבור בKVA (0x0)	
3,124.46 ₪	סה"כ לתשלום	לא כולל מע"מ

התפלגות חיוב בש"ח לפי תע"ז

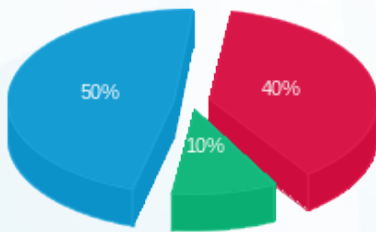

- פסגה (1,163.72 ₪) 50%
- גבע (298.14 ₪) 10%
- שפל (1,451.00 ₪) 40%

הסטוריית צריכה בקוט"ש

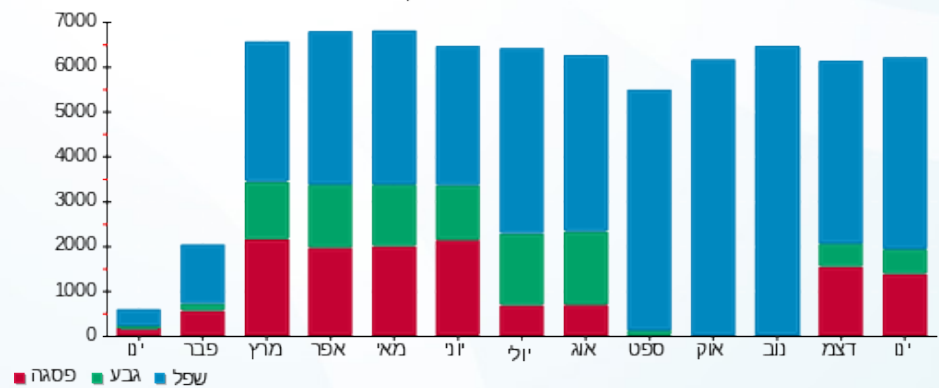



03/02/22 תאריך הפקה:
 31/01/22 תאריך קריאה נוכחית:
 01/01/22 תאריך קריאה קודמת:

שם דייר: לוח יטאות
 שם אתר: קניון אבנת

לקוח/ה נכבד/ה, אנו מתכבדים להגיש את חישוב צריכת החשמל לתקופה 01/01/22 - 31/01/22:

לוח יטאות - 14 - 15129205(0x0)

סוג תעריף	סוג צריכה	קריאה קודמת	קריאה נוכחית	סה"כ צריכה בקוט"ש	מחיר לקוט"ש בא"ג	סה"כ לתשלום
פרטי חשבון עבור תאריכים:						
777	פסגה	01/01/22	31/01/22	0.00	87.59	0.00 ₪
778	גבע	36,643.20	36,643.20	0.00	53.68	0.00 ₪
779	שפל	35,263.00	35,263.00	0.00	33.94	0.00 ₪

סה"כ לדייר:

פסגה	גבע	שפל	סה"כ	שיא ביקוש
0.00	0.00	0.00	0.00	
0.00 ₪	0.00 ₪	0.00 ₪	0.00 ₪	

סה"כ צריכה
 סה"כ לתשלום

211.60 ₪	תשלום קבוע	
0.00 ₪	תשלום עבור גודל חיבור בKVA (0x0)	
211.60 ₪	סה"כ לתשלום	לא כולל מע"מ

התפלגות חיוב בש"ח לפי תעו"ז

הסטוריית צריכה בקוט"ש

פסגה (0.00 ₪)
 גבע (0.00 ₪)
 שפל (0.00 ₪)

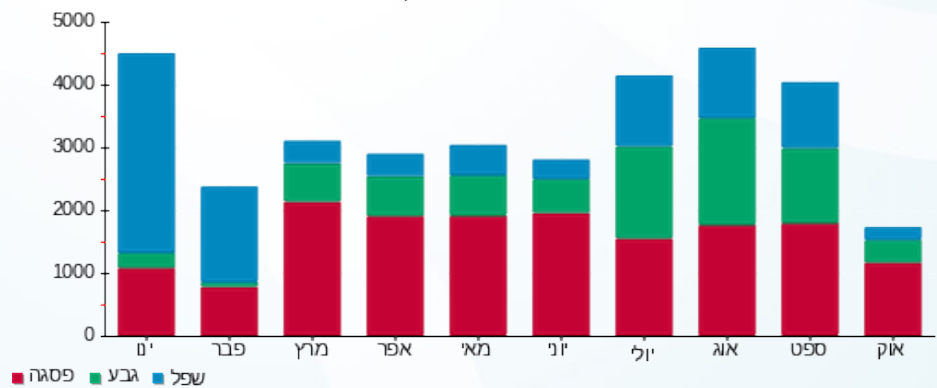



03/02/22

תאריך הפקדה:

שם דייר: לוח מא

31/01/22

תאריך קריאה נוכחית:

שם אתר: קניון אבנת

01/01/22

תאריך קריאה קודמת:

לקוח/ה נכבד/ה, אנו מתכבדים להגיש את חישוב צריכת החשמל לתקופה 01/01/22 - 31/01/22:

לוח מא - 11 - (0x0)15129217

סה"כ לתשלום	מחיר לקוט"ש בא"ג	סה"כ צריכה בקוט"ש	קריאה נוכחית	קריאה קודמת	סוג צריכה	סוג תעריף
			31/01/22	01/01/22		פרטי חשבון עבור תאריכים:
0.00 ₪	87.59	0.00	34.70	34.70	פסגה	777
0.00 ₪	53.68	0.00	8.10	8.10	גבע	778
0.00 ₪	33.94	0.00	12.30	12.30	שפל	779

סה"כ לדייר:

שיא ביקוש	סה"כ	שפל	גבע	פסגה
	0.00	0.00	0.00	0.00
	0.00 ₪	0.00 ₪	0.00 ₪	0.00 ₪

סה"כ צריכה

סה"כ לתשלום

211.60 ₪	תשלום קבוע	
0.00 ₪	תשלום עבור גודל חיבור ב-KVA (0x0)	
211.60 ₪	סה"כ לתשלום	לא כולל מע"מ



03/02/22 תאריך הפקה:
 31/01/22 תאריך קריאה נוכחית:
 01/01/22 תאריך קריאה קודמת:

שם דייר: לוח מא EP11
 שם אתר: קניון אבנת

לקוח/ה נכבד/ה, אנו מתכבדים להגיש את חישוב צריכת החשמל לתקופה 01/01/22 - 31/01/22:

לוח מא 8 - (0x0)15129217 - EP11

סה"כ לתשלום	מחיר לקוט"ש בא"ג	סה"כ צריכה בקוט"ש	קריאה נוכחית	קריאה קודמת	סוג צריכה	סוג תעריף
			31/01/22	01/01/22	פרטי חשבון עבור תאריכים:	
₪ 510.12	87.59	582.40	44,771.80	44,189.40	פסגה	777
₪ 1.07	53.68	2.00	18,275.60	18,273.60	גבע	778
₪ 392.69	33.94	1,157.00	27,977.40	26,820.40	שפל	779

סה"כ לדייר:

שיא ביקוש	סה"כ	שפל	גבע	פסגה
4.89	1,741.40	1,157.00	2.00	582.40
	₪ 903.88	₪ 392.69	₪ 1.07	₪ 510.12

סה"כ צריכה
 סה"כ לתשלום

₪ 211.60	תשלום קבוע	
₪ 0.00	תשלום עבור גודל חיבור בKVA (0x0)	
₪ 1,115.48	סה"כ לתשלום	לא כולל מע"מ

התפלגות חיוב בש"ח לפי תעו"ז

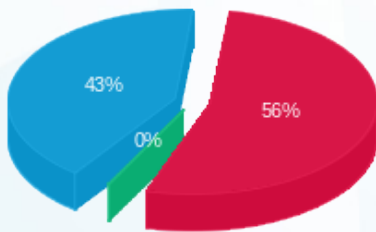

פסגה (₪ 510.12) 56%
 גבע (₪ 1.07) 43%
 שפל (₪ 392.69) 0%

הסטוריית צריכה בקוט"ש

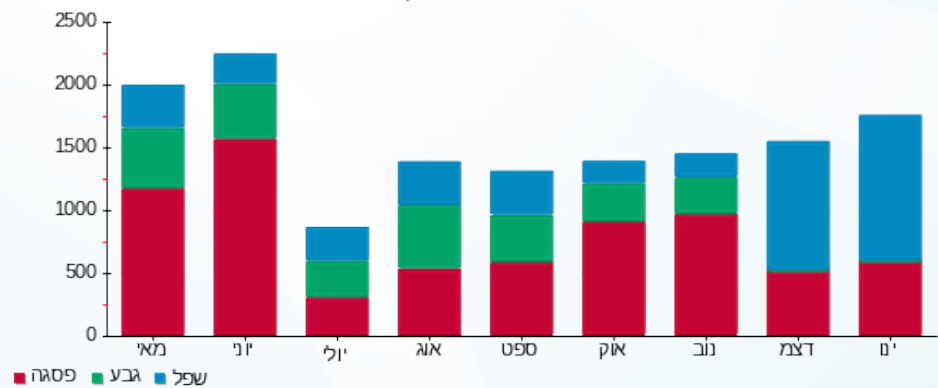



03/02/22

תאריך הפקה:

שם דייר: לוח מא EP31

31/01/22

תאריך קריאה נוכחית:

שם אתר: קניון אבנת

01/01/22

תאריך קריאה קודמת:

לקוח/ה נכבד/ה, אנו מתכבדים להגיש את חישוב צריכת החשמל לתקופה 01/01/22 - 31/01/22:

לוח מא 1 - (0x0)15129217 - EP31

סה"כ לתשלום	מחיר לקוט"ש בא"ג	סה"כ צריכה בקוט"ש	קריאה נוכחית	קריאה קודמת	סוג צריכה	סוג תעריף
			31/01/22	01/01/22		פרטי חשבון עבור תאריכים:
0.00 ₪	87.59	0.00	11,896.50	11,896.50	פסגה	777
0.00 ₪	53.68	0.00	5,275.35	5,275.35	גבע	778
0.00 ₪	33.94	0.00	21,034.15	21,034.15	שפל	779

סה"כ לדייר:

שיא ביקוש	סה"כ	שפל	גבע	פסגה
	0.00	0.00	0.00	0.00
	0.00 ₪	0.00 ₪	0.00 ₪	0.00 ₪

סה"כ צריכה

סה"כ לתשלום

211.60 ₪	תשלום קבוע	
0.00 ₪	תשלום עבור גודל חיבור בKVA (0x0)	
211.60 ₪	סה"כ לתשלום	לא כולל מע"מ

התפלגות חיוב בש"ח לפי תעו"ז

פסגה (0.00 ₪)
גבע (0.00 ₪)
שפל (0.00 ₪)

הסטוריית צריכה בקוט"ש

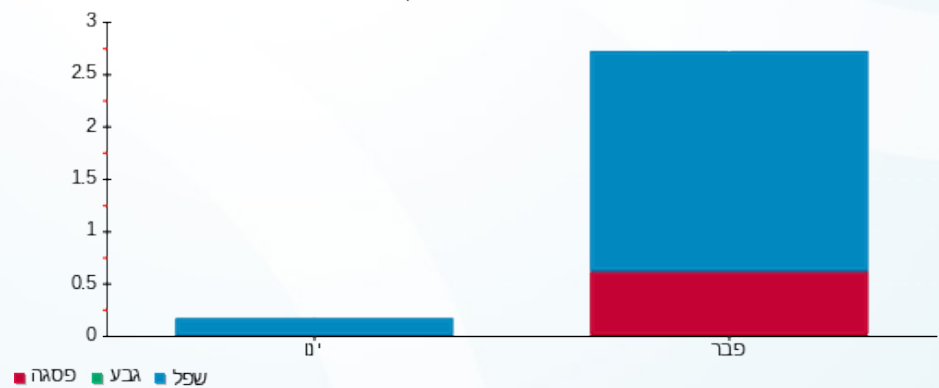



03/02/22

תאריך הפקה:

שם דייר: לוח מפוחים אויר צח

31/01/22

תאריך קריאה נוכחית:

שם אתר: קניון אבנת

01/01/22

תאריך קריאה קודמת:

לקוח/ה נכבד/ה, אנו מתכבדים להגיש את חישוב צריכת החשמל לתקופה 01/01/22 - 31/01/22:

לוח מפוחים אויר צח - 14 - 15129217(0x0)

סוג תעריף	סוג צריכה	קריאה קודמת	קריאה נוכחית	סה"כ צריכה בקוט"ש	מחיר לקוט"ש בא"ג	סה"כ לתשלום
פרטי חשבון עבור תאריכים:						
777	פסגה	01/01/22	31/01/22	0.00	87.59	0.00 ₪
778	גבע	16,000.30	16,000.30	0.00	53.68	0.00 ₪
779	שפל	22,950.05	22,950.05	0.00	33.94	0.00 ₪

סה"כ לדייר:

פסגה	גבע	שפל	סה"כ	שיא ביקוש
0.00	0.00	0.00	0.00	
0.00 ₪	0.00 ₪	0.00 ₪	0.00 ₪	

סה"כ צריכה

סה"כ לתשלום

211.60 ₪	תשלום קבוע	
0.00 ₪	תשלום עבור גודל חיבור בKVA (0x0)	
211.60 ₪	סה"כ לתשלום	לא כולל מע"מ

התפלגות חיוב בש"ח לפי תעו"ז

הסטוריית צריכה בקוט"ש

פסגה (0.00 ₪)
גבע (0.00 ₪)
שפל (0.00 ₪)

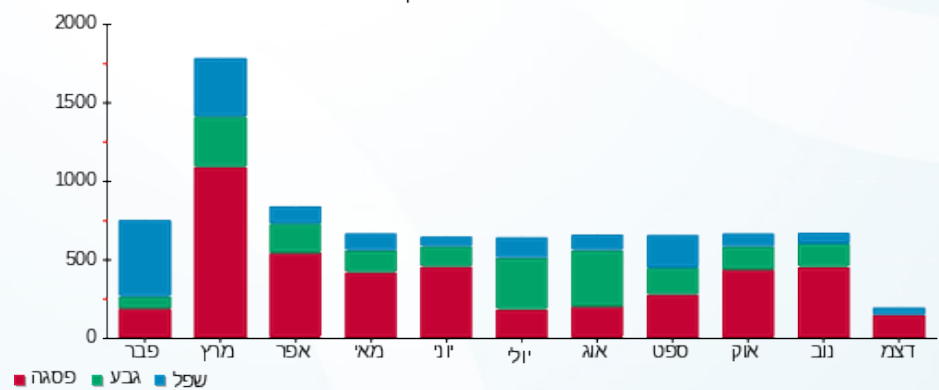

03/02/22 תאריך הפקה:
 31/01/22 תאריך קריאה נוכחית:
 01/01/22 תאריך קריאה קודמת:

שם דייר: לוח משאבות
 שם אתר: קניון אבנת

לקוח/ה נכבד/ה, אנו מתכבדים להגיש את חישוב צריכת החשמל לתקופה 01/01/22 - 31/01/22:

לוח משאבות - 5 - 16226471 (0x0)

סוג תעריף	סוג צריכה	קריאה קודמת	קריאה נוכחית	סה"כ צריכה בקוט"ש	מחיר לקוט"ש בא"ג	סה"כ לתשלום
		01/01/22	31/01/22			
777	פסגה	661,881.60	669,273.60	7,392.00	87.59	6,474.65 ₪
778	גבע	333,457.60	334,952.80	1,495.20	53.68	802.62 ₪
779	שפל	394,884.00	408,886.40	14,002.40	33.94	4,752.41 ₪

סה"כ לדייר:

פסגה	גבע	שפל	סה"כ	שיא ביקוש
7,392.00	1,495.20	14,002.40	22,889.60	78.82
6,474.65 ₪	802.62 ₪	4,752.41 ₪	12,029.69 ₪	

סה"כ צריכה
 סה"כ לתשלום

211.60 ₪	תשלום קבוע	
0.00 ₪	תשלום עבור גודל חיבור בKVA (0x0)	
12,241.29 ₪	סה"כ לתשלום	לא כולל מע"מ

התפלגות חיוב בש"ח לפי תעו"ז

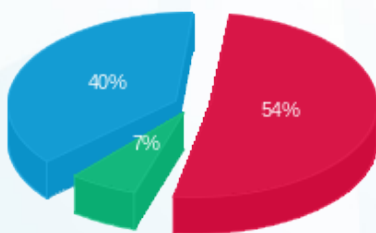

■ פסגה (6,474.65 ₪)
 ■ גבע (802.62 ₪)
 ■ שפל (4,752.41 ₪)

הסטוריית צריכה בקוט"ש

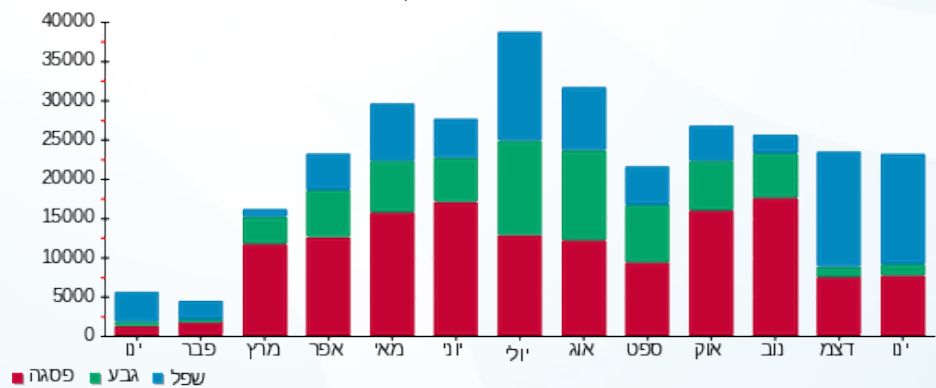

03/02/22 תאריך הפקה:
 31/01/22 תאריך קריאה נוכחית:
 01/01/22 תאריך קריאה קודמת:

שם דייר: לוח ציבורי E-7
 שם אתר: קניון אבנת

לקוח/ה נכבד/ה, אנו מתכבדים להגיש את חישוב צריכת החשמל לתקופה 01/01/22 - 31/01/22:

לוח ציבורי 2-7 - 11 - 15129205(0x0)

סוג תעריף	סוג צריכה	קריאה קודמת	קריאה נוכחית	סה"כ צריכה בקוט"ש	מחיר לקוט"ש בא"ג	סה"כ לתשלום
פרטי חשבון עבור תאריכים:						
777	פסגה	01/01/22	31/01/22	1,142.50	87.59	1,000.72 ₪
778	גבע	71,993.80	72,151.70	157.90	53.68	84.76 ₪
779	שפל	166,754.90	168,405.80	1,650.90	33.94	560.32 ₪

סה"כ לדיר:

פסגה	גבע	שפל	סה"כ	שיא ביקוש
1,142.50	157.90	1,650.90	2,951.30	10.30
1,000.72 ₪	84.76 ₪	560.32 ₪	1,645.79 ₪	

סה"כ צריכה
 סה"כ לתשלום

211.60 ₪	תשלום קבוע	
0.00 ₪	תשלום עבור גודל חיבור בKVA (0x0)	
1,857.39 ₪	סה"כ לתשלום	לא כולל מע"מ

התפלגות חיוב בש"ח לפי תעו"ז

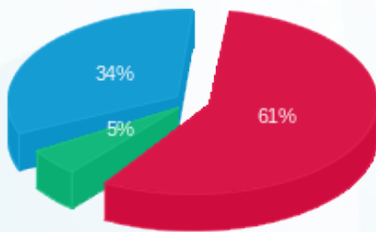

פסגה (1,000.72 ₪) 61%
 גבע (84.76 ₪) 34%
 שפל (560.32 ₪) 5%

הסטוריית צריכה בקוט"ש

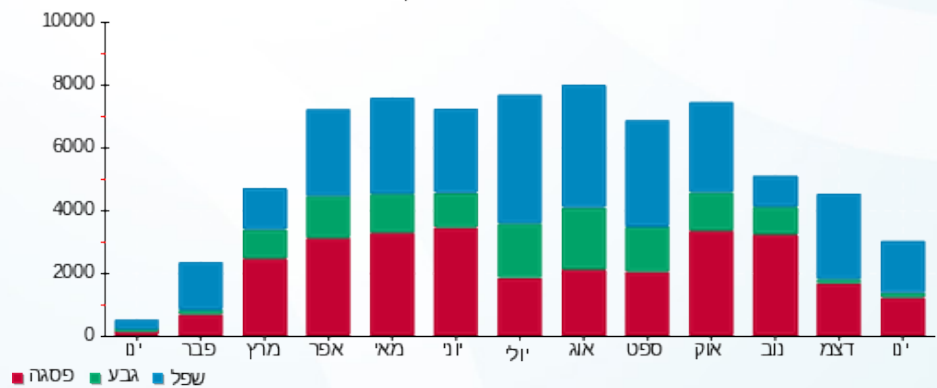



03/02/22

תאריך הפקדה:

שם דייר: לוח ציבורי E 2/1

31/01/22

תאריך קריאה נוכחית:

שם אתר: קניון אבנת

01/01/22

תאריך קריאה קודמת:

לקוח/ה נכבד/ה, אנו מתכבדים להגיש את חישוב צריכת החשמל לתקופה 01/01/22 - 31/01/22:

לוח ציבורי 2/1 - 7 - 15129205(0x0)

סוג תעריף	סוג צריכה	קריאה קודמת	קריאה נוכחית	סה"כ צריכה בקוט"ש	מחיר לקוט"ש בא"ג	סה"כ לתשלום
פרטי חשבון עבור תאריכים:						
777	פסגה	01/01/22	31/01/22	3,772.10	87.59	3,303.98 ₪
778	גבע	218,841.90	220,502.00	1,660.10	53.68	891.14 ₪
779	שפל	751,192.90	765,009.50	13,816.60	33.94	4,689.35 ₪

סה"כ לדייר:

פסגה	גבע	שפל	סה"כ	שיא ביקוש
3,772.10	1,660.10	13,816.60	19,248.80	41.74
3,303.98 ₪	891.14 ₪	4,689.35 ₪	8,884.48 ₪	

סה"כ צריכה

סה"כ לתשלום

211.60 ₪	תשלום קבוע	
0.00 ₪	תשלום עבור גודל חיבור בKVA (0x0)	
9,096.08 ₪	סה"כ לתשלום	לא כולל מע"מ

התפלגות חיוב בש"ח לפי תע"ז

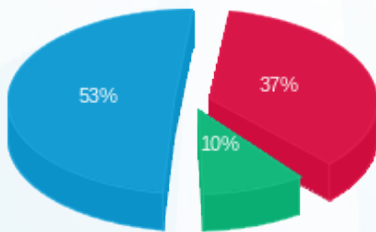

- פסגה (3,303.98 ₪) 53%
- גבע (891.14 ₪) 10%
- שפל (4,689.35 ₪) 37%

הסטוריית צריכה בקוט"ש

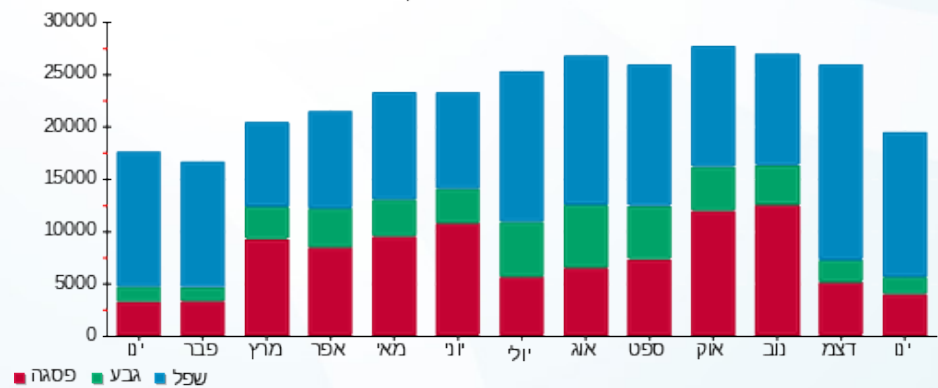

03/02/22 תאריך הפקה:
 31/01/22 תאריך קריאה נוכחית:
 01/01/22 תאריך קריאה קודמת:

שם דייר: לוח ציבורי E 2/3
 שם אתר: קניון אבנת

לקוח/ה נכבד/ה, אנו מתכבדים להגיש את חישוב צריכת החשמל לתקופה 01/01/22 - 31/01/22:

לוח ציבורי E 2/3 - 8 - 15129205 (0x0)

סוג תעריף	סוג צריכה	קריאה קודמת	קריאה נוכחית	סה"כ צריכה בקוט"ש	מחיר לקוט"ש בא"ג	סה"כ לתשלום
פרטי חשבון עבור תאריכים:						
777	פסגה	01/01/22	31/01/22	1,266.60	87.59	1,109.41 ₪
778	גבע	47,399.40	47,793.80	394.40	53.68	211.71 ₪
779	שפל	112,684.20	116,004.40	3,320.20	33.94	1,126.88 ₪

סה"כ לדייר:

פסגה	גבע	שפל	סה"כ	שיא ביקוש
1,266.60	394.40	3,320.20	4,981.20	14.04
1,109.41 ₪	211.71 ₪	1,126.88 ₪	2,448.00 ₪	

סה"כ צריכה
 סה"כ לתשלום

211.60 ₪	תשלום קבוע	
0.00 ₪	תשלום עבור גודל חיבור בKVA (0x0)	
2,659.60 ₪	סה"כ לתשלום	לא כולל מע"מ

התפלגות חיוב בש"ח לפי תע"ז

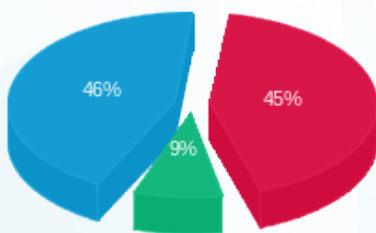

■ פסגה (1,109.41 ₪)
 ■ גבע (211.71 ₪)
 ■ שפל (1,126.88 ₪)

הסטוריית צריכה בקוט"ש

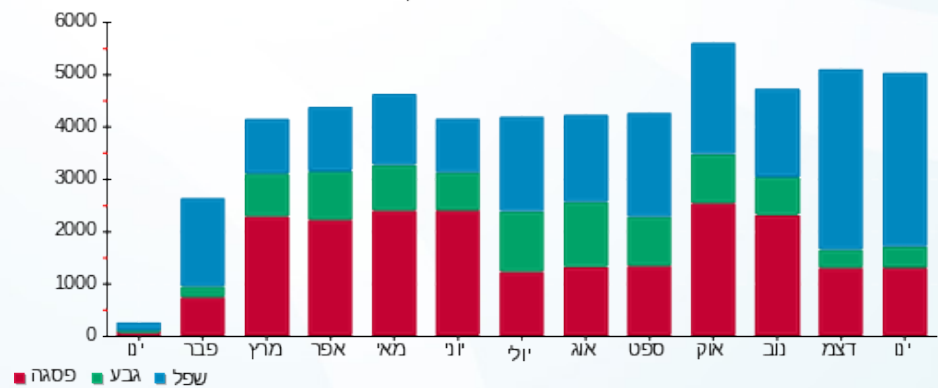

03/02/22 תאריך הפקה:
 31/01/22 תאריך קריאה נוכחית:
 01/01/22 תאריך קריאה קודמת:

שם דייר: לוח ציבורי E 2/5
 שם אתר: קניון אבנת

לקוח/ה נכבד/ה, אנו מתכבדים להגיש את חישוב צריכת החשמל לתקופה 01/01/22 - 31/01/22:

לוח ציבורי E 2/5 - 6 - 15129205 (0x0)

סוג תעריף	סוג צריכה	קריאה קודמת	קריאה נוכחית	סה"כ צריכה בקוט"ש	מחיר לקוט"ש בא"ג	סה"כ לתשלום
פרטי חשבון עבור תאריכים:						
777	פסגה	01/01/22	31/01/22	614.80	87.59	538.50 ₪
778	גבע	38,917.80	39,071.80	154.00	53.68	82.67 ₪
779	שפל	83,187.00	84,488.40	1,301.40	33.94	441.70 ₪

סה"כ לדייר:

פסגה	גבע	שפל	סה"כ	שיא ביקוש
614.80	154.00	1,301.40	2,070.20	5.49
₪ 538.50	₪ 82.67	₪ 441.70	₪ 1,062.87	

סה"כ צריכה
 סה"כ לתשלום

211.60 ₪	תשלום קבוע	
0.00 ₪	תשלום עבור גודל חיבור בKVA (0x0)	
1,274.47 ₪	סה"כ לתשלום	לא כולל מע"מ

התפלגות חיוב בש"ח לפי תע"ז

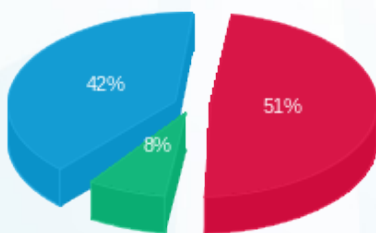

פסגה (₪ 538.50) 51%
 גבע (₪ 82.67) 8%
 שפל (₪ 441.70) 42%

הסטוריית צריכה בקוט"ש

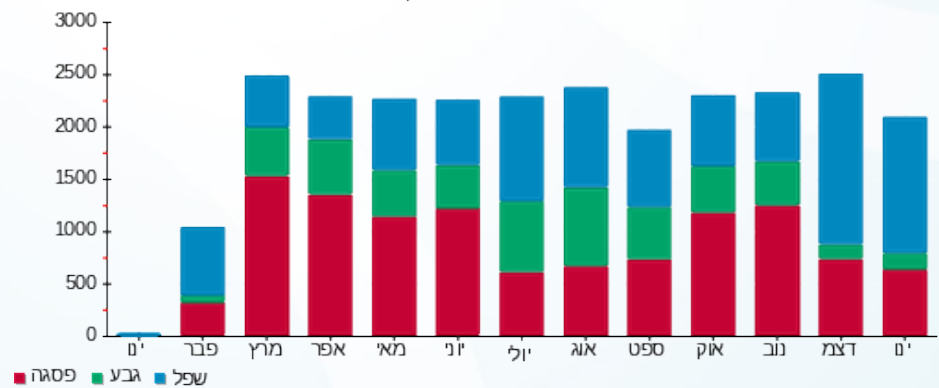



03/02/22

תאריך הפקדה:

שם דייר: לוח ציבורי E3-1

31/01/22

תאריך קריאה נוכחית:

שם אתר: קניון אבנת

01/01/22

תאריך קריאה קודמת:

לקוח/ה נכבד/ה, אנו מתכבדים להגיש את חישוב צריכת החשמל לתקופה 01/01/22 - 31/01/22:

לוח ציבורי 2 - (0x0)15129217 - E3-1

סה"כ לתשלום	מחיר לקוט"ש בא"ג	סה"כ צריכה בקוט"ש	קריאה נוכחית	קריאה קודמת	סוג צריכה	סוג תעריף
			31/01/22	01/01/22		פרטי חשבון עבור תאריכים:
1.58 ₪	87.59	1.80	1,782.00	1,780.20	פסגה	777
0.00 ₪	53.68	0.00	798.50	798.50	גבע	778
1.76 ₪	33.94	5.20	2,524.40	2,519.20	שפל	779

סה"כ לדייר:

שיא ביקוש	סה"כ	שפל	גבע	פסגה
1.68	7.00	5.20	0.00	1.80
	3.34 ₪	1.76 ₪	0.00 ₪	1.58 ₪

סה"כ צריכה

סה"כ לתשלום

211.60 ₪	תשלום קבוע	
0.00 ₪	תשלום עבור גודל חיבור בKVA (0x0)	
214.94 ₪	סה"כ לתשלום	לא כולל מע"מ

התפלגות חיוב בש"ח לפי תעו"ז

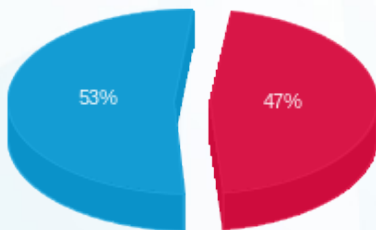

- פסגה (1.58 ₪)
- גבע (0.00 ₪)
- שפל (1.76 ₪)

הסטוריית צריכה בקוט"ש

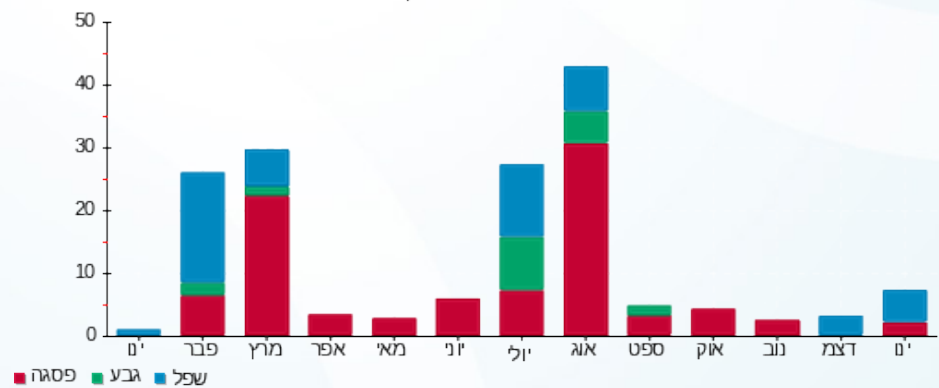

03/02/22 תאריך הפקה:
 31/01/22 תאריך קריאה נוכחית:
 01/01/22 תאריך קריאה קודמת:

שם דייר: לוח ציבורי E3-3
 שם אתר: קניון אבנת

לקוח/ה נכבד/ה, אנו מתכבדים להגיש את חישוב צריכת החשמל לתקופה 01/01/22 - 31/01/22:

לוח ציבורי 9 - (0x0)15129217 - E3-3

סוג תעריף	סוג צריכה	קריאה קודמת	קריאה נוכחית	סה"כ צריכה בקוט"ש	מחיר לקוט"ש בא"ג	סה"כ לתשלום
פרטי חשבון עבור תאריכים:						
777	פסגה	01/01/22	31/01/22	293.60	87.59	257.16 ₪
778	גבע	29,839.60	29,912.40	72.80	53.68	39.08 ₪
779	שפל	70,233.00	70,968.40	735.40	33.94	249.59 ₪

סה"כ לדייר:

פסגה	גבע	שפל	סה"כ	שיא ביקוש
293.60	72.80	735.40	1,101.80	2.39
257.16 ₪	39.08 ₪	249.59 ₪	545.84 ₪	

סה"כ צריכה
 סה"כ לתשלום

211.60 ₪	תשלום קבוע	
0.00 ₪	תשלום עבור גודל חיבור בKVA (0x0)	
757.44 ₪	סה"כ לתשלום	לא כולל מע"מ

התפלגות חיוב בש"ח לפי תעו"ז

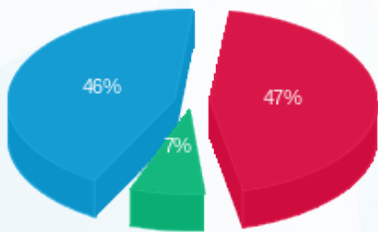

פסגה (257.16 ₪) 46%
 גבע (39.08 ₪) 7%
 שפל (249.59 ₪) 47%

הסטוריית צריכה בקוט"ש

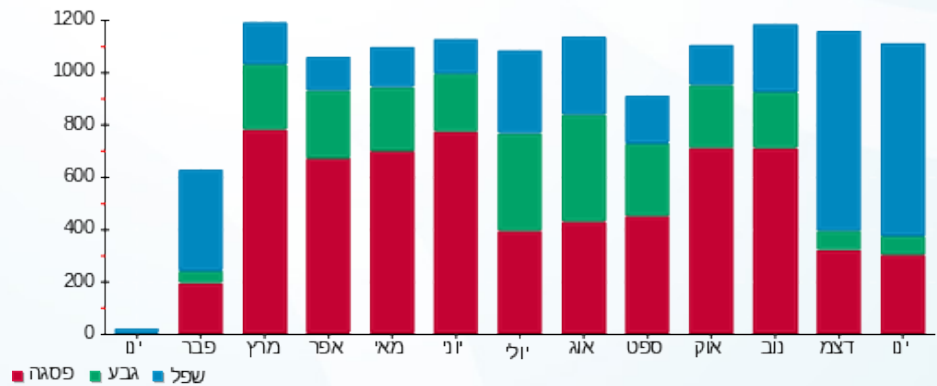



03/02/22

תאריך הפקה:

שם דייר: לוח ציבורי E3-5

31/01/22

תאריך קריאה נוכחית:

שם אתר: קניון אבנת

01/01/22

תאריך קריאה קודמת:

לקוח/ה נכבד/ה, אנו מתכבדים להגיש את חישוב צריכת החשמל לתקופה 01/01/22 - 31/01/22:

לוח ציבורי 10 - (0x0)15129217 - E3-5

סוג תעריף	סוג צריכה	קריאה קודמת	קריאה נוכחית	סה"כ צריכה בקוט"ש	מחיר לקוט"ש בא"ג	סה"כ לתשלום
פרטי חשבון עבור תאריכים:						
777	פסגה	01/01/22	31/01/22	923.00	87.59	808.46 ₪
778	גבע	38,097.80	38,311.20	213.40	53.68	114.55 ₪
779	שפל	90,059.60	92,769.60	2,710.00	33.94	919.77 ₪

סה"כ לדייר:

פסגה	גבע	שפל	סה"כ	שיא ביקוש
923.00	213.40	2,710.00	3,846.40	13.79
808.46 ₪	114.55 ₪	919.77 ₪	1,842.78 ₪	

סה"כ צריכה

סה"כ לתשלום

211.60 ₪	תשלום קבוע	
0.00 ₪	תשלום עבור גודל חיבור בKVA (0x0)	
2,054.38 ₪	סה"כ לתשלום	לא כולל מע"מ

התפלגות חיוב בש"ח לפי תע"ז

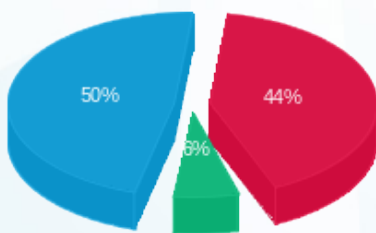

- פסגה (808.46 ₪) 50%
- גבע (114.55 ₪) 6%
- שפל (919.77 ₪) 44%

הסטוריית צריכה בקוט"ש

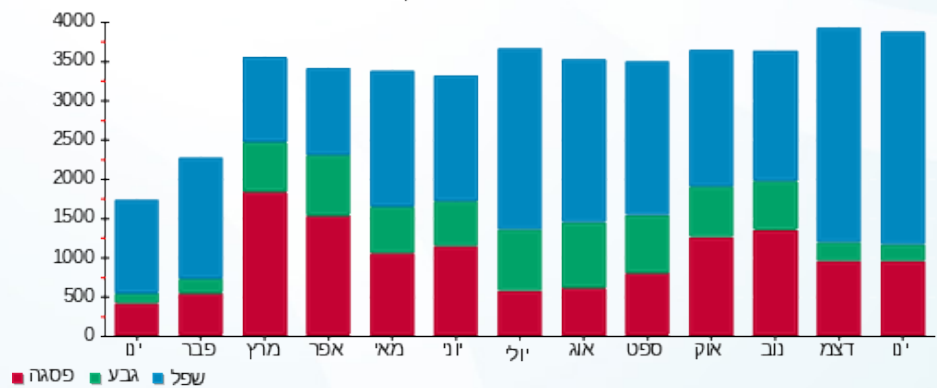



03/02/22

תאריך הפקדה:

שם דייר: לוח ציבורי E5-7-1

31/01/22

תאריך קריאה נוכחית:

שם אתר: קניון אבנת

01/01/22

תאריך קריאה קודמת:

לקוח/ה נכבד/ה, אנו מתכבדים להגיש את חישוב צריכת החשמל לתקופה 01/01/22 - 31/01/22:

לוח ציבורי 1 - (0x0)14155701 - E5-7-1

סוג תעריף	סוג צריכה	קריאה קודמת	קריאה נוכחית	סה"כ צריכה בקוט"ש	מחיר לקוט"ש בא"ג	סה"כ לתשלום
פרטי חשבון עבור תאריכים:						
777	פסגה	01/01/22	31/01/22	1,273.40	87.59	1,115.37 ₪
778	גבע	67,086.00	67,324.30	238.30	53.68	127.92 ₪
779	שפל	76,405.70	78,739.30	2,333.60	33.94	792.02 ₪

סה"כ לדייר:

פסגה	גבע	שפל	סה"כ	שיא ביקוש
1,273.40	238.30	2,333.60	3,845.30	14.54
1,115.37 ₪	127.92 ₪	792.02 ₪	2,035.31 ₪	

סה"כ צריכה

סה"כ לתשלום

211.60 ₪	תשלום קבוע	
0.00 ₪	תשלום עבור גודל חיבור בKVA (0x0)	
2,246.91 ₪	סה"כ לתשלום	לא כולל מע"מ

התפלגות חיוב בש"ח לפי תע"ז

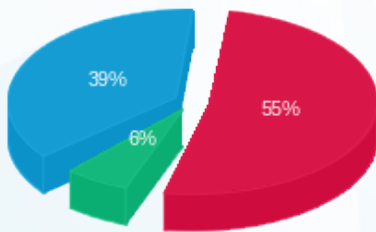

פסגה (1,115.37 ₪) 55%
 גבע (127.92 ₪) 39%
 שפל (792.02 ₪) 6%

הסטוריית צריכה בקוט"ש

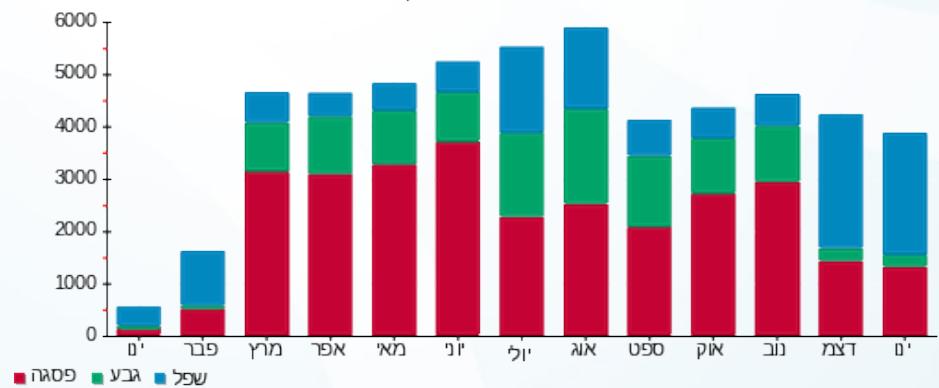



03/02/22

תאריך הפקדה:

שם דייר: לוח ציבורי E5-7-2

31/01/22

תאריך קריאה נוכחית:

שם אתר: קניון אבנת

01/01/22

תאריך קריאה קודמת:

לקוח/ה נכבד/ה, אנו מתכבדים להגיש את חישוב צריכת החשמל לתקופה 01/01/22 - 31/01/22:

לוח ציבורי 4 - (0x0)15091164 - E5-7-2

סה"כ לתשלום	מחיר לקוט"ש בא"ג	סה"כ צריכה בקוט"ש	קריאה נוכחית	קריאה קודמת	סוג צריכה	סוג תעריף
			31/01/22	01/01/22	פרטי חשבון עבור תאריכים:	
1,188.60 ₪	87.59	1,357.00	209,924.40	208,567.40	פסגה	777
140.80 ₪	53.68	262.30	95,999.40	95,737.10	גבע	778
853.35 ₪	33.94	2,514.30	150,042.70	147,528.40	שפל	779

סה"כ לדייר:

שיא ביקוש	סה"כ	שפל	גבע	פסגה
9.71	4,133.60	2,514.30	262.30	1,357.00
	2,182.75 ₪	853.35 ₪	140.80 ₪	1,188.60 ₪

סה"כ צריכה

סה"כ לתשלום

211.60 ₪	תשלום קבוע	
0.00 ₪	תשלום עבור גודל חיבור בKVA (0x0)	
2,394.35 ₪	סה"כ לתשלום	לא כולל מע"מ

התפלגות חיוב בש"ח לפי תעו"ז

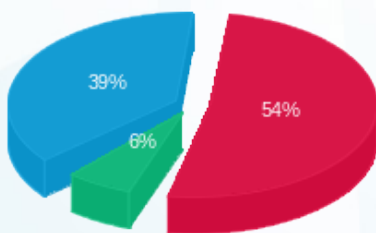

■ פסגה (1,188.60 ₪)
 ■ גבע (140.80 ₪)
 ■ שפל (853.35 ₪)

הסטוריית צריכה בקוט"ש

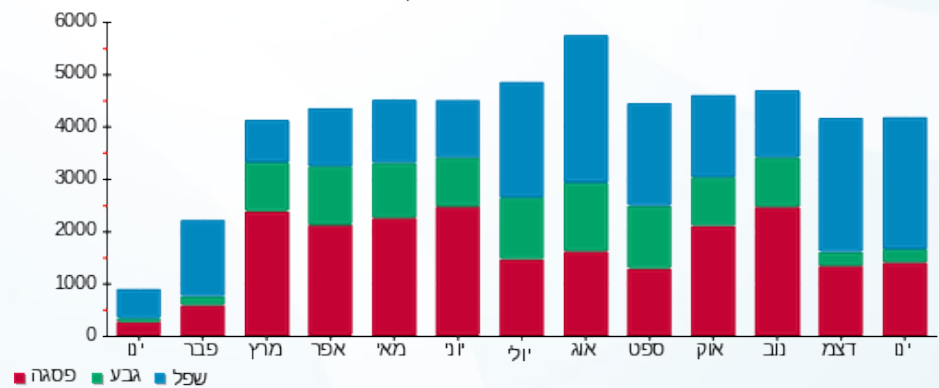

03/02/22 תאריך הפקה:
 31/01/22 תאריך קריאה נוכחית:
 01/01/22 תאריך קריאה קודמת:

שם דייר: לוח צרכנים EE
 שם אתר: קניון אבנת

לקוח/ה נכבד/ה, אנו מתכבדים להגיש את חישוב צריכת החשמל לתקופה 01/01/22 - 31/01/22:

לוח צרכנים 5 - (0x0)EE

סה"כ לתשלום	מחיר לקוט"ש בא"ג	סה"כ צריכה בקוט"ש	קריאה נוכחית	קריאה קודמת	סוג צריכה	סוג תעריף
			31/01/22	01/01/22		פרטי חשבון עבור תאריכים:
201.81 ₪	87.59	230.40	130,154.40	129,924.00	פסגה	777
2.36 ₪	53.68	4.40	42,038.00	42,033.60	גבע	778
229.43 ₪	33.94	676.00	50,260.80	49,584.80	שפל	779

סה"כ לדייר:

שיא ביקוש	סה"כ	שפל	גבע	פסגה
9.18	910.80	676.00	4.40	230.40
	433.60 ₪	229.43 ₪	2.36 ₪	201.81 ₪

סה"כ צריכה
 סה"כ לתשלום

0.00 ₪	תשלום קבוע	
0.00 ₪	תשלום עבור גודל חיבור בKVA (0x0)	
433.60 ₪	סה"כ לתשלום	לא כולל מע"מ

התפלגות חיוב בש"ח לפי תעו"ז

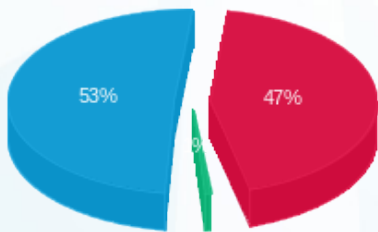

פסגה (201.81 ₪)
 גבע (2.36 ₪)
 שפל (229.43 ₪)

הסטוריית צריכה בקוט"ש

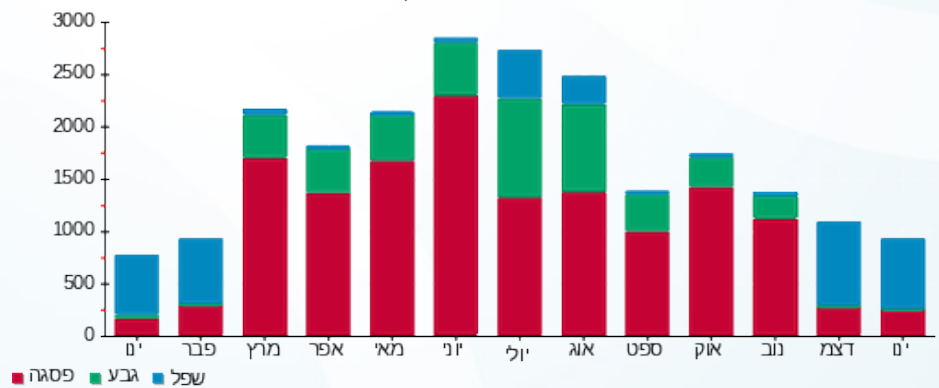



03/02/22

תאריך הפקה:

שם דייר: לוח צרכנים EE 1/3

31/01/22

תאריך קריאה נוכחית:

שם אתר: קניון אבנת

01/01/22

תאריך קריאה קודמת:

לקוח/ה נכבד/ה, אנו מתכבדים להגיש את חישוב צריכת החשמל לתקופה 01/01/22 - 31/01/22:

לוח צרכנים 1/3 - 4 - 15129234 (0x0)

סוג תעריף	סוג צריכה	קריאה קודמת	קריאה נוכחית	סה"כ צריכה בקוט"ש	מחיר לקוט"ש בא"ג	סה"כ לתשלום
פרטי חשבון עבור תאריכים:						
777	פסגה	01/01/22	31/01/22	5,581.60	87.59	4,888.92 ₪
778	גבע	240,311.60	240,995.20	683.60	53.68	366.96 ₪
779	שפל	385,539.60	395,744.80	10,205.20	33.94	3,463.64 ₪

סה"כ לדייר:

פסגה	גבע	שפל	סה"כ	שיא ביקוש
5,581.60	683.60	10,205.20	16,470.40	56.51
₪ 4,888.92	₪ 366.96	₪ 3,463.64	₪ 8,719.52	

סה"כ צריכה

סה"כ לתשלום

211.60 ₪	תשלום קבוע	
0.00 ₪	תשלום עבור גודל חיבור בKVA (0x0)	
8,931.12 ₪	סה"כ לתשלום	לא כולל מע"מ

התפלגות חיוב בש"ח לפי תע"ז

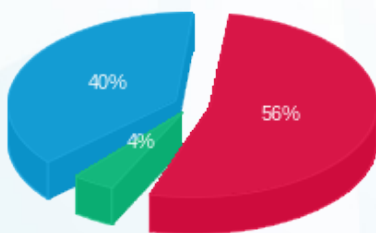

- פסגה (₪ 4,888.92) 56%
- גבע (₪ 366.96) 40%
- שפל (₪ 3,463.64) 4%

הסטוריית צריכה בקוט"ש

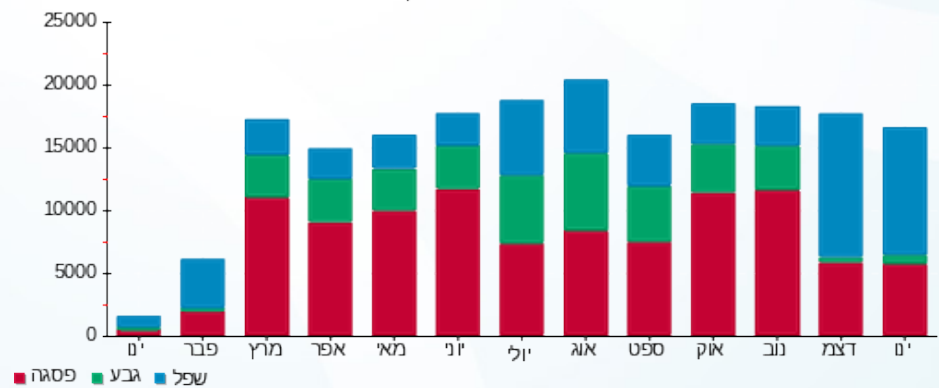

- פסגה
- גבע
- שפל





03/02/22 תאריך הפקה:
 31/01/22 תאריך קריאה נוכחית:
 01/01/22 תאריך קריאה קודמת:

שם דייר: לוח צרכנים EE 1/5
 שם אתר: קניון אבנת

לקוח/ה נכבד/ה, אנו מתכבדים להגיש את חישוב צריכת החשמל לתקופה 01/01/22 - 31/01/22:

לוח צרכנים 1/5 - 3 - 15129234 (0x0)

סוג תעריף	סוג צריכה	קריאה קודמת	קריאה נוכחית	סה"כ צריכה בקוט"ש	מחיר לקוט"ש בא"ג	סה"כ לתשלום
		01/01/22	31/01/22			
777	פסגה	861,201.20	867,757.20	6,556.00	87.59	5,742.40 ₪
778	גבע	328,648.40	329,695.20	1,046.80	53.68	561.92 ₪
779	שפל	531,270.00	544,262.80	12,992.80	33.94	4,409.76 ₪

סה"כ לדייר:

פסגה	גבע	שפל	סה"כ	שיא ביקוש
6,556.00	1,046.80	12,992.80	20,595.60	71.08
5,742.40 ₪	561.92 ₪	4,409.76 ₪	10,714.08 ₪	

סה"כ צריכה
 סה"כ לתשלום

211.60 ₪	תשלום קבוע	
0.00 ₪	תשלום עבור גודל חיבור בKVA (0x0)	
10,925.68 ₪	סה"כ לתשלום	לא כולל מע"מ

התפלגות חיוב בש"ח לפי תעו"ז

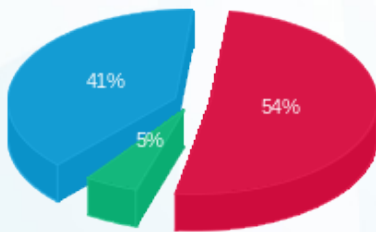

■ פסגה (5,742.40 ₪)
 ■ גבע (561.92 ₪)
 ■ שפל (4,409.76 ₪)

הסטוריית צריכה בקוט"ש

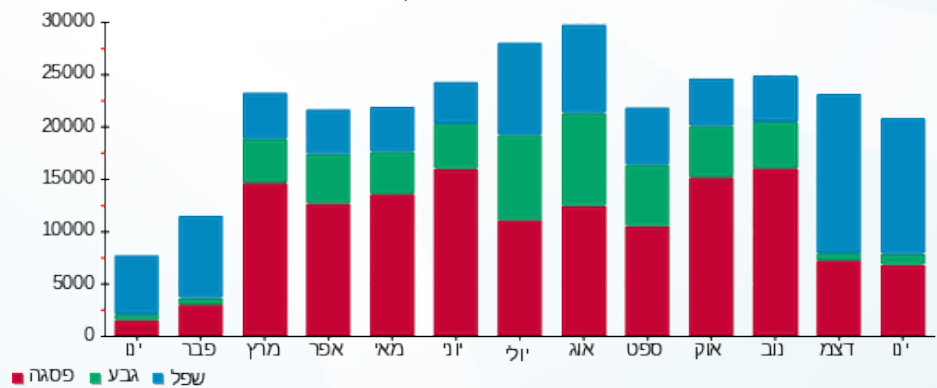

■ פסגה ■ גבע ■ שפל





03/02/22

תאריך הפקדה:

שם דייר: לוח צרכנים EE3-3

31/01/22

תאריך קריאה נוכחית:

שם אתר: קניון אבנת

01/01/22

תאריך קריאה קודמת:

לקוח/ה נכבד/ה, אנו מתכבדים להגיש את חישוב צריכת החשמל לתקופה 01/01/22 - 31/01/22:

לוח צרכנים 6 - (0x0)15129239 - EE3-3

סוג תעריף	סוג צריכה	קריאה קודמת	קריאה נוכחית	סה"כ צריכה בקוט"ש	מחיר לקוט"ש בא"ג	סה"כ לתשלום
		01/01/22	31/01/22			
777	פסגה	1,117,725.12	1,128,329.60	10,604.48	87.59	9,288.46 ₪
778	גבע	432,927.84	435,794.40	2,866.56	53.68	1,538.77 ₪
779	שפל	892,080.80	923,912.80	31,832.00	33.94	10,803.78 ₪

סה"כ לדייר:

פסגה	גבע	שפל	סה"כ	שיא ביקוש
10,604.48	2,866.56	31,832.00	45,303.04	144.56
9,288.46 ₪	1,538.77 ₪	10,803.78 ₪	21,631.01 ₪	

סה"כ צריכה

סה"כ לתשלום

211.60 ₪	תשלום קבוע	
0.00 ₪	תשלום עבור גודל חיבור בKVA (0x0)	
21,842.61 ₪	סה"כ לתשלום	לא כולל מע"מ

התפלגות חיוב בש"ח לפי תע"ז

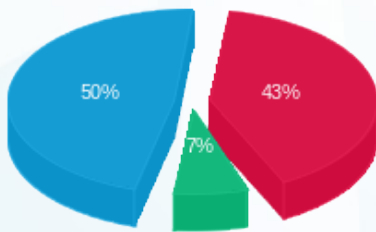

- פסגה (9,288.46 ₪) - 50%
- גבע (1,538.77 ₪) - 7%
- שפל (10,803.78 ₪) - 43%

הסטוריית צריכה בקוט"ש

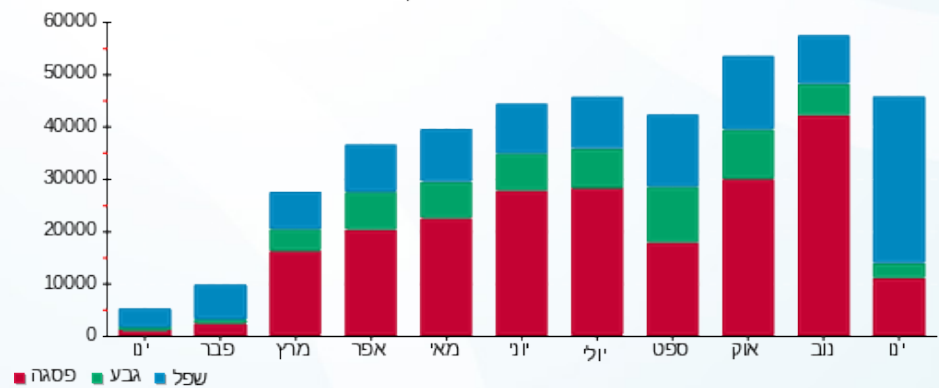



03/02/22 תאריך הפקדה:
 31/01/22 תאריך קריאה נוכחית:
 01/01/22 תאריך קריאה קודמת:

שם דייר: מא חדר חשמל
 שם אתר: קניון אבנת

לקוח/ה נכבד/ה, אנו מתכבדים להגיש את חישוב צריכת החשמל לתקופה 01/01/22 - 31/01/22:

מא חדר חשמל - 12 - (0x0)15129217

סה"כ לתשלום	מחיר לקוט"ש בא"ג	סה"כ צריכה בקוט"ש	קריאה נוכחית	קריאה קודמת	סוג צריכה	סוג תעריף
			31/01/22	01/01/22	פרטי חשבון עבור תאריכים:	
0.00 ₪	87.59	0.00	0.00	0.00	פסגה	777
0.00 ₪	53.68	0.00	0.00	0.00	גבע	778
0.00 ₪	33.94	0.00	0.00	0.00	שפל	779

סה"כ לדייר:

שיא ביקוש	סה"כ	שפל	גבע	פסגה
	0.00	0.00	0.00	0.00
	0.00 ₪	0.00 ₪	0.00 ₪	0.00 ₪

סה"כ צריכה
 סה"כ לתשלום

211.60 ₪	תשלום קבוע	
0.00 ₪	תשלום עבור גודל חיבור בKVA (0x0)	
211.60 ₪	סה"כ לתשלום	לא כולל מע"מ





03/02/22

תאריך הפקה:

שם דייר: מאניה ילדים

31/01/22

תאריך קריאה נוכחית:

שם אתר: קניון אבנת

01/01/22

תאריך קריאה קודמת:

לקוח/ה נכבד/ה, אנו מתכבדים להגיש את חישוב צריכת החשמל לתקופה 01/01/22 - 31/01/22:

מאניה ילדים - 2 - 00023699(3x40)

סוג תעריף	סוג צריכה	קריאה קודמת	קריאה נוכחית	סה"כ צריכה בקוט"ש	מחיר לקוט"ש בא"ג	סה"כ לתשלום
			31/01/22	01/01/22	פרטי חשבון עבור תאריכים:	
777	פסגה	144,689.34	145,320.52	631.18	87.59	552.85 ₪
778	גבע	98,862.64	98,977.97	115.33	53.68	61.91 ₪
779	שפל	68,082.76	69,314.50	1,231.74	33.94	418.05 ₪

חלק יחסי מצריכת חשמל מגדלי קירור

סוג תעריף	סוג צריכה	קריאה קודמת	קריאה נוכחית	סה"כ צריכה בקוט"ש	מחיר לקוט"ש בא"ג	סה"כ לתשלום
			31/01/22	01/01/22	פרטי חשבון עבור תאריכים:	
777	פסגה			94.901	87.59	83.12 ₪
778	גבע			15.287	53.68	8.21 ₪
779	שפל			171.711	33.94	58.28 ₪

סה"כ לדייר:

פסגה	גבע	שפל	סה"כ	שיא ביקוש
726.08	130.62	1,403.45	2,260.15	7.73
₪ 635.97	₪ 70.11	₪ 476.33	₪ 1,182.42	

סה"כ צריכה

סה"כ לתשלום

211.60 ₪	תשלום קבוע	
7.55 ₪	תשלום עבור גודל חיבור בKVA (3x40)	
1,401.57 ₪	סה"כ לתשלום	לא כולל מע"מ

התפלגות חיוב בש"ח לפי תע"ז

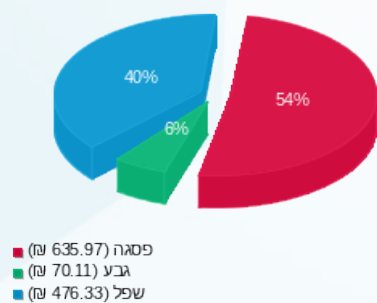

הסטוריית צריכה בקוט"ש

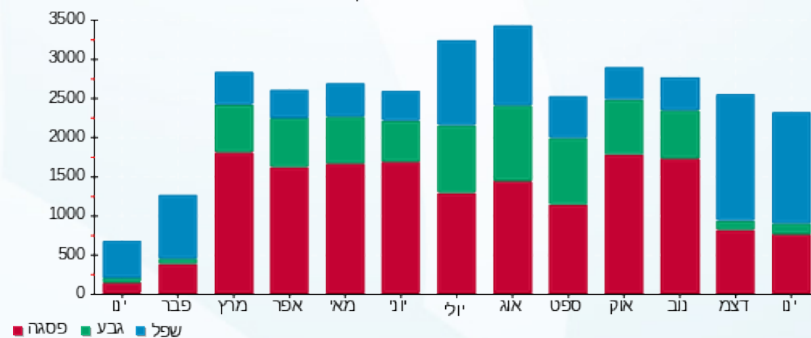



03/02/22

תאריך הפקדה:

שם דייר: מזרקות מים

31/01/22

תאריך קריאה נוכחית:

שם אתר: קניון אבנת

01/01/22

תאריך קריאה קודמת:

לקוח/ה נכבד/ה, אנו מתכבדים להגיש את חישוב צריכת החשמל לתקופה 01/01/22 - 31/01/22:

מזרקות מים - 13 - 15129217(0x0)

סוג תעריף	סוג צריכה	קריאה קודמת	קריאה נוכחית	סה"כ צריכה בקוט"ש	מחיר לקוט"ש בא"ג	סה"כ לתשלום
פרטי חשבון עבור תאריכים:						
777	פסגה	01/01/22	31/01/22	77.70	87.59	68.06 ₪
778	גבע	6,189.30	6,224.80	35.50	53.68	19.06 ₪
779	שפל	22,912.70	23,239.80	327.10	33.94	111.02 ₪

סה"כ לדייר:

פסגה	גבע	שפל	סה"כ	שיא ביקוש
77.70	35.50	327.10	440.30	0.61
₪ 68.06	₪ 19.06	₪ 111.02	₪ 198.13	

סה"כ צריכה

סה"כ לתשלום

211.60 ₪	תשלום קבוע	
0.00 ₪	תשלום עבור גודל חיבור בKVA (0x0)	
409.73 ₪	סה"כ לתשלום	לא כולל מע"מ

התפלגות חיוב בש"ח לפי תע"ז

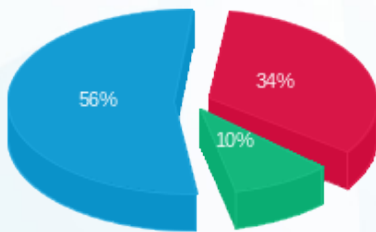

- פסגה (₪ 68.06)
- גבע (₪ 19.06)
- שפל (₪ 111.02)

הסטוריית צריכה בקוט"ש

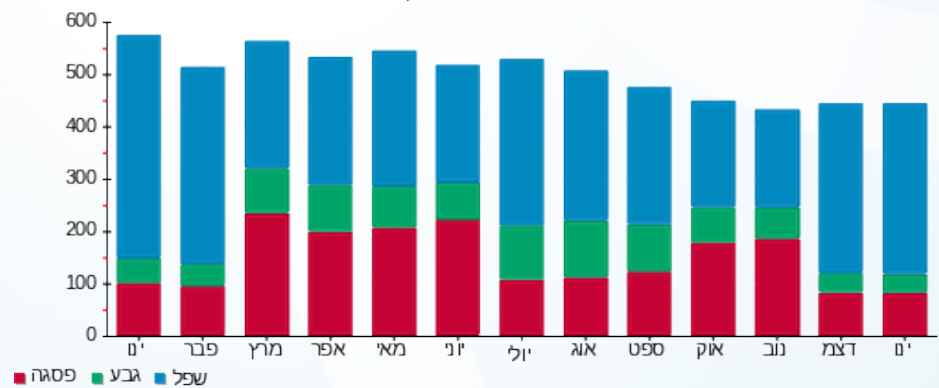



03/02/22

תאריך הפקדה:

שם דייר: מחסן חברת נקיון

31/01/22

תאריך קריאה נוכחית:

שם אתר: קניון אבנת

01/01/22

תאריך קריאה קודמת:

לקוח/ה נכבד/ה, אנו מתכבדים להגיש את חישוב צריכת החשמל לתקופה 01/01/22 - 31/01/22:

מחסן חברת נקיון - 6 - 00024803 (0x0)

סוג תעריף	סוג צריכה	קריאה קודמת	קריאה נוכחית	סה"כ צריכה בקוט"ש	מחיר לקוט"ש בא"ג	סה"כ לתשלום
פרטי חשבון עבור תאריכים:						
777	פסגה	01/01/22	31/01/22	102.02	87.59	89.36 ₪
778	גבע	3,547.36	3,610.62	63.26	53.68	33.96 ₪
779	שפל	9,297.63	9,617.53	319.90	33.94	108.57 ₪

סה"כ לדייר:

פסגה	גבע	שפל	סה"כ	שיא ביקוש
102.02	63.26	319.90	485.19	2.25
89.36 ₪	33.96 ₪	108.57 ₪	231.90 ₪	

סה"כ צריכה

סה"כ לתשלום

211.60 ₪	תשלום קבוע	
0.00 ₪	תשלום עבור גודל חיבור בKVA (0x0)	
443.50 ₪	סה"כ לתשלום	לא כולל מע"מ

התפלגות חיוב בש"ח לפי תע"ז

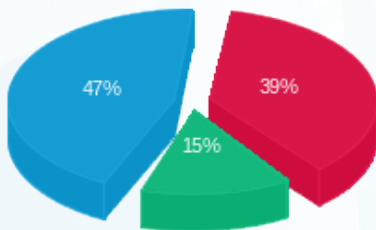

- פסגה (89.36 ₪)
- גבע (33.96 ₪)
- שפל (108.57 ₪)

הסטוריית צריכה בקוט"ש

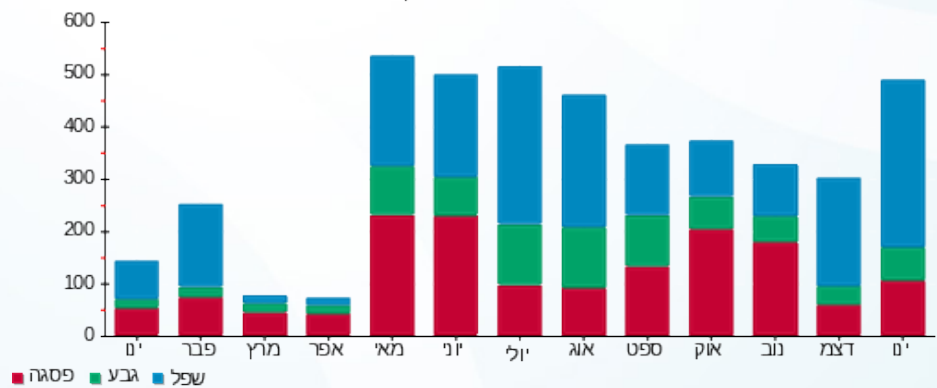



03/02/22

תאריך הפקדה:

שם דייר: מחסן לי קופר

31/01/22

תאריך קריאה נוכחית:

שם אתר: קניון אבנת

01/01/22

תאריך קריאה קודמת:

לקוח/ה נכבד/ה, אנו מתכבדים להגיש את חישוב צריכת החשמל לתקופה 01/01/22 - 31/01/22:

מחסן לי קופר - 1 - 16092218 (0x0)

סה"כ לתשלום	מחיר לקוט"ש בא"ג	סה"כ צריכה בקוט"ש	קריאה נוכחית	קריאה קודמת	סוג צריכה	סוג תעריף
			31/01/22	01/01/22		פרטי חשבון עבור תאריכים:
₪ 0.29	87.59	0.34	4.59	4.26	פסגה	777
₪ 0.09	53.68	0.16	2.27	2.11	גבע	778
₪ 0.43	33.94	1.28	11.07	9.79	שפל	779

סה"כ לדייר:

שיא ביקוש	סה"כ	שפל	גבע	פסגה
10.49	1.78	1.28	0.16	0.34
	₪ 0.81	₪ 0.43	₪ 0.09	₪ 0.29

סה"כ צריכה

סה"כ לתשלום

₪ 211.60	תשלום קבוע	
₪ 0.00	תשלום עבור גודל חיבור בKVA (0x0)	
₪ 212.41	סה"כ לתשלום	לא כולל מע"מ

התפלגות חיוב בש"ח לפי תעו"ז

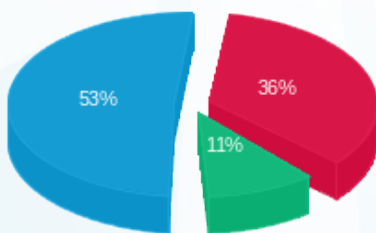

- פסגה (₪ 0.29)
- גבע (₪ 0.09)
- שפל (₪ 0.43)

הסטוריית צריכה בקוט"ש

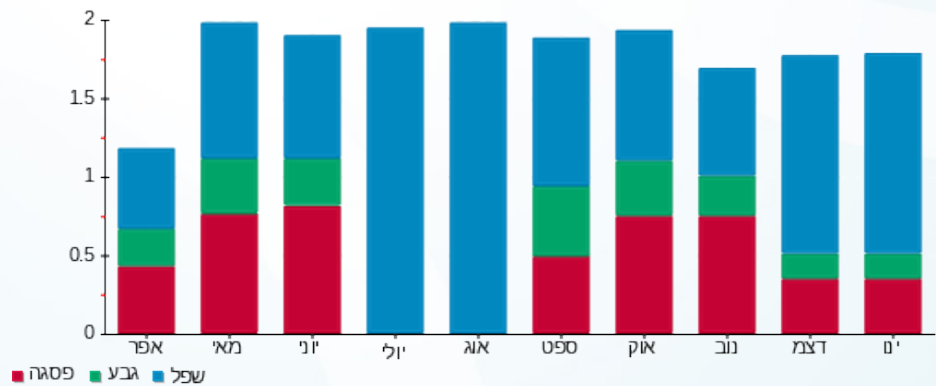

- פסגה
- גבע
- שפל





03/02/22

תאריך הפקדה:

שם דייר: מחסן מאפה נאמן

31/01/22

תאריך קריאה נוכחית:

שם אתר: קניון אבנת

01/01/22

תאריך קריאה קודמת:

לקוח/ה נכבד/ה, אנו מתכבדים להגיש את חישוב צריכת החשמל לתקופה 01/01/22 - 31/01/22:

מחסן מאפה נאמן - 1 - 17313352(0x0)

סוג תעריף	סוג צריכה	קריאה קודמת	קריאה נוכחית	סה"כ צריכה בקוט"ש	מחיר לקוט"ש בא"ג	סה"כ לתשלום
פרטי חשבון עבור תאריכים:						
777	פסגה	01/01/22	31/01/22	71.00	87.59	62.19 ₪
778	גבע	568.00	598.00	30.00	53.68	16.10 ₪
779	שפל	1,412.80	1,646.00	233.20	33.94	79.15 ₪

סה"כ לדייר:

פסגה	גבע	שפל	סה"כ	שיא ביקוש
71.00	30.00	233.20	334.20	3.96
₪ 62.19	₪ 16.10	₪ 79.15	₪ 157.44	

סה"כ צריכה

סה"כ לתשלום

211.60 ₪	תשלום קבוע	
0.00 ₪	תשלום עבור גודל חיבור בKVA (0x0)	
369.04 ₪	סה"כ לתשלום	לא כולל מע"מ

התפלגות חיוב בש"ח לפי תע"ז

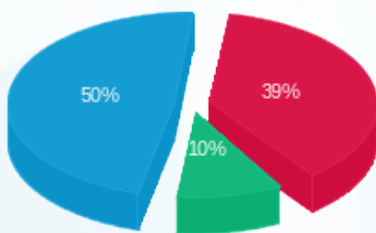

■ פסגה (₪ 62.19)
■ גבע (₪ 16.10)
■ שפל (₪ 79.15)

הסטוריית צריכה בקוט"ש

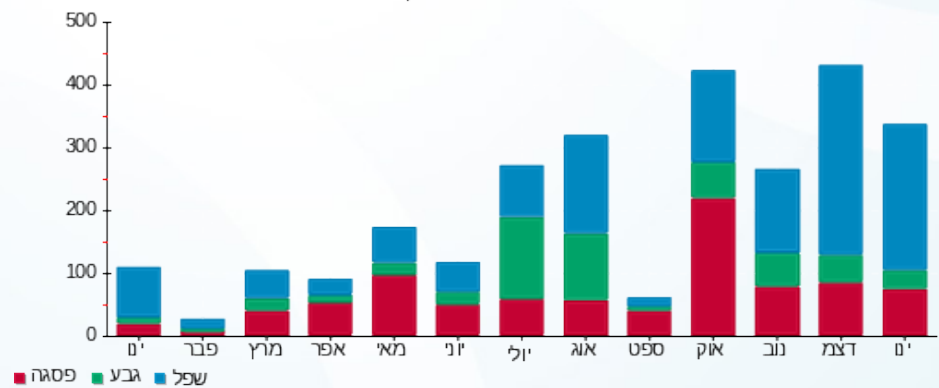

03/02/22 תאריך הפקה:
 31/01/22 תאריך קריאה נוכחית:
 01/01/22 תאריך קריאה קודמת:

שם דייר: מחסן צוקה
 שם אתר: קניון אבנת

לקוח/ה נכבד/ה, אנו מתכבדים להגיש את חישוב צריכת החשמל לתקופה 01/01/22 - 31/01/22:

מחסן צוקה - 2 - 16092235 (0x0)

סה"כ לתשלום	מחיר לקוט"ש בא"ג	סה"כ צריכה בקוט"ש	קריאה נוכחית	קריאה קודמת	סוג צריכה	סוג תעריף
			31/01/22	01/01/22	פרטי חשבון עבור תאריכים:	
0.00 ₪	87.59	0.00	407.45	407.45	פסגה	777
0.00 ₪	53.68	0.00	199.25	199.25	גבע	778
0.00 ₪	33.94	0.00	1,002.15	1,002.15	שפל	779

סה"כ לדייר:

שיא ביקוש	סה"כ	שפל	גבע	פסגה
	0.00	0.00	0.00	0.00
	0.00 ₪	0.00 ₪	0.00 ₪	0.00 ₪

סה"כ צריכה
 סה"כ לתשלום

211.60 ₪	תשלום קבוע	
0.00 ₪	תשלום עבור גודל חיבור ב-KVA (0x0)	
211.60 ₪	סה"כ לתשלום	לא כולל מע"מ

03/02/22 תאריך הפקה:
 31/01/22 תאריך קריאה נוכחית:
 01/01/22 תאריך קריאה קודמת:

שם דייר: מלדיני
 שם אתר: קניון אבנת

לקוח/ה נכבד/ה, אנו מתכבדים להגיש את חישוב צריכת החשמל לתקופה 01/01/22 - 31/01/22:

מלדיני - 3 - 16048039(0x0)

סוג תעריף	סוג צריכה	קריאה קודמת	קריאה נוכחית	סה"כ צריכה בקוט"ש	מחיר לקוט"ש בא"ג	סה"כ לתשלום
פרטי חשבון עבור תאריכים:			01/01/22	31/01/22		
777	פסגה	12,552.25	13,364.40	812.15	87.59	711.36 ₪
778	גבע	5,439.25	5,531.45	92.20	53.68	49.49 ₪
779	שפל	4,458.55	5,657.25	1,198.70	33.94	406.84 ₪

חלק יחסי מצריכת חשמל מגדלי קירור

סוג תעריף	סוג צריכה	קריאה קודמת	קריאה נוכחית	סה"כ צריכה בקוט"ש	מחיר לקוט"ש בא"ג	סה"כ לתשלום
פרטי חשבון עבור תאריכים:			01/01/22	31/01/22		
777	פסגה			148.726	87.59	130.27 ₪
778	גבע			23.958	53.68	12.86 ₪
779	שפל			269.099	33.94	91.33 ₪

סה"כ לדירה:

פסגה	גבע	שפל	סה"כ	שיא ביקוש
960.88	116.16	1,467.80	2,544.83	10.47
₪ 841.63	₪ 62.35	₪ 498.17	₪ 1,402.16	

סה"כ צריכה
 סה"כ לתשלום

211.60 ₪	תשלום קבוע	
0.00 ₪	תשלום עבור גודל חיבור בKVA (0x0)	
1,613.76 ₪	סה"כ לתשלום	לא כולל מע"מ

התפלגות חיוב בש"ח לפי תע"ז

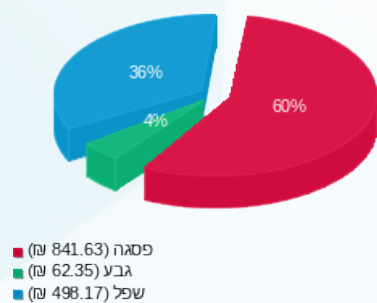

הסטוריית צריכה בקוט"ש

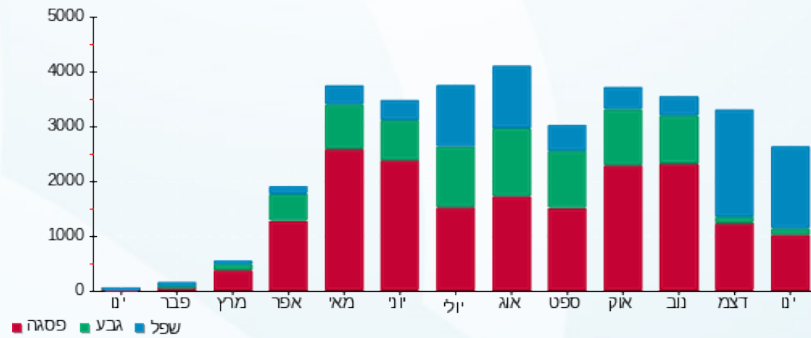



03/02/22

תאריך הפקדה:

שם דייר: מסטר קורן

31/01/22

תאריך קריאה נוכחית:

שם אתר: קניון אבנת

01/01/22

תאריך קריאה קודמת:

לקוח/ה נכבד/ה, אנו מתכבדים להגיש את חישוב צריכת החשמל לתקופה 01/01/22 - 31/01/22:

מסטר קורן - 4 - 16048038 (3x25)

סוג תעריף	סוג צריכה	קריאה קודמת	קריאה נוכחית	סה"כ צריכה בקוט"ש	מחיר לקוט"ש בא"ג	סה"כ לתשלום
פרטי חשבון עבור תאריכים:						
777	פסגה	01/01/22	31/01/22	0.35	87.59	0.31 ₪
778	גבע	12,464.55	12,466.45	1.90	53.68	1.02 ₪
779	שפל	13,161.70	13,177.35	15.65	33.94	5.31 ₪

סה"כ לדייר:

פסגה	גבע	שפל	סה"כ	שיא ביקוש
0.35	1.90	15.65	17.90	0.64
0.31 ₪	1.02 ₪	5.31 ₪	6.64 ₪	

סה"כ צריכה

סה"כ לתשלום

211.60 ₪	תשלום קבוע	
4.72 ₪	תשלום עבור גודל חיבור בKVA (3x25)	
222.96 ₪	סה"כ לתשלום	לא כולל מע"מ

התפלגות חיוב בש"ח לפי תעו"ז

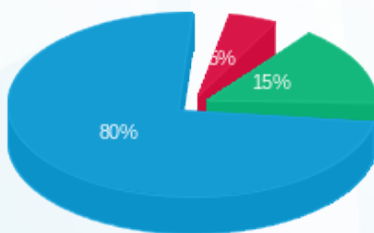

- פסגה (0.31 ₪) - 80%
- גבע (1.02 ₪) - 15%
- שפל (5.31 ₪) - 5%

הסטוריית צריכה בקוט"ש

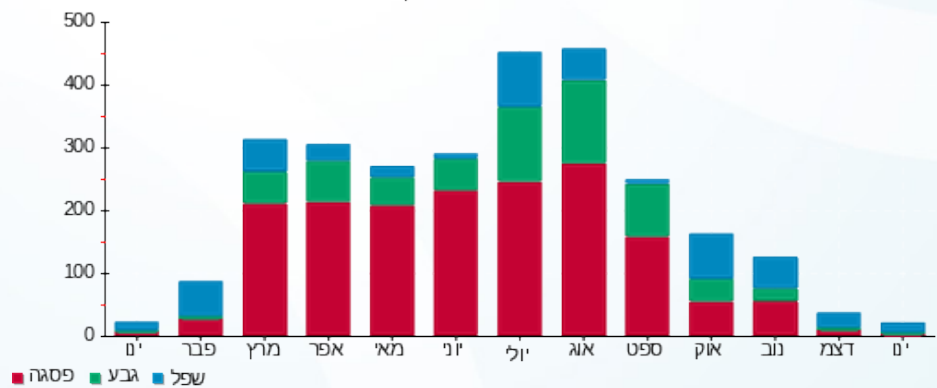



03/02/22

תאריך הפקדה:

שם דייר: מעלית 17

31/01/22

תאריך קריאה נוכחית:

שם אתר: קניון אבנת

01/01/22

תאריך קריאה קודמת:

לקוח/ה נכבד/ה, אנו מתכבדים להגיש את חישוב צריכת החשמל לתקופה 01/01/22 - 31/01/22:

מעלית 17 - 1 - 16092245 (0x0)

סוג תעריף	סוג צריכה	קריאה קודמת	קריאה נוכחית	סה"כ צריכה בקוט"ש	מחיר לקוט"ש בא"ג	סה"כ לתשלום
פרטי חשבון עבור תאריכים:						
777	פסגה	01/01/22	31/01/22	37.15	87.59	32.54 ₪
778	גבע	1,109.90	1,122.05	12.15	53.68	6.52 ₪
779	שפל	5,119.60	5,227.45	107.85	33.94	36.60 ₪

סה"כ לדייר:

פסגה	גבע	שפל	סה"כ	שיא ביקוש
37.15	12.15	107.85	157.15	65.64
32.54 ₪	6.52 ₪	36.60 ₪	75.67 ₪	

סה"כ צריכה

סה"כ לתשלום

211.60 ₪	תשלום קבוע	
0.00 ₪	תשלום עבור גודל חיבור בKVA (0x0)	
287.27 ₪	סה"כ לתשלום	לא כולל מע"מ

התפלגות חיוב בש"ח לפי תע"ז

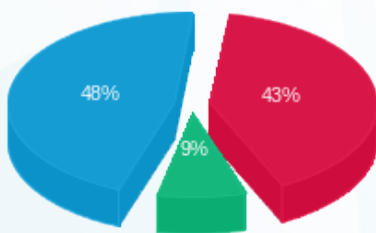

- פסגה (32.54 ₪) 48%
- גבע (6.52 ₪) 9%
- שפל (36.60 ₪) 43%

הסטוריית צריכה בקוט"ש

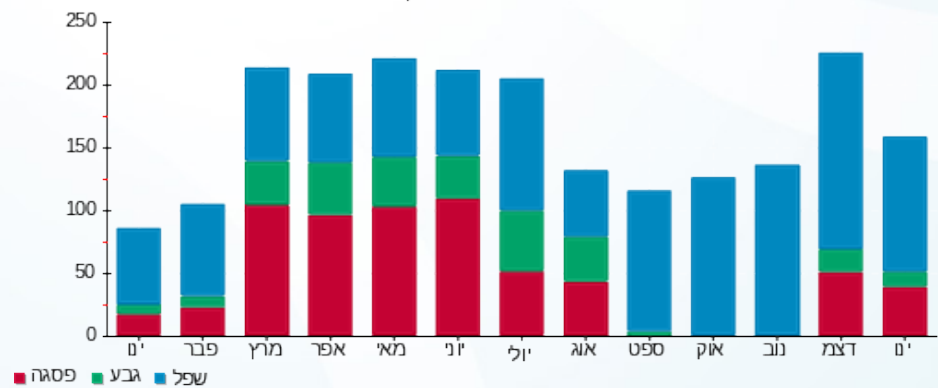



03/02/22

תאריך הפקדה:

שם דייר: מעלית 18

31/01/22

תאריך קריאה נוכחית:

שם אתר: קניון אבנת

01/01/22

תאריך קריאה קודמת:

לקוח/ה נכבד/ה, אנו מתכבדים להגיש את חישוב צריכת החשמל לתקופה 01/01/22 - 31/01/22:

מעלית 18 - 2 - 16092245 (0x0)

סוג תעריף	סוג צריכה	קריאה קודמת	קריאה נוכחית	סה"כ צריכה בקוט"ש	מחיר לקוט"ש בא"ג	סה"כ לתשלום
פרטי חשבון עבור תאריכים:						
777	פסגה	01/01/22	31/01/22	33.50	87.59	2,050.05
778	גבע	952.75	962.75	10.00	53.68	2,083.55
779	שפל	3,978.50	4,074.30	95.80	33.94	3,978.50

סה"כ לדייר:

פסגה	גבע	שפל	סה"כ	שיא ביקוש
33.50	10.00	95.80	139.30	98.18
29.34 ₪	5.37 ₪	32.51 ₪	67.23 ₪	

סה"כ צריכה

סה"כ לתשלום

211.60 ₪	תשלום קבוע	
0.00 ₪	תשלום עבור גודל חיבור בKVA (0x0)	
278.83 ₪	סה"כ לתשלום	לא כולל מע"מ

התפלגות חיוב בש"ח לפי תעו"ז

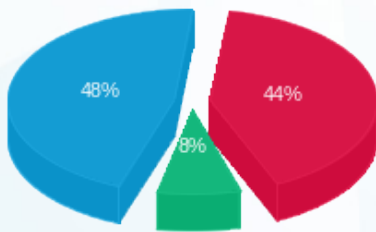

- פסגה (29.34 ₪)
- גבע (5.37 ₪)
- שפל (32.51 ₪)

הסטוריית צריכה בקוט"ש

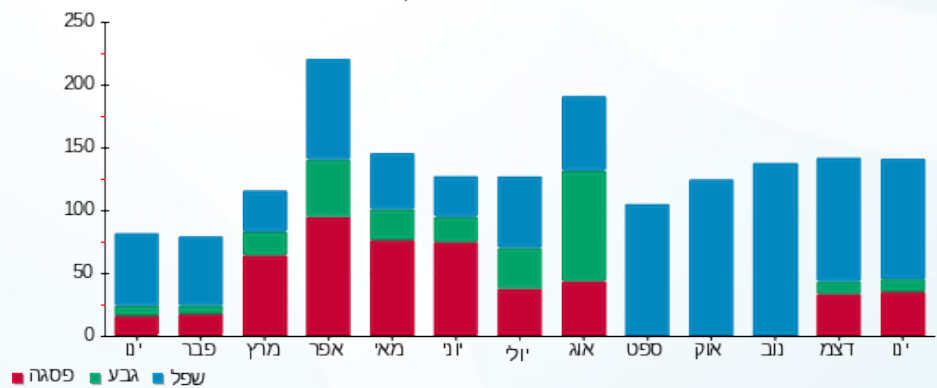

03/02/22 תאריך הפקדה:
 31/01/22 תאריך קריאה נוכחית:
 01/01/22 תאריך קריאה קודמת:

שם דייר: משאבות ספרינקלים
 שם אתר: קניון אבנת

לקוח/ה נכבד/ה, אנו מתכבדים להגיש את חישוב צריכת החשמל לתקופה 01/01/22 - 31/01/22:

משאבות - 2 - 15129234 (0x0)

סוג תעריף	סוג צריכה	קריאה קודמת	קריאה נוכחית	סה"כ צריכה בקוט"ש	מחיר לקוט"ש בא"ג	סה"כ לתשלום
פרטי חשבון עבור תאריכים:						
777	פסגה	01/01/22	31/01/22	0.00	87.59	0.00 ₪
778	גבע	1,557.60	1,557.60	0.00	53.68	0.00 ₪
779	שפל	4,756.00	4,824.00	68.00	33.94	23.08 ₪

סה"כ לדייר:

פסגה	גבע	שפל	סה"כ	שיא ביקוש
0.00	0.00	68.00	68.00	51.92
0.00 ₪	0.00 ₪	23.08 ₪	23.08 ₪	

סה"כ צריכה
 סה"כ לתשלום

211.60 ₪	תשלום קבוע	
0.00 ₪	תשלום עבור גודל חיבור בKVA (0x0)	
234.68 ₪	סה"כ לתשלום	לא כולל מע"מ

התפלגות חיוב בש"ח לפי תעו"ז

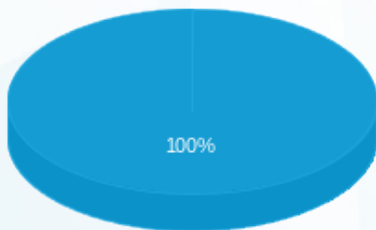

פסגה (0.00 ₪)
 גבע (0.00 ₪)
 שפל (23.08 ₪)

הסטוריית צריכה בקוט"ש

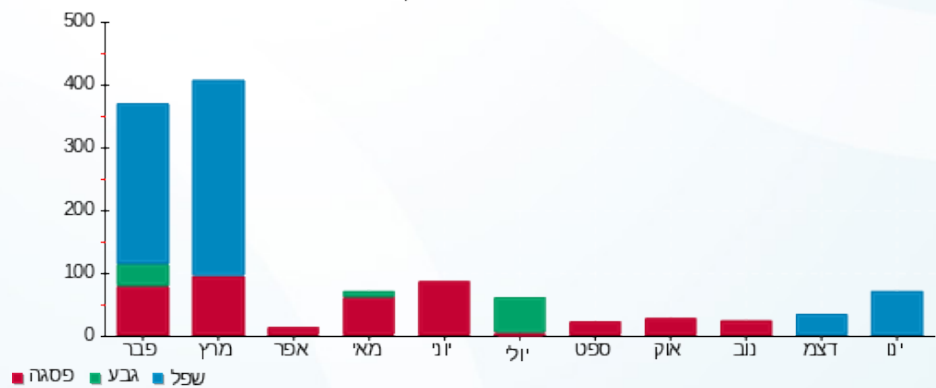



03/02/22

תאריך הפקדה:

שם דייר: משרד מוקד אמון

31/01/22

תאריך קריאה נוכחית:

שם אתר: קניון אבנת

01/01/22

תאריך קריאה קודמת:

לקוח/ה נכבד/ה, אנו מתכבדים להגיש את חישוב צריכת החשמל לתקופה 01/01/22 - 31/01/22:

משרד מוקד אמון - 1 - 00024309 (0x0)

סוג תעריף	סוג צריכה	קריאה קודמת	קריאה נוכחית	סה"כ צריכה בקוט"ש	מחיר לקוט"ש בא"ג	סה"כ לתשלום
פרטי חשבון עבור תאריכים:						
777	פסגה	01/01/22	31/01/22	108.22	87.59	94.79 ₪
778	גבע	69,498.25	69,566.95	68.70	53.68	36.88 ₪
779	שפל	147,180.43	147,650.64	470.21	33.94	159.59 ₪

סה"כ לדייר:

פסגה	גבע	שפל	סה"כ	שיא ביקוש
108.22	68.70	470.21	647.13	5.90
94.79 ₪	36.88 ₪	159.59 ₪	291.26 ₪	

סה"כ צריכה

סה"כ לתשלום

211.60 ₪	תשלום קבוע	
0.00 ₪	תשלום עבור גודל חיבור בKVA (0x0)	
502.86 ₪	סה"כ לתשלום	לא כולל מע"מ

התפלגות חיוב בש"ח לפי תעו"ז

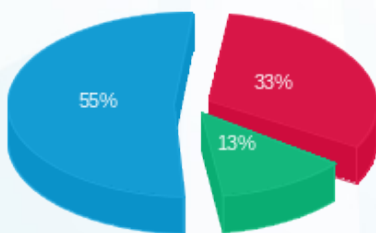

- פסגה (94.79 ₪)
- גבע (36.88 ₪)
- שפל (159.59 ₪)

הסטוריית צריכה בקוט"ש

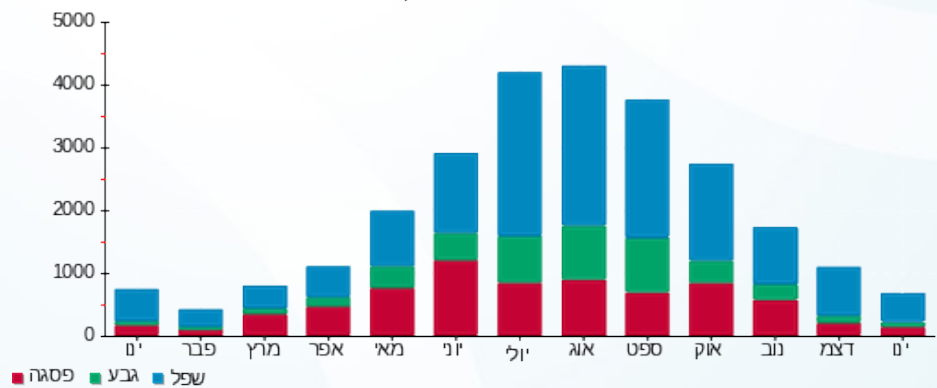

03/02/22 תאריך הפקה:
 31/01/22 תאריך קריאה נוכחית:
 01/01/22 תאריך קריאה קודמת:

שם דייר: נאוטיקה/טימברלנד (3-252)
 שם אתר: קניון אבנת

לקוח/ה נכבד/ה, אנו מתכבדים להגיש את חישוב צריכת החשמל לתקופה 01/01/22 - 31/01/22:

נאוטיקה - 2 - 16048038 (3x63)

סוג תעריף	סוג צריכה	קריאה קודמת	קריאה נוכחית	סה"כ צריכה בקוט"ש	מחיר לקוט"ש בא"ג	סה"כ לתשלום
פרטי חשבון עבור תאריכים:			01/01/22	31/01/22		
777	פסגה	111,446.90	112,289.90	843.00	87.59	738.38 ₪
778	גבע	43,173.10	43,281.90	108.80	53.68	58.40 ₪
779	שפל	51,101.10	52,365.20	1,264.10	33.94	429.04 ₪

חלק יחסי מצריכת חשמל למגדלי קירור

סוג תעריף	סוג צריכה	קריאה קודמת	קריאה נוכחית	סה"כ צריכה בקוט"ש	מחיר לקוט"ש בא"ג	סה"כ לתשלום
פרטי חשבון עבור תאריכים:			01/01/22	31/01/22		
777	פסגה			300.285	87.59	263.02 ₪
778	גבע			48.372	53.68	25.97 ₪
779	שפל			543.324	33.94	184.40 ₪

סה"כ לדייר:

פסגה	גבע	שפל	סה"כ	שיא ביקוש
1,143.28	157.17	1,807.42	3,107.88	8.20
₪ 1,001.40	₪ 84.37	₪ 613.44	₪ 1,699.21	

סה"כ צריכה
 סה"כ לתשלום

211.60 ₪	תשלום קבוע	
11.89 ₪	תשלום עבור גודל חיבור בKVA (3x63)	
1,922.70 ₪	סה"כ לתשלום	לא כולל מע"מ

התפלגות חיוב בש"ח לפי תע"ז

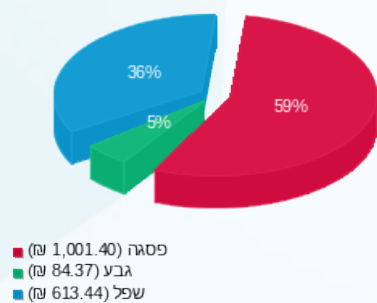

הסטוריית צריכה בקוט"ש

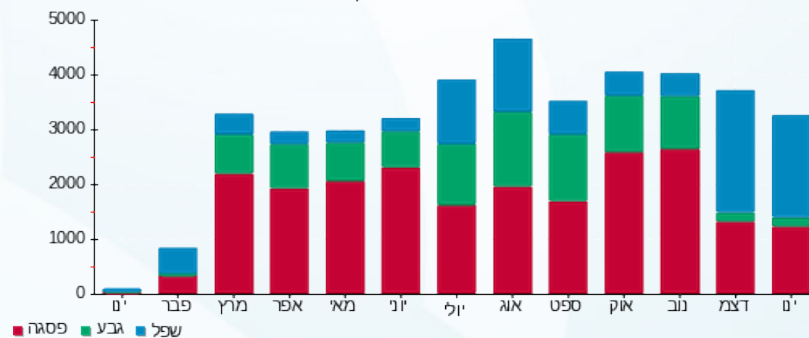

03/02/22 תאריך הפקה:
 31/01/22 תאריך קריאה נוכחית:
 01/01/22 תאריך קריאה קודמת:

שם דייר: נטורפיל
 שם אתר: קניון אבנת

לקוח/ה נכבד/ה, אנו מתכבדים להגיש את חישוב צריכת החשמל לתקופה 01/01/22 - 31/01/22:

נטורפיל - 8 - 00024326 (3x25)

סה"כ לתשלום	מחיר לקוט"ש בא"ג	סה"כ צריכה בקוט"ש	קריאה נוכחית	קריאה קודמת	סוג צריכה	סוג תעריף
			31/01/22	01/01/22		פרטי חשבון עבור תאריכים:
21.73 ₪	87.59	24.81	67,358.14	67,333.33	פסגה	777
6.56 ₪	53.68	12.22	25,363.19	25,350.97	גבע	778
31.54 ₪	33.94	92.94	35,550.87	35,457.93	שפל	779

סה"כ לדייר:

שיא ביקוש	סה"כ	שפל	גבע	פסגה
0.18	129.98	92.94	12.22	24.81
	59.84 ₪	31.54 ₪	6.56 ₪	21.73 ₪

סה"כ צריכה
 סה"כ לתשלום

0.00 ₪	תשלום קבוע	
4.72 ₪	תשלום עבור גודל חיבור בKVA (3x25)	
64.55 ₪	סה"כ לתשלום	לא כולל מע"מ

התפלגות חיוב בש"ח לפי תעו"ז

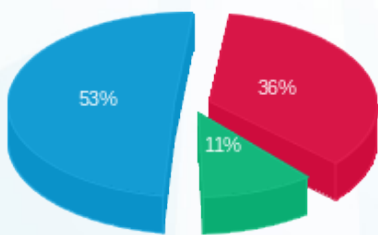

■ פסגה (21.73 ₪)
 ■ גבע (6.56 ₪)
 ■ שפל (31.54 ₪)

הסטוריית צריכה בקוט"ש

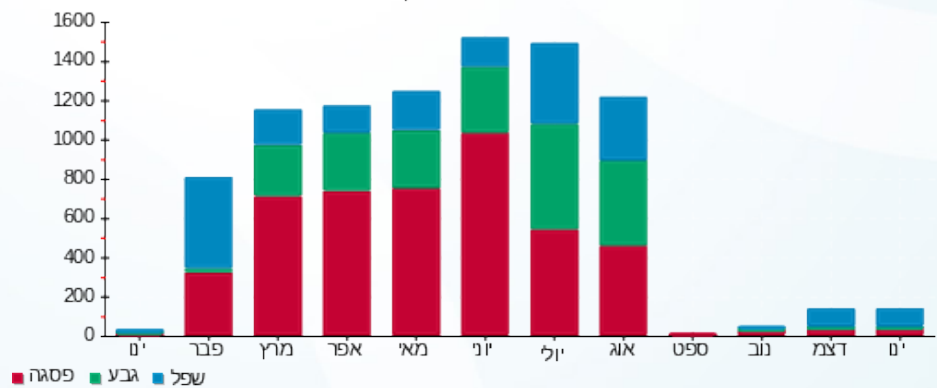



03/02/22

תאריך הפקדה:

שם דייר: סבן סבנטין

31/01/22

תאריך קריאה נוכחית:

שם אתר: קניון אבנת

01/01/22

תאריך קריאה קודמת:

לקוח/ה נכבד/ה, אנו מתכבדים להגיש את חישוב צריכת החשמל לתקופה 01/01/22 - 31/01/22:

סבן סבנטין - 1 - 17312829 (0x0)

סוג תעריף	סוג צריכה	קריאה קודמת	קריאה נוכחית	סה"כ צריכה בקוט"ש	מחיר לקוט"ש בא"ג	סה"כ לתשלום
פרטי חשבון עבור תאריכים:						
777	פסגה	01/01/22	31/01/22	389.00	87.59	340.73 ₪
778	גבע	2,264.00	2,569.00	305.00	53.68	163.72 ₪
779	שפל	3,353.00	3,820.00	467.00	33.94	158.50 ₪

סה"כ לדייר:

פסגה	גבע	שפל	סה"כ	שיא ביקוש
389.00	305.00	467.00	1,161.00	10.47
340.73 ₪	163.72 ₪	158.50 ₪	662.95 ₪	

סה"כ צריכה

סה"כ לתשלום

211.60 ₪	תשלום קבוע	
0.00 ₪	תשלום עבור גודל חיבור בKVA (0x0)	
874.55 ₪	סה"כ לתשלום	לא כולל מע"מ

התפלגות חיוב בש"ח לפי תעו"ז

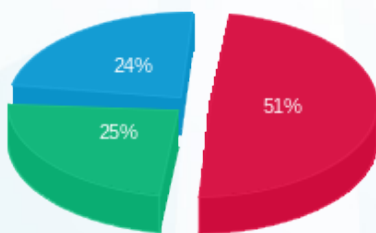

- פסגה (340.73 ₪) - 51%
- גבע (163.72 ₪) - 25%
- שפל (158.50 ₪) - 24%

הסטוריית צריכה בקוט"ש

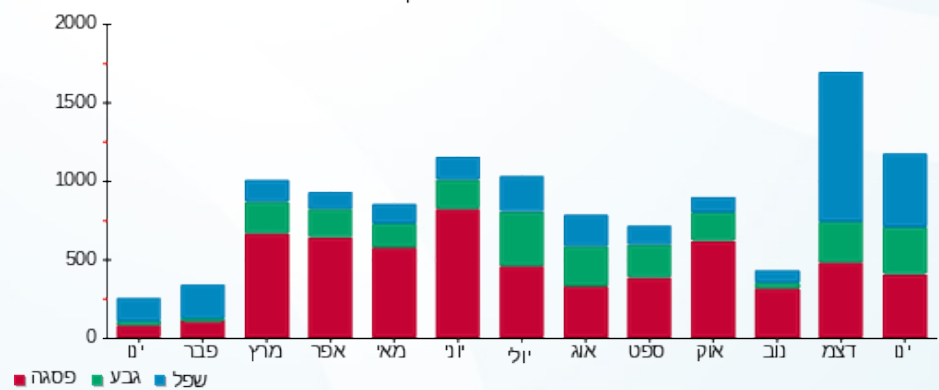



03/02/22

תאריך הפקה:

שם דייר: סופר קופיקס

31/01/22

תאריך קריאה נוכחית:

שם אתר: קניון אבנת

01/01/22

תאריך קריאה קודמת:

לקוח/ה נכבד/ה, אנו מתכבדים להגיש את חישוב צריכת החשמל לתקופה 01/01/22 - 31/01/22:

סופר קופיקס - 5 - 00023916(0x0)

סוג תעריף	סוג צריכה	קריאה קודמת	קריאה נוכחית	סה"כ צריכה בקוט"ש	מחיר לקוט"ש בא"ג	סה"כ לתשלום
פרטי חשבון עבור תאריכים:						
777	פסגה	01/01/22	31/01/22	457.51	87.59	400.73 ₪
778	גבע	113,486.85	113,567.89	81.04	53.68	43.50 ₪
779	שפל	172,865.14	173,722.36	857.22	33.94	290.94 ₪

חלק יחסי מצריכת חשמל מגדלי קירור

סוג תעריף	סוג צריכה	קריאה קודמת	קריאה נוכחית	סה"כ צריכה בקוט"ש	מחיר לקוט"ש בא"ג	סה"כ לתשלום
פרטי חשבון עבור תאריכים:						
777	פסגה	01/01/22	31/01/22	283.287	87.59	248.13 ₪
778	גבע	45.634	45.634	53.68	24.50	24.50 ₪
779	שפל	512.569	512.569	33.94	173.97	173.97 ₪

סה"כ לדייר:

פסגה	גבע	שפל	סה"כ	שיא ביקוש
740.79	126.67	1,369.79	2,237.25	5.49
₪ 648.86	₪ 68.00	₪ 464.91	₪ 1,181.77	

סה"כ צריכה

סה"כ לתשלום

211.60 ₪	תשלום קבוע	
0.00 ₪	תשלום עבור גודל חיבור בKVA (0x0)	
1,393.37 ₪	סה"כ לתשלום	לא כולל מע"מ

התפלגות חיוב בש"ח לפי תע"ז

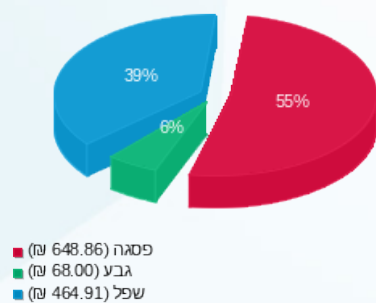

הסטוריית צריכה בקוט"ש

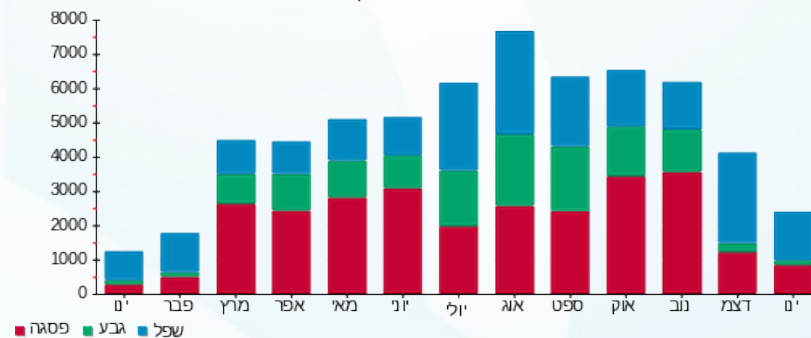



03/02/22 תאריך הפקה:
 31/01/22 תאריך קריאה נוכחית:
 01/01/22 תאריך קריאה קודמת:

שם דייר: סקיצרס - 207-1
 שם אתר: קניון אבנת

לקוח/ה נכבד/ה, אנו מתכבדים להגיש את חישוב צריכת החשמל לתקופה 01/01/22 - 31/01/22:

סקיצרס - 3 - 81011813 (3x50)

סוג תעריף	סוג צריכה	קריאה קודמת	קריאה נוכחית	סה"כ צריכה בקוט"ש	מחיר לקוט"ש בא"ג	סה"כ לתשלום
		01/01/22	31/01/22			
777	פסגה	846,825.88	848,407.27	1,581.38	87.59	1,385.13 ₪
778	גבע	362,961.62	363,130.11	168.50	53.68	90.45 ₪
779	שפל	508,200.12	510,864.74	2,664.62	33.94	904.37 ₪

סה"כ לדייר:

פסגה	גבע	שפל	סה"כ	שיא ביקוש
1,581.38	168.50	2,664.62	4,414.50	16.38
1,385.13 ₪	90.45 ₪	904.37 ₪	2,379.95 ₪	

סה"כ צריכה
 סה"כ לתשלום

211.60 ₪	תשלום קבוע	
9.44 ₪	תשלום עבור גודל חיבור בKVA (3x50)	
2,600.99 ₪	סה"כ לתשלום	לא כולל מע"מ

התפלגות חיוב בש"ח לפי תעו"ז

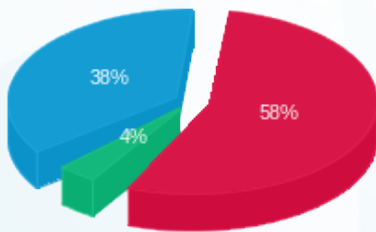

■ פסגה (1,385.13 ₪)
 ■ גבע (90.45 ₪)
 ■ שפל (904.37 ₪)

הסטוריית צריכה בקוט"ש

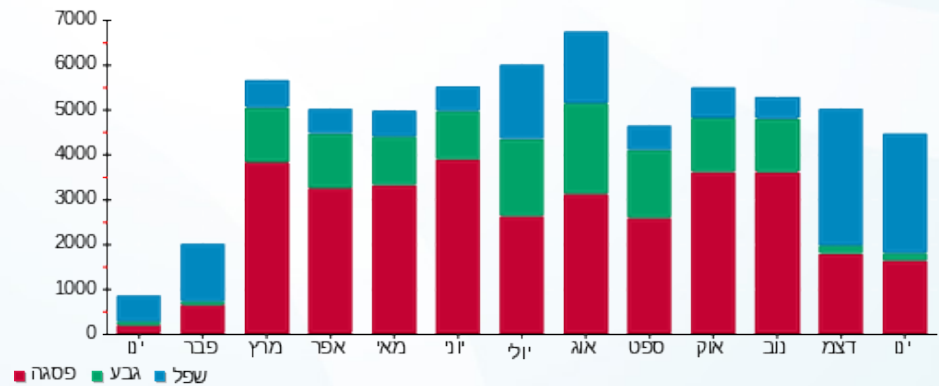

■ פסגה ■ גבע ■ שפל



03/02/22 תאריך הפקה:
 31/01/22 תאריך קריאה נוכחית:
 01/01/22 תאריך קריאה קודמת:

שם דייר: פוט לוקר 2
 שם אתר: קניון אבנת

לקוח/ה נכבד/ה, אנו מתכבדים להגיש את חישוב צריכת החשמל לתקופה 01/01/22 - 31/01/22:

פוט לוקר 2 - 4 - 81018431 (3x125)

סוג תעריף	סוג צריכה	קריאה קודמת	קריאה נוכחית	סה"כ צריכה בקוט"ש	מחיר לקוט"ש בא"ג	סה"כ לתשלום
			01/01/22	31/01/22	פרטי חשבון עבור תאריכים:	
777	פסגה	765,392.50	770,214.90	4,822.40	87.59	4,223.94 ₪
778	גבע	310,869.40	311,518.10	648.70	53.68	348.22 ₪
779	שפל	402,138.80	409,771.30	7,632.50	33.94	2,590.47 ₪

חלק יחסי מצריכת חשמל מגדלי קירור

סוג תעריף	סוג צריכה	קריאה קודמת	קריאה נוכחית	סה"כ צריכה בקוט"ש	מחיר לקוט"ש בא"ג	סה"כ לתשלום
			01/01/22	31/01/22	פרטי חשבון עבור תאריכים:	
777	פסגה			651.561	87.59	570.70 ₪
778	גבע			104.958	53.68	56.34 ₪
779	שפל			1,178.910	33.94	400.12 ₪

סה"כ לדירה:

פסגה	גבע	שפל	סה"כ	שיא ביקוש
5,473.96	753.66	8,811.41	15,039.03	52.20
₪ 4,794.64	₪ 404.56	₪ 2,990.59	₪ 8,189.80	

סה"כ צריכה
 סה"כ לתשלום

211.60 ₪	תשלום קבוע	
23.59 ₪	תשלום עבור גודל חיבור בKVA (3x125)	
8,424.99 ₪	סה"כ לתשלום	לא כולל מע"מ

התפלגות חיוב בש"ח לפי תע"ז

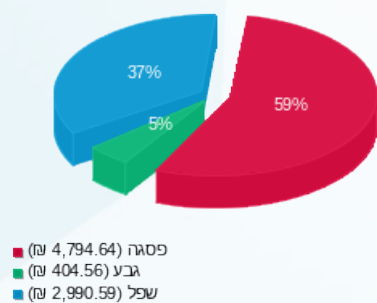

הסטוריית צריכה בקוט"ש

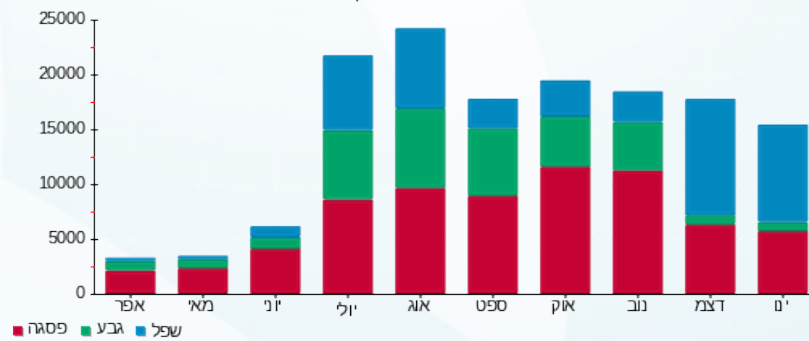



03/02/22

תאריך הפקדה:

שם דייר: פמינה
שם אתר: קניון אבנת

31/01/22

תאריך קריאה נוכחית:

01/01/22

תאריך קריאה קודמת:

לקוח/ה נכבד/ה, אנו מתכבדים להגיש את חישוב צריכת החשמל לתקופה 01/01/22 - 31/01/22:

פמינה - 8 - 81034859(0x0)

סוג תעריף	סוג צריכה	קריאה קודמת	קריאה נוכחית	סה"כ צריכה בקוט"ש	מחיר לקוט"ש בא"ג	סה"כ לתשלום
			01/01/22	31/01/22	פרטי חשבון עבור תאריכים:	
777	פסגה	116,575.90	116,960.00	384.10	87.59	336.43 ₪
778	גבע	43,905.70	43,971.20	65.50	53.68	35.16 ₪
779	שפל	61,307.80	61,928.80	621.00	33.94	210.77 ₪

חלק יחסי מצריכת חשמל מגדלי קירור

סוג תעריף	סוג צריכה	קריאה קודמת	קריאה נוכחית	סה"כ צריכה בקוט"ש	מחיר לקוט"ש בא"ג	סה"כ לתשלום
			01/01/22	31/01/22	פרטי חשבון עבור תאריכים:	
777	פסגה			94.901	87.59	83.12 ₪
778	גבע			15.287	53.68	8.21 ₪
779	שפל			171.711	33.94	58.28 ₪

סה"כ לדייר:

פסגה	גבע	שפל	סה"כ	שיא ביקוש
479.00	80.79	792.71	1,352.50	7.60
₪ 419.56	₪ 43.37	₪ 269.05	₪ 731.97	

סה"כ צריכה
סה"כ לתשלום

211.60 ₪	תשלום קבוע	
0.00 ₪	תשלום עבור גודל חיבור בKVA (0x0)	
943.57 ₪	סה"כ לתשלום	לא כולל מע"מ

התפלגות חיוב בש"ח לפי תע"ז

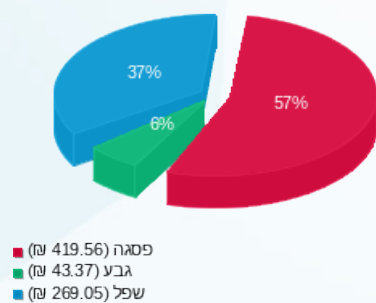

הסטוריית צריכה בקוט"ש

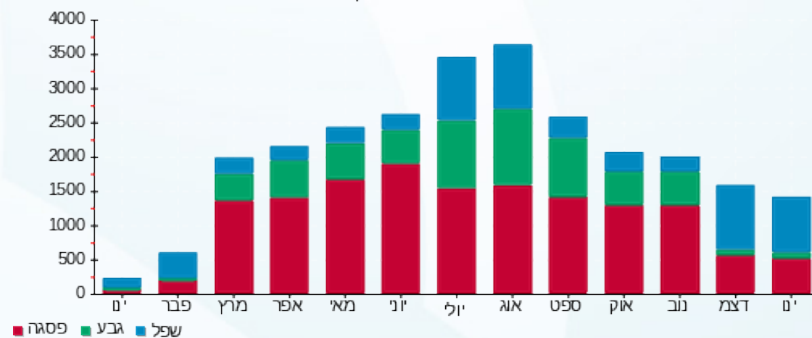

03/02/22

תאריך הפקה:

שם דייר: פנוי 12- 167.1 רכזת מירס 24803-03

31/01/22

תאריך קריאה נוכחית:

שם אתר: קניון אבנת

01/01/22

תאריך קריאה קודמת:

לקוח/ה נכבד/ה, אנו מתכבדים להגיש את חישוב צריכת החשמל לתקופה **01/01/22 - 31/01/22**:

פנוי 12- 167.1 רכזת מירס 24803-03 - 3 (0x0)00024803

סוג תעריף	סוג צריכה	קריאה קודמת	קריאה נוכחית	סה"כ צריכה בקוט"ש	מחיר לקוט"ש בא"ג	סה"כ לתשלום
פרטי חשבון עבור תאריכים:						
777	פסגה	01/01/22	31/01/22	9.17	87.59	8.03 ₪
778	גבע	13,255.75	13,259.78	4.03	53.68	2.16 ₪
779	שפל	39,770.69	39,808.58	37.89	33.94	12.86 ₪

סה"כ לדייר:

פסגה	גבע	שפל	סה"כ	שיא ביקוש
9.17	4.03	37.89	51.09	0.55
8.03 ₪	2.16 ₪	12.86 ₪	23.05 ₪	

סה"כ צריכה

סה"כ לתשלום

0.00 ₪	תשלום קבוע	
0.00 ₪	תשלום עבור גודל חיבור בKVA (0x0)	
23.05 ₪	סה"כ לתשלום	לא כולל מע"מ

התפלגות חיוב בש"ח לפי תע"ז

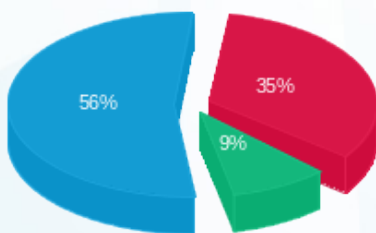

- פסגה (8.03 ₪)
- גבע (2.16 ₪)
- שפל (12.86 ₪)

הסטוריית צריכה בקוט"ש

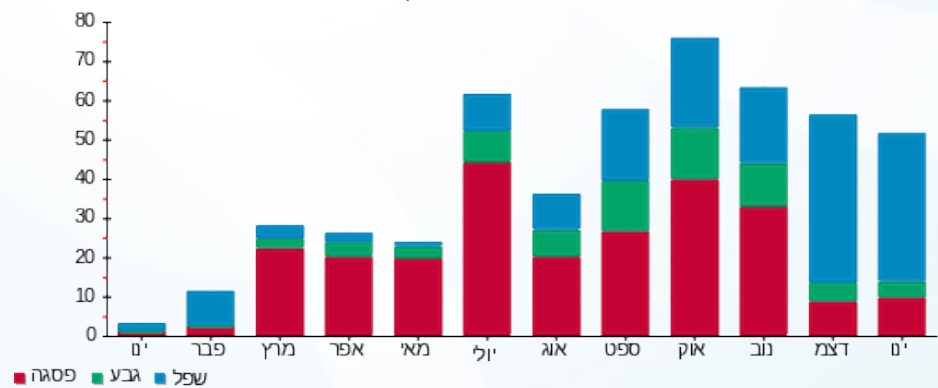



03/02/22

תאריך הפקה:

שם דייר: פנוי - מחסן מקס ברנר

31/01/22

תאריך קריאה נוכחית:

שם אתר: קניון אבנת

01/01/22

תאריך קריאה קודמת:

לקוח/ה נכבד/ה, אנו מתכבדים להגיש את חישוב צריכת החשמל לתקופה 01/01/22 - 31/01/22:

מחסן מקס ברנר - 3 - 16092235 (0x0)

סוג תעריף	סוג צריכה	קריאה קודמת	קריאה נוכחית	סה"כ צריכה בקוט"ש	מחיר לקוט"ש בא"ג	סה"כ לתשלום
פרטי חשבון עבור תאריכים:						
777	פסגה	01/01/22	31/01/22	38.30	87.59	33.55 ₪
778	גבע	1,583.20	1,601.05	17.85	53.68	9.58 ₪
779	שפל	5,455.35	5,594.15	138.80	33.94	47.11 ₪

סה"כ לדייר:

פסגה	גבע	שפל	סה"כ	שיא ביקוש
38.30	17.85	138.80	194.95	0.51
₪ 33.55	₪ 9.58	₪ 47.11	₪ 90.24	

סה"כ צריכה

סה"כ לתשלום

₪ 0.00	תשלום קבוע	
₪ 0.00	תשלום עבור גודל חיבור בKVA (0x0)	
₪ 90.24	סה"כ לתשלום	לא כולל מע"מ

התפלגות חיוב בש"ח לפי תע"ז

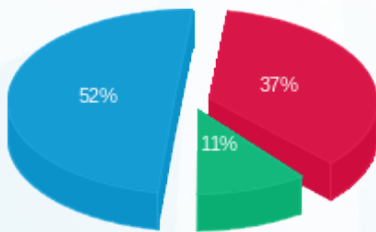

- פסגה (₪ 33.55) 52%
- גבע (₪ 9.58) 11%
- שפל (₪ 47.11) 37%

הסטוריית צריכה בקוט"ש

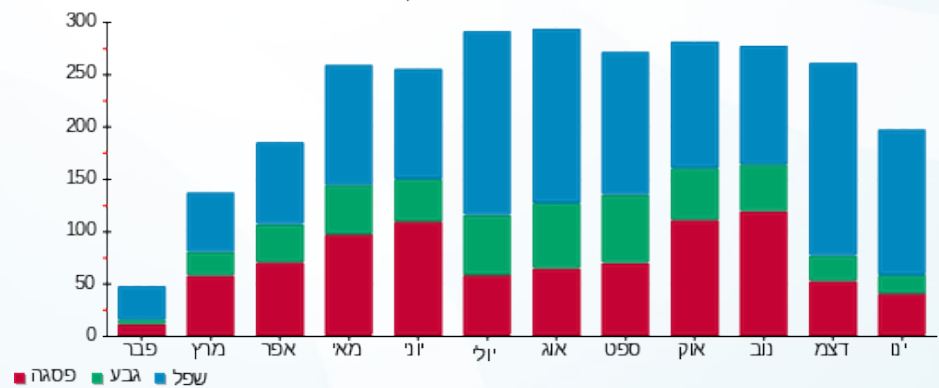

03/02/22 תאריך הפקה:
 31/01/22 תאריך קריאה נוכחית:
 01/01/22 תאריך קריאה קודמת:

שם דייר: פנוי - ניר ברוש - 81011867-6
 שם אתר: קניון אבנת

לקוח/ה נכבד/ה, אנו מתכבדים להגיש את חישוב צריכת החשמל לתקופה 01/01/22 - 31/01/22:

פנוי - ניר ברוש - 81011867-6 - 6 - 81011867(0x0)

סוג תעריף	סוג צריכה	קריאה קודמת	קריאה נוכחית	סה"כ צריכה בקוט"ש	מחיר לקוט"ש בא"ג	סה"כ לתשלום
פרטי חשבון עבור תאריכים:						
777	פסגה	01/01/22	31/01/22	0.00	87.59	0.00 ₪
778	גבע	26,169.25	26,169.25	0.00	53.68	0.00 ₪
779	שפל	65,056.54	65,056.54	0.00	33.94	0.00 ₪

סה"כ לדייר:

פסגה	גבע	שפל	סה"כ	שיא ביקוש
0.00	0.00	0.00	0.00	
0.00 ₪	0.00 ₪	0.00 ₪	0.00 ₪	

סה"כ צריכה
 סה"כ לתשלום

0.00 ₪	תשלום קבוע	
0.00 ₪	תשלום עבור גודל חיבור KVA ב(0x0)	
0.00 ₪	סה"כ לתשלום	לא כולל מע"מ

התפלגות חיוב בש"ח לפי תעו"ז

הסטוריית צריכה בקוט"ש

פסגה (0.00 ₪)
 גבע (0.00 ₪)
 שפל (0.00 ₪)

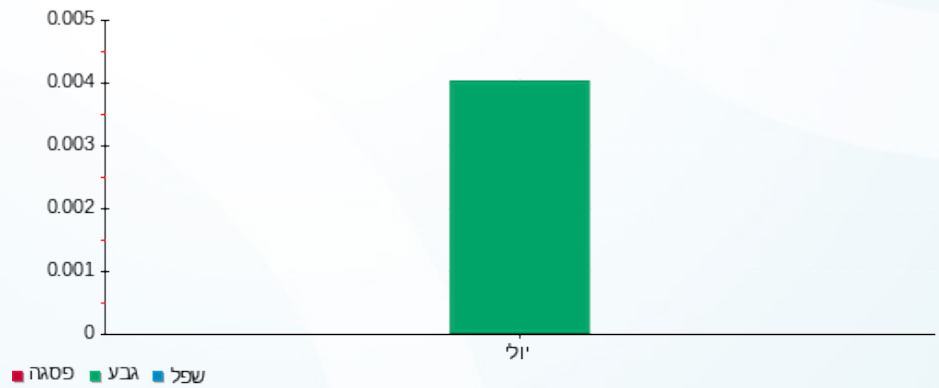



03/02/22 תאריך הפקדה:
 31/01/22 תאריך קריאה נוכחית:
 01/01/22 תאריך קריאה קודמת:

שם דייר: פנוי 11 - 266-שנטי 05-24326
 שם אתר: קניון אבנת

לקוח/ה נכבד/ה, אנו מתכבדים להגיש את חישוב צריכת החשמל לתקופה 01/01/22 - 31/01/22:

פנוי 11 - 266-שנטי - 5 - 00024326(0x0)

סה"כ לתשלום	מחיר לקוט"ש בא"ג	סה"כ צריכה בקוט"ש	קריאה נוכחית	קריאה קודמת	סוג צריכה	סוג תעריף
			31/01/22	01/01/22	פרטי חשבון עבור תאריכים:	
0.00 ₪	87.59	0.00	37,760.0010	37,760.0010	פסגה	777
0.00 ₪	53.68	0.00	25,406.57	25,406.57	גבע	778
0.00 ₪	33.94	0.00	42,042.36	42,042.36	שפל	779

סה"כ לדייר:

שיא ביקוש	סה"כ	שפל	גבע	פסגה
	0.00	0.00	0.00	0.00
	0.00 ₪	0.00 ₪	0.00 ₪	0.00 ₪

סה"כ צריכה

סה"כ לתשלום

0.00 ₪	תשלום קבוע	
0.00 ₪	תשלום עבור גודל חיבור בKVA (0x0)	
0.00 ₪	סה"כ לתשלום	לא כולל מע"מ



03/02/22 תאריך הפקדה:
 31/01/22 תאריך קריאה נוכחית:
 01/01/22 תאריך קריאה קודמת:

שם דייר: פנוי 160-2
 שם אתר: קניון אבנת

לקוח/ה נכבד/ה, אנו מתכבדים להגיש את חישוב צריכת החשמל לתקופה 01/01/22 - 31/01/22:

160-2 אינסטבלוק בע"מ - 7 - 00024307 (3x16)

סוג תעריף	סוג צריכה	קריאה קודמת	קריאה נוכחית	סה"כ צריכה בקוט"ש	מחיר לקוט"ש בא"ג	סה"כ לתשלום
פרטי חשבון עבור תאריכים:						
777	פסגה	01/01/22	31/01/22	88.10	87.59	77.17 ₪
778	גבע	17,930.58	17,938.88	8.30	53.68	4.45 ₪
779	שפל	19,003.89	19,137.83	133.94	33.94	45.46 ₪

סה"כ לדייר:

פסגה	גבע	שפל	סה"כ	שיא ביקוש
88.10	8.30	133.94	230.34	0.76
77.17 ₪	4.45 ₪	45.46 ₪	127.08 ₪	

סה"כ צריכה
 סה"כ לתשלום

0.00 ₪	תשלום קבוע	
3.02 ₪	תשלום עבור גודל חיבור בKVA (3x16)	
130.10 ₪	סה"כ לתשלום	לא כולל מע"מ

התפלגות חיוב בש"ח לפי תעו"ז

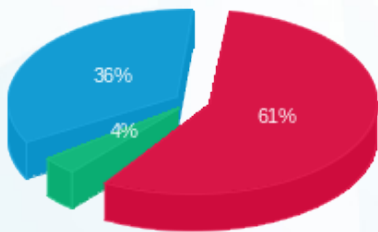

פסגה (77.17 ₪) ■
 גבע (4.45 ₪) ■
 שפל (45.46 ₪) ■

הסטוריית צריכה בקוט"ש

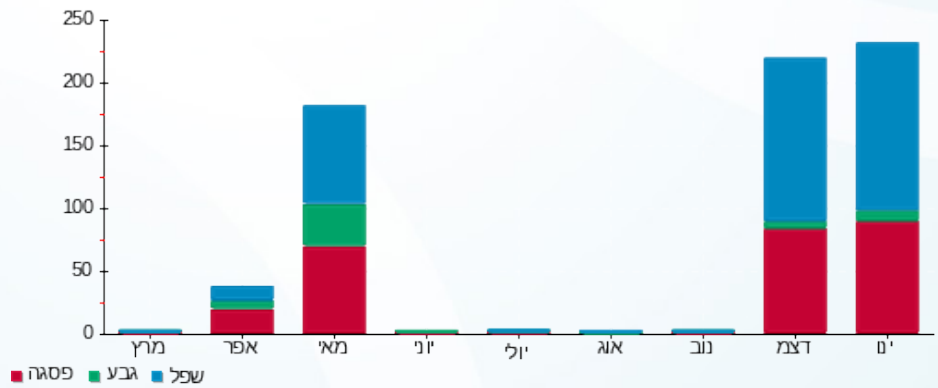

פסגה ■ גבע ■ שפל



03/02/22

תאריך הפקדה:

שם דייר: פנוי 7 121 - קרייזי ליין לשעבר 24306-08

31/01/22

תאריך קריאה נוכחית:

שם אתר: קניון אבנת

01/01/22

תאריך קריאה קודמת:

לקוח/ה נכבד/ה, אנו מתכבדים להגיש את חישוב צריכת החשמל לתקופה 01/01/22 - 31/01/22:

פנוי 7 121 - קרייזי ליין לשעבר - 8 - (0x0)00024306

סה"כ לתשלום	מחיר לקוט"ש בא"ג	סה"כ צריכה בקוט"ש	קריאה נוכחית	קריאה קודמת	סוג צריכה	סוג תעריף
			31/01/22	01/01/22	פרטי חשבון עבור תאריכים:	
₪ -0.29	87.59	-0.33	82,605.30	82,605.63	פסגה	777
₪ -0.09	53.68	-0.17	62,220.21	62,220.38	גבע	778
₪ -0.43	33.94	-1.27	27,614.35	27,615.62	שפל	779

סה"כ לדייר:

שיא ביקוש	סה"כ	שפל	גבע	פסגה
0.05	-1.77	-1.27	-0.17	-0.33
	₪ -0.81	₪ -0.43	₪ -0.09	₪ -0.29

סה"כ צריכה

סה"כ לתשלום

₪ 0.00	תשלום קבוע	
₪ 0.00	תשלום עבור גודל חיבור KVA (0x0)	
₪ -0.81	סה"כ לתשלום	לא כולל מע"מ



03/02/22 תאריך הפקה:
 31/01/22 תאריך קריאה נוכחית:
 01/01/22 תאריך קריאה קודמת:

שם דייר: פעלתון
 שם אתר: קניון אבנת

לקוח/ה נכבד/ה, אנו מתכבדים להגיש את חישוב צריכת החשמל לתקופה 01/01/22 - 31/01/22:

פעלתון - 1 - 16048039 (3x40)

סוג תעריף	סוג צריכה	קריאה קודמת	קריאה נוכחית	סה"כ צריכה בקוט"ש	מחיר לקוט"ש בא"ג	סה"כ לתשלום
פרטי חשבון עבור תאריכים:						
777	פסגה	01/01/22	31/01/22	118.90	87.59	104.14 ₪
778	גבע	27,072.20	27,085.20	13.00	53.68	6.98 ₪
779	שפל	39,959.80	40,091.00	131.20	33.94	44.53 ₪

סה"כ לדייר:

פסגה	גבע	שפל	סה"כ	שיא ביקוש
118.90	13.00	131.20	263.10	66.34
104.14 ₪	6.98 ₪	44.53 ₪	155.65 ₪	

סה"כ צריכה
 סה"כ לתשלום

211.60 ₪	תשלום קבוע	
7.55 ₪	תשלום עבור גודל חיבור בKVA (3x40)	
374.80 ₪	סה"כ לתשלום	לא כולל מע"מ

התפלגות חיוב בש"ח לפי תע"ז

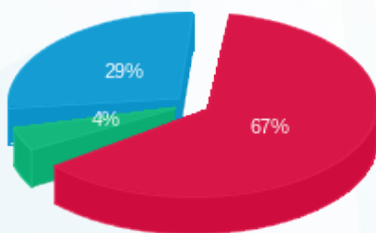

■ פסגה (104.14 ₪)
 ■ גבע (6.98 ₪)
 ■ שפל (44.53 ₪)

הסטוריית צריכה בקוט"ש

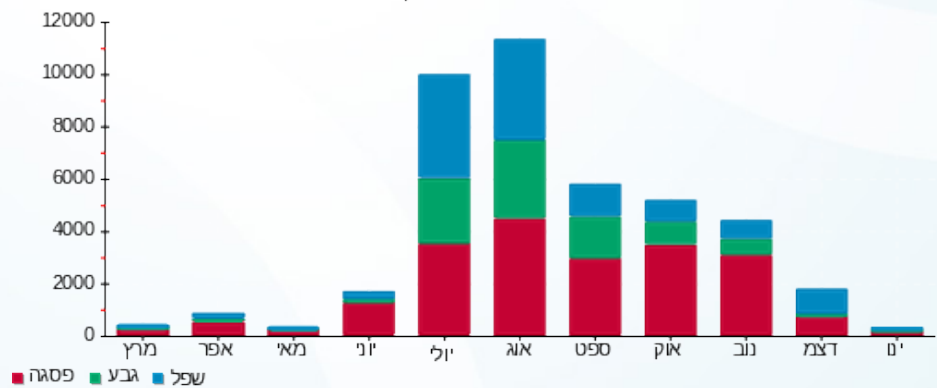

03/02/22

תאריך הפקה:

שם דייר: פרטנר חנות

31/01/22

תאריך קריאה נוכחית:

שם אתר: קניון אבנת

01/01/22

תאריך קריאה קודמת:

לקוח/ה נכבד/ה, אנו מתכבדים להגיש את חישוב צריכת החשמל לתקופה 01/01/22 - 31/01/22:

פרטנר חנות - 1 - 00013177 (3x40)

סוג תעריף	סוג צריכה	קריאה קודמת	קריאה נוכחית	סה"כ צריכה בקוט"ש	מחיר לקוט"ש בא"ג	סה"כ לתשלום
			31/01/22	01/01/22	פרטי חשבון עבור תאריכים:	
777	פסגה	126,578.43	127,151.60	573.18	87.59	502.05 ₪
778	גבע	50,851.07	51,038.81	187.74	53.68	100.78 ₪
779	שפל	79,015.22	80,600.70	1,585.48	33.94	538.11 ₪

חלק יחסי מצריכת חשמל מגדלי קירור

סוג תעריף	סוג צריכה	קריאה קודמת	קריאה נוכחית	סה"כ צריכה בקוט"ש	מחיר לקוט"ש בא"ג	סה"כ לתשלום
			31/01/22	01/01/22	פרטי חשבון עבור תאריכים:	
777	פסגה			35.411	87.59	31.02 ₪
778	גבע			5.704	53.68	3.06 ₪
779	שפל			64.071	33.94	21.75 ₪

סה"כ לדירה:

פסגה	גבע	שפל	סה"כ	שיא ביקוש
608.59	193.44	1,649.55	2,451.58	6.89
₪ 533.06	₪ 103.84	₪ 559.86	₪ 1,196.76	

סה"כ צריכה
סה"כ לתשלום

211.60 ₪	תשלום קבוע	
7.55 ₪	תשלום עבור גודל חיבור בKVA (3x40)	
1,415.91 ₪	סה"כ לתשלום	לא כולל מע"מ

התפלגות חיוב בש"ח לפי תע"ז

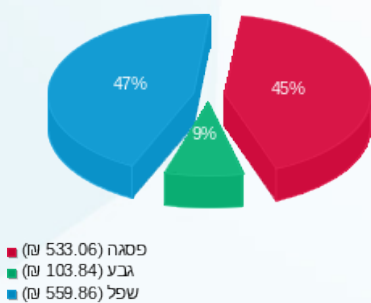

הסטוריית צריכה בקוט"ש

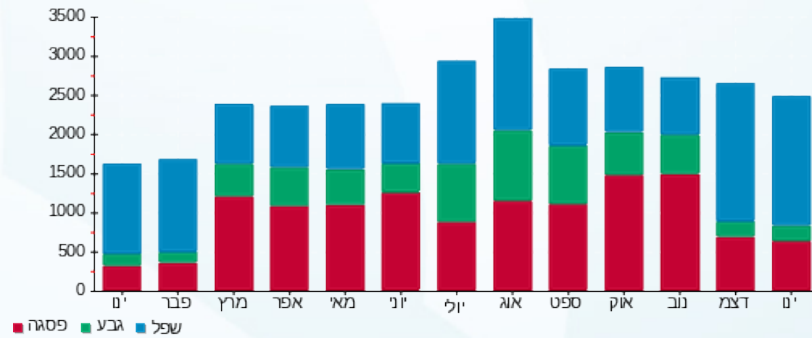



03/02/22

תאריך הפקדה:

שם דייר: ציבורי אגף חדש 3/3

31/01/22

תאריך קריאה נוכחית:

שם אתר: קניון אבנת

01/01/22

תאריך קריאה קודמת:

לקוח/ה נכבד/ה, אנו מתכבדים להגיש את חישוב צריכת החשמל לתקופה 01/01/22 - 31/01/22:

ציבורי אגף חדש 3/3 - 8 - 00025487(0x0)

סוג תעריף	סוג צריכה	קריאה קודמת	קריאה נוכחית	סה"כ צריכה בקוט"ש	מחיר לקוט"ש בא"ג	סה"כ לתשלום
פרטי חשבון עבור תאריכים:						
777	פסגה	01/01/22	31/01/22	1,112.54	87.59	974.48 ₪
778	גבע	138,160.44	138,508.25	347.81	53.68	186.70 ₪
779	שפל	216,281.13	219,259.36	2,978.23	33.94	1,010.81 ₪

סה"כ לדייר:

פסגה	גבע	שפל	סה"כ	שיא ביקוש
1,112.54	347.81	2,978.23	4,438.58	10.27
974.48 ₪	186.70 ₪	1,010.81 ₪	2,171.99 ₪	

סה"כ צריכה

סה"כ לתשלום

0.00 ₪	תשלום קבוע	
0.00 ₪	תשלום עבור גודל חיבור בKVA (0x0)	
2,171.99 ₪	סה"כ לתשלום	לא כולל מע"מ

התפלגות חיוב בש"ח לפי תע"ז

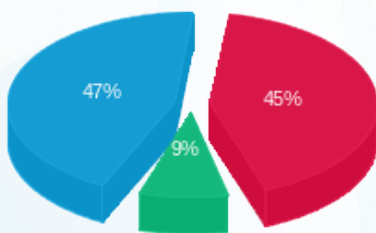

- פסגה (974.48 ₪)
- גבע (186.70 ₪)
- שפל (1,010.81 ₪)

הסטוריית צריכה בקוט"ש

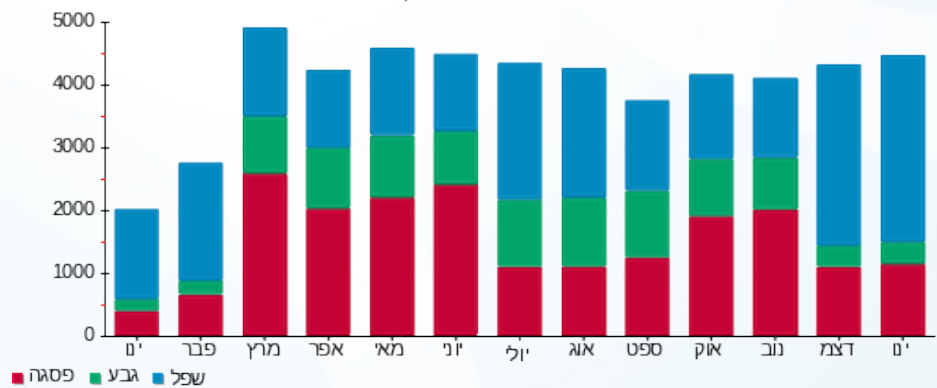



03/02/22

תאריך הפקדה:

שם דייר: ציבורי דרגנוע יורד

31/01/22

תאריך קריאה נוכחית:

שם אתר: קניון אבנת

01/01/22

תאריך קריאה קודמת:

לקוח/ה נכבד/ה, אנו מתכבדים להגיש את חישוב צריכת החשמל לתקופה 01/01/22 - 31/01/22:

ציבורי דרגנוע יורד - 1 - 81036741(0x0)

סוג תעריף	סוג צריכה	קריאה קודמת	קריאה נוכחית	סה"כ צריכה בקוט"ש	מחיר לקוט"ש בא"ג	סה"כ לתשלום
פרטי חשבון עבור תאריכים:						
777	פסגה	01/01/22	31/01/22	165.00	87.59	144.52 ₪
778	גבע	11,404.90	11,447.60	42.70	53.68	22.92 ₪
779	שפל	20,497.00	20,896.80	399.80	33.94	135.69 ₪

סה"כ לדייר:

פסגה	גבע	שפל	סה"כ	שיא ביקוש
165.00	42.70	399.80	607.50	2.10
144.52 ₪	22.92 ₪	135.69 ₪	303.14 ₪	

סה"כ צריכה

סה"כ לתשלום

211.60 ₪	תשלום קבוע	
0.00 ₪	תשלום עבור גודל חיבור בKVA (0x0)	
514.74 ₪	סה"כ לתשלום	לא כולל מע"מ

התפלגות חיוב בש"ח לפי תעו"ז

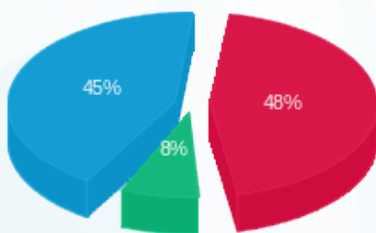

- פסגה (144.52 ₪) 48%
- גבע (22.92 ₪) 8%
- שפל (135.69 ₪) 45%

הסטוריית צריכה בקוט"ש

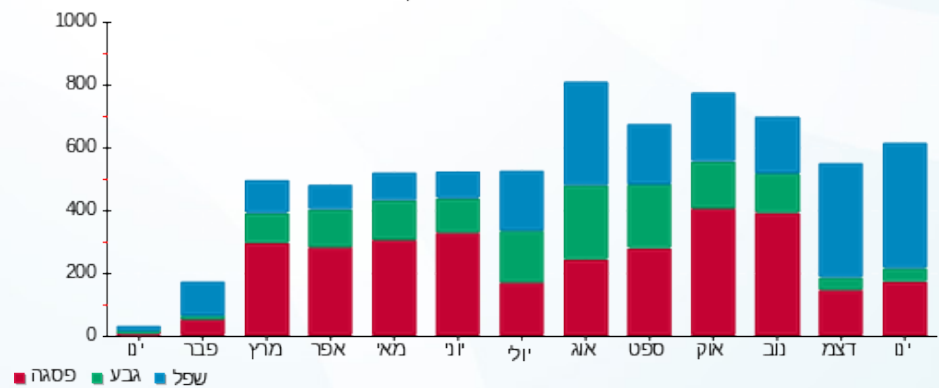

03/02/22 תאריך הפקדה:
 31/01/22 תאריך קריאה נוכחית:
 01/01/22 תאריך קריאה קודמת:

שם דייר: ציבורי דרגנוע עולה
 שם אתר: קניון אבנת

לקוח/ה נכבד/ה, אנו מתכבדים להגיש את חישוב צריכת החשמל לתקופה 01/01/22 - 31/01/22:

ציבורי דרגנוע עולה - 2 - 81036741(0x0)

סה"כ לתשלום	מחיר לקוט"ש בא"ג	סה"כ צריכה בקוט"ש	קריאה נוכחית	קריאה קודמת	סוג צריכה	סוג תעריף
			31/01/22	01/01/22		פרטי חשבון עבור תאריכים:
₪ 340.37	87.59	388.60	43,722.10	43,333.50	פסגה	777
₪ 42.19	53.68	78.60	21,291.50	21,212.90	גבע	778
₪ 243.28	33.94	716.80	26,520.40	25,803.60	שפל	779

סה"כ לדייר:

שיא ביקוש	סה"כ	שפל	גבע	פסגה
3.10	1,184.00	716.80	78.60	388.60
	₪ 625.85	₪ 243.28	₪ 42.19	₪ 340.37

סה"כ צריכה
 סה"כ לתשלום

₪ 211.60	תשלום קבוע	
₪ 0.00	תשלום עבור גודל חיבור בKVA (0x0)	
₪ 837.45	סה"כ לתשלום	לא כולל מע"מ

התפלגות חיוב בש"ח לפי תעו"ז

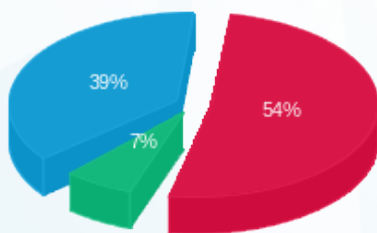

■ פסגה (₪ 340.37)
 ■ גבע (₪ 42.19)
 ■ שפל (₪ 243.28)

הסטוריית צריכה בקוט"ש

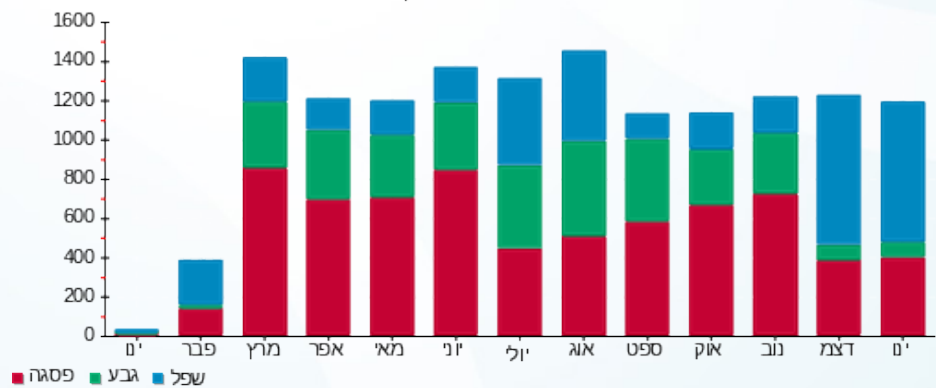

03/02/22 תאריך הפקדה:
 31/01/22 תאריך קריאה נוכחית:
 01/01/22 תאריך קריאה קודמת:

שם דייר: ציבורי יחידה מא חדשה
 שם אתר: קניון אבנת

לקוח/ה נכבד/ה, אנו מתכבדים להגיש את חישוב צריכת החשמל לתקופה 01/01/22 - 31/01/22:

ציבורי יחידה מא חדשה - 3 - 81036741(0x0)

סה"כ לתשלום	מחיר לקוט"ש בא"ג	סה"כ צריכה בקוט"ש	קריאה נוכחית	קריאה קודמת	סוג צריכה	סוג תעריף
			31/01/22	01/01/22		פרטי חשבון עבור תאריכים:
₪ 851.37	87.59	972.00	153,868.60	152,896.60	פסגה	777
₪ 40.90	53.68	76.20	69,529.00	69,452.80	גבע	778
₪ 588.45	33.94	1,733.80	76,969.20	75,235.40	שפל	779

סה"כ לדייר:

שיא ביקוש	סה"כ	שפל	גבע	פסגה
8.00	2,782.00	1,733.80	76.20	972.00
	₪ 1,480.73	₪ 588.45	₪ 40.90	₪ 851.37

סה"כ צריכה
 סה"כ לתשלום

₪ 211.60	תשלום קבוע	
₪ 0.00	תשלום עבור גודל חיבור בKVA (0x0)	
₪ 1,692.33	סה"כ לתשלום	לא כולל מע"מ

התפלגות חיוב בש"ח לפי תע"ז

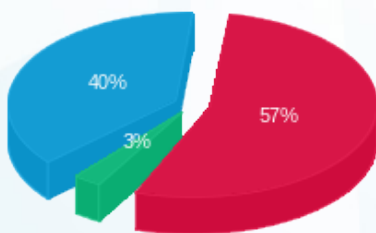

■ פסגה (₪ 851.37)
 ■ גבע (₪ 40.90)
 ■ שפל (₪ 588.45)

הסטוריית צריכה בקוט"ש

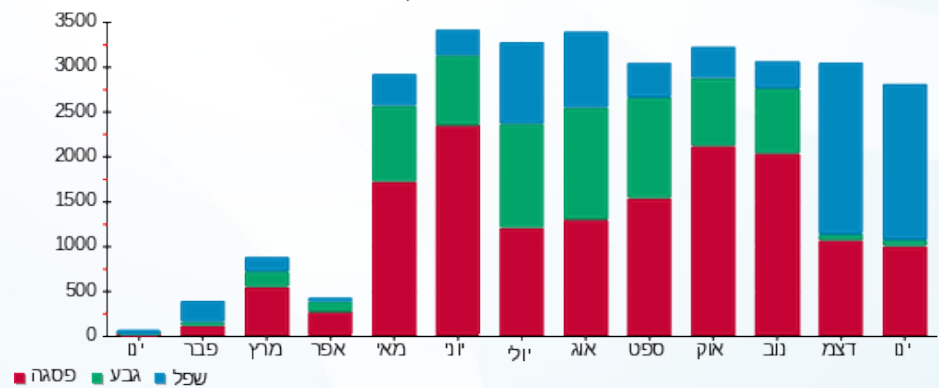



03/02/22 תאריך הפקה:
 31/01/22 תאריך קריאה נוכחית:
 01/01/22 תאריך קריאה קודמת:

שם דייר: ציבורי יטא קיימת מא 7
 שם אתר: קניון אבנת

לקוח/ה נכבד/ה, אנו מתכבדים להגיש את חישוב צריכת החשמל לתקופה 01/01/22 - 31/01/22:

ציבורי יטא קיימת מא 7 - 4 - 81036741(0x0)

סוג תעריף	סוג צריכה	קריאה קודמת	קריאה נוכחית	סה"כ צריכה בקוט"ש	מחיר לקוט"ש בא"ג	סה"כ לתשלום
פרטי חשבון עבור תאריכים:						
777	פסגה	01/01/22	31/01/22	0.00	87.59	0.00 ₪
778	גבע	0.00	0.00	0.00	53.68	0.00 ₪
779	שפל	0.00	0.00	0.00	33.94	0.00 ₪

סה"כ לדייר:

פסגה	גבע	שפל	סה"כ	שיא ביקוש
0.00	0.00	0.00	0.00	
0.00 ₪	0.00 ₪	0.00 ₪	0.00 ₪	

סה"כ צריכה

סה"כ לתשלום

211.60 ₪	תשלום קבוע	
0.00 ₪	תשלום עבור גודל חיבור KVA (0x0)	
211.60 ₪	סה"כ לתשלום	לא כולל מע"מ





03/02/22

תאריך הפקדה:

שם דייר: ציבורי לוח חיוני

31/01/22

תאריך קריאה נוכחית:

שם אתר: קניון אבנת

01/01/22

תאריך קריאה קודמת:

לקוח/ה נכבד/ה, אנו מתכבדים להגיש את חישוב צריכת החשמל לתקופה 01/01/22 - 31/01/22:

ציבורי לוח חיוני - 2 - 81011724 (0x0)

סוג תעריף	סוג צריכה	קריאה קודמת	קריאה נוכחית	סה"כ צריכה בקוט"ש	מחיר לקוט"ש בא"ג	סה"כ לתשלום
פרטי חשבון עבור תאריכים:						
777	פסגה	01/01/22	31/01/22	3,894.48	87.59	3,411.17 ₪
778	גבע	332,124.72	333,227.81	1,103.09	53.68	592.14 ₪
779	שפל	580,904.73	590,571.05	9,666.32	33.94	3,280.75 ₪

סה"כ לדייר:

פסגה	גבע	שפל	סה"כ	שיא ביקוש
3,894.48	1,103.09	9,666.32	14,663.88	58.32
3,411.17 ₪	592.14 ₪	3,280.75 ₪	7,284.06 ₪	

סה"כ צריכה

סה"כ לתשלום

211.60 ₪	תשלום קבוע	
0.00 ₪	תשלום עבור גודל חיבור בKVA (0x0)	
7,495.66 ₪	סה"כ לתשלום	לא כולל מע"מ

התפלגות חיוב בש"ח לפי תע"ז

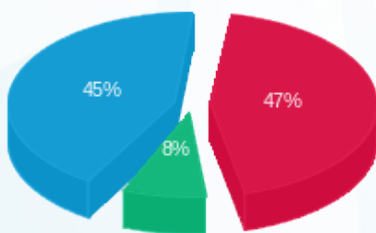

פסגה (3,411.17 ₪) 45%
 גבע (592.14 ₪) 8%
 שפל (3,280.75 ₪) 47%

הסטוריית צריכה בקוט"ש

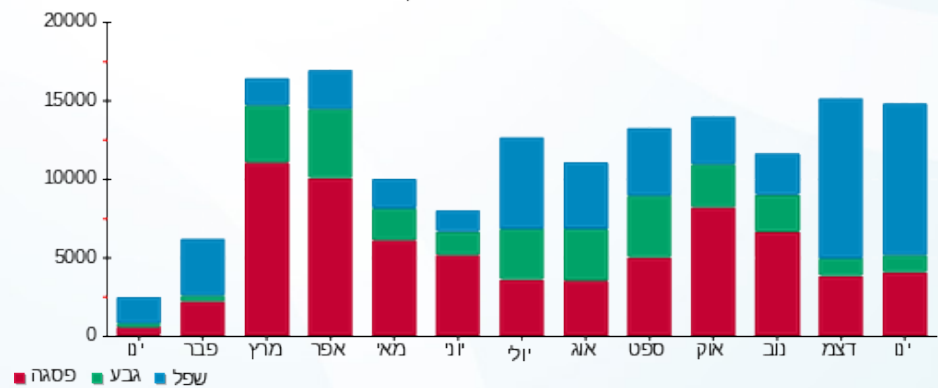

03/02/22 תאריך הפקה:
 31/01/22 תאריך קריאה נוכחית:
 01/01/22 תאריך קריאה קודמת:

שם דייר: ציבורי לוח מא גח EP-1
 שם אתר: קניון אבנת

לקוח/ה נכבד/ה, אנו מתכבדים להגיש את חישוב צריכת החשמל לתקופה 01/01/22 - 31/01/22:

ציבורי לוח מא גח 6 - EP-1 - (0x0)00025487

סה"כ לתשלום	מחיר לקוט"ש בא"ג	סה"כ צריכה בקוט"ש	קריאה נוכחית	קריאה קודמת	סוג צריכה	סוג תעריף
			31/01/22	01/01/22	פרטי חשבון עבור תאריכים:	
0.00 ₪	87.59	0.00	11,351.17	11,351.17	פסגה	777
0.00 ₪	53.68	0.00	17,994.32	17,994.32	גבע	778
-0.00 ₪	33.94	-0.0010	6,644.02	6,644.02	שפל	779

סה"כ לדייר:

שיא ביקוש	סה"כ	שפל	גבע	פסגה
0.002	-0.0010	-0.0010	0.00	0.00
	-0.00 ₪	-0.00 ₪	0.00 ₪	0.00 ₪

סה"כ צריכה
 סה"כ לתשלום

0.00 ₪	תשלום קבוע	
0.00 ₪	תשלום עבור גודל חיבור בKVA (0x0)	
-0.00 ₪	סה"כ לתשלום	לא כולל מע"מ

התפלגות חיוב בש"ח לפי תעו"ז

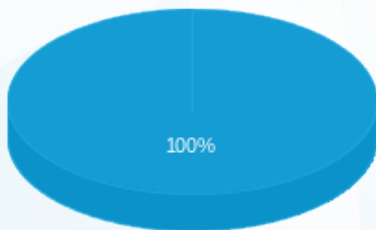

- פסגה (0.00 ₪)
- גבע (0.00 ₪)
- שפל (-0.0003 ₪)

הסטוריית צריכה בקוט"ש

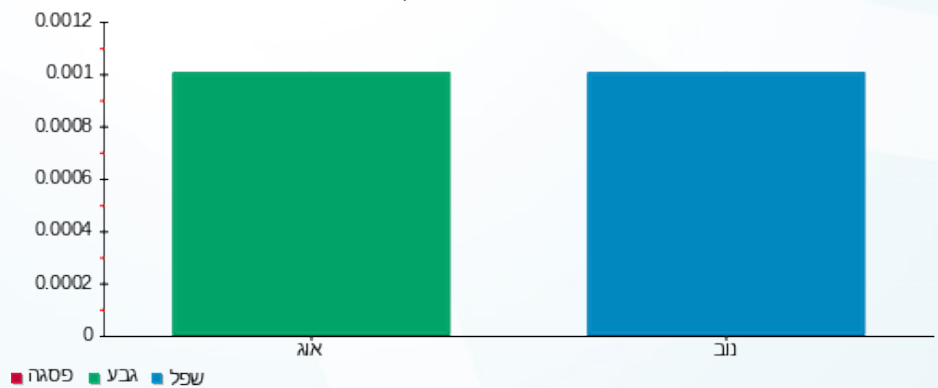



03/02/22

תאריך הפקדה:

שם דייר: ציבורי לוח קומתי E5/1

31/01/22

תאריך קריאה נוכחית:

שם אתר: קניון אבנת

01/01/22

תאריך קריאה קודמת:

לקוח/ה נכבד/ה, אנו מתכבדים להגיש את חישוב צריכת החשמל לתקופה 01/01/22 - 31/01/22:

ציבורי לוח קומתי 5 - (0x0)00025487 - E5/1

סוג תעריף	סוג צריכה	קריאה קודמת	קריאה נוכחית	סה"כ צריכה בקוט"ש	מחיר לקוט"ש בא"ג	סה"כ לתשלום
פרטי חשבון עבור תאריכים:						
		01/01/22	31/01/22			
777	פסגה	308,929.49	310,329.37	1,399.88	87.59	1,226.15 ₪
778	גבע	157,673.31	158,232.48	559.18	53.68	300.17 ₪
779	שפל	352,371.58	356,722.92	4,351.34	33.94	1,476.84 ₪

סה"כ לדייר:

פסגה	גבע	שפל	סה"כ	שיא ביקוש
1,399.88	559.18	4,351.34	6,310.40	16.00
1,226.15 ₪	300.17 ₪	1,476.84 ₪	3,003.17 ₪	

סה"כ צריכה

סה"כ לתשלום

0.00 ₪	תשלום קבוע	
0.00 ₪	תשלום עבור גודל חיבור בKVA (0x0)	
3,003.17 ₪	סה"כ לתשלום	לא כולל מע"מ

התפלגות חיוב בש"ח לפי תע"ז

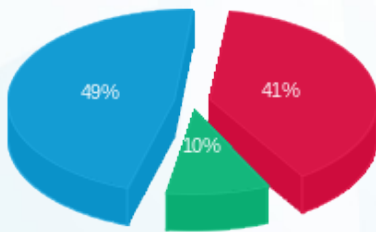

- פסגה (1,226.15 ₪) 49%
- גבע (300.17 ₪) 10%
- שפל (1,476.84 ₪) 41%

הסטוריית צריכה בקוט"ש

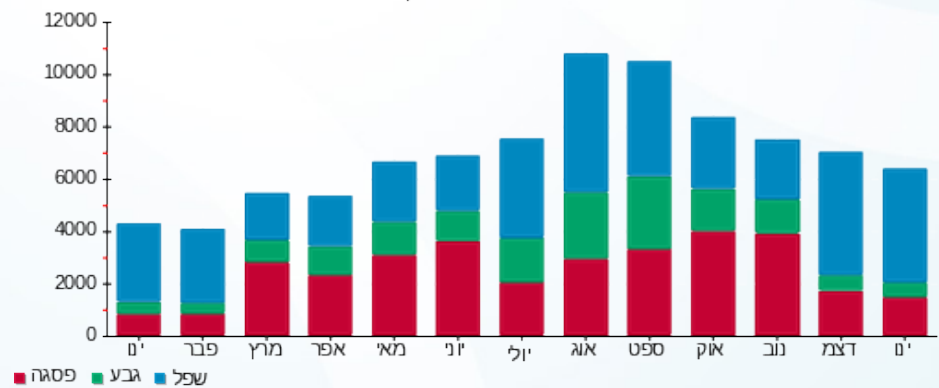



03/02/22

תאריך הפקדה:

שם דייר: ציבורי לוח קומתי E5/3

31/01/22

תאריך קריאה נוכחית:

שם אתר: קניון אבנת

01/01/22

תאריך קריאה קודמת:

לקוח/ה נכבד/ה, אנו מתכבדים להגיש את חישוב צריכת החשמל לתקופה 01/01/22 - 31/01/22:

ציבורי לוח קומתי 3 - (0x0)00025487 - E5/3

סוג תעריף	סוג צריכה	קריאה קודמת	קריאה נוכחית	סה"כ צריכה בקוט"ש	מחיר לקוט"ש בא"ג	סה"כ לתשלום
פרטי חשבון עבור תאריכים:						
777	פסגה	01/01/22	31/01/22	252.73	87.59	221.37 ₪
778	גבע	146,573.11	146,672.84	99.73	53.68	53.54 ₪
779	שפל	217,712.65	218,484.39	771.74	33.94	261.93 ₪

סה"כ לדייר:

פסגה	גבע	שפל	סה"כ	שיא ביקוש
252.73	99.73	771.74	1,124.21	2.05
221.37 ₪	53.54 ₪	261.93 ₪	536.84 ₪	

סה"כ צריכה

סה"כ לתשלום

0.00 ₪	תשלום קבוע	
0.00 ₪	תשלום עבור גודל חיבור בKVA (0x0)	
536.84 ₪	סה"כ לתשלום	לא כולל מע"מ

התפלגות חיוב בש"ח לפי תעו"ז

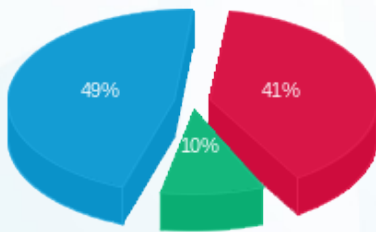

- פסגה (221.37 ₪) 49%
- גבע (53.54 ₪) 41%
- שפל (261.93 ₪) 10%

הסטוריית צריכה בקוט"ש

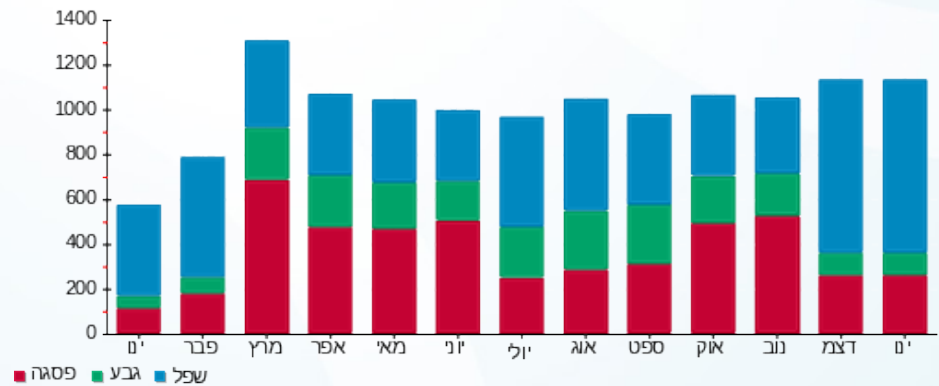



03/02/22

תאריך הפקדה:

שם דייר: ציבורי לוח קומתי E5/5

31/01/22

תאריך קריאה נוכחית:

שם אתר: קניון אבנת

01/01/22

תאריך קריאה קודמת:

לקוח/ה נכבד/ה, אנו מתכבדים להגיש את חישוב צריכת החשמל לתקופה 01/01/22 - 31/01/22:

ציבורי לוח קומתי 1 - (0x0)00025487 - E5/5

סה"כ לתשלום	מחיר לקוט"ש בא"ג	סה"כ צריכה בקוט"ש	קריאה נוכחית	קריאה קודמת	סוג צריכה	סוג תעריף
			31/01/22	01/01/22		פרטי חשבון עבור תאריכים:
1,736.17 ₪	87.59	1,982.15	1,017,015.58	1,015,033.42	פסגה	777
342.27 ₪	53.68	637.61	534,134.45	533,496.83	גבע	778
1,709.18 ₪	33.94	5,035.89	945,006.63	939,970.74	שפל	779

סה"כ לדייר:

שיא ביקוש	סה"כ	שפל	גבע	פסגה
18.24	7,655.66	5,035.89	637.61	1,982.15
	3,787.62 ₪	1,709.18 ₪	342.27 ₪	1,736.17 ₪

סה"כ צריכה

סה"כ לתשלום

0.00 ₪	תשלום קבוע	
0.00 ₪	תשלום עבור גודל חיבור בKVA (0x0)	
3,787.62 ₪	סה"כ לתשלום	לא כולל מע"מ

התפלגות חיוב בש"ח לפי תעו"ז

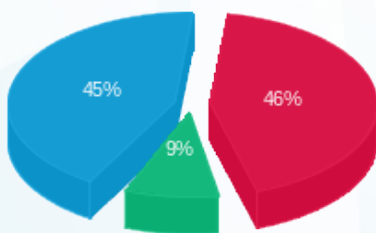

- פסגה (1,736.17 ₪) 46%
- גבע (342.27 ₪) 9%
- שפל (1,709.18 ₪) 45%

הסטוריית צריכה בקוט"ש

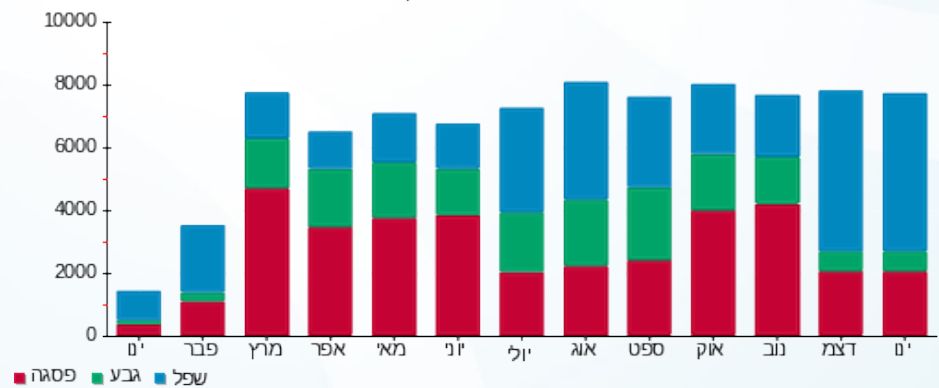



03/02/22 תאריך הפקדה:
 31/01/22 תאריך קריאה נוכחית:
 01/01/22 תאריך קריאה קודמת:

שם דייר: ציבורי לוח קומתי E5/6
 שם אתר: קניון אבנת

לקוח/ה נכבד/ה, אנו מתכבדים להגיש את חישוב צריכת החשמל לתקופה 01/01/22 - 31/01/22:

ציבורי לוח קומתי 2 - (0x0)00025487 - E5/6

סוג תעריף	סוג צריכה	קריאה קודמת	קריאה נוכחית	סה"כ צריכה בקוט"ש	מחיר לקוט"ש בא"ג	סה"כ לתשלום
פרטי חשבון עבור תאריכים:						
777	פסגה	01/01/22	31/01/22	1,043.49	87.59	914.00 ₪
778	גבע	215,693.97	216,019.61	325.63	53.68	174.80 ₪
779	שפל	469,838.65	472,649.11	2,810.46	33.94	953.87 ₪

סה"כ לדייר:

פסגה	גבע	שפל	סה"כ	שיא ביקוש
1,043.49	325.63	2,810.46	4,179.58	10.09
914.00 ₪	174.80 ₪	953.87 ₪	2,042.67 ₪	

סה"כ צריכה
 סה"כ לתשלום

0.00 ₪	תשלום קבוע	
0.00 ₪	תשלום עבור גודל חיבור בKVA (0x0)	
2,042.67 ₪	סה"כ לתשלום	לא כולל מע"מ

התפלגות חיוב בש"ח לפי תעו"ז

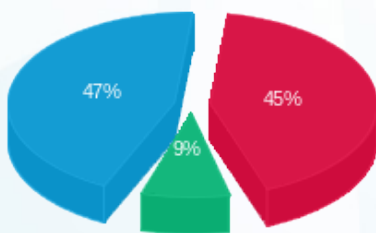

■ פסגה (914.00 ₪)
 ■ גבע (174.80 ₪)
 ■ שפל (953.87 ₪)

הסטוריית צריכה בקוט"ש

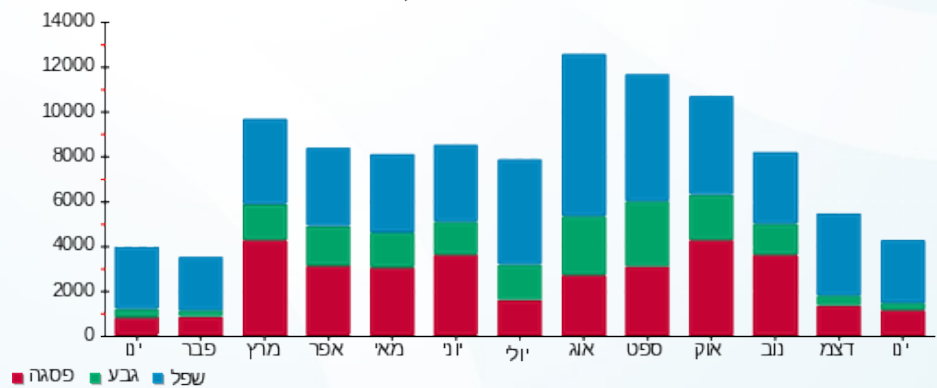



03/02/22

תאריך הפקה:

שם דיר: ציבורי שנאי 1

31/01/22

תאריך קריאה נוכחית:

שם אתר: קניון אבנת

01/01/22

תאריך קריאה קודמת:

לקוח/ה נכבד/ה, אנו מתכבדים להגיש את חישוב צריכת החשמל לתקופה 01/01/22 - 31/01/22:
ציבורי לוח קומתי 1 - (0x0)00025487 - E5/5

סוג תעריף	סוג צריכה	קריאה קודמת	קריאה נוכחית	סה"כ צריכה בקוט"ש	מחיר לקוט"ש בא"ג	סה"כ לתשלום
			31/01/22	01/01/22	פרטי חשבון עבור תאריכים:	
777	פסגה	1,015,033.42	1,017,015.58	1,982.15	87.59	1,736.17 ₪
778	גבע	533,496.83	534,134.45	637.61	53.68	342.27 ₪
779	שפל	939,970.74	945,006.63	5,035.89	33.94	1,709.18 ₪

ציבורי לוח קומתי 2 - (0x0)00025487 - E5/6

סוג תעריף	סוג צריכה	קריאה קודמת	קריאה נוכחית	סה"כ צריכה בקוט"ש	מחיר לקוט"ש בא"ג	סה"כ לתשלום
			31/01/22	01/01/22	פרטי חשבון עבור תאריכים:	
777	פסגה	330,330.01	331,373.51	1,043.49	87.59	914.00 ₪
778	גבע	215,693.97	216,019.61	325.63	53.68	174.80 ₪
779	שפל	469,838.65	472,649.11	2,810.46	33.94	953.87 ₪

ציבורי לוח קומתי 3 - (0x0)00025487 - E5/3

סוג תעריף	סוג צריכה	קריאה קודמת	קריאה נוכחית	סה"כ צריכה בקוט"ש	מחיר לקוט"ש בא"ג	סה"כ לתשלום
			31/01/22	01/01/22	פרטי חשבון עבור תאריכים:	
777	פסגה	187,629.42	187,882.16	252.73	87.59	221.37 ₪
778	גבע	146,573.11	146,672.84	99.73	53.68	53.54 ₪
779	שפל	217,712.65	218,484.39	771.74	33.94	261.93 ₪

ציבורי לוח קומתי 5 - (0x0)00025487 - E5/1

סוג תעריף	סוג צריכה	קריאה קודמת	קריאה נוכחית	סה"כ צריכה בקוט"ש	מחיר לקוט"ש בא"ג	סה"כ לתשלום
			31/01/22	01/01/22	פרטי חשבון עבור תאריכים:	
777	פסגה	308,929.49	310,329.37	1,399.88	87.59	1,226.15 ₪
778	גבע	157,673.31	158,232.48	559.18	53.68	300.17 ₪
779	שפל	352,371.58	356,722.92	4,351.34	33.94	1,476.84 ₪





ציבורי לוח מא גח 6 - EP-1 - (0x0)00025487

סוג תעריף	סוג צריכה	קריאה קודמת	קריאה נוכחית	סה"כ צריכה בקוט"ש	מחיר לקוט"ש בא"ג	סה"כ לתשלום
			31/01/22	01/01/22	פרטי חשבון עבור תאריכים:	
777	פסגה	11,351.17	11,351.17	0.00	87.59	0.00 ₪
778	גבע	17,994.32	17,994.32	0.00	53.68	0.00 ₪
779	שפל	6,644.02	6,644.02	-0.0010	33.94	-0.00 ₪

ציבורי אנף חדש 3/3 - 8 - (0x0)00025487

סוג תעריף	סוג צריכה	קריאה קודמת	קריאה נוכחית	סה"כ צריכה בקוט"ש	מחיר לקוט"ש בא"ג	סה"כ לתשלום
			31/01/22	01/01/22	פרטי חשבון עבור תאריכים:	
777	פסגה	263,292.27	264,404.81	1,112.54	87.59	974.48 ₪
778	גבע	138,160.44	138,508.25	347.81	53.68	186.70 ₪
779	שפל	216,281.13	219,259.36	2,978.23	33.94	1,010.81 ₪

סה"כ לדירה:

פסגה	גבע	שפל	סה"כ	שיא ביקוש
5,790.80	1,969.96	15,947.66	23,708.43	18.24
₪ 5,072.17	₪ 1,057.48	₪ 5,412.64	₪ 11,542.28	

סה"כ צריכה
סה"כ לתשלום

0.00 ₪	תשלום קבוע	
0.00 ₪	תשלום עבור גודל חיבור בKVA (0x0)	
11,542.28 ₪	סה"כ לתשלום	לא כולל מע"מ

התפלגות חיוב בש"ח לפי תעו"ז

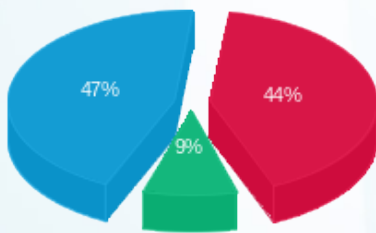

פסגה (₪ 5,072.17) 47%
גבע (₪ 1,057.48) 9%
שפל (₪ 5,412.64) 44%

הסטוריית צריכה בקוט"ש

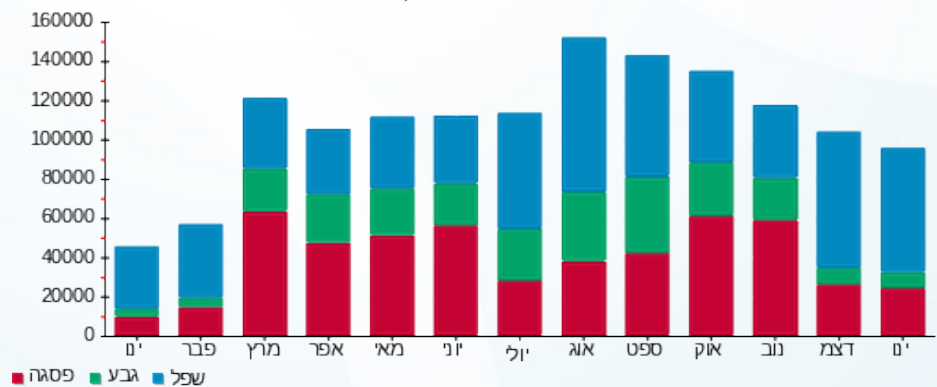



03/02/22

תאריך הפקה:

שם דייר: ציבורי שגאי 2

31/01/22

תאריך קריאה נוכחית:

שם אתר: קניון אבנת

01/01/22

תאריך קריאה קודמת:

לקוח/ה נכבד/ה, אנו מתכבדים להגיש את חישוב צריכת החשמל לתקופה 01/01/22 - 31/01/22:
לוח חיוני - 1 - (0x0)00025463

סוג תעריף	סוג צריכה	קריאה קודמת	קריאה נוכחית	סה"כ צריכה בקוט"ש	מחיר לקוט"ש בא"ג	סה"כ לתשלום
			31/01/22	01/01/22	פרטי חשבון עבור תאריכים:	
777	פסגה	2,496,711.15	2,508,830.00	12,118.85	87.59	10,614.90 ₪
778	גבע	1,260,492.56	1,264,870.75	4,378.19	53.68	2,350.21 ₪
779	שפל	2,059,863.00	2,095,545.27	35,682.27	33.94	12,110.56 ₪

לוח מא 1 - (0x0)15129217 - EP31

סוג תעריף	סוג צריכה	קריאה קודמת	קריאה נוכחית	סה"כ צריכה בקוט"ש	מחיר לקוט"ש בא"ג	סה"כ לתשלום
			31/01/22	01/01/22	פרטי חשבון עבור תאריכים:	
777	פסגה	11,896.50	11,896.50	0.00	87.59	0.00 ₪
778	גבע	5,275.35	5,275.35	0.00	53.68	0.00 ₪
779	שפל	21,034.15	21,034.15	0.00	33.94	0.00 ₪

לוח ציבורי 2 - (0x0)15129217 - E3-1

סוג תעריף	סוג צריכה	קריאה קודמת	קריאה נוכחית	סה"כ צריכה בקוט"ש	מחיר לקוט"ש בא"ג	סה"כ לתשלום
			31/01/22	01/01/22	פרטי חשבון עבור תאריכים:	
777	פסגה	1,780.20	1,782.00	1.80	87.59	1.58 ₪
778	גבע	798.50	798.50	0.00	53.68	0.00 ₪
779	שפל	2,519.20	2,524.40	5.20	33.94	1.76 ₪

לוח מא 8 - (0x0)15129217 - EP11

סוג תעריף	סוג צריכה	קריאה קודמת	קריאה נוכחית	סה"כ צריכה בקוט"ש	מחיר לקוט"ש בא"ג	סה"כ לתשלום
			31/01/22	01/01/22	פרטי חשבון עבור תאריכים:	
777	פסגה	44,189.40	44,771.80	582.40	87.59	510.12 ₪
778	גבע	18,273.60	18,275.60	2.00	53.68	1.07 ₪
779	שפל	26,820.40	27,977.40	1,157.00	33.94	392.69 ₪



לוח ציבורי 9 - (0x0)15129217 - E3-3

סוג תעריף	סוג צריכה	קריאה קודמת	קריאה נוכחית	סה"כ צריכה בקוט"ש	מחיר לקוט"ש בא"ג	סה"כ לתשלום
פרטי חשבון עבור תאריכים:			31/01/22	01/01/22		
777	פסגה	72,780.80	73,074.40	293.60	87.59	257.16 ₪
778	גבע	29,839.60	29,912.40	72.80	53.68	39.08 ₪
779	שפל	70,233.00	70,968.40	735.40	33.94	249.59 ₪

לוח ציבורי 10 - (0x0)15129217 - E3-5

סוג תעריף	סוג צריכה	קריאה קודמת	קריאה נוכחית	סה"כ צריכה בקוט"ש	מחיר לקוט"ש בא"ג	סה"כ לתשלום
פרטי חשבון עבור תאריכים:			31/01/22	01/01/22		
777	פסגה	75,883.80	76,806.80	923.00	87.59	808.46 ₪
778	גבע	38,097.80	38,311.20	213.40	53.68	114.55 ₪
779	שפל	90,059.60	92,769.60	2,710.00	33.94	919.77 ₪

לוח מא - 11 - (0x0)15129217

סוג תעריף	סוג צריכה	קריאה קודמת	קריאה נוכחית	סה"כ צריכה בקוט"ש	מחיר לקוט"ש בא"ג	סה"כ לתשלום
פרטי חשבון עבור תאריכים:			31/01/22	01/01/22		
777	פסגה	34.70	34.70	0.00	87.59	0.00 ₪
778	גבע	8.10	8.10	0.00	53.68	0.00 ₪
779	שפל	12.30	12.30	0.00	33.94	0.00 ₪

מא חדר חשמל - 12 - (0x0)15129217

סוג תעריף	סוג צריכה	קריאה קודמת	קריאה נוכחית	סה"כ צריכה בקוט"ש	מחיר לקוט"ש בא"ג	סה"כ לתשלום
פרטי חשבון עבור תאריכים:			31/01/22	01/01/22		
777	פסגה	0.00	0.00	0.00	87.59	0.00 ₪
778	גבע	0.00	0.00	0.00	53.68	0.00 ₪
779	שפל	0.00	0.00	0.00	33.94	0.00 ₪

מזרקת מים - 13 - (0x0)15129217

סוג תעריף	סוג צריכה	קריאה קודמת	קריאה נוכחית	סה"כ צריכה בקוט"ש	מחיר לקוט"ש בא"ג	סה"כ לתשלום
פרטי חשבון עבור תאריכים:			31/01/22	01/01/22		
777	פסגה	12,529.60	12,607.30	77.70	87.59	68.06 ₪
778	גבע	6,189.30	6,224.80	35.50	53.68	19.06 ₪
779	שפל	22,912.70	23,239.80	327.10	33.94	111.02 ₪



לוח מפורטים אויר צח - 14 - 15129217(0x0)

סה"כ לתשלום	מחיר לקוט"ש בא"ג	סה"כ צריכה בקוט"ש	קריאה נוכחית	קריאה קודמת	סוג צריכה	סוג תעריף
			31/01/22	01/01/22	פרטי חשבון עבור תאריכים:	
0.00 ₪	87.59	0.00	37,408.40	37,408.40	פסגה	777
0.00 ₪	53.68	0.00	16,000.30	16,000.30	גבע	778
0.00 ₪	33.94	0.00	22,950.05	22,950.05	שפל	779

סה"כ לדירה:

שיא ביקוש	סה"כ	שפל	גבע	פסגה	סה"כ צריכה
98.68	59,316.21	40,616.97	4,701.89	13,997.35	סה"כ לתשלום
	28,569.65 ₪	13,785.40 ₪	2,523.97 ₪	12,260.28 ₪	

0.00 ₪	תשלום קבוע	
0.00 ₪	תשלום עבור גודל חיבור בKVA (0x0)	
28,569.65 ₪	סה"כ לתשלום	לא כולל מע"מ

התפלגות חיוב בש"ח לפי תעו"ז

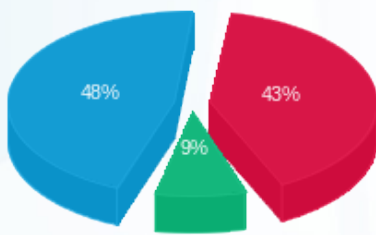

- פסגה (12,260.28 ₪)
- גבע (2,523.97 ₪)
- שפל (13,785.40 ₪)

הסטוריית צריכה בקוט"ש

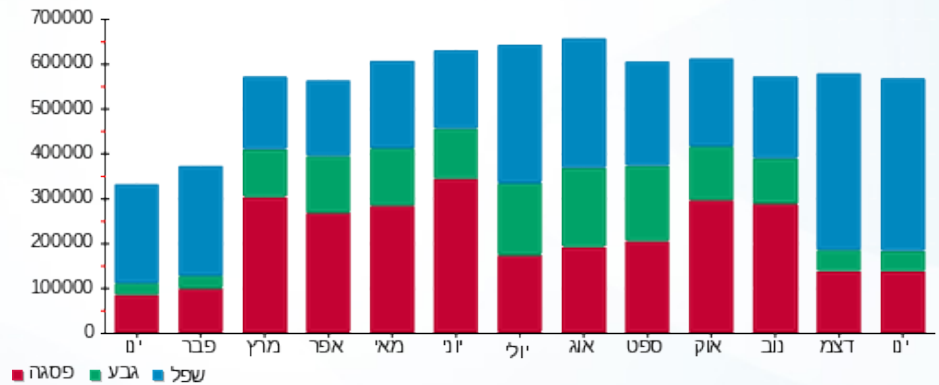



03/02/22

תאריך הפקה:

שם דייר: ציבורי שנאי 3

31/01/22

תאריך קריאה נוכחית:

שם אתר: קניון אבנת

01/01/22

תאריך קריאה קודמת:

לקוח/ה נכבד/ה, אנו מתכבדים להגיש את חישוב צריכת החשמל לתקופה 01/01/22 - 31/01/22:
לוח מא 1 - (0x0)15129239 - EP12

סוג תעריף	סוג צריכה	קריאה קודמת	קריאה נוכחית	סה"כ צריכה בקוט"ש	מחיר לקוט"ש בא"ג	סה"כ לתשלום
פרטי חשבון עבור תאריכים:						
777	פסגה	01/01/22	31/01/22	0.00	87.59	0.00 ₪
778	גבע	0.00	0.00	0.00	53.68	0.00 ₪
779	שפל	0.40	1.20	0.80	33.94	0.27 ₪

לוח ציבורי 2 - (0x0)15129239 - E6-4

סוג תעריף	סוג צריכה	קריאה קודמת	קריאה נוכחית	סה"כ צריכה בקוט"ש	מחיר לקוט"ש בא"ג	סה"כ לתשלום
פרטי חשבון עבור תאריכים:						
777	פסגה	01/01/22	31/01/22	552.49	87.59	483.93 ₪
778	גבע	18,937.80	19,053.40	115.60	53.68	62.05 ₪
779	שפל	52,592.61	53,814.80	1,222.19	33.94	414.81 ₪

לוח צרכנים 4 - (0x0)15129239 - EE3-1

סוג תעריף	סוג צריכה	קריאה קודמת	קריאה נוכחית	סה"כ צריכה בקוט"ש	מחיר לקוט"ש בא"ג	סה"כ לתשלום
פרטי חשבון עבור תאריכים:						
777	פסגה	01/01/22	31/01/22	8,285.98	87.59	7,257.69 ₪
778	גבע	397,039.88	399,326.40	2,286.52	53.68	1,227.40 ₪
779	שפל	1,138,307.31	1,161,644.80	23,337.49	33.94	7,920.74 ₪

לוח מא 8 - (0x0)15129239 - EP22

סוג תעריף	סוג צריכה	קריאה קודמת	קריאה נוכחית	סה"כ צריכה בקוט"ש	מחיר לקוט"ש בא"ג	סה"כ לתשלום
פרטי חשבון עבור תאריכים:						
777	פסגה	01/01/22	31/01/22	145.69	87.59	127.61 ₪
778	גבע	5,202.52	5,246.90	44.38	53.68	23.82 ₪
779	שפל	9,965.42	10,271.95	306.53	33.94	104.03 ₪



לוח מא 9 - (0x0)15129239 - EP21

סוג תעריף	סוג צריכה	קריאה קודמת	קריאה נוכחית	סה"כ צריכה בקוט"ש	מחיר לקוט"ש בא"ג	סה"כ לתשלום
פרטי חשבון עבור תאריכים:			31/01/22	01/01/22		
777	פסגה	45,807.96	46,321.25	513.29	87.59	449.59 ₪
778	גבע	19,539.40	19,692.45	153.05	53.68	82.16 ₪
779	שפל	41,143.42	42,218.60	1,075.18	33.94	364.92 ₪

לוח מא 10 - (0x0)15129239 - EP37

סוג תעריף	סוג צריכה	קריאה קודמת	קריאה נוכחית	סה"כ צריכה בקוט"ש	מחיר לקוט"ש בא"ג	סה"כ לתשלום
פרטי חשבון עבור תאריכים:			31/01/22	01/01/22		
777	פסגה	0.35	0.35	0.00	87.59	0.00 ₪
778	גבע	0.00	0.00	0.00	53.68	0.00 ₪
779	שפל	1.70	1.90	0.20	33.94	0.07 ₪

לוח מא 11 - (0x0)15129239

סוג תעריף	סוג צריכה	קריאה קודמת	קריאה נוכחית	סה"כ צריכה בקוט"ש	מחיר לקוט"ש בא"ג	סה"כ לתשלום
פרטי חשבון עבור תאריכים:			31/01/22	01/01/22		
777	פסגה	0.00	0.00	0.00	87.59	0.00 ₪
778	גבע	0.00	0.00	0.00	53.68	0.00 ₪
779	שפל	0.30	0.30	0.00	33.94	0.00 ₪

מא חדר חשמל - 12 - (0x0)15129239

סוג תעריף	סוג צריכה	קריאה קודמת	קריאה נוכחית	סה"כ צריכה בקוט"ש	מחיר לקוט"ש בא"ג	סה"כ לתשלום
פרטי חשבון עבור תאריכים:			31/01/22	01/01/22		
777	פסגה	0.00	0.00	0.00	87.59	0.00 ₪
778	גבע	0.00	0.00	0.00	53.68	0.00 ₪
779	שפל	0.60	0.60	0.00	33.94	0.00 ₪

מזרקה מים - 13 - (0x0)15129239

סוג תעריף	סוג צריכה	קריאה קודמת	קריאה נוכחית	סה"כ צריכה בקוט"ש	מחיר לקוט"ש בא"ג	סה"כ לתשלום
פרטי חשבון עבור תאריכים:			31/01/22	01/01/22		
777	פסגה	0.00	0.00	0.00	87.59	0.00 ₪
778	גבע	0.00	0.00	0.00	53.68	0.00 ₪
779	שפל	0.60	0.60	0.00	33.94	0.00 ₪



לוח מפורטים אויר צח - 14 - 15129239(0x0)

סה"כ לתשלום	מחיר לקוט"ש בא"ג	סה"כ צריכה בקוט"ש	קריאה נוכחית	קריאה קודמת	סוג צריכה	סוג תעריף
			31/01/22	01/01/22	פרטי חשבון עבור תאריכים:	
507.85 ₪	87.59	579.80	41,988.40	41,408.60	פסגה	777
121.01 ₪	53.68	225.43	19,169.10	18,943.67	גבע	778
707.77 ₪	33.94	2,085.36	61,653.20	59,567.84	שפל	779

סה"כ לדירה:

שיא ביקוש	סה"כ	שפל	גבע	פסגה	סה"כ צריכה
63.84	40,929.97	28,027.74	2,824.98	10,077.25	סה"כ לתשלום
	19,855.73 ₪	9,512.61 ₪	1,516.45 ₪	8,826.66 ₪	

0.00 ₪	תשלום קבוע	
0.00 ₪	תשלום עבור גודל חיבור בKVA (0x0)	
19,855.73 ₪	סה"כ לתשלום	לא כולל מע"מ

התפלגות חיוב בש"ח לפי תעו"ז

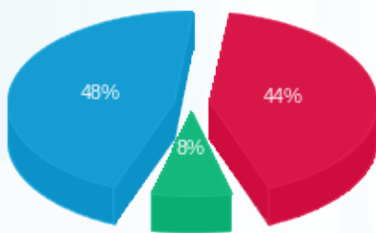

- פסגה (8,826.66 ₪) 48%
- גבע (1,516.45 ₪) 8%
- שפל (9,512.61 ₪) 44%

הסטוריית צריכה בקוט"ש

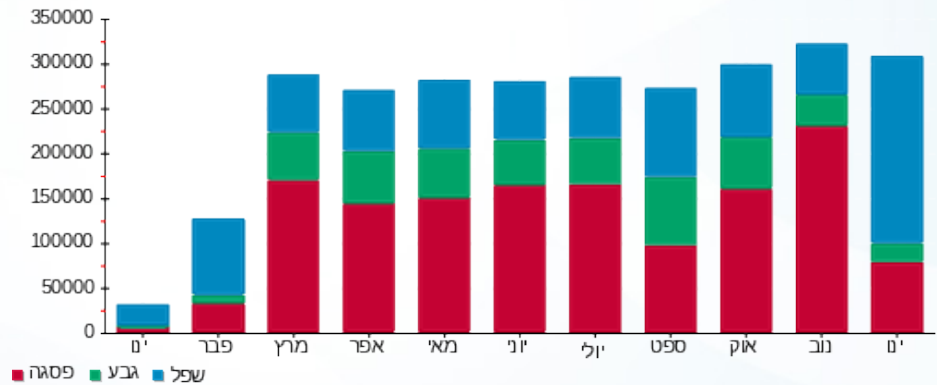



03/02/22

תאריך הפקה:

שם דייר: ציבורי שנאי 4+5

31/01/22

תאריך קריאה נוכחית:

שם אתר: קניון אבנת

01/01/22

תאריך קריאה קודמת:

לקוח/ה נכבד/ה, אנו מתכבדים להגיש את חישוב צריכת החשמל לתקופה 01/01/22 - 31/01/22:
ראשי שנאי 4 - 15 - 16226471(0x0)

סוג תעריף	סוג צריכה	קריאה קודמת	קריאה נוכחית	סה"כ צריכה בקוט"ש	מחיר לקוט"ש בא"ג	סה"כ לתשלום
			31/01/22	01/01/22	פרטי חשבון עבור תאריכים:	
777	פסגה	4,779,108.20	4,808,795.00	29,686.80	87.59	26,002.67 ₪
778	גבע	2,375,958.90	2,379,440.40	3,481.50	53.68	1,868.87 ₪
779	שפל	1,872,743.40	1,925,751.60	53,008.20	33.94	17,990.98 ₪

מגדל קירור 1 - 18029704(0x0) - CT1

סוג תעריף	סוג צריכה	קריאה קודמת	קריאה נוכחית	סה"כ צריכה בקוט"ש	מחיר לקוט"ש בא"ג	סה"כ לתשלום
			31/01/22	01/01/22	פרטי חשבון עבור תאריכים:	
777	פסגה	149,168.40	150,259.80	-1,091.40	87.59	-955.96 ₪
778	גבע	77,802.20	77,975.60	-173.40	53.68	-93.08 ₪
779	שפל	68,082.60	69,441.20	-1,358.60	33.94	-461.11 ₪

מגדל קירור 2 - 18029704(0x0) - CT2

סוג תעריף	סוג צריכה	קריאה קודמת	קריאה נוכחית	סה"כ צריכה בקוט"ש	מחיר לקוט"ש בא"ג	סה"כ לתשלום
			31/01/22	01/01/22	פרטי חשבון עבור תאריכים:	
777	פסגה	123,743.30	125,919.30	-2,176.00	87.59	-1,905.96 ₪
778	גבע	64,629.00	64,898.60	-269.60	53.68	-144.72 ₪
779	שפל	62,848.30	66,005.60	-3,157.30	33.94	-1,071.59 ₪

מגדל קירור 5 - 18029704(0x0) - CT 10/1

סוג תעריף	סוג צריכה	קריאה קודמת	קריאה נוכחית	סה"כ צריכה בקוט"ש	מחיר לקוט"ש בא"ג	סה"כ לתשלום
			31/01/22	01/01/22	פרטי חשבון עבור תאריכים:	
777	פסגה	171,738.80	171,857.20	-118.40	87.59	-103.71 ₪
778	גבע	84,277.40	84,323.20	-45.80	53.68	-24.59 ₪
779	שפל	77,030.00	77,245.20	-215.20	33.94	-73.04 ₪





מגדלי קירור לוח משאבות - 14 - (0x0)18029704

סה"כ לתשלום	מחיר לקוט"ש בא"ג	סה"כ צריכה בקוט"ש	קריאה נוכחית	קריאה קודמת	סוג צריכה	סוג תעריף
			31/01/22	01/01/22	פרטי חשבון עבור תאריכים:	
₪ -22,443.36	87.59	-25,623.20	1,786,738.40	1,761,115.20	פסגה	777
₪ -2,258.85	53.68	-4,208.00	844,851.20	840,643.20	גבע	778
₪ -16,238.80	33.94	-47,845.60	1,139,444.00	1,091,598.40	שפל	779

הזנה ללוח דיירים 1 - (0x0)81029270 - EE 5/7-2

סה"כ לתשלום	מחיר לקוט"ש בא"ג	סה"כ צריכה בקוט"ש	קריאה נוכחית	קריאה קודמת	סוג צריכה	סוג תעריף
			31/01/22	01/01/22	פרטי חשבון עבור תאריכים:	
₪ -13,213.98	87.59	-15,086.17	3,128,850.74	3,113,764.57	פסגה	777
₪ -1,501.86	53.68	-2,797.79	1,341,471.01	1,338,673.21	גבע	778
₪ -9,308.89	33.94	-27,427.49	1,778,277.11	1,750,849.63	שפל	779

שנאי 5 - 1 - (0x0)81029731

סה"כ לתשלום	מחיר לקוט"ש בא"ג	סה"כ צריכה בקוט"ש	קריאה נוכחית	קריאה קודמת	סוג צריכה	סוג תעריף
			31/01/22	01/01/22	פרטי חשבון עבור תאריכים:	
₪ 44,571.84	87.59	50,886.90	11,221,025.00	11,170,138.10	פסגה	777
₪ 4,612.77	53.68	8,593.09	5,151,888.85	5,143,295.76	גבע	778
₪ 31,866.00	33.94	93,889.23	7,005,004.88	6,911,115.65	שפל	779

סה"כ לדייר:

שיא ביקוש	סה"כ	שפל	גבע	פסגה
564.84	107,951.77	66,893.24	4,580.00	36,478.53
	₪ 57,113.65	₪ 22,703.57	₪ 2,458.54	₪ 31,951.54

סה"כ צריכה
סה"כ לתשלום

₪ 0.00	תשלום קבוע	
₪ 0.00	תשלום עבור גודל חיבור בKVA (0x0)	
₪ 57,113.65	סה"כ לתשלום	לא כולל מע"מ





התפלגות חיוב בש"ח לפי תעו"ז

הסטוריית צריכה בקוט"ש

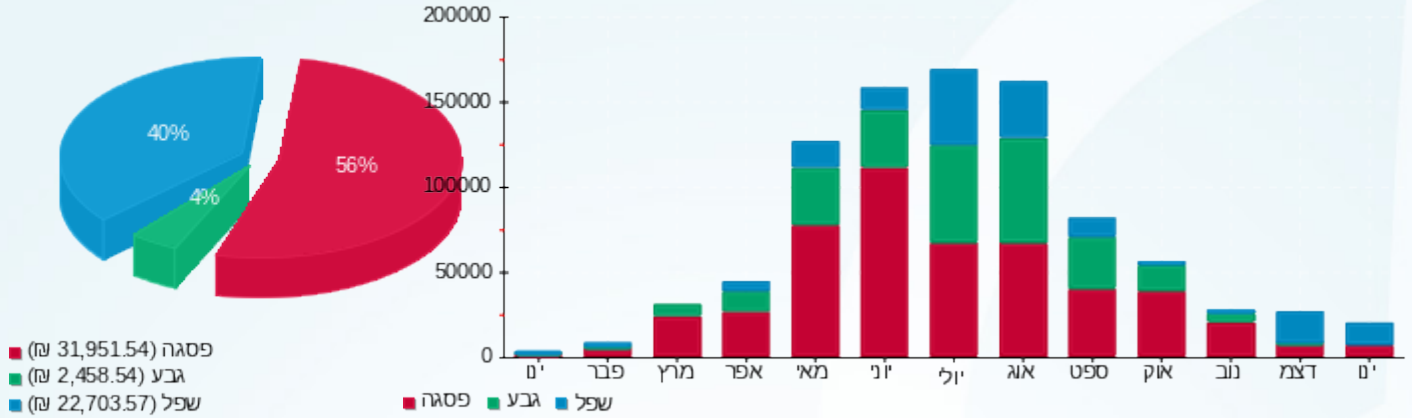



03/02/22

תאריך הפקה:

שם דייר: ציבורי שנאי 6

31/01/22

תאריך קריאה נוכחית:

שם אתר: קניון אבנת

01/01/22

תאריך קריאה קודמת:

לקוח/ה נכבד/ה, אנו מתכבדים להגיש את חישוב צריכת החשמל לתקופה 01/01/22 - 31/01/22:

לוח ציבורי 1 - (0x0)14155701 - E5-7-1

סוג תעריף	סוג צריכה	קריאה קודמת	קריאה נוכחית	סה"כ צריכה בקוט"ש	מחיר לקוט"ש בא"ג	סה"כ לתשלום
			31/01/22	01/01/22	פרטי חשבון עבור תאריכים:	
777	פסגה	162,342.90	163,616.30	1,273.40	87.59	1,115.37 ₪
778	גבע	67,086.00	67,324.30	238.30	53.68	127.92 ₪
779	שפל	76,405.70	78,739.30	2,333.60	33.94	792.02 ₪

ראשי לוח גנרטור - 3 - (0x0)14155701

סוג תעריף	סוג צריכה	קריאה קודמת	קריאה נוכחית	סה"כ צריכה בקוט"ש	מחיר לקוט"ש בא"ג	סה"כ לתשלום
			31/01/22	01/01/22	פרטי חשבון עבור תאריכים:	
777	פסגה	129,761.63	130,857.38	1,095.75	87.59	959.77 ₪
778	גבע	65,931.38	66,330.13	398.75	53.68	214.05 ₪
779	שפל	143,329.50	146,484.00	3,154.50	33.94	1,070.64 ₪

דרגנועים 2 - 2 - (0x0)15091164

סוג תעריף	סוג צריכה	קריאה קודמת	קריאה נוכחית	סה"כ צריכה בקוט"ש	מחיר לקוט"ש בא"ג	סה"כ לתשלום
			31/01/22	01/01/22	פרטי חשבון עבור תאריכים:	
777	פסגה	56,030.90	56,679.90	649.00	87.59	568.46 ₪
778	גבע	26,564.00	26,716.60	152.60	53.68	81.92 ₪
779	שפל	34,127.50	35,358.30	1,230.80	33.94	417.73 ₪

דרגנועים 3 - 3 - (0x0)15091164

סוג תעריף	סוג צריכה	קריאה קודמת	קריאה נוכחית	סה"כ צריכה בקוט"ש	מחיר לקוט"ש בא"ג	סה"כ לתשלום
			31/01/22	01/01/22	פרטי חשבון עבור תאריכים:	
777	פסגה	17,268.90	17,455.30	186.40	87.59	163.27 ₪
778	גבע	7,064.70	7,114.90	50.20	53.68	26.95 ₪
779	שפל	10,756.10	11,142.00	385.90	33.94	130.97 ₪





לוח ציבורי 4 - (0x0)15091164 - E5-7-2

סה"כ לתשלום	מחיר לקוט"ש בא"ג	סה"כ צריכה בקוט"ש	קריאה נוכחית	קריאה קודמת	סוג צריכה	סוג תעריף
			31/01/22	01/01/22	פרטי חשבון עבור תאריכים:	
1,188.60 ₪	87.59	1,357.00	209,924.40	208,567.40	פסגה	777
140.80 ₪	53.68	262.30	95,999.40	95,737.10	גבע	778
853.35 ₪	33.94	2,514.30	150,042.70	147,528.40	שפל	779

לוח תניין 3 - (0x0)16092245 - EPN1 F625

סה"כ לתשלום	מחיר לקוט"ש בא"ג	סה"כ צריכה בקוט"ש	קריאה נוכחית	קריאה קודמת	סוג צריכה	סוג תעריף
			31/01/22	01/01/22	פרטי חשבון עבור תאריכים:	
1,163.72 ₪	87.59	1,328.60	84,223.00	82,894.40	פסגה	777
298.14 ₪	53.68	555.40	54,766.80	54,211.40	גבע	778
1,451.00 ₪	33.94	4,275.20	273,493.60	269,218.40	שפל	779

סה"כ לדירה:

שיא ביקוש	סה"כ	שפל	גבע	פסגה	
14.54	21,442.00	13,894.30	1,657.55	5,890.15	סה"כ צריכה
	10,764.68 ₪	4,715.73 ₪	889.77 ₪	5,159.18 ₪	סה"כ לתשלום

0.00 ₪	תשלום קבוע	
0.00 ₪	תשלום עבור גודל חיבור ב-KVA (0x0)	
10,764.68 ₪	סה"כ לתשלום	לא כולל מע"מ

התפלגות חיוב בש"ח לפי תעו"ז

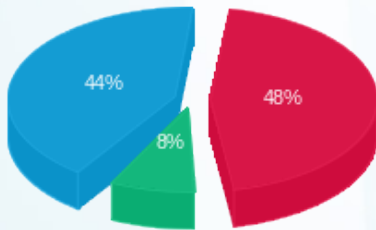

■ פסגה (5,159.18 ₪) 48%
■ גבע (889.77 ₪) 8%
■ שפל (4,715.73 ₪) 44%

הסטוריית צריכה בקוט"ש

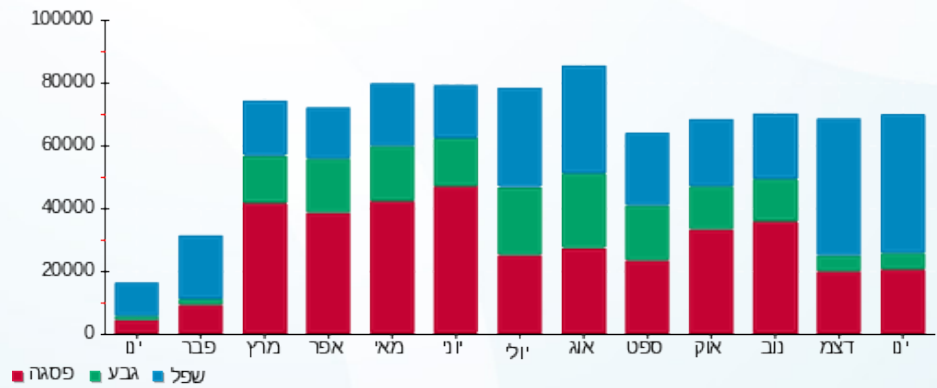



03/02/22 תאריך הפקה:
 31/01/22 תאריך קריאה נוכחית:
 01/01/22 תאריך קריאה קודמת:

שם דייר: ציבורי שגאי 8
 שם אתר: קניון אבנת

לקוח/ה נכבד/ה, אנו מתכבדים להגיש את חישוב צריכת החשמל לתקופה 01/01/22 - 31/01/22:

205- אמור - 1 - 00013177

סוג תעריף	סוג צריכה	קריאה קודמת	קריאה נוכחית	סה"כ צריכה בקוט"ש	מחיר לקוט"ש בא"ג	סה"כ לתשלום
			31/01/22	01/01/22	פרטי חשבון עבור תאריכים:	
777	פסגה	126,578.43	127,151.60	-573.18	87.59	₪ -502.05
778	גבע	50,851.07	51,038.81	-187.74	53.68	₪ -100.78
779	שפל	79,015.22	80,600.70	-1,585.48	33.94	₪ -538.11

210- גויה - 2 - 00013177

סוג תעריף	סוג צריכה	קריאה קודמת	קריאה נוכחית	סה"כ צריכה בקוט"ש	מחיר לקוט"ש בא"ג	סה"כ לתשלום
			31/01/22	01/01/22	פרטי חשבון עבור תאריכים:	
777	פסגה	96,798.70	97,088.37	-289.67	87.59	₪ -253.72
778	גבע	33,793.27	33,825.85	-32.58	53.68	₪ -17.49
779	שפל	36,922.16	37,369.33	-447.17	33.94	₪ -151.77

002.4 - סלקום - 3 - 00013177

סוג תעריף	סוג צריכה	קריאה קודמת	קריאה נוכחית	סה"כ צריכה בקוט"ש	מחיר לקוט"ש בא"ג	סה"כ לתשלום
			31/01/22	01/01/22	פרטי חשבון עבור תאריכים:	
777	פסגה	39,276.39	39,670.63	-394.24	87.59	₪ -345.32
778	גבע	20,721.71	20,904.11	-182.40	53.68	₪ -97.91
779	שפל	62,465.20	63,847.60	-1,382.40	33.94	₪ -469.19

209-הדור השלישי - 4 - 00013177

סוג תעריף	סוג צריכה	קריאה קודמת	קריאה נוכחית	סה"כ צריכה בקוט"ש	מחיר לקוט"ש בא"ג	סה"כ לתשלום
			31/01/22	01/01/22	פרטי חשבון עבור תאריכים:	
777	פסגה	187,939.47	188,593.96	-654.48	87.59	₪ -573.26
778	גבע	69,562.77	69,664.66	-101.89	53.68	₪ -54.69
779	שפל	79,104.38	80,125.37	-1,020.99	33.94	₪ -346.52



00013177 - 5 - תמנון - 264

סה"כ לתשלום	מחיר לקוט"ש בא"ג	סה"כ צריכה בקוט"ש	קריאה נוכחית	קריאה קודמת	סוג צריכה	סוג תעריף
			31/01/22	01/01/22	פרטי חשבון עבור תאריכים:	
₪ -1,322.31	87.59	-1,509.66	328,488.73	326,979.08	פסגה	777
₪ -95.57	53.68	-178.04	129,865.33	129,687.29	גבע	778
₪ -920.59	33.94	-2,712.39	157,101.30	154,388.90	שפל	779

00013177 - 7 - סחוט - 155

סה"כ לתשלום	מחיר לקוט"ש בא"ג	סה"כ צריכה בקוט"ש	קריאה נוכחית	קריאה קודמת	סוג צריכה	סוג תעריף
			31/01/22	01/01/22	פרטי חשבון עבור תאריכים:	
₪ -845.98	87.59	-965.84	136,621.55	135,655.71	פסגה	777
₪ -146.42	53.68	-272.77	69,743.55	69,470.78	גבע	778
₪ -854.85	33.94	-2,518.70	174,278.58	171,759.88	שפל	779

00013177 - 8 - אוינס - 8

סה"כ לתשלום	מחיר לקוט"ש בא"ג	סה"כ צריכה בקוט"ש	קריאה נוכחית	קריאה קודמת	סוג צריכה	סוג תעריף
			31/01/22	01/01/22	פרטי חשבון עבור תאריכים:	
₪ -124.48	87.59	-142.11	13,669.14	13,527.03	פסגה	777
₪ -5.71	53.68	-10.63	5,388.28	5,377.65	גבע	778
₪ -81.39	33.94	-239.79	8,002.76	7,762.97	שפל	779

00023699 - 1 - רמי לי - 263

סה"כ לתשלום	מחיר לקוט"ש בא"ג	סה"כ צריכה בקוט"ש	קריאה נוכחית	קריאה קודמת	סוג צריכה	סוג תעריף
			31/01/22	01/01/22	פרטי חשבון עבור תאריכים:	
₪ -64.71	87.59	-73.88	162,242.77	162,168.89	פסגה	777
₪ -13.67	53.68	-25.46	98,870.60	98,845.14	גבע	778
₪ -81.16	33.94	-239.13	65,328.32	65,089.20	שפל	779

00023699 - 3 - פלומר - 203

סה"כ לתשלום	מחיר לקוט"ש בא"ג	סה"כ צריכה בקוט"ש	קריאה נוכחית	קריאה קודמת	סוג צריכה	סוג תעריף
			31/01/22	01/01/22	פרטי חשבון עבור תאריכים:	
₪ -354.76	87.59	-405.02	239,900.23	239,495.20	פסגה	777
₪ -32.90	53.68	-61.29	140,762.50	140,701.21	גבע	778
₪ -257.10	33.94	-757.50	74,779.34	74,021.84	שפל	779





202-פלי פוט - 4 - 00023699

סוג תעריף	סוג צריכה	קריאה קודמת	קריאה נוכחית	סה"כ צריכה בקוט"ש	מחיר לקוט"ש בא"ג	סה"כ לתשלום
פרטי חשבון עבור תאריכים:			31/01/22	01/01/22		
777	פסגה	278,956.03	279,398.80	-442.77	87.59	₪ -387.82
778	גבע	140,175.83	140,220.83	-45.00	53.68	₪ -24.16
779	שפל	106,015.61	106,620.91	-605.29	33.94	₪ -205.44

212-אירוקה - 6 - 00023699

סוג תעריף	סוג צריכה	קריאה קודמת	קריאה נוכחית	סה"כ צריכה בקוט"ש	מחיר לקוט"ש בא"ג	סה"כ לתשלום
פרטי חשבון עבור תאריכים:			31/01/22	01/01/22		
777	פסגה	332,636.18	333,037.68	-401.50	87.59	₪ -351.68
778	גבע	216,515.32	216,566.50	-51.18	53.68	₪ -27.48
779	שפל	138,605.06	139,264.75	-659.69	33.94	₪ -223.90

204-נעלי גוזף - 7 - 00023699

סוג תעריף	סוג צריכה	קריאה קודמת	קריאה נוכחית	סה"כ צריכה בקוט"ש	מחיר לקוט"ש בא"ג	סה"כ לתשלום
פרטי חשבון עבור תאריכים:			31/01/22	01/01/22		
777	פסגה	266,919.54	267,383.43	-463.89	87.59	₪ -406.32
778	גבע	143,216.30	143,285.06	-68.76	53.68	₪ -36.91
779	שפל	82,596.30	83,380.66	-784.36	33.94	₪ -266.21

211-סבון של פעם - 8 - 00023699

סוג תעריף	סוג צריכה	קריאה קודמת	קריאה נוכחית	סה"כ צריכה בקוט"ש	מחיר לקוט"ש בא"ג	סה"כ לתשלום
פרטי חשבון עבור תאריכים:			31/01/22	01/01/22		
777	פסגה	238,105.75	238,491.86	-386.11	87.59	₪ -338.20
778	גבע	117,780.50	117,829.97	-49.47	53.68	₪ -26.55
779	שפל	88,809.79	89,541.82	-732.03	33.94	₪ -248.45

245.1-מקדונלדס - מחסן - 1 - 00023702

סוג תעריף	סוג צריכה	קריאה קודמת	קריאה נוכחית	סה"כ צריכה בקוט"ש	מחיר לקוט"ש בא"ג	סה"כ לתשלום
פרטי חשבון עבור תאריכים:			31/01/22	01/01/22		
777	פסגה	92,573.79	92,670.92	-97.13	87.59	₪ -85.08
778	גבע	75,526.57	75,575.35	-48.78	53.68	₪ -26.19
779	שפל	141,447.85	141,867.18	-419.33	33.94	₪ -142.32



235.2 - מחסן גלידה בש - 2 - 00023702

סוג תעריף	סוג צריכה	קריאה קודמת	קריאה נוכחית	סה"כ צריכה בקוט"ש	מחיר לקוט"ש בא"ג	סה"כ לתשלום
פרטי חשבון עבור תאריכים:						
		01/01/22	31/01/22			
777	פסגה	11,662.57	11,714.21	-51.64	87.59	₪ -45.23
778	גבע	6,878.76	6,903.79	-25.03	53.68	₪ -13.44
779	שפל	18,228.16	18,420.35	-192.19	33.94	₪ -65.23

001-פלאפון אנטנות - 3 - 00023702

סוג תעריף	סוג צריכה	קריאה קודמת	קריאה נוכחית	סה"כ צריכה בקוט"ש	מחיר לקוט"ש בא"ג	סה"כ לתשלום
פרטי חשבון עבור תאריכים:						
		01/01/22	31/01/22			
777	פסגה	256,236.30	257,717.43	-1,481.13	87.59	₪ -1,297.32
778	גבע	155,436.20	156,083.23	-647.03	53.68	₪ -347.33
779	שפל	399,196.33	404,188.20	-4,991.87	33.94	₪ -1,694.24

8.2-פרטנר אנטנות - 4 - 00023702

סוג תעריף	סוג צריכה	קריאה קודמת	קריאה נוכחית	סה"כ צריכה בקוט"ש	מחיר לקוט"ש בא"ג	סה"כ לתשלום
פרטי חשבון עבור תאריכים:						
		01/01/22	31/01/22			
777	פסגה	135,558.76	136,864.40	-1,305.64	87.59	₪ -1,143.61
778	גבע	91,870.48	92,466.09	-595.62	53.68	₪ -319.73
779	שפל	211,440.97	216,041.67	-4,600.71	33.94	₪ -1,561.48

164-מגנוליה - 5 - 00023702

סוג תעריף	סוג צריכה	קריאה קודמת	קריאה נוכחית	סה"כ צריכה בקוט"ש	מחיר לקוט"ש בא"ג	סה"כ לתשלום
פרטי חשבון עבור תאריכים:						
		01/01/22	31/01/22			
777	פסגה	41,702.03	41,812.33	-110.30	87.59	₪ -96.61
778	גבע	32,098.43	32,128.06	-29.63	53.68	₪ -15.90
779	שפל	37,486.74	37,786.76	-300.02	33.94	₪ -101.83

235.1-עולם הממתקים -מחסן - 6 - 00023702

סוג תעריף	סוג צריכה	קריאה קודמת	קריאה נוכחית	סה"כ צריכה בקוט"ש	מחיר לקוט"ש בא"ג	סה"כ לתשלום
פרטי חשבון עבור תאריכים:						
		01/01/22	31/01/22			
777	פסגה	16,362.90	16,380.03	-17.13	87.59	₪ -15.01
778	גבע	11,209.16	11,211.84	-2.68	53.68	₪ -1.44
779	שפל	23,909.97	23,969.56	-59.59	33.94	₪ -20.23



00023702 - 7 - מחסן רולדין - 249.1

סה"כ לתשלום	מחיר לקוט"ש בא"ג	סה"כ צריכה בקוט"ש	קריאה נוכחית	קריאה קודמת	סוג צריכה	סוג תעריף
			31/01/22	01/01/22	פרטי חשבון עבור תאריכים:	
₪ -237.93	87.59	-271.64	68,800.69	68,529.05	פסגה	777
₪ -69.23	53.68	-128.97	57,727.88	57,598.90	גבע	778
₪ -338.22	33.94	-996.53	103,416.59	102,420.06	שפל	779

00023702 - 8 - מחסן - 155.1

סה"כ לתשלום	מחיר לקוט"ש בא"ג	סה"כ צריכה בקוט"ש	קריאה נוכחית	קריאה קודמת	סוג צריכה	סוג תעריף
			31/01/22	01/01/22	פרטי חשבון עבור תאריכים:	
₪ -120.46	87.59	-137.53	37,357.03	37,219.50	פסגה	777
₪ -36.21	53.68	-67.46	25,094.52	25,027.06	גבע	778
₪ -174.93	33.94	-515.41	61,772.93	61,257.52	שפל	779

00024307 - 6 - מחסן סחוט - 265.1

סה"כ לתשלום	מחיר לקוט"ש בא"ג	סה"כ צריכה בקוט"ש	קריאה נוכחית	קריאה קודמת	סוג צריכה	סוג תעריף
			31/01/22	01/01/22	פרטי חשבון עבור תאריכים:	
₪ -177.52	87.59	-202.67	58,550.58	58,347.91	פסגה	777
₪ -51.59	53.68	-96.11	40,092.52	39,996.41	גבע	778
₪ -252.21	33.94	-743.09	91,255.17	90,512.08	שפל	779

00024307 - 7 - תכשיטי דניאל - 160

סה"כ לתשלום	מחיר לקוט"ש בא"ג	סה"כ צריכה בקוט"ש	קריאה נוכחית	קריאה קודמת	סוג צריכה	סוג תעריף
			31/01/22	01/01/22	פרטי חשבון עבור תאריכים:	
₪ -77.17	87.59	-88.10	21,737.12	21,649.01	פסגה	777
₪ -4.45	53.68	-8.30	17,938.88	17,930.58	גבע	778
₪ -45.46	33.94	-133.94	19,137.83	19,003.89	שפל	779

00024307 - 8 - סלקום אנטנות - 002.2

סה"כ לתשלום	מחיר לקוט"ש בא"ג	סה"כ צריכה בקוט"ש	קריאה נוכחית	קריאה קודמת	סוג צריכה	סוג תעריף
			31/01/22	01/01/22	פרטי חשבון עבור תאריכים:	
₪ -534.89	87.59	-610.68	235,625.64	235,014.97	פסגה	777
₪ -154.50	53.68	-287.82	189,764.98	189,477.16	גבע	778
₪ -750.49	33.94	-2,211.24	377,881.25	375,670.010	שפל	779





00024326 - 1 - 200-וולטסריט - 1

סה"כ לתשלום	מחיר לקוט"ש בא"ג	סה"כ צריכה בקוט"ש	קריאה נוכחית	קריאה קודמת	סוג צריכה	סוג תעריף
			31/01/22	01/01/22	פרטי חשבון עבור תאריכים:	
0.00 ₪	87.59	0.00	478,334.45	478,334.45	פסגה	777
0.00 ₪	53.68	0.00	265,092.13	265,092.13	גבע	778
0.00 ₪	33.94	0.00	200,919.43	200,919.43	שפל	779

00024326 - 2 - 004-קידום לחמן - 2

סה"כ לתשלום	מחיר לקוט"ש בא"ג	סה"כ צריכה בקוט"ש	קריאה נוכחית	קריאה קודמת	סוג צריכה	סוג תעריף
			31/01/22	01/01/22	פרטי חשבון עבור תאריכים:	
0.00 ₪	87.59	0.00	167,128.18	167,128.18	פסגה	777
0.00 ₪	53.68	0.00	103,765.88	103,765.88	גבע	778
0.00 ₪	33.94	0.00	98,413.37	98,413.37	שפל	779

00024326 - 4 - 003-אתי פולישוק - 4

סה"כ לתשלום	מחיר לקוט"ש בא"ג	סה"כ צריכה בקוט"ש	קריאה נוכחית	קריאה קודמת	סוג צריכה	סוג תעריף
			31/01/22	01/01/22	פרטי חשבון עבור תאריכים:	
-134.94 ₪	87.59	-154.05	70,771.31	70,617.26	פסגה	777
-0.30 ₪	53.68	-0.56	38,129.55	38,128.99	גבע	778
-4.09 ₪	33.94	-12.04	14,904.23	14,892.19	שפל	779

00024326 - 7 - 105-דיסקרט - 7

סה"כ לתשלום	מחיר לקוט"ש בא"ג	סה"כ צריכה בקוט"ש	קריאה נוכחית	קריאה קודמת	סוג צריכה	סוג תעריף
			31/01/22	01/01/22	פרטי חשבון עבור תאריכים:	
-283.50 ₪	87.59	-323.67	59,153.46	58,829.79	פסגה	777
-12.84 ₪	53.68	-23.92	22,436.81	22,412.90	גבע	778
-194.51 ₪	33.94	-573.10	36,004.63	35,431.53	שפל	779

00024326 - 8 - נטורפיל - 8

סה"כ לתשלום	מחיר לקוט"ש בא"ג	סה"כ צריכה בקוט"ש	קריאה נוכחית	קריאה קודמת	סוג צריכה	סוג תעריף
			31/01/22	01/01/22	פרטי חשבון עבור תאריכים:	
-21.73 ₪	87.59	-24.81	67,358.14	67,333.33	פסגה	777
-6.56 ₪	53.68	-12.22	25,363.19	25,350.97	גבע	778
-31.54 ₪	33.94	-92.94	35,550.87	35,457.93	שפל	779



158-ריגושים - 2 - 16048039

סה"כ לתשלום	מחיר לקוט"ש בא"ג	סה"כ צריכה בקוט"ש	קריאה נוכחית	קריאה קודמת	סוג צריכה	סוג תעריף
			31/01/22	01/01/22	פרטי חשבון עבור תאריכים:	
₪ -837.45	87.59	-956.10	37,507.10	36,551.00	פסגה	777
₪ -45.90	53.68	-85.50	14,116.30	14,030.80	גבע	778
₪ -453.98	33.94	-1,337.60	18,648.90	17,311.30	שפל	779

פנוי 12 - 167.1 רכזת מירס 24803-03 - 3 - 16048039

סה"כ לתשלום	מחיר לקוט"ש בא"ג	סה"כ צריכה בקוט"ש	קריאה נוכחית	קריאה קודמת	סוג צריכה	סוג תעריף
			31/01/22	01/01/22	פרטי חשבון עבור תאריכים:	
₪ -711.36	87.59	-812.15	13,364.40	12,552.25	פסגה	777
₪ -49.49	53.68	-92.20	5,531.45	5,439.25	גבע	778
₪ -406.84	33.94	-1,198.70	5,657.25	4,458.55	שפל	779

שנאי 8 - 1 - 81011724

סה"כ לתשלום	מחיר לקוט"ש בא"ג	סה"כ צריכה בקוט"ש	קריאה נוכחית	קריאה קודמת	סוג צריכה	סוג תעריף
			31/01/22	01/01/22	פרטי חשבון עבור תאריכים:	
₪ 42,210.95	87.59	48,191.51	9,019,219.97	8,971,028.45	פסגה	777
₪ 5,804.08	53.68	10,812.36	3,780,878.28	3,770,065.92	גבע	778
₪ 34,916.93	33.94	102,878.41	6,146,848.74	6,043,970.33	שפל	779

קסטרו 3 - 81011724

סה"כ לתשלום	מחיר לקוט"ש בא"ג	סה"כ צריכה בקוט"ש	קריאה נוכחית	קריאה קודמת	סוג צריכה	סוג תעריף
			31/01/22	01/01/22	פרטי חשבון עבור תאריכים:	
₪ -4,341.22	87.59	-4,956.30	567,882.78	562,926.48	פסגה	777
₪ -370.77	53.68	-690.71	232,330.48	231,639.77	גבע	778
₪ -3,138.08	33.94	-9,245.97	286,492.94	277,246.97	שפל	779

267-שייפ - 4 - 81011724

סה"כ לתשלום	מחיר לקוט"ש בא"ג	סה"כ צריכה בקוט"ש	קריאה נוכחית	קריאה קודמת	סוג צריכה	סוג תעריף
			31/01/22	01/01/22	פרטי חשבון עבור תאריכים:	
₪ -9,805.23	87.59	-11,194.46	1,541,352.65	1,530,158.19	פסגה	777
₪ -1,881.99	53.68	-3,505.94	753,762.34	750,256.40	גבע	778
₪ -9,596.86	33.94	-28,275.97	1,399,989.73	1,371,713.76	שפל	779





267.4-שייפ מפוח עשן - 5 - 81011724

סוג תעריף	סוג צריכה	קריאה קודמת	קריאה נוכחית	סה"כ צריכה בקוט"ש	מחיר לקוט"ש בא"ג	סה"כ לתשלום
פרטי חשבון עבור תאריכים:						
777	פסגה	01/01/22	31/01/22	-0.001	87.59	₪ -0.00
778	גבע	64.92	64.92	0.00	53.68	₪ 0.00
779	שפל	195.69	195.69	-0.0010	33.94	₪ -0.00

309.1-טבע נאות - 1 - 81018444

סוג תעריף	סוג צריכה	קריאה קודמת	קריאה נוכחית	סה"כ צריכה בקוט"ש	מחיר לקוט"ש בא"ג	סה"כ לתשלום
פרטי חשבון עבור תאריכים:						
777	פסגה	01/01/22	31/01/22	-252.90	87.59	₪ -221.52
778	גבע	33,102.60	33,140.40	-37.80	53.68	₪ -20.29
779	שפל	36,481.70	36,910.10	-428.40	33.94	₪ -145.40

309.2-מילנו בנ"ס - 2 - 81018444

סוג תעריף	סוג צריכה	קריאה קודמת	קריאה נוכחית	סה"כ צריכה בקוט"ש	מחיר לקוט"ש בא"ג	סה"כ לתשלום
פרטי חשבון עבור תאריכים:						
777	פסגה	01/01/22	31/01/22	-189.20	87.59	₪ -165.72
778	גבע	43,478.60	43,507.70	-29.10	53.68	₪ -15.62
779	שפל	46,542.50	46,958.00	-415.50	33.94	₪ -141.02

310 אקססורייז - 3 - 81018444

סוג תעריף	סוג צריכה	קריאה קודמת	קריאה נוכחית	סה"כ צריכה בקוט"ש	מחיר לקוט"ש בא"ג	סה"כ לתשלום
פרטי חשבון עבור תאריכים:						
777	פסגה	01/01/22	31/01/22	-608.20	87.59	₪ -532.72
778	גבע	71,444.30	71,570.80	-126.50	53.68	₪ -67.91
779	שפל	110,219.80	111,402.90	-1,183.10	33.94	₪ -401.54

346.1-מחטן פוקצריה - 5 - 81018444

סוג תעריף	סוג צריכה	קריאה קודמת	קריאה נוכחית	סה"כ צריכה בקוט"ש	מחיר לקוט"ש בא"ג	סה"כ לתשלום
פרטי חשבון עבור תאריכים:						
777	פסגה	01/01/22	31/01/22	-418.50	87.59	₪ -366.56
778	גבע	62,149.40	62,316.50	-167.10	53.68	₪ -89.70
779	שפל	171,559.60	172,921.00	-1,361.40	33.94	₪ -462.06



345 - דו"ח ממתקים סוויטר ק. 6 - 6 - 81018444

סוג תעריף	סוג צריכה	קריאה קודמת	קריאה נוכחית	סה"כ צריכה בקוט"ש	מחיר לקוט"ש בא"ג	סה"כ לתשלום
פרטי חשבון עבור תאריכים:						
777	פסגה	01/01/22	31/01/22	-169.50	87.59	148.47 ₪
778	גבע	21,439.15	21,487.05	-47.90	53.68	25.71 ₪
779	שפל	59,020.80	59,462.10	-441.30	33.94	149.78 ₪

302 - מגה ספורט - 7 - 81018444

סוג תעריף	סוג צריכה	קריאה קודמת	קריאה נוכחית	סה"כ צריכה בקוט"ש	מחיר לקוט"ש בא"ג	סה"כ לתשלום
פרטי חשבון עבור תאריכים:						
777	פסגה	01/01/22	31/01/22	-742.00	87.59	649.92 ₪
778	גבע	88,299.60	88,394.90	-95.30	53.68	51.16 ₪
779	שפל	88,057.70	89,262.40	-1,204.70	33.94	408.88 ₪

346 - דו"ח פוקצריה - 8 - 81018444

סוג תעריף	סוג צריכה	קריאה קודמת	קריאה נוכחית	סה"כ צריכה בקוט"ש	מחיר לקוט"ש בא"ג	סה"כ לתשלום
פרטי חשבון עבור תאריכים:						
777	פסגה	01/01/22	31/01/22	-830.60	87.59	727.52 ₪
778	גבע	55,695.70	56,003.10	-307.40	53.68	165.01 ₪
779	שפל	80,078.25	81,797.95	-1,719.70	33.94	583.67 ₪

303.2 מאניה - 1 - 81034859

סוג תעריף	סוג צריכה	קריאה קודמת	קריאה נוכחית	סה"כ צריכה בקוט"ש	מחיר לקוט"ש בא"ג	סה"כ לתשלום
פרטי חשבון עבור תאריכים:						
777	פסגה	01/01/22	31/01/22	0.00	87.59	0.00 ₪
778	גבע	16,623.80	16,623.80	0.00	53.68	0.00 ₪
779	שפל	23,897.70	23,897.70	0.00	33.94	0.00 ₪

304.2 בילבונג - 2 - 81034859

סוג תעריף	סוג צריכה	קריאה קודמת	קריאה נוכחית	סה"כ צריכה בקוט"ש	מחיר לקוט"ש בא"ג	סה"כ לתשלום
פרטי חשבון עבור תאריכים:						
777	פסגה	01/01/22	31/01/22	-356.30	87.59	312.08 ₪
778	גבע	46,398.80	46,456.10	-57.30	53.68	30.76 ₪
779	שפל	71,370.80	72,083.70	-712.90	33.94	241.96 ₪



303.1 פנדורה - 3 - 81034859

סה"כ לתשלום	מחיר לקוט"ש בא"ג	סה"כ צריכה בקוט"ש	קריאה נוכחית	קריאה קודמת	סוג צריכה	סוג תעריף
			31/01/22	01/01/22	פרטי חשבון עבור תאריכים:	
₪ -328.11	87.59	-374.60	108,098.30	107,723.70	פסגה	777
₪ -26.25	53.68	-48.90	43,231.00	43,182.10	גבע	778
₪ -218.34	33.94	-643.30	55,276.10	54,632.80	שפל	779

304.1 ליקריש - 4 - 81034859

סה"כ לתשלום	מחיר לקוט"ש בא"ג	סה"כ צריכה בקוט"ש	קריאה נוכחית	קריאה קודמת	סוג צריכה	סוג תעריף
			31/01/22	01/01/22	פרטי חשבון עבור תאריכים:	
₪ -594.47	87.59	-678.70	184,045.50	183,366.80	פסגה	777
₪ -92.28	53.68	-171.90	69,690.70	69,518.80	גבע	778
₪ -524.64	33.94	-1,545.80	105,384.10	103,838.30	שפל	779

305 פיקס - 5 - 81034859

סה"כ לתשלום	מחיר לקוט"ש בא"ג	סה"כ צריכה בקוט"ש	קריאה נוכחית	קריאה קודמת	סוג צריכה	סוג תעריף
			31/01/22	01/01/22	פרטי חשבון עבור תאריכים:	
₪ -412.37	87.59	-470.80	86,029.00	85,558.20	פסגה	777
₪ -31.78	53.68	-59.20	33,178.90	33,119.70	גבע	778
₪ -227.77	33.94	-671.10	45,541.80	44,870.70	שפל	779

306 רזן חן - 6 - 81034859

סה"כ לתשלום	מחיר לקוט"ש בא"ג	סה"כ צריכה בקוט"ש	קריאה נוכחית	קריאה קודמת	סוג צריכה	סוג תעריף
			31/01/22	01/01/22	פרטי חשבון עבור תאריכים:	
₪ -515.12	87.59	-588.10	103,659.70	103,071.60	פסגה	777
₪ -44.66	53.68	-83.20	39,669.40	39,586.20	גבע	778
₪ -325.72	33.94	-959.70	56,374.40	55,414.70	שפל	779

307 וינס קמוטו - 7 - 81034859

סה"כ לתשלום	מחיר לקוט"ש בא"ג	סה"כ צריכה בקוט"ש	קריאה נוכחית	קריאה קודמת	סוג צריכה	סוג תעריף
			31/01/22	01/01/22	פרטי חשבון עבור תאריכים:	
₪ -376.72	87.59	-430.10	108,793.60	108,363.50	פסגה	777
₪ -26.89	53.68	-50.10	41,431.90	41,381.80	גבע	778
₪ -237.82	33.94	-700.70	49,898.30	49,197.60	שפל	779



308 פרופיל - 8 - 81034859

סה"כ לתשלום	מחיר לקוט"ש בא"ג	סה"כ צריכה בקוט"ש	קריאה נוכחית	קריאה קודמת	סוג צריכה	סוג תעריף
			31/01/22	01/01/22	פרטי חשבון עבור תאריכים:	
₪ -336.43	87.59	-384.10	116,960.00	116,575.90	פסגה	777
₪ -35.16	53.68	-65.50	43,971.20	43,905.70	גבע	778
₪ -210.77	33.94	-621.00	61,928.80	61,307.80	שפל	779

סה"כ לדייר:

שיא ביקוש	סה"כ	שפל	גבע	פסגה	
381.95	34,734.54	20,684.63	1,849.49	12,200.42	סה"כ צריכה
	₪ 18,699.52	₪ 7,020.36	₪ 992.81	₪ 10,686.35	סה"כ לתשלום

₪ 0.00	תשלום קבוע	
₪ 18,699.52	סה"כ לתשלום	לא כולל מע"מ





03/02/22 תאריך הפקה:
 31/01/22 תאריך קריאה נוכחית:
 01/01/22 תאריך קריאה קודמת:

שם דייר: ציבורי שגאי 9
שם אתר: קניון אבנת

לקוח/ה נכבד/ה, אנו מתכבדים להגיש את חישוב צריכת החשמל לתקופה 01/01/22 - 31/01/22:

לוח 3 - 3 (0x0)15129205 - EP

סוג תעריף	סוג צריכה	קריאה קודמת	קריאה נוכחית	סה"כ צריכה בקוט"ש	מחיר לקוט"ש בא"ג	סה"כ לתשלום
			31/01/22	01/01/22	פרטי חשבון עבור תאריכים:	
777	פסגה	0.00	0.00	0.00	87.59	0.00 ₪
778	גבע	0.00	0.00	0.00	53.68	0.00 ₪
779	שפל	0.00	0.00	0.00	33.94	0.00 ₪

לוח חיוני - 4 - (0x0)15129205

סוג תעריף	סוג צריכה	קריאה קודמת	קריאה נוכחית	סה"כ צריכה בקוט"ש	מחיר לקוט"ש בא"ג	סה"כ לתשלום
			31/01/22	01/01/22	פרטי חשבון עבור תאריכים:	
777	פסגה	927,432.96	931,640.32	4,207.36	87.59	3,685.23 ₪
778	גבע	412,492.80	414,179.84	1,687.04	53.68	905.60 ₪
779	שפל	1,045,224.96	1,059,399.68	14,174.72	33.94	4,810.90 ₪

ראשי 5 - (0x0)15129205 - F10-F21

סוג תעריף	סוג צריכה	קריאה קודמת	קריאה נוכחית	סה"כ צריכה בקוט"ש	מחיר לקוט"ש בא"ג	סה"כ לתשלום
			31/01/22	01/01/22	פרטי חשבון עבור תאריכים:	
777	פסגה	244.10	244.30	0.20	87.59	0.18 ₪
778	גבע	63.80	63.80	0.00	53.68	0.00 ₪
779	שפל	122.60	124.10	1.50	33.94	0.51 ₪

לוח ציבורי 2/5 - 6 - (0x0)15129205

סוג תעריף	סוג צריכה	קריאה קודמת	קריאה נוכחית	סה"כ צריכה בקוט"ש	מחיר לקוט"ש בא"ג	סה"כ לתשלום
			31/01/22	01/01/22	פרטי חשבון עבור תאריכים:	
777	פסגה	93,003.00	93,617.80	614.80	87.59	538.50 ₪
778	גבע	38,917.80	39,071.80	154.00	53.68	82.67 ₪
779	שפל	83,187.00	84,488.40	1,301.40	33.94	441.70 ₪





לוח ציבורי 2/1 - 7 - 15129205(0x0)

סוג תעריף	סוג צריכה	קריאה קודמת	קריאה נוכחית	סה"כ צריכה בקוט"ש	מחיר לקוט"ש בא"ג	סה"כ לתשלום
פרטי חשבון עבור תאריכים:			31/01/22	01/01/22		
777	פסגה	462,925.00	466,697.10	3,772.10	87.59	3,303.98 ₪
778	גבע	218,841.90	220,502.00	1,660.10	53.68	891.14 ₪
779	שפל	751,192.90	765,009.50	13,816.60	33.94	4,689.35 ₪

לוח ציבורי 2/3 - 8 - 15129205(0x0)

סוג תעריף	סוג צריכה	קריאה קודמת	קריאה נוכחית	סה"כ צריכה בקוט"ש	מחיר לקוט"ש בא"ג	סה"כ לתשלום
פרטי חשבון עבור תאריכים:			31/01/22	01/01/22		
777	פסגה	116,678.40	117,945.00	1,266.60	87.59	1,109.41 ₪
778	גבע	47,399.40	47,793.80	394.40	53.68	211.71 ₪
779	שפל	112,684.20	116,004.40	3,320.20	33.94	1,126.88 ₪

לוח 36 - 9 - 15129205(0x0)

סוג תעריף	סוג צריכה	קריאה קודמת	קריאה נוכחית	סה"כ צריכה בקוט"ש	מחיר לקוט"ש בא"ג	סה"כ לתשלום
פרטי חשבון עבור תאריכים:			31/01/22	01/01/22		
777	פסגה	71,592.20	72,444.95	852.75	87.59	746.92 ₪
778	גבע	28,137.10	28,189.00	51.90	53.68	27.86 ₪
779	שפל	36,404.50	36,734.30	329.80	33.94	111.93 ₪

לוח 35 - 10 - 15129205(0x0)

סוג תעריף	סוג צריכה	קריאה קודמת	קריאה נוכחית	סה"כ צריכה בקוט"ש	מחיר לקוט"ש בא"ג	סה"כ לתשלום
פרטי חשבון עבור תאריכים:			31/01/22	01/01/22		
777	פסגה	60,746.75	60,746.75	0.00	87.59	0.00 ₪
778	גבע	23,465.80	23,465.80	0.00	53.68	0.00 ₪
779	שפל	34,180.95	34,180.95	0.00	33.94	0.00 ₪

לוח ציבורי 2-7 - 11 - 15129205(0x0)

סוג תעריף	סוג צריכה	קריאה קודמת	קריאה נוכחית	סה"כ צריכה בקוט"ש	מחיר לקוט"ש בא"ג	סה"כ לתשלום
פרטי חשבון עבור תאריכים:			31/01/22	01/01/22		
777	פסגה	164,554.50	165,697.00	1,142.50	87.59	1,000.72 ₪
778	גבע	71,993.80	72,151.70	157.90	53.68	84.76 ₪
779	שפל	166,754.90	168,405.80	1,650.90	33.94	560.32 ₪





לוח 02 - 12 - 15129205(0x0)

סה"כ לתשלום	מחיר לקוט"ש בא"ג	סה"כ צריכה בקוט"ש	קריאה נוכחית	קריאה קודמת	סוג צריכה	סוג תעריף
			31/01/22	01/01/22	פרטי חשבון עבור תאריכים:	
407.03 ₪	87.59	464.70	51,427.70	50,963.00	פסגה	777
86.96 ₪	53.68	162.00	24,091.60	23,929.60	גבע	778
455.85 ₪	33.94	1,343.10	81,191.00	79,847.90	שפל	779

לוח 33 - 13 - 15129205(0x0)

סה"כ לתשלום	מחיר לקוט"ש בא"ג	סה"כ צריכה בקוט"ש	קריאה נוכחית	קריאה קודמת	סוג צריכה	סוג תעריף
			31/01/22	01/01/22	פרטי חשבון עבור תאריכים:	
21.85 ₪	87.59	24.95	5,170.15	5,145.20	פסגה	777
0.64 ₪	53.68	1.20	2,145.40	2,144.20	גבע	778
3.89 ₪	33.94	11.45	3,630.40	3,618.95	שפל	779

לוח יטאות - 14 - 15129205(0x0)

סה"כ לתשלום	מחיר לקוט"ש בא"ג	סה"כ צריכה בקוט"ש	קריאה נוכחית	קריאה קודמת	סוג צריכה	סוג תעריף
			31/01/22	01/01/22	פרטי חשבון עבור תאריכים:	
0.00 ₪	87.59	0.00	72,756.40	72,756.40	פסגה	777
0.00 ₪	53.68	0.00	36,643.20	36,643.20	גבע	778
0.00 ₪	33.94	0.00	35,263.00	35,263.00	שפל	779

סה"כ לדייר:

שיא ביקוש	סה"כ	שפל	גבע	פסגה
44.49	52,564.17	35,949.67	4,268.54	12,345.96
	25,306.50 ₪	12,201.32 ₪	2,291.35 ₪	10,813.83 ₪

סה"כ צריכה
סה"כ לתשלום

0.00 ₪	תשלום קבוע	
0.00 ₪	תשלום עבור גודל חיבור בKVA (0x0)	
25,306.50 ₪	סה"כ לתשלום	לא כולל מע"מ





התפלגות חיוב בש"ח לפי תעו"ז

הסטוריית צריכה בקוט"ש

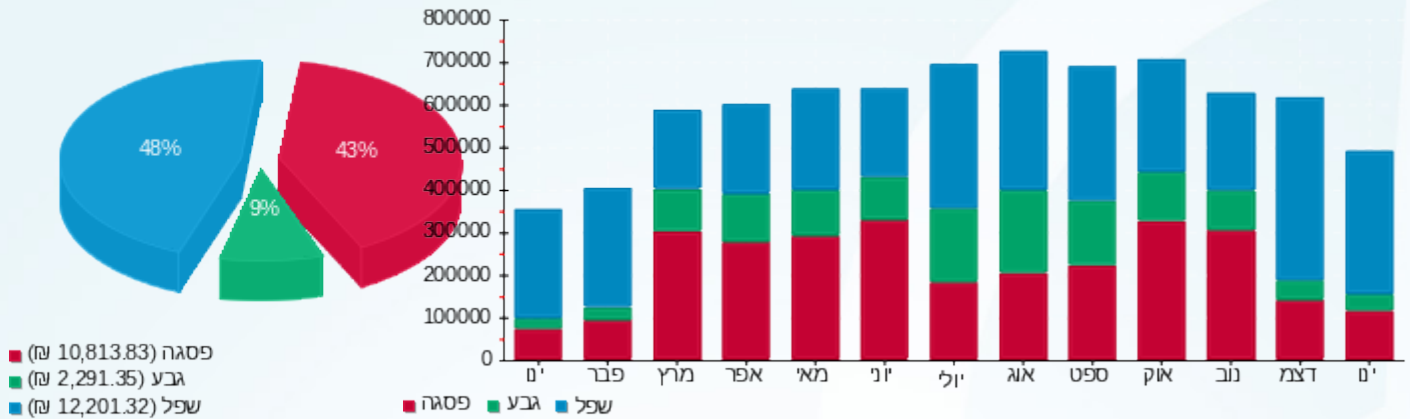



03/02/22

תאריך הפקדה:

שם דייר: ציבורי תאורת חוץ

31/01/22

תאריך קריאה נוכחית:

שם אתר: קניון אבנת

01/01/22

תאריך קריאה קודמת:

לקוח/ה נכבד/ה, אנו מתכבדים להגיש את חישוב צריכת החשמל לתקופה 01/01/22 - 31/01/22:

ציבורי תאורת חוץ - 5 - (0x0)81036741

סה"כ לתשלום	מחיר לקוט"ש בא"ג	סה"כ צריכה בקוט"ש	קריאה נוכחית	קריאה קודמת	סוג צריכה	סוג תעריף
			31/01/22	01/01/22	פרטי חשבון עבור תאריכים:	
0.00 ₪	87.59	0.00	0.00	0.00	פסגה	777
0.00 ₪	53.68	0.00	0.00	0.00	גבע	778
0.00 ₪	33.94	0.00	0.00	0.00	שפל	779

סה"כ לדייר:

שיא ביקוש	סה"כ	שפל	גבע	פסגה
	0.00	0.00	0.00	0.00
	0.00 ₪	0.00 ₪	0.00 ₪	0.00 ₪

סה"כ צריכה

סה"כ לתשלום

211.60 ₪	תשלום קבוע	
0.00 ₪	תשלום עבור גודל חיבור בKVA (0x0)	
211.60 ₪	סה"כ לתשלום	לא כולל מע"מ



03/02/22 תאריך הפקה:
 31/01/22 תאריך קריאה נוכחית:
 01/01/22 תאריך קריאה קודמת:

שם דייר: צילר 1
 שם אתר: קניון אבנת

לקוח/ה נכבד/ה, אנו מתכבדים להגיש את חישוב צריכת החשמל לתקופה 01/01/22 - 31/01/22:

ציילר 1 - 8 - 18029704(0x0)

סה"כ לתשלום	מחיר לקוט"ש בא"ג	סה"כ צריכה בקוט"ש	קריאה נוכחית	קריאה קודמת	סוג צריכה	סוג תעריף
			31/01/22	01/01/22	פרטי חשבון עבור תאריכים:	
118.42 ₪	87.59	135.20	110,854.80	110,719.60	פסגה	777
26.20 ₪	53.68	48.80	75,179.20	75,130.40	גבע	778
332.88 ₪	33.94	980.80	98,442.00	97,461.20	שפל	779

סה"כ לדייר:

שיא ביקוש	סה"כ	שפל	גבע	פסגה
71.55	1,164.80	980.80	48.80	135.20
	477.50 ₪	332.88 ₪	26.20 ₪	118.42 ₪

סה"כ צריכה
 סה"כ לתשלום

211.60 ₪	תשלום קבוע	
0.00 ₪	תשלום עבור גודל חיבור בKVA (0x0)	
689.10 ₪	סה"כ לתשלום	לא כולל מע"מ

התפלגות חיוב בש"ח לפי תעו"ז

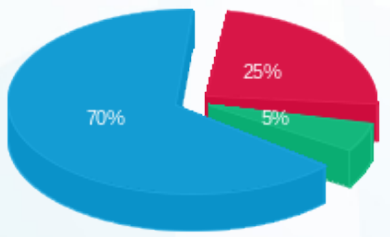

פסגה (118.42 ₪) ■
 גבע (26.20 ₪) ■
 שפל (332.88 ₪) ■

הסטוריית צריכה בקוט"ש

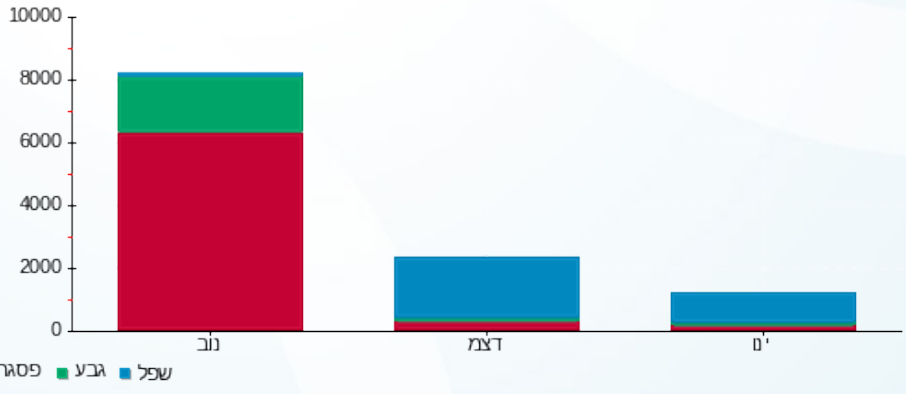

03/02/22 תאריך הפקה:
 31/01/22 תאריך קריאה נוכחית:
 01/01/22 תאריך קריאה קודמת:

שם דייר: צילר 2
 שם אתר: קניון אבנת

לקוח/ה נכבד/ה, אנו מתכבדים להגיש את חישוב צריכת החשמל לתקופה 01/01/22 - 31/01/22:

צילר 2 - 11 - 18029704 (0x0)

סוג תעריף	סוג צריכה	קריאה קודמת	קריאה נוכחית	סה"כ צריכה בקוט"ש	מחיר לקוט"ש בא"ג	סה"כ לתשלום
פרטי חשבון עבור תאריכים:						
777	פסגה	01/01/22	31/01/22	579.60	87.59	507.67 ₪
778	גבע	211,148.00	211,196.00	48.00	53.68	25.77 ₪
779	שפל	216,123.60	217,634.80	1,511.20	33.94	512.90 ₪

סה"כ לדיר:

פסגה	גבע	שפל	סה"כ	שיא ביקוש
579.60	48.00	1,511.20	2,138.80	126.70
507.67 ₪	25.77 ₪	512.90 ₪	1,046.34 ₪	

סה"כ צריכה
 סה"כ לתשלום

211.60 ₪	תשלום קבוע	
0.00 ₪	תשלום עבור גודל חיבור בKVA (0x0)	
1,257.94 ₪	סה"כ לתשלום	לא כולל מע"מ

התפלגות חיוב בש"ח לפי תע"ז

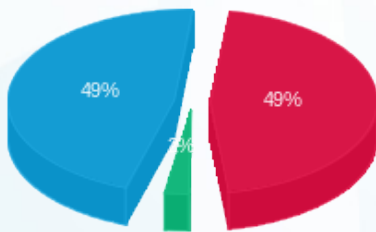

■ פסגה (507.67 ₪)
 ■ גבע (25.77 ₪)
 ■ שפל (512.90 ₪)

הסטוריית צריכה בקוט"ש

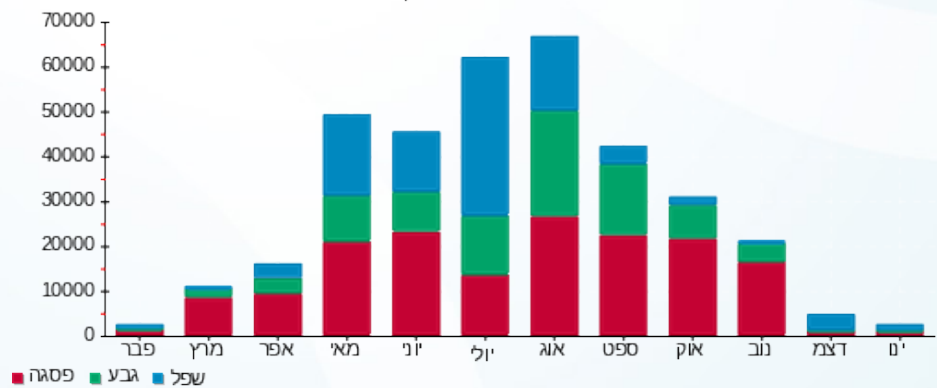



03/02/22 תאריך הפקה:
 31/01/22 תאריך קריאה נוכחית:
 01/01/22 תאריך קריאה קודמת:

שם דייר: צילר 3
 שם אתר: קניון אבנת

לקוח/ה נכבד/ה, אנו מתכבדים להגיש את חישוב צריכת החשמל לתקופה 01/01/22 - 31/01/22:

צילר 3 - 1 - 16226471(0x0)

סוג תעריף	סוג צריכה	קריאה קודמת	קריאה נוכחית	סה"כ צריכה בקוט"ש	מחיר לקוט"ש בא"ג	סה"כ לתשלום
			31/01/22	01/01/22	פרטי חשבון עבור תאריכים:	
777	פסגה	901,567.20	907,543.20	5,976.00	87.59	5,234.38 ₪
778	גבע	435,481.60	435,843.20	361.60	53.68	194.11 ₪
779	שפל	287,684.80	297,666.40	9,981.60	33.94	3,387.76 ₪

סה"כ לדיר:

פסגה	גבע	שפל	סה"כ	שיא ביקוש
5,976.00	361.60	9,981.60	16,319.20	147.04
5,234.38 ₪	194.11 ₪	3,387.76 ₪	8,816.24 ₪	

סה"כ צריכה
 סה"כ לתשלום

211.60 ₪	תשלום קבוע	
0.00 ₪	תשלום עבור גודל חיבור בKVA (0x0)	
9,027.84 ₪	סה"כ לתשלום	לא כולל מע"מ

התפלגות חיוב בש"ח לפי תעו"ז

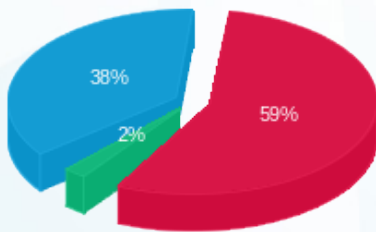

■ פסגה (5,234.38 ₪)
 ■ גבע (194.11 ₪)
 ■ שפל (3,387.76 ₪)

הסטוריית צריכה בקוט"ש

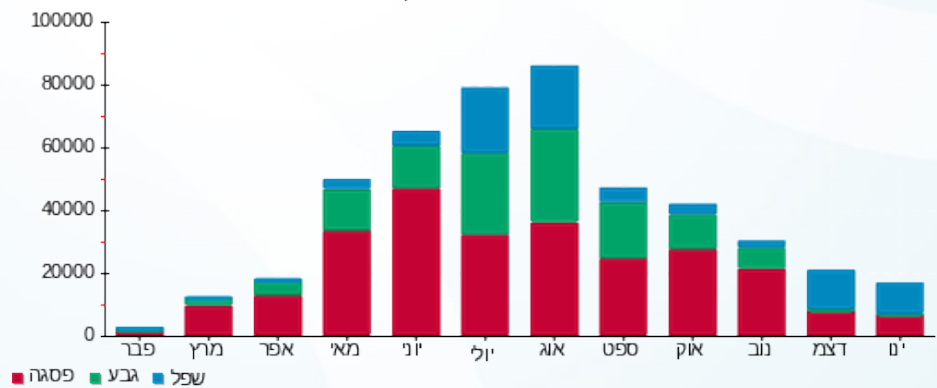



03/02/22 תאריך הפקדה:
 31/01/22 תאריך קריאה נוכחית:
 01/01/22 תאריך קריאה קודמת:

שם דייר: צילר 4
 שם אתר: קניון אבנת

לקוח/ה נכבד/ה, אנו מתכבדים להגיש את חישוב צריכת החשמל לתקופה 01/01/22 - 31/01/22:

צילר 4 - 2 - 16226471(0x0)

סוג תעריף	סוג צריכה	קריאה קודמת	קריאה נוכחית	סה"כ צריכה בקוט"ש	מחיר לקוט"ש בא"ג	סה"כ לתשלום
		01/01/22	31/01/22			
777	פסגה	978,880.00	984,344.00	5,464.00	87.59	4,785.92 ₪
778	גבע	506,489.60	506,877.60	388.00	53.68	208.28 ₪
779	שפל	267,410.40	276,138.40	8,728.00	33.94	2,962.28 ₪

סה"כ לדיר:

פסגה	גבע	שפל	סה"כ	שיא ביקוש
5,464.00	388.00	8,728.00	14,580.00	139.12
4,785.92 ₪	208.28 ₪	2,962.28 ₪	7,956.48 ₪	

סה"כ צריכה
 סה"כ לתשלום

211.60 ₪	תשלום קבוע	
0.00 ₪	תשלום עבור גודל חיבור בKVA (0x0)	
8,168.08 ₪	סה"כ לתשלום	לא כולל מע"מ

התפלגות חיוב בש"ח לפי תעו"ז

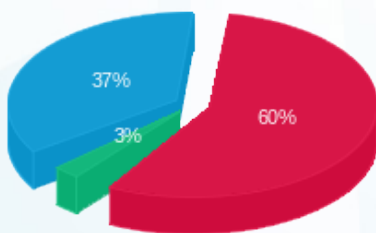

פסגה (4,785.92 ₪) 60%
 גבע (208.28 ₪) 3%
 שפל (2,962.28 ₪) 37%

הסטוריית צריכה בקוט"ש

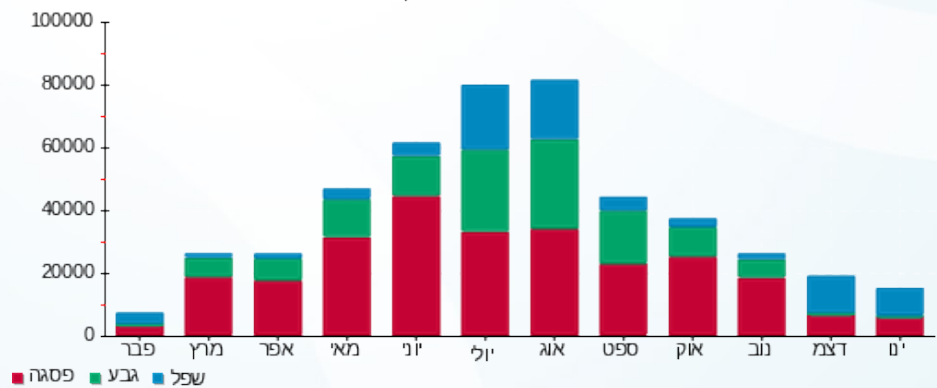



03/02/22 תאריך הפקה:
 31/01/22 תאריך קריאה נוכחית:
 01/01/22 תאריך קריאה קודמת:

שם דייר: צילר 5
 שם אתר: קניון אבנת

לקוח/ה נכבד/ה, אנו מתכבדים להגיש את חישוב צריכת החשמל לתקופה 01/01/22 - 31/01/22:

צילר 5 - 3 - 16226471(0x0)

סה"כ לתשלום	מחיר לקוט"ש בא"ג	סה"כ צריכה בקוט"ש	קריאה נוכחית	קריאה קודמת	סוג צריכה	סוג תעריף
			31/01/22	01/01/22	פרטי חשבון עבור תאריכים:	
0.00 ₪	87.59	0.00	11.50	11.50	פסגה	777
0.00 ₪	53.68	0.00	0.00	0.00	גבע	778
0.00 ₪	33.94	0.00	0.90	0.90	שפל	779

סה"כ לדייר:

שיא ביקוש	סה"כ	שפל	גבע	פסגה
	0.00	0.00	0.00	0.00
	0.00 ₪	0.00 ₪	0.00 ₪	0.00 ₪

סה"כ צריכה
 סה"כ לתשלום

211.60 ₪	תשלום קבוע	
0.00 ₪	תשלום עבור גודל חיבור KVA (0x0)	
211.60 ₪	סה"כ לתשלום	לא כולל מע"מ



03/02/22 תאריך הפקדה:
 31/01/22 תאריך קריאה נוכחית:
 01/01/22 תאריך קריאה קודמת:

שם דייר: צילר 6
 שם אתר: קניון אבנת

לקוח/ה נכבד/ה, אנו מתכבדים להגיש את חישוב צריכת החשמל לתקופה 01/01/22 - 31/01/22:

צילר 6 - 4 - 16226471 (0x0)

סוג תעריף	סוג צריכה	קריאה קודמת	קריאה נוכחית	סה"כ צריכה בקוט"ש	מחיר לקוט"ש בא"ג	סה"כ לתשלום
		01/01/22	31/01/22			
777	פסגה	583,548.80	590,244.80	6,696.00	87.59	5,865.03 ₪
778	גבע	282,190.40	282,695.20	504.80	53.68	270.98 ₪
779	שפל	202,065.60	213,674.40	11,608.80	33.94	3,940.03 ₪

סה"כ לדיר:

פסגה	גבע	שפל	סה"כ	שיא ביקוש
6,696.00	504.80	11,608.80	18,809.60	154.04
5,865.03 ₪	270.98 ₪	3,940.03 ₪	10,076.03 ₪	

סה"כ צריכה
 סה"כ לתשלום

211.60 ₪	תשלום קבוע	
0.00 ₪	תשלום עבור גודל חיבור בKVA (0x0)	
10,287.63 ₪	סה"כ לתשלום	לא כולל מע"מ

התפלגות חיוב בש"ח לפי תעו"ז

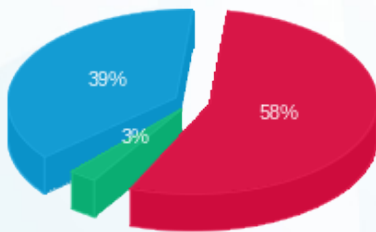

פסגה (5,865.03 ₪) 58%
 גבע (270.98 ₪) 39%
 שפל (3,940.03 ₪) 3%

הסטוריית צריכה בקוט"ש

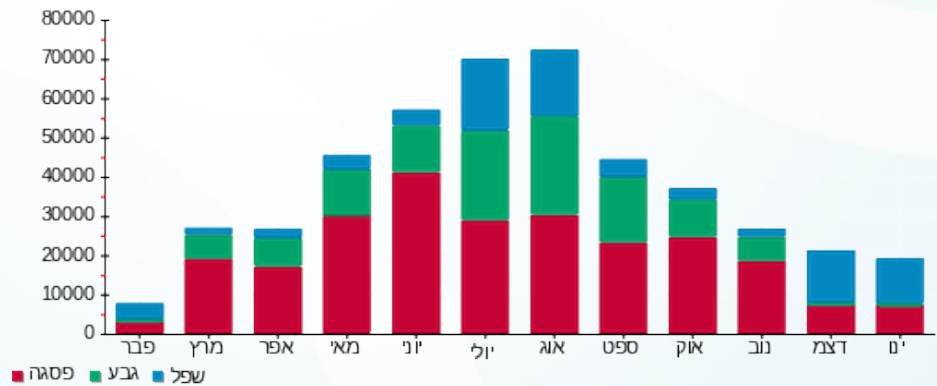



03/02/22 תאריך הפקה:
 31/01/22 תאריך קריאה נוכחית:
 01/01/22 תאריך קריאה קודמת:

שם דייר: צילר 7
 שם אתר: קניון אבנת

לקוח/ה נכבד/ה, אנו מתכבדים להגיש את חישוב צריכת החשמל לתקופה 01/01/22 - 31/01/22:

צילר 7 - 9 - 18029704 (0x0)

סוג תעריף	סוג צריכה	קריאה קודמת	קריאה נוכחית	סה"כ צריכה בקוט"ש	מחיר לקוט"ש בא"ג	סה"כ לתשלום
פרטי חשבון עבור תאריכים:						
777	פסגה	01/01/22	31/01/22	2,798.00	87.59	2,450.77 ₪
778	גבע	47,345.60	48,110.80	765.20	53.68	410.76 ₪
779	שפל	32,691.20	37,959.20	5,268.00	33.94	1,787.96 ₪

סה"כ לדייר:

פסגה	גבע	שפל	סה"כ	שיא ביקוש
2,798.00	765.20	5,268.00	8,831.20	47.09
2,450.77 ₪	410.76 ₪	1,787.96 ₪	4,649.49 ₪	

סה"כ צריכה
 סה"כ לתשלום

211.60 ₪	תשלום קבוע	
0.00 ₪	תשלום עבור גודל חיבור בKVA (0x0)	
4,861.09 ₪	סה"כ לתשלום	לא כולל מע"מ

התפלגות חיוב בש"ח לפי תעו"ז

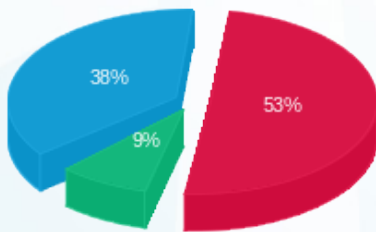

פסגה (2,450.77 ₪) 53%
 גבע (410.76 ₪) 9%
 שפל (1,787.96 ₪) 38%

הסטוריית צריכה בקוט"ש

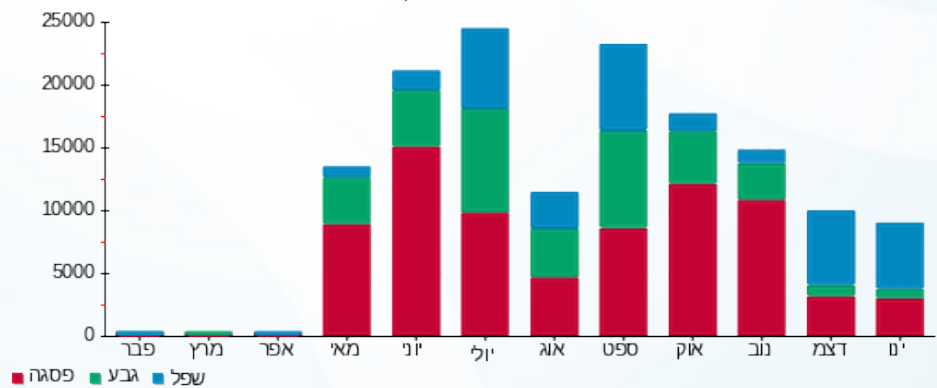



03/02/22 תאריך הפקה:
 31/01/22 תאריך קריאה נוכחית:
 01/01/22 תאריך קריאה קודמת:

שם דייר: קפה נאמן
 שם אתר: קניון אבנת

לקוח/ה נכבד/ה, אנו מתכבדים להגיש את חישוב צריכת החשמל לתקופה 01/01/22 - 31/01/22:

קפה נאמן - 6 - 00023527 (3x160)

סוג תעריף	סוג צריכה	קריאה קודמת	קריאה נוכחית	סה"כ צריכה בקוט"ש	מחיר לקוט"ש בא"ג	סה"כ לתשלום
פרטי חשבון עבור תאריכים:						
777	פסגה	01/01/22	31/01/22	2,465.35	87.59	2,159.40 ₪
778	גבע	523,561.82	525,465.01	1,903.19	53.68	1,021.63 ₪
779	שפל	528,257.07	536,786.97	8,529.91	33.94	2,895.05 ₪

חלק יחסי מצריכת חשמל מגדלי קירור

סוג תעריף	סוג צריכה	קריאה קודמת	קריאה נוכחית	סה"כ צריכה בקוט"ש	מחיר לקוט"ש בא"ג	סה"כ לתשלום
פרטי חשבון עבור תאריכים:						
777	פסגה	01/01/22	31/01/22	130.312	87.59	114.14 ₪
778	גבע			20.992	53.68	11.27 ₪
779	שפל			235.782	33.94	80.02 ₪

מנדפים 2

סוג תעריף	סוג צריכה	קריאה קודמת	קריאה נוכחית	סה"כ צריכה בקוט"ש	מחיר לקוט"ש בא"ג	סה"כ לתשלום
פרטי חשבון עבור תאריכים:						
777	פסגה	01/01/22	31/01/22	311.993	87.59	273.27 ₪
778	גבע			153.473	53.68	82.38 ₪
779	שפל			846.635	33.94	287.35 ₪

סה"כ לדייר:

פסגה	גבע	שפל	סה"כ	שיא ביקוש
2,907.66	2,077.65	9,612.32	14,597.63	61.02
2,546.82 ₪	1,115.28 ₪	3,262.42 ₪	6,924.52 ₪	

סה"כ צריכה
 סה"כ לתשלום

211.60 ₪	תשלום קבוע	
30.19 ₪	תשלום עבור גודל חיבור בKVA (3x160)	
7,166.31 ₪	סה"כ לתשלום	לא כולל מע"מ





התפלגות חיוב בש"ח לפי תעו"ז

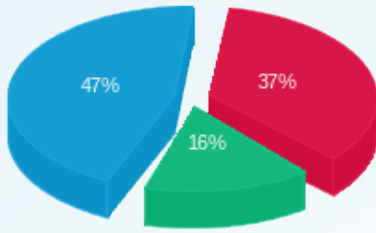

- פסגה (2,546.82)
- גבע (1,115.28)
- שפל (3,262.42)

הסטוריית צריכה בקוט"ש

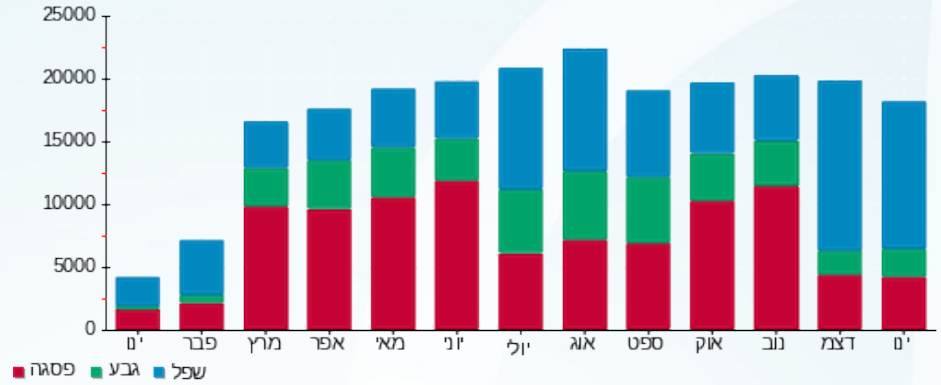



03/02/22

תאריך הפקדה:

שם דייר: ראשי לוח EE2/3

31/01/22

תאריך קריאה נוכחית:

שם אתר: קניון אבנת

01/01/22

תאריך קריאה קודמת:

לקוח/ה נכבד/ה, אנו מתכבדים להגיש את חישוב צריכת החשמל לתקופה 01/01/22 - 31/01/22:

ראשי לוח 1 - (0x0)15129205 - EE2/3

סוג תעריף	סוג צריכה	קריאה קודמת	קריאה נוכחית	סה"כ צריכה בקוט"ש	מחיר לקוט"ש בא"ג	סה"כ לתשלום
		01/01/22	31/01/22			
777	פסגה	731,642.40	736,838.00	5,195.60	87.59	4,550.83 ₪
778	גבע	280,156.80	280,838.40	681.60	53.68	365.88 ₪
779	שפל	451,130.40	461,024.00	9,893.60	33.94	3,357.89 ₪

סה"כ לדייר:

פסגה	גבע	שפל	סה"כ	שיא ביקוש
5,195.60	681.60	9,893.60	15,770.80	66.94
4,550.83 ₪	365.88 ₪	3,357.89 ₪	8,274.60 ₪	

סה"כ צריכה

סה"כ לתשלום

0.00 ₪	תשלום קבוע	
0.00 ₪	תשלום עבור גודל חיבור בKVA (0x0)	
8,274.60 ₪	סה"כ לתשלום	לא כולל מע"מ

התפלגות חיוב בש"ח לפי תע"ז

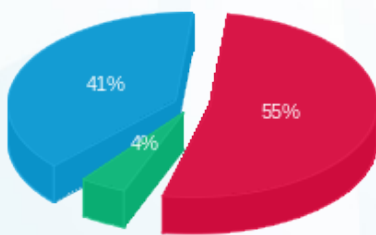

■ פסגה (4,550.83 ₪)
■ גבע (365.88 ₪)
■ שפל (3,357.89 ₪)

הסטוריית צריכה בקוט"ש

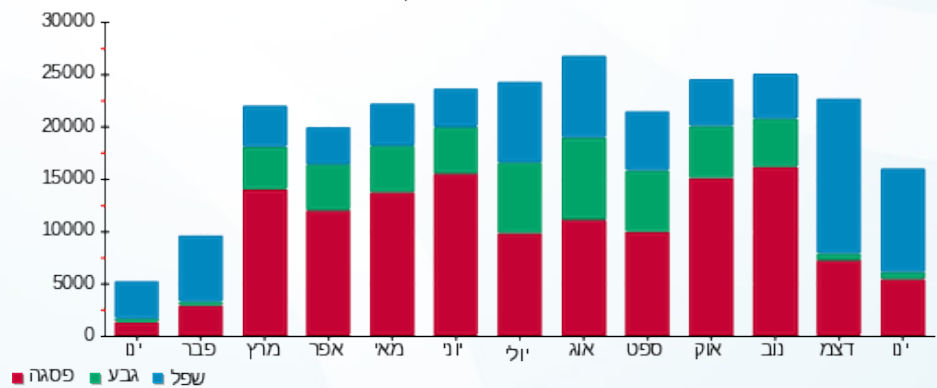

■ פסגה ■ גבע ■ שפל





03/02/22

תאריך הפקדה:

שם דייר: ראשי לוח EE2/5

31/01/22

תאריך קריאה נוכחית:

שם אתר: קניון אבנת

01/01/22

תאריך קריאה קודמת:

לקוח/ה נכבד/ה, אנו מתכבדים להגיש את חישוב צריכת החשמל לתקופה 01/01/22 - 31/01/22:

ראשי לוח 2 - (0x0)15129205 - EE2/5

סוג תעריף	סוג צריכה	קריאה קודמת	קריאה נוכחית	סה"כ צריכה בקוט"ש	מחיר לקוט"ש בא"ג	סה"כ לתשלום
		01/01/22	31/01/22			
777	פסגה	912,144.00	918,163.60	6,019.60	87.59	5,272.57 ₪
778	גבע	368,070.00	369,540.00	1,470.00	53.68	789.10 ₪
779	שפל	745,964.00	760,231.20	14,267.20	33.94	4,842.29 ₪

סה"כ לדייר:

פסגה	גבע	שפל	סה"כ	שיא ביקוש
6,019.60	1,470.00	14,267.20	21,756.80	75.56
5,272.57 ₪	789.10 ₪	4,842.29 ₪	10,903.95 ₪	

סה"כ צריכה

סה"כ לתשלום

0.00 ₪	תשלום קבוע	
0.00 ₪	תשלום עבור גודל חיבור בKVA (0x0)	
10,903.95 ₪	סה"כ לתשלום	לא כולל מע"מ

התפלגות חיוב בש"ח לפי תעו"ז

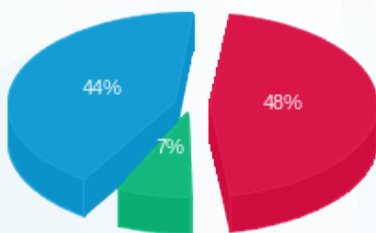

■ פסגה (5,272.57 ₪)
 ■ גבע (789.10 ₪)
 ■ שפל (4,842.29 ₪)

הסטוריית צריכה בקוט"ש

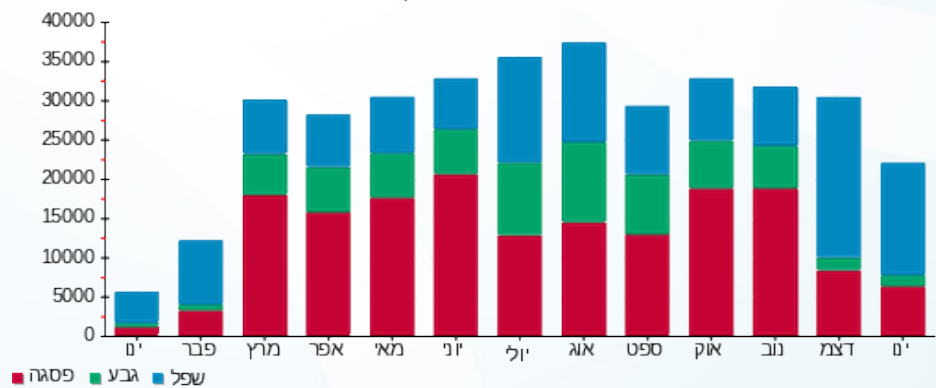



03/02/22

תאריך הפקה:

שם דייר: ראשי לוח גנרטור

31/01/22

תאריך קריאה נוכחית:

שם אתר: קניון אבנת

01/01/22

תאריך קריאה קודמת:

לקוח/ה נכבד/ה, אנו מתכבדים להגיש את חישוב צריכת החשמל לתקופה 01/01/22 - 31/01/22:

ראשי לוח גנרטור - 3 - 14155701(0x0)

סוג תעריף	סוג צריכה	קריאה קודמת	קריאה נוכחית	סה"כ צריכה בקוט"ש	מחיר לקוט"ש בא"ג	סה"כ לתשלום
פרטי חשבון עבור תאריכים:						
777	פסגה	01/01/22	31/01/22	1,095.75	87.59	959.77 ₪
778	גבע	65,931.38	66,330.13	398.75	53.68	214.05 ₪
779	שפל	143,329.50	146,484.00	3,154.50	33.94	1,070.64 ₪

סה"כ לדייר:

פסגה	גבע	שפל	סה"כ	שיא ביקוש
1,095.75	398.75	3,154.50	4,649.00	9.33
959.77 ₪	214.05 ₪	1,070.64 ₪	2,244.45 ₪	

סה"כ צריכה

סה"כ לתשלום

211.60 ₪	תשלום קבוע	
0.00 ₪	תשלום עבור גודל חיבור בKVA (0x0)	
2,456.05 ₪	סה"כ לתשלום	לא כולל מע"מ

התפלגות חיוב בש"ח לפי תע"ז

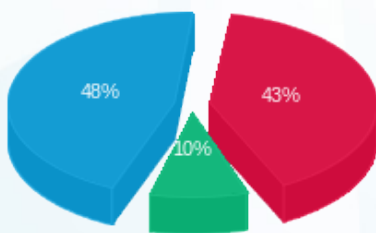

- פסגה (959.77 ₪) 48%
- גבע (214.05 ₪) 10%
- שפל (1,070.64 ₪) 43%

הסטוריית צריכה בקוט"ש

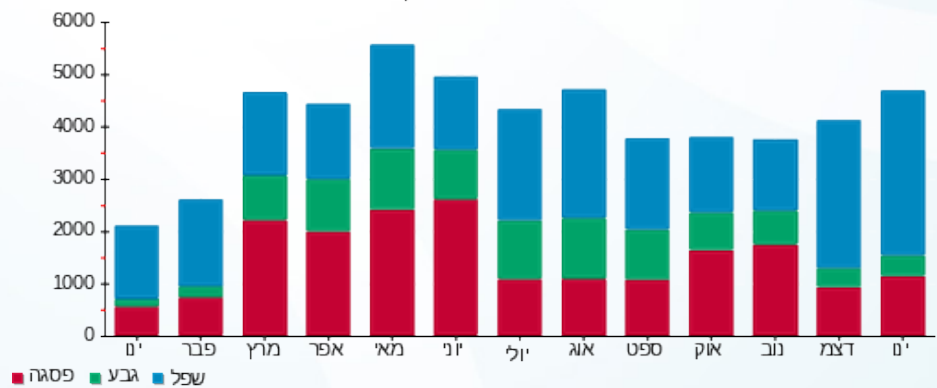



03/02/22 תאריך הפקה:
 31/01/22 תאריך קריאה נוכחית:
 01/01/22 תאריך קריאה קודמת:

שם דייר: ראשי מעגלים FSE-FS26
 שם אתר: קניון אבנת

לקוח/ה נכבד/ה, אנו מתכבדים להגיש את חישוב צריכת החשמל לתקופה 01/01/22 - 31/01/22:

ראשי מעגלים 6 - (0x0)15129234 - FSE-FS26

סה"כ לתשלום	מחיר לקוט"ש בא"ג	סה"כ צריכה בקוט"ש	קריאה נוכחית	קריאה קודמת	סוג צריכה	סוג תעריף
			31/01/22	01/01/22		פרטי חשבון עבור תאריכים:
0.00 ₪	87.59	0.00	0.00	0.00	פסגה	777
0.00 ₪	53.68	0.00	0.00	0.00	גבע	778
0.00 ₪	33.94	0.00	1.50	1.50	שפל	779

סה"כ לדייר:

שיא ביקוש	סה"כ	שפל	גבע	פסגה
	0.00	0.00	0.00	0.00
	0.00 ₪	0.00 ₪	0.00 ₪	0.00 ₪

סה"כ צריכה
 סה"כ לתשלום

0.00 ₪	תשלום קבוע	
0.00 ₪	תשלום עבור גודל חיבור KVA (0x0)	
0.00 ₪	סה"כ לתשלום	לא כולל מע"מ





03/02/22

תאריך הפקדה:

שם דייר: ראשי מפסקים 429-F421

31/01/22

תאריך קריאה נוכחית:

שם אתר: קניון אבנת

01/01/22

תאריך קריאה קודמת:

לקוח/ה נכבד/ה, אנו מתכבדים להגיש את חישוב צריכת החשמל לתקופה 01/01/22 - 31/01/22:

ראשי מפסקים 6 - (0x0)16226471 - F421-429

סוג תעריף	סוג צריכה	קריאה קודמת	קריאה נוכחית	סה"כ צריכה בקוט"ש	מחיר לקוט"ש בא"ג	סה"כ לתשלום
פרטי חשבון עבור תאריכים:						
777	פסגה	01/01/22	31/01/22	467.20	87.59	409.22 ₪
778	גבע	81,586.80	81,749.60	162.80	53.68	87.39 ₪
779	שפל	199,253.60	200,620.80	1,367.20	33.94	464.03 ₪

סה"כ לדייר:

פסגה	גבע	שפל	סה"כ	שיא ביקוש
467.20	162.80	1,367.20	1,997.20	8.78
₪ 409.22	₪ 87.39	₪ 464.03	₪ 960.64	

סה"כ צריכה

סה"כ לתשלום

₪ 0.00	תשלום קבוע	
₪ 0.00	תשלום עבור גודל חיבור בKVA (0x0)	
₪ 960.64	סה"כ לתשלום	לא כולל מע"מ

התפלגות חיוב בש"ח לפי תע"ז

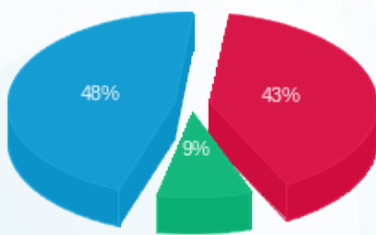

- פסגה (₪ 409.22) 48%
- גבע (₪ 87.39) 9%
- שפל (₪ 464.03) 43%

הסטוריית צריכה בקוט"ש

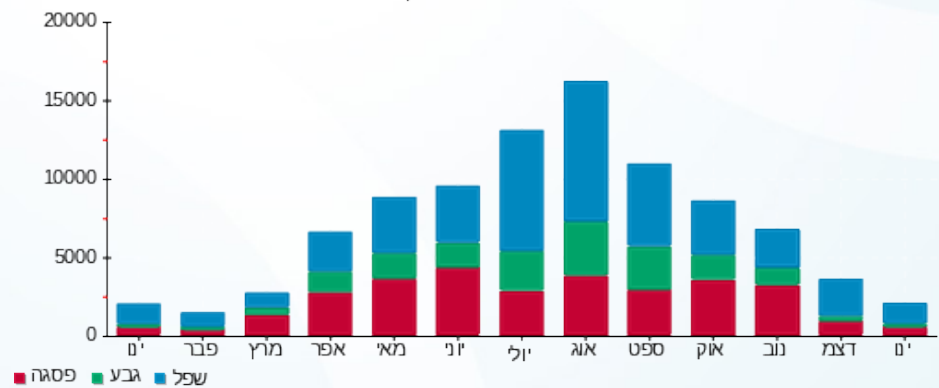



03/02/22 תאריך הפקה:
 31/01/22 תאריך קריאה נוכחית:
 01/01/22 תאריך קריאה קודמת:

שם דייר: שגאי 4
 שם אתר: קניון אבנת

לקוח/ה נכבד/ה, אנו מתכבדים להגיש את חישוב צריכת החשמל לתקופה 01/01/22 - 31/01/22:

ראשי שגאי 4 - 15 - 16226471(0x0)

סוג תעריף	סוג צריכה	קריאה קודמת	קריאה נוכחית	סה"כ צריכה בקוט"ש	מחיר לקוט"ש בא"ג	סה"כ לתשלום
פרטי חשבון עבור תאריכים:						
777	פסגה	01/01/22	31/01/22	4,808,795.00	87.59	26,002.67 ₪
778	גבע	2,375,958.90	2,379,440.40	3,481.50	53.68	1,868.87 ₪
779	שפל	1,872,743.40	1,925,751.60	53,008.20	33.94	17,990.98 ₪

סה"כ לדייר:

פסגה	גבע	שפל	סה"כ	שיא ביקוש
29,686.80	3,481.50	53,008.20	86,176.50	5.63
26,002.67 ₪	1,868.87 ₪	17,990.98 ₪	45,862.52 ₪	

סה"כ צריכה
 סה"כ לתשלום

0.00 ₪	תשלום קבוע	
0.00 ₪	תשלום עבור גודל חיבור בKVA (0x0)	
45,862.52 ₪	סה"כ לתשלום	לא כולל מע"מ

התפלגות חיוב בש"ח לפי תע"ז

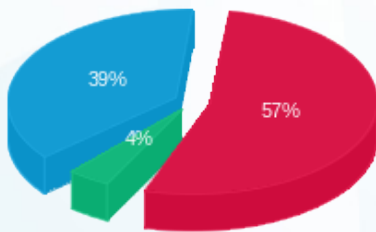

פסגה (26,002.67 ₪) 57%
 גבע (1,868.87 ₪) 4%
 שפל (17,990.98 ₪) 39%

הסטוריית צריכה בקוט"ש

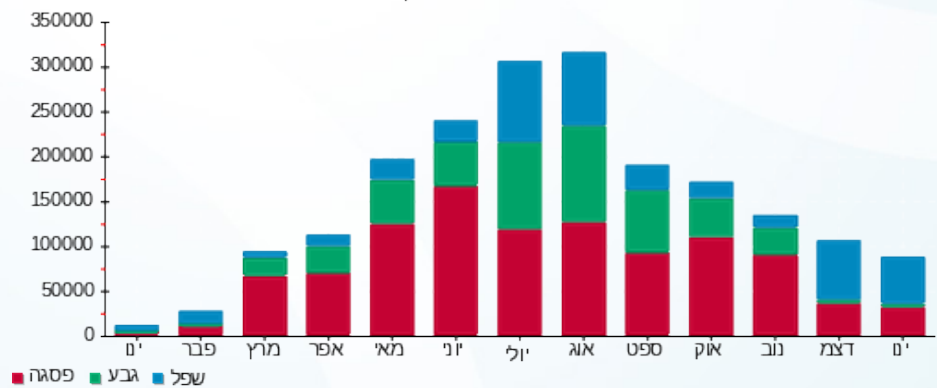



03/02/22 תאריך הפקה:
 31/01/22 תאריך קריאה נוכחית:
 01/01/22 תאריך קריאה קודמת:

שם דייר: שגאי 5
 שם אתר: קניון אבנת

לקוח/ה נכבד/ה, אנו מתכבדים להגיש את חישוב צריכת החשמל לתקופה 01/01/22 - 31/01/22:

לא להפקה שגאי 5 - 1 - 81029731(0x0)

סוג תעריף	סוג צריכה	קריאה קודמת	קריאה נוכחית	סה"כ צריכה בקוט"ש	מחיר לקוט"ש בא"ג	סה"כ לתשלום
		01/01/22	31/01/22			
777	פסגה	11,170,138.10	11,221,025.00	50,886.90	87.59	44,571.84 ₪
778	גבע	5,143,295.76	5,151,888.85	8,593.09	53.68	4,612.77 ₪
779	שפל	6,911,115.65	7,005,004.88	93,889.23	33.94	31,866.00 ₪

סה"כ לדייר:

פסגה	גבע	שפל	סה"כ	שיא ביקוש
50,886.90	8,593.09	93,889.23	153,369.22	564.84
44,571.84 ₪	4,612.77 ₪	31,866.00 ₪	81,050.61 ₪	

סה"כ צריכה
 סה"כ לתשלום

0.00 ₪	תשלום קבוע	
0.00 ₪	תשלום עבור גודל חיבור בKVA (0x0)	
81,050.61 ₪	סה"כ לתשלום	לא כולל מע"מ

התפלגות חיוב בש"ח לפי תעו"ז

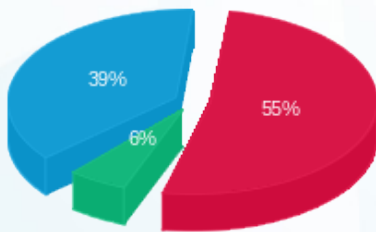

פסגה (44,571.84 ₪) 55%
 גבע (4,612.77 ₪) 6%
 שפל (31,866.00 ₪) 39%

הסטוריית צריכה בקוט"ש

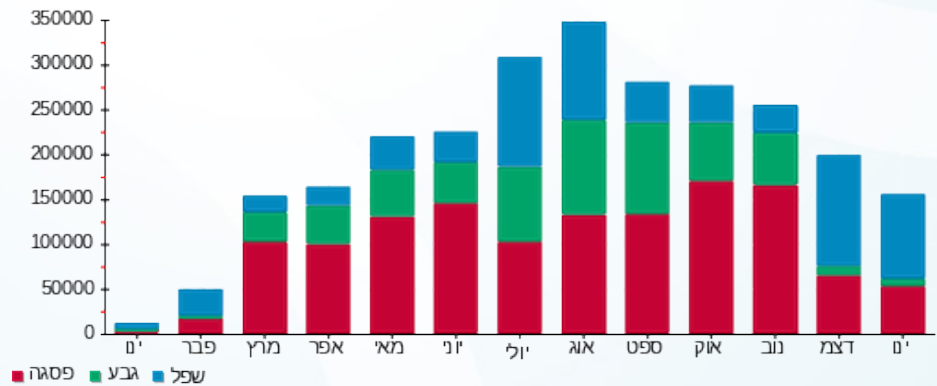

פסגה גבע שפל





03/02/22 תאריך הפקדה:
 31/01/22 תאריך קריאה נוכחית:
 01/01/22 תאריך קריאה קודמת:

שם דייר: שני 6
 שם אתר: קניון אבנת

לקוח/ה נכבד/ה, אנו מתכבדים להגיש את חישוב צריכת החשמל לתקופה 01/01/22 - 31/01/22:

לא להפקה שני 6 - 5 - 81011867(0x0)

סוג תעריף	סוג צריכה	קריאה קודמת	קריאה נוכחית	סה"כ צריכה בקוט"ש	מחיר לקוט"ש בא"ג	סה"כ לתשלום
		01/01/22	31/01/22			
777	פסגה	8,282,409.06	8,316,624.15	34,215.09	87.59	29,969.00 ₪
778	גבע	3,615,476.07	3,623,740.85	8,264.78	53.68	4,436.53 ₪
779	שפל	5,102,637.70	5,168,489.98	65,852.29	33.94	22,350.27 ₪

סה"כ לדייר:

פסגה	גבע	שפל	סה"כ	שיא ביקוש
34,215.09	8,264.78	65,852.29	108,332.16	306.79
29,969.00 ₪	4,436.53 ₪	22,350.27 ₪	56,755.80 ₪	

סה"כ צריכה
 סה"כ לתשלום

0.00 ₪	תשלום קבוע	
0.00 ₪	תשלום עבור גודל חיבור בKVA (0x0)	
56,755.80 ₪	סה"כ לתשלום	לא כולל מע"מ

התפלגות חיוב בש"ח לפי תעו"ז

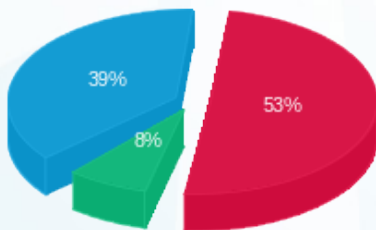

פסגה (29,969.00 ₪)
 גבע (4,436.53 ₪)
 שפל (22,350.27 ₪)

הסטוריית צריכה בקוט"ש

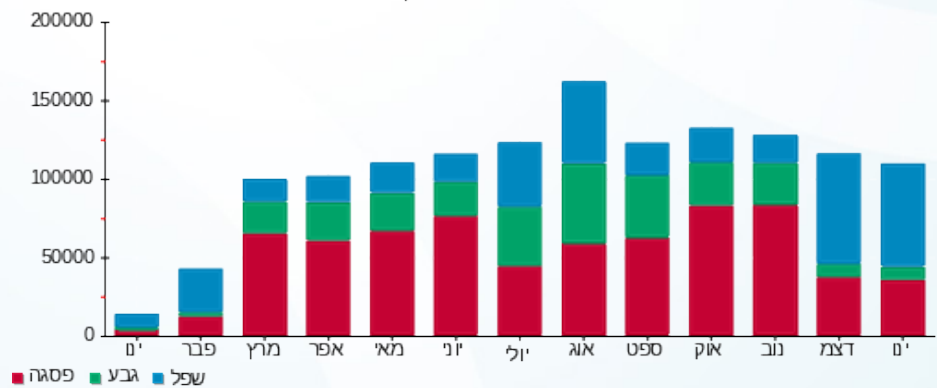



03/02/22 תאריך הפקדה:
 31/01/22 תאריך קריאה נוכחית:
 01/01/22 תאריך קריאה קודמת:

שם דייר: שגאי 8
 שם אתר: קניון אבנת

לקוח/ה נכבד/ה, אנו מתכבדים להגיש את חישוב צריכת החשמל לתקופה 01/01/22 - 31/01/22:

שגאי 8 - 1 - 81011724(0x0)

סוג תעריף	סוג צריכה	קריאה קודמת	קריאה נוכחית	סה"כ צריכה בקוט"ש	מחיר לקוט"ש בא"ג	סה"כ לתשלום
		01/01/22	31/01/22	פרטי חשבון עבור תאריכים:		
777	פסגה	8,971,028.45	9,019,219.97	48,191.51	87.59	42,210.95 ₪
778	גבע	3,770,065.92	3,780,878.28	10,812.36	53.68	5,804.08 ₪
779	שפל	6,043,970.33	6,146,848.74	102,878.41	33.94	34,916.93 ₪

סה"כ לדייר:

פסגה	גבע	שפל	סה"כ	שיא ביקוש
48,191.51	10,812.36	102,878.41	161,882.29	381.95
42,210.95 ₪	5,804.08 ₪	34,916.93 ₪	82,931.96 ₪	

סה"כ צריכה
 סה"כ לתשלום

0.00 ₪	תשלום קבוע	
0.00 ₪	תשלום עבור גודל חיבור בKVA (0x0)	
82,931.96 ₪	סה"כ לתשלום	לא כולל מע"מ

התפלגות חיוב בש"ח לפי תעו"ז

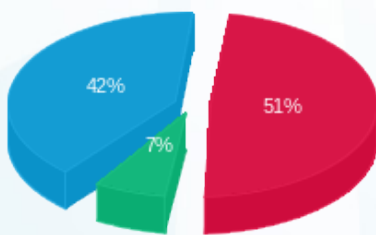

פסגה (42,210.95 ₪) 51%
 גבע (5,804.08 ₪) 7%
 שפל (34,916.93 ₪) 42%

הסטוריית צריכה בקוט"ש

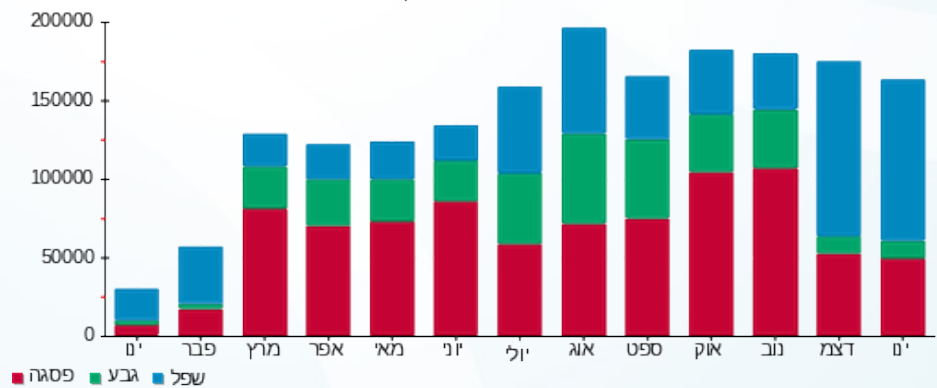

03/02/22 תאריך הפקדה:
 31/01/22 תאריך קריאה נוכחית:
 01/01/22 תאריך קריאה קודמת:

שם דייר: שגאי 9
 שם אתר: קניון אבנת

לקוח/ה נכבד/ה, אנו מתכבדים להגיש את חישוב צריכת החשמל לתקופה 01/01/22 - 31/01/22:

לא להפקה שגאי 9 - 5 - 81011813(0x0)

סוג תעריף	סוג צריכה	קריאה קודמת	קריאה נוכחית	סה"כ צריכה בקוט"ש	מחיר לקוט"ש בא"ג	סה"כ לתשלום
			31/01/22	01/01/22	פרטי חשבון עבור תאריכים:	
777	פסגה	11,120,605.47	11,170,332.03	49,726.57	87.59	43,555.50 ₪
778	גבע	4,830,625.00	4,842,720.69	12,095.69	53.68	6,492.97 ₪
779	שפל	8,744,661.25	8,857,844.84	113,183.59	33.94	38,414.51 ₪

סה"כ לדייר:

פסגה	גבע	שפל	סה"כ	שיא ביקוש
49,726.57	12,095.69	113,183.59	175,005.85	397.52
43,555.50 ₪	6,492.97 ₪	38,414.51 ₪	88,462.98 ₪	

סה"כ צריכה
 סה"כ לתשלום

0.00 ₪	תשלום קבוע	
0.00 ₪	תשלום עבור גודל חיבור בKVA (0x0)	
88,462.98 ₪	סה"כ לתשלום	לא כולל מע"מ

התפלגות חיוב בש"ח לפי תע"ז

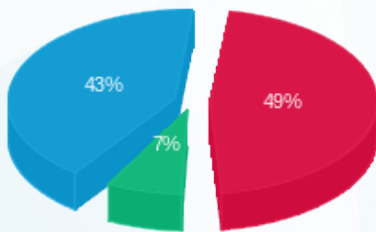

פסגה (43,555.50 ₪) 43%
 גבע (6,492.97 ₪) 7%
 שפל (38,414.51 ₪) 49%

הסטוריית צריכה בקוט"ש

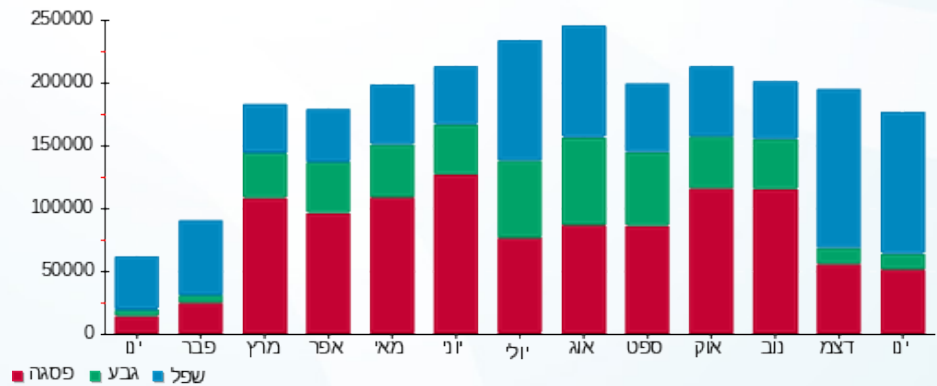



03/02/22

תאריך הפקדה:

שם דייר: שקעי כח חברת נקיון

31/01/22

תאריך קריאה נוכחית:

שם אתר: קניון אבנת

01/01/22

תאריך קריאה קודמת:

לקוח/ה נכבד/ה, אנו מתכבדים להגיש את חישוב צריכת החשמל לתקופה 01/01/22 - 31/01/22:

שקעים חברת נקיון - 4 - 00024803(0x0)

סוג תעריף	סוג צריכה	קריאה קודמת	קריאה נוכחית	סה"כ צריכה בקוט"ש	מחיר לקוט"ש בא"ג	סה"כ לתשלום
פרטי חשבון עבור תאריכים:						
777	פסגה	01/01/22	31/01/22	23.54	87.59	20.62 ₪
778	גבע	2,189.47	2,200.95	11.48	53.68	6.16 ₪
779	שפל	5,400.04	5,487.50	87.46	33.94	29.68 ₪

סה"כ לדייר:

פסגה	גבע	שפל	סה"כ	שיא ביקוש
23.54	11.48	87.46	122.48	1.11
20.62 ₪	6.16 ₪	29.68 ₪	56.46 ₪	

סה"כ צריכה

סה"כ לתשלום

211.60 ₪	תשלום קבוע	
0.00 ₪	תשלום עבור גודל חיבור בKVA (0x0)	
268.06 ₪	סה"כ לתשלום	לא כולל מע"מ

התפלגות חיוב בש"ח לפי תעו"ז

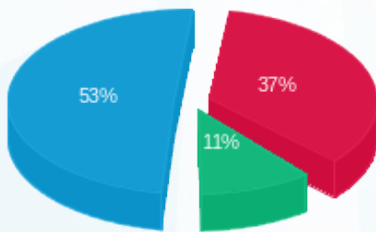

■ פסגה (20.62 ₪)
■ גבע (6.16 ₪)
■ שפל (29.68 ₪)

הסטוריית צריכה בקוט"ש

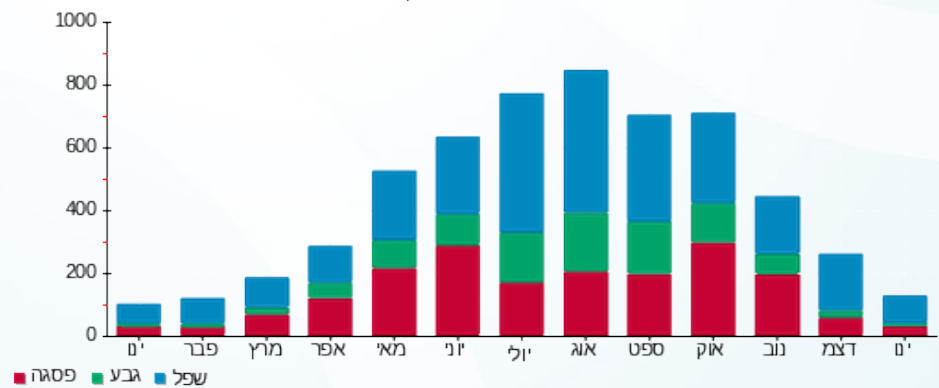

03/02/22 תאריך הפקה:
 31/01/22 תאריך קריאה נוכחית:
 01/01/22 תאריך קריאה קודמת:

שם דייר: שקעי תאורה חברת נקיון
 שם אתר: קניון אבנת

לקוח/ה נכבד/ה, אנו מתכבדים להגיש את חישוב צריכת החשמל לתקופה 01/01/22 - 31/01/22:

שקעי תאורה חברת נקיון - 5 - 00024803(0x0)

סוג תעריף	סוג צריכה	קריאה קודמת	קריאה נוכחית	סה"כ צריכה בקוט"ש	מחיר לקוט"ש בא"ג	סה"כ לתשלום
פרטי חשבון עבור תאריכים:						
777	פסגה	01/01/22	31/01/22	29.68	87.59	26.00 ₪
778	גבע	2,758.29	2,772.50	14.20	53.68	7.63 ₪
779	שפל	7,569.25	7,686.37	117.12	33.94	39.75 ₪

סה"כ לדייר:

פסגה	גבע	שפל	סה"כ	שיא ביקוש
29.68	14.20	117.12	161.00	0.33
26.00 ₪	7.63 ₪	39.75 ₪	73.37 ₪	

סה"כ צריכה
 סה"כ לתשלום

211.60 ₪	תשלום קבוע	
0.00 ₪	תשלום עבור גודל חיבור בKVA (0x0)	
284.97 ₪	סה"כ לתשלום	לא כולל מע"מ

התפלגות חיוב בש"ח לפי תעו"ז

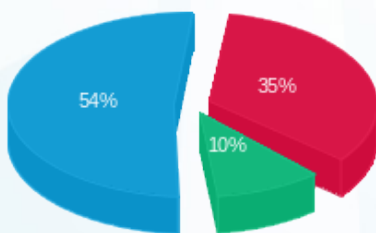

■ פסגה (26.00 ₪)
 ■ גבע (7.63 ₪)
 ■ שפל (39.75 ₪)

הסטוריית צריכה בקוט"ש

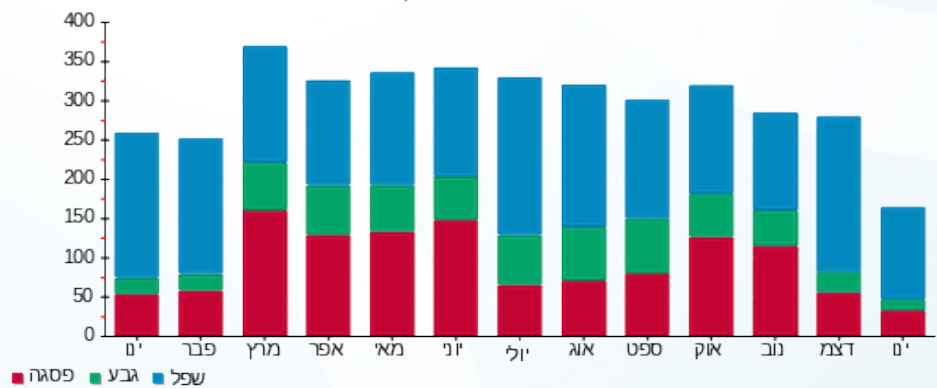

■ פסגה ■ גבע ■ שפל