



07/02/22

תאריך הפקה:

שם דייר: **פאלאס - מניית מחלקת סעודי (2020066)
שם אתר: מרכז וייצמן איכילוב

31/01/22

תאריך קריאה נוכחית:

01/01/22

תאריך קריאה קודמת:

לקוח/ה נכבד/ה, אנו מתכבדים להגיש את חישוב צריכת החשמל לתקופה 01/01/22 - 31/01/22:

(2020066)פאלאס - מניית מחלקת סעודי - 1 - 00022163(0x0)**

סוג תעריף	סוג צריכה	קריאה קודמת	קריאה נוכחית	סה"כ צריכה בקוט"ש	מחיר לקוט"ש בא"ג	סה"כ לתשלום
		01/01/22	31/01/22	פרטי חשבון עבור תאריכים:		
777	פסגה	14,110,776.76	14,143,323.76	32,547.00	75.50	24,572.99 ₪
778	גבע	9,562,397.72	9,579,571.00	17,173.28	44.75	7,685.04 ₪
779	שפל	16,701,839.88	16,822,426.52	120,586.64	25.92	31,256.06 ₪

סה"כ לדייר:

פסגה	גבע	שפל	סה"כ	שיא ביקוש
32,547.00	17,173.28	120,586.64	170,306.92	409.36
24,572.99 ₪	7,685.04 ₪	31,256.06 ₪	63,514.08 ₪	

סה"כ צריכה

סה"כ לתשלום

503.57 ₪	תשלום קבוע	
0.00 ₪	תשלום עבור גודל חיבור בKVA (0x0)	
64,017.65 ₪	סה"כ לתשלום	לא כולל מע"מ

התפלגות חיוב בש"ח לפי תע"ז

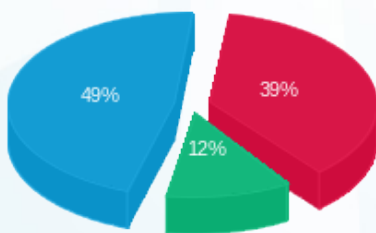

- פסגה (24,572.99 ₪) 49%
- גבע (7,685.04 ₪) 12%
- שפל (31,256.06 ₪) 39%

הסטוריית צריכה בקוט"ש

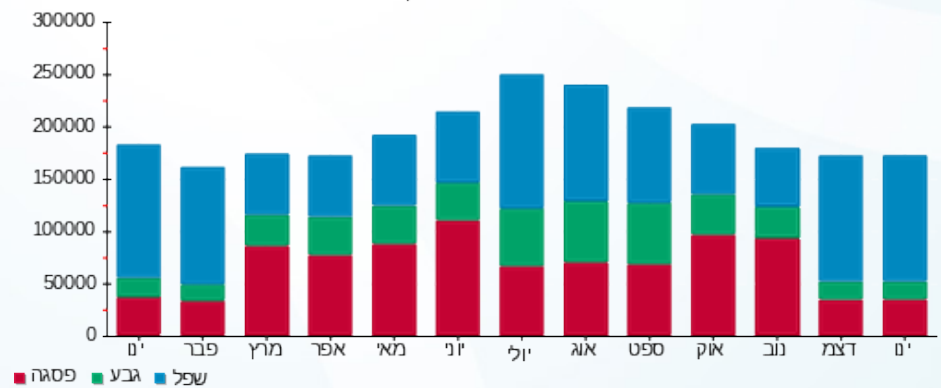



07/02/22

תאריך הפקה:

שם דייר: (2020124) עידן חדש 2 (גלידת גולדה)

31/01/22

תאריך קריאה נוכחית:

שם אתר: מרכז וייצמן איכילוב

01/01/22

תאריך קריאה קודמת:

לקוח/ה נכבד/ה, אנו מתכבדים להגיש את חישוב צריכת החשמל לתקופה 01/01/22 - 31/01/22:

(2020124) עידן חדש 2 (גלידת גולדה) - 3 - 00022154(0x0)

סוג תעריף	סוג צריכה	קריאה קודמת	קריאה נוכחית	סה"כ צריכה בקוט"ש	מחיר לקוט"ש בא"ג	סה"כ לתשלום
פרטי חשבון עבור תאריכים:						
777	פסגה	01/01/22	31/01/22	2,585.66	87.59	2,264.78 ₪
778	גבע	257,826.39	258,660.33	833.93	53.68	447.66 ₪
779	שפל	185,143.85	188,433.19	3,289.34	33.94	1,116.40 ₪

עבור גודל חיבור KVA

סוג תשלום	הערה
עבור גודל חיבור KVA	סה"כ לתשלום
32.63 ₪	

סה"כ לדייר:

פסגה	גבע	שפל	סה"כ	שיא ביקוש
2,585.66	833.93	3,289.34	6,708.93	25.15
2,264.78 ₪	447.66 ₪	1,116.40 ₪	3,828.83 ₪	

סה"כ צריכה
סה"כ לתשלום

211.60 ₪	תשלום קבוע	
0.00 ₪	תשלום עבור גודל חיבור בKVA (0x0)	
4,073.06 ₪	סה"כ לתשלום	לא כולל מע"מ

התפלגות חיוב בש"ח לפי תעו"ז

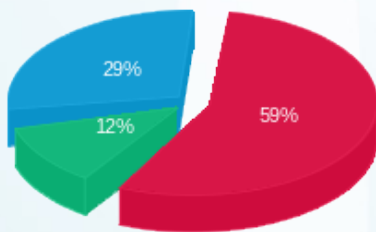

פסגה (2,264.78 ₪)
גבע (447.66 ₪)
שפל (1,116.40 ₪)

הסטוריית צריכה בקוט"ש

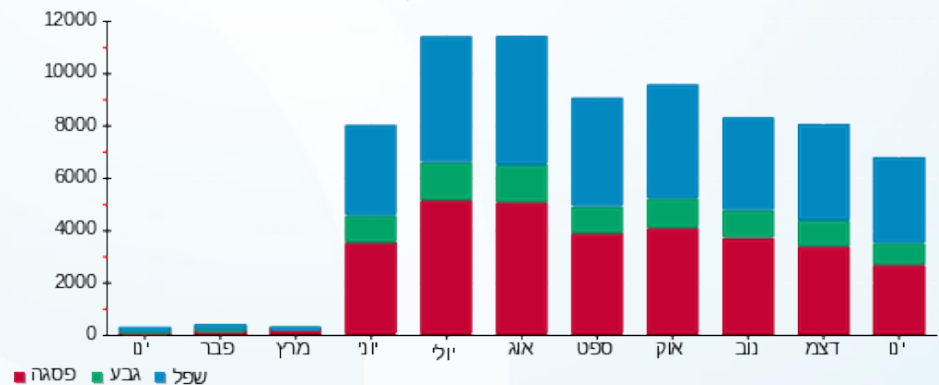



07/02/22

תאריך הפקדה:

שם דייר: (2020198) פנוסי בע"מ

31/01/22

תאריך קריאה נוכחית:

שם אתר: מרכז וייצמן איילוב

01/01/22

תאריך קריאה קודמת:

לקוח/ה נכבד/ה, אנו מתכבדים להגיש את חישוב צריכת החשמל לתקופה 01/01/22 - 31/01/22:

(2020198) פנוסי בע"מ - 1 - 00022154(0x0)

סוג תעריף	סוג צריכה	קריאה קודמת	קריאה נוכחית	סה"כ צריכה בקוט"ש	מחיר לקוט"ש בא"ג	סה"כ לתשלום
פרטי חשבון עבור תאריכים:						
777	פסגה	01/01/22	31/01/22	421.85	87.59	369.50 ₪
778	גבע	108,141.50	108,251.45	109.95	53.68	59.02 ₪
779	שפל	57,221.10	57,539.23	318.14	33.94	107.98 ₪

עבור גודל חיבור KVA

סוג תשלום	הערה
עבור גודל חיבור KVA	סה"כ לתשלום 32.63 ₪

סה"כ לדייר:

פסגה	גבע	שפל	סה"כ	שיא ביקוש
421.85	109.95	318.14	849.94	4.98
369.50 ₪	59.02 ₪	107.98 ₪	536.50 ₪	

סה"כ צריכה
סה"כ לתשלום

211.60 ₪	תשלום קבוע
0.00 ₪	תשלום עבור גודל חיבור בKVA (0x0)
780.73 ₪	סה"כ לתשלום

לא כולל מע"מ

התפלגות חיוב בש"ח לפי תעו"ז

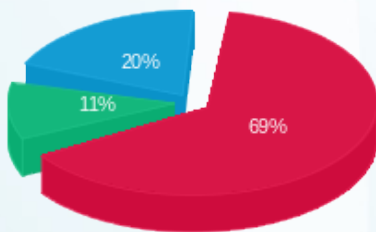

פסגה (369.50 ₪)
גבע (59.02 ₪)
שפל (107.98 ₪)

הסטוריית צריכה בקוט"ש

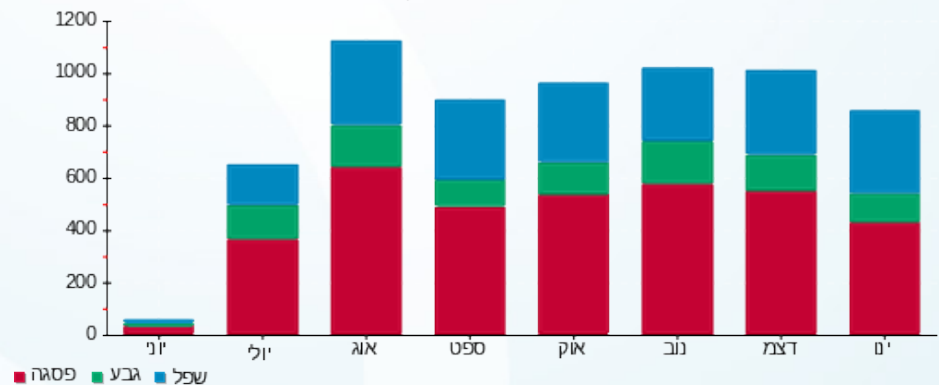



07/02/22

תאריך הפקה:

שם דייר: אביג לוי דוכן שוקולד (2020129)

31/01/22

תאריך קריאה נוכחית:

שם אתר: מרכז וייצמן איכילוב

01/01/22

תאריך קריאה קודמת:

לקוח/ה נכבד/ה, אנו מתכבדים להגיש את חישוב צריכת החשמל לתקופה 01/01/22 - 31/01/22:

אביג לוי דוכן שוקולד (2020129) - 5 - 00025502(0x0)

סוג תעריף	סוג צריכה	קריאה קודמת	קריאה נוכחית	סה"כ צריכה בקוט"ש	מחיר לקוט"ש בא"ג	סה"כ לתשלום
פרטי חשבון עבור תאריכים:						
		01/01/22	31/01/22			
777	פסגה	106,687.94	107,372.25	684.30	87.59	599.38 ₪
778	גבע	64,858.82	65,258.61	399.79	53.68	214.61 ₪
779	שפל	133,757.12	136,306.31	2,549.19	33.94	865.20 ₪

עבור גודל חיבור KVA

סוג תעריף	הערה	סה"כ לתשלום
עבור גודל חיבור KVA		32.63 ₪

סה"כ לדייר:

שיא ביקוש	סה"כ	שפל	גבע	פסגה	סה"כ צריכה
8.44	3,633.28	2,549.19	399.79	684.30	סה"כ צריכה
	1,679.18 ₪	865.20 ₪	214.61 ₪	599.38 ₪	סה"כ לתשלום

211.60 ₪	תשלום קבוע	
0.00 ₪	תשלום עבור גודל חיבור בKVA (0x0)	
1,923.41 ₪	סה"כ לתשלום	לא כולל מע"מ

התפלגות חיוב בש"ח לפי תעו"ז

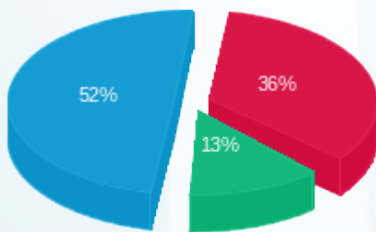

פסגה (599.38 ₪) 52%
 גבע (214.61 ₪) 36%
 שפל (865.20 ₪) 13%

הסטוריית צריכה בקוט"ש

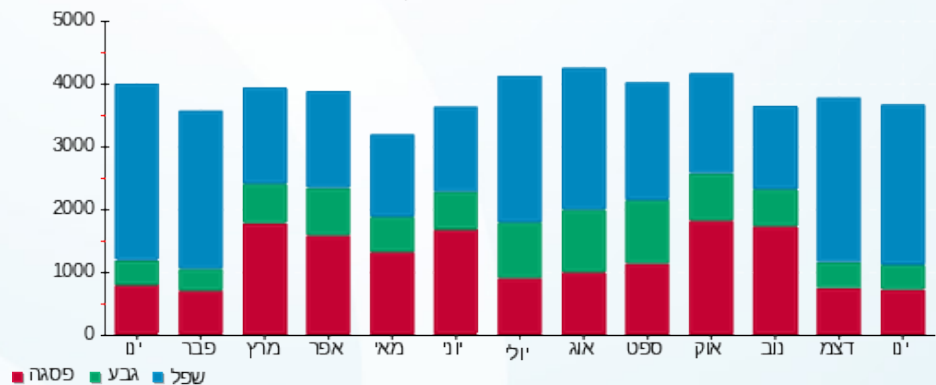



07/02/22

תאריך הפקדה:

שם דייר: אבני שוהם אופנה- (קיווי) (2020183)

31/01/22

תאריך קריאה נוכחית:

שם אתר: מרכז וייצמן איכילוב

01/01/22

תאריך קריאה קודמת:

לקוח/ה נכבד/ה, אנו מתכבדים להגיש את חישוב צריכת החשמל לתקופה 01/01/22 - 31/01/22:

אבני שוהם אופנה- (קיווי) (2020183) - 4 - (00021636x0)

סה"כ לתשלום	מחיר לקוט"ש בא"ג	סה"כ צריכה בקוט"ש	קריאה נוכחית	קריאה קודמת	סוג צריכה	סוג תעריף
			31/01/22	01/01/22	פרטי חשבון עבור תאריכים:	
200.62 ₪	87.59	229.04	119,295.17	119,066.12	פסגה	777
16.29 ₪	53.68	30.35	37,028.81	36,998.47	גבע	778
199.71 ₪	33.94	588.42	69,526.10	68,937.68	שפל	779

עבור גודל חיבור KVA

סה"כ לתשלום	הערה
32.63 ₪	עבור גודל חיבור KVA

סה"כ לדייר:

שיא ביקוש	סה"כ	שפל	גבע	פסגה	סה"כ צריכה
8.03	847.81	588.42	30.35	229.04	סה"כ לתשלום
	416.62 ₪	199.71 ₪	16.29 ₪	200.62 ₪	

211.60 ₪	תשלום קבוע	לא כולל מע"מ
0.00 ₪	תשלום עבור גודל חיבור בKVA (0x0)	
660.85 ₪	סה"כ לתשלום	

התפלגות חיוב בש"ח לפי תעו"ז

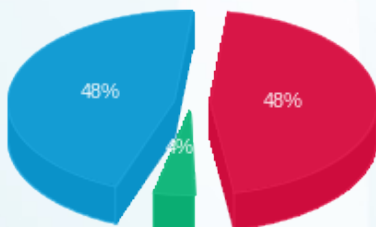

פסגה (200.62 ₪) 48%
גבע (16.29 ₪) 4%
שפל (199.71 ₪) 48%

הסטוריית צריכה בקוט"ש

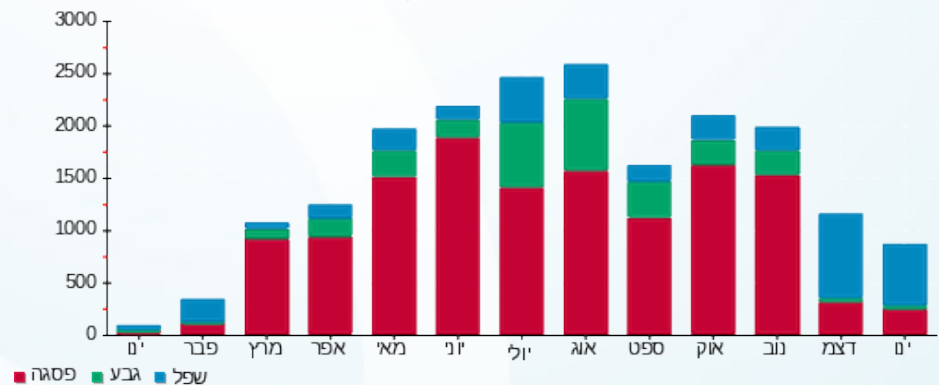

07/02/22

תאריך הפקה:

שם דייר: אופנת לה סטרגה בע"מ (מיס לגוט) (2020105)
שם אתר: מרכז וייצמן איכילוב

31/01/22

תאריך קריאה נוכחית:

01/01/22

תאריך קריאה קודמת:

לקוח/ה נכבד/ה, אנו מתכבדים להגיש את חישוב צריכת החשמל לתקופה 01/01/22 - 31/01/22:

אופנת לה סטרגה בע"מ (מיס לגוט) (2020105) - 3 - (0x0)00022132

סוג תעריף	סוג צריכה	קריאה קודמת	קריאה נוכחית	סה"כ צריכה בקוט"ש	מחיר לקוט"ש בא"ג	סה"כ לתשלום
פרטי חשבון עבור תאריכים:						
777	פסגה	01/01/22	31/01/22	295.16	87.59	258.53 ₪
778	גבע	145,376.77	145,398.25	21.49	53.68	11.53 ₪
779	שפל	78,513.04	79,148.04	635.00	33.94	215.52 ₪

עבור גודל חיבור KVA

סוג תעריף	הערה	סה"כ לתשלום
עבור גודל חיבור KVA		32.63 ₪

סה"כ לדייר:

שיא ביקוש	סה"כ	שפל	גבע	פסגה	סה"כ צריכה
7.81	951.65	635.00	21.49	295.16	סה"כ לתשלום
	485.59 ₪	215.52 ₪	11.53 ₪	258.53 ₪	

211.60 ₪	תשלום קבוע	
0.00 ₪	תשלום עבור גודל חיבור בKVA (0x0)	
729.82 ₪	סה"כ לתשלום	לא כולל מע"מ

התפלגות חיוב בש"ח לפי תעו"ז

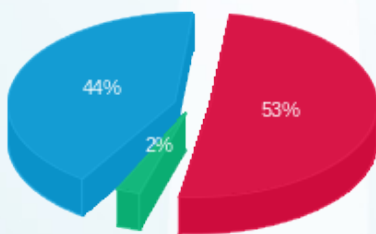

פסגה (258.53 ₪) 44%
גבע (11.53 ₪) 2%
שפל (215.52 ₪) 53%

הסטוריית צריכה בקוט"ש

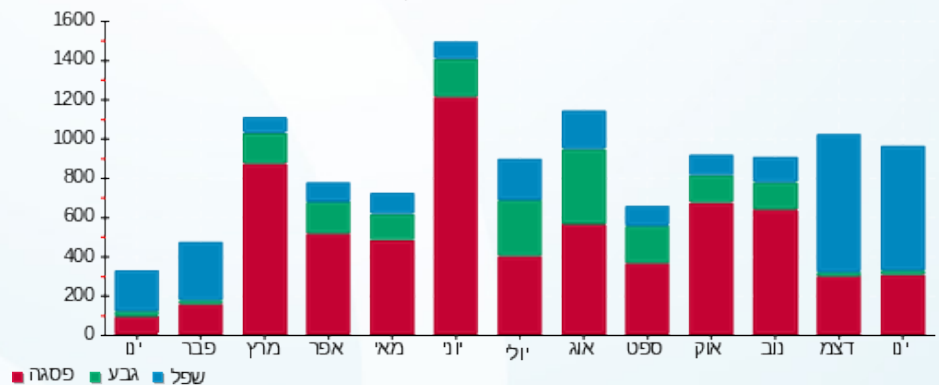

07/02/22 תאריך הפקה:
 31/01/22 תאריך קריאה נוכחי:
 01/01/22 תאריך קריאה קודמת:

שם דייר: איכילוב סושי בר בע"מ (2020128)
 שם אתר: מרכז וייצמן איכילוב

לקוח/ה נכבד/ה, אנו מתכבדים להגיש את חישוב צריכת החשמל לתקופה 01/01/22 - 31/01/22:

איכילוב סושי בר בע"מ (2020128) - 7 - 00022151 (0x0)

סוג תעריף	סוג צריכה	קריאה קודמת	קריאה נוכחית	סה"כ צריכה בקוט"ש	מחיר לקוט"ש בא"ג	סה"כ לתשלום
פרטי חשבון עבור תאריכים:						
777	פסגה	01/01/22	31/01/22	500.78	87.59	438.63 ₪
778	גבע	39,728.72	39,805.12	76.40	53.68	41.01 ₪
779	שפל	88,165.61	89,481.46	1,315.85	33.94	446.60 ₪

עבור גודל חיבור KVA

סוג תשלום	הערה
עבור גודל חיבור KVA	סה"כ לתשלום 32.63 ₪

סה"כ לדייר:

פסגה	גבע	שפל	סה"כ	שיא ביקוש
500.78	76.40	1,315.85	1,893.02	8.78
438.63 ₪	41.01 ₪	446.60 ₪	926.24 ₪	

סה"כ צריכה
 סה"כ לתשלום

211.60 ₪	תשלום קבוע
0.00 ₪	תשלום עבור גודל חיבור בKVA (0x0)
1,170.47 ₪	סה"כ לתשלום

לא כולל מע"מ

התפלגות חיוב בש"ח לפי תעו"ז

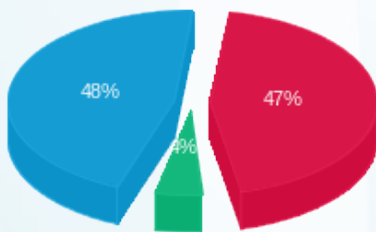

פסגה (438.63 ₪) 48%
 גבע (41.01 ₪) 4%
 שפל (446.60 ₪) 47%

הסטוריית צריכה בקוט"ש

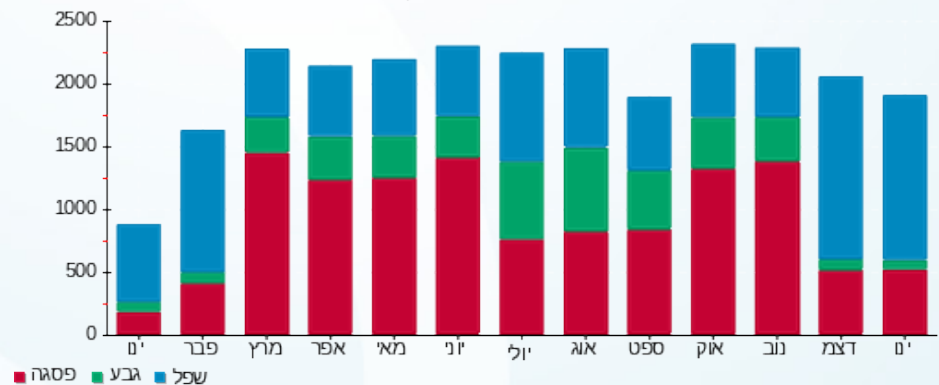

07/02/22 תאריך הפקה:
 31/01/22 תאריך קריאה נוכחית:
 01/01/22 תאריך קריאה קודמת:

שם דייר: אלוניאל (מקדונלדס) (2020004)
 שם אתר: מרכז וייצמן איכילוב

לקוח/ה נכבד/ה, אנו מתכבדים להגיש את חישוב צריכת החשמל לתקופה 01/01/22 - 31/01/22:

אלוניאל (מקדונלדס) (2020004) - 6 - 00021636 (0x0)

סוג תעריף	סוג צריכה	קריאה קודמת	קריאה נוכחית	סה"כ צריכה בקוט"ש	מחיר לקוט"ש בא"ג	סה"כ לתשלום
פרטי חשבון עבור תאריכים:						
777	פסגה	01/01/22	31/01/22	3,689.66	87.59	3,231.78 ₪
778	גבע	381,473.14	382,415.42	942.29	53.68	505.82 ₪
779	שפל	727,718.39	736,003.19	8,284.81	33.94	2,811.86 ₪

עבור גודל חיבור KVA

סוג תעריף	הערה	סה"כ לתשלום
עבור גודל חיבור KVA		32.63 ₪

סה"כ לדייר:

שיא ביקוש	סה"כ	שפל	גבע	פסגה	סה"כ צריכה
41.57	12,916.76	8,284.81	942.29	3,689.66	סה"כ לתשלום
	6,549.46 ₪	2,811.86 ₪	505.82 ₪	3,231.78 ₪	

211.60 ₪	תשלום קבוע	
0.00 ₪	תשלום עבור גודל חיבור בKVA (0x0)	
6,793.69 ₪	סה"כ לתשלום	לא כולל מע"מ

התפלגות חיוב בש"ח לפי תעו"ז

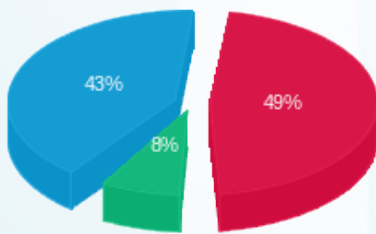

פסגה (3,231.78 ₪) 8%
 גבע (505.82 ₪)
 שפל (2,811.86 ₪) 43%

הסטוריית צריכה בקוט"ש

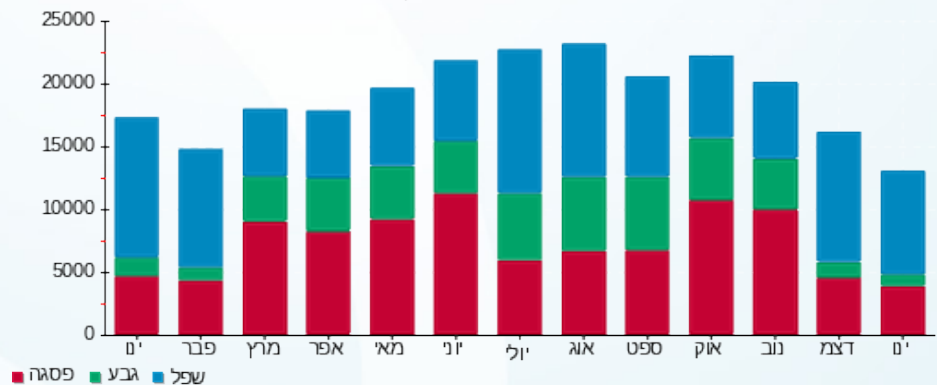



07/02/22

תאריך הפקה:

שם דייר: אמי ליון בע"מ - פזה R (אריסטו שמט) (2020155)

31/01/22

תאריך קריאה נוכחי:

שם אתר: מרכז וייצמן איכילוב

01/01/22

תאריך קריאה קודמת:

לקוח/ה נכבד/ה, אנו מתכבדים להגיש את חישוב צריכת החשמל לתקופה 01/01/22 - 31/01/22:

אמי ליון בע"מ - פזה R (אריסטו שמט) (2020155) - 6 - 00022134(0x0)

סוג תעריף	סוג צריכה	קריאה קודמת	קריאה נוכחית	סה"כ צריכה בקוט"ש	מחיר לקוט"ש בא"ג	סה"כ לתשלום
פרטי חשבון עבור תאריכים:						
777	פסגה	01/01/22	31/01/22	206.35	87.59	180.74 ₪
778	גבע	58,539.68	58,561.74	22.06	53.68	11.84 ₪
779	שפל	21,300.94	21,734.48	433.54	33.94	147.14 ₪

עבור גודל חיבור KVA

סוג תעריף	הערה	סה"כ לתשלום
עבור גודל חיבור KVA		32.63 ₪

סה"כ לדייר:

פסגה	גבע	שפל	סה"כ	שיא ביקוש
206.35	22.06	433.54	661.94	4.06
180.74 ₪	11.84 ₪	147.14 ₪	339.72 ₪	

סה"כ צריכה
סה"כ לתשלום

211.60 ₪	תשלום קבוע	
0.00 ₪	תשלום עבור גודל חיבור בKVA (0x0)	
583.95 ₪	סה"כ לתשלום	לא כולל מע"מ

התפלגות חיוב בש"ח לפי תעו"ז

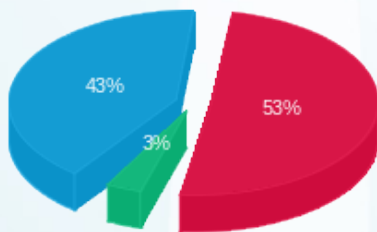

פסגה (180.74 ₪) 43%
גבע (11.84 ₪) 3%
שפל (147.14 ₪) 53%

הסטוריית צריכה בקוט"ש

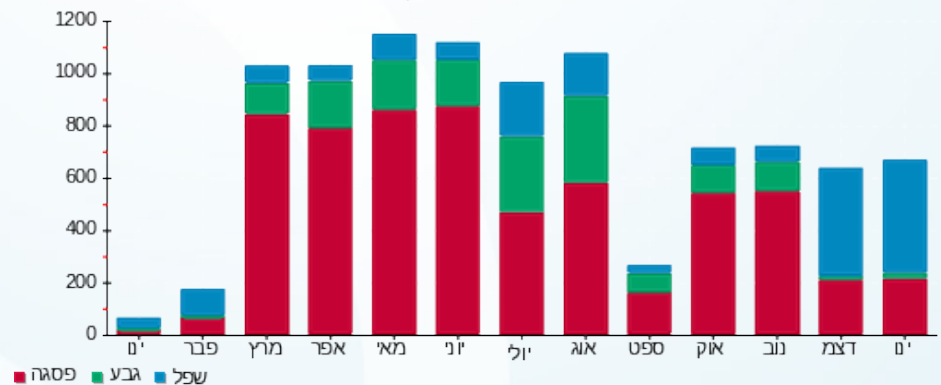



07/02/22

תאריך הפקדה:

שם דייר: אפרודיטה ויצמן בע"מ (2020010)

31/01/22

תאריך קריאה נוכחית:

שם אתר: מרכז ויצמן איכילוב

01/01/22

תאריך קריאה קודמת:

לקוח/ה נכבד/ה, אנו מתכבדים להגיש את חישוב צריכת החשמל לתקופה 01/01/22 - 31/01/22:

אפרודיטה ויצמן בע"מ (2020010) - 8 - 00022130 (0x0)

סוג תעריף	סוג צריכה	קריאה קודמת	קריאה נוכחית	סה"כ צריכה בקוט"ש	מחיר לקוט"ש בא"ג	סה"כ לתשלום
פרטי חשבון עבור תאריכים:						
777	פסגה	01/01/22	31/01/22	233.11	87.59	204.18 ₪
778	גבע	101,631.99	101,637.75	5.76	53.68	3.09 ₪
779	שפל	56,891.44	57,310.82	419.38	33.94	142.34 ₪

עבור גודל חיבור KVA

סוג תעריף	הערה	סה"כ לתשלום
עבור גודל חיבור KVA		32.63 ₪

סה"כ לדייר:

שיא ביקוש	סה"כ	שפל	גבע	פסגה	סה"כ צריכה
5.95	658.26	419.38	5.76	233.11	סה"כ לתשלום
	349.61 ₪	142.34 ₪	3.09 ₪	204.18 ₪	

211.60 ₪	תשלום קבוע	
0.00 ₪	תשלום עבור גודל חיבור בKVA (0x0)	
593.84 ₪	סה"כ לתשלום	לא כולל מע"מ

התפלגות חיוב בש"ח לפי תעו"ז

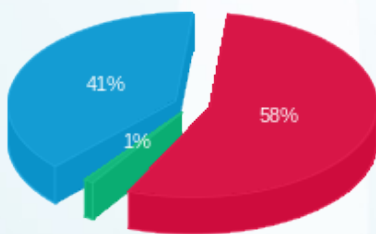

פסגה (204.18 ₪) 58%
גבע (3.09 ₪) 1%
שפל (142.34 ₪) 41%

הסטוריית צריכה בקוט"ש

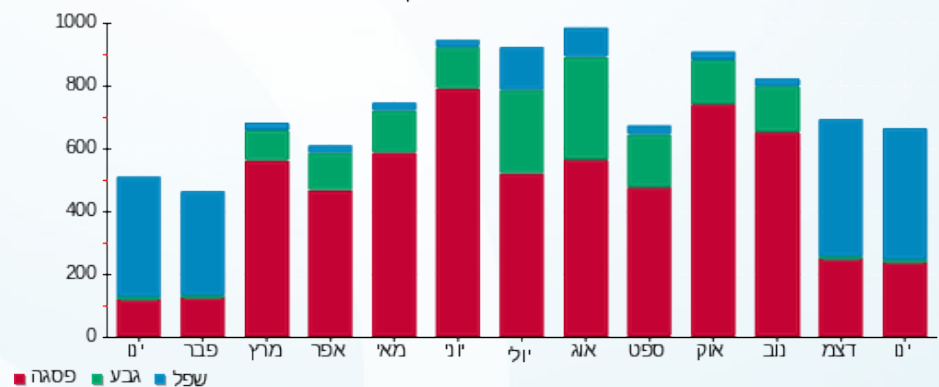

07/02/22 תאריך הפקה:
 31/01/22 תאריך קריאה נוכחית:
 01/01/22 תאריך קריאה קודמת:

שם דייר: ארביטמנס בע"מ (2020194)
 שם אתר: מרכז וייצמן איכילוב

לקוח/ה נכבד/ה, אנו מתכבדים להגיש את חישוב צריכת החשמל לתקופה 01/01/22 - 31/01/22:

ארביטמנס בע"מ (2020194) - 3 - 00025502 (0x0)

סוג תעריף	סוג צריכה	קריאה קודמת	קריאה נוכחית	סה"כ צריכה בקוט"ש	מחיר לקוט"ש בא"ג	סה"כ לתשלום
פרטי חשבון עבור תאריכים:						
777	פסגה	01/01/22	31/01/22	223.08	87.59	195.40 ₪
778	גבע	18,300.34	18,340.99	40.65	53.68	21.82 ₪
779	שפל	22,351.11	22,918.72	567.61	33.94	192.65 ₪

עבור גודל חיבור KVA

סוג תשלום	הערה
עבור גודל חיבור KVA	סה"כ לתשלום 32.63 ₪

סה"כ לדייר:

פסגה	גבע	שפל	סה"כ	שיא ביקוש
223.08	40.65	567.61	831.34	4.09
195.40 ₪	21.82 ₪	192.65 ₪	409.86 ₪	

סה"כ צריכה
סה"כ לתשלום

211.60 ₪	תשלום קבוע	
0.00 ₪	תשלום עבור גודל חיבור בKVA (0x0)	
654.09 ₪	סה"כ לתשלום	לא כולל מע"מ

התפלגות חיוב בש"ח לפי תעו"ז

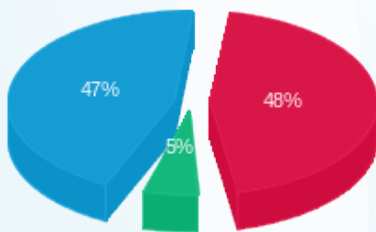

פסגה (195.40 ₪) 48%
 גבע (21.82 ₪) 47%
 שפל (192.65 ₪) 5%

הסטוריית צריכה בקוט"ש

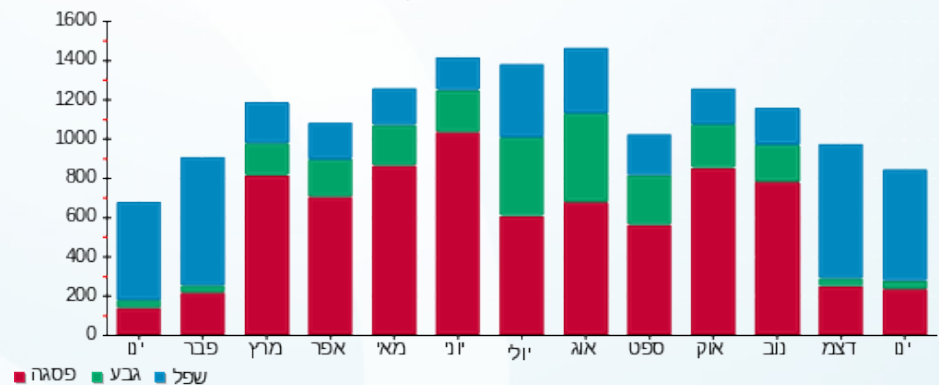



07/02/22

תאריך הפקה:

שם דייר: ארומה כשר (2020068)

31/01/22

תאריך קריאה נוכחית:

שם אתר: מרכז וייצמן איכילוב

01/01/22

תאריך קריאה קודמת:

לקוח/ה נכבד/ה, אנו מתכבדים להגיש את חישוב צריכת החשמל לתקופה 01/01/22 - 31/01/22:

ארומה כשר (2020068) - 2 - (00022153x0)

סוג תעריף	סוג צריכה	קריאה קודמת	קריאה נוכחית	סה"כ צריכה בקוט"ש	מחיר לקוט"ש בא"ג	סה"כ לתשלום
פרטי חשבון עבור תאריכים:						
777	פסגה	01/01/22	31/01/22	1,294.84	87.59	1,134.15 ₪
778	גבע	290,619.32	291,492.16	872.84	53.68	468.54 ₪
779	שפל	420,958.89	425,368.28	4,409.39	33.94	1,496.55 ₪

עבור גודל חיבור KVA

סוג תעריף	הערה	סה"כ לתשלום
עבור גודל חיבור KVA		32.63 ₪

סה"כ לדייר:

שיא ביקוש	סה"כ	שפל	גבע	פסגה	סה"כ צריכה
25.64	6,577.07	4,409.39	872.84	1,294.84	סה"כ צריכה
	3,099.24 ₪	1,496.55 ₪	468.54 ₪	1,134.15 ₪	סה"כ לתשלום

211.60 ₪	תשלום קבוע	
0.00 ₪	תשלום עבור גודל חיבור בKVA (0x0)	
3,343.47 ₪	סה"כ לתשלום	לא כולל מע"מ

התפלגות חיוב בש"ח לפי תעו"ז

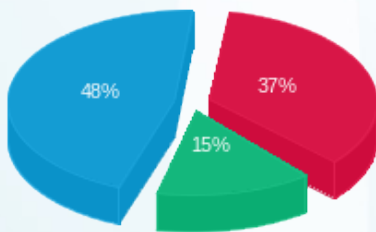

פסגה (1,134.15 ₪) 48%
 גבע (468.54 ₪) 37%
 שפל (1,496.55 ₪) 15%

הסטוריית צריכה בקוט"ש

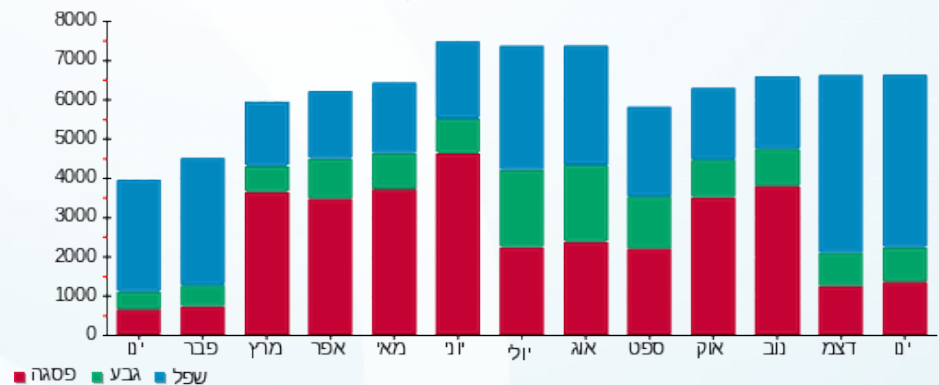

07/02/22 תאריך הפקה:
 31/01/22 תאריך קריאה נוכחית:
 01/01/22 תאריך קריאה קודמת:

שם דייר: באג מולטיסיסטם בע"מ (2020012)
 שם אתר: מרכז וייצמן איכילוב

לקוח/ה נכבד/ה, אנו מתכבדים להגיש את חישוב צריכת החשמל לתקופה 01/01/22 - 31/01/22:

באג מולטיסיסטם בע"מ (2020012) - 7 - 00022154 (0x0)

סוג תעריף	סוג צריכה	קריאה קודמת	קריאה נוכחית	סה"כ צריכה בקוט"ש	מחיר לקוט"ש בא"ג	סה"כ לתשלום
פרטי חשבון עבור תאריכים:						
777	פסגה	01/01/22	31/01/22	291.69	87.59	255.49 ₪
778	גבע	103,609.85	103,687.12	77.26	53.68	41.48 ₪
779	שפל	89,196.70	89,502.38	305.67	33.94	103.75 ₪

עבור גודל חיבור KVA

סוג תעריף	הערה	סה"כ לתשלום
עבור גודל חיבור KVA		32.63 ₪

סה"כ לדייר:

שיא ביקוש	סה"כ	שפל	גבע	פסגה	סה"כ צריכה
4.25	674.62	305.67	77.26	291.69	סה"כ לתשלום
	400.71 ₪	103.75 ₪	41.48 ₪	255.49 ₪	

211.60 ₪	תשלום קבוע	
0.00 ₪	תשלום עבור גודל חיבור בKVA (0x0)	
644.94 ₪	סה"כ לתשלום	לא כולל מע"מ

התפלגות חיוב בש"ח לפי תעו"ז

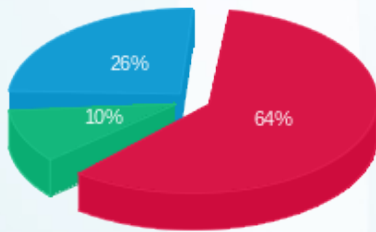

פסגה (255.49 ₪) - 10%
 גבע (41.48 ₪)
 שפל (103.75 ₪) - 26%

הסטוריית צריכה בקוט"ש

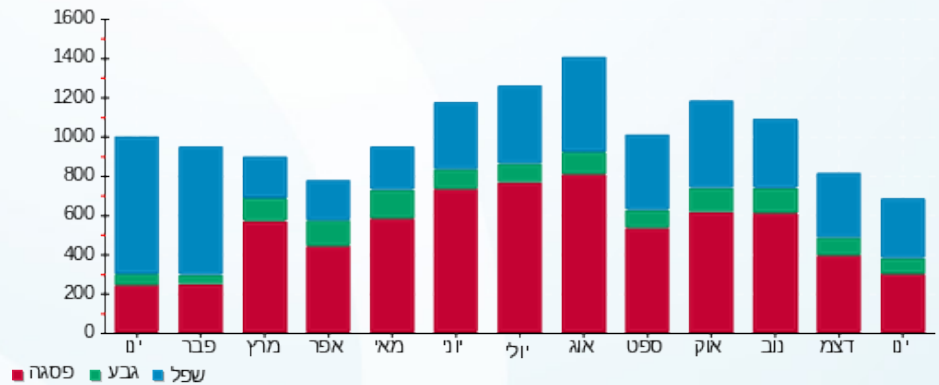



07/02/22

תאריך הפקה:

שם דייר: באשר (הילה חן) (2020188)

31/01/22

תאריך קריאה נוכחית:

שם אתר: מרכז וייצמן איכילוב

01/01/22

תאריך קריאה קודמת:

לקוח/ה נכבד/ה, אנו מתכבדים להגיש את חישוב צריכת החשמל לתקופה 01/01/22 - 31/01/22:

באשר (הילה חן) (2020188) - 8 - (0x0)00022134

סוג תעריף	סוג צריכה	קריאה קודמת	קריאה נוכחית	סה"כ צריכה בקוט"ש	מחיר לקוט"ש בא"ג	סה"כ לתשלום
פרטי חשבון עבור תאריכים:						
777	פסגה	01/01/22	31/01/22	692.07	87.59	606.18 ₪
778	גבע	96,773.03	97,044.30	271.27	53.68	145.62 ₪
779	שפל	87,398.09	89,581.38	2,183.29	33.94	741.01 ₪

עבור גודל חיבור KVA

סוג תעריף	הערה	סה"כ לתשלום
עבור גודל חיבור KVA		32.63 ₪

סה"כ לדייר:

פסגה	גבע	שפל	סה"כ	שיא ביקוש
692.07	271.27	2,183.29	3,146.62	10.75
606.18 ₪	145.62 ₪	741.01 ₪	1,492.80 ₪	

סה"כ צריכה
סה"כ לתשלום

211.60 ₪	תשלום קבוע	
0.00 ₪	תשלום עבור גודל חיבור בKVA (0x0)	
1,737.03 ₪	סה"כ לתשלום	לא כולל מע"מ

התפלגות חיוב בש"ח לפי תעו"ז

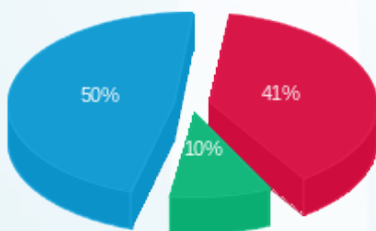

פסגה (606.18 ₪) 50%
גבע (145.62 ₪) 10%
שפל (741.01 ₪) 41%

הסטוריית צריכה בקוט"ש

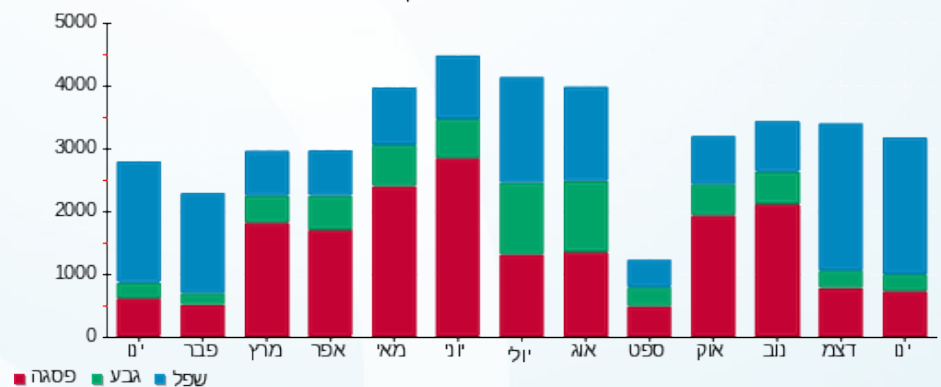

שם דייר: בזק החברה הישראלית לתקשורת בע"מ (חדר בזק חיוני) (2020086)
 שם אתר: מרכז וייצמן איכילוב
 תאריך הפקה: 07/02/22
 תאריך קריאה נוכחי: 31/01/22
 תאריך קריאה קודמת: 01/01/22

לקוח/ה נכבד/ה, אנו מתכבדים להגיש את חישוב צריכת החשמל לתקופה 01/01/22 - 31/01/22:

בזק החברה הישראלית לתקשורת בע"מ (חדר בזק חיוני) (2020086) - 5 - (0x0)00022151

סוג תעריף	סוג צריכה	קריאה קודמת	קריאה נוכחית	סה"כ צריכה בקוט"ש	מחיר לקוט"ש בא"ג	סה"כ לתשלום
פרטי חשבון עבור תאריכים:						
777	פסגה	01/01/22	31/01/22	224.84	87.59	196.94 ₪
778	גבע	100,916.00	101,026.87	110.88	53.68	59.52 ₪
779	שפל	271,427.28	272,280.56	853.28	33.94	289.60 ₪

עבור גודל חיבור KVA

סוג תעריף	הערה	סה"כ לתשלום
עבור גודל חיבור KVA		32.63 ₪

סה"כ לדייר:

פסגה	גבע	שפל	סה"כ	שיא ביקוש
224.84	110.88	853.28	1,188.99	3.28
196.94 ₪	59.52 ₪	289.60 ₪	546.06 ₪	

סה"כ צריכה
סה"כ לתשלום

211.60 ₪	תשלום קבוע	
0.00 ₪	תשלום עבור גודל חיבור בKVA (0x0)	
790.29 ₪	סה"כ לתשלום	לא כולל מע"מ

התפלגות חיוב בש"ח לפי תעו"ז

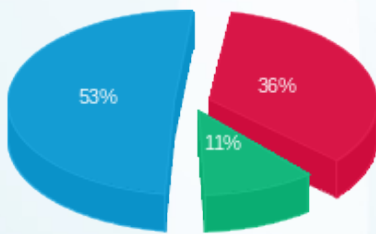

פסגה (196.94 ₪) 53%
 גבע (59.52 ₪) 11%
 שפל (289.60 ₪) 36%

הסטוריית צריכה בקוט"ש

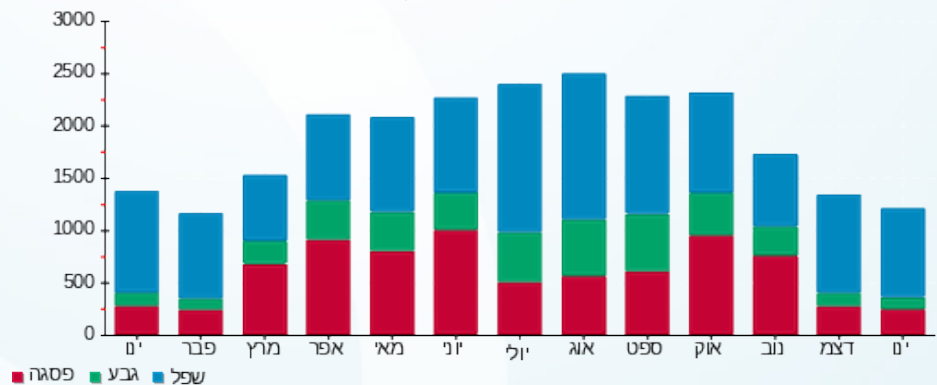



07/02/22

תאריך הפקדה:

שם דייר: בנק יהב (2020111)

31/01/22

תאריך קריאה נוכחית:

שם אתר: מרכז וייצמן איכילוב

01/01/22

תאריך קריאה קודמת:

לקוח/ה נכבד/ה, אנו מתכבדים להגיש את חישוב צריכת החשמל לתקופה 01/01/22 - 31/01/22:

בנק יהב (2020111) - 8 - 00025502 (0x0)

סוג תעריף	סוג צריכה	קריאה קודמת	קריאה נוכחית	סה"כ צריכה בקוט"ש	מחיר לקוט"ש בא"ג	סה"כ לתשלום
פרטי חשבון עבור תאריכים:						
777	פסגה	01/01/22	31/01/22	372.53	87.59	326.30 ₪
778	גבע	64,569.40	64,766.13	196.74	53.68	105.61 ₪
779	שפל	170,559.40	172,073.53	1,514.13	33.94	513.90 ₪

עבור גודל חיבור KVA

סוג תשלום	הערה
עבור גודל חיבור KVA	סה"כ לתשלום 32.63 ₪

סה"כ לדייר:

פסגה	גבע	שפל	סה"כ	שיא ביקוש
372.53	196.74	1,514.13	2,083.40	6.52
326.30 ₪	105.61 ₪	513.90 ₪	945.80 ₪	

סה"כ צריכה
סה"כ לתשלום

211.60 ₪	תשלום קבוע
0.00 ₪	תשלום עבור גודל חיבור בKVA (0x0)
1,190.03 ₪	סה"כ לתשלום

לא כולל מע"מ

התפלגות חיוב בש"ח לפי תעו"ז

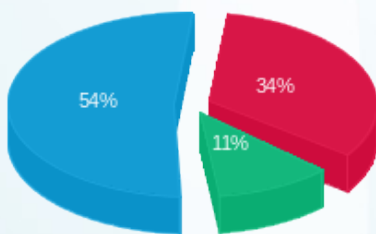

פסגה (326.30 ₪) 54%
גבע (105.61 ₪) 34%
שפל (513.90 ₪) 11%

הסטוריית צריכה בקוט"ש

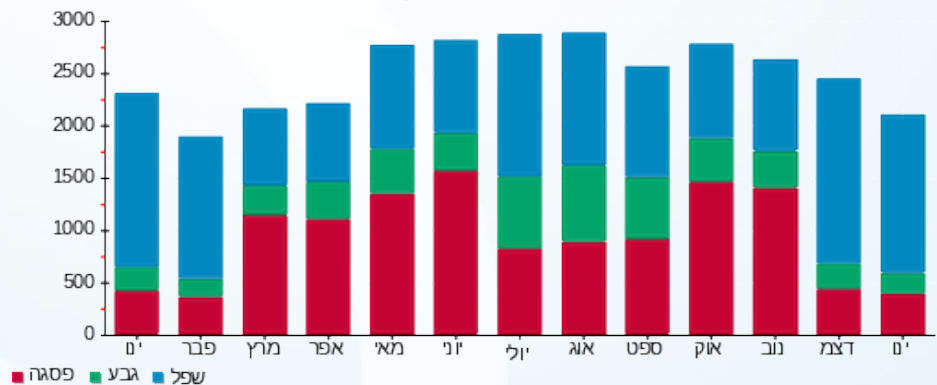

07/02/22

תאריך הפקה:

שם דייר: בשביל הטבע מוצרי בריאות בע"מ (אניס) (2020149)

31/01/22

תאריך קריאה נוכחית:

שם אתר: מרכז וייצמן איכילוב

01/01/22

תאריך קריאה קודמת:

לקוח/ה נכבד/ה, אנו מתכבדים להגיש את חישוב צריכת החשמל לתקופה 01/01/22 - 31/01/22:

בשביל הטבע מוצרי בריאות בע"מ (אניס) (2020149) - 2 - (0x0)00021636

סוג תעריף	סוג צריכה	קריאה קודמת	קריאה נוכחית	סה"כ צריכה בקוט"ש	מחיר לקוט"ש בא"ג	סה"כ לתשלום
פרטי חשבון עבור תאריכים:						
777	פסגה	01/01/22	31/01/22	502.73	87.59	440.34 ₪
778	גבע	78,053.41	78,155.39	101.98	53.68	54.74 ₪
779	שפל	144,202.55	145,485.34	1,282.80	33.94	435.38 ₪

עבור גודל חיבור KVA

סה"כ לתשלום	הערה
עבור גודל חיבור KVA	32.63 ₪

סה"כ לדייר:

פסגה	גבע	שפל	סה"כ	שיא ביקוש
502.73	101.98	1,282.80	1,887.50	6.80
₪ 440.34	₪ 54.74	₪ 435.38	₪ 930.46	

סה"כ צריכה
סה"כ לתשלום

211.60 ₪	תשלום קבוע
0.00 ₪	תשלום עבור גודל חיבור בKVA (0x0)
1,174.69 ₪	סה"כ לתשלום
לא כולל מע"מ	

התפלגות חיוב בש"ח לפי תעו"ז

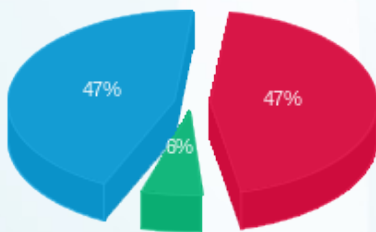

פסגה (₪ 440.34)
גבע (₪ 54.74)
שפל (₪ 435.38)

הסטוריית צריכה בקוט"ש

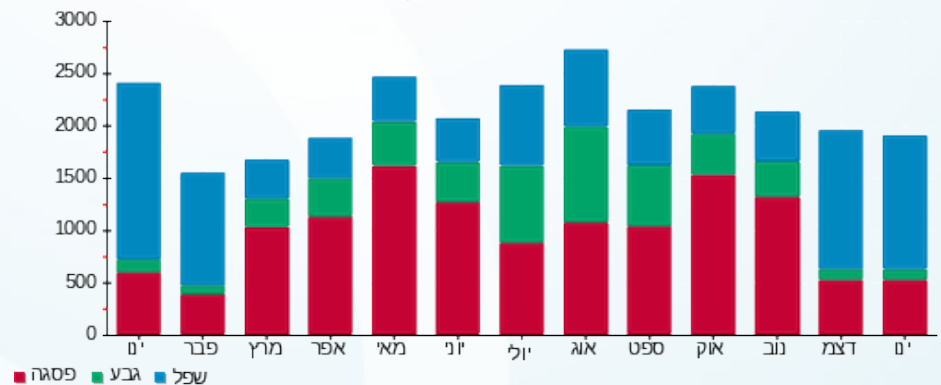

07/02/22

תאריך הפקדה:

שם דייר: דייגוף קלאב (גו אקטיב מ"א) (2020185)
שם אתר: מרכז וייצמן איכילוב

31/01/22

תאריך קריאה נוכחית:

01/01/22

תאריך קריאה קודמת:

לקוח/ה נכבד/ה, אנו מתכבדים להגיש את חישוב צריכת החשמל לתקופה 01/01/22 - 31/01/22:

דייגוף קלאב (גו אקטיב מ"א) (2020185) - 7 - 00022130 (0x0)

סוג תעריף	סוג צריכה	קריאה קודמת	קריאה נוכחית	סה"כ צריכה בקוט"ש	מחיר לקוט"ש בא"ג	סה"כ לתשלום
פרטי חשבון עבור תאריכים:						
777	פסגה	01/01/22	31/01/22	1,600.43	87.59	1,401.82 ₪
778	גבע	1,094,212.48	1,094,674.49	462.01	53.68	248.01 ₪
779	שפל	1,017,389.32	1,020,594.71	3,205.39	33.94	1,087.91 ₪

עבור גודל חיבור KVA

סוג תעריף	הערה	סה"כ לתשלום
עבור גודל חיבור KVA		32.63 ₪

סה"כ לדייר:

שיא ביקוש	סה"כ	שפל	גבע	פסגה	סה"כ צריכה
23.77	5,267.84	3,205.39	462.01	1,600.43	סה"כ לתשלום
	2,737.74 ₪	1,087.91 ₪	248.01 ₪	1,401.82 ₪	

211.60 ₪	תשלום קבוע	
0.00 ₪	תשלום עבור גודל חיבור בKVA (0x0)	
2,981.97 ₪	סה"כ לתשלום	לא כולל מע"מ

התפלגות חיוב בש"ח לפי תעו"ז

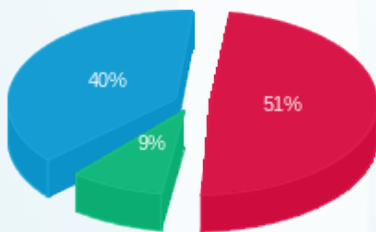

■ פסגה (1,401.82 ₪)
■ גבע (248.01 ₪)
■ שפל (1,087.91 ₪)

הסטוריית צריכה בקוט"ש

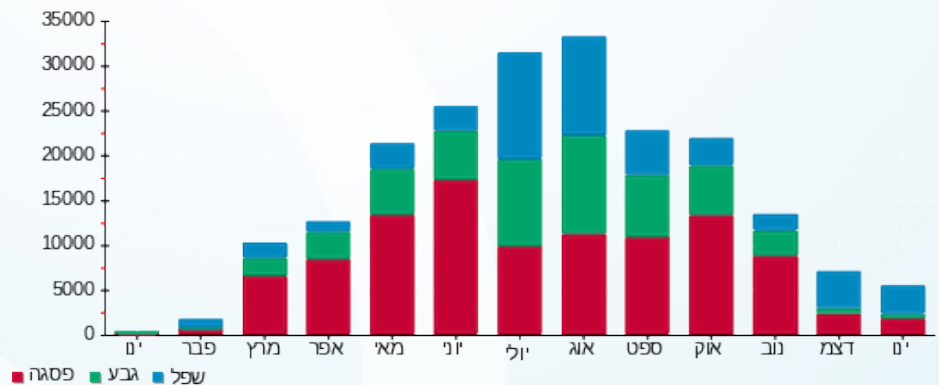



07/02/22

תאריך הפקה:

שם דייר: דיינגוף קלאב (גו אקטיב) (2020185)

31/01/22

תאריך קריאה נוכחית:

שם אתר: מרכז וייצמן איכילוב

01/01/22

תאריך קריאה קודמת:

לקוח/ה נכבד/ה, אנו מתכבדים להגיש את חישוב צריכת החשמל לתקופה 01/01/22 - 31/01/22:

דיינגוף קלאב (גו אקטיב) (2020185) - 6 - 00022130 (0x0)

סוג תעריף	סוג צריכה	קריאה קודמת	קריאה נוכחית	סה"כ צריכה בקוט"ש	מחיר לקוט"ש בא"ג	סה"כ לתשלום
פרטי חשבון עבור תאריכים:						
		01/01/22	31/01/22			
777	פסגה	1,614,412.27	1,618,105.68	3,693.41	87.59	3,235.06 ₪
778	גבע	1,149,651.16	1,151,298.42	1,647.26	53.68	884.25 ₪
779	שפל	1,639,626.82	1,648,648.60	9,021.78	33.94	3,061.99 ₪

עבור גודל חיבור KVA

סה"כ לתשלום	הערה
32.63 ₪	עבור גודל חיבור KVA

סה"כ לדייר:

פסגה	גבע	שפל	סה"כ	שיא ביקוש
3,693.41	1,647.26	9,021.78	14,362.45	33.07
3,235.06 ₪	884.25 ₪	3,061.99 ₪	7,181.30 ₪	

סה"כ צריכה
סה"כ לתשלום

211.60 ₪	תשלום קבוע
0.00 ₪	תשלום עבור גודל חיבור בKVA (0x0)
7,425.53 ₪	סה"כ לתשלום

לא כולל מע"מ

התפלגות חיוב בש"ח לפי תעו"ז

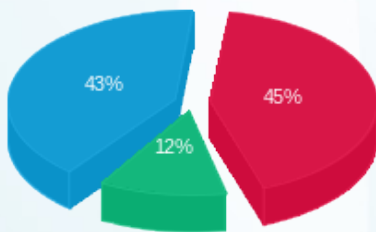

פסגה (3,235.06 ₪)
גבע (884.25 ₪)
שפל (3,061.99 ₪)

הסטוריית צריכה בקוט"ש

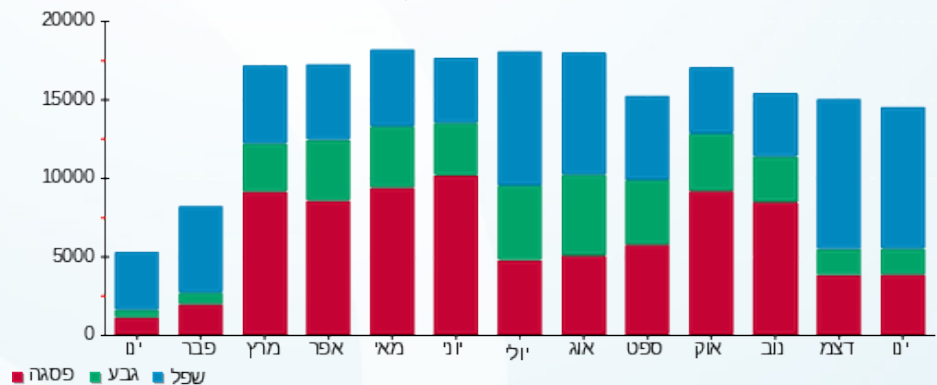

פסגה גבע שפל





07/02/22

תאריך הפקה:

שם דייר: דיזינגוף קלאב - (גו אקטיב) חימום (2020185)
שם אתר: מרכז וייצמן איכילוב

31/01/22

תאריך קריאה נוכחית:

01/01/22

תאריך קריאה קודמת:

לקוח/ה נכבד/ה, אנו מתכבדים להגיש את חישוב צריכת החשמל לתקופה 01/01/22 - 31/01/22:

דיזינגוף קלאב - (גו אקטיב) חימום (2020185) - 6 - 00025502 (0x0)

סוג תעריף	סוג צריכה	קריאה קודמת	קריאה נוכחית	סה"כ צריכה בקוט"ש	מחיר לקוט"ש בא"ג	סה"כ לתשלום
פרטי חשבון עבור תאריכים:						
777	פסגה	01/01/22	31/01/22	1,369.17	87.59	1,199.26 ₪
778	גבע	64,651.68	65,305.36	653.68	53.68	350.89 ₪
779	שפל	183,450.87	188,338.19	4,887.32	33.94	1,658.76 ₪

עבור גודל חיבור KVA

סוג תעריף	הערה	סה"כ לתשלום
עבור גודל חיבור KVA		32.63 ₪

סה"כ לדייר:

שיא ביקוש	סה"כ	שפל	גבע	פסגה	סה"כ צריכה
14.88	6,910.17	4,887.32	653.68	1,369.17	סה"כ צריכה
	3,208.91 ₪	1,658.76 ₪	350.89 ₪	1,199.26 ₪	סה"כ לתשלום

211.60 ₪	תשלום קבוע	
0.00 ₪	תשלום עבור גודל חיבור בKVA (0x0)	
3,453.14 ₪	סה"כ לתשלום	לא כולל מע"מ

התפלגות חיוב בש"ח לפי תעו"ז

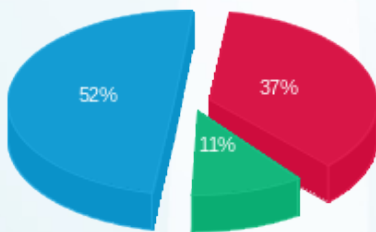

פסגה (1,199.26 ₪)
גבע (350.89 ₪)
שפל (1,658.76 ₪)

הסטוריית צריכה בקוט"ש

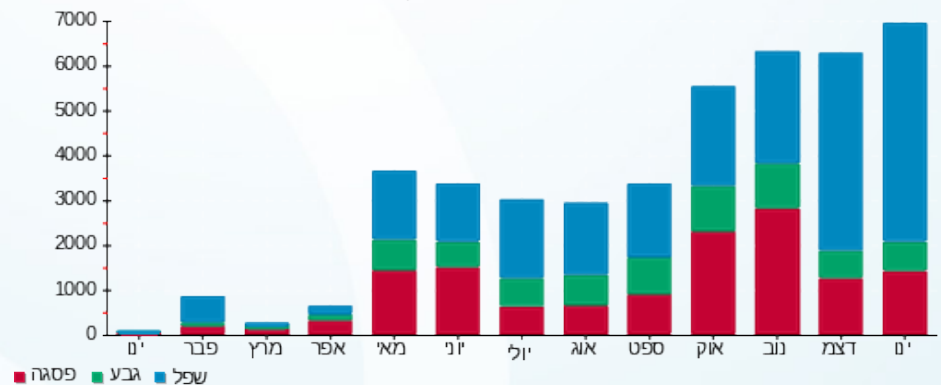



07/02/22

תאריך הפקה:

שם דייר: הגרה בייסקיל אופנה בע"מ (2020144)

31/01/22

תאריך קריאה נוכחית:

שם אתר: מרכז וייצמן איכילוב

01/01/22

תאריך קריאה קודמת:

לקוח/ה נכבד/ה, אנו מתכבדים להגיש את חישוב צריכת החשמל לתקופה 01/01/22 - 31/01/22:

הגרה בייסקיל אופנה בע"מ (2020144) - 2 - 00022154 (0x0)

סוג תעריף	סוג צריכה	קריאה קודמת	קריאה נוכחית	סה"כ צריכה בקוט"ש	מחיר לקוט"ש בא"ג	סה"כ לתשלום
פרטי חשבון עבור תאריכים:						
777	פסגה	01/01/22	31/01/22	211.12	87.59	184.92 ₪
778	גבע	46,440.62	46,511.02	70.40	53.68	37.79 ₪
779	שפל	37,668.95	37,964.69	295.73	33.94	100.37 ₪

עבור גודל חיבור KVA

סוג תעריף	הערה	סה"כ לתשלום
עבור גודל חיבור KVA		32.63 ₪

סה"כ לדייר:

פסגה	גבע	שפל	סה"כ	שיא ביקוש
211.12	70.40	295.73	577.26	2.46
184.92 ₪	37.79 ₪	100.37 ₪	323.09 ₪	

סה"כ צריכה
סה"כ לתשלום

211.60 ₪	תשלום קבוע	
0.00 ₪	תשלום עבור גודל חיבור בKVA (0x0)	
567.32 ₪	סה"כ לתשלום	לא כולל מע"מ

התפלגות חיוב בש"ח לפי תעו"ז

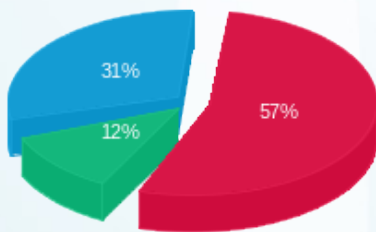

פסגה (184.92 ₪) 57%
גבע (37.79 ₪) 12%
שפל (100.37 ₪) 31%

הסטוריית צריכה בקוט"ש

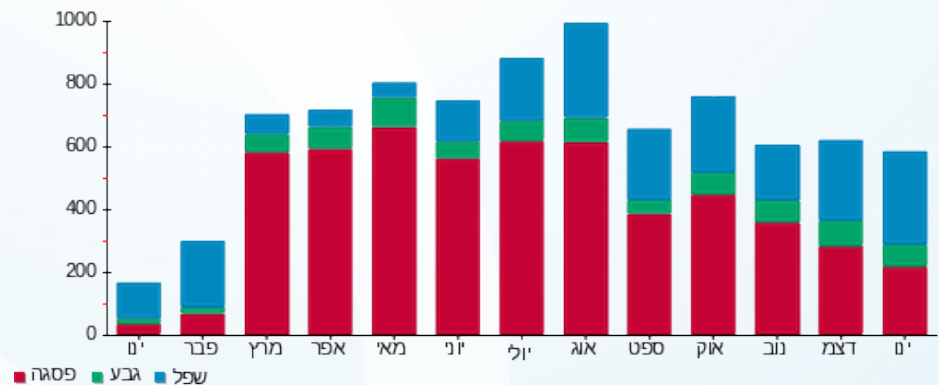



07/02/22

תאריך הפקדה:

שם דייר: הודיס (2020195)

31/01/22

תאריך קריאה נוכחית:

שם אתר: מרכז וייצמן איכילוב

01/01/22

תאריך קריאה קודמת:

לקוח/ה נכבד/ה, אנו מתכבדים להגיש את חישוב צריכת החשמל לתקופה 01/01/22 - 31/01/22:

הודיס (2020195) - 7 - 00022153 (0x0)

סוג תעריף	סוג צריכה	קריאה קודמת	קריאה נוכחית	סה"כ צריכה בקוט"ש	מחיר לקוט"ש בא"ג	סה"כ לתשלום
פרטי חשבון עבור תאריכים:						
777	פסגה	01/01/22	31/01/22	1,239,951.09	87.59	590.99 ₪
778	גבע	911,402.68	911,495.11	92.43	53.68	49.62 ₪
779	שפל	796,683.18	798,081.32	1,398.14	33.94	474.53 ₪

עבור גודל חיבור KVA

סוג תעריף	הערה	סה"כ לתשלום
עבור גודל חיבור KVA		32.63 ₪

סה"כ לדייר:

פסגה	גבע	שפל	סה"כ	שיא ביקוש
674.72	92.43	1,398.14	2,165.29	12.67
₪ 590.99	₪ 49.62	₪ 474.53	₪ 1,115.13	

סה"כ צריכה
סה"כ לתשלום

211.60 ₪	תשלום קבוע	
0.00 ₪	תשלום עבור גודל חיבור בKVA (0x0)	
1,359.36 ₪	סה"כ לתשלום	לא כולל מע"מ

התפלגות חיוב בש"ח לפי תעו"ז

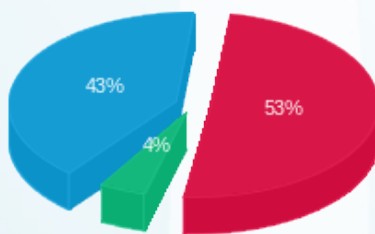

פסגה (590.99 ₪) 43%
גבע (49.62 ₪) 4%
שפל (474.53 ₪) 53%

הסטוריית צריכה בקוט"ש

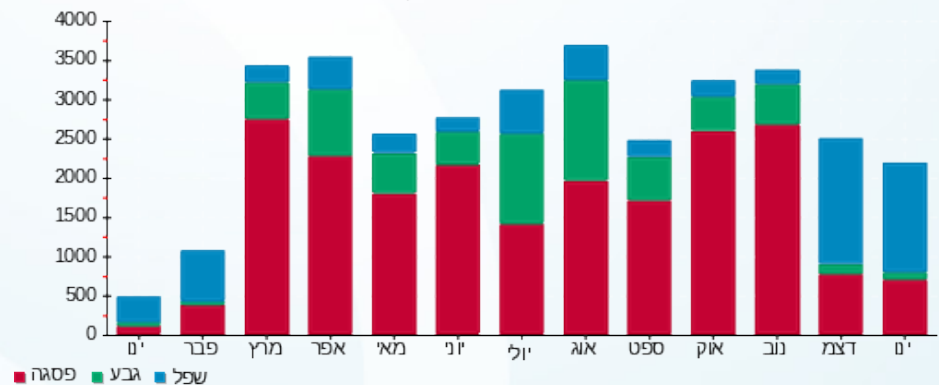

07/02/22

תאריך הפקה:

שם דייר: ויטל מלונאות בע"מ - קומה 3 (2010011)
שם אתר: מרכז וייצמן איכילוב

31/01/22

תאריך קריאה נוכחית:

01/01/22

תאריך קריאה קודמת:

לקוח/ה נכבד/ה, אנו מתכבדים להגיש את חישוב צריכת החשמל לתקופה 01/01/22 - 31/01/22:

ויטל מלונאות בע"מ - קומה 3 (2010011) - 1 - 00022134 (0x0)

סוג תעריף	סוג צריכה	קריאה קודמת	קריאה נוכחית	סה"כ צריכה בקוט"ש	מחיר לקוט"ש בא"ג	סה"כ לתשלום
		01/01/22	31/01/22			
777	פסגה	141,740.40	143,018.98	1,278.58	75.50	965.33 ₪
778	גבע	124,791.95	125,725.77	933.83	44.75	417.89 ₪
779	שפל	294,301.59	300,479.17	6,177.58	25.92	1,601.23 ₪

תוספת 6% מסך לתשלום

סוג תשלום	הערה
179.07 ₪	תוספת 6% מסך לתשלום

סה"כ לדייר:

פסגה	גבע	שפל	סה"כ	שיא ביקוש
1,278.58	933.83	6,177.58	8,389.99	36.12
965.33 ₪	417.89 ₪	1,601.23 ₪	2,984.44 ₪	

סה"כ צריכה
סה"כ לתשלום

0.00 ₪	תשלום קבוע
0.00 ₪	תשלום עבור גודל חיבור בKVA (0x0)
3,163.51 ₪	סה"כ לתשלום

לא כולל מע"מ

התפלגות חיוב בש"ח לפי תע"ז

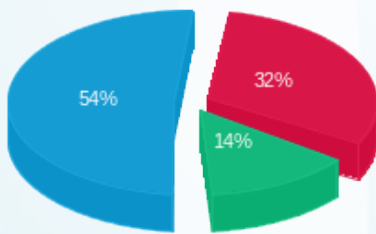

פסגה (965.33 ₪)
גבע (417.89 ₪)
שפל (1,601.23 ₪)

הסטוריית צריכה בקוט"ש

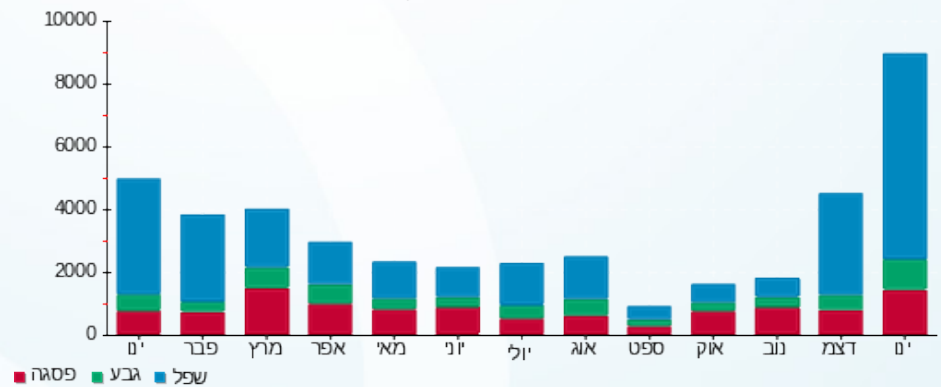



07/02/22

תאריך הפקה:

שם דייר: ויטל מלונאות בע"מ - קומה 4 (2010011)

31/01/22

תאריך קריאה נוכחי:

שם אתר: מרכז וייצמן איכילוב

01/01/22

תאריך קריאה קודמת:

לקוח/ה נכבד/ה, אנו מתכבדים להגיש את חישוב צריכת החשמל לתקופה 01/01/22 - 31/01/22:

ויטל מלונאות בע"מ - קומה 4 (2010011) - 2 - 00022134 (0x0)

סוג תעריף	סוג צריכה	קריאה קודמת	קריאה נוכחית	סה"כ צריכה בקוט"ש	מחיר לקוט"ש בא"ג	סה"כ לתשלום
פרטי חשבון עבור תאריכים:						
777	פסגה	01/01/22	31/01/22	374.07	75.50	282.42 ₪
778	גבע	55,611.50	55,803.09	191.59	44.75	85.74 ₪
779	שפל	143,236.93	144,784.93	1,548.00	25.92	401.24 ₪

תוספת 6% מסך לתשלום

הערה	סה"כ לתשלום
תוספת 6% מסך לתשלום	46.16 ₪

סה"כ לדייר:

פסגה	גבע	שפל	סה"כ	שיא ביקוש
374.07	191.59	1,548.00	2,113.65	14.56
282.42 ₪	85.74 ₪	401.24 ₪	769.40 ₪	

סה"כ צריכה
סה"כ לתשלום

0.00 ₪	תשלום קבוע	
0.00 ₪	תשלום עבור גודל חיבור בKVA (0x0)	
815.56 ₪	סה"כ לתשלום	לא כולל מע"מ

התפלגות חיוב בש"ח לפי תעו"ז

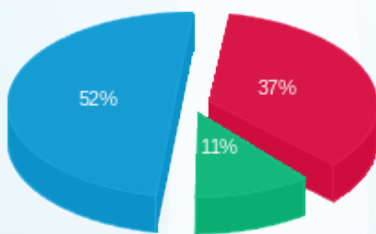

פסגה (282.42 ₪) 52%
גבע (85.74 ₪) 37%
שפל (401.24 ₪) 11%

הסטוריית צריכה בקוט"ש

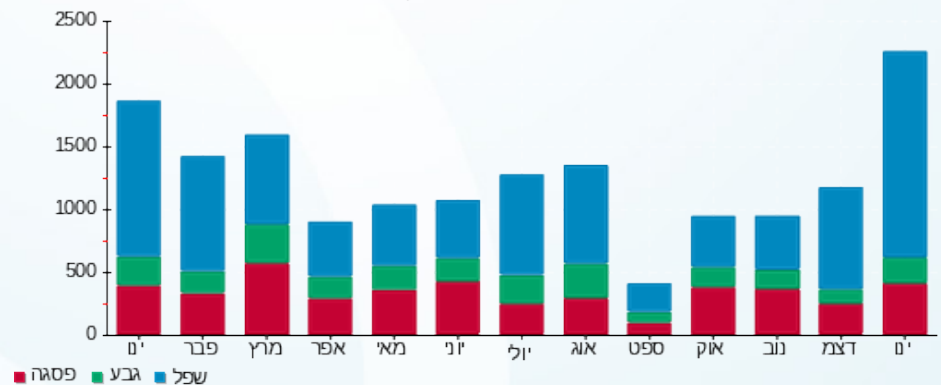

07/02/22

תאריך הפקה:

שם דייר: ויטל מלונאות בע"מ - קומה 5 (2010011)
שם אתר: מרכז וייצמן איכילוב

31/01/22

תאריך קריאה נוכחית:

01/01/22

תאריך קריאה קודמת:

לקוח/ה נכבד/ה, אנו מתכבדים להגיש את חישוב צריכת החשמל לתקופה 01/01/22 - 31/01/22:

ויטל מלונאות בע"מ - קומה 5 (2010011) - 3 - 00022134 (0x0)

סוג תעריף	סוג צריכה	קריאה קודמת	קריאה נוכחית	סה"כ צריכה בקוט"ש	מחיר לקוט"ש בא"ג	סה"כ לתשלום
פרטי חשבון עבור תאריכים:						
777	פסגה	01/01/22	31/01/22	619.33	75.50	467.59 ₪
778	גבע	234,113.78	234,441.76	327.98	44.75	146.77 ₪
779	שפל	251,628.38	253,902.37	2,273.99	25.92	589.42 ₪

תוספת 6% מסך לתשלום

סוג תשלום	הערה
72.23 ₪	תוספת 6% מסך לתשלום

סה"כ לדייר:

פסגה	גבע	שפל	סה"כ	שיא ביקוש
619.33	327.98	2,273.99	3,221.30	14.67
467.59 ₪	146.77 ₪	589.42 ₪	1,203.78 ₪	

סה"כ צריכה
סה"כ לתשלום

0.00 ₪	תשלום קבוע	
0.00 ₪	תשלום עבור גודל חיבור בKVA (0x0)	
1,276.01 ₪	סה"כ לתשלום	לא כולל מע"מ

התפלגות חיוב בש"ח לפי תעו"ז

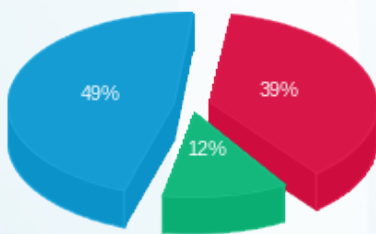

פסגה (467.59 ₪) - 49%
גבע (146.77 ₪) - 12%
שפל (589.42 ₪) - 39%

הסטוריית צריכה בקוט"ש

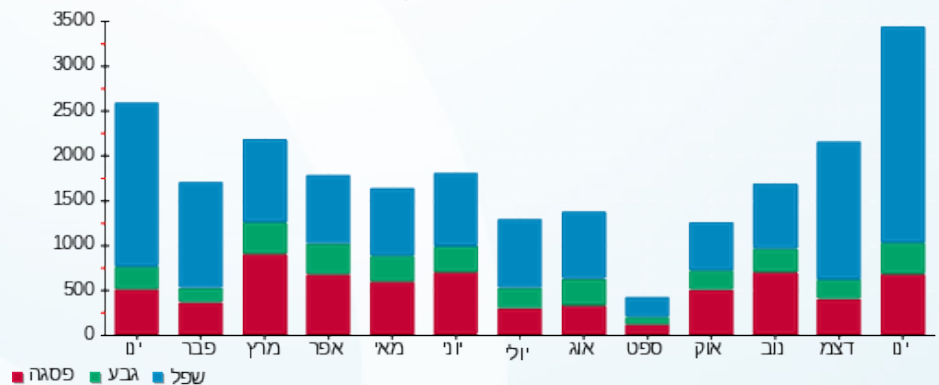

07/02/22

תאריך הפקדה:

שם דייר: ויטל מלונאות בע"מ - ראשי שה חיוני מלונית (2010011)
שם אתר: מרכז וייצמן איכילוב

31/01/22

תאריך קריאה נוכחי:

01/01/22

תאריך קריאה קודמת:

לקוח/ה נכבד/ה, אנו מתכבדים להגיש את חישוב צריכת החשמל לתקופה 01/01/22 - 31/01/22:

ויטל מלונאות בע"מ - ראשי שה חיוני מלונית (2010011) - 4 - 00022134 (0x0)

סוג תעריף	סוג צריכה	קריאה קודמת	קריאה נוכחית	סה"כ צריכה בקוט"ש	מחיר לקוט"ש בא"ג	סה"כ לתשלום
		01/01/22	31/01/22			
777	פסגה	1,712,949.31	1,717,260.86	4,311.55	75.50	3,255.22 ₪
778	גבע	1,358,705.68	1,360,839.49	2,133.81	44.75	954.88 ₪
779	שפל	2,339,780.15	2,353,488.39	13,708.24	25.92	3,553.18 ₪

תוספת 6% מסך לתשלום

סוג תשלום	הערה
תוספת 6% מסך לתשלום	
465.80 ₪	

סה"כ לדייר:

פסגה	גבע	שפל	סה"כ	שיא ביקוש
4,311.55	2,133.81	13,708.24	20,153.60	39.03
3,255.22 ₪	954.88 ₪	3,553.18 ₪	7,763.28 ₪	

סה"כ צריכה
סה"כ לתשלום

תשלום קבוע	תשלום עבור גודל חיבור בKVA (0x0)	סה"כ לתשלום
0.00 ₪	0.00 ₪	8,229.08 ₪

לא כולל מע"מ

התפלגות חיוב בש"ח לפי תעו"ז

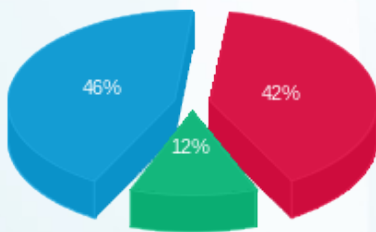

פסגה (3,255.22 ₪) 46%
גבע (954.88 ₪) 12%
שפל (3,553.18 ₪) 42%

הסטוריית צריכה בקוט"ש

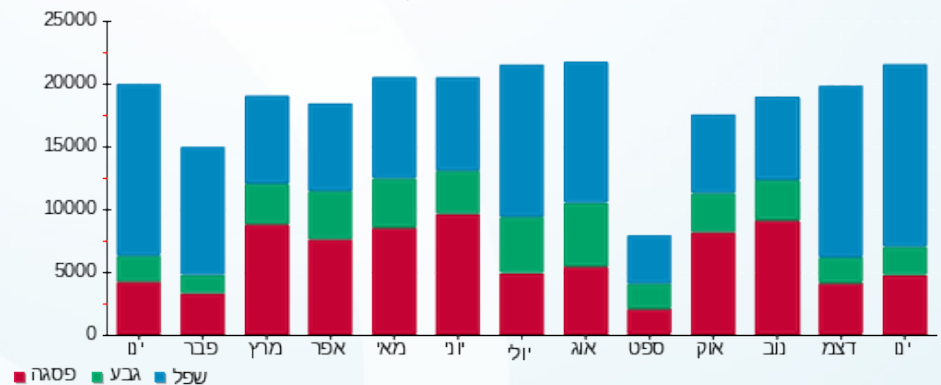



07/02/22

תאריך הפקדה:

שם דייר: ויטל מלונאות בע"מ קומה 1 (2010011)

31/01/22

תאריך קריאה נוכחית:

שם אתר: מרכז וייצמן איכילוב

01/01/22

תאריך קריאה קודמת:

לקוח/ה נכבד/ה, אנו מתכבדים להגיש את חישוב צריכת החשמל לתקופה 01/01/22 - 31/01/22:

ויטל מלונאות בע"מ קומה 1 (2010011) - 5 - 00022134 (0x0)

סוג תעריף	סוג צריכה	קריאה קודמת	קריאה נוכחית	סה"כ צריכה בקוט"ש	מחיר לקוט"ש בא"ג	סה"כ לתשלום
		01/01/22	31/01/22			
777	פסגה	202,046.03	202,221.55	175.52	75.50	132.52 ₪
778	גבע	223,387.73	223,475.61	87.89	44.75	39.33 ₪
779	שפל	270,697.90	271,362.55	664.65	25.92	172.28 ₪

תוספת 6% מסך לתשלום

סוג תשלום	הערה
20.65 ₪	תוספת 6% מסך לתשלום

סה"כ לדייר:

פסגה	גבע	שפל	סה"כ	שיא ביקוש
175.52	87.89	664.65	928.06	1.65
132.52 ₪	39.33 ₪	172.28 ₪	344.12 ₪	

סה"כ צריכה
סה"כ לתשלום

0.00 ₪	תשלום קבוע	
0.00 ₪	תשלום עבור גודל חיבור בKVA (0x0)	
364.77 ₪	סה"כ לתשלום	לא כולל מע"מ

התפלגות חיוב בש"ח לפי תעו"ז

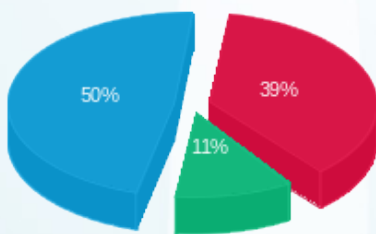

פסגה (132.52 ₪)
גבע (39.33 ₪)
שפל (172.28 ₪)

הסטוריית צריכה בקוט"ש

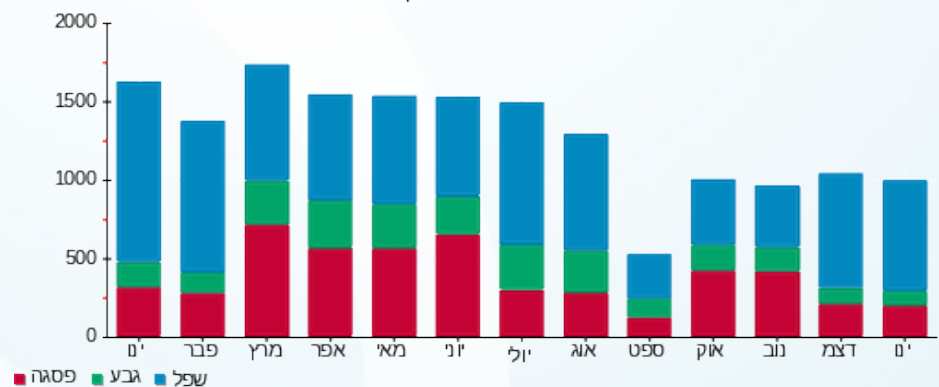



07/02/22

תאריך הפקה:

שם דייר: חדר פלאפון תקשורת בע"מ (2020063)

31/01/22

תאריך קריאה נוכחית:

שם אתר: מרכז וייצמן איכילוב

01/01/22

תאריך קריאה קודמת:

לקוח/ה נכבד/ה, אנו מתכבדים להגיש את חישוב צריכת החשמל לתקופה 01/01/22 - 31/01/22:

חדר פלאפון תקשורת בע"מ (2020063) - 4 - 00022137 (0x0)

סוג תעריף	סוג צריכה	קריאה קודמת	קריאה נוכחית	סה"כ צריכה בקוט"ש	מחיר לקוט"ש בא"ג	סה"כ לתשלום
פרטי חשבון עבור תאריכים:						
777	פסגה	01/01/22	31/01/22	91.46	87.59	80.11 ₪
778	גבע	11,801.41	11,844.76	43.36	53.68	23.27 ₪
779	שפל	24,783.09	25,115.49	332.40	33.94	112.82 ₪

עבור גודל חיבור KVA

סוג תעריף	הערה	סה"כ לתשלום
עבור גודל חיבור KVA		32.63 ₪

סה"כ לדייר:

שיא ביקוש	סה"כ	שפל	גבע	פסגה	סה"כ צריכה
0.74	467.21	332.40	43.36	91.46	סה"כ לתשלום
	216.20 ₪	112.82 ₪	23.27 ₪	80.11 ₪	

211.60 ₪	תשלום קבוע	
0.00 ₪	תשלום עבור גודל חיבור בKVA (0x0)	
460.43 ₪	סה"כ לתשלום	לא כולל מע"מ

התפלגות חיוב בש"ח לפי תעו"ץ

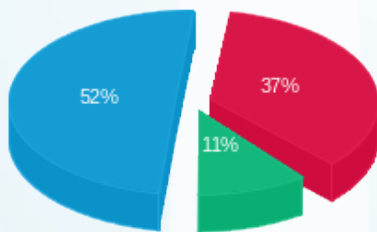

■ פסגה (80.11 ₪)
■ גבע (23.27 ₪)
■ שפל (112.82 ₪)

הסטוריית צריכה בקוט"ש

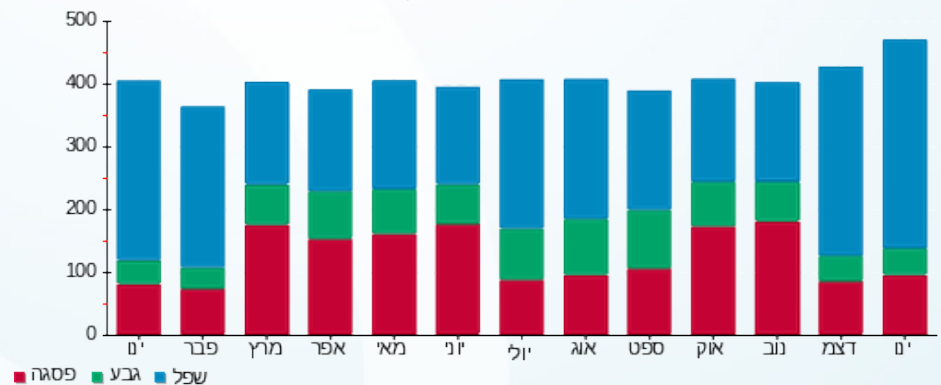

07/02/22 תאריך הפקה:
 31/01/22 תאריך קריאה נוכחית:
 01/01/22 תאריך קריאה קודמת:

שם דייר: חיוני מא
 שם אתר: מרכז וייצמן איכילוב

לקוח/ה נכבד/ה, אנו מתכבדים להגיש את חישוב צריכת החשמל לתקופה 01/01/22 - 31/01/22:

גו אקטיב בע"מ (מכון כושר גל העתיד מ"א) - 7 - (0x0)00022130

סוג תעריף	סוג צריכה	קריאה קודמת	קריאה נוכחית	סה"כ צריכה בקוט"ש	מחיר לקוט"ש בא"ג	סה"כ לתשלום
			31/01/22	01/01/22	פרטי חשבון עבור תאריכים:	
777	פסגה	1,628,910.02	1,630,510.45	-1,600.43	87.59	₪ -1,401.82
778	גבע	1,094,212.48	1,094,674.49	-462.01	53.68	₪ -248.01
779	שפל	1,017,389.32	1,020,594.71	-3,205.39	33.94	₪ -1,087.91

ראשי חיוני מ"א - 1 - (0x0)00022160

סוג תעריף	סוג צריכה	קריאה קודמת	קריאה נוכחית	סה"כ צריכה בקוט"ש	מחיר לקוט"ש בא"ג	סה"כ לתשלום
			31/01/22	01/01/22	פרטי חשבון עבור תאריכים:	
777	פסגה	4,826,043.29	4,835,811.46	9,768.17	87.59	₪ 8,555.94
778	גבע	3,132,938.30	3,137,216.38	4,278.07	53.68	₪ 2,296.47
779	שפל	4,937,434.25	4,968,418.15	30,983.90	33.94	₪ 10,515.94

סה"כ לדירה:

פסגה	גבע	שפל	סה"כ	שיא ביקוש
8,167.73	3,816.06	27,778.51	39,762.31	99.17
₪ 7,154.12	₪ 2,048.46	₪ 9,428.03	₪ 18,630.61	

211.60 ₪	תשלום קבוע	
0.00 ₪	תשלום עבור גודל חיבור בKVA (0x0)	
18,842.21 ₪	סה"כ לתשלום	לא כולל מע"מ

התפלגות חיוב בש"ח לפי תע"ז

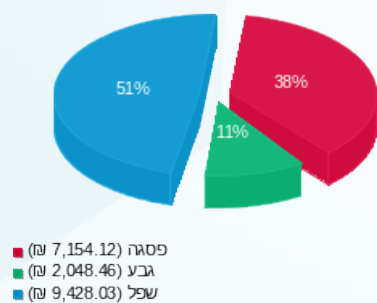

הסטוריית צריכה בקוט"ש

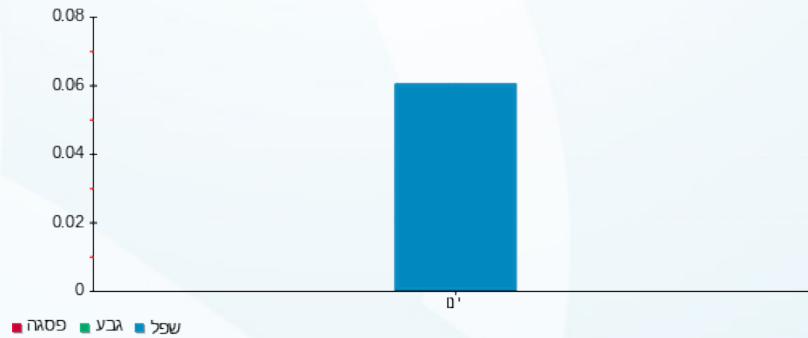



07/02/22

תאריך הפקה:

שם דייר: טופ תיק בע"מ (2020023)

31/01/22

תאריך קריאה נוכחית:

שם אתר: מרכז וייצמן איכילוב

01/01/22

תאריך קריאה קודמת:

לקוח/ה נכבד/ה, אנו מתכבדים להגיש את חישוב צריכת החשמל לתקופה 01/01/22 - 31/01/22:

טופ תיק בע"מ (2020023) - 4 - (0x0)00022154

סוג תעריף	סוג צריכה	קריאה קודמת	קריאה נוכחית	סה"כ צריכה בקוט"ש	מחיר לקוט"ש בא"ג	סה"כ לתשלום
פרטי חשבון עבור תאריכים:						
777	פסגה	01/01/22	31/01/22	331.06	87.59	289.97 ₪
778	גבע	79,221.76	79,294.45	72.69	53.68	39.02 ₪
779	שפל	46,836.02	46,987.35	151.33	33.94	51.36 ₪

עבור גודל חיבור KVA

סוג תעריף	הערה	סה"כ לתשלום
עבור גודל חיבור KVA		32.63 ₪

סה"כ לדייר:

שיא ביקוש	סה"כ	שפל	גבע	פסגה	סה"כ צריכה
4.95	555.07	151.33	72.69	331.06	סה"כ לתשלום
	380.35 ₪	51.36 ₪	39.02 ₪	289.97 ₪	

211.60 ₪	תשלום קבוע	
0.00 ₪	תשלום עבור גודל חיבור בKVA (0x0)	
624.58 ₪	סה"כ לתשלום	לא כולל מע"מ

התפלגות חיוב בש"ח לפי תע"ז

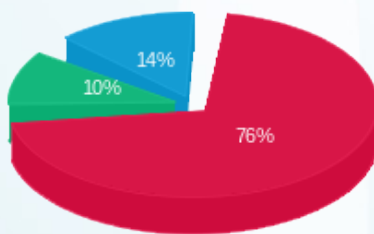

פסגה (289.97 ₪) 76%
 גבע (39.02 ₪) 10%
 שפל (51.36 ₪) 14%

הסטוריית צריכה בקוט"ש

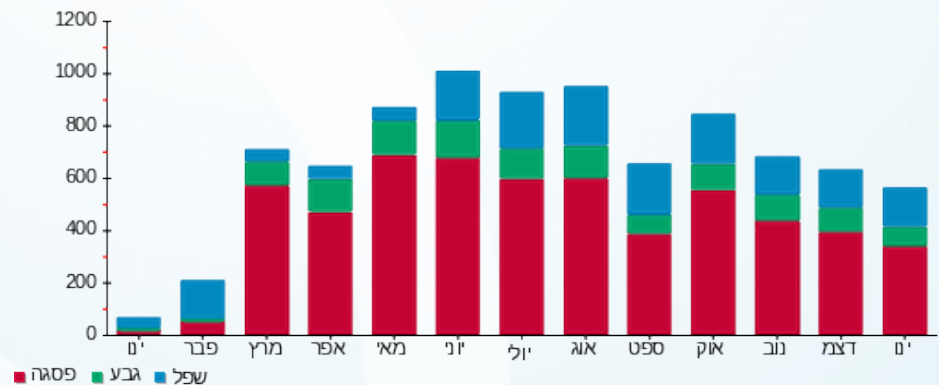



07/02/22

תאריך הפקדה:

שם דייר: טל אליהו- מסעדת אבו גוש (2020074)

31/01/22

תאריך קריאה נוכחית:

שם אתר: מרכז וייצמן איכילוב

01/01/22

תאריך קריאה קודמת:

לקוח/ה נכבד/ה, אנו מתכבדים להגיש את חישוב צריכת החשמל לתקופה 01/01/22 - 31/01/22:

טל אליהו- מסעדת אבו גוש (2020074) - 2 - (0x0)00022130

סוג תעריף	סוג צריכה	קריאה קודמת	קריאה נוכחית	סה"כ צריכה בקוט"ש	מחיר לקוט"ש בא"ג	סה"כ לתשלום
פרטי חשבון עבור תאריכים:						
777	פסגה	01/01/22	31/01/22	257.99	87.59	225.97 ₪
778	גבע	62,341.46	62,458.70	117.24	53.68	62.93 ₪
779	שפל	116,698.69	117,624.80	926.12	33.94	314.32 ₪

עבור גודל חיבור KVA

סוג תעריף	הערה	סה"כ לתשלום
עבור גודל חיבור KVA		32.63 ₪

סה"כ לדייר:

שיא ביקוש	סה"כ	שפל	גבע	פסגה	סה"כ צריכה
3.14	1,301.35	926.12	117.24	257.99	סה"כ לתשלום
	603.23 ₪	314.32 ₪	62.93 ₪	225.97 ₪	

211.60 ₪	תשלום קבוע	
0.00 ₪	תשלום עבור גודל חיבור בKVA (0x0)	
847.46 ₪	סה"כ לתשלום	לא כולל מע"מ

התפלגות חיוב בש"ח לפי תעו"ז

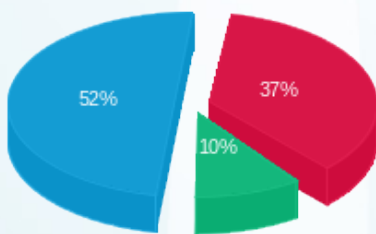

■ פסגה (225.97 ₪)
■ גבע (62.93 ₪)
■ שפל (314.32 ₪)

הסטוריית צריכה בקוט"ש

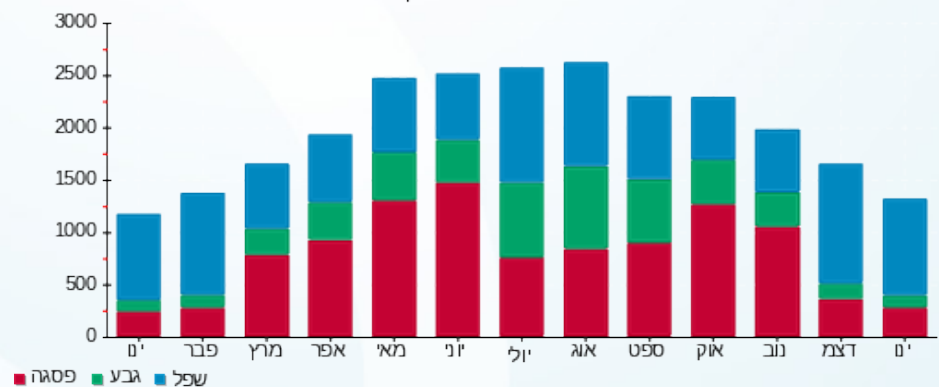

07/02/22 תאריך הפקה:
 31/01/22 תאריך קריאה נוכחית:
 01/01/22 תאריך קריאה קודמת:

שם דייר: טל אליהו- מסעדת אבו גוש (2020074)
 שם אתר: מרכז וייצמן איכילוב

לקוח/ה נכבד/ה, אנו מתכבדים להגיש את חישוב צריכת החשמל לתקופה 01/01/22 - 31/01/22:

טל אליהו- מסעדת אבו גוש (2020074) - 4 - (0x0)00022130

סוג תעריף	סוג צריכה	קריאה קודמת	קריאה נוכחית	סה"כ צריכה בקוט"ש	מחיר לקוט"ש בא"ג	סה"כ לתשלום
פרטי חשבון עבור תאריכים:						
777	פסגה	01/01/22	31/01/22	1,674.76	87.59	1,466.92 ₪
778	גבע	373,110.18	373,513.56	403.38	53.68	216.53 ₪
779	שפל	567,641.02	572,145.25	4,504.23	33.94	1,528.74 ₪

עבור גודל חיבור KVA

סוג תעריף	הערה	סה"כ לתשלום
עבור גודל חיבור KVA		32.63 ₪

סה"כ לדייר:

שיא ביקוש	סה"כ	שפל	גבע	פסגה	סה"כ צריכה
31.66	6,582.37	4,504.23	403.38	1,674.76	סה"כ צריכה
	3,212.19 ₪	1,528.74 ₪	216.53 ₪	1,466.92 ₪	סה"כ לתשלום

211.60 ₪	תשלום קבוע	
0.00 ₪	תשלום עבור גודל חיבור בKVA (0x0)	
3,456.42 ₪	סה"כ לתשלום	לא כולל מע"מ

התפלגות חיוב בש"ח לפי תעו"ז

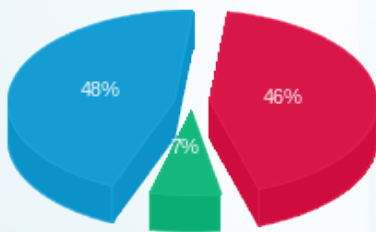

■ פסגה (1,466.92 ₪)
 ■ גבע (216.53 ₪)
 ■ שפל (1,528.74 ₪)

הסטוריית צריכה בקוט"ש

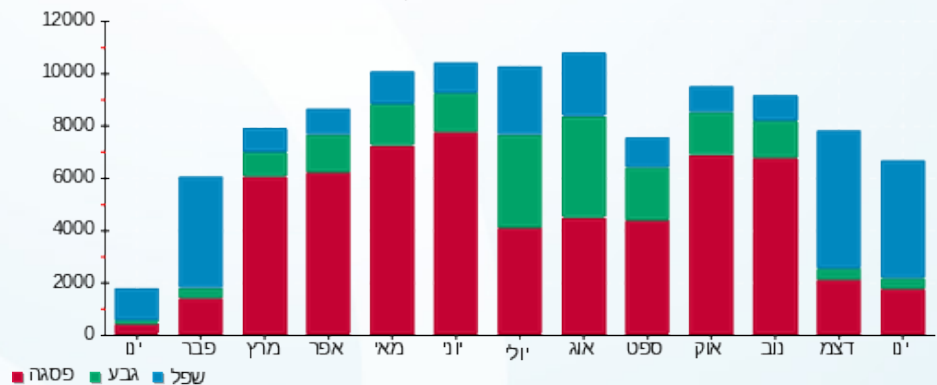



07/02/22

תאריך הפקה:

שם דייר: יוסף בן טובים - (ג'נטלמן) (2020190)

31/01/22

תאריך קריאה נוכחית:

שם אתר: מרכז וייצמן איכילוב

01/01/22

תאריך קריאה קודמת:

לקוח/ה נכבד/ה, אנו מתכבדים להגיש את חישוב צריכת החשמל לתקופה 01/01/22 - 31/01/22:

יוסף בן טובים - (ג'נטלמן) (2020190) - 6 - 00022151 (0x0)

סוג תעריף	סוג צריכה	קריאה קודמת	קריאה נוכחית	סה"כ צריכה בקוט"ש	מחיר לקוט"ש בא"ג	סה"כ לתשלום
פרטי חשבון עבור תאריכים:						
777	פסגה	01/01/22	31/01/22	188.84	87.59	165.40 ₪
778	גבע	23,127.90	23,153.96	26.06	53.68	13.99 ₪
779	שפל	34,982.25	35,524.12	541.87	33.94	183.91 ₪

עבור גודל חיבור KVA

הערה	סה"כ לתשלום
עבור גודל חיבור KVA	32.63 ₪

סה"כ לדייר:

פסגה	גבע	שפל	סה"כ	שיא ביקוש
188.84	26.06	541.87	756.77	4.68
165.40 ₪	13.99 ₪	183.91 ₪	363.30 ₪	

סה"כ צריכה
סה"כ לתשלום

211.60 ₪	תשלום קבוע	
0.00 ₪	תשלום עבור גודל חיבור בKVA (0x0)	
607.53 ₪	סה"כ לתשלום	לא כולל מע"מ

התפלגות חיוב בש"ח לפי תעו"ז

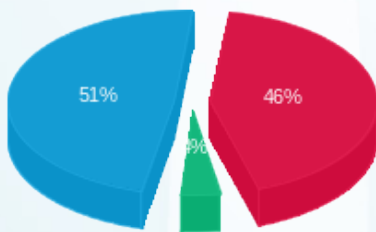

- פסגה (165.40 ₪) 51%
- גבע (13.99 ₪) 3%
- שפל (183.91 ₪) 46%

הסטוריית צריכה בקוט"ש

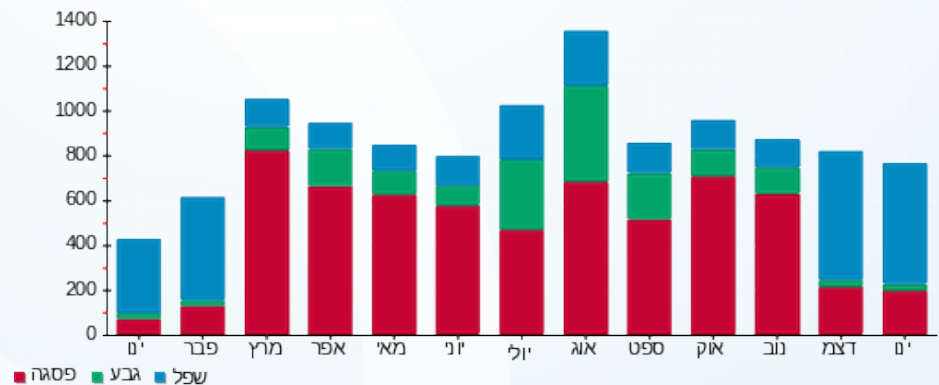

07/02/22 תאריך הפקה:
 31/01/22 תאריך קריאה נוכחית:
 01/01/22 תאריך קריאה קודמת:

שם דייר: יעקב עמרה - בית היופי ג'יזל (2020014)
 שם אתר: מרכז וייצמן איכילוב

לקוח/ה נכבד/ה, אנו מתכבדים להגיש את חישוב צריכת החשמל לתקופה 01/01/22 - 31/01/22:

יעקב עמרה - בית היופי ג'יזל (2020014) - 5 - 00024975 (0x0)

סוג תעריף	סוג צריכה	קריאה קודמת	קריאה נוכחית	סה"כ צריכה בקוט"ש	מחיר לקוט"ש בא"ג	סה"כ לתשלום
פרטי חשבון עבור תאריכים:						
777	פסגה	01/01/22	31/01/22	36.89	87.59	32.31 ₪
778	גבע	20,744.20	20,750.06	5.87	53.68	3.15 ₪
779	שפל	20,623.73	20,731.39	107.66	33.94	36.54 ₪

עבור גודל חיבור KVA

סוג תעריף	הערה	סה"כ לתשלום
עבור גודל חיבור KVA		32.63 ₪

סה"כ לדייר:

פסגה	גבע	שפל	סה"כ	שיא ביקוש
36.89	5.87	107.66	150.42	2.22
32.31 ₪	3.15 ₪	36.54 ₪	72.00 ₪	

סה"כ צריכה
סה"כ לתשלום

211.60 ₪	תשלום קבוע	
0.00 ₪	תשלום עבור גודל חיבור בKVA (0x0)	
316.23 ₪	סה"כ לתשלום	לא כולל מע"מ

התפלגות חיוב בש"ח לפי תעו"ז

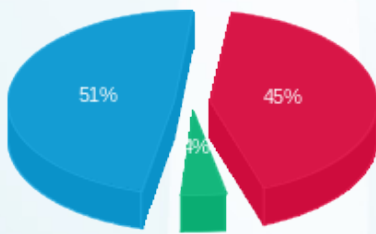

פסגה (32.31 ₪) - 45%
 גבע (3.15 ₪) - 4%
 שפל (36.54 ₪) - 51%

הסטוריית צריכה בקוט"ש

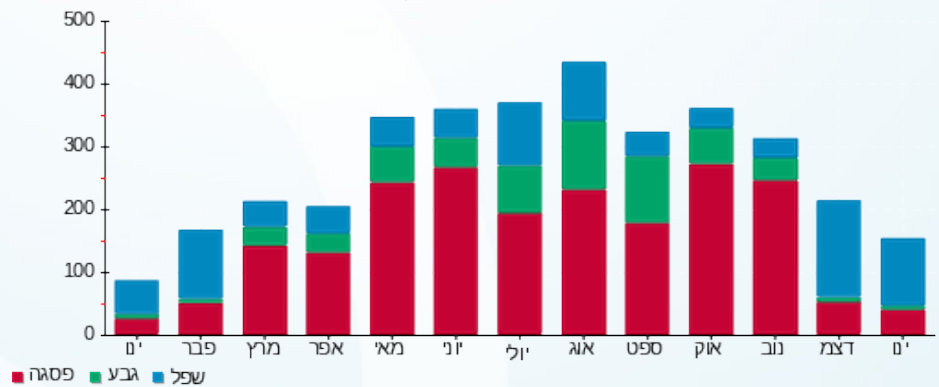



07/02/22

תאריך הפקה:

שם דייר: לוח ציבורי מסחר (חיוני)

31/01/22

תאריך קריאה נוכחי:

שם אתר: מרכז וייצמן איכילוב

01/01/22

תאריך קריאה קודמת:

לקוח/ה נכבד/ה, אנו מתכבדים להגיש את חישוב צריכת החשמל לתקופה 01/01/22 - 31/01/22:

לוח ציבורי מסחר (חיוני) - 4 - (0x0)00022151

סוג תעריף	סוג צריכה	קריאה קודמת	קריאה נוכחית	סה"כ צריכה בקוט"ש	מחיר לקוט"ש בא"ג	סה"כ לתשלום
		01/01/22	31/01/22	פרטי חשבון עבור תאריכים:		
777	פסגה	2,453,710.35	2,459,159.29	5,448.94	87.59	4,772.72 ₪
778	גבע	2,069,273.39	2,071,728.13	2,454.74	53.68	1,317.71 ₪
779	שפל	3,205,887.44	3,222,029.10	16,141.66	33.94	5,478.48 ₪

עבור גודל חיבור KVA

סוג תשלום	הערה
עבור גודל חיבור KVA	סה"כ לתשלום 32.63 ₪

סה"כ לדייר:

שיא ביקוש	סה"כ	שפל	גבע	פסגה	סה"כ צריכה
45.24	24,045.34	16,141.66	2,454.74	5,448.94	סה"כ לתשלום
	11,568.91 ₪	5,478.48 ₪	1,317.71 ₪	4,772.72 ₪	

211.60 ₪	תשלום קבוע	
0.00 ₪	תשלום עבור גודל חיבור בKVA (0x0)	
11,813.14 ₪	סה"כ לתשלום	לא כולל מע"מ

התפלגות חיוב בש"ח לפי תעו"ז

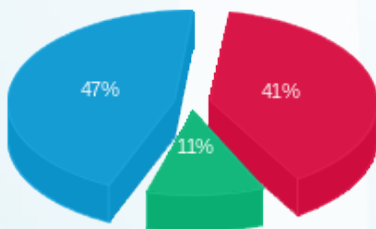

■ פסגה (4,772.72 ₪)
 ■ גבע (1,317.71 ₪)
 ■ שפל (5,478.48 ₪)

הסטוריית צריכה בקוט"ש

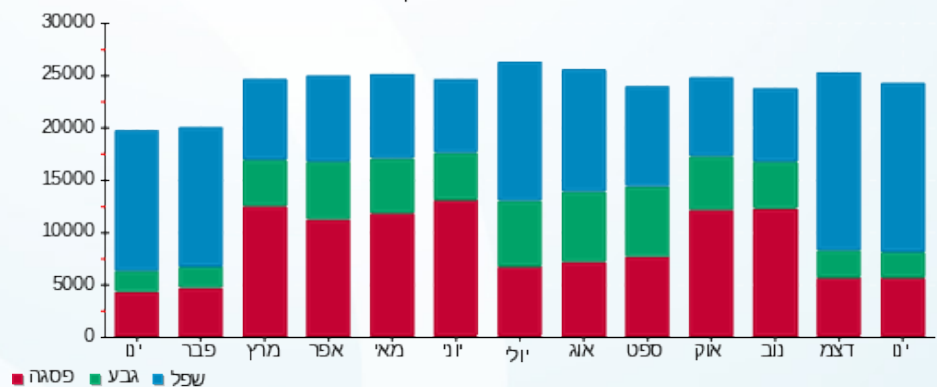

07/02/22 תאריך הפקה:
 31/01/22 תאריך קריאה נוכחית:
 01/01/22 תאריך קריאה קודמת:

שם דייר: לוח ציבורי מסחר ב. חיוני דרגנועים
 שם אתר: מרכז וייצמן איכילוב

לקוח/ה נכבד/ה, אנו מתכבדים להגיש את חישוב צריכת החשמל לתקופה 01/01/22 - 31/01/22:

לוח ציבורי מסחר ב. חיוני דרגנועים - 6 - 00022153 (0x0)

סוג תעריף	סוג צריכה	קריאה קודמת	קריאה נוכחית	סה"כ צריכה בקוט"ש	מחיר לקוט"ש בא"ג	סה"כ לתשלום
פרטי חשבון עבור תאריכים:						
777	פסגה	01/01/22	31/01/22	2,278.18	87.59	1,995.46 ₪
778	גבע	454,898.24	455,955.93	1,057.69	53.68	567.77 ₪
779	שפל	472,568.87	478,199.22	5,630.35	33.94	1,910.94 ₪

עבור גודל חיבור KVA

סוג תעריף	הערה	סה"כ לתשלום
עבור גודל חיבור KVA		32.63 ₪

סה"כ לדייר:

שיא ביקוש	סה"כ	שפל	גבע	פסגה	סה"כ צריכה
18.36	8,966.22	5,630.35	1,057.69	2,278.18	סה"כ לתשלום
	4,474.17 ₪	1,910.94 ₪	567.77 ₪	1,995.46 ₪	

211.60 ₪	תשלום קבוע	
0.00 ₪	תשלום עבור גודל חיבור בKVA (0x0)	
4,718.40 ₪	סה"כ לתשלום	לא כולל מע"מ

התפלגות חיוב בש"ח לפי תעו"ז

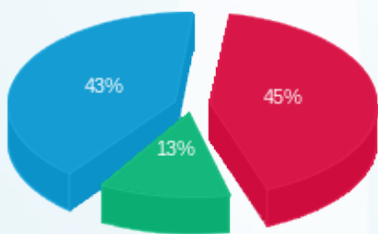

פסגה (1,995.46 ₪) 43%
 גבע (567.77 ₪) 13%
 שפל (1,910.94 ₪) 45%

הסטוריית צריכה בקוט"ש

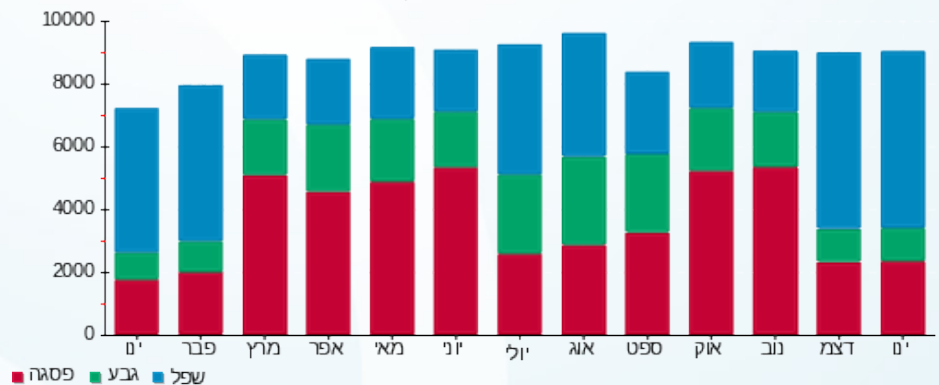



07/02/22

תאריך הפקה:

שם דייר: לוח ראשי חניונים (חיוני)

31/01/22

תאריך קריאה נוכחית:

שם אתר: מרכז וייצמן איכילוב

01/01/22

תאריך קריאה קודמת:

לקוח/ה נכבד/ה, אנו מתכבדים להגיש את חישוב צריכת החשמל לתקופה 01/01/22 - 31/01/22:
לוח ראשי חניונים (חיוני) - 3 - (0x0)00022151

סוג תעריף	סוג צריכה	קריאה קודמת	קריאה נוכחית	סה"כ צריכה בקוט"ש	מחיר לקוט"ש בא"ג	סה"כ לתשלום
			31/01/22	01/01/22	פרטי חשבון עבור תאריכים:	
777	פסגה	7,940,141.42	7,958,224.20	18,082.78	87.59	15,838.70 ₪
778	גבע	6,536,962.68	6,544,530.52	7,567.84	53.68	4,062.41 ₪
779	שפל	10,499,431.01	10,555,975.58	56,544.58	33.94	19,191.23 ₪

לוח ציבורי מסחר חיוני - 4 - (0x0)00022151

סוג תעריף	סוג צריכה	קריאה קודמת	קריאה נוכחית	סה"כ צריכה בקוט"ש	מחיר לקוט"ש בא"ג	סה"כ לתשלום
			31/01/22	01/01/22	פרטי חשבון עבור תאריכים:	
777	פסגה	2,453,710.35	2,459,159.29	-5,448.94	87.59	-4,772.72 ₪
778	גבע	2,069,273.39	2,071,728.13	-2,454.74	53.68	-1,317.71 ₪
779	שפל	3,205,887.44	3,222,029.10	-16,141.66	33.94	-5,478.48 ₪

חדר בזק חיוני - 5 - (0x0)00022151

סוג תעריף	סוג צריכה	קריאה קודמת	קריאה נוכחית	סה"כ צריכה בקוט"ש	מחיר לקוט"ש בא"ג	סה"כ לתשלום
			31/01/22	01/01/22	פרטי חשבון עבור תאריכים:	
777	פסגה	164,976.23	165,201.06	-224.84	87.59	-196.94 ₪
778	גבע	100,916.00	101,026.87	-110.88	53.68	-59.52 ₪
779	שפל	271,427.28	272,280.56	-853.28	33.94	-289.60 ₪

קריספינו החזקות בע"מ - 8 - (0x0)00022151

סוג תעריף	סוג צריכה	קריאה קודמת	קריאה נוכחית	סה"כ צריכה בקוט"ש	מחיר לקוט"ש בא"ג	סה"כ לתשלום
			31/01/22	01/01/22	פרטי חשבון עבור תאריכים:	
777	פסגה	209,285.70	204,621.67	4,664.03	87.59	4,085.22 ₪
778	גבע	105,778.01	104,304.75	1,473.26	53.68	790.85 ₪
779	שפל	250,468.72	251,380.11	-911.39	33.94	-309.33 ₪





עבור גודל חיבור KVA

סה"כ לתשלום	הערה
₪ 32.63	עבור גודל חיבור KVA

סה"כ לדייר:

פסגה	גבע	שפל	סה"כ	שיא ביקוש
17,073.03	6,475.48	38,638.25	62,186.76	154.87
₪ 14,954.27	₪ 3,476.04	₪ 13,113.82	₪ 31,544.13	

סה"כ צריכה

סה"כ לתשלום

211.60 ₪	תשלום קבוע	
0.00 ₪	תשלום עבור גודל חיבור ב KVA (0x0)	
31,788.36 ₪	סה"כ לתשלום	לא כולל מע"מ





07/02/22

תאריך הפקה:

שם דייר: לוינסון יזמות צ.ד בע"מ (דפנה לוינסון) (2020148)

31/01/22

תאריך קריאה נוכחי:

שם אתר: מרכז וייצמן איכילוב

01/01/22

תאריך קריאה קודמת:

לקוח/ה נכבד/ה, אנו מתכבדים להגיש את חישוב צריכת החשמל לתקופה 01/01/22 - 31/01/22:

לוינסון יזמות צ.ד בע"מ (דפנה לוינסון) (2020148) - 6 - 00022154 (0x0)

סוג תעריף	סוג צריכה	קריאה קודמת	קריאה נוכחית	סה"כ צריכה בקוט"ש	מחיר לקוט"ש בא"ג	סה"כ לתשלום
פרטי חשבון עבור תאריכים:						
777	פסגה	01/01/22	31/01/22	155,868.73	87.59	299.93 ₪
778	גבע	75,868.26	75,969.03	100.76	53.68	54.09 ₪
779	שפל	63,426.50	63,717.88	291.38	33.94	98.89 ₪

עבור גודל חיבור KVA

סוג תשלום	הערה
עבור גודל חיבור KVA	סה"כ לתשלום
32.63 ₪	

סה"כ לדייר:

פסגה	גבע	שפל	סה"כ	שיא ביקוש
342.43	100.76	291.38	734.57	7.55
299.93 ₪	54.09 ₪	98.89 ₪	452.91 ₪	

סה"כ צריכה
סה"כ לתשלום

211.60 ₪	תשלום קבוע
0.00 ₪	תשלום עבור גודל חיבור KVA (0x0)
697.14 ₪	סה"כ לתשלום
לא כולל מע"מ	

התפלגות חיוב בש"ח לפי תעו"ז

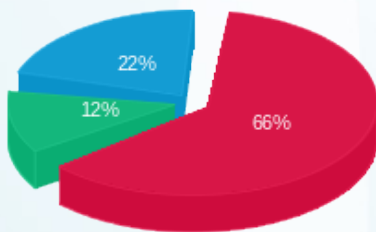

פסגה (299.93 ₪) 66%
גבע (54.09 ₪) 12%
שפל (98.89 ₪) 22%

הסטוריית צריכה בקוט"ש

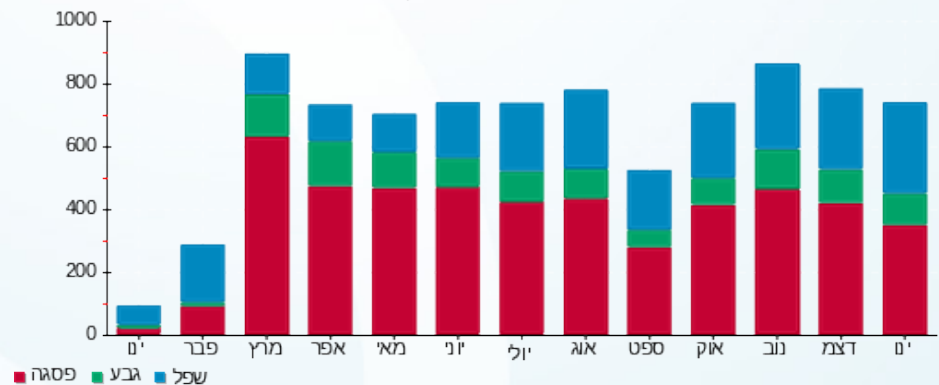

07/02/22 תאריך הפקה:
 31/01/22 תאריך קריאה נוכחית:
 01/01/22 תאריך קריאה קודמת:

שם דייר: לידי קומפרט בע"מ (2020025)
 שם אתר: מרכז וייצמן איכילוב

לקוח/ה נכבד/ה, אנו מתכבדים להגיש את חישוב צריכת החשמל לתקופה 01/01/22 - 31/01/22:

לידי קומפרט בע"מ (2020025) - 7 - (0x0)00024975

סוג תעריף	סוג צריכה	קריאה קודמת	קריאה נוכחית	סה"כ צריכה בקוט"ש	מחיר לקוט"ש בא"ג	סה"כ לתשלום
פרטי חשבון עבור תאריכים:						
777	פסגה	01/01/22	31/01/22	108.96	87.59	95.43 ₪
778	גבע	37,615.70	37,630.87	15.17	53.68	8.14 ₪
779	שפל	34,743.79	35,029.06	285.27	33.94	96.82 ₪

עבור גודל חיבור KVA

הערה	סה"כ לתשלום
עבור גודל חיבור KVA	32.63 ₪

סה"כ לדייר:

פסגה	גבע	שפל	סה"כ	שיא ביקוש
108.96	15.17	285.27	409.39	2.73
95.43 ₪	8.14 ₪	96.82 ₪	200.40 ₪	

סה"כ צריכה
סה"כ לתשלום

211.60 ₪	תשלום קבוע	
0.00 ₪	תשלום עבור גודל חיבור בKVA (0x0)	
444.63 ₪	סה"כ לתשלום	לא כולל מע"מ

התפלגות חיוב בש"ח לפי תעו"ז

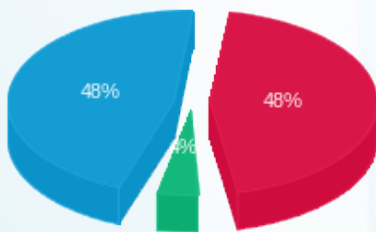

פסגה (95.43 ₪) 48%
 גבע (8.14 ₪) 4%
 שפל (96.82 ₪) 48%

הסטוריית צריכה בקוט"ש

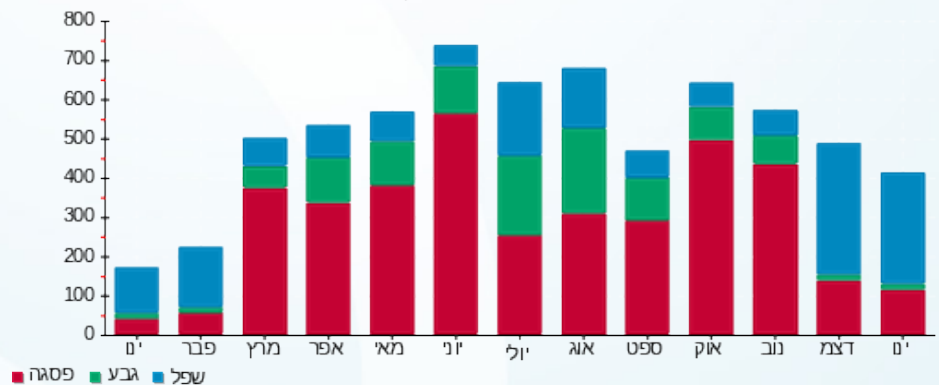

07/02/22 תאריך הפקה:
 31/01/22 תאריך קריאה נוכחית:
 01/01/22 תאריך קריאה קודמת:

שם דייר: ללין נרות וסבונים בע"מ (2020160)
 שם אתר: מרכז וייצמן איכילוב

לקוח/ה נכבד/ה, אנו מתכבדים להגיש את חישוב צריכת החשמל לתקופה 01/01/22 - 31/01/22:

ללין נרות וסבונים בע"מ (2020160) - 4 - 00022132 (0x0)

סוג תעריף	סוג צריכה	קריאה קודמת	קריאה נוכחית	סה"כ צריכה בקוט"ש	מחיר לקוט"ש בא"ג	סה"כ לתשלום
פרטי חשבון עבור תאריכים:						
777	פסגה	01/01/22	31/01/22	389.36	87.59	341.04 ₪
778	גבע	113,502.78	113,526.01	23.23	53.68	12.47 ₪
779	שפל	76,071.39	76,623.02	551.63	33.94	187.22 ₪

עבור גודל חיבור KVA

סוג תעריף	הערה	סה"כ לתשלום
עבור גודל חיבור KVA		32.63 ₪

סה"כ לדייר:

פסגה	גבע	שפל	סה"כ	שיא ביקוש
389.36	23.23	551.63	964.22	9.61
₪ 341.04	₪ 12.47	₪ 187.22	₪ 540.73	

סה"כ צריכה
סה"כ לתשלום

211.60 ₪	תשלום קבוע	
0.00 ₪	תשלום עבור גודל חיבור בKVA (0x0)	
784.96 ₪	סה"כ לתשלום	לא כולל מע"מ

התפלגות חיוב בש"ח לפי תעו"ז

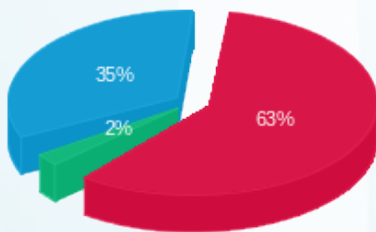

פסגה (₪ 341.04)
 גבע (₪ 12.47)
 שפל (₪ 187.22)

הסטוריית צריכה בקוט"ש

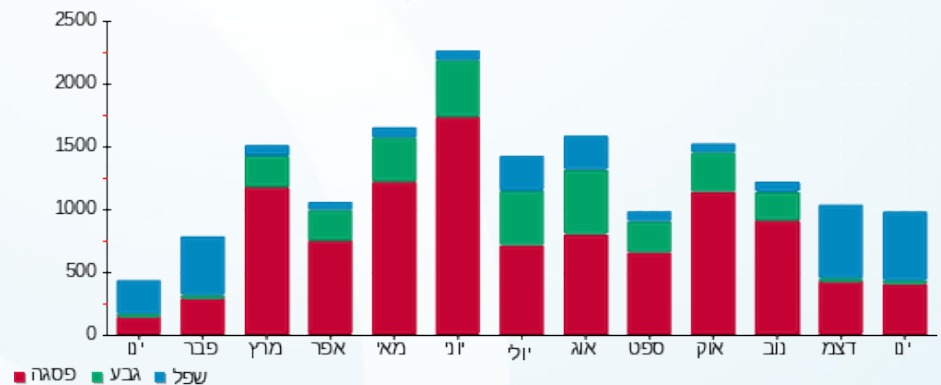



07/02/22

תאריך הפקדה:

שם דייר: מגדל מחסן פנוי
שם אתר: מרכז וייצמן איכילוב

31/01/22

תאריך קריאה נוכחית:

01/01/22

תאריך קריאה קודמת:

לקוח/ה נכבד/ה, אנו מתכבדים להגיש את חישוב צריכת החשמל לתקופה 01/01/22 - 31/01/22:

מגדל מחסן פנוי - 7 - 00022134 (0x0)

סוג תעריף	סוג צריכה	קריאה קודמת	קריאה נוכחית	סה"כ צריכה בקוט"ש	מחיר לקוט"ש בא"ג	סה"כ לתשלום
פרטי חשבון עבור תאריכים:						
777	פסגה	01/01/22	31/01/22	-0.010	87.59	0.01 ₪
778	גבע	53,015.85	53,015.85	-0.001	53.68	0.00 ₪
779	שפל	32,758.87	32,758.87	-0.0005	33.94	0.00 ₪

עבור גודל חיבור KVA

הערה	סה"כ לתשלום
עבור גודל חיבור KVA	32.63 ₪

סה"כ לדייר:

פסגה	גבע	שפל	סה"כ	שיא ביקוש
-0.010	-0.001	-0.0005	-0.01	0.002
0.01 ₪	0.00 ₪	0.00 ₪	0.01 ₪	

סה"כ צריכה
סה"כ לתשלום

211.60 ₪	תשלום קבוע	
0.00 ₪	תשלום עבור גודל חיבור בKVA (0x0)	
244.22 ₪	סה"כ לתשלום	לא כולל מע"מ

התפלגות חיוב בש"ח לפי תעו"ז

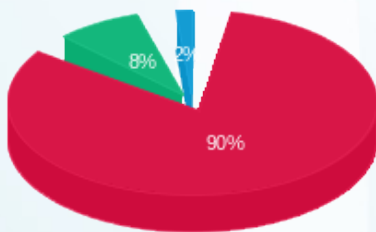

פסגה (-0.009 ₪)
גבע (-0.0008 ₪)
שפל (-0.0002 ₪)

הסטוריית צריכה בקוט"ש

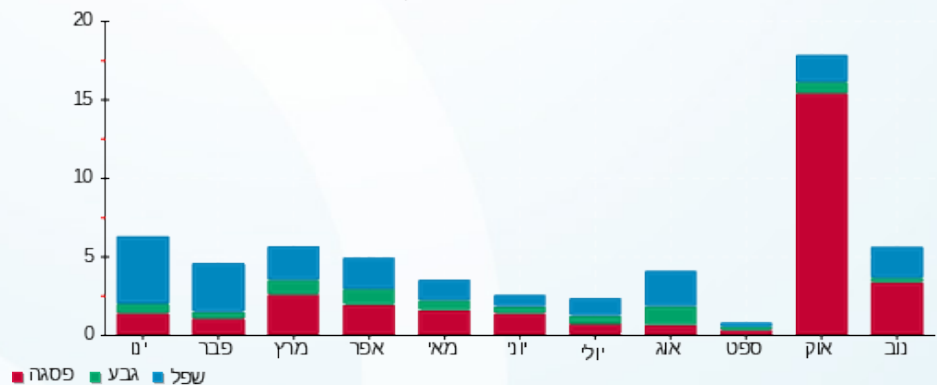



07/02/22 תאריך הפקה:
 31/01/22 תאריך קריאה נוכחית:
 01/01/22 תאריך קריאה קודמת:

שם דייר: מיזוג אוויר
שם אתר: מרכז וייצמן איכילוב

לקוח/ה נכבד/ה, אנו מתכבדים להגיש את חישוב צריכת החשמל לתקופה 01/01/22 - 31/01/22:

משאבה - 1 - 00020506(0x0)

סוג תעריף	סוג צריכה	קריאה קודמת	קריאה נוכחית	סה"כ צריכה בקוט"ש	מחיר לקוט"ש בא"ג	סה"כ לתשלום
			31/01/22	01/01/22	פרטי חשבון עבור תאריכים:	
777	פסגה	110,904.12	110,904.13	0.01	87.59	0.01 ₪
778	גבע	58,487.95	58,487.95	0.003	53.68	0.00 ₪
779	שפל	141,913.89	141,913.95	0.07	33.94	0.02 ₪

משאבה רזרבית - 2 - 00020506(0x0)

סוג תעריף	סוג צריכה	קריאה קודמת	קריאה נוכחית	סה"כ צריכה בקוט"ש	מחיר לקוט"ש בא"ג	סה"כ לתשלום
			31/01/22	01/01/22	פרטי חשבון עבור תאריכים:	
777	פסגה	184,300.65	188,314.07	4,013.41	87.59	3,515.35 ₪
778	גבע	98,826.50	100,806.62	1,980.11	53.68	1,062.93 ₪
779	שפל	256,713.11	271,754.13	15,041.02	33.94	5,104.92 ₪

משאבה 1 - 3 - 00020506(0x0)

סוג תעריף	סוג צריכה	קריאה קודמת	קריאה נוכחית	סה"כ צריכה בקוט"ש	מחיר לקוט"ש בא"ג	סה"כ לתשלום
			31/01/22	01/01/22	פרטי חשבון עבור תאריכים:	
777	פסגה	495,223.94	495,224.06	0.13	87.59	0.11 ₪
778	גבע	262,608.24	262,608.25	0.005	53.68	0.00 ₪
779	שפל	625,640.22	625,640.98	0.77	33.94	0.26 ₪

צילר 2/1 - 4 - 00020506(0x0)

סוג תעריף	סוג צריכה	קריאה קודמת	קריאה נוכחית	סה"כ צריכה בקוט"ש	מחיר לקוט"ש בא"ג	סה"כ לתשלום
			31/01/22	01/01/22	פרטי חשבון עבור תאריכים:	
777	פסגה	1,490,543.94	1,490,616.62	72.68	87.59	63.66 ₪
778	גבע	708,741.73	708,776.80	35.08	53.68	18.83 ₪
779	שפל	1,370,269.06	1,370,529.88	260.83	33.94	88.53 ₪





צילר 2/2 - 5 - 00020506(0x0)

סה"כ לתשלום	מחיר לקוט"ש בא"ג	סה"כ צריכה בקוט"ש	קריאה נוכחית	קריאה קודמת	סוג צריכה	סוג תעריף
			31/01/22	01/01/22	פרטי חשבון עבור תאריכים:	
₪ 0.07	87.59	0.08	1,519,028.75	1,519,028.68	פסגה	777
₪ 0.09	53.68	0.17	681,244.75	681,244.58	גבע	778
₪ 0.30	33.94	0.89	1,313,440.15	1,313,439.26	שפל	779

צילר 1/1 - 6 - 00020506(0x0)

סה"כ לתשלום	מחיר לקוט"ש בא"ג	סה"כ צריכה בקוט"ש	קריאה נוכחית	קריאה קודמת	סוג צריכה	סוג תעריף
			31/01/22	01/01/22	פרטי חשבון עבור תאריכים:	
₪ 3,956.74	87.59	4,517.34	1,471,936.23	1,467,418.89	פסגה	777
₪ 967.52	53.68	1,802.39	662,666.61	660,864.22	גבע	778
₪ 5,045.14	33.94	14,864.88	957,653.14	942,788.26	שפל	779

צילר 1/2 - 7 - 00020506(0x0)

סה"כ לתשלום	מחיר לקוט"ש בא"ג	סה"כ צריכה בקוט"ש	קריאה נוכחית	קריאה קודמת	סוג צריכה	סוג תעריף
			31/01/22	01/01/22	פרטי חשבון עבור תאריכים:	
₪ 2,759.73	87.59	3,150.74	1,541,668.36	1,538,517.62	פסגה	777
₪ 603.18	53.68	1,123.66	659,017.68	657,894.01	גבע	778
₪ 3,559.38	33.94	10,487.27	1,094,367.20	1,083,879.94	שפל	779

סה"כ לדייר:

שיא ביקוש	סה"כ	שפל	גבע	פסגה
83.91	57,351.54	40,655.73	4,941.42	11,754.39
	₪ 26,746.78	₪ 13,798.55	₪ 2,652.56	₪ 10,295.67

סה"כ צריכה
סה"כ לתשלום

₪ 0.00	תשלום קבוע	
₪ 0.00	תשלום עבור גודל חיבור ב-KVA (0x0)	
₪ 26,746.78	סה"כ לתשלום	לא כולל מע"מ





התפלגות חיוב בש"ח לפי תעו"ז

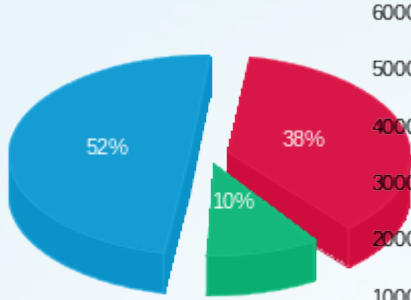

פסגה (ש"ח 10,295.67)
 גבע (ש"ח 2,652.56)
 שפל (ש"ח 13,798.55)

הסטוריית צריכה בקוט"ש

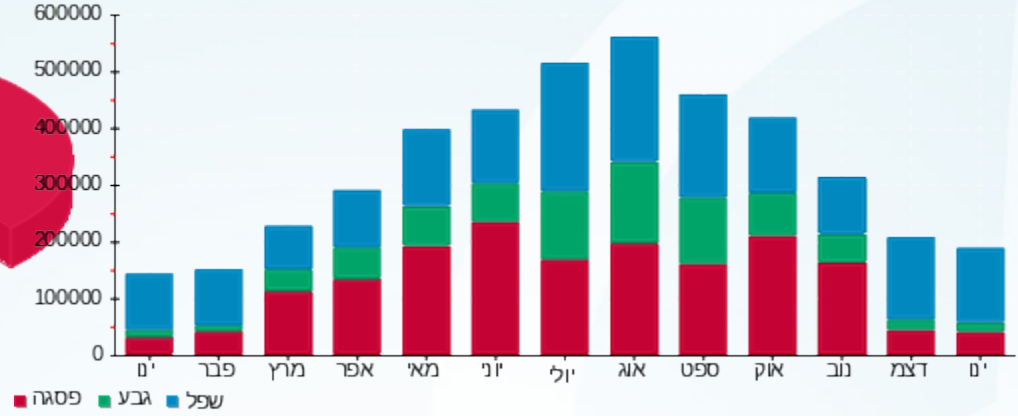



07/02/22

תאריך הפקה:

שם דייר: משה מרצינו (ארבע עונות-מספרה) (202027)

31/01/22

תאריך קריאה נוכחית:

שם אתר: מרכז וייצמן איכילוב

01/01/22

תאריך קריאה קודמת:

לקוח/ה נכבד/ה, אנו מתכבדים להגיש את חישוב צריכת החשמל לתקופה 01/01/22 - 31/01/22:

משה מרצינו (ארבע עונות-מספרה) (202027) - 7 - 00021636 (0x0)

סוג תעריף	סוג צריכה	קריאה קודמת	קריאה נוכחית	סה"כ צריכה בקוט"ש	מחיר לקוט"ש בא"ג	סה"כ לתשלום
פרטי חשבון עבור תאריכים:						
777	פסגה	01/01/22	31/01/22	249.96	87.59	218.94 ₪
778	גבע	60,707.98	60,764.77	56.79	53.68	30.48 ₪
779	שפל	77,761.90	78,724.78	962.88	33.94	326.80 ₪

עבור גודל חיבור KVA

סוג תעריף	הערה	סה"כ לתשלום
עבור גודל חיבור KVA		32.63 ₪

סה"כ לדייר:

שיא ביקוש	סה"כ	שפל	גבע	פסגה	סה"כ צריכה
10.67	1,269.63	962.88	56.79	249.96	סה"כ לתשלום
	576.23 ₪	326.80 ₪	30.48 ₪	218.94 ₪	

211.60 ₪	תשלום קבוע	
0.00 ₪	תשלום עבור גודל חיבור בKVA (0x0)	
820.46 ₪	סה"כ לתשלום	לא כולל מע"מ

התפלגות חיוב בש"ח לפי תעו"ז

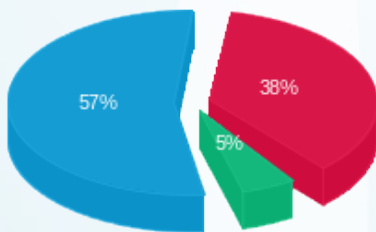

פסגה (218.94 ₪) 57%
גבע (30.48 ₪) 38%
שפל (326.80 ₪) 5%

הסטוריית צריכה בקוט"ש

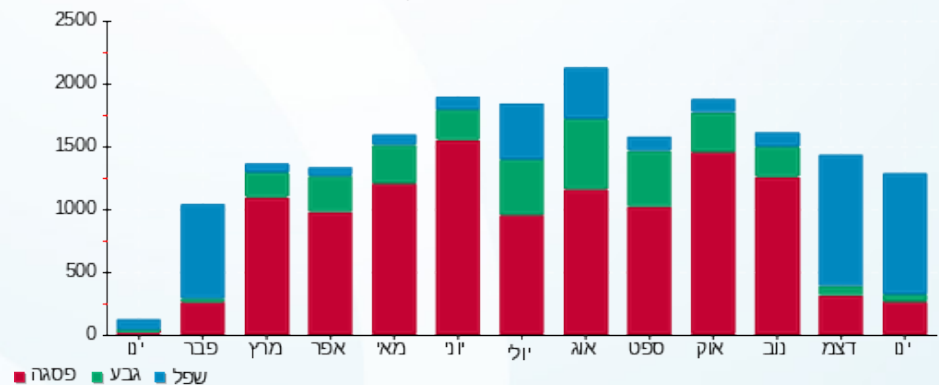

07/02/22

תאריך הפקה:

שם דייר: נחמן יוסף ונחמן אדם (אלדנטה)(2020030)
שם אתר: מרכז וייצמן איכילוב

31/01/22

תאריך קריאה נוכחית:

01/01/22

תאריך קריאה קודמת:

לקוח/ה נכבד/ה, אנו מתכבדים להגיש את חישוב צריכת החשמל לתקופה 01/01/22 - 31/01/22:

נחמן יוסף ונחמן אדם (אלדנטה)(2020030) - 1 - 00022137(0x0)

סוג תעריף	סוג צריכה	קריאה קודמת	קריאה נוכחית	סה"כ צריכה בקוט"ש	מחיר לקוט"ש בא"ג	סה"כ לתשלום
פרטי חשבון עבור תאריכים:						
777	פסגה	01/01/22	31/01/22	441.93	87.59	387.09 ₪
778	גבע	298,409.58	298,520.05	110.47	53.68	59.30 ₪
779	שפל	332,940.33	334,028.51	1,088.18	33.94	369.33 ₪

עבור גודל חיבור KVA

סוג תעריף	הערה	סה"כ לתשלום
עבור גודל חיבור KVA		32.63 ₪

סה"כ לדייר:

פסגה	גבע	שפל	סה"כ	שיא ביקוש
441.93	110.47	1,088.18	1,640.58	6.85
387.09 ₪	59.30 ₪	369.33 ₪	815.72 ₪	

סה"כ צריכה
סה"כ לתשלום

211.60 ₪	תשלום קבוע	
0.00 ₪	תשלום עבור גודל חיבור בKVA (0x0)	
1,059.95 ₪	סה"כ לתשלום	לא כולל מע"מ

התפלגות חיוב בש"ח לפי תעו"ז

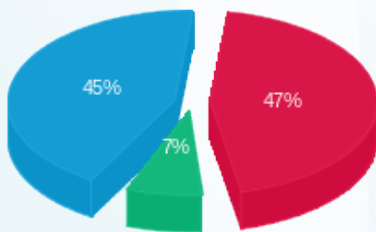

פסגה (387.09 ₪) 47%
גבע (59.30 ₪) 7%
שפל (369.33 ₪) 45%

הסטוריית צריכה בקוט"ש

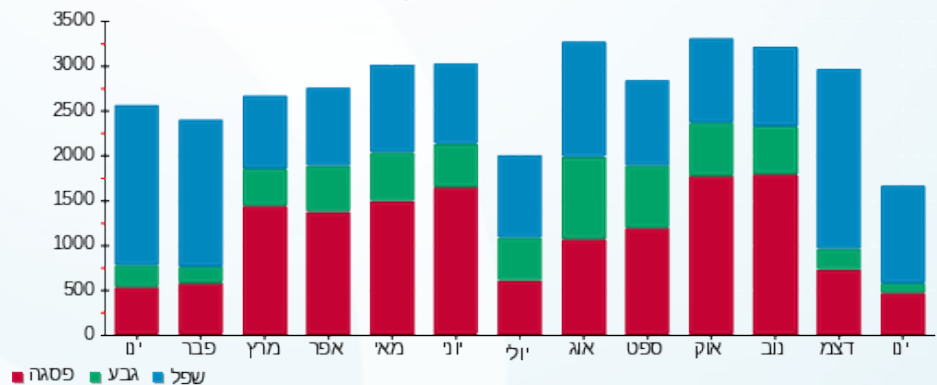

07/02/22

תאריך הפקדה:

שם דייר: סבון של פעם (2000) בע"מ(2020032)
שם אתר: מרכז וייצמן איכילוב

31/01/22

תאריך קריאה נוכחית:

01/01/22

תאריך קריאה קודמת:

לקוח/ה נכבד/ה, אנו מתכבדים להגיש את חישוב צריכת החשמל לתקופה 01/01/22 - 31/01/22:

סבון של פעם (2000) בע"מ(2020032) - 3 - 00022153(0x0)

סוג תעריף	סוג צריכה	קריאה קודמת	קריאה נוכחית	סה"כ צריכה בקוט"ש	מחיר לקוט"ש בא"ג	סה"כ לתשלום
פרטי חשבון עבור תאריכים:						
777	פסגה	01/01/22	31/01/22	436.45	87.59	382.29 ₪
778	גבע	96,052.74	96,107.05	54.30	53.68	29.15 ₪
779	שפל	72,148.05	73,112.85	964.80	33.94	327.45 ₪

עבור גודל חיבור KVA

סוג תעריף	הערה	סה"כ לתשלום
עבור גודל חיבור KVA		32.63 ₪

סה"כ לדייר:

שיא ביקוש	סה"כ	שפל	גבע	פסגה	סה"כ צריכה
9.04	1,455.56	964.80	54.30	436.45	סה"כ לתשלום
	738.89 ₪	327.45 ₪	29.15 ₪	382.29 ₪	

211.60 ₪	תשלום קבוע	
0.00 ₪	תשלום עבור גודל חיבור בKVA (0x0)	
983.12 ₪	סה"כ לתשלום	לא כולל מע"מ

התפלגות חיוב בש"ח לפי תעו"ז

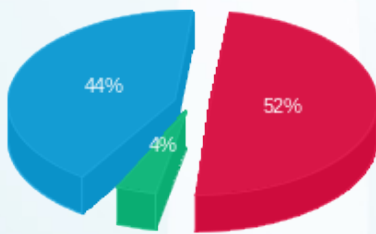

פסגה (382.29 ₪) 52%
גבע (29.15 ₪) 4%
שפל (327.45 ₪) 44%

הסטוריית צריכה בקוט"ש

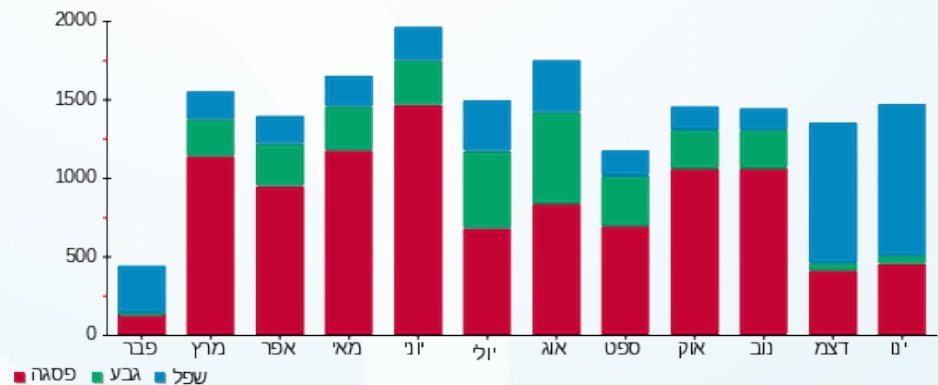



07/02/22

תאריך הפקדה:

שם דייר: סולתם (2020177)

31/01/22

תאריך קריאה נוכחית:

שם אתר: מרכז וייצמן איכילוב

01/01/22

תאריך קריאה קודמת:

לקוח/ה נכבד/ה, אנו מתכבדים להגיש את חישוב צריכת החשמל לתקופה 01/01/22 - 31/01/22:

סולתם (2020177) - 1 - 00022130 (0x0)

סוג תעריף	סוג צריכה	קריאה קודמת	קריאה נוכחית	סה"כ צריכה בקוט"ש	מחיר לקוט"ש בא"ג	סה"כ לתשלום
פרטי חשבון עבור תאריכים:						
777	פסגה	01/01/22	31/01/22	315.97	87.59	276.76 ₪
778	גבע	91,923.06	91,946.66	23.60	53.68	12.67 ₪
779	שפל	54,421.70	54,964.83	543.13	33.94	184.34 ₪

עבור גודל חיבור KVA

סוג תעריף	הערה	סה"כ לתשלום
עבור גודל חיבור KVA		32.63 ₪

סה"כ לדייר:

פסגה	גבע	שפל	סה"כ	שיא ביקוש
315.97	23.60	543.13	882.71	5.76
276.76 ₪	12.67 ₪	184.34 ₪	473.77 ₪	

סה"כ צריכה
סה"כ לתשלום

211.60 ₪	תשלום קבוע	
0.00 ₪	תשלום עבור גודל חיבור בKVA (0x0)	
718.00 ₪	סה"כ לתשלום	לא כולל מע"מ

התפלגות חיוב בש"ח לפי תעו"ז

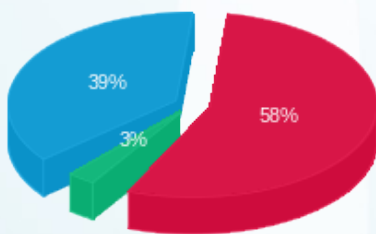

פסגה (276.76 ₪)
גבע (12.67 ₪)
שפל (184.34 ₪)

הסטוריית צריכה בקוט"ש

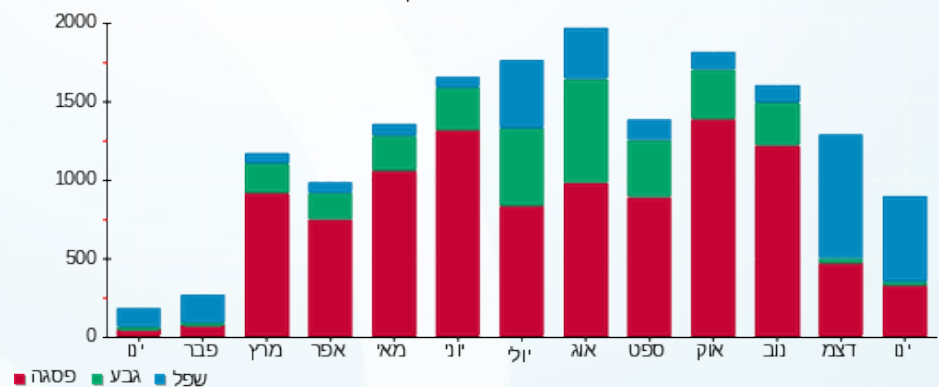

07/02/22 תאריך הפקה:
 31/01/22 תאריך קריאה נוכחית:
 01/01/22 תאריך קריאה קודמת:

שם דייר: סופר פארם (2020034)
 שם אתר: מרכז וייצמן איכילוב

לקוח/ה נכבד/ה, אנו מתכבדים להגיש את חישוב צריכת החשמל לתקופה 01/01/22 - 31/01/22:

סופר פארם (2020034) - 2 - (00022137x0)

סוג תעריף	סוג צריכה	קריאה קודמת	קריאה נוכחית	סה"כ צריכה בקוט"ש	מחיר לקוט"ש בא"ג	סה"כ לתשלום
פרטי חשבון עבור תאריכים:						
777	פסגה	01/01/22	31/01/22	4,698.24	87.59	4,115.19 ₪
778	גבע	1,450,411.73	1,451,943.53	1,531.80	53.68	822.27 ₪
779	שפל	1,547,200.97	1,558,546.81	11,345.85	33.94	3,850.78 ₪

עבור גודל חיבור KVA

סוג תעריף	הערה	סה"כ לתשלום
עבור גודל חיבור KVA		32.63 ₪

סה"כ לדייר:

שיא ביקוש	סה"כ	שפל	גבע	פסגה	סה"כ צריכה
44.62	17,575.89	11,345.85	1,531.80	4,698.24	סה"כ לתשלום
	8,788.24 ₪	3,850.78 ₪	822.27 ₪	4,115.19 ₪	

211.60 ₪	תשלום קבוע	
0.00 ₪	תשלום עבור גודל חיבור בKVA (0x0)	
9,032.47 ₪	סה"כ לתשלום	לא כולל מע"מ

התפלגות חיוב בש"ח לפי תעו"ז

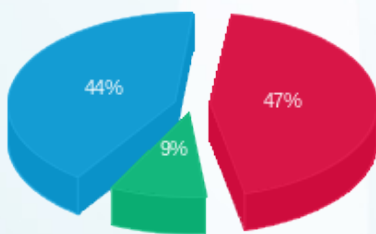

פסגה (4,115.19 ₪) - 9%
 גבע (822.27 ₪) - 44%
 שפל (3,850.78 ₪) - 47%

הסטוריית צריכה בקוט"ש

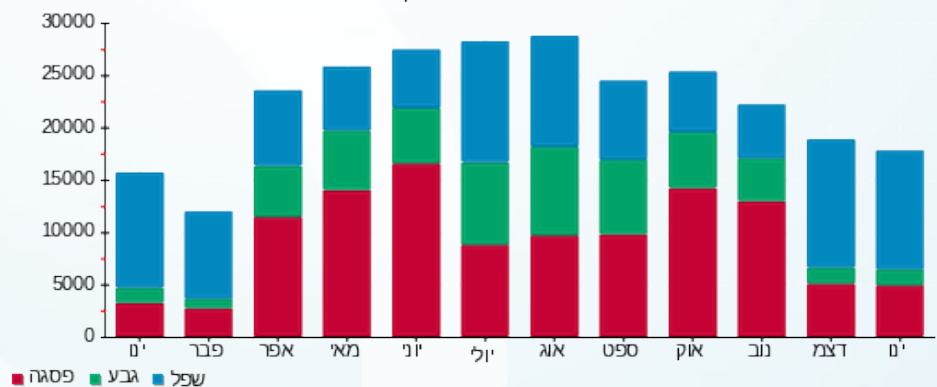



07/02/22

תאריך הפקה:

שם דייר: סופר פארם דורית זכאי חנות ק' 1- (2020034)

31/01/22

תאריך קריאה נוכחית:

שם אתר: מרכז וייצמן איכילוב

01/01/22

תאריך קריאה קודמת:

לקוח/ה נכבד/ה, אנו מתכבדים להגיש את חישוב צריכת החשמל לתקופה 01/01/22 - 31/01/22:

סופר פארם דורית זכאי חנות ק' 1- (2020034) - 1 - 00025502 (0x0)

סוג תעריף	סוג צריכה	קריאה קודמת	קריאה נוכחית	סה"כ צריכה בקוט"ש	מחיר לקוט"ש בא"ג	סה"כ לתשלום
פרטי חשבון עבור תאריכים:						
777	פסגה	01/01/22	31/01/22	37.73	87.59	33.05 ₪
778	גבע	21,038.80	21,044.14	5.34	53.68	2.87 ₪
779	שפל	16,813.34	16,949.66	136.31	33.94	46.26 ₪

עבור גודל חיבור KVA

הערה	סה"כ לתשלום
עבור גודל חיבור KVA	32.63 ₪

סה"כ לדייר:

פסגה	גבע	שפל	סה"כ	שיא ביקוש
37.73	5.34	136.31	179.39	2.88
33.05 ₪	2.87 ₪	46.26 ₪	82.18 ₪	

סה"כ צריכה
סה"כ לתשלום

211.60 ₪	תשלום קבוע	
0.00 ₪	תשלום עבור גודל חיבור בKVA (0x0)	
326.41 ₪	סה"כ לתשלום	לא כולל מע"מ

התפלגות חיוב בש"ח לפי תעו"ז

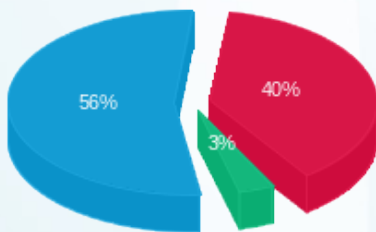

פסגה (33.05 ₪) ■
גבע (2.87 ₪) ■
שפל (46.26 ₪) ■

הסטוריית צריכה בקוט"ש

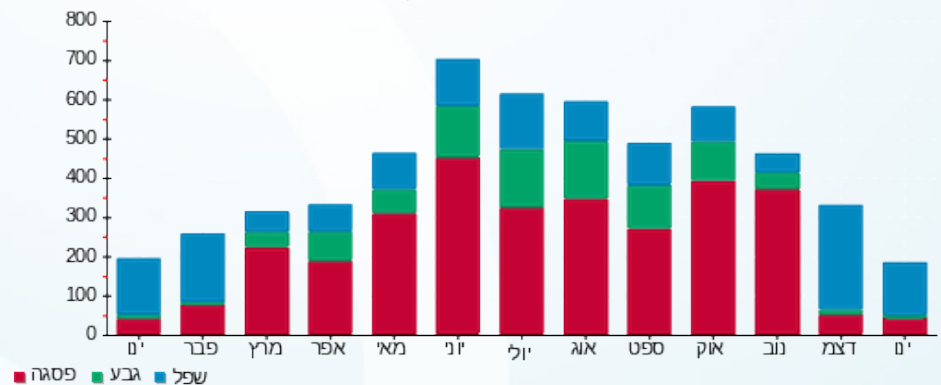



07/02/22

תאריך הפקה:

שם דייר: סחוט ויצמן(2020035)

31/01/22

תאריך קריאה נוכחית:

שם אתר: מרכז ויצמן איכילוב

01/01/22

תאריך קריאה קודמת:

לקוח/ה נכבד/ה, אנו מתכבדים להגיש את חישוב צריכת החשמל לתקופה 01/01/22 - 31/01/22:

סחוט ויצמן(2020035) - 4 - 00024975(0x0)

סוג תעריף	סוג צריכה	קריאה קודמת	קריאה נוכחית	סה"כ צריכה בקוט"ש	מחיר לקוט"ש בא"ג	סה"כ לתשלום
פרטי חשבון עבור תאריכים:						
777	פסגה	01/01/22	31/01/22	506.45	87.59	443.60 ₪
778	גבע	68,643.32	68,859.40	216.08	53.68	115.99 ₪
779	שפל	163,534.08	165,264.52	1,730.44	33.94	587.31 ₪

עבור גודל חיבור KVA

סוג תשלום	הערה
עבור גודל חיבור KVA	סה"כ לתשלום 32.63 ₪

סה"כ לדייר:

שיא ביקוש	סה"כ	שפל	גבע	פסגה	סה"כ צריכה
7.42	2,452.97	1,730.44	216.08	506.45	סה"כ לתשלום
	1,146.91 ₪	587.31 ₪	115.99 ₪	443.60 ₪	

211.60 ₪	תשלום קבוע	
0.00 ₪	תשלום עבור גודל חיבור בKVA (0x0)	
1,391.14 ₪	סה"כ לתשלום	לא כולל מע"מ

התפלגות חיוב בש"ח לפי תעו"ז

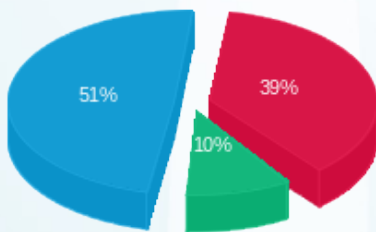

פסגה (443.60 ₪) 51%
 גבע (115.99 ₪) 10%
 שפל (587.31 ₪) 39%

הסטוריית צריכה בקוט"ש

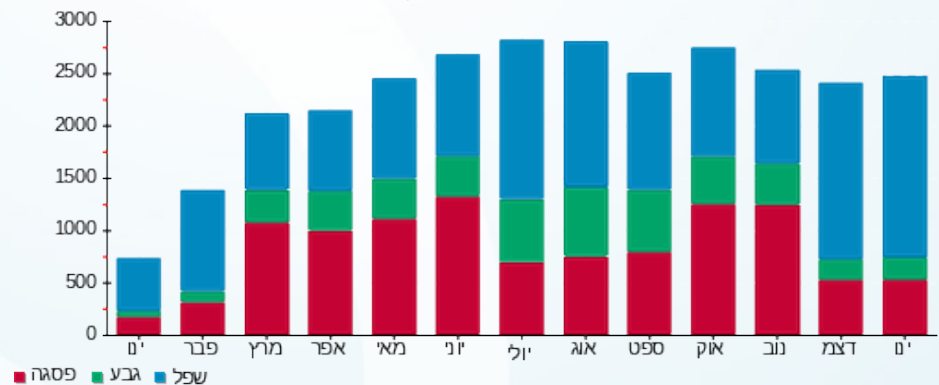



07/02/22

תאריך הפקה:

שם דייר: ע.י זמן קפה בע"מ (ארומה לא כשר) (2020178)
שם אתר: מרכז וייצמן איכילוב

31/01/22

תאריך קריאה נוכחי:

01/01/22

תאריך קריאה קודמת:

לקוח/ה נכבד/ה, אנו מתכבדים להגיש את חישוב צריכת החשמל לתקופה 01/01/22 - 31/01/22:

ע.י זמן קפה בע"מ (ארומה לא כשר) (2020178) - 2 - 00022151 (0x0)

סוג תעריף	סוג צריכה	קריאה קודמת	קריאה נוכחית	סה"כ צריכה בקוט"ש	מחיר לקוט"ש בא"ג	סה"כ לתשלום
פרטי חשבון עבור תאריכים:						
		01/01/22	31/01/22			
777	פסגה	1,700,054.47	1,702,722.17	2,667.70	87.59	2,336.64 ₪
778	גבע	1,277,906.81	1,279,204.49	1,297.68	53.68	696.59 ₪
779	שפל	1,512,694.49	1,521,840.37	9,145.88	33.94	3,104.11 ₪

עבור גודל חיבור KVA

סוג תעריף	הערה	סה"כ לתשלום
	עבור גודל חיבור KVA	32.63 ₪

סה"כ לדייר:

שיא ביקוש	סה"כ	שפל	גבע	פסגה	סה"כ צריכה
37.31	13,111.26	9,145.88	1,297.68	2,667.70	סה"כ לתשלום
	6,137.34 ₪	3,104.11 ₪	696.59 ₪	2,336.64 ₪	

211.60 ₪	תשלום קבוע	
0.00 ₪	תשלום עבור גודל חיבור בKVA (0x0)	
6,381.57 ₪	סה"כ לתשלום	לא כולל מע"מ

התפלגות חיוב בש"ח לפי תעו"ז

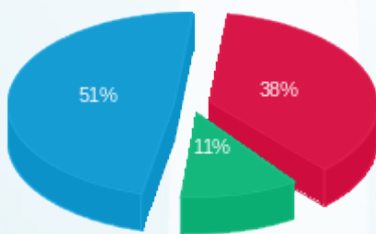

פסגה (2,336.64 ₪) - 51%
גבע (696.59 ₪) - 11%
שפל (3,104.11 ₪) - 38%

הסטוריית צריכה בקוט"ש

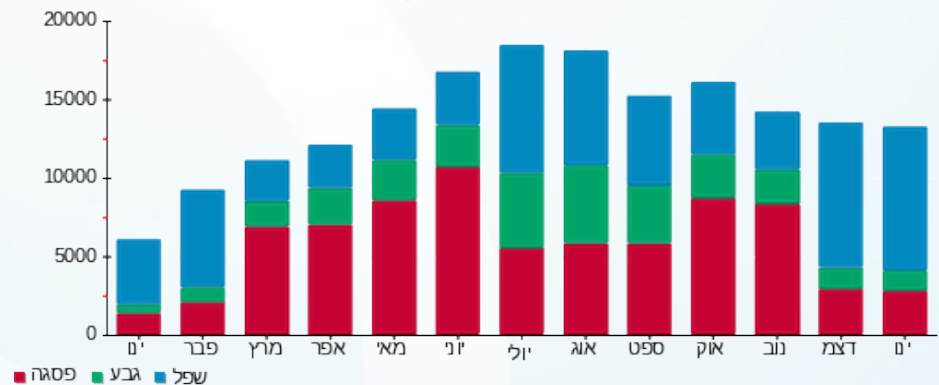



07/02/22

תאריך הפקדה:

שם דייר: עידן חדש (גלידת גולדה)

31/01/22

תאריך קריאה נוכחית:

שם אתר: מרכז וייצמן איכילוב

01/01/22

תאריך קריאה קודמת:

לקוח/ה נכבד/ה, אנו מתכבדים להגיש את חישוב צריכת החשמל לתקופה 01/01/22 - 31/01/22:

עידן חדש (גלידת גולדה) - 7 - 00022132 (0x0)

סוג תעריף	סוג צריכה	קריאה קודמת	קריאה נוכחית	סה"כ צריכה בקוט"ש	מחיר לקוט"ש בא"ג	סה"כ לתשלום
פרטי חשבון עבור תאריכים:						
777	פסגה	01/01/22	31/01/22	-0.001	87.59	0.00 ₪
778	גבע	50,507.36	50,507.36	0.0005	53.68	0.00 ₪
779	שפל	52,618.80	52,618.80	0.00	33.94	0.00 ₪

עבור גודל חיבור KVA

הערה	סה"כ לתשלום
עבור גודל חיבור KVA	0.00 ₪
	32.63 ₪

סה"כ לדייר:

פסגה	גבע	שפל	סה"כ	שיא ביקוש
-0.001	0.0005	0.00	-0.001	0.004
0.00 ₪	0.00 ₪	0.00 ₪	0.00 ₪	

סה"כ צריכה
סה"כ לתשלום

תשלום קבוע	תשלום עבור גודל חיבור בKVA (0x0)	סה"כ לתשלום
211.60 ₪	0.00 ₪	244.23 ₪
		לא כולל מע"מ

התפלגות חיוב בש"ח לפי תעו"ז

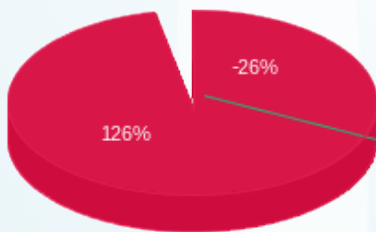

פסגה (0.001 ₪)
גבע (0.0003 ₪)
שפל (0.00 ₪)

הסטוריית צריכה בקוט"ש

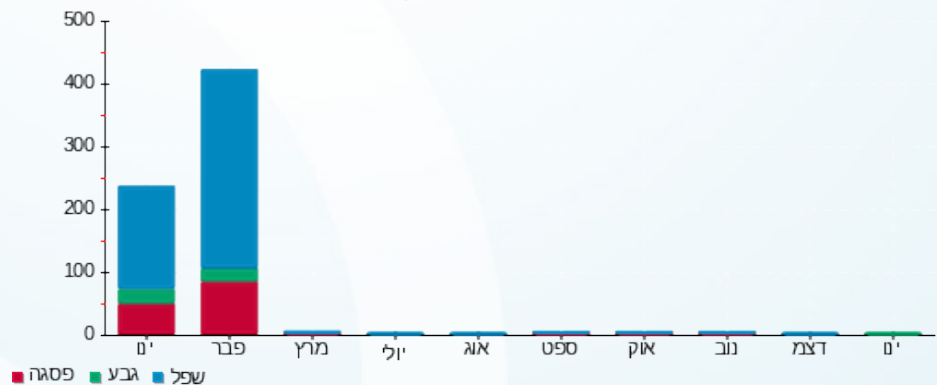



07/02/22

תאריך הפקה:

שם דייר: עידן חדש שעל בע"מ (משרדים קומה 1) (2020036)

31/01/22

תאריך קריאה נוכחית:

שם אתר: מרכז וייצמן איכילוב

01/01/22

תאריך קריאה קודמת:

לקוח/ה נכבד/ה, אנו מתכבדים להגיש את חישוב צריכת החשמל לתקופה 01/01/22 - 31/01/22:

עידן חדש שעל בע"מ (משרדים קומה 1) (2020036) - 5 - 00021636 (0x0)

סוג תעריף	סוג צריכה	קריאה קודמת	קריאה נוכחית	סה"כ צריכה בקוט"ש	מחיר לקוט"ש בא"ג	סה"כ לתשלום
פרטי חשבון עבור תאריכים:						
777	פסגה	01/01/22	31/01/22	253.03	87.59	221.63 ₪
778	גבע	18,922.62	19,067.28	144.66	53.68	77.65 ₪
779	שפל	50,471.00	51,474.90	1,003.89	33.94	340.72 ₪

עבור גודל חיבור KVA

סוג תשלום	הערה
עבור גודל חיבור KVA	סה"כ לתשלום 32.63 ₪

סה"כ לדייר:

שיא ביקוש	סה"כ	שפל	גבע	פסגה	סה"כ צריכה
5.17	1,401.58	1,003.89	144.66	253.03	סה"כ לתשלום
	640.00 ₪	340.72 ₪	77.65 ₪	221.63 ₪	

211.60 ₪	תשלום קבוע	לא כולל מע"מ
0.00 ₪	תשלום עבור גודל חיבור בKVA (0x0)	
884.23 ₪	סה"כ לתשלום	

התפלגות חיוב בש"ח לפי תעו"ז

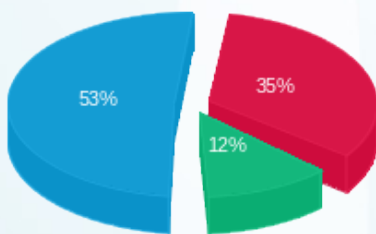

פסגה (221.63 ₪) 53%
 גבע (77.65 ₪) 12%
 שפל (340.72 ₪) 35%

הסטוריית צריכה בקוט"ש

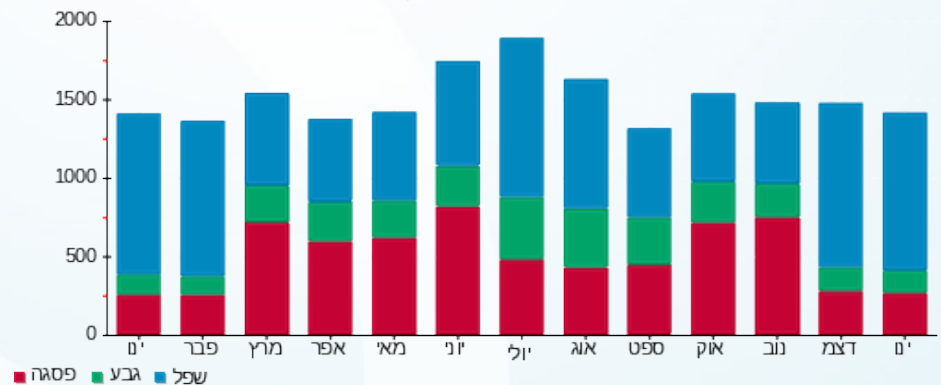

07/02/22

תאריך הפקה:

שם דייר: עידן חדש שעל בע"מ (רולדין קומה 0) (2020036)
שם אתר: מרכז וייצמן איכילוב

31/01/22

תאריך קריאה נוכחי:

01/01/22

תאריך קריאה קודמת:

לקוח/ה נכבד/ה, אנו מתכבדים להגיש את חישוב צריכת החשמל לתקופה 01/01/22 - 31/01/22:

עידן חדש שעל בע"מ (רולדין קומה 0) (2020036) - 8 - 00022154 (0x0)

סוג תעריף	סוג צריכה	קריאה קודמת	קריאה נוכחית	סה"כ צריכה בקוט"ש	מחיר לקוט"ש בא"ג	סה"כ לתשלום
פרטי חשבון עבור תאריכים:						
777	פסגה	01/01/22	31/01/22	2,791.20	87.59	2,444.81 ₪
778	גבע	288,263.96	288,961.93	697.97	53.68	374.67 ₪
779	שפל	475,786.34	479,519.13	3,732.79	33.94	1,266.91 ₪

עבור גודל חיבור KVA

סוג תעריף	הערה	סה"כ לתשלום
עבור גודל חיבור KVA		32.63 ₪

סה"כ לדייר:

שיא ביקוש	סה"כ	שפל	גבע	פסגה	סה"כ צריכה
24.04	7,221.97	3,732.79	697.97	2,791.20	סה"כ לתשלום
	4,086.39 ₪	1,266.91 ₪	374.67 ₪	2,444.81 ₪	

211.60 ₪	תשלום קבוע	
0.00 ₪	תשלום עבור גודל חיבור בKVA (0x0)	
4,330.62 ₪	סה"כ לתשלום	לא כולל מע"מ

התפלגות חיוב בש"ח לפי תעו"ז

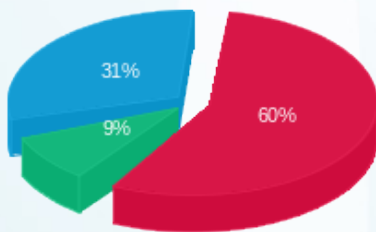

פסגה (2,444.81 ₪) 60%
גבע (374.67 ₪) 9%
שפל (1,266.91 ₪) 31%

הסטוריית צריכה בקוט"ש

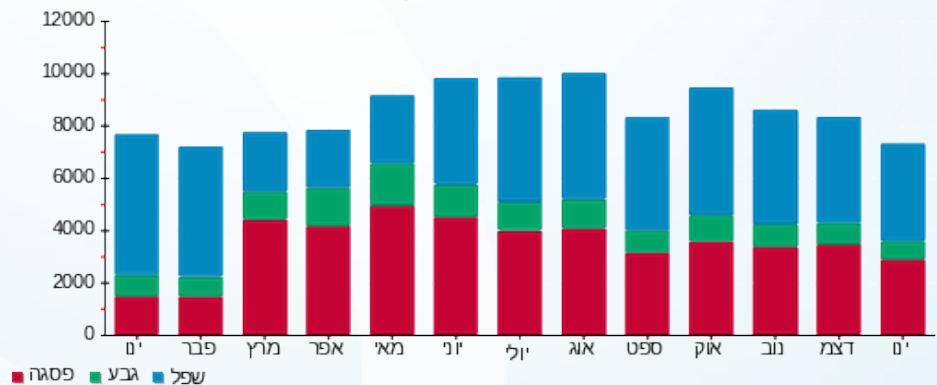

07/02/22

תאריך הפקה:

שם דייר: עידן חדש שעל בע"מ(מחסן - חדר קירור) (2020036)

31/01/22

תאריך קריאה נוכחי:

שם אתר: מרכז וייצמן איכילוב

01/01/22

תאריך קריאה קודמת:

לקוח/ה נכבד/ה, אנו מתכבדים להגיש את חישוב צריכת החשמל לתקופה 01/01/22 - 31/01/22:

עידן חדש שעל בע"מ(מחסן - חדר קירור) (2020036) - 3 - 00021636 (0x0)

סוג תעריף	סוג צריכה	קריאה קודמת	קריאה נוכחית	סה"כ צריכה בקוט"ש	מחיר לקוט"ש בא"ג	סה"כ לתשלום
פרטי חשבון עבור תאריכים:						
777	פסגה	01/01/22	31/01/22	167.71	87.59	146.90 ₪
778	גבע	33,074.15	33,148.07	73.92	53.68	39.68 ₪
779	שפל	83,198.03	83,784.12	586.08	33.94	198.92 ₪

עבור גודל חיבור KVA

סוג תשלום	הערה
עבור גודל חיבור KVA	סה"כ לתשלום 32.63 ₪

סה"כ לדייר:

פסגה	גבע	שפל	סה"כ	שיא ביקוש
167.71	73.92	586.08	827.71	1.42
146.90 ₪	39.68 ₪	198.92 ₪	385.49 ₪	

סה"כ צריכה
סה"כ לתשלום

211.60 ₪	תשלום קבוע
0.00 ₪	תשלום עבור גודל חיבור KVA (0x0)
629.72 ₪	סה"כ לתשלום

לא כולל מע"מ

התפלגות חיוב בש"ח לפי תעו"ז

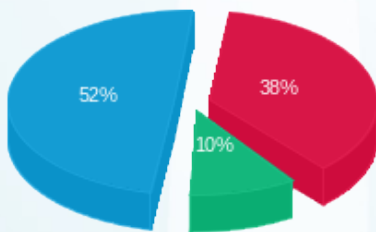

פסגה (146.90 ₪) 52%
גבע (39.68 ₪) 10%
שפל (198.92 ₪) 38%

הסטוריית צריכה בקוט"ש

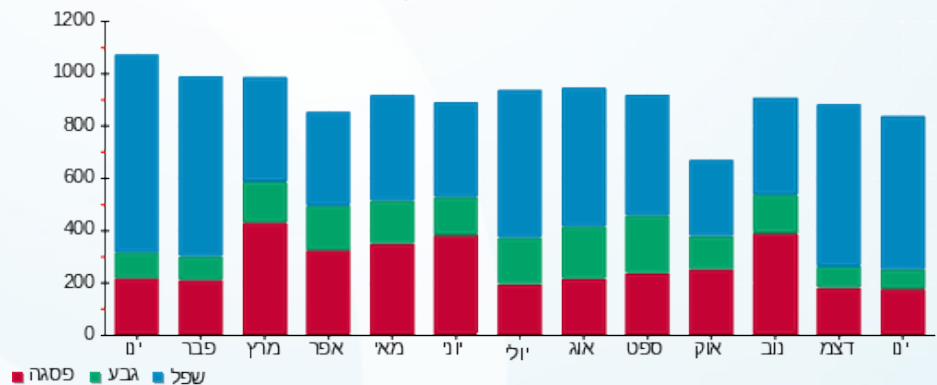

07/02/22 תאריך הפקה:
 31/01/22 תאריך קריאה נוכחית:
 01/01/22 תאריך קריאה קודמת:

שם דייר: פ.ר.ש הממתקים בע"מ (2020038)
 שם אתר: מרכז וייצמן איכילוב

לקוח/ה נכבד/ה, אנו מתכבדים להגיש את חישוב צריכת החשמל לתקופה 01/01/22 - 31/01/22:

פ.ר.ש הממתקים בע"מ (2020038) - 6 - 00022132 (0x0)

סה"כ לתשלום	מחיר לקוט"ש בא"ג	סה"כ צריכה בקוט"ש	קריאה נוכחית	קריאה קודמת	סוג צריכה	סוג תעריף
			31/01/22	01/01/22		פרטי חשבון עבור תאריכים:
215.35 ₪	87.59	245.86	273,185.99	272,940.13	פסגה	777
54.53 ₪	53.68	101.58	182,120.18	182,018.60	גבע	778
244.17 ₪	33.94	719.43	123,984.62	123,265.19	שפל	779

עבור גודל חיבור KVA

סה"כ לתשלום	הערה
32.63 ₪	עבור גודל חיבור KVA

סה"כ לדייר:

שיא ביקוש	סה"כ	שפל	גבע	פסגה	סה"כ צריכה
6.62	1,066.87	719.43	101.58	245.86	סה"כ לתשלום
	514.05 ₪	244.17 ₪	54.53 ₪	215.35 ₪	

211.60 ₪	תשלום קבוע	
0.00 ₪	תשלום עבור גודל חיבור בKVA (0x0)	
758.28 ₪	סה"כ לתשלום	לא כולל מע"מ

התפלגות חיוב בש"ח לפי תעו"ז

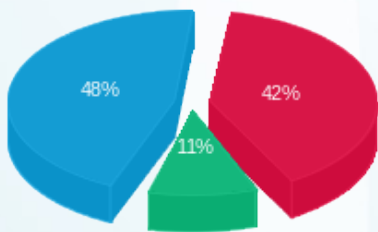

■ פסגה (215.35 ₪)
 ■ גבע (54.53 ₪)
 ■ שפל (244.17 ₪)

הסטוריית צריכה בקוט"ש

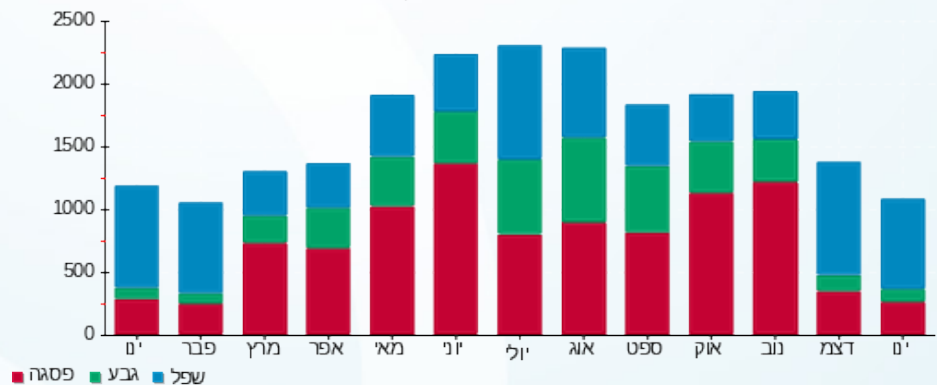

07/02/22 תאריך הפקה:
 31/01/22 תאריך קריאה נוכחית:
 01/01/22 תאריך קריאה קודמת:

שם דייר: פאזל פוד וייצמן בע"מ (2020164)
 שם אתר: מרכז וייצמן איכילוב

לקוח/ה נכבד/ה, אנו מתכבדים להגיש את חישוב צריכת החשמל לתקופה 01/01/22 - 31/01/22:

פאזל פוד וייצמן בע"מ (2020164) - 8 - 00022137 (0x0)

סוג תעריף	סוג צריכה	קריאה קודמת	קריאה נוכחית	סה"כ צריכה בקוט"ש	מחיר לקוט"ש בא"ג	סה"כ לתשלום
פרטי חשבון עבור תאריכים:						
		01/01/22	31/01/22			
777	פסגה	825,649.73	826,917.37	1,267.64	87.59	1,110.32 ₪
778	גבע	411,421.17	411,652.02	230.85	53.68	123.92 ₪
779	שפל	516,191.76	518,955.85	2,764.09	33.94	938.13 ₪

עבור גודל חיבור KVA

סוג תשלום	הערה
עבור גודל חיבור KVA	סה"כ לתשלום
	32.63 ₪

סה"כ לדייר:

שיא ביקוש	סה"כ	שפל	גבע	פסגה	סה"כ צריכה
17.80	4,262.57	2,764.09	230.85	1,267.64	סה"כ לתשלום
	2,172.37 ₪	938.13 ₪	123.92 ₪	1,110.32 ₪	

211.60 ₪	תשלום קבוע	
0.00 ₪	תשלום עבור גודל חיבור בKVA (0x0)	
2,416.60 ₪	סה"כ לתשלום	לא כולל מע"מ

התפלגות חיוב בש"ח לפי תעו"ז

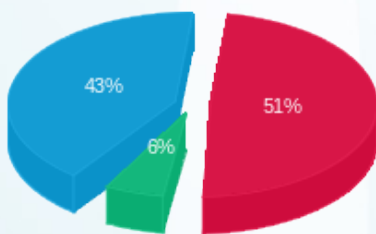

■ פסגה (1,110.32 ₪)
 ■ גבע (123.92 ₪)
 ■ שפל (938.13 ₪)

הסטוריית צריכה בקוט"ש

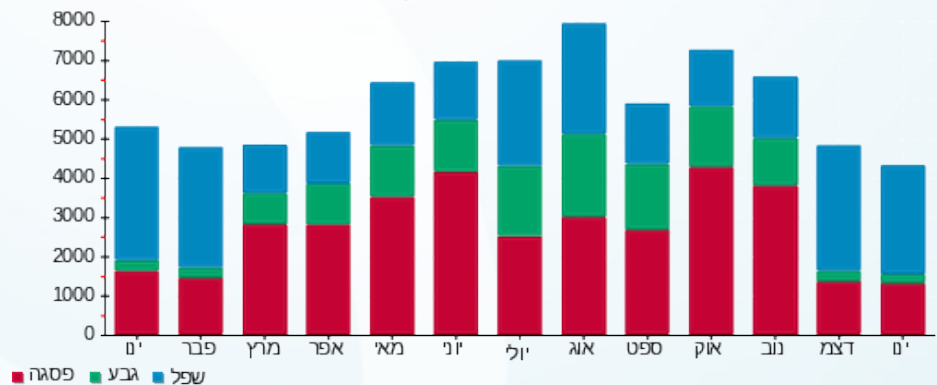



07/02/22 תאריך הפקה:
 31/01/22 תאריך קריאה נוכחית:
 01/01/22 תאריך קריאה קודמת:

שם דייר: פאלאס - אשפוז מניית במתח גבוה
 שם אתר: מרכז וייצמן איכילוב

לקוח/ה נכבד/ה, אנו מתכבדים להגיש את חישוב צריכת החשמל לתקופה 01/01/22 - 31/01/22:

פאלאס - אשפוז מניית במתח גבוה - 1 - 00025070 (0x0)

סוג תעריף	סוג צריכה	קריאה קודמת	קריאה נוכחית	סה"כ צריכה בקוט"ש	מחיר לקוט"ש בא"ג	סה"כ לתשלום
		01/01/22	31/01/22			
777	פסגה	13,896,655.11	13,930,595.37	33,940.26	75.50	25,624.89 ₪
778	גבע	8,990,262.09	9,008,234.78	17,972.69	44.75	8,042.78 ₪
779	שפל	16,490,552.26	16,616,457.12	125,904.86	25.92	32,634.54 ₪

סה"כ לדייר:

פסגה	גבע	שפל	סה"כ	שיא ביקוש
33,940.26	17,972.69	125,904.86	177,817.80	426.06
25,624.89 ₪	8,042.78 ₪	32,634.54 ₪	66,302.21 ₪	

סה"כ צריכה
 סה"כ לתשלום

0.00 ₪	תשלום קבוע	
0.00 ₪	תשלום עבור גודל חיבור בKVA (0x0)	
66,302.21 ₪	סה"כ לתשלום	לא כולל מע"מ

התפלגות חיוב בש"ח לפי תע"ז

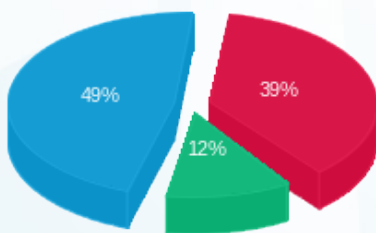

פסגה (25,624.89 ₪) 49%
 גבע (8,042.78 ₪) 39%
 שפל (32,634.54 ₪) 12%

הסטוריית צריכה בקוט"ש

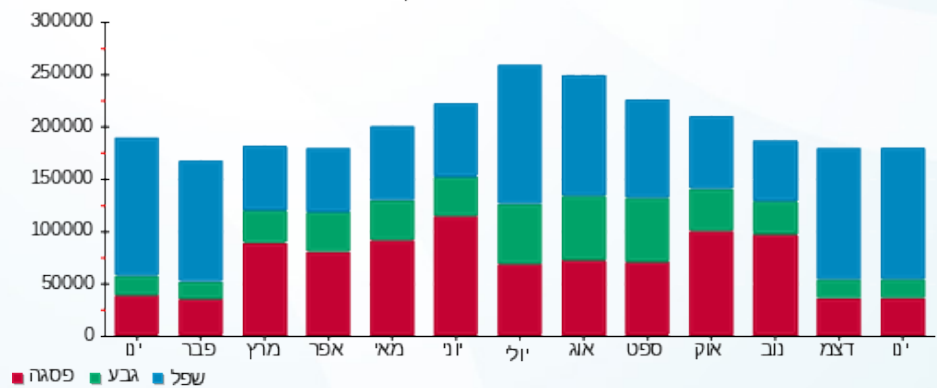

07/02/22

תאריך הפקה:

שם דייר: פאלאס אמריקה חב' לדיר - תאורת גינה צפונית (2020066)

31/01/22

תאריך קריאה נוכחי:

שם אתר: מרכז וייצמן איכילוב

01/01/22

תאריך קריאה קודמת:

לקוח/ה נכבד/ה, אנו מתכבדים להגיש את חישוב צריכת החשמל לתקופה 01/01/22 - 31/01/22:

פאלאס אמריקה חב' לדיר - תאורת גינה צפונית (2020066) - 3 - 00024975 (0x0)

סוג תעריף	סוג צריכה	קריאה קודמת	קריאה נוכחית	סה"כ צריכה בקוט"ש	מחיר לקוט"ש בא"ג	סה"כ לתשלום
פרטי חשבון עבור תאריכים:						
777	פסגה	01/01/22	31/01/22	254.92	87.59	223.29 ₪
778	גבע	15,407.24	15,455.32	48.08	53.68	25.81 ₪
779	שפל	27,286.83	27,350.37	63.54	33.94	21.57 ₪

עבור גודל חיבור KVA

סוג תשלום	הערה
עבור גודל חיבור KVA	סה"כ לתשלום 32.63 ₪

סה"כ לדייר:

פסגה	גבע	שפל	סה"כ	שיא ביקוש
254.92	48.08	63.54	366.54	1.88
223.29 ₪	25.81 ₪	21.57 ₪	270.66 ₪	

סה"כ צריכה
סה"כ לתשלום

211.60 ₪	תשלום קבוע	
0.00 ₪	תשלום עבור גודל חיבור בKVA (0x0)	
514.89 ₪	סה"כ לתשלום	לא כולל מע"מ

התפלגות חיוב בש"ח לפי תעו"ז

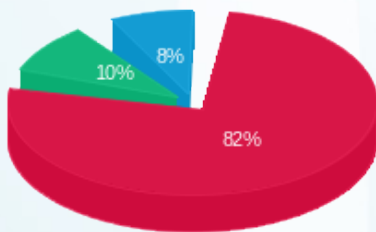

פסגה (223.29 ₪) 82%
גבע (25.81 ₪) 10%
שפל (21.57 ₪) 8%

הסטוריית צריכה בקוט"ש

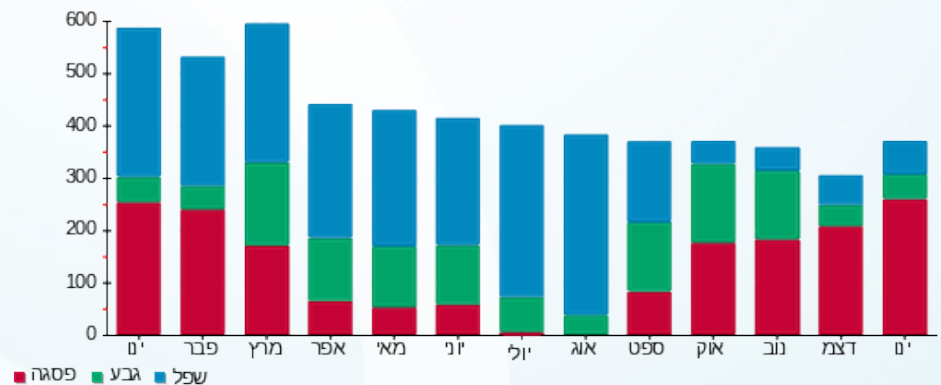



07/02/22

תאריך הפקה:

שם דייר: פאלאס אמריקה חב' לדיר מוגן בע"מ-גינה צפונית(2020066)

31/01/22

תאריך קריאה נוכחית:

שם אתר: מרכז וייצמן איכילוב

01/01/22

תאריך קריאה קודמת:

לקוח/ה נכבד/ה, אנו מתכבדים להגיש את חישוב צריכת החשמל לתקופה 01/01/22 - 31/01/22:

פאלאס אמריקה חב' לדיר מוגן בע"מ-גינה צפונית(2020066) - 2 - (0x0)00024975

סוג תעריף	סוג צריכה	קריאה קודמת	קריאה נוכחית	סה"כ צריכה בקוט"ש	מחיר לקוט"ש בא"ג	סה"כ לתשלום
פרטי חשבון עבור תאריכים:						
777	פסגה	01/01/22	31/01/22	167.20	87.59	146.45 ₪
778	גבע	17,361.96	17,444.68	82.71	53.68	44.40 ₪
779	שפל	41,671.94	42,301.41	629.48	33.94	213.64 ₪

עבור גודל חיבור KVA

סוג תשלום	הערה
עבור גודל חיבור KVA	סה"כ לתשלום 32.63 ₪

סה"כ לדייר:

פסגה	גבע	שפל	סה"כ	שיא ביקוש
167.20	82.71	629.48	879.39	1.31
146.45 ₪	44.40 ₪	213.64 ₪	404.50 ₪	

סה"כ צריכה
סה"כ לתשלום

תשלום קבוע	תשלום עבור גודל חיבור בKVA (0x0)	סה"כ לתשלום	לא כולל מע"מ
211.60 ₪	0.00 ₪	648.73 ₪	

התפלגות חיוב בש"ח לפי תעו"ז

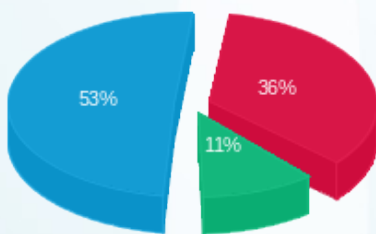

פסגה (146.45 ₪) 53%
גבע (44.40 ₪) 11%
שפל (213.64 ₪) 36%

הסטוריית צריכה בקוט"ש

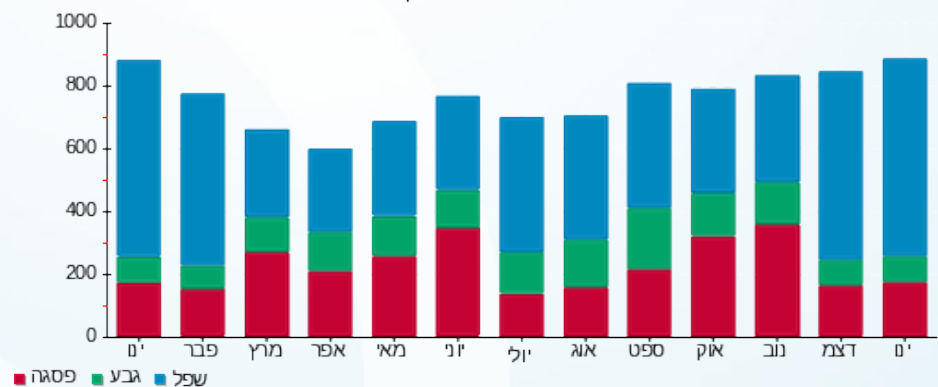



07/02/22

תאריך הפקדה:

שם דייר: פוקס - ויזל בע"מ (2020039)

31/01/22

תאריך קריאה נוכחית:

שם אתר: מרכז וייצמן איכילוב

01/01/22

תאריך קריאה קודמת:

לקוח/ה נכבד/ה, אנו מתכבדים להגיש את חישוב צריכת החשמל לתקופה 01/01/22 - 31/01/22:

פוקס - ויזל בע"מ (2020039) - 8 - 00021636 (0x0)

סוג תעריף	סוג צריכה	קריאה קודמת	קריאה נוכחית	סה"כ צריכה בקוט"ש	מחיר לקוט"ש בא"ג	סה"כ לתשלום
פרטי חשבון עבור תאריכים:						
777	פסגה	01/01/22	31/01/22	2.17	87.59	1.90 ₪
778	גבע	49,521.21	49,522.20	0.99	53.68	0.53 ₪
779	שפל	74,701.98	74,711.52	9.54	33.94	3.24 ₪

עבור גודל חיבור KVA

סוג תעריף	סוג צריכה	הערה	סה"כ לתשלום
עבור גודל חיבור KVA			32.63 ₪

סה"כ לדייר:

פסגה	גבע	שפל	סה"כ	שיא ביקוש
2.17	0.99	9.54	12.70	0.59
1.90 ₪	0.53 ₪	3.24 ₪	5.67 ₪	

סה"כ צריכה
סה"כ לתשלום

211.60 ₪	תשלום קבוע	
0.00 ₪	תשלום עבור גודל חיבור בKVA (0x0)	
249.90 ₪	סה"כ לתשלום	לא כולל מע"מ

התפלגות חיוב בש"ח לפי תעו"ז

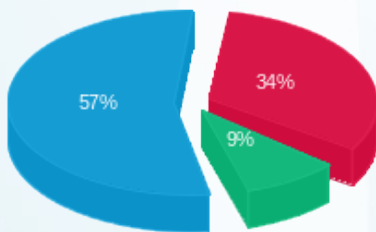

פסגה (1.90 ₪)
גבע (0.53 ₪)
שפל (3.24 ₪)

הסטוריית צריכה בקוט"ש

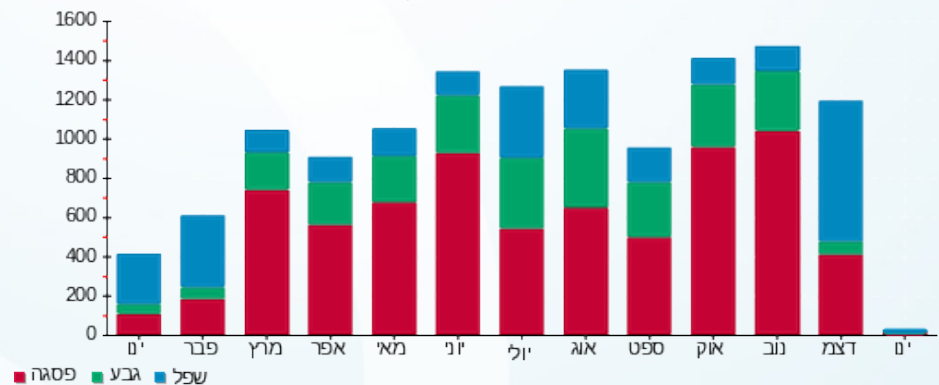

שם דייר: פי.אייץ.איי נטוורקס (2015) שותפות מוגבלת (פרטנר) (2020192) תאריך הפקה: 07/02/22
 שם אתר: מרכז וייצמן איכילוב תאריך קריאה נוכחי: 31/01/22
 תאריך קריאה קודמת: 01/01/22

לקוח/ה נכבד/ה, אנו מתכבדים להגיש את חישוב צריכת החשמל לתקופה 01/01/22 - 31/01/22:

פי.אייץ.איי נטוורקס (2015) שותפות מוגבלת (פרטנר) (2020192) - 7 - 00022137 (0x0)

סוג תעריף	סוג צריכה	קריאה קודמת	קריאה נוכחית	סה"כ צריכה בקוט"ש	מחיר לקוט"ש בא"ג	סה"כ לתשלום
פרטי חשבון עבור תאריכים:						
777	פסגה	01/01/22	31/01/22	335.77	87.59	294.10 ₪
778	גבע	111,004.06	111,164.79	160.73	53.68	86.28 ₪
779	שפל	232,427.36	233,665.03	1,237.68	33.94	420.07 ₪

עבור גודל חיבור KVA

סוג תעריף	הערה	סה"כ לתשלום
עבור גודל חיבור KVA		32.63 ₪

סה"כ לדייר:

שיא ביקוש	סה"כ	שפל	גבע	פסגה	סה"כ צריכה
2.62	1,734.18	1,237.68	160.73	335.77	סה"כ לתשלום
	800.45 ₪	420.07 ₪	86.28 ₪	294.10 ₪	

211.60 ₪	תשלום קבוע	
0.00 ₪	תשלום עבור גודל חיבור בKVA (0x0)	
1,044.68 ₪	סה"כ לתשלום	לא כולל מע"מ

התפלגות חיוב בש"ח לפי תעו"ז

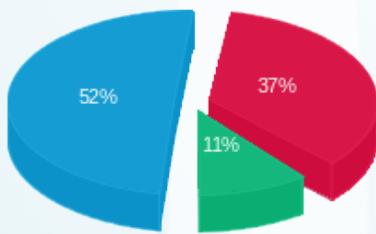

פסגה (294.10 ₪) 52%
 גבע (86.28 ₪) 11%
 שפל (420.07 ₪) 37%

הסטוריית צריכה בקוט"ש

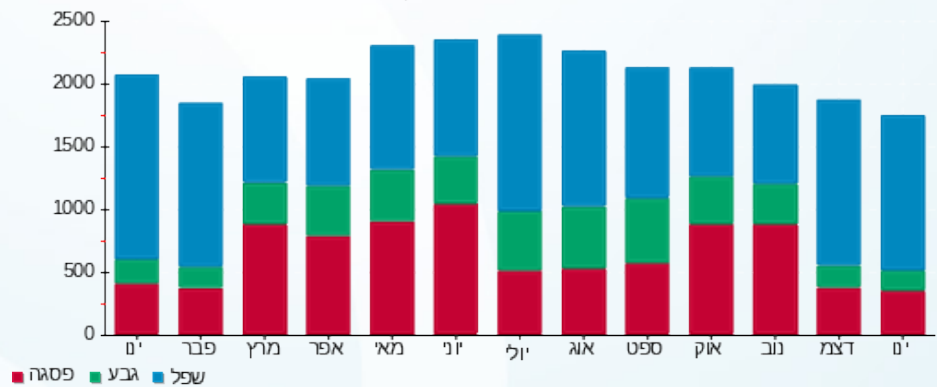



07/02/22 תאריך הפקה:
 31/01/22 תאריך קריאה נוכחית:
 01/01/22 תאריך קריאה קודמת:

שם דייר: פנוי
 שם אתר: מרכז וייצמן איכילוב

לקוח/ה נכבד/ה, אנו מתכבדים להגיש את חישוב צריכת החשמל לתקופה 01/01/22 - 31/01/22:

פנוי - 7 - 00025502(0x0)

סה"כ לתשלום	מחיר לקוט"ש בא"ג	סה"כ צריכה בקוט"ש	קריאה נוכחית	קריאה קודמת	סוג צריכה	סוג תעריף
			31/01/22	01/01/22	פרטי חשבון עבור תאריכים:	
₪ 32.69	87.59	37.32	1,009.04	971.72	פסגה	777
₪ 0.00	53.68	0.00	322.74	322.74	גבע	778
₪ 10.15	33.94	29.90	223.19	193.29	שפל	779

עבור גודל חיבור KVA

סה"כ לתשלום	הערה
₪ 32.63	עבור גודל חיבור KVA

סה"כ לדייר:

שיא ביקוש	סה"כ	שפל	גבע	פסגה	סה"כ צריכה
6.73	67.22	29.90	0.00	37.32	סה"כ לתשלום
	₪ 42.83	₪ 10.15	₪ 0.00	₪ 32.69	

₪ 211.60	תשלום קבוע	
₪ 0.00	תשלום עבור גודל חיבור בKVA (0x0)	
₪ 287.06	סה"כ לתשלום	לא כולל מע"מ

התפלגות חיוב בש"ח לפי תעו"ז

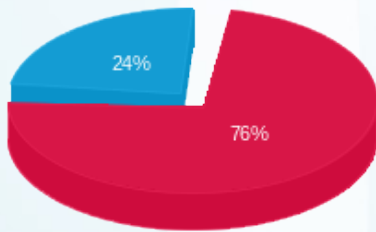

פסגה (₪ 32.69) ■
 גבע (₪ 0.00) ■
 שפל (₪ 10.15) ■

הסטוריית צריכה בקוט"ש

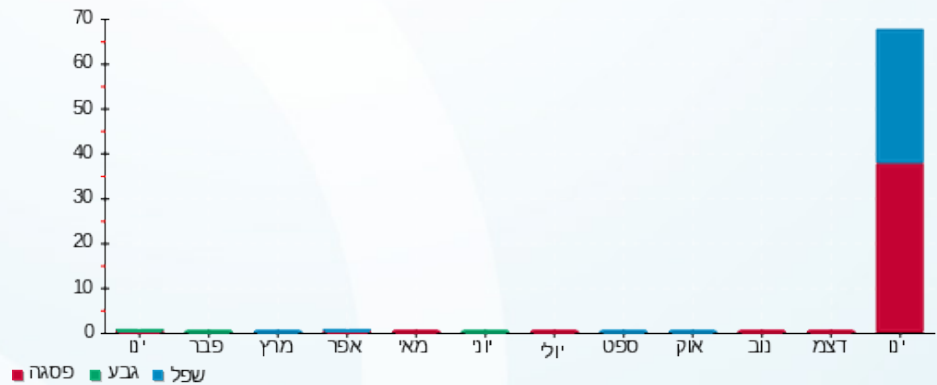

07/02/22 תאריך הפקה:
 31/01/22 תאריך קריאה נוכחית:
 01/01/22 תאריך קריאה קודמת:

שם דייר: פנוי (לשעבר אסטנוב)
 שם אתר: מרכז וייצמן איכילוב

לקוח/ה נכבד/ה, אנו מתכבדים להגיש את חישוב צריכת החשמל לתקופה 01/01/22 - 31/01/22:

פנוי (לשעבר אסטנוב) - 3 - 00022137 (0x0)

סה"כ לתשלום	מחיר לקוט"ש בא"ג	סה"כ צריכה בקוט"ש	קריאה נוכחית	קריאה קודמת	סוג צריכה	סוג תעריף
			31/01/22	01/01/22		פרטי חשבון עבור תאריכים:
147.27 ₪	87.59	168.14	118,192.00	118,023.86	פסגה	777
30.32 ₪	53.68	56.47	65,389.81	65,333.33	גבע	778
154.14 ₪	33.94	454.14	31,609.42	31,155.27	שפל	779

עבור גודל חיבור KVA

סה"כ לתשלום	הערה
32.63 ₪	עבור גודל חיבור KVA

סה"כ לדייר:

שיא ביקוש	סה"כ	שפל	גבע	פסגה	סה"כ צריכה
3.45	678.76	454.14	56.47	168.14	סה"כ לתשלום
	331.73 ₪	154.14 ₪	30.32 ₪	147.27 ₪	

211.60 ₪	תשלום קבוע	
0.00 ₪	תשלום עבור גודל חיבור בKVA (0x0)	
575.96 ₪	סה"כ לתשלום	לא כולל מע"מ

התפלגות חיוב בש"ח לפי תעו"ז

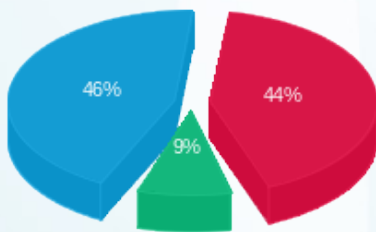

■ פסגה (147.27 ₪)
 ■ גבע (30.32 ₪)
 ■ שפל (154.14 ₪)

הסטוריית צריכה בקוט"ש

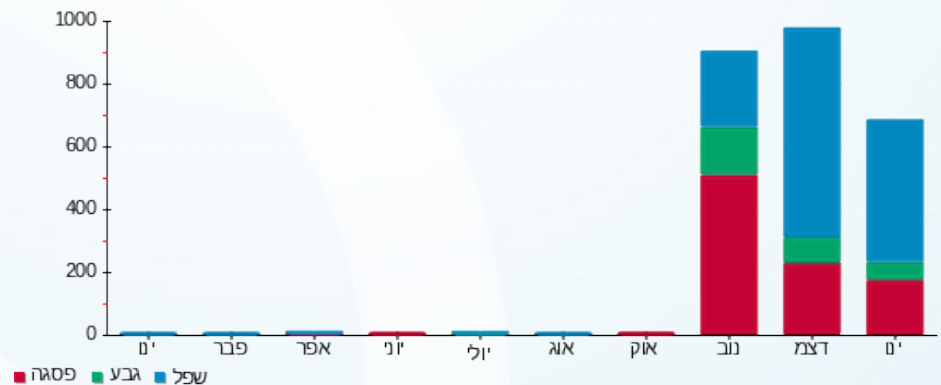



07/02/22

תאריך הפקה:

שם דייר: צ.ד.י ניהול ואחזקה (הפנינג) (2020041)

31/01/22

תאריך קריאה נוכחי:

שם אתר: מרכז וייצמן איכילוב

01/01/22

תאריך קריאה קודמת:

לקוח/ה נכבד/ה, אנו מתכבדים להגיש את חישוב צריכת החשמל לתקופה 01/01/22 - 31/01/22:

צ.ד.י ניהול ואחזקה (הפנינג) (2020041) - 1 - 00022151 (0x0)

סוג תעריף	סוג צריכה	קריאה קודמת	קריאה נוכחית	סה"כ צריכה בקוט"ש	מחיר לקוט"ש בא"ג	סה"כ לתשלום
פרטי חשבון עבור תאריכים:						
777	פסגה	01/01/22	31/01/22	447.73	87.59	392.17 ₪
778	גבע	110,965.55	111,045.90	80.34	53.68	43.13 ₪
779	שפל	83,598.85	84,573.20	974.35	33.94	330.69 ₪

עבור גודל חיבור KVA

סוג תעריף	הערה	סה"כ לתשלום
עבור גודל חיבור KVA		32.63 ₪

סה"כ לדייר:

שיא ביקוש	סה"כ	שפל	גבע	פסגה	סה"כ צריכה
5.29	1,502.42	974.35	80.34	447.73	סה"כ לתשלום
	765.99 ₪	330.69 ₪	43.13 ₪	392.17 ₪	

211.60 ₪	תשלום קבוע	
0.00 ₪	תשלום עבור גודל חיבור בKVA (0x0)	
1,010.22 ₪	סה"כ לתשלום	לא כולל מע"מ

התפלגות חיוב בש"ח לפי תעו"ז

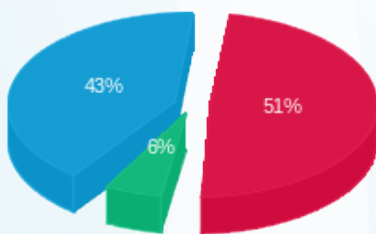

פסגה (392.17 ₪) 51%
 גבע (43.13 ₪) 6%
 שפל (330.69 ₪) 43%

הסטוריית צריכה בקוט"ש

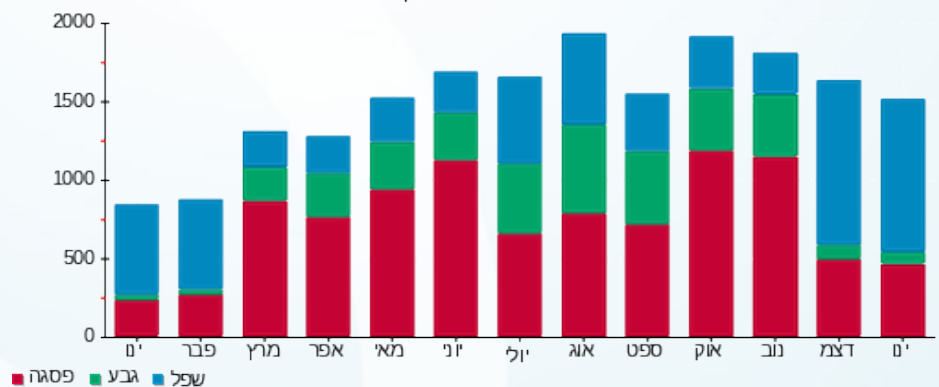



07/02/22

תאריך הפקה:

שם דייר: צבאן בכור תכשיטים בע"מ (2020042)

31/01/22

תאריך קריאה נוכחית:

שם אתר: מרכז וייצמן איכילוב

01/01/22

תאריך קריאה קודמת:

לקוח/ה נכבד/ה, אנו מתכבדים להגיש את חישוב צריכת החשמל לתקופה 01/01/22 - 31/01/22:

צבאן בכור תכשיטים בע"מ (2020042) - 5 - 00022154 (0x0)

סוג תעריף	סוג צריכה	קריאה קודמת	קריאה נוכחית	סה"כ צריכה בקוט"ש	מחיר לקוט"ש בא"ג	סה"כ לתשלום
פרטי חשבון עבור תאריכים:						
777	פסגה	01/01/22	31/01/22	786.70	87.59	689.07 ₪
778	גבע	82,039.37	82,235.15	195.77	53.68	105.09 ₪
779	שפל	58,087.72	58,462.00	374.27	33.94	127.03 ₪

עבור גודל חיבור KVA

סוג תשלום	הערה
עבור גודל חיבור KVA	סה"כ לתשלום 32.63 ₪

סה"כ לדייר:

פסגה	גבע	שפל	סה"כ	שיא ביקוש
786.70	195.77	374.27	1,356.74	7.75
689.07 ₪	105.09 ₪	127.03 ₪	921.19 ₪	

סה"כ צריכה
סה"כ לתשלום

211.60 ₪	תשלום קבוע	
0.00 ₪	תשלום עבור גודל חיבור בKVA (0x0)	
1,165.42 ₪	סה"כ לתשלום	לא כולל מע"מ

התפלגות חיוב בש"ח לפי תעו"ז

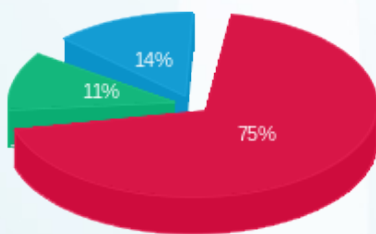

פסגה (689.07 ₪)
גבע (105.09 ₪)
שפל (127.03 ₪)

הסטוריית צריכה בקוט"ש

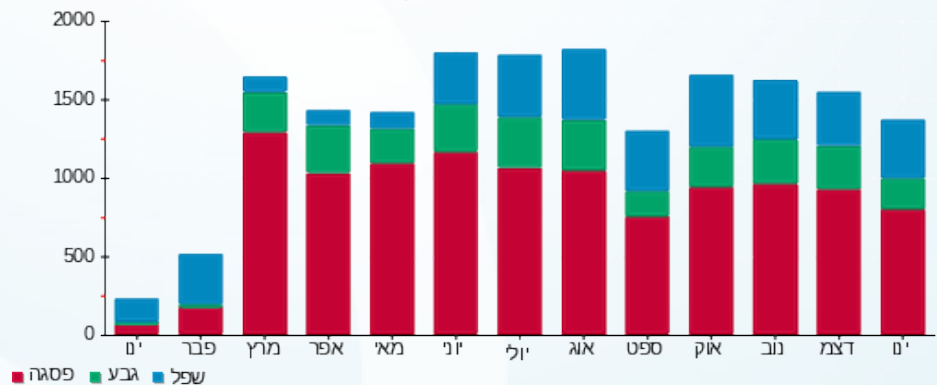

07/02/22 תאריך הפקה:
 31/01/22 תאריך קריאה נוכחי:
 01/01/22 תאריך קריאה קודמת:

שם דייר: צומת ספרים השתתפות (2020043)
 שם אתר: מרכז וייצמן איכילוב

לקוח/ה נכבד/ה, אנו מתכבדים להגיש את חישוב צריכת החשמל לתקופה 01/01/22 - 31/01/22:

צומת ספרים השתתפות (2020043) - 1 - 00022153 (0x0)

סוג תעריף	סוג צריכה	קריאה קודמת	קריאה נוכחית	סה"כ צריכה בקוט"ש	מחיר לקוט"ש בא"ג	סה"כ לתשלום
פרטי חשבון עבור תאריכים:						
777	פסגה	01/01/22	31/01/22	385.06	87.59	337.28 ₪
778	גבע	163,987.97	164,018.40	30.43	53.68	16.34 ₪
779	שפל	121,828.87	122,630.83	801.96	33.94	272.18 ₪

עבור גודל חיבור KVA

סוג תעריף	הערה	סה"כ לתשלום
עבור גודל חיבור KVA		32.63 ₪

סה"כ לדייר:

פסגה	גבע	שפל	סה"כ	שיא ביקוש
385.06	30.43	801.96	1,217.45	7.39
337.28 ₪	16.34 ₪	272.18 ₪	625.80 ₪	

סה"כ צריכה
 סה"כ לתשלום

211.60 ₪	תשלום קבוע	
0.00 ₪	תשלום עבור גודל חיבור בKVA (0x0)	
870.03 ₪	סה"כ לתשלום	לא כולל מע"מ

התפלגות חיוב בש"ח לפי תעו"ז

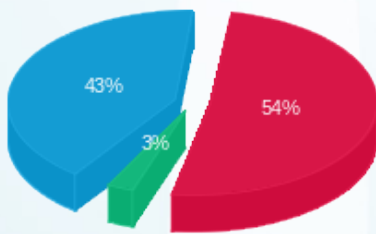

פסגה (337.28 ₪) 54%
 גבע (16.34 ₪) 3%
 שפל (272.18 ₪) 43%

הסטוריית צריכה בקוט"ש

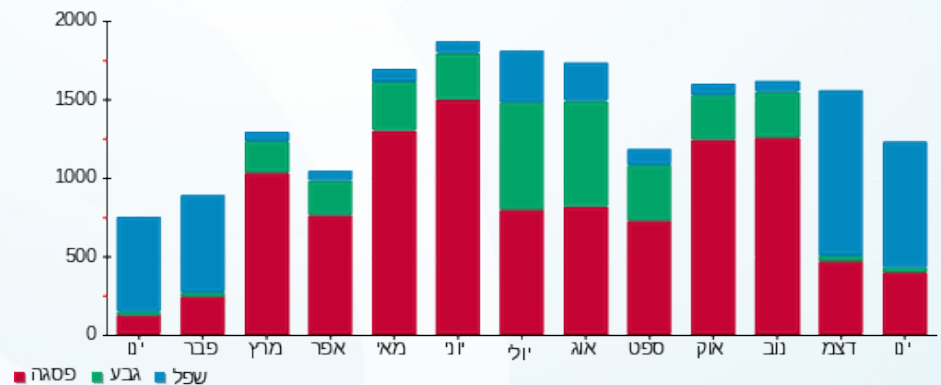

07/02/22

תאריך הפקה:

שם דייר: קבוצת גולף א.ק בע"מ (כיתן) (2020174)
שם אתר: מרכז וייצמן איכילוב

31/01/22

תאריך קריאה נוכחי:

01/01/22

תאריך קריאה קודמת:

לקוח/ה נכבד/ה, אנו מתכבדים להגיש את חישוב צריכת החשמל לתקופה 01/01/22 - 31/01/22:

קבוצת גולף א.ק בע"מ (כיתן) (2020174) - 5 - 00022137 (0x0)

סוג תעריף	סוג צריכה	קריאה קודמת	קריאה נוכחית	סה"כ צריכה בקוט"ש	מחיר לקוט"ש בא"ג	סה"כ לתשלום
פרטי חשבון עבור תאריכים:						
777	פסגה	01/01/22	31/01/22	271.89	87.59	238.15 ₪
778	גבע	81,721.42	81,739.09	17.66	53.68	9.48 ₪
779	שפל	55,293.08	55,896.99	603.91	33.94	204.97 ₪

עבור גודל חיבור KVA

סוג תשלום	הערה
עבור גודל חיבור KVA	סה"כ לתשלום 32.63 ₪

סה"כ לדייר:

שיא ביקוש	סה"כ	שפל	גבע	פסגה	סה"כ צריכה
5.02	893.46	603.91	17.66	271.89	סה"כ לתשלום
	452.60 ₪	204.97 ₪	9.48 ₪	238.15 ₪	

211.60 ₪	תשלום קבוע	
0.00 ₪	תשלום עבור גודל חיבור בKVA (0x0)	
696.83 ₪	סה"כ לתשלום	לא כולל מע"מ

התפלגות חיוב בש"ח לפי תעו"ז

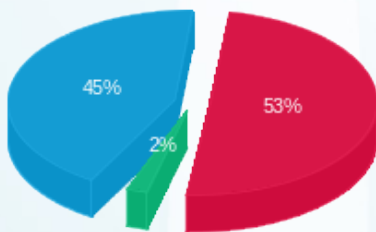

פסגה (238.15 ₪) 45%
גבע (9.48 ₪) 2%
שפל (204.97 ₪) 53%

הסטוריית צריכה בקוט"ש

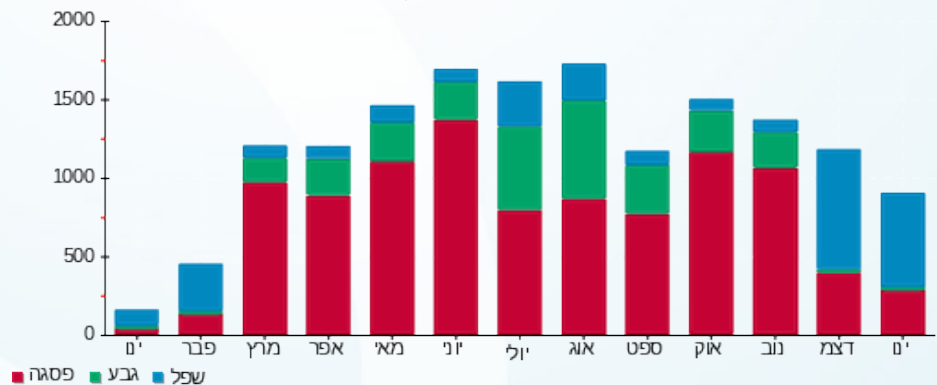



07/02/22

תאריך הפקה:

שם דייר: קולנוע חדש בע"מ (קרוקס 2020108) (WESHOES)

31/01/22

תאריך קריאה נוכחי:

שם אתר: מרכז וייצמן איכילוב

01/01/22

תאריך קריאה קודמת:

לקוח/ה נכבד/ה, אנו מתכבדים להגיש את חישוב צריכת החשמל לתקופה 01/01/22 - 31/01/22:

קולנוע חדש בע"מ (קרוקס 1 - 00021636 (0x0) - WESHOES) (2020108)

סוג תעריף	סוג צריכה	קריאה קודמת	קריאה נוכחית	סה"כ צריכה בקוט"ש	מחיר לקוט"ש בא"ג	סה"כ לתשלום
פרטי חשבון עבור תאריכים:						
777	פסגה	01/01/22	31/01/22	359.99	87.59	315.31 ₪
778	גבע	20,152.01	20,180.92	28.90	53.68	15.52 ₪
779	שפל	26,565.64	27,324.07	758.43	33.94	257.41 ₪

עבור גודל חיבור KVA

סוג תעריף	הערה	סה"כ לתשלום
עבור גודל חיבור KVA		32.63 ₪

סה"כ לדייר:

שיא ביקוש	סה"כ	שפל	גבע	פסגה	סה"כ צריכה
7.19	1,147.32	758.43	28.90	359.99	סה"כ לתשלום
	588.24 ₪	257.41 ₪	15.52 ₪	315.31 ₪	

211.60 ₪	תשלום קבוע	
0.00 ₪	תשלום עבור גודל חיבור בKVA (0x0)	
832.47 ₪	סה"כ לתשלום	לא כולל מע"מ

התפלגות חיוב בש"ח לפי תעו"ז

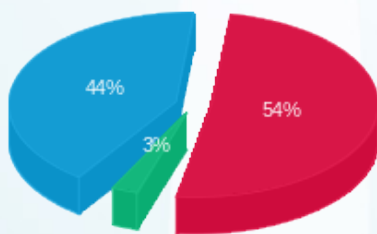

פסגה (315.31 ₪) 54%
גבע (15.52 ₪) 3%
שפל (257.41 ₪) 44%

הסטוריית צריכה בקוט"ש

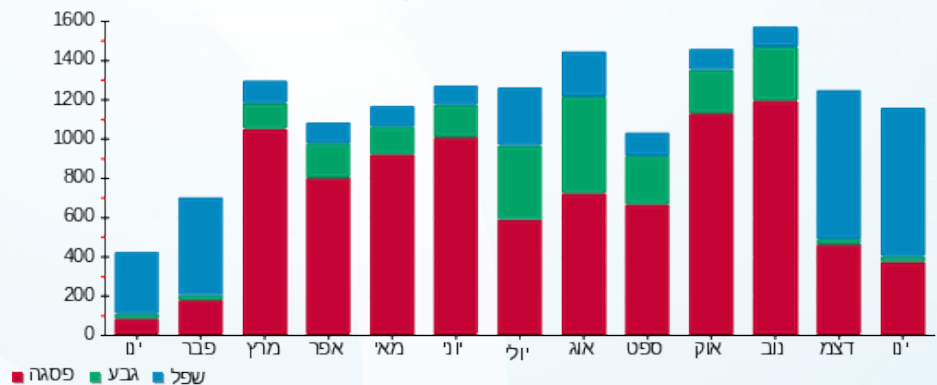

07/02/22 תאריך הפקה:
 31/01/22 תאריך קריאה נוכחית:
 01/01/22 תאריך קריאה קודמת:

שם דייר: קרביץ ישראל (2020045)
 שם אתר: מרכז וייצמן איכילוב

לקוח/ה נכבד/ה, אנו מתכבדים להגיש את חישוב צריכת החשמל לתקופה 01/01/22 - 31/01/22:

קרביץ ישראל (2020045) - 5 - 00022153 (0x0)

סה"כ לתשלום	מחיר לקוט"ש בא"ג	סה"כ צריכה בקוט"ש	קריאה נוכחית	קריאה קודמת	סוג צריכה	סוג תעריף
			31/01/22	01/01/22	פרטי חשבון עבור תאריכים:	
193.80 ₪	87.59	221.26	262,598.30	262,377.04	פסגה	777
10.09 ₪	53.68	18.79	123,668.94	123,650.14	גבע	778
188.31 ₪	33.94	554.83	66,764.88	66,210.05	שפל	779

עבור גודל חיבור KVA

סה"כ לתשלום	הערה
32.63 ₪	עבור גודל חיבור KVA

סה"כ לדייר:

שיא ביקוש	סה"כ	שפל	גבע	פסגה	סה"כ צריכה
5.72	794.88	554.83	18.79	221.26	סה"כ לתשלום
	392.20 ₪	188.31 ₪	10.09 ₪	193.80 ₪	

211.60 ₪	תשלום קבוע	
0.00 ₪	תשלום עבור גודל חיבור בKVA (0x0)	
636.43 ₪	סה"כ לתשלום	לא כולל מע"מ

התפלגות חיוב בש"ח לפי תעו"ז

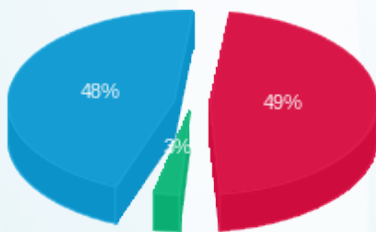

פסגה (193.80 ₪) 49%
 גבע (10.09 ₪) 3%
 שפל (188.31 ₪) 48%

הסטוריית צריכה בקוט"ש

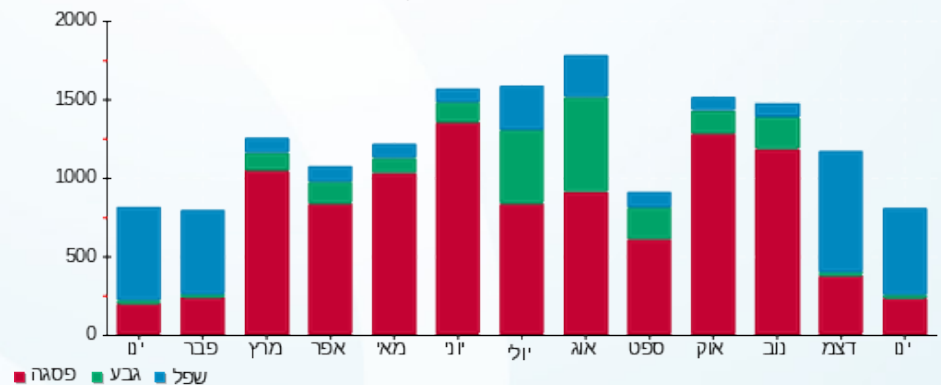



07/02/22

תאריך הפקה:

שם דייר: קריספינו החזקות בע"מ - (גלידה) (2020152)

31/01/22

תאריך קריאה נוכחית:

שם אתר: מרכז וייצמן איכילוב

01/01/22

תאריך קריאה קודמת:

לקוח/ה נכבד/ה, אנו מתכבדים להגיש את חישוב צריכת החשמל לתקופה 01/01/22 - 31/01/22:

קריספינו החזקות בע"מ - (גלידה) (2020152) - 8 - 00022151 (0x0)

סוג תעריף	סוג צריכה	קריאה קודמת	קריאה נוכחית	סה"כ צריכה בקוט"ש	מחיר לקוט"ש בא"ג	סה"כ לתשלום
		01/01/22	31/01/22			
777	פסגה	209,285.70	204,621.67	-4,664.03	87.59	₪ -4,085.22
778	גבע	105,778.01	104,304.75	-1,473.26	53.68	₪ -790.85
779	שפל	250,468.72	251,380.11	911.39	33.94	₪ 309.33

עבור גודל חיבור KVA

סוג תעריף	הערה	סה"כ לתשלום
	עבור גודל חיבור KVA	₪ 32.63

סה"כ לדייר:

פסגה	גבע	שפל	סה"כ	שיא ביקוש
-4,664.03	-1,473.26	911.39	-5,225.91	10.80
₪ -4,085.22	₪ -790.85	₪ 309.33	₪ -4,566.75	

סה"כ צריכה

סה"כ לתשלום

₪ 211.60	תשלום קבוע	
₪ 0.00	תשלום עבור גודל חיבור בKVA (0x0)	
₪ -4,322.52	סה"כ לתשלום	לא כולל מע"מ

התפלגות חיוב בש"ח לפי תעו"ז

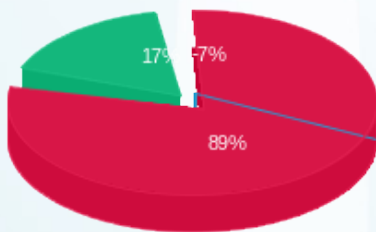

פסגה (₪ -4,085.22) 89%
גבע (₪ -790.85) 17%
שפל (₪ 309.33) 4%

הסטוריית צריכה בקוט"ש

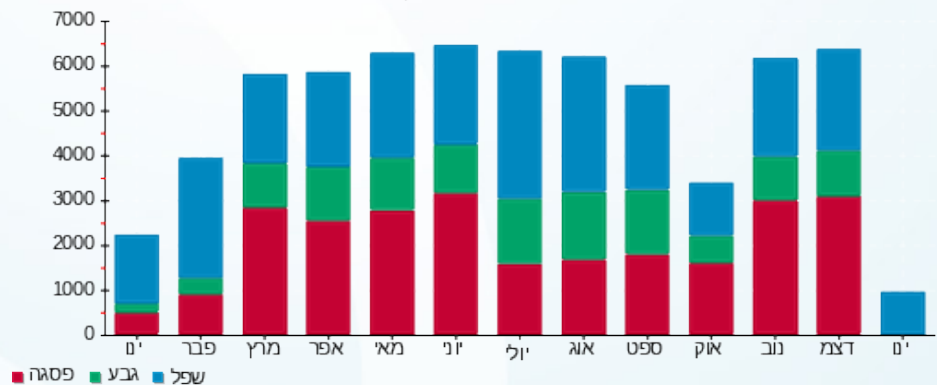

07/02/22

תאריך הפקה:

שם דייר: קריספינו חנות ממתקים ודואר (2020152)

31/01/22

תאריך קריאה נוכחית:

שם אתר: מרכז וייצמן איכילוב

01/01/22

תאריך קריאה קודמת:

לקוח/ה נכבד/ה, אנו מתכבדים להגיש את חישוב צריכת החשמל לתקופה 01/01/22 - 31/01/22:

קריספינו חנות ממתקים ודואר (2020152) - 8 - 00024975 (0x0)

סוג תעריף	סוג צריכה	קריאה קודמת	קריאה נוכחית	סה"כ צריכה בקוט"ש	מחיר לקוט"ש בא"ג	סה"כ לתשלום
פרטי חשבון עבור תאריכים:						
777	פסגה	01/01/22	31/01/22	673.82	87.59	590.20 ₪
778	גבע	31,175.48	31,367.44	191.97	53.68	103.05 ₪
779	שפל	30,225.11	31,988.33	1,763.21	33.94	598.44 ₪

עבור גודל חיבור KVA

סוג תעריף	הערה	סה"כ לתשלום
עבור גודל חיבור KVA		32.63 ₪

סה"כ לדייר:

פסגה	גבע	שפל	סה"כ	שיא ביקוש
673.82	191.97	1,763.21	2,629.00	7.79
590.20 ₪	103.05 ₪	598.44 ₪	1,291.68 ₪	

סה"כ צריכה
סה"כ לתשלום

211.60 ₪	תשלום קבוע	
0.00 ₪	תשלום עבור גודל חיבור בKVA (0x0)	
1,535.91 ₪	סה"כ לתשלום	לא כולל מע"מ

התפלגות חיוב בש"ח לפי תעו"ז

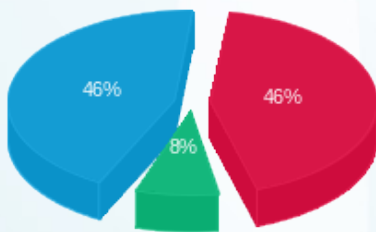

פסגה (590.20 ₪) 46%
גבע (103.05 ₪) 8%
שפל (598.44 ₪) 46%

הסטוריית צריכה בקוט"ש

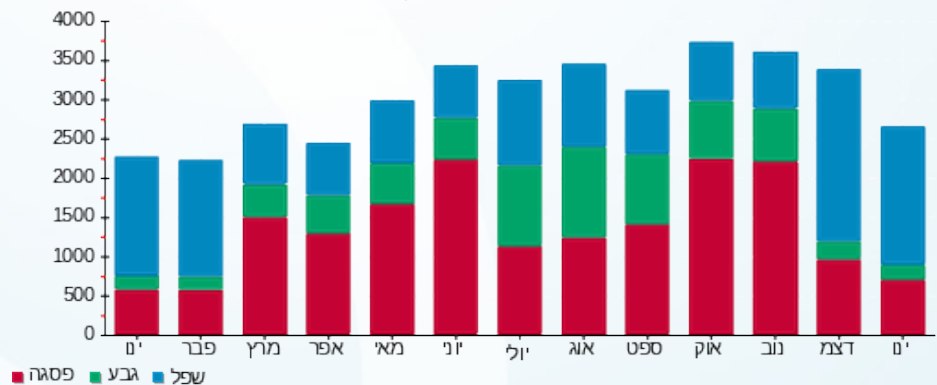

07/02/22

תאריך הפקדה:

שם דייר: קשת היפרטוי שותפות (טויס אר אס) (2020046)

31/01/22

תאריך קריאה נוכחית:

שם אתר: מרכז וייצמן איכילוב

01/01/22

תאריך קריאה קודמת:

לקוח/ה נכבד/ה, אנו מתכבדים להגיש את חישוב צריכת החשמל לתקופה 01/01/22 - 31/01/22:

קשת היפרטוי שותפות (טויס אר אס) (2020046) - 8 - 00022153 (0x0)

סוג תעריף	סוג צריכה	קריאה קודמת	קריאה נוכחית	סה"כ צריכה בקוט"ש	מחיר לקוט"ש בא"ג	סה"כ לתשלום
פרטי חשבון עבור תאריכים:						
777	פסגה	01/01/22	31/01/22	1,600.84	87.59	1,402.18 ₪
778	גבע	742,131.99	742,458.62	326.63	53.68	175.33 ₪
779	שפל	461,132.40	464,322.14	3,189.74	33.94	1,082.60 ₪

עבור גודל חיבור KVA

סה"כ לתשלום	הערה
עבור גודל חיבור KVA	32.63 ₪

סה"כ לדייר:

פסגה	גבע	שפל	סה"כ	שיא ביקוש
1,600.84	326.63	3,189.74	5,117.21	36.79
1,402.18 ₪	175.33 ₪	1,082.60 ₪	2,660.11 ₪	

סה"כ צריכה
סה"כ לתשלום

211.60 ₪	תשלום קבוע
0.00 ₪	תשלום עבור גודל חיבור בKVA (0x0)
2,904.34 ₪	סה"כ לתשלום
לא כולל מע"מ	

התפלגות חיוב בש"ח לפי תעו"ז

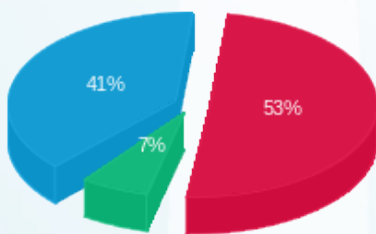

פסגה (1,402.18 ₪) 41%
גבע (175.33 ₪) 7%
שפל (1,082.60 ₪) 53%

הסטוריית צריכה בקוט"ש

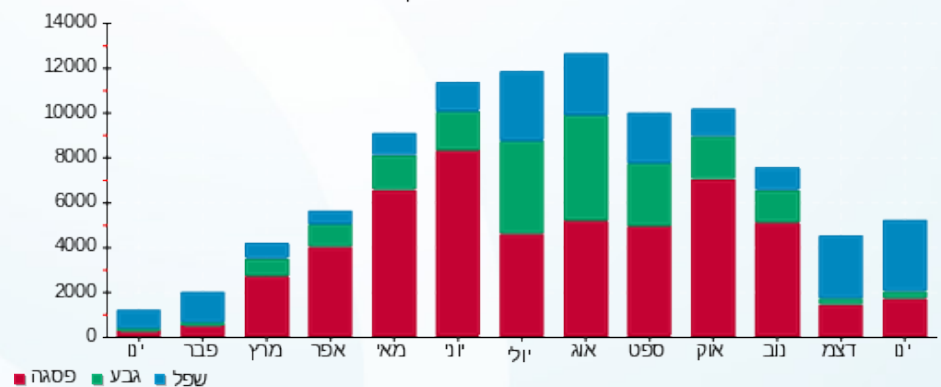



07/02/22 תאריך הפקה:
 31/01/22 תאריך קריאה נוכחית:
 01/01/22 תאריך קריאה קודמת:

שם דייר: ראשי מא מסחר ב. חיוני
שם אתר: מרכז וייצמן איכילוב

לקוח/ה נכבד/ה, אנו מתכבדים להגיש את חישוב צריכת החשמל לתקופה 01/01/22 - 31/01/22:

גו אקטיב בע"מ (גל העתיד) - 6 - (0x0)00022130

סוג תעריף	סוג צריכה	קריאה קודמת	קריאה נוכחית	סה"כ צריכה בקוט"ש	מחיר לקוט"ש בא"ג	סה"כ לתשלום
			31/01/22	01/01/22	פרטי חשבון עבור תאריכים:	
777	פסגה	1,614,412.27	1,618,105.68	-3,693.41	87.59	₪ -3,235.06
778	גבע	1,149,651.16	1,151,298.42	-1,647.26	53.68	₪ -884.25
779	שפל	1,639,626.82	1,648,648.60	-9,021.78	33.94	₪ -3,061.99

ראשי חיוני מ"א - 1 - (0x0)00022160

סוג תעריף	סוג צריכה	קריאה קודמת	קריאה נוכחית	סה"כ צריכה בקוט"ש	מחיר לקוט"ש בא"ג	סה"כ לתשלום
			31/01/22	01/01/22	פרטי חשבון עבור תאריכים:	
777	פסגה	4,826,043.29	4,835,811.46	-9,768.17	87.59	₪ -8,555.94
778	גבע	3,132,938.30	3,137,216.38	-4,278.07	53.68	₪ -2,296.47
779	שפל	4,937,434.25	4,968,418.15	-30,983.90	33.94	₪ -10,515.94

ראשי מ"א מסחר - 1 - (0x0)00022172

סוג תעריף	סוג צריכה	קריאה קודמת	קריאה נוכחית	סה"כ צריכה בקוט"ש	מחיר לקוט"ש בא"ג	סה"כ לתשלום
			31/01/22	01/01/22	פרטי חשבון עבור תאריכים:	
777	פסגה	18,295,368.00	18,324,024.19	28,656.19	87.59	₪ 25,099.96
778	גבע	12,030,437.50	12,041,718.21	11,280.70	53.68	₪ 6,055.48
779	שפל	12,870,705.54	12,940,279.36	69,573.82	33.94	₪ 23,613.36

עבור גודל חיבור KVA

סה"כ לתשלום	הערה
₪ 32.63	עבור גודל חיבור KVA

סה"כ לדייר:

פסגה	גבע	שפל	סה"כ	שיא ביקוש
15,194.62	5,355.37	29,568.14	50,118.12	283.78
₪ 13,308.96	₪ 2,874.76	₪ 10,035.43	₪ 26,219.15	

סה"כ צריכה
 סה"כ לתשלום

₪ 211.60	תשלום קבוע
----------	-------------------





0.00 ₪	תשלום עבור גודל חיבור בKVA (0x0)	
26,463.38 ₪	סה"כ לתשלום	לא כולל מע"מ





07/02/22

תאריך הפקדה:

שם דייר: רגליים בע"מ (2020047)

31/01/22

תאריך קריאה נוכחית:

שם אתר: מרכז וייצמן איכילוב

01/01/22

תאריך קריאה קודמת:

לקוח/ה נכבד/ה, אנו מתכבדים להגיש את חישוב צריכת החשמל לתקופה 01/01/22 - 31/01/22:

רגליים בע"מ (2020047) - 3 - (0x0)00022130

סה"כ לתשלום	מחיר לקוט"ש בא"ג	סה"כ צריכה בקוט"ש	קריאה נוכחית	קריאה קודמת	סוג צריכה	סוג תעריף
			31/01/22	01/01/22	פרטי חשבון עבור תאריכים:	
130.89 ₪	87.59	149.43	139,595.12	139,445.68	פסגה	777
4.78 ₪	53.68	8.91	51,011.82	51,002.91	גבע	778
120.18 ₪	33.94	354.09	51,210.21	50,856.12	שפל	779

עבור גודל חיבור KVA

סה"כ לתשלום	הערה
32.63 ₪	עבור גודל חיבור KVA

סה"כ לדייר:

שיא ביקוש	סה"כ	שפל	גבע	פסגה	סה"כ צריכה
4.38	512.44	354.09	8.91	149.43	סה"כ לתשלום
	255.85 ₪	120.18 ₪	4.78 ₪	130.89 ₪	

211.60 ₪	תשלום קבוע	
0.00 ₪	תשלום עבור גודל חיבור בKVA (0x0)	
500.08 ₪	סה"כ לתשלום	לא כולל מע"מ

התפלגות חיוב בש"ח לפי תעו"ז

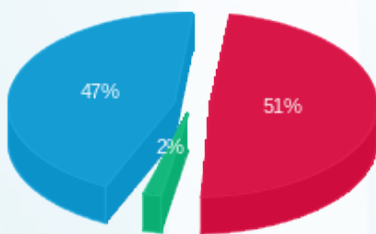

פסגה (130.89 ₪) 47%
גבע (4.78 ₪) 2%
שפל (120.18 ₪) 51%

הסטוריית צריכה בקוט"ש

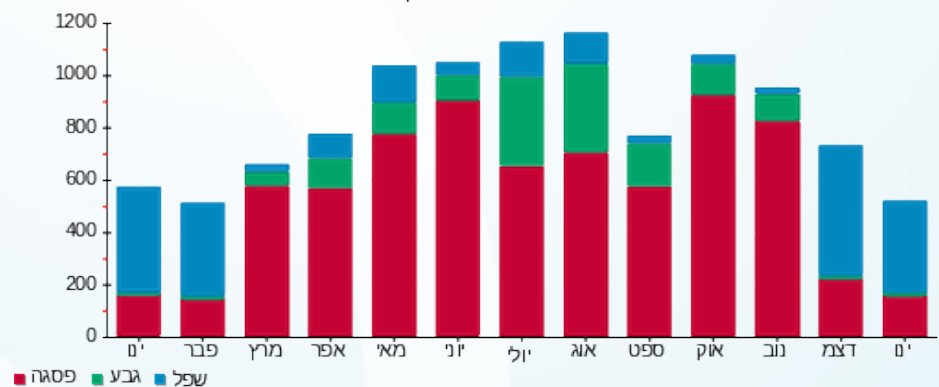

07/02/22

תאריך הפקה:

שם דייר: רפואי יזמות אסיה בע"מ (צ'וקה) (2020172)
שם אתר: מרכז וייצמן איכילוב

31/01/22

תאריך קריאה נוכחי:

01/01/22

תאריך קריאה קודמת:

לקוח/ה נכבד/ה, אנו מתכבדים להגיש את חישוב צריכת החשמל לתקופה 01/01/22 - 31/01/22:

רפואי יזמות אסיה בע"מ (צ'וקה) (2020172) - 5 - 00022130 (0x0)

סוג תעריף	סוג צריכה	קריאה קודמת	קריאה נוכחית	סה"כ צריכה בקוט"ש	מחיר לקוט"ש בא"ג	סה"כ לתשלום
פרטי חשבון עבור תאריכים:						
777	פסגה	01/01/22	31/01/22	1,239.25	87.59	1,085.45 ₪
778	גבע	339,092.84	339,367.42	274.58	53.68	147.40 ₪
779	שפל	400,864.67	404,082.92	3,218.25	33.94	1,092.27 ₪

עבור גודל חיבור KVA

סוג תעריף	הערה	סה"כ לתשלום
עבור גודל חיבור KVA		32.63 ₪

סה"כ לדייר:

שיא ביקוש	סה"כ	שפל	גבע	פסגה	סה"כ צריכה
16.44	4,732.08	3,218.25	274.58	1,239.25	סה"כ לתשלום
	2,325.13 ₪	1,092.27 ₪	147.40 ₪	1,085.45 ₪	

211.60 ₪	תשלום קבוע	
0.00 ₪	תשלום עבור גודל חיבור בKVA (0x0)	
2,569.36 ₪	סה"כ לתשלום	לא כולל מע"מ

התפלגות חיוב בש"ח לפי תעו"ז

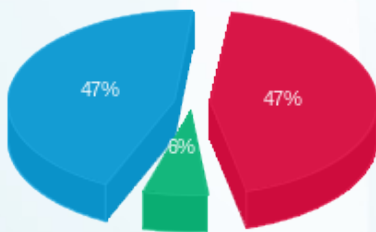

פסגה (1,085.45 ₪)
גבע (147.40 ₪)
שפל (1,092.27 ₪)

הסטוריית צריכה בקוט"ש

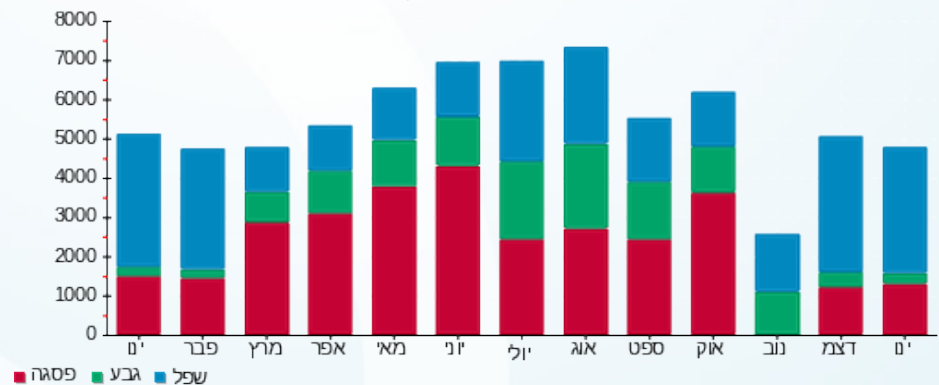



07/02/22

תאריך הפקה:

שם דייר: שופרסל בע"מ (2020049)

31/01/22

תאריך קריאה נוכחית:

שם אתר: מרכז וייצמן איכילוב

01/01/22

תאריך קריאה קודמת:

לקוח/ה נכבד/ה, אנו מתכבדים להגיש את חישוב צריכת החשמל לתקופה 01/01/22 - 31/01/22:

שופרסל בע"מ (2020049) - 1 - 00022132 (0x0)

סוג תעריף	סוג צריכה	קריאה קודמת	קריאה נוכחית	סה"כ צריכה בקוט"ש	מחיר לקוט"ש בא"ג	סה"כ לתשלום
פרטי חשבון עבור תאריכים:						
		01/01/22	31/01/22			
777	פסגה	1,253,000.46	1,267,528.66	14,528.20	87.59	12,725.25 ₪
778	גבע	6,453,551.06	6,460,910.24	7,359.18	53.68	3,950.41 ₪
779	שפל	419,313.83	465,978.16	46,664.33	33.94	15,837.87 ₪

עבור גודל חיבור KVA

סוג תעריף	הערה	סה"כ לתשלום
עבור גודל חיבור KVA		32.63 ₪

סה"כ לדייר:

שיא ביקוש	סה"כ	שפל	גבע	פסגה	סה"כ צריכה
186.78	68,551.70	46,664.33	7,359.18	14,528.20	סה"כ לתשלום
	32,513.53 ₪	15,837.87 ₪	3,950.41 ₪	12,725.25 ₪	

211.60 ₪	תשלום קבוע	
0.00 ₪	תשלום עבור גודל חיבור בKVA (0x0)	
32,757.76 ₪	סה"כ לתשלום	לא כולל מע"מ

התפלגות חיוב בש"ח לפי תעו"ז

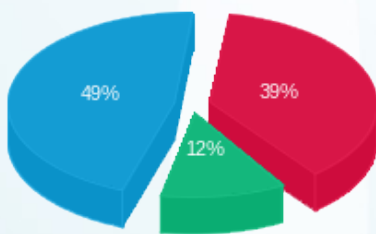

פסגה (12,725.25 ₪) 49%
 גבע (3,950.41 ₪) 39%
 שפל (15,837.87 ₪) 12%

הסטוריית צריכה בקוט"ש

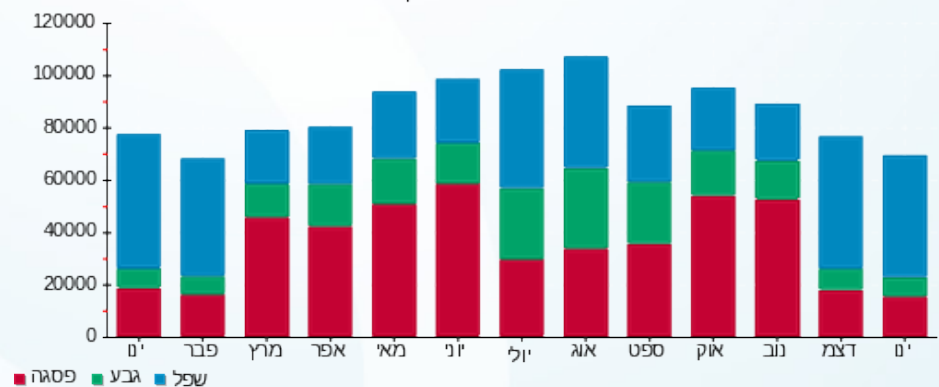



07/02/22

תאריך הפקה:

שם דייר: שוקו ספורטור בע"מ (202138 s.wear)
שם אתר: מרכז וייצמן איכילוב

31/01/22

תאריך קריאה נוכחית:

01/01/22

תאריך קריאה קודמת:

לקוח/ה נכבד/ה, אנו מתכבדים להגיש את חישוב צריכת החשמל לתקופה 01/01/22 - 31/01/22:

שוקו ספורטור בע"מ 2 - (0x0)00025502 - s.wear (202138)

סוג תעריף	סוג צריכה	קריאה קודמת	קריאה נוכחית	סה"כ צריכה בקוט"ש	מחיר לקוט"ש בא"ג	סה"כ לתשלום
פרטי חשבון עבור תאריכים:						
777	פסגה	01/01/22	31/01/22	257.97	87.59	225.95 ₪
778	גבע	30,367.63	30,394.32	26.69	53.68	14.33 ₪
779	שפל	37,634.26	38,172.97	538.71	33.94	182.84 ₪

עבור גודל חיבור KVA

סוג תעריף	הערה	סה"כ לתשלום
עבור גודל חיבור KVA		32.63 ₪

סה"כ לדייר:

פסגה	גבע	שפל	סה"כ	שיא ביקוש
257.97	26.69	538.71	823.37	5.39
225.95 ₪	14.33 ₪	182.84 ₪	423.12 ₪	

סה"כ צריכה
סה"כ לתשלום

211.60 ₪	תשלום קבוע	
0.00 ₪	תשלום עבור גודל חיבור בKVA (0x0)	
667.35 ₪	סה"כ לתשלום	לא כולל מע"מ

התפלגות חיוב בש"ח לפי תעו"ז

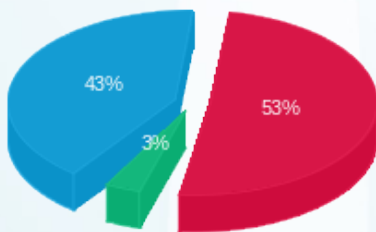

פסגה (225.95 ₪) 53%
גבע (14.33 ₪) 3%
שפל (182.84 ₪) 43%

הסטוריית צריכה בקוט"ש

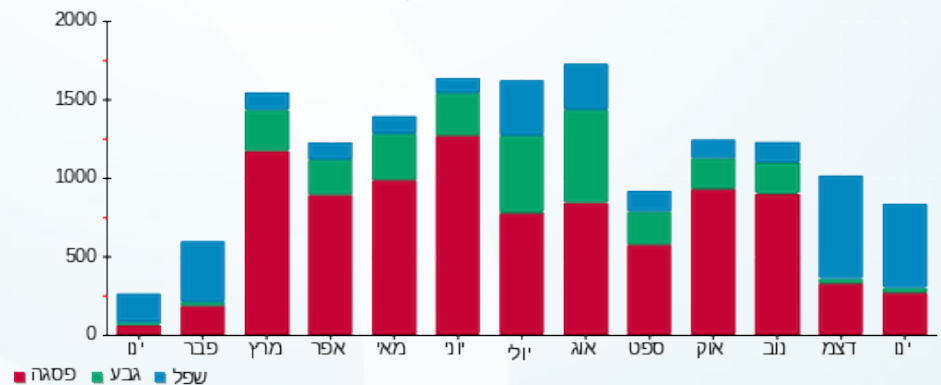



07/02/22

תאריך הפקה:

שם דייר: שחר אביגד (חנות בגדים) (2020184)

31/01/22

תאריך קריאה נוכחית:

שם אתר: מרכז וייצמן איכילוב

01/01/22

תאריך קריאה קודמת:

לקוח/ה נכבד/ה, אנו מתכבדים להגיש את חישוב צריכת החשמל לתקופה 01/01/22 - 31/01/22:

שחר אביגד (חנות בגדים) (2020184) - 5 - (0x0)00022132

סה"כ לתשלום	מחיר לקוט"ש בא"ג	סה"כ צריכה בקוט"ש	קריאה נוכחית	קריאה קודמת	סוג צריכה	סוג תעריף
			31/01/22	01/01/22	פרטי חשבון עבור תאריכים:	
₪ 51.51	87.59	58.81	29,505.28	29,446.47	פסגה	777
₪ 3.79	53.68	7.06	16,243.92	16,236.86	גבע	778
₪ 44.27	33.94	130.43	8,021.94	7,891.51	שפל	779

עבור גודל חיבור KVA

סה"כ לתשלום	הערה
₪ 32.63	עבור גודל חיבור KVA

סה"כ לדייר:

שיא ביקוש	סה"כ	שפל	גבע	פסגה	סה"כ צריכה
0.54	196.30	130.43	7.06	58.81	סה"כ לתשלום
	₪ 99.57	₪ 44.27	₪ 3.79	₪ 51.51	

₪ 211.60	תשלום קבוע	
₪ 0.00	תשלום עבור גודל חיבור בKVA (0x0)	
₪ 343.80	סה"כ לתשלום	לא כולל מע"מ

התפלגות חיוב בש"ח לפי תעו"ז

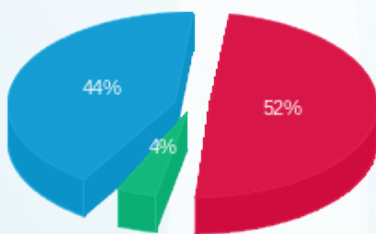

פסגה (₪ 51.51) ■
גבע (₪ 3.79) ■
שפל (₪ 44.27) ■

הסטוריית צריכה בקוט"ש

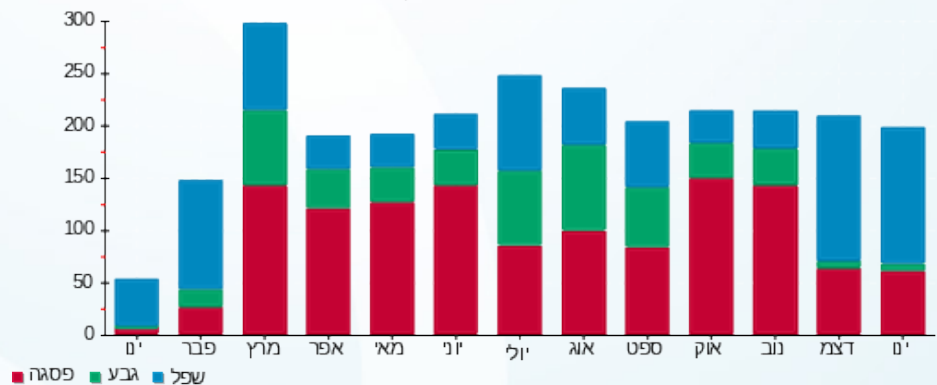

07/02/22 תאריך הפקה:
 31/01/22 תאריך קריאה נוכחית:
 01/01/22 תאריך קריאה קודמת:

שם דייר: שחר אביגד (חנות פרחים) (2020184)
 שם אתר: מרכז וייצמן איכילוב

לקוח/ה נכבד/ה, אנו מתכבדים להגיש את חישוב צריכת החשמל לתקופה 01/01/22 - 31/01/22:

שחר אביגד (חנות פרחים) (2020184) - 8 - 00022132 (0x0)

סוג תעריף	סוג צריכה	קריאה קודמת	קריאה נוכחית	סה"כ צריכה בקוט"ש	מחיר לקוט"ש בא"ג	סה"כ לתשלום
פרטי חשבון עבור תאריכים:						
777	פסגה	01/01/22	31/01/22	156.12	87.59	136.74 ₪
778	גבע	53,978.37	54,006.49	28.12	53.68	15.10 ₪
779	שפל	36,676.17	37,018.38	342.21	33.94	116.15 ₪

עבור גודל חיבור KVA

סוג תשלום	הערה
עבור גודל חיבור KVA	סה"כ לתשלום 32.63 ₪

סה"כ לדייר:

פסגה	גבע	שפל	שיא ביקוש
156.12	28.12	342.21	3.23
סה"כ צריכה	סה"כ לתשלום	סה"כ לתשלום	סה"כ לתשלום
136.74 ₪	15.10 ₪	116.15 ₪	267.99 ₪

211.60 ₪	תשלום קבוע
0.00 ₪	תשלום עבור גודל חיבור בKVA (0x0)
512.22 ₪	סה"כ לתשלום
לא כולל מע"מ	

התפלגות חיוב בש"ח לפי תעו"ז

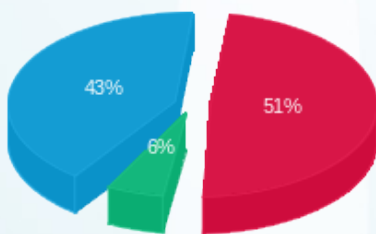

פסגה (136.74 ₪) 51%
 גבע (15.10 ₪) 6%
 שפל (116.15 ₪) 43%

הסטוריית צריכה בקוט"ש

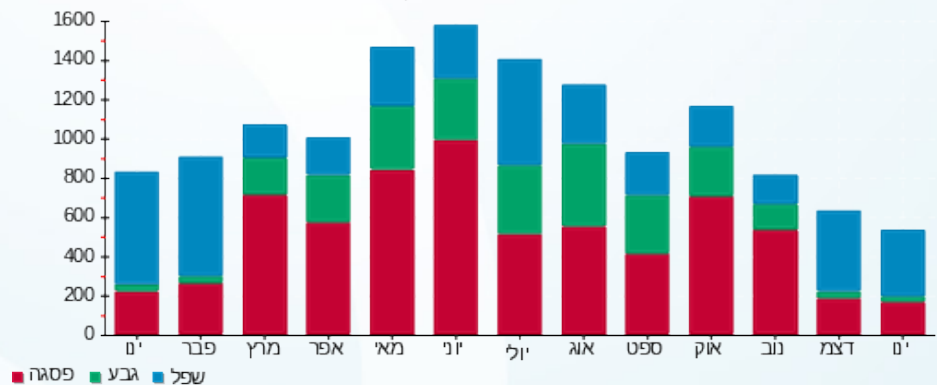



07/02/22

תאריך הפקה:

שם דייר: שילב (2020077)

31/01/22

תאריך קריאה נוכחית:

שם אתר: מרכז וייצמן איכילוב

01/01/22

תאריך קריאה קודמת:

לקוח/ה נכבד/ה, אנו מתכבדים להגיש את חישוב צריכת החשמל לתקופה 01/01/22 - 31/01/22:

שילב (2020077) - 4 - 00025502 (0x0)

סוג תעריף	סוג צריכה	קריאה קודמת	קריאה נוכחית	סה"כ צריכה בקוט"ש	מחיר לקוט"ש בא"ג	סה"כ לתשלום
פרטי חשבון עבור תאריכים:						
777	פסגה	01/01/22	31/01/22	589.97	87.59	516.75 ₪
778	גבע	127,351.75	127,405.24	53.49	53.68	28.71 ₪
779	שפל	96,516.08	98,090.70	1,574.61	33.94	534.42 ₪

עבור גודל חיבור KVA

סוג תעריף	הערה	סה"כ לתשלום
עבור גודל חיבור KVA		32.63 ₪

סה"כ לדייר:

שיא ביקוש	סה"כ	שפל	גבע	פסגה	סה"כ צריכה
14.84	2,218.07	1,574.61	53.49	589.97	סה"כ לתשלום
	1,079.89 ₪	534.42 ₪	28.71 ₪	516.75 ₪	

211.60 ₪	תשלום קבוע	
0.00 ₪	תשלום עבור גודל חיבור בKVA (0x0)	
1,324.12 ₪	סה"כ לתשלום	לא כולל מע"מ

התפלגות חיוב בש"ח לפי תעו"ז

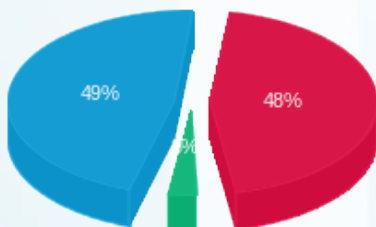

פסגה (516.75 ₪) 49%
גבע (28.71 ₪) 3%
שפל (534.42 ₪) 48%

הסטוריית צריכה בקוט"ש

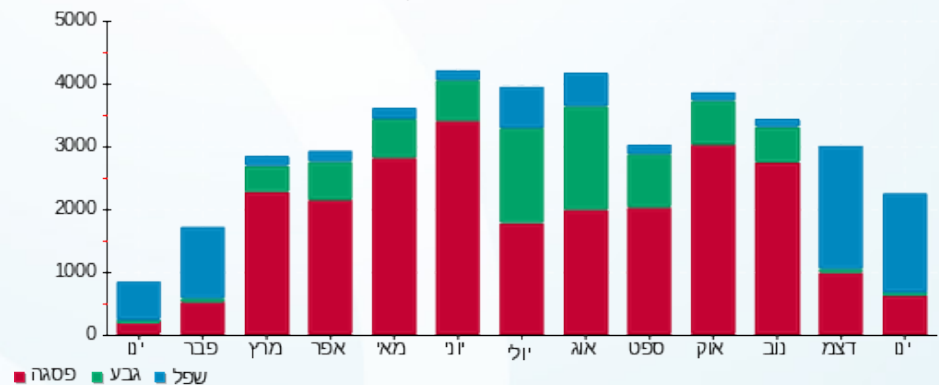



07/02/22

תאריך הפקדה:

שם דייר: שרה לוי בוטיק בע"מ (2020193)

31/01/22

תאריך קריאה נוכחית:

שם אתר: מרכז וייצמן איכילוב

01/01/22

תאריך קריאה קודמת:

לקוח/ה נכבד/ה, אנו מתכבדים להגיש את חישוב צריכת החשמל לתקופה 01/01/22 - 31/01/22:

שרה לוי בוטיק בע"מ (2020193) - 4 - 00022153 (0x0)

סוג תעריף	סוג צריכה	קריאה קודמת	קריאה נוכחית	סה"כ צריכה בקוט"ש	מחיר לקוט"ש בא"ג	סה"כ לתשלום
פרטי חשבון עבור תאריכים:						
777	פסגה	01/01/22	31/01/22	245.01	87.59	214.61 ₪
778	גבע	57,010.76	57,045.96	35.20	53.68	18.89 ₪
779	שפל	54,447.74	55,078.51	630.77	33.94	214.08 ₪

עבור גודל חיבור KVA

סוג תעריף	הערה	סה"כ לתשלום
עבור גודל חיבור KVA		32.63 ₪

סה"כ לדייר:

פסגה	גבע	שפל	סה"כ	שיא ביקוש
245.01	35.20	630.77	910.98	5.54
214.61 ₪	18.89 ₪	214.08 ₪	447.58 ₪	

סה"כ צריכה
סה"כ לתשלום

211.60 ₪	תשלום קבוע	
0.00 ₪	תשלום עבור גודל חיבור בKVA (0x0)	
691.81 ₪	סה"כ לתשלום	לא כולל מע"מ

התפלגות חיוב בש"ח לפי תעו"ז

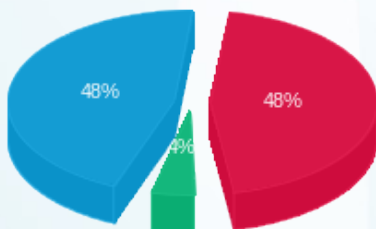

פסגה (214.61 ₪) 48%
גבע (18.89 ₪) 4%
שפל (214.08 ₪) 48%

הסטוריית צריכה בקוט"ש

