

07/02/22 תאריך הפקה:
 31/01/22 תאריך קריאה נוכחית:
 01/01/22 תאריך קריאה קודמת:

שם דייר: איבוגין - שלב ג - 318
 שם אתר: פארק תעשיות רחובות

לקוח/ה נכבד/ה, אנו מתכבדים להגיש את חישוב צריכת החשמל לתקופה 01/01/22 - 31/01/22:

שלב ג - אבוגין 318 - 1 - 00023369 (3x250)

סוג תעריף	סוג צריכה	קריאה קודמת	קריאה נוכחית	סה"כ צריכה בקוט"ש	מחיר לקוט"ש בא"ג	סה"כ לתשלום
		01/01/22	31/01/22	פרטי חשבון עבור תאריכים:		
777	פסגה	2,352,841.57	2,359,109.73	6,268.16	87.59	5,490.28 ₪
778	גבע	1,143,232.70	1,145,923.02	2,690.32	53.68	1,444.16 ₪
779	שפל	2,660,693.46	2,684,245.85	23,552.40	33.94	7,993.68 ₪

סה"כ לדייר:

פסגה	גבע	שפל	סה"כ	שיא ביקוש
6,268.16	2,690.32	23,552.40	32,510.87	78.63
5,490.28 ₪	1,444.16 ₪	7,993.68 ₪	14,928.12 ₪	

סה"כ צריכה
 סה"כ לתשלום

211.60 ₪	תשלום קבוע	
47.18 ₪	תשלום עבור גודל חיבור בKVA (3x250)	
15,186.90 ₪	סה"כ לתשלום	לא כולל מע"מ

התפלגות חיוב בש"ח לפי תע"ז

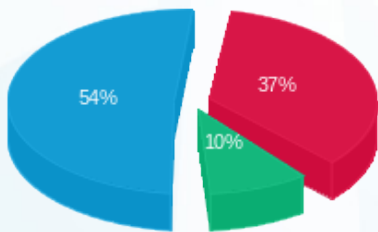

■ פסגה (5,490.28 ₪)
 ■ גבע (1,444.16 ₪)
 ■ שפל (7,993.68 ₪)

הסטוריית צריכה בקוט"ש

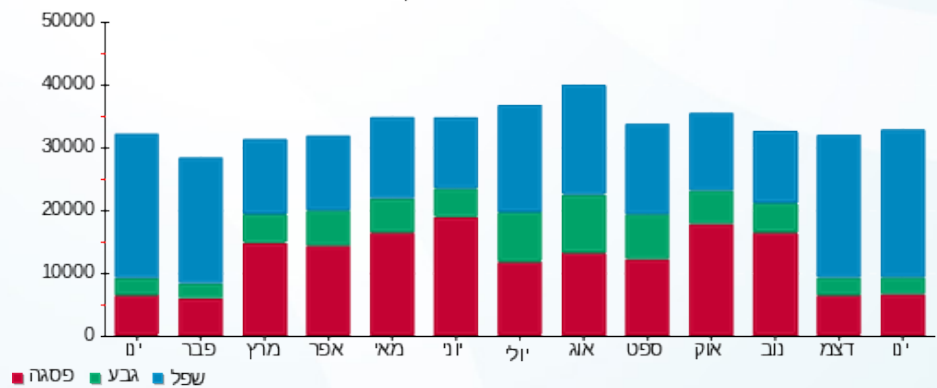



07/02/22 תאריך הפקדה:
 31/01/22 תאריך קריאה נוכחית:
 01/01/22 תאריך קריאה קודמת:

שם דייר: איבוגין - שלב ג - צילר קומה ג מזרח
 שם אתר: פארק תעשיות רחובות

לקוח/ה נכבד/ה, אנו מתכבדים להגיש את חישוב צריכת החשמל לתקופה 01/01/22 - 31/01/22:

שלב ג - איבוגין צילר קומה ג מזרח - 8 - 00023679 (3x630)

סוג תעריף	סוג צריכה	קריאה קודמת	קריאה נוכחית	סה"כ צריכה בקוט"ש	מחיר לקוט"ש בא"ג	סה"כ לתשלום
		01/01/22	31/01/22			
777	פסגה	910,288.99	911,609.49	1,320.50	87.59	1,156.63 ₪
778	גבע	591,500.59	592,034.72	534.13	53.68	286.72 ₪
779	שפל	1,128,092.20	1,132,628.81	4,536.61	33.94	1,539.73 ₪

סה"כ לדייר:

פסגה	גבע	שפל	סה"כ	שיא ביקוש
1,320.50	534.13	4,536.61	6,391.25	29.62
1,156.63 ₪	286.72 ₪	1,539.73 ₪	2,983.08 ₪	

סה"כ צריכה
 סה"כ לתשלום

211.60 ₪	תשלום קבוע	
118.88 ₪	תשלום עבור גודל חיבור ב KVA (3x630)	
3,313.56 ₪	סה"כ לתשלום	לא כולל מע"מ

התפלגות חיוב בש"ח לפי תעו"ז

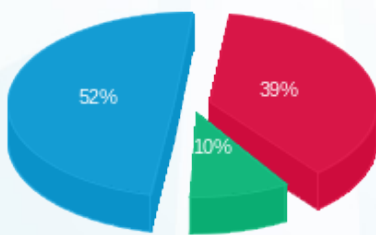

■ פסגה (1,156.63 ₪)
 ■ גבע (286.72 ₪)
 ■ שפל (1,539.73 ₪)

הסטוריית צריכה בקוט"ש

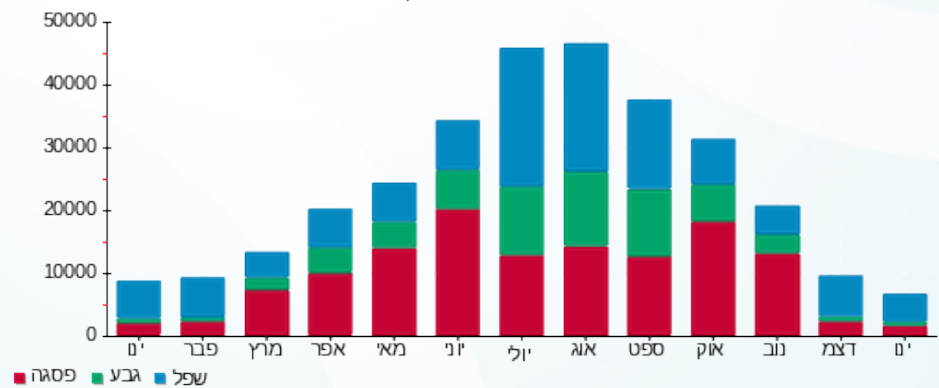



07/02/22 תאריך הפקה:
 31/01/22 תאריך קריאה נוכחית:
 01/01/22 תאריך קריאה קודמת:

שם דייר: איבוגין - שלב ג - קומה א 140
 שם אתר: פארק תעשיות רחובות

לקוח/ה נכבד/ה, אנו מתכבדים להגיש את חישוב צריכת החשמל לתקופה 01/01/22 - 31/01/22:

שלב ג - איבוגין קומה א 140 - 7 - 00023679 (3x630)

סוג תעריף	סוג צריכה	קריאה קודמת	קריאה נוכחית	סה"כ צריכה בקוט"ש	מחיר לקוט"ש בא"ג	סה"כ לתשלום
		01/01/22	31/01/22			
777	פסגה	2,924,216.89	2,933,669.90	9,453.01	87.59	8,279.89 ₪
778	גבע	2,395,175.15	2,399,837.44	4,662.29	53.68	2,502.72 ₪
779	שפל	4,153,894.19	4,189,651.24	35,757.04	33.94	12,135.94 ₪

סה"כ לדייר:

פסגה	גבע	שפל	סה"כ	שיא ביקוש
9,453.01	4,662.29	35,757.04	49,872.34	82.61
8,279.89 ₪	2,502.72 ₪	12,135.94 ₪	22,918.55 ₪	

סה"כ צריכה
 סה"כ לתשלום

211.60 ₪	תשלום קבוע	
118.88 ₪	תשלום עבור גודל חיבור ב KVA (3x630)	
23,249.03 ₪	סה"כ לתשלום	לא כולל מע"מ

התפלגות חיוב בש"ח לפי תע"ז

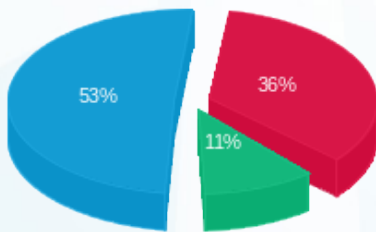

פסגה (8,279.89 ₪) 53%
 גבע (2,502.72 ₪) 11%
 שפל (12,135.94 ₪) 36%

הסטוריית צריכה בקוט"ש

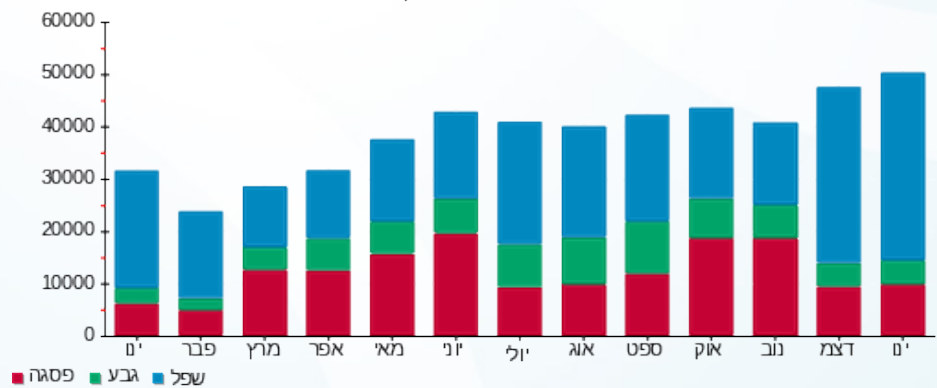



07/02/22 תאריך הפקה:
 31/01/22 תאריך קריאה נוכחית:
 01/01/22 תאריך קריאה קודמת:

שם דייר: איבוגין - שלב ג - קומה ג מזרח קבוצה
שם אתר: פארק תעשיות רחובות

לקוח/ה נכבד/ה, אנו מתכבדים להגיש את חישוב צריכת החשמל לתקופה 01/01/22 - 31/01/22:

רק למאזן שלב ג - איבוגין קומה ג מזרח 314 - 2 - 00023679 (3x1000)

סוג תעריף	סוג צריכה	קריאה קודמת	קריאה נוכחית	סה"כ צריכה בקוט"ש	מחיר לקוט"ש בא"ג	סה"כ לתשלום
		01/01/22	31/01/22	פרטי חשבון עבור תאריכים:		
777	פסגה	4,793,361.70	4,807,983.42	14,621.72	87.59	12,807.16 ₪
778	גבע	4,100,221.48	4,106,575.24	6,353.76	53.68	3,410.70 ₪
779	שפל	6,968,065.20	7,016,094.28	48,029.08	33.94	16,301.07 ₪

שלב ג - איבוגין צילר קומה ג מזרח - 8 - 00023679 (3x630)

סוג תעריף	סוג צריכה	קריאה קודמת	קריאה נוכחית	סה"כ צריכה בקוט"ש	מחיר לקוט"ש בא"ג	סה"כ לתשלום
		01/01/22	31/01/22	פרטי חשבון עבור תאריכים:		
777	פסגה	910,288.99	911,609.49	-1,320.50	87.59	-1,156.63 ₪
778	גבע	591,500.59	592,034.72	-534.13	53.68	-286.72 ₪
779	שפל	1,128,092.20	1,132,628.81	-4,536.61	33.94	-1,539.73 ₪

סה"כ לדייר:

פסגה	גבע	שפל	סה"כ	שיא ביקוש
13,301.22	5,819.63	43,492.47	62,613.31	156.44
11,650.54 ₪	3,123.98 ₪	14,761.34 ₪	29,535.86 ₪	

סה"כ צריכה

סה"כ לתשלום

211.60 ₪	תשלום קבוע	
69.82 ₪	תשלום עבור גודל חיבור בKVA (3x370)	
29,817.27 ₪	סה"כ לתשלום	לא כולל מע"מ





07/02/22 תאריך הפקה:
 31/01/22 תאריך קריאה נוכחית:
 01/01/22 תאריך קריאה קודמת:

שם דייר: גיל גימורים
 שם אתר: פארק תעשיות רחובות

לקוח/ה נכבד/ה, אנו מתכבדים להגיש את חישוב צריכת החשמל לתקופה 01/01/22 - 31/01/22:

גיל גימורים - 1 - 16048040(3x160)

סוג תעריף	סוג צריכה	קריאה קודמת	קריאה נוכחית	סה"כ צריכה בקוט"ש	מחיר לקוט"ש בא"ג	סה"כ לתשלום
פרטי חשבון עבור תאריכים:						
777	פסגה	01/01/22	31/01/22	458.00	87.59	401.16 ₪
778	גבע	25,001.10	25,475.90	474.80	53.68	254.87 ₪
779	שפל	59,213.10	61,781.90	2,568.80	33.94	871.85 ₪

סה"כ לדייר:

פסגה	גבע	שפל	סה"כ	שיא ביקוש
458.00	474.80	2,568.80	3,501.60	16.65
401.16 ₪	254.87 ₪	871.85 ₪	1,527.89 ₪	

סה"כ צריכה
 סה"כ לתשלום

211.60 ₪	תשלום קבוע	
30.19 ₪	תשלום עבור גודל חיבור בKVA (3x160)	
1,769.68 ₪	סה"כ לתשלום	לא כולל מע"מ

התפלגות חיוב בש"ח לפי תע"ז

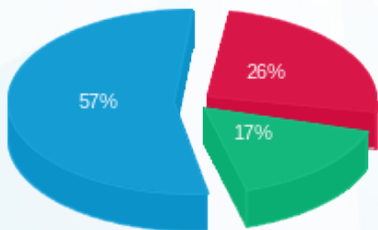

■ פסגה (401.16 ₪)
 ■ גבע (254.87 ₪)
 ■ שפל (871.85 ₪)

הסטוריית צריכה בקוט"ש

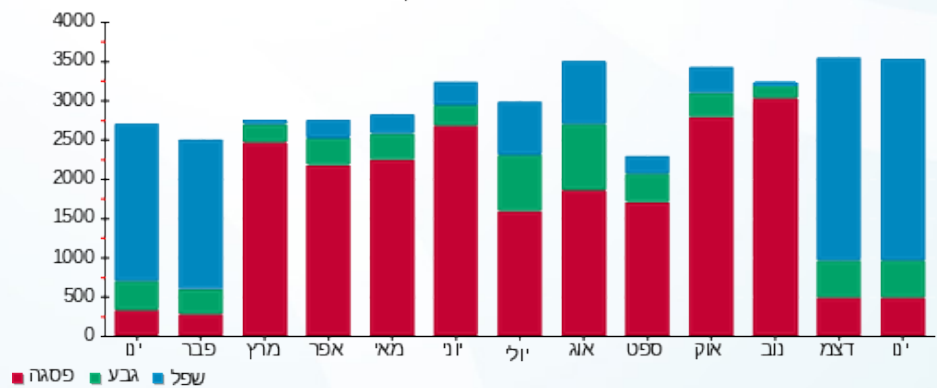



07/02/22

תאריך הפקה:

שם דייר: גיל גימורים - שלב ג
שם אתר: פארק תעשיות רחובות

31/01/22

תאריך קריאה נוכחית:

01/01/22

תאריך קריאה קודמת:

לקוח/ה נכבד/ה, אנו מתכבדים להגיש את חישוב צריכת החשמל לתקופה 01/01/22 - 31/01/22:

שלב ג - גיל גימורים - 1 - 00023931(3x250)

סוג תעריף	סוג צריכה	קריאה קודמת	קריאה נוכחית	סה"כ צריכה בקוט"ש	מחיר לקוט"ש בא"ג	סה"כ לתשלום
פרטי חשבון עבור תאריכים:						
777	פסגה	01/01/22	31/01/22	380.89	87.59	333.62 ₪
778	גבע	48,170.12	48,911.32	741.20	53.68	397.88 ₪
779	שפל	127,958.60	131,882.34	3,923.74	33.94	1,331.72 ₪

סה"כ לדייר:

פסגה	גבע	שפל	סה"כ	שיא ביקוש
380.89	741.20	3,923.74	5,045.83	38.81
333.62 ₪	397.88 ₪	1,331.72 ₪	2,063.22 ₪	

סה"כ צריכה

סה"כ לתשלום

0.00 ₪	תשלום קבוע	
47.18 ₪	תשלום עבור גודל חיבור ב KVA (3x250)	
2,110.39 ₪	סה"כ לתשלום	לא כולל מע"מ

התפלגות חיוב בש"ח לפי תע"ז

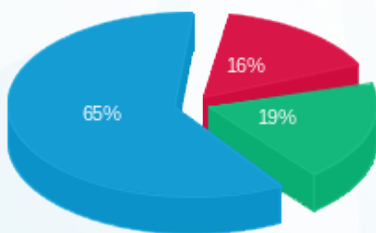

■ פסגה (333.62 ₪)
■ גבע (397.88 ₪)
■ שפל (1,331.72 ₪)

הסטוריית צריכה בקוט"ש

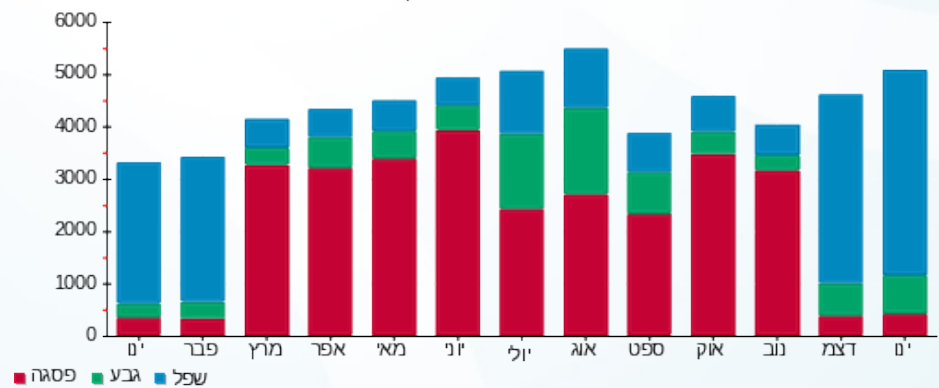



07/02/22 תאריך הפקדה:
 31/01/22 תאריך קריאה נוכחית:
 01/01/22 תאריך קריאה קודמת:

שם דייר: גיל גימורים 1 - שלב ג
 שם אתר: פארק תעשיות רחובות

לקוח/ה נכבד/ה, אנו מתכבדים להגיש את חישוב צריכת החשמל לתקופה 01/01/22 - 31/01/22:

שלב ג - גיל גימורים 1 - 7 - 00023931 (3x630)

סוג תעריף	סוג צריכה	קריאה קודמת	קריאה נוכחית	סה"כ צריכה בקוט"ש	מחיר לקוט"ש בא"ג	סה"כ לתשלום
פרטי חשבון עבור תאריכים:						
777	פסגה	01/01/22	31/01/22	2,450.26	87.59	2,146.18 ₪
778	גבע	480,941.82	485,587.58	4,645.76	53.68	2,493.85 ₪
779	שפל	1,434,839.14	1,462,202.78	27,363.64	33.94	9,287.22 ₪

סה"כ לדייר:

פסגה	גבע	שפל	סה"כ	שיא ביקוש
2,450.26	4,645.76	27,363.64	34,459.66	189.23
2,146.18 ₪	2,493.85 ₪	9,287.22 ₪	13,927.25 ₪	

סה"כ צריכה
 סה"כ לתשלום

0.00 ₪	תשלום קבוע	
118.88 ₪	תשלום עבור גודל חיבור בKVA (3x630)	
14,046.13 ₪	סה"כ לתשלום	לא כולל מע"מ

התפלגות חיוב בש"ח לפי תע"ז

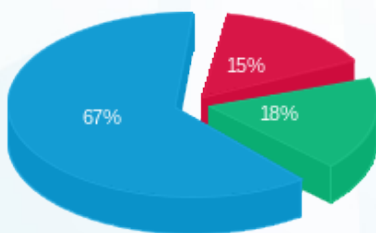

- פסגה (2,146.18 ₪) 67%
- גבע (2,493.85 ₪) 18%
- שפל (9,287.22 ₪) 15%

הסטוריית צריכה בקוט"ש

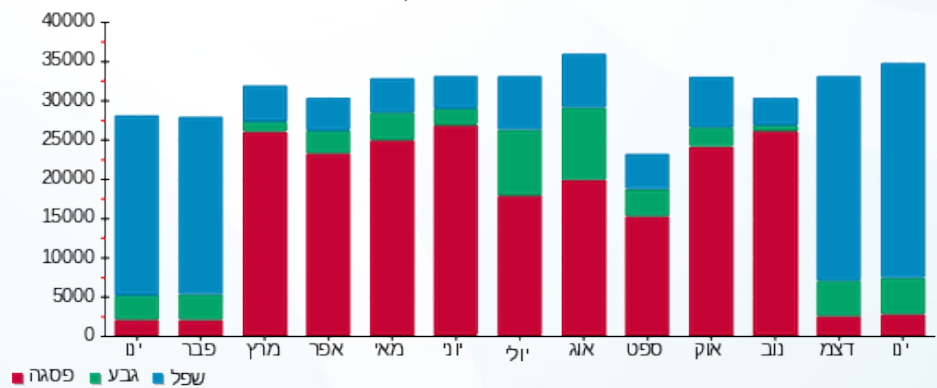



07/02/22

תאריך הפקדה:

שם דייר: החרט - שלב ב

31/01/22

תאריך קריאה נוכחית:

שם אתר: פארק תעשיות רחובות

01/01/22

תאריך קריאה קודמת:

לקוח/ה נכבד/ה, אנו מתכבדים להגיש את חישוב צריכת החשמל לתקופה 01/01/22 - 31/01/22:

שלב ב - החרט - 1 - 00015059 (3x400)

סוג תעריף	סוג צריכה	קריאה קודמת	קריאה נוכחית	סה"כ צריכה בקוט"ש	מחיר לקוט"ש בא"ג	סה"כ לתשלום
פרטי חשבון עבור תאריכים:						
		01/01/22	31/01/22			
777	פסגה	1,357,439.26	1,365,137.74	7,698.48	87.59	6,743.10 ₪
778	גבע	349,273.84	351,525.57	2,251.73	53.68	1,208.73 ₪
779	שפל	836,476.18	860,091.12	23,614.93	33.94	8,014.91 ₪

סה"כ לדייר:

פסגה	גבע	שפל	סה"כ	שיא ביקוש
7,698.48	2,251.73	23,614.93	33,565.14	94.90
6,743.10 ₪	1,208.73 ₪	8,014.91 ₪	15,966.73 ₪	

סה"כ צריכה

סה"כ לתשלום

211.60 ₪	תשלום קבוע	
75.48 ₪	תשלום עבור גודל חיבור בKVA (3x400)	
16,253.81 ₪	סה"כ לתשלום	לא כולל מע"מ

התפלגות חיוב בש"ח לפי תע"ז

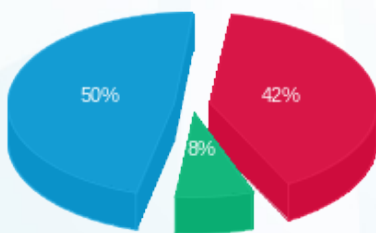

- פסגה (6,743.10 ₪) - 50%
- גבע (1,208.73 ₪) - 8%
- שפל (8,014.91 ₪) - 42%

הסטוריית צריכה בקוט"ש

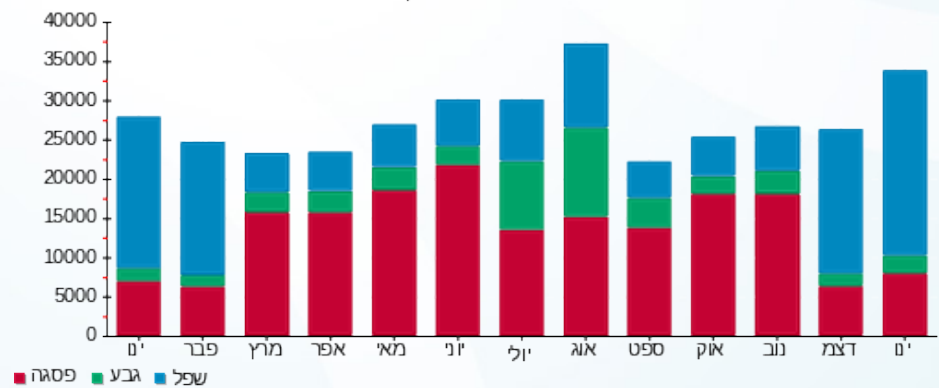



07/02/22

תאריך הפקדה:

31/01/22

תאריך קריאה נוכחית:

01/01/22

תאריך קריאה קודמת:

שם דייר: החרט 1 - שלב ב
שם אתר: פארק תעשיות רחובות

לקוח/ה נכבד/ה, אנו מתכבדים להגיש את חישוב צריכת החשמל לתקופה 01/01/22 - 31/01/22:

שלב ב - החרט 1 - 2 - 00015059(3x250)

סוג תעריף	סוג צריכה	קריאה קודמת	קריאה נוכחית	סה"כ צריכה בקוט"ש	מחיר לקוט"ש בא"ג	סה"כ לתשלום
פרטי חשבון עבור תאריכים:						
777	פסגה	01/01/22	31/01/22	2,356.08	87.59	2,063.69 ₪
778	גבע	143,675.99	144,604.70	928.71	53.68	498.53 ₪
779	שפל	322,253.28	330,041.56	7,788.28	33.94	2,643.34 ₪

סה"כ לדייר:

פסגה	גבע	שפל	סה"כ	שיא ביקוש
2,356.08	928.71	7,788.28	11,073.07	41.97
2,063.69 ₪	498.53 ₪	2,643.34 ₪	5,205.56 ₪	

סה"כ צריכה

סה"כ לתשלום

0.00 ₪	תשלום קבוע	
47.18 ₪	תשלום עבור גודל חיבור בKVA (3x250)	
5,252.74 ₪	סה"כ לתשלום	לא כולל מע"מ

התפלגות חיוב בש"ח לפי תעו"ז

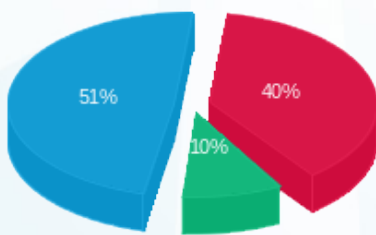

פסגה (2,063.69 ₪) 51%
גבע (498.53 ₪) 10%
שפל (2,643.34 ₪) 40%

הסטוריית צריכה בקוט"ש

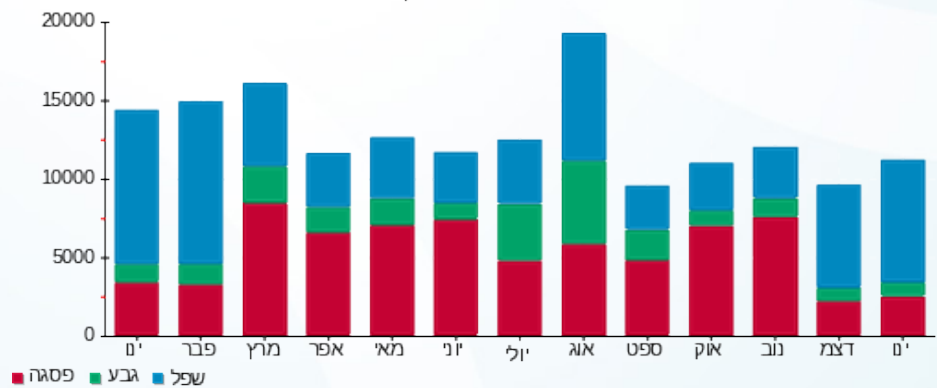



07/02/22 תאריך הפקדה:
 31/01/22 תאריך קריאה נוכחית:
 01/01/22 תאריך קריאה קודמת:

שם דייר: החרט- שלב ב - איזור 300
 שם אתר: פארק תעשיות רחובות

לקוח/ה נכבד/ה, אנו מתכבדים להגיש את חישוב צריכת החשמל לתקופה 01/01/22 - 31/01/22:

שלב ב - חברת החרט איזור 300 - 4 - 00015059 (3x630)

סוג תעריף	סוג צריכה	קריאה קודמת	קריאה נוכחית	סה"כ צריכה בקוט"ש	מחיר לקוט"ש בא"ג	סה"כ לתשלום
פרטי חשבון עבור תאריכים:						
777	פסגה	01/01/22	31/01/22	96.29	87.59	84.34 ₪
778	גבע	21,135.49	21,271.56	136.07	53.68	73.04 ₪
779	שפל	41,899.57	42,944.51	1,044.94	33.94	354.65 ₪

סה"כ לדייר:

פסגה	גבע	שפל	סה"כ	שיא ביקוש
96.29	136.07	1,044.94	1,277.29	13.01
84.34 ₪	73.04 ₪	354.65 ₪	512.03 ₪	

סה"כ צריכה
 סה"כ לתשלום

0.00 ₪	תשלום קבוע	
118.88 ₪	תשלום עבור גודל חיבור בKVA (3x630)	
630.91 ₪	סה"כ לתשלום	לא כולל מע"מ

התפלגות חיוב בש"ח לפי תע"ז

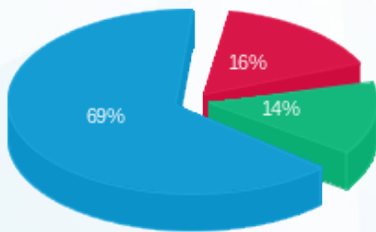

■ פסגה (84.34 ₪)
 ■ גבע (73.04 ₪)
 ■ שפל (354.65 ₪)

הסטוריית צריכה בקוט"ש

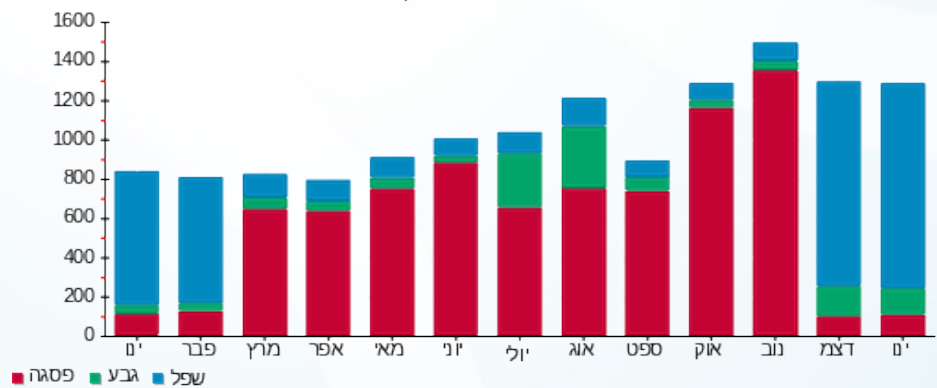



07/02/22 תאריך הפקדה:
 31/01/22 תאריך קריאה נוכחית:
 01/01/22 תאריך קריאה קודמת:

שם דייר: חלום ורוד
 שם אתר: פארק תעשיות רחובות

לקוח/ה נכבד/ה, אנו מתכבדים להגיש את חישוב צריכת החשמל לתקופה 01/01/22 - 31/01/22:

חלום ורוד - 7 - 00023369 (3x63)

סה"כ לתשלום	מחיר לקוט"ש בא"ג	סה"כ צריכה בקוט"ש	קריאה נוכחית	קריאה קודמת	סוג צריכה	סוג תעריף
			31/01/22	01/01/22	פרטי חשבון עבור תאריכים:	
232.71 ₪	87.59	265.68	22,933.09	22,667.41	פסגה	777
33.94 ₪	53.68	63.22	6,415.26	6,352.04	גבע	778
383.98 ₪	33.94	1,131.34	11,140.26	10,008.92	שפל	779

סה"כ לדייר:

שיא ביקוש	סה"כ	שפל	גבע	פסגה
10.16	1,460.24	1,131.34	63.22	265.68
	650.62 ₪	383.98 ₪	33.94 ₪	232.71 ₪

סה"כ צריכה
 סה"כ לתשלום

211.60 ₪	תשלום קבוע	
11.89 ₪	תשלום עבור גודל חיבור בKVA (3x63)	
874.11 ₪	סה"כ לתשלום	לא כולל מע"מ

התפלגות חיוב בש"ח לפי תעו"ז

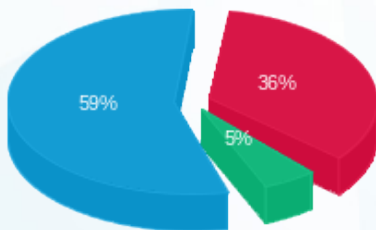

■ פסגה (232.71 ₪)
 ■ גבע (33.94 ₪)
 ■ שפל (383.98 ₪)

הסטוריית צריכה בקוט"ש

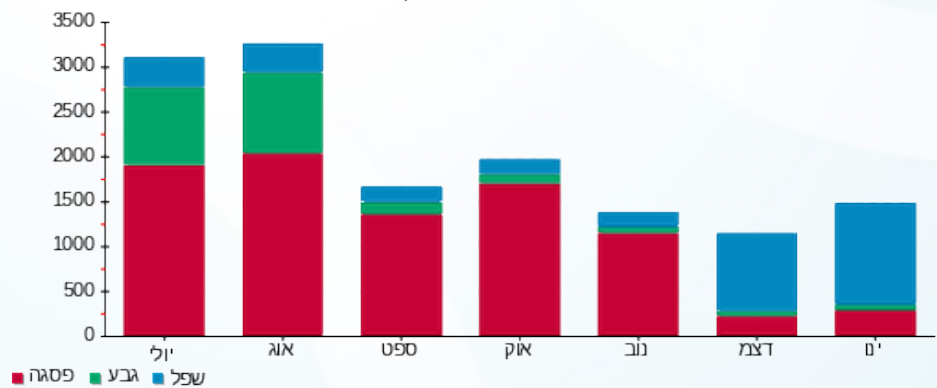



07/02/22

תאריך הפקה:

שם דייר: לוסיקס - מפסק בתוך החברה בקומה 2
שם אתר: פארק תעשיות רחובות

31/01/22

תאריך קריאה נוכחית:

01/01/22

תאריך קריאה קודמת:

לקוח/ה נכבד/ה, אנו מתכבדים להגיש את חישוב צריכת החשמל לתקופה 01/01/22 - 31/01/22:

לוסיקס - מפסק בתוך החברה בקומה 2 - 1 - 00021922(3x2500)

סוג תעריף	סוג צריכה	קריאה קודמת	קריאה נוכחית	סה"כ צריכה בקוט"ש	מחיר לקוט"ש בא"ג	סה"כ לתשלום
פרטי חשבון עבור תאריכים:						
		01/01/22	31/01/22			
777	פסגה	6,538,942.08	6,687,941.98	148,999.90	87.59	130,509.01 ₪
778	גבע	3,702,196.23	3,774,438.70	72,242.48	53.68	38,779.76 ₪
779	שפל	10,887,752.65	11,437,180.88	549,428.23	33.94	186,475.94 ₪

סה"כ לדייר:

פסגה	גבע	שפל	סה"כ	שיא ביקוש
148,999.90	72,242.48	549,428.23	770,670.60	1,120.05
130,509.01 ₪	38,779.76 ₪	186,475.94 ₪	355,764.71 ₪	

סה"כ צריכה

סה"כ לתשלום

211.60 ₪	תשלום קבוע	
471.75 ₪	תשלום עבור גודל חיבור בKVA (3x2500)	
356,448.06 ₪	סה"כ לתשלום	לא כולל מע"מ

התפלגות חיוב בש"ח לפי תע"ז

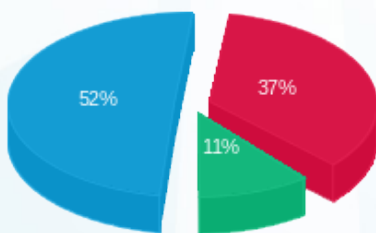

- פסגה (130,509.01 ₪) 52%
- גבע (38,779.76 ₪) 11%
- שפל (186,475.94 ₪) 37%

הסטוריית צריכה בקוט"ש

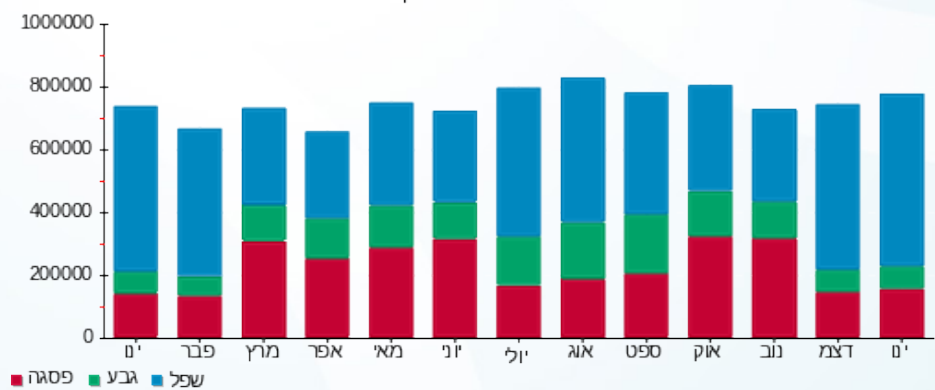



07/02/22 תאריך הפקה:
 31/01/22 תאריך קריאה נוכחית:
 01/01/22 תאריך קריאה קודמת:

שם דייר: לנדא - שלב ב
 שם אתר: פארק תעשיות רחובות

לקוח/ה נכבד/ה, אנו מתכבדים להגיש את חישוב צריכת החשמל לתקופה 01/01/22 - 31/01/22:

שלב ב - לנדא - 2 - 19051901 (3x630)

סוג תעריף	סוג צריכה	קריאה קודמת	קריאה נוכחית	סה"כ צריכה בקוט"ש	מחיר לקוט"ש בא"ג	סה"כ לתשלום
			31/01/22	01/01/22	פרטי חשבון עבור תאריכים:	
777	פסגה	165,125.40	167,322.00	2,196.60	87.59	1,924.00 ₪
778	גבע	55,799.40	56,526.60	727.20	53.68	390.36 ₪
779	שפל	150,891.60	157,911.60	7,020.00	33.94	2,382.59 ₪

סה"כ לדייר:

פסגה	גבע	שפל	סה"כ	שיא ביקוש
2,196.60	727.20	7,020.00	9,943.80	401.75
1,924.00 ₪	390.36 ₪	2,382.59 ₪	4,696.95 ₪	

סה"כ צריכה
 סה"כ לתשלום

211.60 ₪	תשלום קבוע	
118.88 ₪	תשלום עבור גודל חיבור ב KVA (3x630)	
5,027.43 ₪	סה"כ לתשלום	לא כולל מע"מ

התפלגות חיוב בש"ח לפי תעו"ז

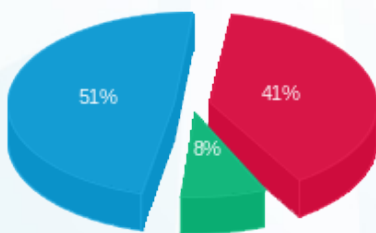

■ פסגה (1,924.00 ₪)
 ■ גבע (390.36 ₪)
 ■ שפל (2,382.59 ₪)

הסטוריית צריכה בקוט"ש

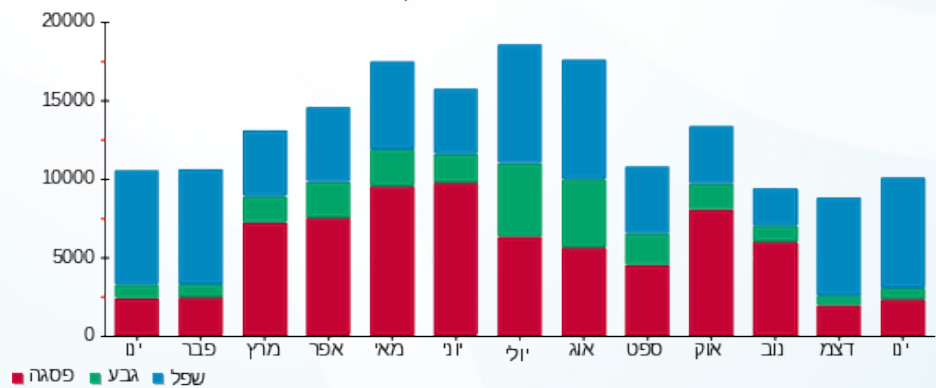

■ פסגה ■ גבע ■ שפל





07/02/22 תאריך הפקה:
 31/01/22 תאריך קריאה נוכחית:
 01/01/22 תאריך קריאה קודמת:

שם דייר: לנדא חדש - בניין 10
 שם אתר: פארק תעשיות רחובות

לקוח/ה נכבד/ה, אנו מתכבדים להגיש את חישוב צריכת החשמל לתקופה 01/01/22 - 31/01/22:

שלב ב - לנדא קורפוריישן מ"א - 3 - 00015059 (3x2000)

סוג תעריף	סוג צריכה	קריאה קודמת	קריאה נוכחית	סה"כ צריכה בקוט"ש	מחיר לקוט"ש בא"ג	סה"כ לתשלום
		01/01/22	31/01/22			
777	פסגה	2,125,313.54	2,133,738.68	8,425.14	87.59	7,379.58 ₪
778	גבע	897,420.46	900,381.38	2,960.92	53.68	1,589.42 ₪
779	שפל	2,377,063.40	2,403,836.26	26,772.86	33.94	9,086.71 ₪

סה"כ לדייר:

פסגה	גבע	שפל	סה"כ	שיא ביקוש
8,425.14	2,960.92	26,772.86	38,158.92	266.40
7,379.58 ₪	1,589.42 ₪	9,086.71 ₪	18,055.71 ₪	

סה"כ צריכה
 סה"כ לתשלום

211.60 ₪	תשלום קבוע	
377.40 ₪	תשלום עבור גודל חיבור בKVA (3x2000)	
18,644.71 ₪	סה"כ לתשלום	לא כולל מע"מ

התפלגות חיוב בש"ח לפי תע"ז

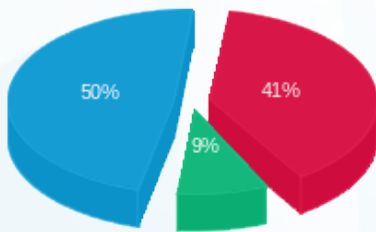

■ פסגה (7,379.58 ₪)
 ■ גבע (1,589.42 ₪)
 ■ שפל (9,086.71 ₪)

הסטוריית צריכה בקוט"ש

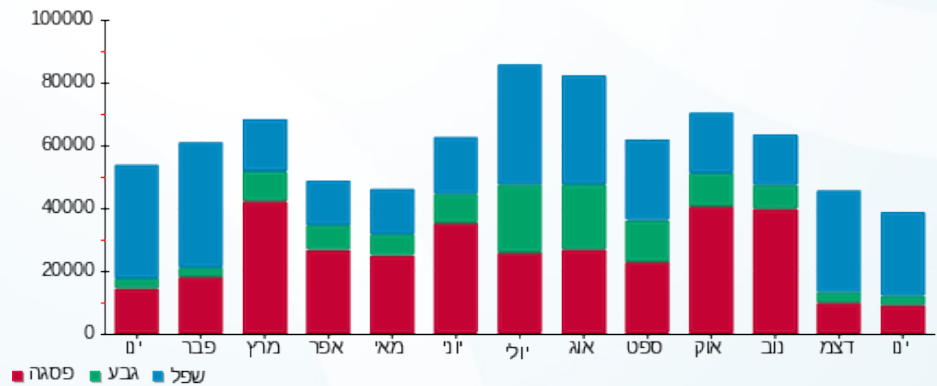

■ פסגה ■ גבע ■ שפל





07/02/22 תאריך הפקה:
 31/01/22 תאריך קריאה נוכחית:
 01/01/22 תאריך קריאה קודמת:

שם דייר: לנדא לאבס מפסק 1011 - שלב ב
 שם אתר: פארק תעשיות רחובות

לקוח/ה נכבד/ה, אנו מתכבדים להגיש את חישוב צריכת החשמל לתקופה 01/01/22 - 31/01/22:

לנדא - 1 - 17312897 (3x1250)

סוג תעריף	סוג צריכה	קריאה קודמת	קריאה נוכחית	סה"כ צריכה בקוט"ש	מחיר לקוט"ש בא"ג	סה"כ לתשלום
פרטי חשבון עבור תאריכים:						
777	פסגה	01/01/22	31/01/22	0.00	87.59	0.00 ₪
778	גבע	135,092.00	135,160.40	68.40	53.68	36.72 ₪
779	שפל	366,856.00	367,195.30	339.30	33.94	115.16 ₪

סה"כ לדייר:

פסגה	גבע	שפל	סה"כ	שיא ביקוש
0.00	68.40	339.30	407.70	221.04
0.00 ₪	36.72 ₪	115.16 ₪	151.88 ₪	

סה"כ צריכה
 סה"כ לתשלום

211.60 ₪	תשלום קבוע	
235.88 ₪	תשלום עבור גודל חיבור בKVA (3x1250)	
599.35 ₪	סה"כ לתשלום	לא כולל מע"מ

התפלגות חיוב בש"ח לפי תעו"ז

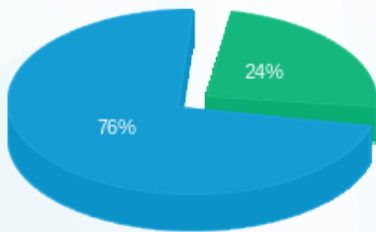

פסגה (0.00 ₪)
 גבע (36.72 ₪)
 שפל (115.16 ₪)

הסטוריית צריכה בקוט"ש

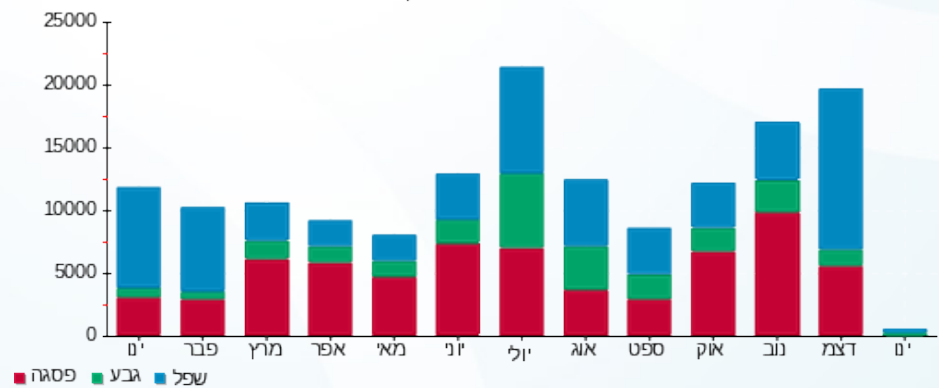

07/02/22 תאריך הפקדה:
 31/01/22 תאריך קריאה נוכחית:
 01/01/22 תאריך קריאה קודמת:

שם דייר: לנדא ק. 2
 שם אתר: פארק תעשיות רחובות

לקוח/ה נכבד/ה, אנו מתכבדים להגיש את חישוב צריכת החשמל לתקופה 01/01/22 - 31/01/22:

לנדא ק. 2 - 7 - 00021922 (3x250)

סוג תעריף	סוג צריכה	קריאה קודמת	קריאה נוכחית	סה"כ צריכה בקוט"ש	מחיר לקוט"ש בא"ג	סה"כ לתשלום
פרטי חשבון עבור תאריכים:						
777	פסגה	01/01/22	31/01/22	0.008	87.59	0.01 ₪
778	גבע	239,558.83	239,558.85	0.02	53.68	0.01 ₪
779	שפל	350,761.26	350,761.22	-0.05	33.94	-0.02 ₪

סה"כ לדייר:

פסגה	גבע	שפל	סה"כ	שיא ביקוש
0.008	0.02	-0.05	-0.02	0.14
0.01 ₪	0.01 ₪	0.00 ₪	-0.02 ₪	

סה"כ צריכה
 סה"כ לתשלום

211.60 ₪	תשלום קבוע	
47.18 ₪	תשלום עבור גודל חיבור בKVA (3x250)	
258.78 ₪	סה"כ לתשלום	לא כולל מע"מ

התפלגות חיוב בש"ח לפי תע"ז

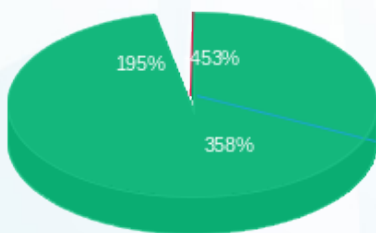

פסגה (0.007 ₪)
 גבע (0.01 ₪)
 שפל (-0.02 ₪)

הסטוריית צריכה בקוט"ש

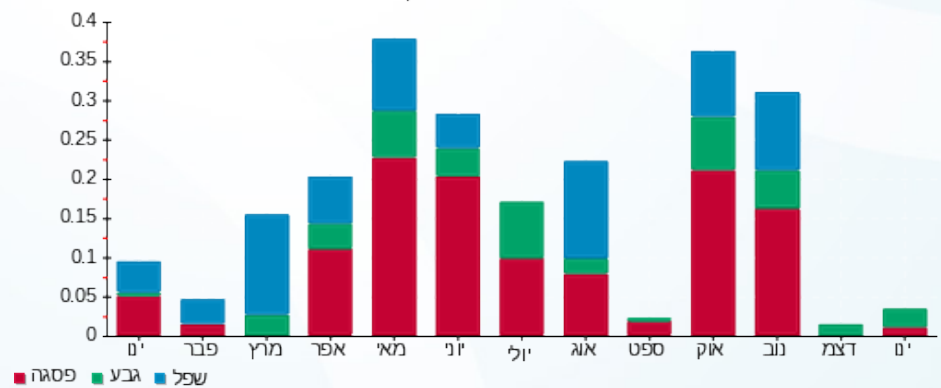



07/02/22

תאריך הפקה:

שם דייר: לנדא קורפוריישן - שלב ב

31/01/22

תאריך קריאה נוכחית:

שם אתר: פארק תעשיות רחובות

01/01/22

תאריך קריאה קודמת:

לקוח/ה נכבד/ה, אנו מתכבדים להגיש את חישוב צריכת החשמל לתקופה 01/01/22 - 31/01/22:

שלב ב - לנדא קורפוריישן - 1 - 19051901 (3x1250)

סוג תעריף	סוג צריכה	קריאה קודמת	קריאה נוכחית	סה"כ צריכה בקוט"ש	מחיר לקוט"ש בא"ג	סה"כ לתשלום
		01/01/22	31/01/22			
777	פסגה	1,040,180.00	1,064,062.50	23,882.50	87.59	20,918.68 ₪
778	גבע	441,132.50	450,815.00	9,682.50	53.68	5,197.57 ₪
779	שפל	1,336,980.00	1,415,607.50	78,627.50	33.94	26,686.17 ₪

סה"כ לדייר:

פסגה	גבע	שפל	סה"כ	שיא ביקוש
23,882.50	9,682.50	78,627.50	112,192.50	250.53
20,918.68 ₪	5,197.57 ₪	26,686.17 ₪	52,802.42 ₪	

סה"כ צריכה

סה"כ לתשלום

211.60 ₪	תשלום קבוע	
235.88 ₪	תשלום עבור גודל חיבור ב KVA (3x1250)	
53,249.90 ₪	סה"כ לתשלום	לא כולל מע"מ

התפלגות חיוב בש"ח לפי תע"ז

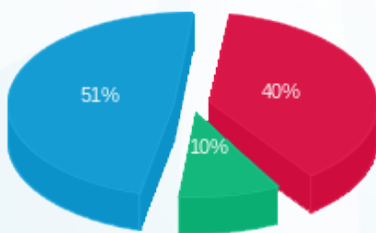

- פסגה (20,918.68 ₪) - 51%
- גבע (5,197.57 ₪) - 10%
- שפל (26,686.17 ₪) - 40%

הסטוריית צריכה בקוט"ש

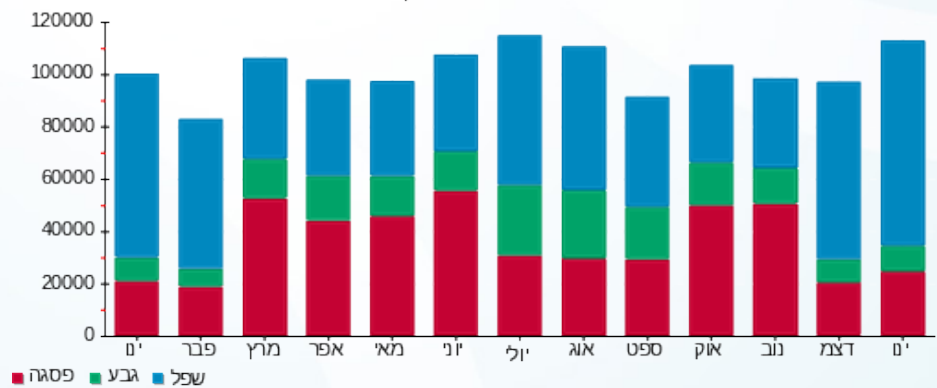



07/02/22 תאריך הפקדה:
 31/01/22 תאריך קריאה נוכחית:
 01/01/22 תאריך קריאה קודמת:

שם דייר: מיקיילה ביוטי
שם אתר: פארק תעשיות רחובות

לקוח/ה נכבד/ה, אנו מתכבדים להגיש את חישוב צריכת החשמל לתקופה 01/01/22 - 31/01/22:

מיקיילה ביוטי - 4 - 00023369 (3x100)

סוג תעריף	סוג צריכה	קריאה קודמת	קריאה נוכחית	סה"כ צריכה בקוט"ש	מחיר לקוט"ש בא"ג	סה"כ לתשלום
		01/01/22	31/01/22	פרטי חשבון עבור תאריכים:		
777	פסגה	396,150.31	396,631.81	481.50	87.59	421.75 ₪
778	גבע	151,455.62	151,626.95	171.33	53.68	91.97 ₪
779	שפל	283,228.37	285,554.24	2,325.86	33.94	789.40 ₪

מיקיילה ביוטי - 1 - 14158975 (0x0)

סוג תעריף	סוג צריכה	קריאה קודמת	קריאה נוכחית	סה"כ צריכה בקוט"ש	מחיר לקוט"ש בא"ג	סה"כ לתשלום
		01/01/22	31/01/22	פרטי חשבון עבור תאריכים:		
777	פסגה	12,883.10	12,912.70	-29.60	87.59	-25.93 ₪
778	גבע	2,000.90	2,006.60	-5.70	53.68	-3.06 ₪
779	שפל	6,253.70	6,413.00	-159.30	33.94	-54.07 ₪

סה"כ לדייר:

פסגה	גבע	שפל	סה"כ	שיא ביקוש
451.90	165.63	2,166.56	2,784.09	19.65
₪ 395.82	₪ 88.91	₪ 735.33	₪ 1,220.06	

סה"כ צריכה

סה"כ לתשלום

211.60 ₪	תשלום קבוע	
18.87 ₪	תשלום עבור גודל חיבור בKVA (3x100)	
1,450.53 ₪	סה"כ לתשלום	לא כולל מע"מ





07/02/22 תאריך הפקה:
 31/01/22 תאריך קריאה נוכחי:
 01/01/22 תאריך קריאה קודמת:

שם דייר: סיוואק - שלב ג - קומה 2
 שם אתר: פארק תעשיות רחובות

לקוח/ה נכבד/ה, אנו מתכבדים להגיש את חישוב צריכת החשמל לתקופה 01/01/22 - 31/01/22:

שלב ג - סיוואק קומה 2 - 1 - 00024897 (3x1000)

סוג תעריף	סוג צריכה	קריאה קודמת	קריאה נוכחית	סה"כ צריכה בקוט"ש	מחיר לקוט"ש בא"ג	סה"כ לתשלום
		01/01/22	31/01/22			
777	פסגה	7,309,695.15	7,339,782.48	30,087.33	87.59	26,353.49 ₪
778	גבע	4,602,085.95	4,616,817.87	14,731.92	53.68	7,908.09 ₪
779	שפל	10,237,122.10	10,347,249.71	110,127.62	33.94	37,377.31 ₪

סה"כ לדייר:

פסגה	גבע	שפל	סה"כ	שיא ביקוש
30,087.33	14,731.92	110,127.62	154,946.86	304.10
26,353.49 ₪	7,908.09 ₪	37,377.31 ₪	71,638.90 ₪	

סה"כ צריכה
 סה"כ לתשלום

211.60 ₪	תשלום קבוע	
188.70 ₪	תשלום עבור גודל חיבור בKVA (3x1000)	
72,039.20 ₪	סה"כ לתשלום	לא כולל מע"מ

התפלגות חיוב בש"ח לפי תעו"ז

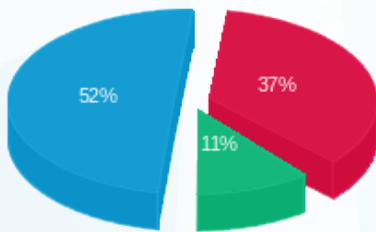

פסגה (26,353.49 ₪) 52%
 גבע (7,908.09 ₪) 11%
 שפל (37,377.31 ₪) 37%

הסטוריית צריכה בקוט"ש

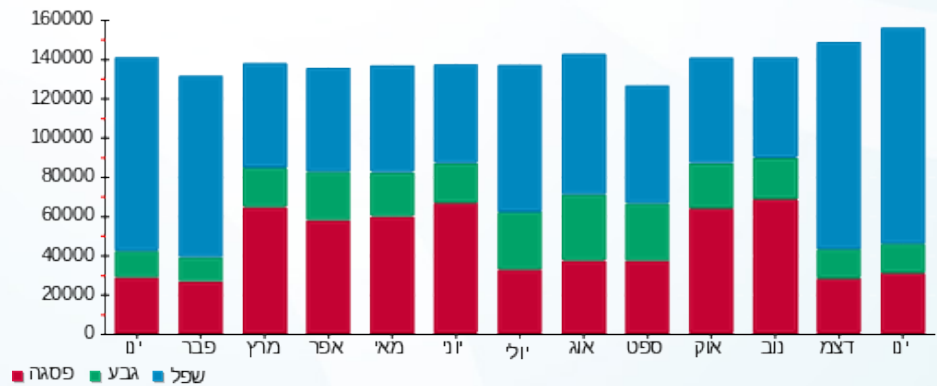



07/02/22 תאריך הפקדה:
 31/01/22 תאריך קריאה נוכחית:
 01/01/22 תאריך קריאה קודמת:

שם דייר: סיוואק - שלב ג - קומה 3
 שם אתר: פארק תעשיות רחובות

לקוח/ה נכבד/ה, אנו מתכבדים להגיש את חישוב צריכת החשמל לתקופה 01/01/22 - 31/01/22:

שלב ג - סיוואק קומה 3 - 1 - 00024908 (3x1000)

סוג תעריף	סוג צריכה	קריאה קודמת	קריאה נוכחית	סה"כ צריכה בקוט"ש	מחיר לקוט"ש בא"ג	סה"כ לתשלום
פרטי חשבון עבור תאריכים:			01/01/22	31/01/22		
777	פסגה	5,996,682.82	6,006,573.04	9,890.22	87.59	8,662.84 ₪
778	גבע	4,219,824.46	4,224,592.20	4,767.74	53.68	2,559.32 ₪
779	שפל	8,886,075.88	8,921,756.14	35,680.26	33.94	12,109.88 ₪

סה"כ לדייר:

פסגה	גבע	שפל	סה"כ	שיא ביקוש
9,890.22	4,767.74	35,680.26	50,338.22	147.52
8,662.84 ₪	2,559.32 ₪	12,109.88 ₪	23,332.05 ₪	

סה"כ צריכה

סה"כ לתשלום

211.60 ₪	תשלום קבוע	
188.70 ₪	תשלום עבור גודל חיבור בKVA (3x1000)	
23,732.35 ₪	סה"כ לתשלום	לא כולל מע"מ

התפלגות חיוב בש"ח לפי תעו"ז

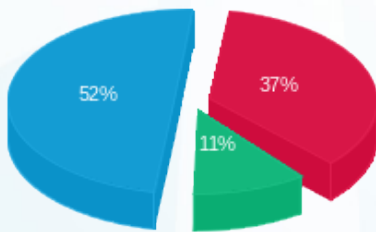

■ פסגה (8,662.84 ₪)
 ■ גבע (2,559.32 ₪)
 ■ שפל (12,109.88 ₪)

הסטוריית צריכה בקוט"ש

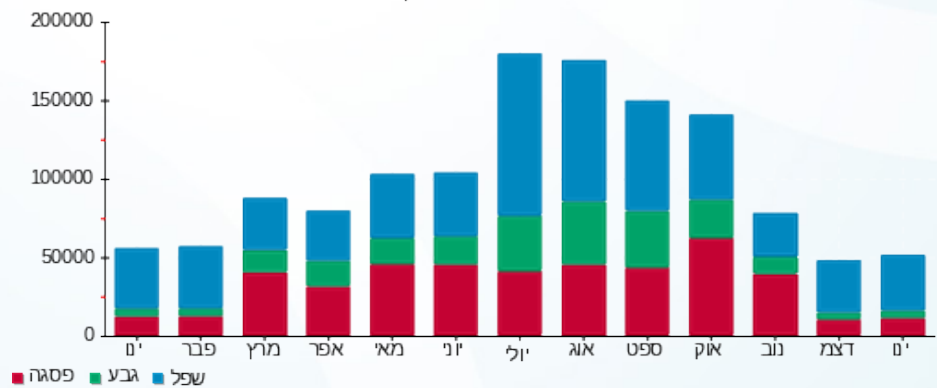



07/02/22 תאריך הפקדה:
 31/01/22 תאריך קריאה נוכחית:
 01/01/22 תאריך קריאה קודמת:

שם דייר: סיוואק - שלב ג
 שם אתר: פארק תעשיות רחובות

לקוח/ה נכבד/ה, אנו מתכבדים להגיש את חישוב צריכת החשמל לתקופה 01/01/22 - 31/01/22:

שלב ג - סיוואק - 4 - 00023679 (3x1250)

סוג תעריף	סוג צריכה	קריאה קודמת	קריאה נוכחית	סה"כ צריכה בקוט"ש	מחיר לקוט"ש בא"ג	סה"כ לתשלום
פרטי חשבון עבור תאריכים:						
		01/01/22	31/01/22			
777	פסגה	3,233,702.32	3,236,720.68	3,018.35	87.59	2,643.78 ₪
778	גבע	2,669,241.73	2,670,678.20	1,436.47	53.68	771.10 ₪
779	שפל	1,977,003.74	1,987,978.45	10,974.71	33.94	3,724.82 ₪

סה"כ לדיר:

פסגה	גבע	שפל	סה"כ	שיא ביקוש
3,018.35	1,436.47	10,974.71	15,429.54	49.07
2,643.78 ₪	771.10 ₪	3,724.82 ₪	7,139.69 ₪	

סה"כ צריכה

סה"כ לתשלום

211.60 ₪	תשלום קבוע	
235.88 ₪	תשלום עבור גודל חיבור בKVA (3x1250)	
7,587.17 ₪	סה"כ לתשלום	לא כולל מע"מ

התפלגות חיוב בש"ח לפי תע"ז

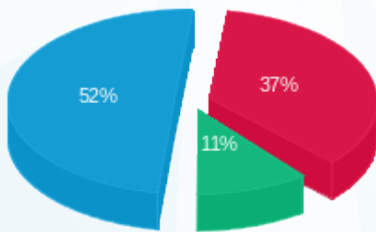

- פסגה (2,643.78 ₪) - 52%
- גבע (771.10 ₪) - 11%
- שפל (3,724.82 ₪) - 37%

הסטוריית צריכה בקוט"ש

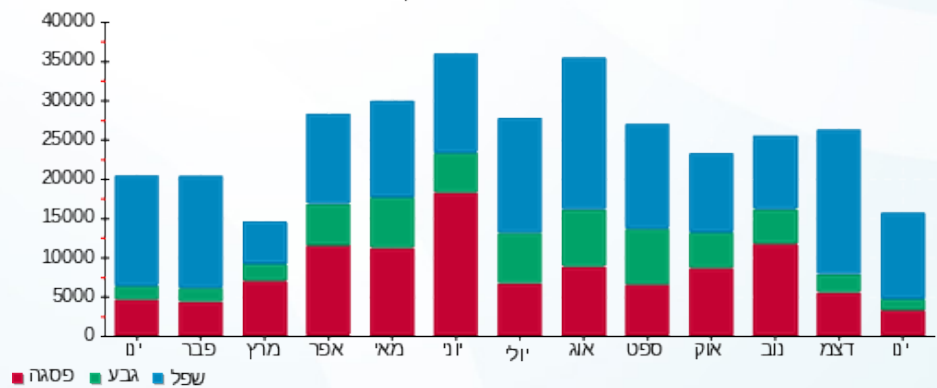



07/02/22 תאריך הפקה:
 31/01/22 תאריך קריאה נוכחית:
 01/01/22 תאריך קריאה קודמת:

שם דייר: סיוואק קומה 2
 שם אתר: פארק תעשיות רחובות

לקוח/ה נכבד/ה, אנו מתכבדים להגיש את חישוב צריכת החשמל לתקופה 01/01/22 - 31/01/22:

סיוואק קומה 2 - 18075289 (3x1250)

סוג תעריף	סוג צריכה	קריאה קודמת	קריאה נוכחית	סה"כ צריכה בקוט"ש	מחיר לקוט"ש בא"ג	סה"כ לתשלום
פרטי חשבון עבור תאריכים:						
		01/01/22	31/01/22			
777	פסגה	428,286.40	437,213.20	8,926.80	87.59	7,818.98 ₪
778	גבע	223,168.00	227,486.40	4,318.40	53.68	2,318.12 ₪
779	שפל	673,669.20	707,068.80	33,399.60	33.94	11,335.82 ₪

סה"כ לדייר:

פסגה	גבע	שפל	סה"כ	שיא ביקוש
8,926.80	4,318.40	33,399.60	46,644.80	
7,818.98 ₪	2,318.12 ₪	11,335.82 ₪	21,472.93 ₪	

סה"כ צריכה
 סה"כ לתשלום

211.60 ₪	תשלום קבוע	
235.88 ₪	תשלום עבור גודל חיבור בKVA (3x1250)	
21,920.40 ₪	סה"כ לתשלום	לא כולל מע"מ

התפלגות חיוב בש"ח לפי תע"ז

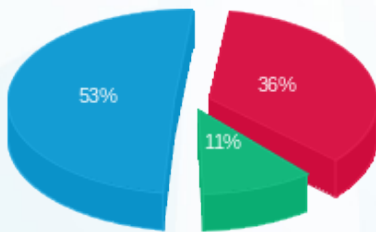

■ פסגה (7,818.98 ₪) 53%
 ■ גבע (2,318.12 ₪) 11%
 ■ שפל (11,335.82 ₪) 36%

הסטוריית צריכה בקוט"ש

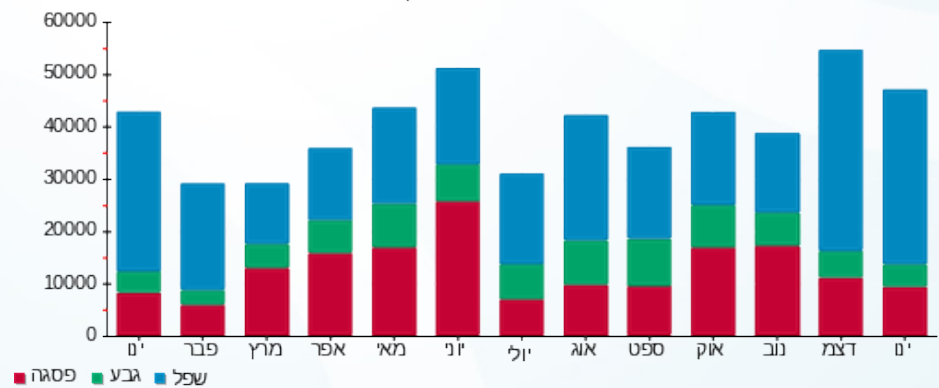



07/02/22 תאריך הפקה:
 31/01/22 תאריך קריאה נכחית:
 01/01/22 תאריך קריאה קודמת:

שם דייר: ציבורי - שלב ג - ציבורי מבנה חדש
שם אתר: פארק תעשיות רחובות

לקוח/ה נכבד/ה, אנו מתכבדים להגיש את חישוב צריכת החשמל לתקופה 01/01/22 - 31/01/22:

שלב ב - ציבורי - למאזן - לוח מספר 1 קומת ביניים - 3 - (3x250)00021922

סוג תעריף	סוג צריכה	קריאה קודמת	קריאה נכחית	סה"כ צריכה בקוט"ש	מחיר לקוט"ש בא"ג	סה"כ לתשלום
פרטי חשבון עבור תאריכים:			01/01/22	31/01/22		
777	פסגה	662,758.78	663,787.06	1,028.28	87.59	900.67 ₪
778	גבע	515,551.88	516,008.26	456.38	53.68	244.98 ₪
779	שפל	789,487.28	792,565.86	3,078.58	33.94	1,044.87 ₪

שלב ג ציבורי למאזן ציבורי - 1 - (3x1000)00023679

סוג תעריף	סוג צריכה	קריאה קודמת	קריאה נכחית	סה"כ צריכה בקוט"ש	מחיר לקוט"ש בא"ג	סה"כ לתשלום
פרטי חשבון עבור תאריכים:			01/01/22	31/01/22		
777	פסגה	1,786,964.76	1,787,744.98	780.22	87.59	683.39 ₪
778	גבע	1,369,227.12	1,369,515.15	288.02	53.68	154.61 ₪
779	שפל	1,472,581.76	1,475,092.61	2,510.85	33.94	852.18 ₪

שלב ג - ציבורי - מבנה חדש - 6 - (3x250)00023679

סוג תעריף	סוג צריכה	קריאה קודמת	קריאה נכחית	סה"כ צריכה בקוט"ש	מחיר לקוט"ש בא"ג	סה"כ לתשלום
פרטי חשבון עבור תאריכים:			01/01/22	31/01/22		
777	פסגה	231,001.74	231,202.45	200.71	87.59	175.80 ₪
778	גבע	167,384.83	167,479.11	94.28	53.68	50.61 ₪
779	שפל	312,360.77	312,882.15	521.38	33.94	176.96 ₪

שלב ג - ציבורי - מבנה חדש 1 - 1 - (0x0)00023810

סוג תעריף	סוג צריכה	קריאה קודמת	קריאה נכחית	סה"כ צריכה בקוט"ש	מחיר לקוט"ש בא"ג	סה"כ לתשלום
פרטי חשבון עבור תאריכים:			01/01/22	31/01/22		
777	פסגה	388,451.40	389,096.08	644.67	87.59	564.67 ₪
778	גבע	309,706.35	310,024.95	318.60	53.68	171.02 ₪
779	שפל	534,054.40	536,040.23	1,985.82	33.94	673.99 ₪



שלב ג - ציבורי - מבנה חדש 1 - 3 - 16048040 (3x160)

סוג תעריף	סוג צריכה	קריאה קודמת	קריאה נוכחית	סה"כ צריכה בקוט"ש	מחיר לקוט"ש בא"ג	סה"כ לתשלום
		01/01/22	31/01/22			
777	פסגה	89,823.00	90,616.40	793.40	87.59	694.94 ₪
778	גבע	37,606.60	37,904.60	298.00	53.68	159.97 ₪
779	שפל	109,156.60	111,724.80	2,568.20	33.94	871.65 ₪

סה"כ לדייר:

פסגה	גבע	שפל	סה"כ	שיא ביקוש
3,447.29	1,455.29	10,664.84	15,567.41	11.14
₪ 3,019.48	₪ 781.20	₪ 3,619.65	₪ 7,420.33	

סה"כ צריכה
סה"כ לתשלום

211.60 ₪	תשלום קבוע	
313.24 ₪	תשלום עבור גודל חיבור בKVA (3x1660)	
7,945.17 ₪	סה"כ לתשלום	לא כולל מע"מ

התפלגות חיוב בש"ח לפי תעו"ז

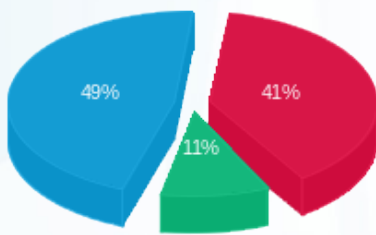

■ פסגה (₪ 3,019.48)
■ גבע (₪ 781.20)
■ שפל (₪ 3,619.65)

הסטוריית צריכה בקוט"ש

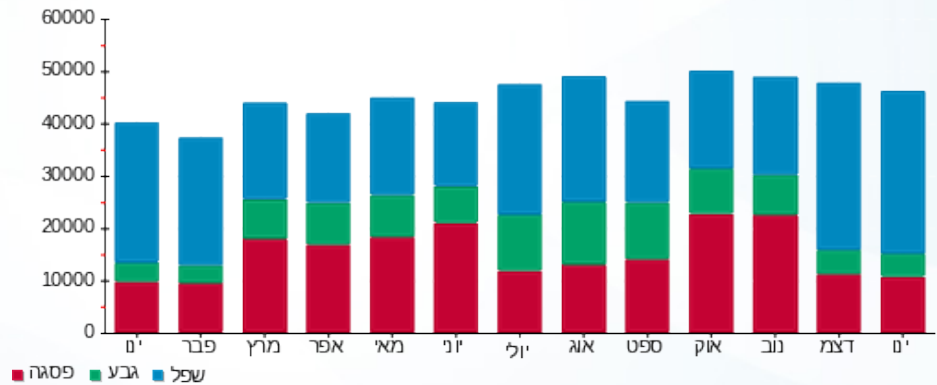

■ פסגה ■ גבע ■ שפל



07/02/22 תאריך הפקה:
 31/01/22 תאריך קריאה נוכחית:
 01/01/22 תאריך קריאה קודמת:

שם דייר: ציבורי-מזגן חדר חשמל ראשי 2
 שם אתר: פארק תעשיות רחובות

לקוח/ה נכבד/ה, אנו מתכבדים להגיש את חישוב צריכת החשמל לתקופה 01/01/22 - 31/01/22:

מזגן חדר חשמל ראשי 2 - 1 - 15140001 (0x0)

סוג תעריף	סוג צריכה	קריאה קודמת	קריאה נוכחית	סה"כ צריכה בקוט"ש	מחיר לקוט"ש בא"ג	סה"כ לתשלום
פרטי חשבון עבור תאריכים:						
777	פסגה	01/01/22	31/01/22	272.60	87.59	238.77 ₪
778	גבע	31,280.70	31,472.40	191.70	53.68	102.90 ₪
779	שפל	61,332.50	62,854.30	1,521.80	33.94	516.50 ₪

סה"כ לדייר:

פסגה	גבע	שפל	סה"כ	שיא ביקוש
272.60	191.70	1,521.80	1,986.10	
238.77 ₪	102.90 ₪	516.50 ₪	858.17 ₪	

סה"כ צריכה
 סה"כ לתשלום

211.60 ₪	תשלום קבוע	
0.00 ₪	תשלום עבור גודל חיבור בKVA (0x0)	
1,069.77 ₪	סה"כ לתשלום	לא כולל מע"מ

התפלגות חיוב בש"ח לפי תע"ז

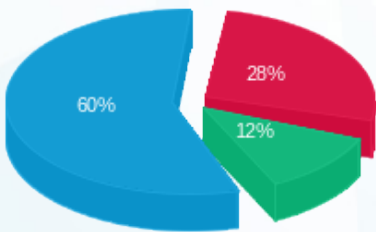

פסגה (238.77 ₪) - 28%
 גבע (102.90 ₪) - 12%
 שפל (516.50 ₪) - 60%

הסטוריית צריכה בקוט"ש

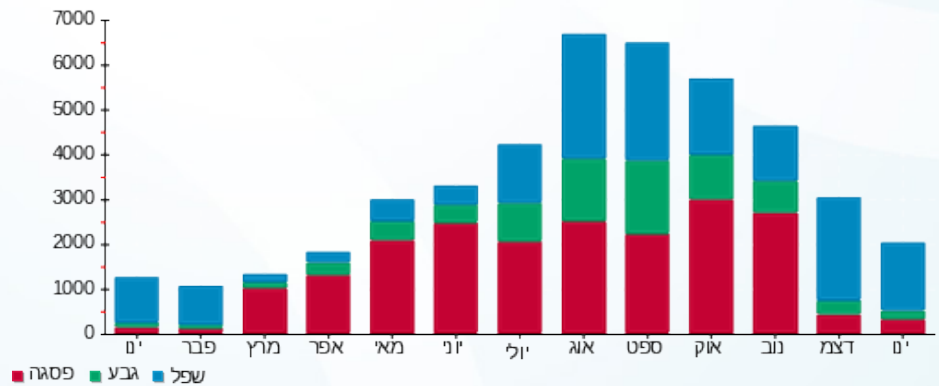



07/02/22

תאריך הפקדה:

שם דייר: שלב ב - לנדא גג מפסק בכניסה 4 קומה 221 2
שם אתר: פארק תעשיות רחובות

31/01/22

תאריך קריאה נוכחית:

01/01/22

תאריך קריאה קודמת:

לקוח/ה נכבד/ה, אנו מתכבדים להגיש את חישוב צריכת החשמל לתקופה 01/01/22 - 31/01/22:

שלב ב - לנדא גג מפסק בכניסה 4 קומה 221 2 - 2 - 00021922(3x630)

סוג תעריף	סוג צריכה	קריאה קודמת	קריאה נוכחית	סה"כ צריכה בקוט"ש	מחיר לקוט"ש בא"ג	סה"כ לתשלום
פרטי חשבון עבור תאריכים:						
		01/01/22	31/01/22			
777	פסגה	524,774.90	529,662.59	4,887.68	87.59	4,281.12 ₪
778	גבע	243,173.32	245,404.97	2,231.65	53.68	1,197.95 ₪
779	שפל	658,197.32	675,814.92	17,617.60	33.94	5,979.41 ₪

סה"כ לדייר:

פסגה	גבע	שפל	סה"כ	שיא ביקוש
4,887.68	2,231.65	17,617.60	24,736.93	112.34
4,281.12 ₪	1,197.95 ₪	5,979.41 ₪	11,458.49 ₪	

סה"כ צריכה

סה"כ לתשלום

211.60 ₪	תשלום קבוע	
118.88 ₪	תשלום עבור גודל חיבור בKVA (3x630)	
11,788.97 ₪	סה"כ לתשלום	לא כולל מע"מ

התפלגות חיוב בש"ח לפי תע"ז

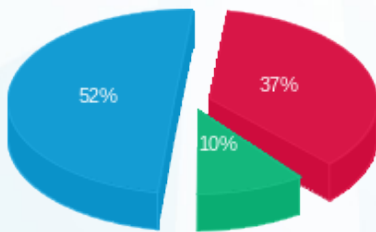

- פסגה (4,281.12 ₪) - 52%
- גבע (1,197.95 ₪) - 10%
- שפל (5,979.41 ₪) - 37%

הסטוריית צריכה בקוט"ש

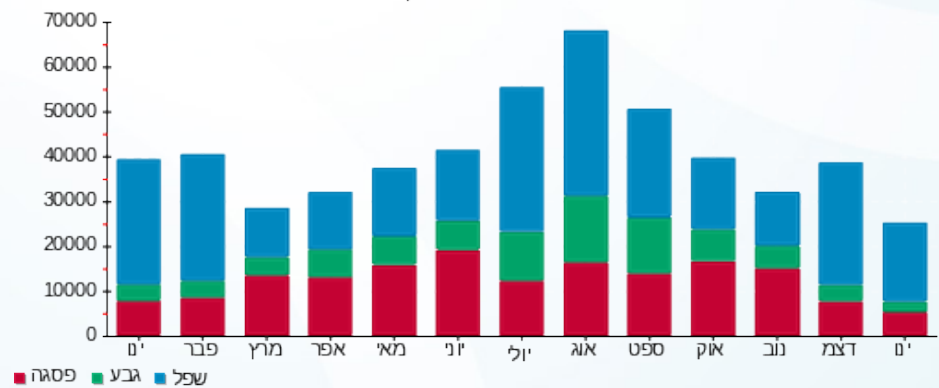



07/02/22

תאריך הפקדה:

שם דייר: שלב ג - אגודה למען בריאות הציבור
שם אתר: פארק תעשיות רחובות

31/01/22

תאריך קריאה נוכחית:

01/01/22

תאריך קריאה קודמת:

לקוח/ה נכבד/ה, אנו מתכבדים להגיש את חישוב צריכת החשמל לתקופה 01/01/22 - 31/01/22:

שלב ג - אגודה למען בריאות הציבור - 3 - 00023931 (3x400)

סוג תעריף	סוג צריכה	קריאה קודמת	קריאה נוכחית	סה"כ צריכה בקוט"ש	מחיר לקוט"ש בא"ג	סה"כ לתשלום
פרטי חשבון עבור תאריכים:						
		01/01/22	31/01/22			
777	פסגה	471,202.35	472,612.84	1,410.50	87.59	1,235.45 ₪
778	גבע	105,693.09	106,224.40	531.31	53.68	285.21 ₪
779	שפל	220,480.66	224,732.92	4,252.25	33.94	1,443.21 ₪

סה"כ לדייר:

פסגה	גבע	שפל	סה"כ	שיא ביקוש
1,410.50	531.31	4,252.25	6,194.06	46.70
1,235.45 ₪	285.21 ₪	1,443.21 ₪	2,963.87 ₪	

סה"כ צריכה

סה"כ לתשלום

211.60 ₪	תשלום קבוע	
75.48 ₪	תשלום עבור גודל חיבור ב KVA (3x400)	
3,250.95 ₪	סה"כ לתשלום	לא כולל מע"מ

התפלגות חיוב בש"ח לפי תע"ז

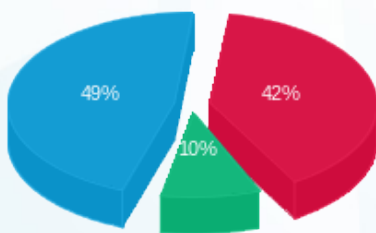

- פסגה (1,235.45 ₪) - 49%
- גבע (285.21 ₪) - 10%
- שפל (1,443.21 ₪) - 42%

הסטוריית צריכה בקוט"ש

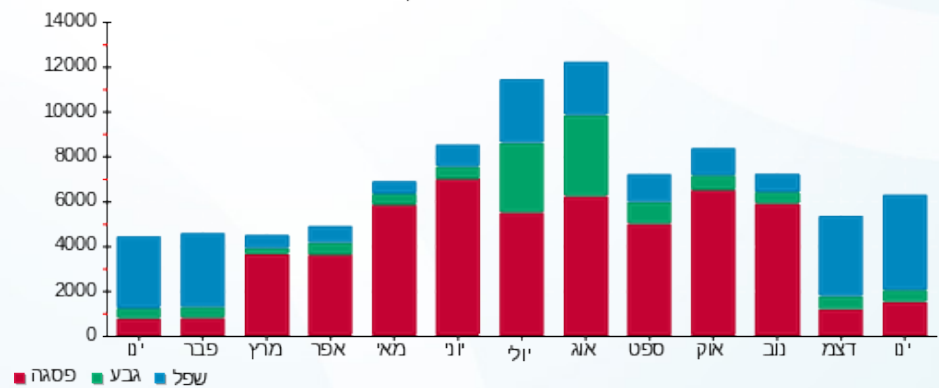



07/02/22 תאריך הפקה:
 31/01/22 תאריך קריאה נוכחית:
 01/01/22 תאריך קריאה קודמת:

שם דייר: שלב ג - אינפק בע"מ קומת קרקע
 שם אתר: פארק תעשיות רחובות

לקוח/ה נכבד/ה, אנו מתכבדים להגיש את חישוב צריכת החשמל לתקופה 01/01/22 - 31/01/22:

שלב ג - אינפק בע"מ קומת קרקע - 5 - 00023931 (3x400)

סוג תעריף	סוג צריכה	קריאה קודמת	קריאה נוכחית	סה"כ צריכה בקוט"ש	מחיר לקוט"ש בא"ג	סה"כ לתשלום
		01/01/22	31/01/22			
777	פסגה	703,622.51	707,654.24	4,031.73	87.59	3,531.39 ₪
778	גבע	317,244.94	319,267.98	2,023.04	53.68	1,085.97 ₪
779	שפל	958,556.38	974,412.75	15,856.37	33.94	5,381.65 ₪

סה"כ לדייר:

פסגה	גבע	שפל	סה"כ	שיא ביקוש
4,031.73	2,023.04	15,856.37	21,911.14	60.06
3,531.39 ₪	1,085.97 ₪	5,381.65 ₪	9,999.01 ₪	

סה"כ צריכה
 סה"כ לתשלום

211.60 ₪	תשלום קבוע	
75.48 ₪	תשלום עבור גודל חיבור בKVA (3x400)	
10,286.09 ₪	סה"כ לתשלום	לא כולל מע"מ

התפלגות חיוב בש"ח לפי תעו"ז

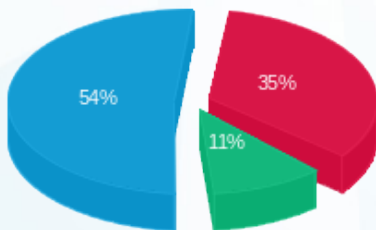

■ פסגה (3,531.39 ₪)
 ■ גבע (1,085.97 ₪)
 ■ שפל (5,381.65 ₪)

הסטוריית צריכה בקוט"ש

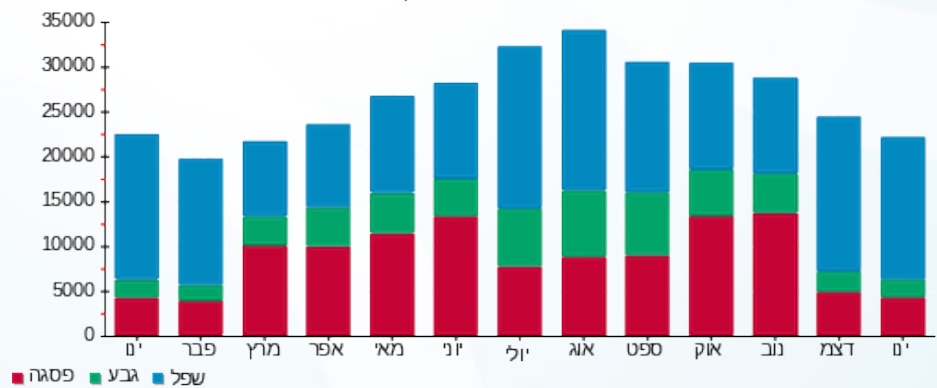



07/02/22 תאריך הפקה:
 31/01/22 תאריך קריאה נוכחית:
 01/01/22 תאריך קריאה קודמת:

שם דייר: שלב ג - אתלוס בע"מ
 שם אתר: פארק תעשיות רחובות

לקוח/ה נכבד/ה, אנו מתכבדים להגיש את חישוב צריכת החשמל לתקופה 01/01/22 - 31/01/22:

שלב ג - אתלוס בע"מ - 3 - 00023679 (3x125)

סוג תעריף	סוג צריכה	קריאה קודמת	קריאה נוכחית	סה"כ צריכה בקוט"ש	מחיר לקוט"ש בא"ג	סה"כ לתשלום
פרטי חשבון עבור תאריכים:						
777	פסגה	01/01/22	31/01/22	1,635.53	87.59	1,432.56 ₪
778	גבע	1,009,686.27	1,010,078.18	391.90	53.68	210.37 ₪
779	שפל	802,209.66	806,594.38	4,384.71	33.94	1,488.17 ₪

סה"כ לדייר:

פסגה	גבע	שפל	סה"כ	שיא ביקוש
1,635.53	391.90	4,384.71	6,412.15	27.30
1,432.56 ₪	210.37 ₪	1,488.17 ₪	3,131.10 ₪	

סה"כ צריכה

סה"כ לתשלום

211.60 ₪	תשלום קבוע	
23.59 ₪	תשלום עבור גודל חיבור בKVA (3x125)	
3,366.29 ₪	סה"כ לתשלום	לא כולל מע"מ

התפלגות חיוב בש"ח לפי תע"ז

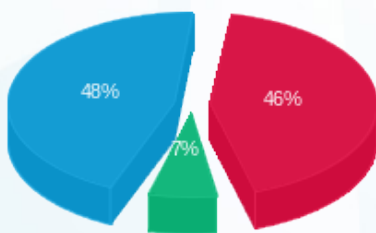

■ פסגה (1,432.56 ₪)
 ■ גבע (210.37 ₪)
 ■ שפל (1,488.17 ₪)

הסטוריית צריכה בקוט"ש

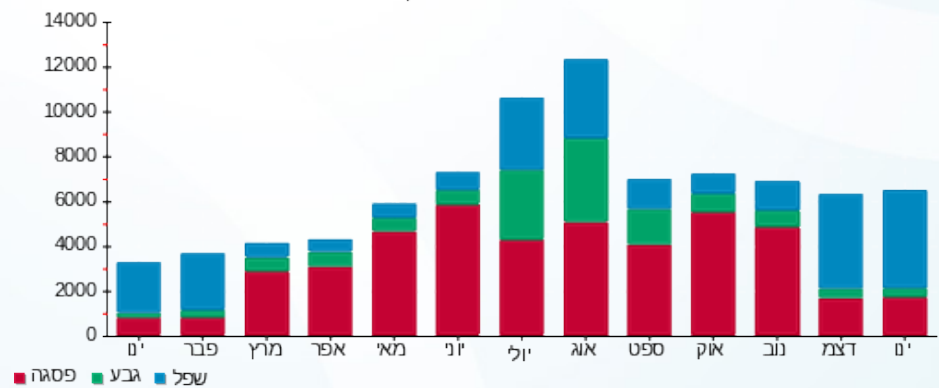

■ פסגה ■ גבע ■ שפל





07/02/22

תאריך הפקדה:

31/01/22

תאריך קריאה נוכחית:

01/01/22

תאריך קריאה קודמת:

שם דייר: שלב ג - דרך היופי
שם אתר: פארק תעשיות רחובות

לקוח/ה נכבד/ה, אנו מתכבדים להגיש את חישוב צריכת החשמל לתקופה 01/01/22 - 31/01/22:

שלב ג - דרך היופי 2 - 00023931(3x160)

סוג תעריף	סוג צריכה	קריאה קודמת	קריאה נוכחית	סה"כ צריכה בקוט"ש	מחיר לקוט"ש בא"ג	סה"כ לתשלום
פרטי חשבון עבור תאריכים:						
777	פסגה	01/01/22	31/01/22	256,514.82	87.59	111.04 ₪
778	גבע	42,251.54	42,348.60	97.06	53.68	52.10 ₪
779	שפל	89,713.60	90,819.53	1,105.93	33.94	375.35 ₪

סה"כ לדייר:

פסגה	גבע	שפל	סה"כ	שיא ביקוש
126.78	97.06	1,105.93	1,329.77	15.94
111.04 ₪	52.10 ₪	375.35 ₪	538.50 ₪	

סה"כ צריכה

סה"כ לתשלום

211.60 ₪	תשלום קבוע	
30.19 ₪	תשלום עבור גודל חיבור בKVA (3x160)	
780.29 ₪	סה"כ לתשלום	לא כולל מע"מ

התפלגות חיוב בש"ח לפי תע"ז

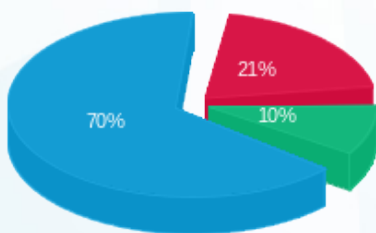

- פסגה (111.04 ₪) 70%
- גבע (52.10 ₪) 10%
- שפל (375.35 ₪) 21%

הסטוריית צריכה בקוט"ש

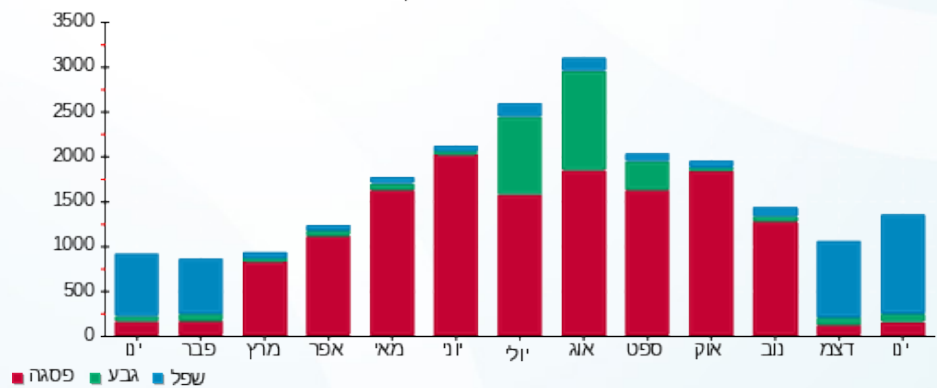



07/02/22 תאריך הפקה:
 31/01/22 תאריך קריאה נוכחית:
 01/01/22 תאריך קריאה קודמת:

שם דייר: שלב ג - חברת סיוואק
 שם אתר: פארק תעשיות רחובות

לקוח/ה נכבד/ה, אנו מתכבדים להגיש את חישוב צריכת החשמל לתקופה 01/01/22 - 31/01/22:

חברת סיוואק - 3 - 00023369 (3x63)

סוג תעריף	סוג צריכה	קריאה קודמת	קריאה נוכחית	סה"כ צריכה בקוט"ש	מחיר לקוט"ש בא"ג	סה"כ לתשלום
		01/01/22	31/01/22			
777	פסגה	220,531.72	221,171.39	639.67	87.59	560.29 ₪
778	גבע	66,766.00	66,949.11	183.11	53.68	98.29 ₪
779	שפל	111,981.94	114,300.24	2,318.30	33.94	786.83 ₪

סה"כ לדייר:

פסגה	גבע	שפל	סה"כ	שיא ביקוש
639.67	183.11	2,318.30	3,141.08	16.73
₪ 560.29	₪ 98.29	₪ 786.83	₪ 1,445.42	

סה"כ צריכה
 סה"כ לתשלום

211.60 ₪	תשלום קבוע	
11.89 ₪	תשלום עבור גודל חיבור בKVA (3x63)	
1,668.90 ₪	סה"כ לתשלום	לא כולל מע"מ

התפלגות חיוב בש"ח לפי תעו"ז

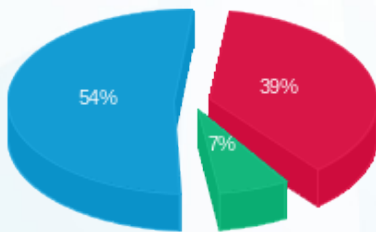

פסגה (₪ 560.29) 54%
 גבע (₪ 98.29) 7%
 שפל (₪ 786.83) 39%

הסטוריית צריכה בקוט"ש

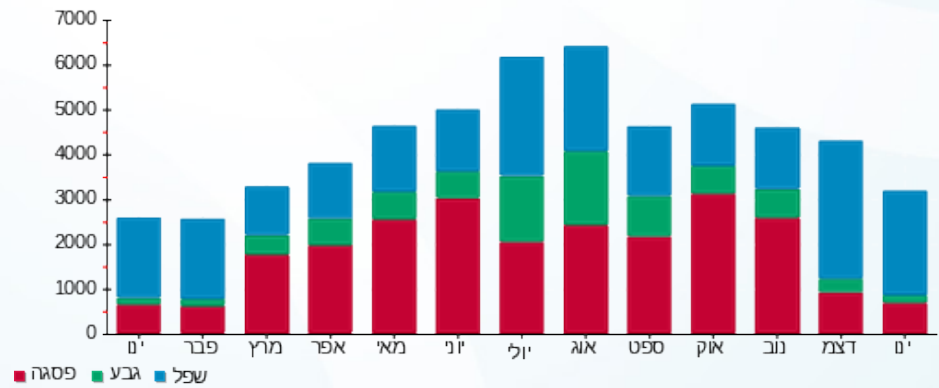



07/02/22 תאריך הפקדה:
 31/01/22 תאריך קריאה נוכחית:
 01/01/22 תאריך קריאה קודמת:

שם דייר: שלב ג - חלום ורוד
 שם אתר: פארק תעשיות רחובות

לקוח/ה נכבד/ה, אנו מתכבדים להגיש את חישוב צריכת החשמל לתקופה 01/01/22 - 31/01/22:

שלב ג - חלום ורוד - 4 - 16048040 (3x250)

סוג תעריף	סוג צריכה	קריאה קודמת	קריאה נוכחית	סה"כ צריכה בקוט"ש	מחיר לקוט"ש בא"ג	סה"כ לתשלום
פרטי חשבון עבור תאריכים:						
777	פסגה	01/01/22	31/01/22	1,353.20	87.59	1,185.27 ₪
778	גבע	56,661.80	57,175.80	514.00	53.68	275.92 ₪
779	שפל	149,810.60	155,231.00	5,420.40	33.94	1,839.68 ₪

סה"כ לדייר:

פסגה	גבע	שפל	סה"כ	שיא ביקוש
1,353.20	514.00	5,420.40	7,287.60	388.30
1,185.27 ₪	275.92 ₪	1,839.68 ₪	3,300.87 ₪	

סה"כ צריכה
 סה"כ לתשלום

211.60 ₪	תשלום קבוע	
47.18 ₪	תשלום עבור גודל חיבור ב KVA (3x250)	
3,559.64 ₪	סה"כ לתשלום	לא כולל מע"מ

התפלגות חיוב בש"ח לפי תעו"ז

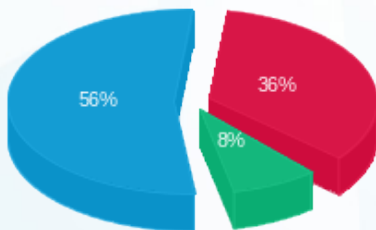

פסגה (1,185.27 ₪) 56%
 גבע (275.92 ₪) 8%
 שפל (1,839.68 ₪) 36%

הסטוריית צריכה בקוט"ש

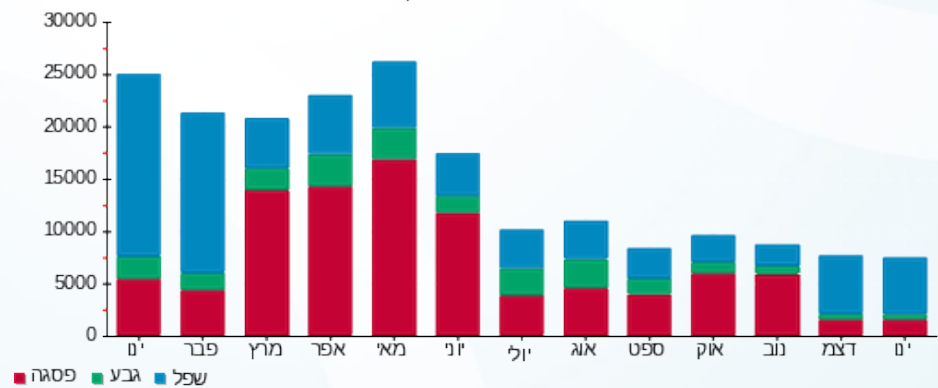



07/02/22 תאריך הפקה:
 31/01/22 תאריך קריאה נוכחית:
 01/01/22 תאריך קריאה קודמת:

שם דייר: שלב ג - מ.ג.ר צחור ק. 1
 שם אתר: פארק תעשיות רחובות

לקוח/ה נכבד/ה, אנו מתכבדים להגיש את חישוב צריכת החשמל לתקופה 01/01/22 - 31/01/22:

שלב ג - מ.ג.ר צחור ק. 1 - 6 - 00023369 (3x80)

סוג תעריף	סוג צריכה	קריאה קודמת	קריאה נוכחית	סה"כ צריכה בקוט"ש	מחיר לקוט"ש בא"ג	סה"כ לתשלום
פרטי חשבון עבור תאריכים:						
777	פסגה	01/01/22	31/01/22	25.91	87.59	22.69 ₪
778	גבע	1,638.62	1,723.16	84.53	53.68	45.38 ₪
779	שפל	6,390.25	6,813.30	423.05	33.94	143.58 ₪

סה"כ לדייר:

פסגה	גבע	שפל	סה"כ	שיא ביקוש
25.91	84.53	423.05	533.49	6.49
22.69 ₪	45.38 ₪	143.58 ₪	211.65 ₪	

סה"כ צריכה
 סה"כ לתשלום

211.60 ₪	תשלום קבוע	
15.10 ₪	תשלום עבור גודל חיבור ב KVA (3x80)	
438.35 ₪	סה"כ לתשלום	לא כולל מע"מ

התפלגות חיוב בש"ח לפי תע"ז

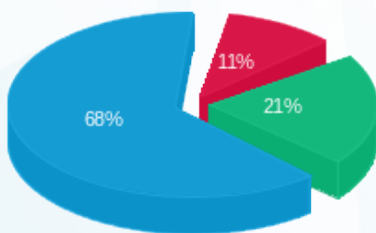

■ פסגה (22.69 ₪)
 ■ גבע (45.38 ₪)
 ■ שפל (143.58 ₪)

הסטוריית צריכה בקוט"ש

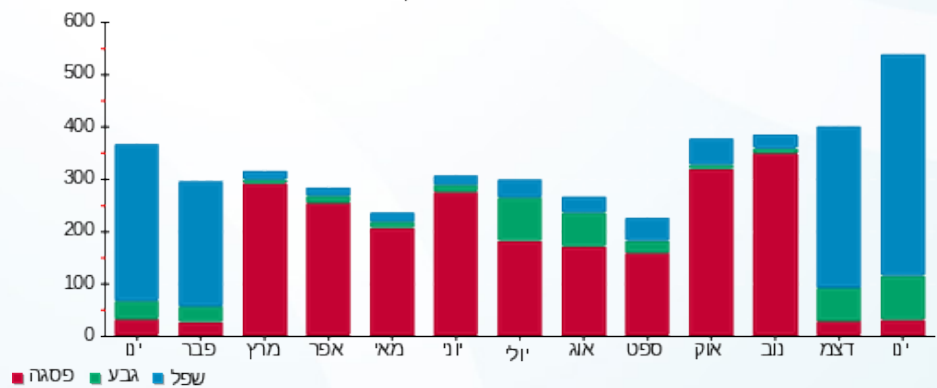



07/02/22

תאריך הפקדה:

31/01/22

תאריך קריאה נוכחית:

01/01/22

תאריך קריאה קודמת:

שם דייר: שלב ג - מגלולה
שם אתר: פארק תעשיות רחובות

לקוח/ה נכבד/ה, אנו מתכבדים להגיש את חישוב צריכת החשמל לתקופה 01/01/22 - 31/01/22:

שלב ג - מגלולה - 5 - 00023679 (3x160)

סוג תעריף	סוג צריכה	קריאה קודמת	קריאה נוכחית	סה"כ צריכה בקוט"ש	מחיר לקוט"ש בא"ג	סה"כ לתשלום
פרטי חשבון עבור תאריכים:						
777	פסגה	01/01/22	31/01/22	2.71	87.59	2.38 ₪
778	גבע	2,821.03	2,821.14	0.11	53.68	0.06 ₪
779	שפל	3,690.57	3,876.88	186.31	33.94	63.23 ₪

סה"כ לדייר:

פסגה	גבע	שפל	סה"כ	שיא ביקוש
2.71	0.11	186.31	189.13	4.77
2.38 ₪	0.06 ₪	63.23 ₪	65.67 ₪	

סה"כ צריכה

סה"כ לתשלום

0.00 ₪	תשלום קבוע	
30.19 ₪	תשלום עבור גודל חיבור ב KVA (3x160)	
95.86 ₪	סה"כ לתשלום	לא כולל מע"מ

התפלגות חיוב בש"ח לפי תע"ז

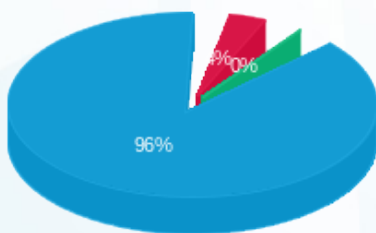

פסגה (2.38 ₪) 96%
גבע (0.06 ₪)
שפל (63.23 ₪)

הסטוריית צריכה בקוט"ש

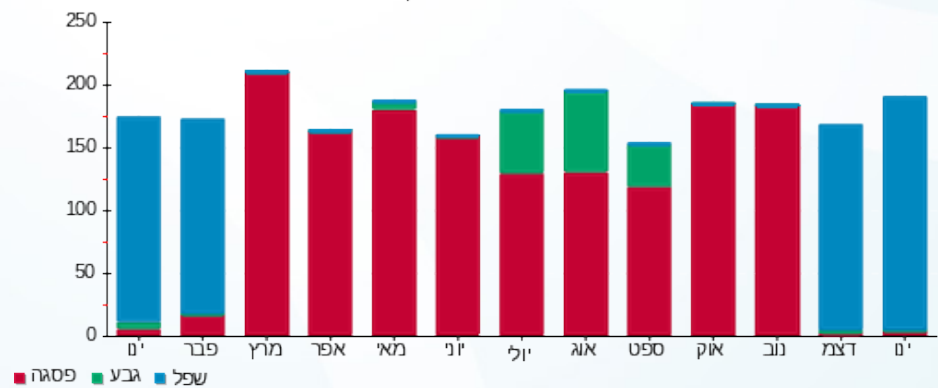



07/02/22

תאריך הפקדה:

שם דייר: שלב ג - מגלולה קומה 2

31/01/22

תאריך קריאה נוכחית:

שם אתר: פארק תעשיות רחובות

01/01/22

תאריך קריאה קודמת:

לקוח/ה נכבד/ה, אנו מתכבדים להגיש את חישוב צריכת החשמל לתקופה 01/01/22 - 31/01/22:

שלב ג - מגלולה קומה 2 - 8 - 00023931 (3x250)

סוג תעריף	סוג צריכה	קריאה קודמת	קריאה נוכחית	סה"כ צריכה בקוט"ש	מחיר לקוט"ש בא"ג	סה"כ לתשלום
פרטי חשבון עבור תאריכים:						
777	פסגה	01/01/22	31/01/22	107.64	87.59	94.28 ₪
778	גבע	31,068.59	31,415.24	346.65	53.68	186.08 ₪
779	שפל	59,909.89	62,379.41	2,469.53	33.94	838.16 ₪

סה"כ לדייר:

פסגה	גבע	שפל	סה"כ	שיא ביקוש
107.64	346.65	2,469.53	2,923.82	24.65
₪ 94.28	₪ 186.08	₪ 838.16	₪ 1,118.52	

סה"כ צריכה

סה"כ לתשלום

211.60 ₪	תשלום קבוע	
47.18 ₪	תשלום עבור גודל חיבור בKVA (3x250)	
1,377.30 ₪	סה"כ לתשלום	לא כולל מע"מ

התפלגות חיוב בש"ח לפי תע"ז

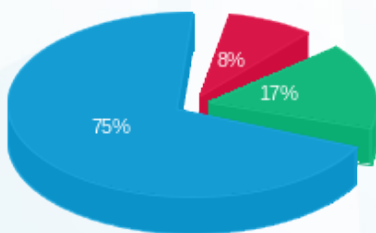

- פסגה (₪ 94.28)
- גבע (₪ 186.08)
- שפל (₪ 838.16)

הסטוריית צריכה בקוט"ש

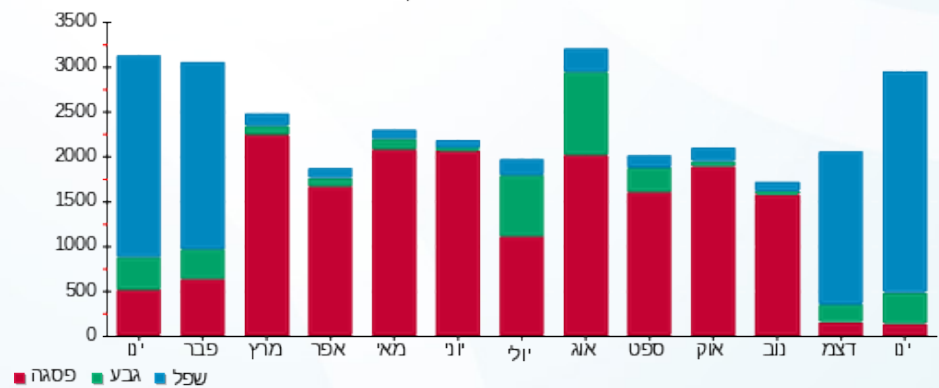



07/02/22

תאריך הפקדה:

31/01/22

תאריך קריאה נוכחית:

01/01/22

תאריך קריאה קודמת:

שם דייר: שלב ג - מור קופר
שם אתר: פארק תעשיות רחובות

לקוח/ה נכבד/ה, אנו מתכבדים להגיש את חישוב צריכת החשמל לתקופה 01/01/22 - 31/01/22:

שלב ג - מור קופר - 4 - 00023931(3x160)

סוג תעריף	סוג צריכה	קריאה קודמת	קריאה נוכחית	סה"כ צריכה בקוט"ש	מחיר לקוט"ש בא"ג	סה"כ לתשלום
פרטי חשבון עבור תאריכים:						
777	פסגה	01/01/22	31/01/22	131,223.23	87.59	29.45 ₪
778	גבע	29,186.72	29,195.43	8.71	53.68	4.68 ₪
779	שפל	72,749.79	72,908.14	158.34	33.94	53.74 ₪

סה"כ לדייר:

פסגה	גבע	שפל	סה"כ	שיא ביקוש
33.62	8.71	158.34	200.67	4.83
29.45 ₪	4.68 ₪	53.74 ₪	87.86 ₪	

סה"כ צריכה

סה"כ לתשלום

211.60 ₪	תשלום קבוע	
30.19 ₪	תשלום עבור גודל חיבור בKVA (3x160)	
329.66 ₪	סה"כ לתשלום	לא כולל מע"מ

התפלגות חיוב בש"ח לפי תע"ז

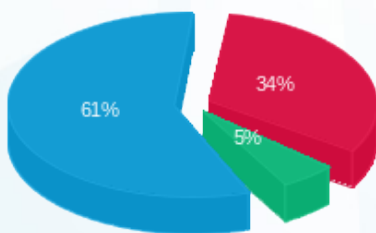

- פסגה (29.45 ₪)
- גבע (4.68 ₪)
- שפל (53.74 ₪)

הסטוריית צריכה בקוט"ש

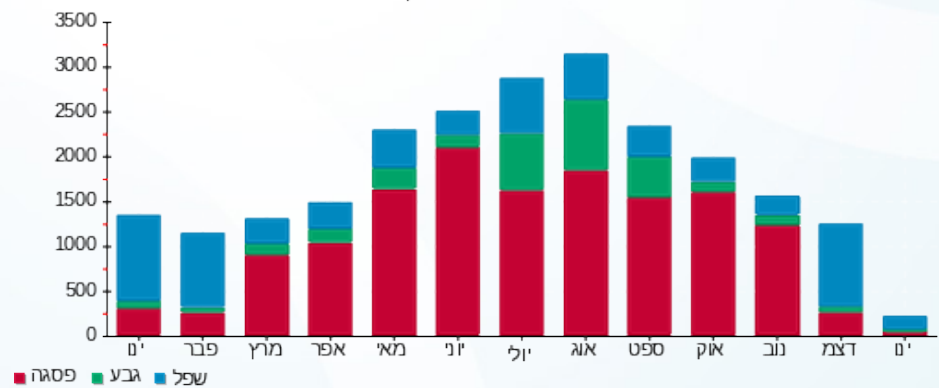



07/02/22 תאריך הפקה:
 31/01/22 תאריך קריאה נוכחית:
 01/01/22 תאריך קריאה קודמת:

שם דייר: שלב ג - צלופין בע"מ ק. 1
 שם אתר: פארק תעשיות רחובות

לקוח/ה נכבד/ה, אנו מתכבדים להגיש את חישוב צריכת החשמל לתקופה 01/01/22 - 31/01/22:

שלב ג - צלופין בע"מ ק. 1 - 5 - 00023369 (3x80)

סוג תעריף	סוג צריכה	קריאה קודמת	קריאה נוכחית	סה"כ צריכה בקוט"ש	מחיר לקוט"ש בא"ג	סה"כ לתשלום
פרטי חשבון עבור תאריכים:						
777	פסגה	01/01/22	31/01/22	215.89	87.59	189.10 ₪
778	גבע	24,470.29	24,548.53	78.24	53.68	42.00 ₪
779	שפל	51,676.46	53,081.00	1,404.54	33.94	476.70 ₪

סה"כ לדייר:

פסגה	גבע	שפל	סה"כ	שיא ביקוש
215.89	78.24	1,404.54	1,698.67	17.92
189.10 ₪	42.00 ₪	476.70 ₪	707.80 ₪	

סה"כ צריכה
 סה"כ לתשלום

211.60 ₪	תשלום קבוע	
15.10 ₪	תשלום עבור גודל חיבור בKVA (3x80)	
934.49 ₪	סה"כ לתשלום	לא כולל מע"מ

התפלגות חיוב בש"ח לפי תע"ז

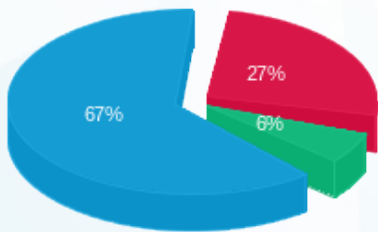

■ פסגה (189.10 ₪)
 ■ גבע (42.00 ₪)
 ■ שפל (476.70 ₪)

הסטוריית צריכה בקוט"ש

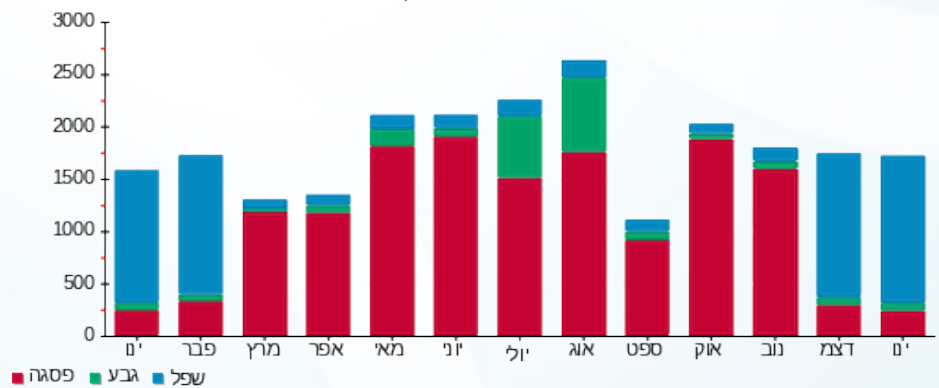



07/02/22

תאריך הפקדה:

31/01/22

תאריך קריאה נוכחית:

01/01/22

תאריך קריאה קודמת:

שם דייר: שלב ג - מאגוסיס
שם אתר: פארק תעשיות רחובות

לקוח/ה נכבד/ה, אנו מתכבדים להגיש את חישוב צריכת החשמל לתקופה 01/01/22 - 31/01/22:

שלב ג - מאגוסיס - 8 - 00023369 (3x125)

סוג תעריף	סוג צריכה	קריאה קודמת	קריאה נוכחית	סה"כ צריכה בקוט"ש	מחיר לקוט"ש בא"ג	סה"כ לתשלום
פרטי חשבון עבור תאריכים:						
777	פסגה	01/01/22	31/01/22	251.61	87.59	220.39 ₪
778	גבע	15,027.08	15,083.90	56.83	53.68	30.51 ₪
779	שפל	31,605.53	32,489.38	883.86	33.94	299.98 ₪

סה"כ לדיר:

פסגה	גבע	שפל	סה"כ	שיא ביקוש
251.61	56.83	883.86	1,192.30	7.24
220.39 ₪	30.51 ₪	299.98 ₪	550.88 ₪	

סה"כ צריכה

סה"כ לתשלום

211.60 ₪	תשלום קבוע	
23.59 ₪	תשלום עבור גודל חיבור ב KVA (3x125)	
786.06 ₪	סה"כ לתשלום	לא כולל מע"מ

התפלגות חיוב בש"ח לפי תעו"ז

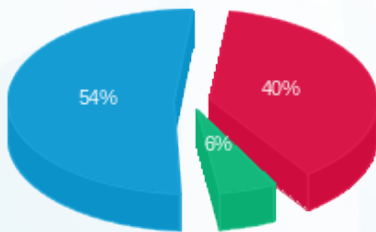

- פסגה (220.39 ₪) - 54%
- גבע (30.51 ₪) - 6%
- שפל (299.98 ₪) - 40%

הסטוריית צריכה בקוט"ש

